

Heinrich Bellermann.

Die

Zauberflöte

eine

grofse Oper in zwey Aufzügen

fürs

Clavier oder Pianoforte

von

Wolffgang Amadeus Mozart.

Leipzig,

in Commiffion der Breitkopfifchen Mufikhandlung.

O U V E R T U R E .

Aus der Zauberflöte des Herrn Mozart.

Adagio.

Allegro moderato.

Four empty musical staves are provided at the bottom of the page, each consisting of five horizontal lines.

I N T R O D U C T I O .

Zu Hülfe! zu Hülfe! sonst bin ich verlohren!

Aus der Zauberflöte des Herrn Mozart.

Allegro.

Cembalo.

Tamino.

Zu Hül - fe! zu Hül - fe! sonst bin ich ver-

loh - ren! zu Hül - fe! zu Hül - fe! sonst bin ich ver - loh - ren! der

The second system continues the vocal line with lyrics "loh - ren! zu Hül - fe! zu Hül - fe! sonst bin ich ver - loh - ren! der". The piano accompaniment continues with similar rhythmic patterns and dynamics.

li - sti-gen Schlange zum O - pfer er - koh - ren. Barm - her - zi - ge Göt - ter! schon na - het sie

sich, schon na - het sie sich, ach ret - tet mich! ach ret - tet, ret - tet, schü - tzet mich, ach

Stirb, Un-ge-
3. Dame.
schü - tzet, schü - tzet, ret - tet, ret - tet, ret - tet, schü - tzet mich.
Stirb, Un-ge-

(Sie stoßen die Schlange zu drey Stück entzwey.)
heur! durch uns-re Macht! Tri - umph! Tri - umph! sie ist voll-
heur! durch uns-re Macht! Tri - umph! Tri - umph! sie ist voll-

brächt, die Hel - den - that. Er ist be - frey't, er ist be - frey't durch
brächt, die Hel - den - that. Er ist be - frey't, er ist be - frey't durch

un - sers Ar - mes Ta - pfer - keit, durch un - sers Ar - mes Ta - pfer - keit.

un - sers Ar - mes Ta - pfer - keit, durch un - sers Ar - mes Ta - pfer - keit.

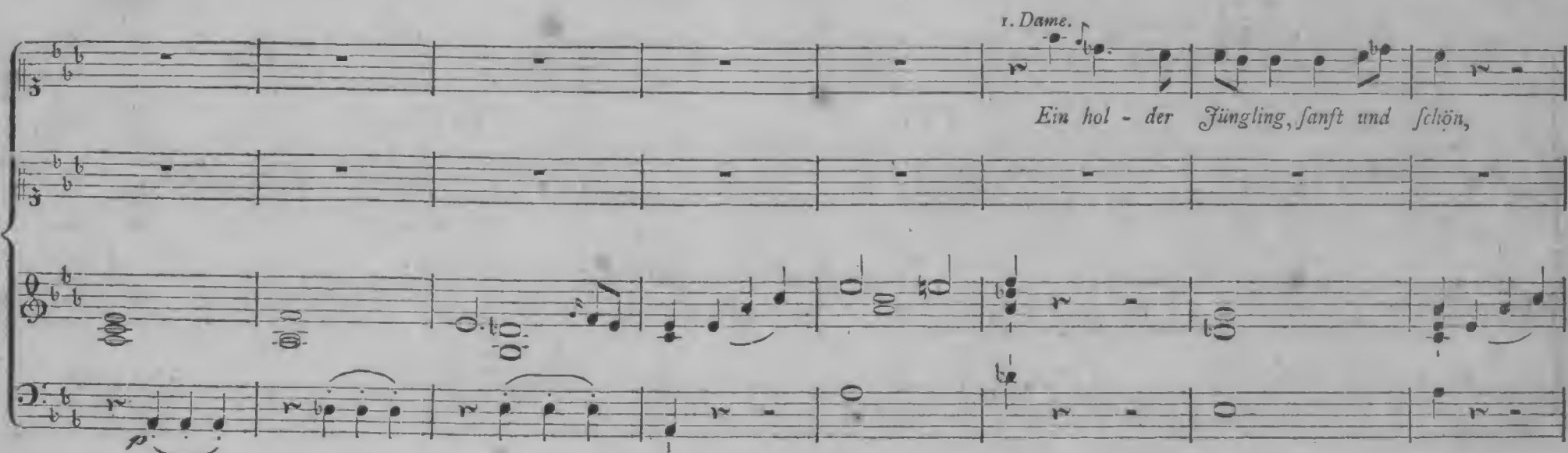

1. Dame.
Ein hol - der Jüngling, sanft und schön,

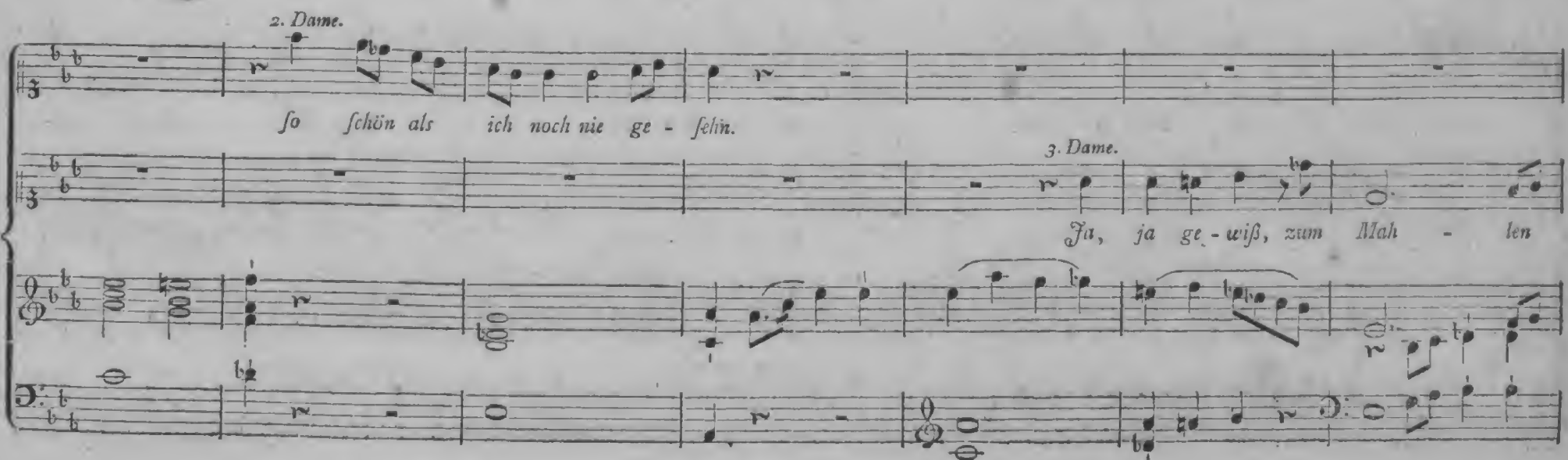

2. Dame.
so schön als ich noch nie ge - seh'n.

3. Dame.
Ja, ja ge - wiß, zum Mah - len

1. u. 2. Dams.

Wü-rd' ich mein Herz der Lie - be weihn: so müßt' es die - ser Jüng - ling seyn, so
 schön. Wü-rd' ich mein Herz der Lie - be weihn: so müßt' — es die - ser Jüng - ling seyn, so

müßt' es die - ser Jüngling seyn. Laßt uns zu uns - rer Für - stin
 müßt' es die - ser Jüngling seyn. Laßt uns zu uns - rer Für - stin

ei - len, ihr die - se Nach - richt zu er - thei - len; viel - leicht, daß die - ser schö - ne Mann die
 ei - len, ihr die - se Nach - richt zu er - thei - len; viel - leicht, daß die - ser schö - ne Mann die

vor' - ge Ruh' ihr ge - ben kann, die vor' - ge Ruh' - ihr ge - ben kann.
 vor' - ge Ruh' ihr ge - ben kann, die vor - ge Ruh' ihr ge - ben kann.

1. Dame. 2. Dame.

So geht und sagt es ihr, ich bleib in - deffen hier. Nein, nein, geht ihr nur hin, ich wache hier für

1. D. 2. D.

ihn. Ich bleib in - deffen hier, Ich wache hier für ihn.

3. Dame.

Nein, nein, das kann nicht seyn! Ich schütze ihm al - lein, Ich schütze ihm al -

1. D. 2. D. 1. D. 1. u. 2. D.

Ich blei - be, Ich wa - che, Ich! — Ich! — Ich!

lein, ich schü - tze Ich!

Allegretto. 2. D. 1. D. 2. D.

Ich soll - te fort? Ich sollte fort? Ich sollte

Ich soll - te fort?

1. D. 2. D. 1. D. 1. u. 2. D.

fort? Ich sollte fort? Ey, ey! Ey, ey! Ey, ey! wie fein, wie fein, ey, ey! wie

Ich sollte fort? Ey, ey! Ey, ey! wie fein, wie fein, ey, ey! wie

fein. Sie wä-ren gern bey ihm al-lein, bey ihm al-lein. *1. D.* Nein, nein! *2. D.* Nein, nein! *1. D.* Nein, nein! *2. D.* Nein, nein! *1. u. 2. D.* Nein, nein das kann nicht

fein. Sie wä-ren gern bey ihm al-lein, bey ihm al-lein. Nein, nein! nein, nein! nein, nein das kann nicht

feyn. Sie wä-ren gern bey ihm al-lein, bey ihm al-lein. *1. D.* Nein, nein! *2. D.* Nein, nein! *1. D.* Nein, nein! *2. D.* Nein, nein! *1. u. 2. D.* Nein,

feyn. Sie wä-ren gern bey ihm al-lein, bey ihm al-lein. Nein, nein! Nein, nein! Nein,

nein! das kann nicht feyn — nein, nein! das kann nicht feyn — nein, nein! das kann nicht feyn.

nein! das kann nicht feyn — nein, nein! das kann nicht feyn — nein, nein! das kann nicht feyn.

Allegro.

1. Dame.

Was wollte ich darum nicht ge - ben,

2. Dame.

Was wollte ich darum nicht ge - ben, könn' ich mit diesem J - üngling

3. Dame.

Was wollte ich darum nicht ge - ben, könn' ich mit diesem J - üngling le - ben!

tr p f

könn' ich mit diesem J - üngling le - ben! hätt' ich ihn doch so ganz al - lein, so ganz allein, so ganz al -

le - ben! hätt' ich ihn doch so ganz al - lein! ihn doch so ganz al -

Hätt' ich ihn doch so ganz al - lein! ihn doch so ganz al -

f p tr f

lein! doch kei - ne geht; es kann nicht feyn. Am besten ist es nun, ich geh' - - -

lein! doch kei - ne geht; es kann nicht feyn, Am be - sten ist es nun, ich

lein! doch kei - ne geht; es kann nicht feyn.

geh, - - - ich geh', ich geh'. Du Jüngling, schön und Liebe - voll! du

geh', - - - ich geh', ich geh'. Du Jüngling, schön und Liebe - voll! du

Am besten ist es nun, ich geh, am besten ist es nun, ich geh', ich geh', ich geh'. Du Jüngling, schön und Liebe - voll! du

trau-ter Jüngling le-be wohl! bis ich dich wieder seh', bis ich dich wie - - der - seh' -

trau-ter Jüngling le-be wohl! bis ich dich wieder seh', bis ich dich wie - - der

trau-ter Jüngling le-be wohl! bis ich dich wieder seh', bis ich dich wie - - der

— bis ich dich wie - der seh'. — Du seh', bis ich dich wie - der seh', dich wie - der

seh', — bis ich dich wie - der seh. — Du seh', bis ich dich wie - der seh', dich wie - der

seh', — bis ich dich wie - der seh'. — Du seh', bis ich dich wie - der seh' — bis ich dich wieder

seh', bis ich dich wie-der seh', bis ich dich wie-der seh', bis ich dich wie-der seh', bis
seh', bis ich dich wie-der seh', bis ich dich wie-der seh', bis ich dich wie-der seh', bis
seh', — bis ich dich wieder seh', bis ich dich wie-der seh', bis ich dich wie-der seh', bis

ich dich wie-der seh'.
ich dich wie-der seh'.
ich dich wie-der seh',

A R I A

Der Vogelfänger bin ich ja,

Aus der Zauberflöte des Herrn Mozart.

Allegro.

Papageno.

Cembalo.

The third system concludes the musical piece. The vocal line includes the lyrics "Der Vo-gel-fän-ger bin ich ja, stets" written below the notes. The piano accompaniment continues with the characteristic rhythmic accompaniment. The system ends with a final cadence in both parts.

lu - stig, hei - sa hop - sa - sa, der Vo - gel - fän - ger ist bekannt, bey alt und jung im ganzen Land, 1) weiß
2) ein

mit dem lo - cken un - zu - gehn, und mich aufs Pfeif - chen zu verstehn; drum kann ich froh und
dann sperr - te ich sie
Netz für Mädchen möchte ich, ich feng sie Du - zend - weis für mich;

lu - stig seyn, denn al - le Vö - gel sind ja mein.
bey mir ein, und al - le Mädchen wü - ren mein.

A R I A

Dies Bildniß ist bezaubernd schön,

Aus der Zauberflöte des Herrn Mozart.

Larghetto.

Tamino.

Cembalo.

Dieß Bildniß ist be-zaubernd schön; wie noch kein Au-ge je ge-sehn, ich

fühl es, ich fühl es, wie dies Göt-ter-bild mein Herz — mit neu-er Re-gung füllt, mein Herz — mit

neu-er Re-gung fällt; dieß Et - was kann ich zwar nicht nennen: doch fühl ichs hier wie Feuer

brennen; soll die Em-pfin-dung Lie-be seyn, soll die Em-pfin - dung Lie-be seyn?

ja, ja, die Lie-be ist al - lein, die Lie-be, die Lie-be, die Lie - be ist al-

lein, O wenn ich sie nur fin - den könn - te,

o wenn sie doch schon vor mir stün - de, ich wür - de, wür - de,

warm und rein, was würde ich, ich wür - de sie voll Ent-

zū - cken an die - fen heis - sen Bu - sen drücken, und e - wig wäre sie dann mein, und e - wig

cresc.

wä - re sie dann mein, und e - wig wä - re sie dann mein, e - wig wä - re sie dann mein, e - wig

wä - re sie dann mein.

R E C I T A T I V

O zittre nicht

aus der Zauberflöte des Herrn Mozart.

Allegro maestoso.

Königin.

Cembalo.

Recit.

O zittre nicht, mein lieber Sohn,

du bist unschuldig, weise, fromm, ein Jüngling, so wie du, vermag am

Andante.

besten, dies tief be-trübte Mut-ter-herz zu trö-sten. Zum Lei - den bin ich aus-er - koh-ren, denn mei-ne

Tochter feh-let mir: durch sie gieng all mein Glück ver - loh - ren, durch sie gieng all mein Glück ver - loh - ren: ein Bösewicht,

ein Bö - se-wicht ent-floh mit ihr. Noch seh ich ihr Zittern mit

ban - gen Er - schüttern, ihr ängst - li - ches Be - ben, ihr schüch - ter - nes

Stre - ben, ich mußte sie mir rauben se - hen, ach helf, ach helf, war al - les was ich sprach, allein ver - ge - bens war ihr

fp *fp*

Fle - hen, denn mei - ne Hül - fe war zu schwach, denn mei - ne Hül - fe, mei - ne Hülfe war — zu

Allegro maestoso.

schwach. du, du, du, wirst sie zu be - frey - en ge - hen,

du wirst der Toch - ter Ret - ter seyn, ja, du — wirst der Toch - ter Ret - ter seyn.

f *p*

und werd ich dich als Sie - ger se - hen: so sey sie dann auf e - wig

dein, so sey sie dann

The second system continues the vocal line with the lyrics "dein, so sey sie dann". The piano accompaniment continues with similar arpeggiated textures. The vocal line has a few rests in this system.

auf

Second system of the musical score. The vocal line continues with the lyrics: "e - wig dein,". The piano accompaniment continues with similar rhythmic patterns, including some triplet figures in the bass line.

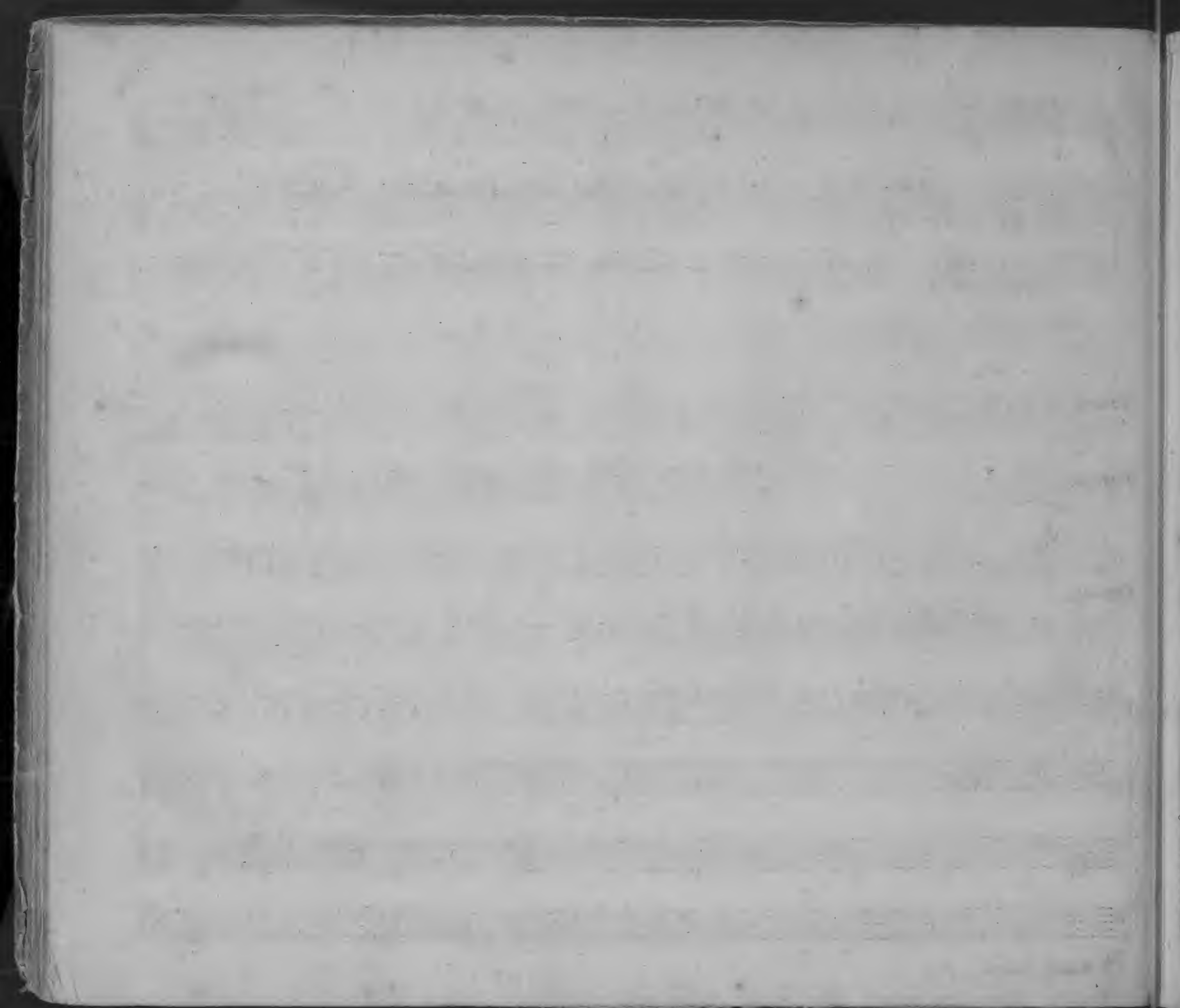

Q U I N T E T T O.

Hm, hm, hm, hm!

Aus der Zauberflöte des Herrn Mozart.

Allegro.

Tamino.  *Der Ar - me*

Papageno. *(deutet traurig auf sein Schloß am Munde.)*  *Hm, hm, hm, hm! hm, hm, hm, hm! hm, hm, hm, hm! hm, hm, hm, hm. hm!*

Cembalo. 

kann von Stra - fe - sa - gen, denn sei - ne Spra - che ist da - hin.

Hm, hm, hm, hm! hm, hm, hm, hm! hm, hm, hm, hm, hm, hm, hm, hm,

Ich kann nichts thun als dich be - kla - gen, weil ich zu schwach zu hel - fen bin. Ich kann nichts thun,

hm!

Hm, hm, hm, hm!

hm, hm, hm,

als dich be - kla - gen, weil ich zu schwach zu hel - fen bin, weil ich zu schwach —

hm!

hm, hm, hm, hm!

hm, hm, hm, hm! hm, hm, hm, hm!

zu hel - fen bin, weil ich zu schwach zu hel - fen bin. Die Kö - nigin be - gnadigt dich, er - läßt die Stra - fe

hm, hm, hm, hm, hm, hm, hm, hm, hm, hm!

r. Dame.

2. Dame.

dir durch mich. Ja plaudre — lü-ge — nur nicht wie-der.

Nun plaudert Papa - ge-no wieder. Ich lü-ge nimmer-

1. u. 2. D.

Dies Schloß soll dei - ne War - nung seyn, soll dei - ne Warnung, dei - ne War - nung seyn.

3. Dame.

Dies Schloß soll dei - ne Warnung seyn, soll dei - ne Warnung, dei - ne War - nung seyn.

mehr, nein, nein.

Dies Schloß soll mei - ne War - nung seyn, soll mei - ne War - nung seyn.

cres - cen - do. *f*

Be - kä - men doch die Lügner al - le ein solches Schloß an ih - ren

Be - kä - men doch die Lügner al - le ein solches Schloß vor ih - ren
Tam. u. Pap.

Be - kä - men doch die Lügner al - le ein solches Schloß vor ih - ren

Mund, statt Haß, Ver - läumdung, schwarzer Galle, be - stünde Lieb' und Bru - der -

Mund; statt Haß, Ver - läumdung, schwarzer Galle, be - stünde Lieb' und Bru - der -

Mund; statt Haß, Ver - läumdung, schwarzer Galle, be - stünde Lieb' und Bru - der -

sf f *p*

bund, statt Haß, Ver - läumdung, schwarzer Gal-le, be - stün - de Lieb' und

bund, statt Haß, Ver - läumdung, schwarzer Gal-le, be - stün - de Lieb' und

bund, statt Haß, Ver - läumdung, schwarzer Gal-le, be - stün - de Lieb' und

1. Dame. (gibt ihm eine goldne Flöte.)

Bru - der - bund. O Prinz, nimm dies Ge - schenk von

Bru - der - bund.

Bru - der - bund.

mir! dies sen - det uns - re Für - stin dir! Die Zau - ber - flö - te wird dich schützen

im größ - ten Un - glück un - ter - stü - tzen. Hier - mit kannst du all - mächtig handeln, der
 1. u. 2. D.
 3. Dame.
 Hier - mit kannst du all - mächtig handeln, der

Men - schein Lei - denschaft ver - wandeln, der Trau - ri - ge wird freudig seyn, den Ha - ge -

Men - schein Lei - denschaft ver - wandeln, der Trau - ri - ge wird freudig seyn, den Ha - ge -

fp p f p

stolz nimmt Lie - be ein. O! so ei - ne Flö - te

stolz nimmt Lie - be ein. O! so ei - ne Flö - te

stolz nimmt Lie - be ein. O! so ei - ne Flö - te

1. u. 2. D.

3. Dame.

Tam. u. Pap.

ist mehr als Gold und Kro - nen werth, denn durch sie wird Menschen - Glück

ist mehr als Gold und Kro - nen werth; denn durch sie wird Menschen -

ist mehr als Gold und Kro - nen werth: denn durch sie — — — wird Menschen - Glück
denn durch sie wird Menschen -

und Zu - frie - den - heit ver - mehrt, — wird Men - schen - Glück ver - mehrt —

Glück und Zu - frie - den - heit ver - mehrt, wird Men - schen - Glück ver - mehrt,

Glück und Zu - frie - den - heit ver - mehrt, wird Men - schen - Glück ver - mehrt,

— Zu - frie - den - heit ver - mehrt.

Zu - frie - den - heit ver - mehrt.

Zu - frie - den - heit ver - mehrt.

Papag.
Nun, ihr schö-nen Frauen - zimmer,

1. u. 2. D.
Dich em - pfehlen kannst du im - mer, doch be - stimmt die Fürstin dich, mit dem

3. Dame.
Dich em - pfehlen kannst du im - mer, doch be - stimmt die Fürstin dich, mit dem

darf ich — so em - pfehl ich mich.

Prinzen ohn' Ver - wei - len nach Sa - ra - stros Burg zu ei - len.

Prinzen ohn' Ver - wei - len nach Sa - ra - stros Burg zu ei - len.

Nein, da - für be - dank ich mich! von euch selbstn hör - te

fp

ich, daß er wie ein Tie - ger - thier si - cher ließ ohn' al - le Gnaden, mich Sa - rastro rufen, braten, braten. rufen, rufen,

1. u. 2. D.

Dich schützt der Prinz, trau ihm al - lein; da - für sollst du sein Diener seyn.

3. Dame.

Dich schützt der Prinz, trau ihm al - lein! da - für sollst du sein Diener seyn.

braten, setz - te mich den Hunden für.

Daß doch der

Prinz bey'm Teufel wä - re! mein Le - ben ist mir lieb; am Ende schleicht, bey mei - ner Eh - re, er von mir wie ein

1. Dame. *1. u. 2. D.*

(gib ihm eine Maschine wie ein hölzernes Gelächter.) *Hier nimm dies Kleinod, es ist dein.* *Darinnen*

3. Dame.

Darinnen

Dieb. *Ey, ey! was mag da - rinnen seyn?*

Sotto voce.

hörst du Glöckchen tönen. *Sil - ber-*

O ganz ge - wiß! ja, ja! ge - wiß. *Sotto voce.*

hörst du Glöckchen tönen. *Sil - ber-*

O ganz ge - wiß! ja, ja! ge - wiß. *Tam. u. Pap.*

werd' ich sie auch wohl spie - len können? *Sil - ber-*

Glöckchen, Zau - ber - flö - ten find zu eu - rem Schutz von - nöthen. Le - bet

Glöckchen, Zau - ber - flö - ten find zu eu - rem Schutz von - nöthen. Le - bet

Glöckchen, Zau - ber - flö - ten find zu eu - rem Schutz von - nöthen. Le - bet

wohl! wir wol - len gehn, le - bet wohl! auf Wie - der - fehn.

wohl! wir wol - len gehn, le - bet wohl! auf Wie - der - fehn.

wohl! wir wol - len gehn, le - bet wohl! auf Wie - der - fehn.

Le - bet wohl! auf Wie - der - sehn.

Le - bet wohl! auf Wie - der - sehn,

Le - be wohl! auf Wie - der - sehn. Doch, schöne Da - men sa - get an, wie man die Burg wohl fin - den kann.

Tamino. *Papag.*

sf

wie man die Burg wohl fin - den kann wie man die Burg wohl fin - den kann.

wie man die Burg wohl fin - den kann, wie man die Burg wohl fin - den kann.

Andante.

1. u. 2. Dame.

Drey Knäbchen, jung, schön, hold und wei-se, um-
3. Dame.
Drey Knäbchen, jung, schön, hold und wei-se. um-

Tamino.

schwe-ben euch auf eu-rer Rei-se, sie wer-den eu-re Füh- rer seyn, folgt ih-rem Ra-the ganz al-lein! Drey
Papag.
schwe-ben euch auf eu-rer Rei-se, sie wer-den eu-re Füh- rer seyn, folgt ih-rem Ra-the ganz al-lein! Drey

1. u. 2. D.

Knäbchen, jung, schön, hold und wei-se, um-schwe-ben uns auf uns- rer Rei- se. Sie wer- den eu- re Füh- rer seyn,
3. Dame.
Knäbchen, jung, schön, hold und wei-se, um-schwe-ben uns auf uns- rer Rei- se. Sie wer- den eu- re Füh- rer seyn,

Tam. *alle 3. D.*

folgt ih - rem Ra - the ganz al - lein. So le - bet wohl, wir wol - len gehn, lebt wohl, lebt wohl auf Wie - der - sehn. So

Pap. *Tam. u. Pap.*

folgt ih - rem Ra - the ganz al - lein. So le - bet wohl, wir wol - len gehn, lebt wohl, lebt wohl auf Wie - der - sehn. So

f *1. u. 2. D.* *Tam.* *1. u. 2. D.*

le - bet wohl! wir wol - len gehn, Lebt wohl, lebt wohl, auf Wie - der - sehn. Auf Wie - der - sehn, auf Wie - der - sehn, auf

f *3. D.* *Papag.* *3. D.*

le - bet wohl! wir wol - len gehn, Lebt wohl, lebt wohl, auf Wie - der - sehn. Auf Wie - der - sehn, auf Wie - der - sehn, auf

Tam.

Wie - der - sehn, auf Wie - der - sehn.

Papag.

Wie - der - sehn, auf Wie - der - sehn.

T E R Z E T T.

Du feines Täubchen nur herein,

Aus der Zauberflöte des Herrn Mozart.

Pamina.

Monastatos.

Papageno.

Cembalo.

Pein, der Tod macht mich nicht beben, nur meine Mut - ter — dau - ert
 ver - loh - ren ist dein Le - ben,

mich; sie stirbt für Gram ganz si - cher - lich.
 Ha, Sla - ven legt ihr

O laß mich lie - ber sterben, weil nichts, Bar-

Fes - seln an, mein Haß soll dich ver - der - ben,

bar — — — dich rüh - ren kann.

Nur fort, nur fort; laßt mich bey ihr al - lein.

Wo bin ich wohl, wo mag ich seyn,

a ha, da find ich Leu-te: ge-wagt, ich geh hin-ein,

Hu,
 Hu, das
 schön Mädchen jung und fein, viel weißer noch als Kreide. Hu, das

ist der Teu - fel si - cher - lich, das ist der Teu - fel si - cher - lich;
 ist der Teu - fel si - cher - lich, das ist der Teu - fel si - cher - lich; hab

hab Mitleid, ver - schone mich, hu, hu, hu,
Mitleid, ver - schone mich, hu, hu, hu,

hu, hu, hu,
hu, hu, hu,

D U E T T.

Bey Männern welche

Aus der Zauberflöte des Herrn Mozart.

Damina.

Papageno.

Cembalo.

Bey Männern wel-che Lie-be füh-len, fehlt auch ein gu-tes Herze nicht,

Die

wir wol-len uns der Lie-be

süf-sen Trie-be mit zu füh-len, ist dann der Wei-ber er-ste Pflicht; wir wol-len uns der Lie-be

freun, wir le - ben durch die Lieb al - lein, wir le - ben durch die Lieb al - lein.

freun, wir le - ben durch die Lieb al - lein, wir le - ben durch die Lieb al - lein.

Die Lieb ver - süß - fet je - de Pla - ge, ihr o - pfert je - de Kre - a - tur,
sie würzet

ihr ho - her Zweck zeigt deut - lich
un - fre Le - bens - ta - ge, sie wirkt im Krei - se der Na - tur, ihr ho - her Zweck zeigt deut - lich

an, nichts ed - lers sey, als Weib und Mann, nichts ed - lers sey, als Weib und Mann.

an, nichts ed - lers sey, als Weib und Mann, nichts ed - lers sey, als Weib und Mann.

Mann und Weib, und Weib und Mann, Mann und Weib und Weib und Mann,

Mann und Weib, und Weib und Mann, Mann und Weib und Weib und Mann,

rei - cheu an die Gott - heit an. Mann und Weib und Weib und Mann rei - chen an die

rei - chen an die Gott - heit an. Mann und Weib und Weib und Mann rei - chen an die

Gott - heit an — — — die Gott - heit an — — — die Gott - heit
Gott - heit an, an die Gott - heit an, an die Gott - heit

an.
an.

Four empty musical staves are located at the bottom of the page, arranged in two pairs. Each pair consists of a treble clef staff and a bass clef staff.

T E R Z E T T.

Zum Ziele führt dich diese Bahn,

Aus der Zauberflöte des Herrn Mozart.

Andante.

1ster Knabe.

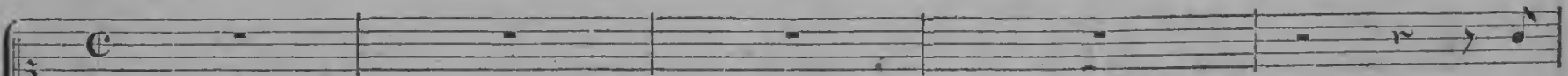

Zum

2ter Knabe.

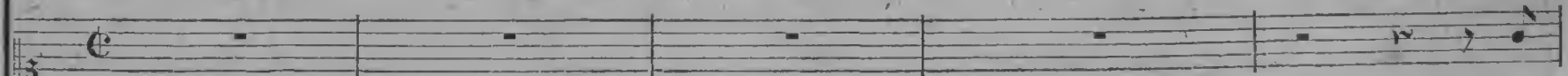

Zum

3ter Knabe.

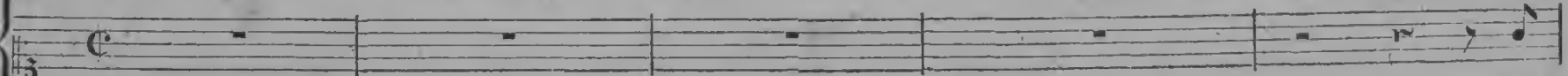

Zum

Cembalo.

Zie - le führt dich die - se Bahn, doch mußt du Jüng - ling männ - lich sie - gen, drum hö - re uns - re

Zie - le führt dich die - se Bahn, doch mußt du Jüng - ling männ - lich sie - gen, drum hö - re uns - re

Zie - le führt dich die - se Bahn, doch mußt du Jüng - ling männ - lich sie - gen, drum hö - re uns - re

(Tamino.)

War - nung an, sey stand - haft, duld - sam und ver - schwie - gen. Hol - de Klei - ne, sa - get

War - nung an, sey stand - haft, duld - sam und ver - schwie - gen.

War - nung an, sey stand - haft, duld - sam und ver - schwie - gen.

an, — ob ich Pa - mi - nen ret - ten kann? Dieß kund zu thun steht uns nicht an, sey

Dieß kund zu thun steht uns nicht an, sey

Dieß kund zu thun steht uns nicht an, sey

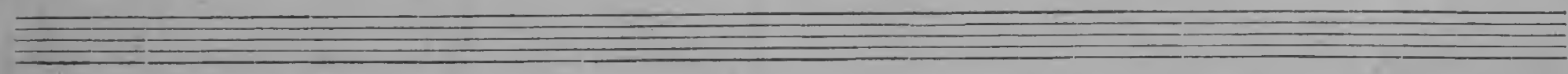

standhaft, duldsam und ver - schwiegen; be - den - ke dieß, kurz, sey ein Mann, dann, Jüngling,

standhaft, duldsam und ver - schwiegen, be - den - ke dieß, kurz, sey ein Mann, dann, Jüngling,

standhaft, duldsam und ver - schwiegen, be - den - ke dieß, kurz, sey ein Mann.

wirst — — du männlich sie - gen, dann, Jüngling wirst — — du männlich sie - gen.

wirst — — du männlich sie - gen, dann, Jüngling, wirst — — du männlich sie - gen.

dann, Jüng - ling, wirst du männlich sie - gen, dann, Jüng - ling, wirst du männlich sie - gen.

A set of empty musical staves, including three vocal staves and a piano accompaniment staff, located below the first system.

R E C I T A T I V.

Die Weisheitslehre dieser Knaben

Aus der Zauberflöte des Herrn Mozart.

Tamino.

Cembalo.

Die Weisheits - leh - re die - ser Kna - ben sey e - wig mir ins Herz ge - gra - ben. Wo bin ich nun?

Was wird mit mir? Ist dies der Sitz der Göt - ter hier? Es zeu - gen die Pforten, es zeu - gen die Säu - len,

Allegro.

daß Klug - heit und Ar - beit und Kün - ste hier weilen; wo Thä - - tigkeit thro - net, und

Allegro affai.

Müß - - siggang weicht, er - hält sei - ne Herrschaft das La - ster nicht leicht. Ich wa - ge mich

mu - thig zur Pfor - te hin - ein, die Ab - sicht ist e - del und lauter und rein

Er - zit - tre feiger Bö - sewicht! Pa - mi - nen ret - ten, Pa - mi - nen retten ist mir Pflicht.

(Er geht rechts an die Thür, man hört eine Stimme von innen.)

Zu - rück! Zu - rück? Zu - rück?

Tam.

(er geht zur linken Pforte,
eine Stimme von innen.)

so wag ich hier mein Glück! Zu - rück! Auch

Tam.

(sieht sich um.)

(Er klopft: ein alter Priester erscheint.)

hier ruft man zu - rück. Da seh ich noch ei - ne Thür! vielleicht find' ich den Eingang hier.

Priester.

Tam.

Wo willst du küh - ner Fremd - ling hin? was suchst du hier im Hei - ligthum? Der Lieb' und

Adagio.

Andante a Tempo.

Priest.

Tu - gend Ei - gen - thum. Die Wor - te sind vom ho - hem Sinn! Al - lein, wie willst du die - se fin - den? Dich lei - tet

mf

Tam. *Pr.*

Lieb und Tu - gend nicht, weil Tod und Rache dich ent - zünden. Nur Ra - che für den Bö - se - wicht. Den wirft du wohl bey uns nicht

Adagio a Tempo.

Tam. *Pr.* *Tam.*

fin - den. Sa - ra - stro herrscht in die - sen Gründen? Ja, ja! Sa - ra - stro herr - schet hier. Doch in dem

Pr. *Tam.*

Weisheits - tem - pel nicht? Er herrscht im Weisheits - tem - pel hier. So ist denn al - - - les Heu - che -

(will gehn.) Pr. *Tam.*

ley! Willst du schon wieder gehn? Ja, ich will gehn, froh und frey — nie eu - ren Tem - pel sehn.

Pr. Er-klär dich nä-her mir, dich täufchet ein Be-trug. *Tam.* Sa - ra - stro woh - net hier, dies

Pr. ist mir schon ge - nug. Wenn du dein Le - ben liebft, fo re - de, blei - be da! Sa - ra - stro haf - fest

Tam. du? *Pr.* Ich hafß ihm e - wig, ja. — Nun gieb mir dei - ne Grün - de an? *Tam.* Er ist ein Unmensch, ein Ty-

Pr. rann. *Tam.* Ift das was du ge - sagt er - wiefen? Durch ein un - glücklich Weib be - wie - fen, die Gram und Zanmer nie - der-

Pr.

drückt. Ein Weib hat al - so dich be - rückt? Ein Weib thut we - nig, plaudert viel. Du Jüngling glaubst dem Zungen - spiel?

Tam.

O leg - te doch Sa - ra - stro dir die Ab - sicht sei - ner Handlung für. Die Ab - sicht ist nur all - zu klar; riß nicht der

Pr. *Tam.*

Räu - ber, ohn' Er - bar - men, Pa - mi - nen aus der Mut - ter Ar - men? Ja, Jüngling! was du sagst, ist wahr. Wo ist sie,

Pr.

die er uns ge - raubt? Man o - pfer - te vielleicht sie schon? Dir dies zu sa - gen, theu - rer Sohn! Ist je - tzund

Tam. *Pr.* *Tam.*

mir noch nicht er - laubt. Er - klär dies Rätthel, täusch mich nicht. Die Zun - ge bin - det Eid und Pflicht. Wann al - so

Pr. *Andante.* *(geht ab.)*

wird die De - cke schwinden? So bald dich führt der Freundschaft Hand, ins Hei - lighthum zum ew - gen Band.

Tam. *(Chor von innen.)*

O ew'ge Nacht! wann wirst du schwinden? wann wird das Licht mein Au - ge fin - den? Bald,

Tam.

bald Jüngling, o - der nie. Bald, bald sagt ihr, o - der nie? Ihr Un - sicht - ba - ren

(Chor von innen.)

fa - get mir! lebt denn Pa - mi - na noch? Pa - mi - na, Pa - mi - na le - bet noch. Sie lebt? sie lebt? Ich

fp *Tam.*

(nimmt seine Flöte heraus.)

dan - ke euch da - für. O wenn ich doch im Stan - de wä - re, All - mächti - ge! zu eu - rer Eh - re, mit je - dem To - ne meinem

f

Dank zu schildern, wie er hier, hier ent - sgrang.

A R I A

Wie stark ist nicht dein Zauberton,

Aus der Zauberflöte des Herrn Mozart.

Andante.

Tamino.

Cembalo.

Flö - te, hol - de Flö - te, durch dein Spie - len, selbst wil - de Thie - re Freu - de füh - len.

Wie stark ist nicht dein Zau - ber - ton!

weil hol - de Flö - te, durch dein Spie - len, hol - de Flö - te, durch dein Spie - len, selbst

wil - de Thiere Freu - de, doch, nur Pa - mi - na, nur Pa - mi - na bleibt da - von — nur Pa - mi - na bleibt da -

von, Pa - mi - na, Pa - mi - na,

hö - re, hö - re mich. Um-

sonst, um-sonst, wo? wo? wo? ach! wo? wo find ich dich.

Ha, das ist Pa-pa-ge-nos Ton.

Viel - leicht sah er Pa - mi - nen schon, viel - leicht eilt sie mit ihm zu

mir, viel - leicht, viel - leicht, führt mich der Ton zu ihr, führt mich der Ton zu ihr, führt

mich, — führt mich der Ton — zu — ihr.

Four empty musical staves are located at the bottom of the page, below the third system of music.

T E R Z E T T.

Schnelle Füße, rascher Muth,

Aus der Zauberflöte des Herrn Mozart.

Andante.

Pamina.

Papageno.

Cembalo.

Schnelle Fü-ße, rascher Muth, schützt vor Fein-des List und Wuth; fän-den wir Ta-mi-no

Schnelle Fü-ße, rascher Muth, schützt vor Fein-des List und Wuth: fän-den wir Ta-mi-no

doch, sonst er-wischen, sonst er-wischen sie uns noch. Fänden wir Ta-mi-no doch! sonst er-wischen, sonst er-wischen sie uns

doch, sonst er-wischen, sonst er-wischen sie uns noch. Fänden wir Ta-mi-no doch! sonst er-wischen, sonst er-wischen sie uns

noch. Hol - der Jüng - ling!

noch. Stil - le! stil - le! stil - le! stil - le! ich kanns bes - ser.

(pfeift.)

Welche Freu - de ist wohl grö - ßer, Freund Ta -

(pfeift.)

(Tamino antwortet.)

Welche Freu - de ist wohl grö - ßer, Freund Ta -

Tam.

mi - no hört uns schon; hieher kam der Flö - ten - ton! welch ein Glück, wenn ich ihn fin - de; nur geschwinde, nur geschwinde, nur ge -

mi - no hört uns schon; hieher kam der Flö - ten - ton! welch ein Glück, wenn ich ihn fin - de; nur geschwinde, nur geschwinde, nur ge -

sf p

schwinde. Welch ein Glück, wenn ich ihn fin-de; nur ge - schwinde, nur ge - schwinde, nur ge - schwinde, nur geschwinde, nur ge-
 schwinde. Welch ein Glück, wenn ich ihn fin-de; nur ge - schwinde, nur ge - schwinde, nur ge - schwinde, nur geschwinde, nur ge-

sf p sf p sf p

schwinde, nur geschwinde, nur ge - schwinde. *Monof.* Allegro.
 schwinde, nur geschwinde. Nur ge - schwinde, nur geschwinde, nur ge - schwinde. Ha! hab ich euch noch er - wischt.

f

Nur herbey mit Stahl und Ei - fen: wart, ich will euch Mores weisen, Mores weisen, Mores wei - sen. Den Mo - no - sta - tos be-

sf p f sf p cres. - cendo f sf p

Pamina.
 Ach, nun ißt mit uns vor-bey.

Papag.
 rücken! nur her - bey mit Band und Stricken! he! ihr Scla - ven, kommt her - bey! Ach, nun ißt mit uns vor-bey!

Monst.
 He, ihr

Papag.
 Slaven, kommt her - bey! Wer viel wagt, wer viel wagt, wer viel wagt, gewinnt oft viel, komm du schönes Glocken - spiel, laß die

Glöckchen klingen, klingen, daß die Oh - ren ih - nen sin - gen.

G L O C K E N S P I E L.

Das klinget so herrlich,

Aus der Zauberflöte des Herrn Mozart.

Coro.

Cembalo.

Das klin-get so herrlich, das klin-get so schön, tralla la la la la lal - la la la

Das klin-get so herrlich, das klin-get so schön, tralla la la la la lal - la la la

lal - la la lal - la la lal - la la; nie hab ich fo etwas ge - höret noch ge - sehn, tralla lal - la la la lal - la la la

lal - la la lal - la la lal - la la; nie hab ich fo etwas ge - höret noch ge - sehn, tralla lal - la la la lal - la la la

lal - la la lal - la la la la la; nie hab ich fo et - was ge - hö - ret noch ge - sehn, tralla la la la la

lal - la la lal - la la la la la; nie hab ich fo et - was ge - hö - ret noch ge - sehn, tralla la la la la

lal - la la la lal - la la lal - la la la la la.

lal - la la la lal - la la lal - la la la la la.

Pamina.

Könnte jeder bra-ve Mann sol-che Glöckchen fin-den, sei-ne Feinde wür-den dann oh-ne Mühe schwin-den,

Papageno.

Könnte jeder bra-ve Mann sol-che Glöckchen fin-den, sei-ne Feinde wür-den dann oh-ne Mühe schwin-den,

Cembalo.

Accompanying piano part for the first system, featuring treble and bass clefs.

und er leb-te oh-ne sie in der be-sten Har-mo-nie, in der be-sten, be-sten Har-mo-nie,

und er leb-te oh-ne sie in der be-sten Har-mo-nie, in der be-sten Har-mo-nie,

Accompanying piano part for the second system, featuring treble and bass clefs.

nur der Freundschaft Har-mo-nie mildert die Be-schwer-den, oh-ne die-se Sym-pa-thie ist kein Glück auf Er-den.

nur der Freundschaft Har-mo-nie mildert die Be-schwer-den, oh-ne die-se Sym-pa-thie ist kein Glück auf Er-den.

Accompanying piano part for the third system, featuring treble and bass clefs.

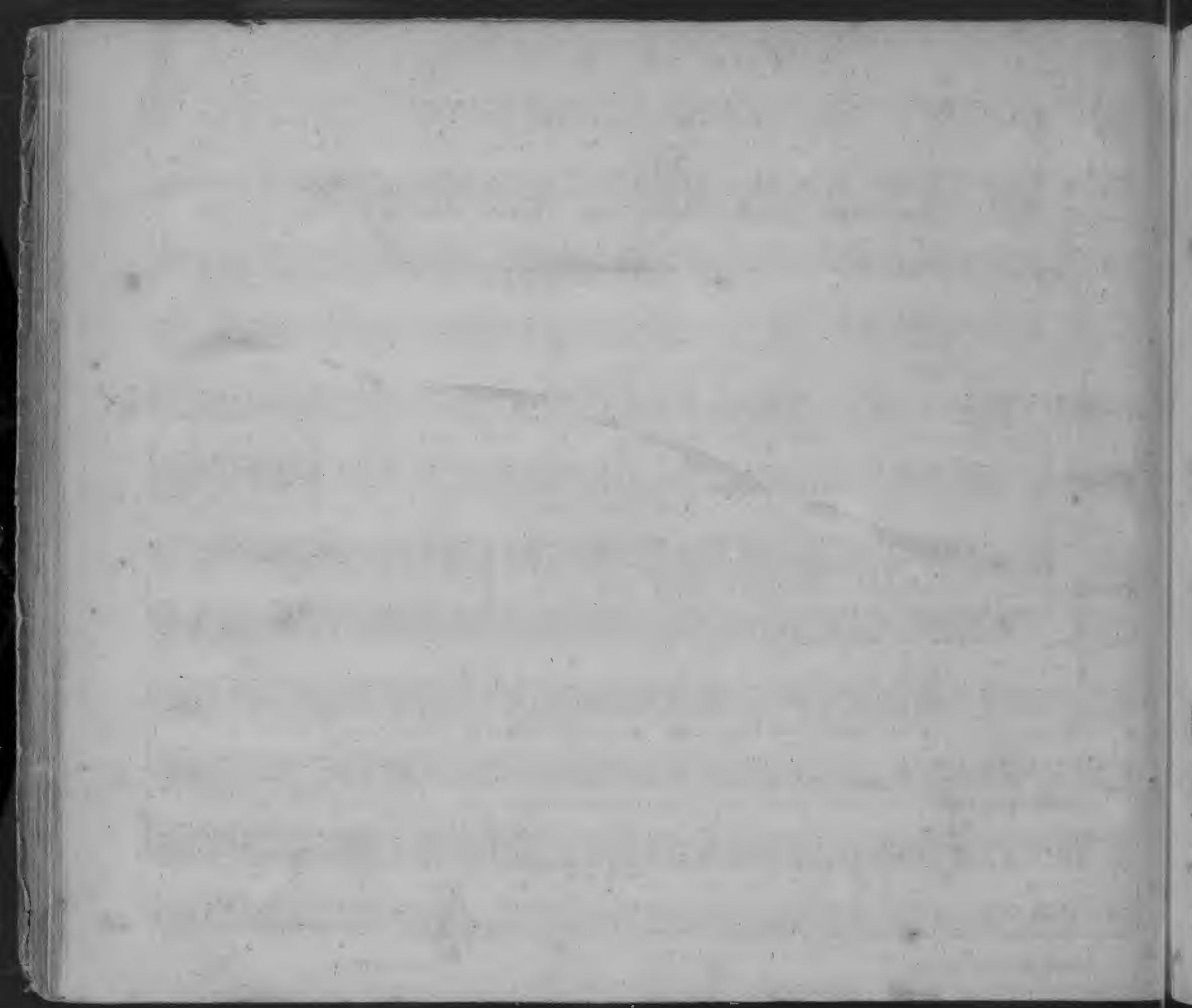

C H O R.

Es lebe Sarastro,

Aus der Zauberflöte des Herrn Mozart.

Allegro maestoso.

Chor von innen.

Pamina. Es le - be Sa - ra - stro, Sa - ra - stro le - be!

Papageno. Es le - be Sa - ra - stro, Sa - ra - stro le - be! Was soll das be - deu - ten? Ich

Cembalo.

Pamina.

O Freund, nun ist um uns ge - than! dies kündigt den Sa - ra - stro an.

zittere, ich be - be. O, wär ich ei - ne Maus, wie

3
 wollt' ich mich ver-ste-cken, wär ich so klein wie Schnecken: so kröch ich in mein Haus— Mein Kind, was werden wir nun

3
 Die Wahr-heit! die Wahr-heit! wär sie auch Ver-bre-chen,
 sprechen?

Chor.
 Es le-be Sa-ra-stro, Sa-ra-stro soll le-ben,
 Es le-be Sa-ra-stro, Sa-ra-stro soll le-ben,

er ist es, dem wir uns mit Freu - den er - ge - ben! stets mög er des Le - bens als stets

er ist es, dem wir uns mit Freu - den er - ge - ben! stets mög er des Le - bers als stets

Wei - ser sich freun, stets mög er des Le - bens als Wei - ser sich freun. Er ist un - ser Ab - gott, dem al - le sich weihn, er mög er des Le - bens als Wei - ser sich freun.

Wei - ser sich freun, stets mög er des Le - bens als Wei - ser sich freun. Er ist un - ser Ab - gott, dem al - le sich weihn, er mög er des Le - bens als Wei - ser sich freun.

ist un - ser Ab - gott, dem al - le sich weihn, dem al - le sich weihn, dem al - le sich weihn.

ist un - ser Ab - gott, dem al - le sich weihn, dem al - le sich weihn, dem al - le sich weihn.

Pamina.
Herr, ich bin zwar Ver-

Larghetto.

bre - che - rin! Ich woll - te dei - ner Macht ent - flieh. Al - lein, die Schuld ist nicht an mir! — Der bö - se

Sarast.
Mohr verlangte Lie - be, darum, o Herr! entfloh ich ihm. Steh auf, er - hei - tre dich, o Lie - be! denn

oh - ne erst in dich zu drin - gen, weiß ich von dei - nem Herzen mehr. Du lie - best ei - nen

an - dern sehr, ei - nen an - dern sehr. Zur Lie - be will ich dich nicht zwin - gen; doch geb ich

dir die Frey - heit nicht. Zur Lie - be will ich dich nicht zwingen, doch, doch geb ich

Pam.
dir die Frey - heit nicht. Mich ru - set ja — — die Kin - des - pflicht, denn mei - ne

Sarast. *Pam.*
Mut - ter, fleht in mei - ner Macht, du wir - dest um dein Glück ge - bracht, wenn ich dich ihr in Hän - den lie - se. Mir

Sarast.
klingt der Mutter-name sü - ßes sie ist es, sie ist es - Und ein stol-zes Weib. Ein

Recitat.
Mann muß eu - re Herzen lei - ten, denn oh - ne ihn pflegt je - des Weib aus ih - rem Wir - kungskreis zu schreiten.

Five sets of empty musical staves, each consisting of a treble clef staff and a bass clef staff, arranged vertically. These staves are blank and do not contain any musical notation.

F I N A L E.

Nun stolzer Jüngling, nur herbey!

Aus der Zauberflöte des Herrn Mozart.

Allegro.

Finale.

Monof.

Nun stol - zer Jüng - ling, nur her - bey! Hier ist Sa-

Cembalo.

Pamina.

Er ist's.

Ich glaub es kaum.

Er

Tam.

ra - stro, un - ser Herr.

Sie ist's.

Sie ist's.

Pam.
 ist's. *Tam.* Es schling mein Arm sich um ihn her,
 Es ist kein Traum. Es schling mein Arm sich um sie

Chor.
 und wenn es auch mein En - de wär. Was soll das heißen?
 her, und wenn es auch mein En - de wär. Was soll das heißen? *Monof.* Welch ei - ne Dreifigkeit! Gleich aus ein -

(er trennt sie.) *(kniel.)*
 an - der; das geht zu weit. Dein Scla - ve liegt zu dei - nen

Fü - ßen, laß den ver - weg - nen Frev - ler bü - ßen. Be - denk, wie frech der Kna - be ist! durch die - ses :

fp fp

felt - nen Vo - gels List, wollt er Pa - mi - na dir ent - füh - ren; al - lein, ich wußt' ihn aus - zu - spüh - ren.

fp fp

Sarast.
Du kennst mich, mei - ne Wach - sam - keit — Ver - dient, daß man ihr Lor - beer streut!

He! gebt dem Eh - renmann so - gleich, Schon dei - ne Gna - de macht mich reich, Nur sie - ben und

Monof. *Sarast.*

sie - ben - zig Soh - len - streich. Ach Herr! ach Herr! den Lohn ver - hofft ich

Monof.

nicht. Nicht Dank! es ist ja mei - ne Pflicht. *Es le - be Sa - ra - stro, der gött - li - che*

Sarast. *Sotto voce.* *Chor.* *f*

Sotto voce.

Wei-se, er loh-net und stra-fet, in ähn - li - chem Krei-se. Recitat.
Saraß.

Wei-se, er loh-net und stra-fet, in ähn - li - chem Krei-se. Führt die-se beyde

p

Adagio a Tempo.

Fremd - lin - ge in unsern Prüfungs - tempel ein. Be - decket ih - re Häupter dann - Sie müß - sen erst ge - rei - nigt seyn.

p

Presto. Chor.

Wenn Tu - gend und Ge - rechtig - keit der Großen Pfad und Ruhm be-

Wenn Tu - gend und Ge - rechtig - keit der. Großen Pfad und Ruhm be-

streu, mit Ruhm be - streu, mit Ruhm be - streu, mit Ruhm be - streu, mit Ruhm be - streu; dann ist die Erd' ein Him - mel -
dann ist die Erd' ein Him - mel -

streu, mit Ruhm be - streu, mit Ruhm be - streu, mit Ruhm be - streu; dann ist die Erd' ein Him - mel -

reich, dann ist die Erd' ein Himmel - reich, und Sterb - li - che den Göttern gleich, und

reich, dann ist die Erd' ein Himmel - reich, und Sterb - li - che den Göttern gleich, und
dann ist die Erd' ein Him - mel - reich, und Sterb - li - che den Göttern gleich,

Sterb - li - che den Göt - tern gleich; dann ist die Erd' ein Himmel - reich, und Sterb - li - che den

Sterb - li - che den Göt - tern gleich; dann ist die Erd' ein Himmel - reich, und Sterb - li - che den

Göt - tern gleich; dann ist die Erd' ein Him - mel - reich und Sterb - li - che den Göt - tern

Göt - tern gleich; dann ist die Erd' ein Him - mel - reich und Sterb - li - che den Göt - tern.

gleich, den Göt tern, den Göt - tern gleich, den Göt tern, den

gleich, den Göt tern, den Göt - tern gleich, den Göt tern, den

Göt - tern gleich, den Göt - tern gleich, den Göt - tern gleich, den

Göt - tern gleich, den Göt - tern gleich, den Göt - tern gleich, den

Göt tern gleich.
Göt tern gleich.

