

MUSIC - UNIVERSITY OF TORONTO
3 1761 03484 3508

786
D6

~~786.2~~
~~12611~~

15 Perduta la speranza
31 Quando si riscevro' p 6.
38 Madonna Reusola

Donaudy, Stefano

Airs of ancient style

(36)

Volumes I, II and III.

17

33

1 (40)

12 (70)

9 (100)

45 (140)

G. Ricordi & C.

Milano.

6235.
25.11.56.

M
1621
D65A7
v.1-3

Canz

PRESTO

CANTO

Proprietà G.
Tutti i diritti
Tous les droi

SE TRA L'ERBA...

Canzonetta

Musica di
S DONAUDY

2

PRESTO

CANTO *MODERATO*
p leggero e garbato

Se tra l'erba un rio no - vel - lo bal - za e cor - re ver - so il

MODERATO
pp leggero

un poco rall:.....

ma - re, se rin - verda il pra - ti - cel - lo, pri - ma - vera è per tor - na - re...

rall. col canto..... *ppp*

ped *

a tempo

Coi tuoi riccio - li va - gan - ti scher - za il mi - te ze - fi - ret - to,

P a tempo

cres. ed animando *poco rit.* *allarg. assai e sost.*

men - tre vai pei ver - zi - can - ti pra - ti stretta sul mio pet - to;

cres. ed animando *poco rit.* *allarg. col canto e sost.*

lentamente *pp dolce* *a tempo e risoluto* **PRESTO**

bel - la, bel - la *f* m'è la vi - ta al - lor!

lentamente *pp dolce* *a tempo e risoluto* **PRESTO**

poco meno

pp *mp* *rit.*

MODERATO *con tristezza*

p Ma se tut - to di - sco - lo - ra e s'o - scu - ra l'o - riz - zonte, piove a

pp

un poco rall.

val . le, tuo . naa mon . te; tri . ste il ver . no tor . naan - co - ra...

rall. col canto *ppp*

Ed. *

a tempo

Io sto so . lo, e van fu . ga . ci col . le nebbie de . cem . bri . ne

P a tempo

cres. ed animando *poco rit.* *allarg. assai sost.* *p*

tut . tii can . ti, tut . tii ba . ci del . le lab . bra tue di . vi . ne;

cres. ed animando *poco rit.* *allarg. col canto e sost.*

lentamente *PP doloroso* *sost. assai* *PRESTO*

tri . ste, tri . ste *f* m'è la vi . ta al . lor!

lentamente *PP espress.* *f sost. assai* *PRESTO* *p*

ff secche

PERCHÈ DOLCE, CARO BENE...

Villanella

Musica di
S. DONAUDY

ALL? MODERATO

CANTO

1^a Per - ché dol - ce,

2^a Se ti par - lo,

The piano accompaniment is marked *p* and *pp dolce*.

sostenuto un poco
cres:.....

ca - ro be - ne stiz - zo - set - ta sei con me,

non m'a_scol - ti; se ti guar - do, guar - di in giù;

The piano accompaniment is marked *cres: sost. un poco*.

a tempo *dim. e allarg.*

dac - chè sa - i le du - re pe - ne che nel cor sof -
 ma non guar - do, e al - lor ti vol - ti; ma non par - lo, e

a tempo *dim. e allarg.*

rit. un poco *mf*

- fr'io per te? Mor - di - mi! Ba - cia - mi! Bat - timi! Abbraccia - mi!
 par - li tu!

rit. un poco *mf*

p cres: *Meno sostenendo*

Ah! pie - tà! pie - tà! pie - tà! O ti pren - di

p cres: *f sost.*

col canto

* Ped. *

A tempo affrett.

ser - vi - tù, *mp* o mi ren - di li - bertà!

mp affrett. *D.C. f*

* Ped. *

QUELLE LABBRA NON SON ROSE...

Madrigale

Musica di
S. DONAUVY

CANTO

ALL.^o CON BRIO

con grazia
p rit:...

Quelle

ff *p* *col canto*

ALL.^{to} MODERATO

lab_bra, mia si_gno_ra, non son rose maggioli - ne; (vi di - ce_vo sempre al

ALL.^{to} MODERATO

pp *mp* *sentito*

un poco rit:..... a tempo *con eleganza*

- lo - ra, vi di - ce_vo sempre al - lo - ra). *pp* Ci son rose senza spi - né? *p* Ma

pp *un poco rit. e dim:..... a tempo* *ppp*

cres. ed animan-

lèhoba.ciateor or ed ho pen.sa - to: nonsondi ro.seunpa -

p *cres. ed animan-*

do..... rit:..... a tempo *mf* *P rit:.....*

-io, ma sono un gran rosa - io! Sicchè per.sin né ho insanguinato il cor, sicchè per.

do..... mf rit:..... a tempo *P rit:.....*

allarg:..... dolce a piacere *Pa tempo* *rit:..... f deciso*

-sinneho insanguinato il cor.Ah!..... Non non son di rose un pa.io, mia si -

allarg:..... col canto *Pa tempo* *rit:..... deciso*

ten. ALL.º CON BRIO

-gnora,ma un rosa - io!

ALL.º CON BRIO

f *ten.* *ff* *p* *pp*

SE VUOI CH'IO MORA, AMOR, MORRÒ...

Canzonetta

Musica di
S. DONAUDY

ALL.^o MOD.^{to} ASSAI

CANTO

p dolce a mezza voce

Se vuoi ch'io mora, a - mor, mor - rò; se
Mi vuoi dan - nar? mi dan - ne - rò; vuoi

poco più mosso *accel:.....* *f* *a tempo* *rit. un poco*

vuoi ch'io fug - ga, fug - gi - rò; *p* se vuoi ch'io pian - ga,
dar - mi l'a - li? vo - le - rò; mi vuoi tra - dir? do -

poco più mosso *accel. col canto.....* *a tempo* *PP col canto*

dim. e rall:..... a tempo
P e legato

pian - ge - rò le la - cri - me più a - ma - re; ma
 - ven - té - rò ma - ri - to da in - gan - na - re;

dim. e rall. col canto..... a tempo

la - scia che io ba - ci le tue lab.bra dolci e te - nere a ba -

p

poco rit:..... Meno

- cia - re! Ma la - scia che io ba - ci le tue

Meno
pp
col canto

pp rall. molto..... a tempo
rit:..... smorzando

lab.bra dolci e te - nere a ba - cia - re!

ppp leggero, col canto
a tempo
p rit:..... pp D.C.

AMOR S'APPRENDE...

Ballatella a Canone
per due voci

Musica di
S. DONAUDY

ALLEGRETTO CON MOTO ♩.=66
mP con grazia

1^a VOCE
A . mor s'ap-prende più rat - to al co - re, che dall'A -

2^a VOCE
A . mor s'ap-prende più rat - to al

dolce e leggero
mP dim. *p*

♩.=66
ALL.^{to} CON MOTO

pp *poco rit.:..... a tempo* *p*

- mo - re più in guar - dia sta, più in guar - dia sta..... Poi

p *pp*

co - re, che dall'A - mo - re più in guar - dia sta.....

PP *poco rit. col canto a tempo*

cheil mio cor tra - di - - to da la sua Tir - si fu,.....

p Poi cheil mio cor tra - di - - to da la sua

..... giu - rò di non più of - fri - - re sua ser - - vi

Tir - si fu,..... giu - rò di non più of - fri - - re sua

dolce

- tu. A sguardi am - ma - lia - to - - ri, io dis - si

ser - - vi - - tù. A sguar - di am - ma - lia - to - -

p

m'ar-me-rò..... di stra-liu-gua-lie cer-to tri-on-

-ri, io dis-si, m'ar-me-rò..... di stra-liu-gua-lie cer-

dolce

mP con grazia

-fe-rò! A-mor s'ap-prende più rat-to al

mP con grazia

-to tri-on-fe-rò! A-mor s'ap-

mP dim. dolce e leggero

p co-re, che dall'A-more più in guar-dia sta, più in guardia sta..... Ma

p -prende più rat-to al co-re, che dall'A-more più in guardia sta.....

p *pp poco rit.:.....a tempo*

pp poco rit.col canto;a tempo

Fil - li vi - die to - - sto mi cad - de o . gni vir - tù!.....

p
Ma Fil - li vi - die to - - sto mi cad - de o -

..... Vi - di A - ma - ril - lie vin - - cer non sep - - pi

- gni vir - tù!..... Vi - di A - ma - ril - lie vin - - cer non

dolce

p
Ma
più! Or quan - te più ne ve - - do di tut - te

sep - - pi più! Or quan - te più ne ve -

pazzoio vo: pri.maun tor. mento a - ve - - vo, or cen - -
 -do di tut. te pazzoio vo: pri.maun tor. mento a - ve - -

dolce

-to n'ho! A - mor s'ap.prende più rat. toal
 -vo, or cen - to n'ho! A - mor s'ap.

mP con grazia
mP con grazia
mP dim. dolce e leggero

co - re, che dall'A. more più in guar. dia sta, più in guardia sta.....
 -prende più rat. toal co - re, che dall'A. more più in guardia sta.....

p *pp poco rit. a tempo*
pp poco rit. col canto a tempo

ff sost. un poco *con forza* *fff*

PERDUTA HO LA SPERANZA...

Aria

Musica di
S. DONAUDY

CANTO *ANDANTINO* *pp* *con sentimento* *cres.*

Per - du - ta ho la spe - ran - za in

ANDANTINO *pp* *dolce e sentito* *cres.*

dim. subito smorzando *mf* *largamente f con anima*

voi mi - ra - re..... e di spe - ran - za

mf dim. subito *f espress.*

largamente

p rall...... *rit.*..... *a tempo*

so - la nu - trivo il co - rel..... Ahi -

P dim. e rall...... *PP a tempo*

Poco più mosso
pp dolce

cres. *allarg. un poco* mf con espansione *a tempo* P dolce

..mè! Ahi mè! Ah! come fa - rò, se per a - ma - re,..... la
Poco più mosso *allarg. un poco*..... *a tempo*

pp dolce *cres.* mf *cres.*..... P dolce

calando

più P calando sempre..... *rall.*..... pp

fe - de ho già smar - ri - ta, la fe - de nel - l'a - mo - re? Per -
calando *più P calando sempre e rall.* *espress.* pp

I^o TEMPO
con sentimento

cres. mf dim. subito

_ du - ta ho la spe - ran - za in voi mi - ra - re,.....
smorz. pp

I^o TEMPO
dolce e sentito *cres.* mf dim. subito

largamente
f con anima

doloroso
sostenendo..... *ff* *rall. assai*..... *pp morendo*
ten.

e di spe ran - za so - la, e di spe - ranza nu - tri - voil cor!
largamente *sostenendo*..... *rall. assai*..... *ten.* pp morendo

f *espress.* *cres.*..... *ff* p

AH, MAI NON CESSATE...

Canzone

Musica di
S. DONAUDY

cres. e accel.

p

ALLEGRO GIUSTO

CANTO

p

Ah, mai non ces - sa - te dal vo - stro par -

-lar, o lab - bra de - sia - te on - d'io fol - le vo, o

cres......*f*

lab - bra de -

cres......*f*

dim:..... *poco rall.*..... *Pa tempo*

dim:..... *poco rall.*..... *ppa tempo*

-sia - te on - d'io fol - le vo; col miel del - le vo - stre pa -

- ro - le vo' far un dol - ce guan - cia - le su cui dor - mi -

cres:.....

- rò, un dol -

cres:.....

The third system features a vocal line starting with '- rò, un dol -'. The piano accompaniment has a 'cres:' (crescendo) marking. The vocal line continues with a melodic phrase that leads into the next system.

f..... *dim:*..... *p*

- ce guan - cia - le su cui dor - mi - rò. O son - ni be -

f..... *dim:*..... *p*..... *pp*

a - ti da niun mai so - gna - ti che su quel guan - cia - le dor - men - do fa -

-rò, dor - men - do e so - gnan - do, vi - ci - no al tuo cor, il

mf *p* poco rall:..... a tempo

poco rall:..... a tempo

dol - ce, de - sia - to mio so - gno d'a - mor. Ah!.....

mf *p* poco rall:..... a tempo dolce *pp* *cres:*.....

mf *p* poco rall:..... a tempo dolce *pp* *cres:*.....

dor - men - do, so - gnan - do, so - gnan - do d'a - mor!

f deciso

f deciso

DATE ABBIENTO AL MIO DOLORE...

Aria

Musica di
S. DONAUDY

ANDANTE CALMO

CANTO

p con dolcezza
Da . te ab . bien . to al mio do .

. lo . re, ca . re lu . . ci di . sde . gno . se, ca . re

lu - - ci di - sde - gno - se, poi che un vo - stro sguardo po -

p *poco rit.*

P *spres.* *poco rit.*

- se dol - ci pe - ne nel mio cuo - re.

a tempo *pp* *allarg. e sost:.....* *a tempo*

a tempo *pp* *allarg. e sost:.....* *a tempo*

Per le

con sentimento

pp *p*

pe - - ne del - l'a - mo - re voi sa - pe - - te, lu - ci

cres: *p*

ca - re, voi sa - pe - te, lu - ci ca - re, ciò che

cres: *Pespress.*

poco rit. *a tempo* *PP allarg e sost:*

val d'es-se-re a - va - re d'un sol sguardo a - du - la - to -

poco rit. *a tempo* *PP allarg e sost:*

a tempo *Poco meno* *dolciss. poco indugiando* *rit:*

re. Da-te ab - bien - - - - to

Poco meno *rit:*

a tempo *Pdolce e sentito* *col canto* *pp*

sost. molto e rall: *con anima* *pp*

al..... mi - o do - lo - re!

sost. molto e rall. *col canto* *morendo*

ppp!

SENTO NEL CORE...

Arietta

Musica di
S. DONAUDY

Moderato Assai

p dolce

poco rall.

CANTO

p

affrett. un poco

Sen - to nel co - re cer - to do - lo - re che la mia pa - ce tur -

Pa tempo

affrett. un poco col canto

a tempo

pp Meno

allarg.

-ban - do va, che la mia pa - ce tur - ban - do va.

a tempo

pp Meno

col canto

cres. ed animando a
 Splende u - na

Pa tempo *poco rall:* *cres. ed animando a*

poco a poco *un poco rit:* *f* *a tempo*
 fa - ce che l'al - ma ac - cen - de se non è a - mo - re, a -

poco a poco *rit. col canto* *f* *a tempo*

pp *rall:*
 - mor sa - rà,..... se non è a - mo - re, a - mor sa -

PP *rall. col canto*

perdendosi
 - rà!

dolciss. *f* *allarg.*

SPIRATE PUR, SPIRATE...

Canzone

Musica di
S. DONAUDY

ALLEGRO MOSSO

CANTO

Vocal entry: *p con grazia*
Spi - ra - te pur,..... spi -

Piano accompaniment: *pp poco rall.* (first half), *p* (second half)

Vocal entry: -ra - te..... at - tor.no a lo..... mio be - ne,.....

Piano accompaniment: *p* *leggero*

Vocal entry: au - ret - te, e v'ac - cer - ta - te.....

Piano accompaniment: *Pleggero*

s'el-la nel cor mi tie - ne,..... s'el-la nel cor mi

tie - ne..... Spi - ra - - - - te,

pp

P dolciss. spi - ra - te, spi - ra - te pur, spi - ra - - - -

cres. e accel. un poco.....

accel. col canto.....

..... *pochissimo rit.* a tempo *pp rall:*.....

- te, au - ret - te!..

rit. col canto a tempo *rall:*..... *P* a tempo

-ra - te pur, spi - ra - te..... at - torno a lo..... mio

Pa tempo *p* *leggero*

be - ne..... au - ret - te, e v'ac - cer - ta - te.....

P *leggero*

s'el - la nel cor mi tie - ne..... s'el - la nel cor mi

tie - ne..... Spi - ra - - - - te,

pp *pp*

Pdolciss. *cres. e accel. un po-*

spi - ra - te, spi - ra - te pur, spi - ra -

accel. col canto.....

-co..... *pochissimo rit.* *a tempo*

rit. col canto *a tempo*

pprall:.....

te, au - ret - te!

rall:..... *Pa tempo*

f *pp* *poco rall:.....*

COME L'ALLODOLETTA...

Aria

Musica di
S. DONAUDY

ANDANTINO UN POCO LENTO

Psentito

CANTO

Pdolciss.

Co -

poco rall..... Pdolciss.

sf

me l'al - lo - do - let - ta per li pra - ti, co -

117220

Copyright MCMXVIII, by G. RICORDI & Co.)

- si fug - ge la pa - ce e l'al - le - gran - za da un cor gen -

poco rall:.....

- ti - le in cui sol regna a - mo - re!... *sentito*

rall col canto *Pa tempo*

poco rall:.....

ten. ma non troppo

Passa ogni gio - ia, passa o - gni dol - zo - re da un cor gen -

ten. col canto

a di
RVDY

Pdolcis.
Co.

Pdolcis.
Co.

co.

117220
CORDI & Co.

ti - le in cui sol re-gna a - mo - re;..... e

poco cres. ed accel:..... ten. pp
f'al - ma che ne sen - te la gra - van - za, sen' muo - re di
cres. ed accel. col canto..... pp

allarg:..... Meno sost. assai.....
ge - lo co - me un fior, sen' muo - re di ge - lo..... co - me un
allarg. col canto..... Meno sost. col canto.....

a tempo morendo.....
fior!.....
a tempo p dolce ed espress. PP rit. assai.....
sf

E FILLI M'HA DETTO...

Villanella

Musica di
S. DONAUDY

ALLEGRO MA NON MOLTO

f *p*

CANTO

pp *con grazia*

...E Fil.li m'ha detto: le - va - te.via - manti, son

pp *senza staccare*

rall: *a tempo*

tol. ti gl'in.can.ti, non re.gna più A.mor! non re.gna più A.mor! Le -

rall: *a tempo*

117220

La *

(Copyright MCMXVIII, by G. RICORDI & Co.)

rall:.....

_va - te - vi, a - man - ti, son tol - ti gl'in - can - ti, non re - gna piu A - mo

all. col canto.....

a tempo

poco rall:.....

_re! Le - va - te - vi, a - man - ti, le - va - te - vi, a - man - ti, non re - gna piu A -

a tempo

col canto.....

a tempo

_mo - - - re! Son tol - ti gl'in - can - ti, son tol - ti gl'in -

a tempo

fallarg:.....

_canti, non regna piu A - mo - - - re!...

fallarg. col canto.....

fa tempo

Poco meno *p* Ma Fil - li al mio

ten. pet - to stringe - vo a - ne - lan - te, e tut - ta tre - man - te m'ha detto essa al -

ten. col canto

mf Più lento lor: «A - more è un ar - cie - ro che mai per - de li

mf Più lento *p* *P cres.*

f spro - ni od il ci - mie - ro. > *, Pa tempo* Ma Fil - li al mio

f *Pa tempo*

len.
 pet.to stringe.vo a.né - lan.te,e tut.ta tre.man.te m'ha det.to es.sa al.

col canto

Più lento
mf
 .lor: «A.more è un ar.cie - ro che mai per.de li

mf Più lento
p
Pres:

f
 spro.ni od il ci.mie - ro!»

f
allarg.col canto..... f a tempo

p
affrett..... ff

Freschi luoghi, prati aulenti...

CANZONE

Musica di
S. DONAUDY

CANTO

Allegretto garbato

dolce,
con grazia
pp

Allegretto garbato

delicato

rall. un poco.....

a tempo

p

dim.

più p

pp dolce

Red. *

luoghi, prati aulenti, rimane sempre in fior; che l'estate non vi se-

cres. e animando un poco

p

cres. e animando un poco

p

-menti, che l'autunno non vi travolga, che la morta stagione non

allarg. e sost:.....

mp

mf

f

allarg. e sost:.....

mp

mf

f

f

Red. *

Mosso calando e dim:..... a tempo
 tol_ga tan-to ma_gi-co splen_dor. Voglio un di va_gar con le - i fra si

Mosso calando e dim:..... a tempo
p *pp*

pp *

cres. *allarg:..... rit.un poco... a tempo*
 ver - de soa - vi - tà, quando al - fin gli af - fan - ni mie - i lei d'in

allarg:..... rit.un poco... a tempo
cres. *p*

rit.un poco *Meno e rall:..... a tempo*
 -ten - der mo - stre - rà,.... lei d'in - ten - der mo - stre - rà. Freschi luo_ghi, pra - ti au -

rit.un poco *Meno e rall:..... a tempo*
cres. *mf* *p dolce* *dolce*

p *mf* *pp* *p*

allarg:..... ften.
 -len - ti, ri - ma - ne - te sem - pre in fior; che nes - su - na stagion vi

allarg:..... col canto
cres. *f*

f *

Mosso calando e dim:..... p a tempo

tol - ga tan - to ma - gi - co splen - dor. *delicato*

Mosso calando e dim:..... a tempo

p *più p*

dolce, con grazia

pp

E voi pur, ru - scel - li chia - ri, che di già cor - re - te al

rall. un poco..... a tempo

pp dolce

p cres. e animando un poco

mar, di vo - str'acque non sia - te a - va - ri nelle tar - de stagion del -

mp

p *mp*

cres. e animando un poco

allarg. e sost:.....

f

Mosso calando e dim:.....

- l'an - no, non u - ni - te anche voi l'in - gan - no d'un sì bre - ve pro - spe -

allarg. e sost:.....

Mosso calando e dim:.....

mf *f*

a tempo *cres.*

_rar. Vo'specchiarmi undi con le _ i nel _ le vo _ stre chiari _ tà, quando al

a tempo

p *pp* *cres.*

pp. *Ed.* *

allarg:..... *rit. un poco a tempo* *rit. un poco* *Meno e*

_fin gli af _ fan _ ni mie _ i lei d'in _ ten _ der mo _ stre _ rà,..... lei d'in

rit. col canto a tempo *rit. un poco* *Meno e*

allarg:..... *p* *cres.*

rall:..... *a tempo*

_ten _ der mo _ stre _ rà. E voi pur, ru _ scel _ li chiari, che di già cor _ re _ te al

mf *p dolce*

rall:..... *a tempo*

mf *pp* *p* *dolce*

allarg:..... *f ten.* *Mosso calando e dim:*..... *a tempo*

mar, non u _ ni te anche voi l'in _ ganno d'un sì bre _ ve pro _ spe _ rar.

allarg:..... *col canto* *Mosso calando e dim:*..... *a tempo*

cres. *f* *p* *sf* *f*

Vaghissima sembianza...

ARIA

Musica di
DONAUDY

And^{te} con moto

pespress. *cres.*

CANTO

p dolce

allarg. e sost..... Va - ghis - si - ma sem bian - za d'an -

a tempo

f con anima dim. *p* *pp dolce*

- ti - ca don - na a - ma - ta, chi, dun - que, v'ha ri -

p

cres. *mf* *p*

- trat - ta con tan - ta si - mi - glian - za ch'io

allarg..... *tornando.....*

cres. *mf* *dim.....*

Ped. * Ped. *

a tempo
cres. e anim. un poco..... *allarg:.....* *sostenuto*
mf cres.

guar - do, e par - lo, e cre - do d'a - ver - via me da - van - ti co -

a tempo
cres. e anim. un poco..... *allarg:.....* *sostenuto*

p *mp* *mf* *f* *mf cres.*

Red. * *Red.* *

ten. *p a tempo*

- me ai bei di d'a - mor?

col canto a tempo *espress.*

sf *p* *cres.*

Red. *

p dolce

La ca - - ra ri - mem - bran -

allarg. e sost:..... *a tempo*

f con anima *dim.* *p* *pp dolce*

- za che in cor mi s'è de - sta - - ta

allarg:.....

cres. *mf*

si arden-te v'ha già fat - - - ta ri - na - scer la spe -

allarg:.....

p *cres.* *mf*

Ped. *

tornando..... a tempo

p *cres. e anim. un poco..... allarg:.....*

- ran - - - za, che un ba - - cio, un vo - - to, un gri - do d'a -

tornando..... a tempo

cres. e anim. un poco..... allarg:.....

dim:..... p mp mf

Ped. *

sostenuto mf cres. *a tempo p*

- mo - - re più non chie - do che a lei che mu - ta è o - gnor.

sostenuto col canto a tempo

f mf cres. sf p ospress.

Ped. * *Ped.* * *Ped.* *

allarg. e sost. molto..... a tempo

cres. *f con anima* *rinfors.*

ff

Ped. *

Ognun ripicchia e nicchia...

FROTTOLA

Musica di
S. DONAUDY

Vivace con brio

mf leggero

calando e dim:.....

CANTO

Allegretto mosso

p

O - gnun ri - pic - chia e

Allegretto mosso

p

pp

dolce

nic - chia ognor su un caso strano a dir. Ma per - ché, ma co - s'è, che

allarg. un poco..... *Meno* *a tempo*

tan - to a - mor do - vea co - si fi - nir? Or io

allarg. un poco..... *Meno* *a tempo*

p *pp*

vo_glio la mia storia raccontar tanto buf_fa el - l'è: Me ne

allarg. un poco..... indugiando..... a tempo calando e dim:.....
 gi - vo un dì con Mon_na Lapa insiem, che si ca - ra m'e - ra al
allarg. un poco..... col canto..... a tempo calando e dim:.....

rall:..... più p *Meno e rit:..... pp*
 cor, per i campi a rac_co_glier fior... Ma la sto_ria comin_cia
rall:..... *Meno e rit:.....*

Vivace con brio
 qui.
Vivace con brio *calando e dim:.....*

mf leggero

Allegretto mosso

p

U! co - s'è quel ch'io veg - go là?

Allegretto mosso

p *pp*

dolce

Un grilloo un ru - si - gnuol? Più bel ve; più bel ve! La

allarg. un poco..... *Meno* *a tempo*

mia bel - tà se - det.te su un pog - giuol. Lei spe -

allarg. un poco..... *Meno* *a tempo*

p *pp*

allarg. un poco..... *rit.....* *a tempo*

- ra - va di po - ter co.si go - der il di.vin can - tor, ma al tril.

allarg. un poco..... *rit.....* *a tempo*

p cres.....

affrett:

calando e dim:

f *Opp.*

- lar del gril - loe al pron.to suo bal - zar die - deun gri - do, e nel fug -

mf

affrett:

calando e dim:

rall: *p* *Meno e rit:* *pp*

- gir, sù o - ve pri - ma seggea ca - scò... E la sto - ri - a - ni - sce

rall: *p* *Meno e rit:* *pp*

Vivace con brio

smorz:

Il

Vivace con brio *calando e dim:*

mf leggero

Meno e rall:

p *più p* *pp* *ppp*

Vorrei poterti odiare...

ARIETTA

Musica di
S. DONAUDY

Allegro giusto

calando e dim.:..... rall:.....

Allegretto mod.^{to} assai *p*

Vor -

Allegretto mod.^{to} assai

- rei po - tertio - dia - re, ma troppo schia - vo ho il cor. Ri - penso alle tan - te pro -

più p

rall:..... a tempo

cres. e accel. un poco...

- mes - se men - da - ci, ai lun - ghi tor - mento du - ra - ti sin qui, ep - pur ti ri - co - pro le

rall:..... a tempo

cres. e accel. col canto...

più p

allarg:..... con anima f dim. mp doloroso *Meno e rall:.....*

labbra di ba-ci, ti stringo al mio co-re che tanto soffrì, che san-gui-na e chie-de pie-

ten. a tempo p rit:..... più mosso (corta) e deciso mf

-tà al suo do-lor. Vor-rei po-ter-ti o-dia-re, ma

col canto a tempo p pp col canto mf *rit:..... più mosso e deciso*

Allegro giusto

trop-po schia-vo ho il cor.

Allegro giusto

f dim.

calando e dim:..... rall:.....

p pp

Sorge il sol! Che fai tu?...

MAGGIOLATA

Musica di
S. DONAUDY

calando e dim:.....

Allegro

p leggero *mp* *mf* *f*

CANTO

rall:..... a tempo

pp *p*

Sorge il sol! Che fai tu?

p *pp* *p*

allarg:.....

mp *p*

Che fai las - sù? Se dor - mi, svè - gliati: è pri - ma - ve - ra!

allarg:.....

mp *p*

a tempo
più p

Se ve - gli, lè - - va - ti: vien - ne a gio - ir!

a tempo
più p

allarg:.....

a tempo
p

Sorge il sol! Che fai tu? Che fai las - sù?

mp *mf*

rit:..... *a tempo* *allarg:.....*

pp *p* *mp* *mf*

a tempo
pp dolce

E tem - po ve - nu - to di cor - re - re an - cor pei

a tempo
p *pp dolce*

rall:..... *a tempo anim.un poco.....*

cam - pi stel - lan - ti di mil - le co - lo - ri; di scio - glie - re

rall:..... *a tempo anim.un poco.....*

p

can - ti, di co - glie - re fio - ri, di ber lun - go i

ri - vi, d'a - ve - re nel cor le gio - ie d'a -

allarg. e sost. *mf* *ten.* *Meno P*

allarg. e sost. *ten. col canto* *Meno P*

_mor!..... Sorge il sol! Che fai tu? Vien - ne a gio -

rit. *a tempo* *smorz.* *pp* *p* *mf* *allarg.*

rit. col canto *a tempo* *allarg.*

_ir... Chè, se tu non vie - ni, non sboc - cia - no i fior.

f *ten.* *dim.* *rall.* *rit.* *a tempo* *p* *a tempo*

a tempo *ten. col canto* *rall.* *rit. col canto* *a tempo*

O del mio amato ben...

ARIA

Musica di
S. DONAUDY

And.^{te} quasi adagio

CANTO

allarg:..... a tempo

con molto sentimento
p

0 del mio a -

cres.

ma-to ben per - du - to in-can - to!

dolce

espress.

cres. *p* *pp*

mp Lun - gi è dagli occhi mie - i *pp dolciss. ten.* chi me-ra glo-ria e
allarg:..... col canto

P cres. dim. pp ten.

*Red. **

a tempo van - to! Or per le mu - te stan - ze

a tempo p mp

pp cres.

*Red. * Red. * Red. * Red. **

sem - pre la cer - co e chia - mo con pieno il cor di spe-

mp cres.

P cres. mp cres.

*Red. * Red. * Red. * Red. **

allarg:..... ran - ze... Ma cerco invan, chiamo invan! E il pianger mè si
allarg:..... largamente e sost. con anima rit:..... ten.

largamente e sost. con anima rit. col canto.....

*Red. **

a tempo rall:..... *rit:*..... *a tempo*

dim. *p dolce* *pp* $\frac{3}{4}$

ca - ro, che di pian - to sol nutro il cor.

a tempo rall:..... *col canto a tempo*

mf dim. *p dolce* *pp* *mf sentito*

allarg:..... *a tempo*

cres. *f dim.*

p

Mi sem - bra, senza le - i, tri - ste ogni lo - co.

dolce *espress.*

pp *p* *pp*

mp *pp* *dolciss.* *ten.*

Not - te mi sembra il gior - no; mi sembra ge - lo il

mp *allarg:*..... *col canto*

P cres. *dim.* *pp* *ten.*

a tempo

fo - co. Se pur talvol - ta spe - ro

a tempo *p* *pp cres.* *mp*

di darmi ad al - tra cu - ra, sol mi tormen - ta un pen -

p cres. *mp cres.*

allarg:..... *largamente e sost.^o f con anima* *rit:*..... *ten.*

- sie - ro: ma, sen - za lei, che fa - rò? Mi par co - sì la

allarg:..... *largamente e sost.^o con anima* *rit. col canto*.....

a tempo rall:..... *dim.* *p dolce* *pp* *rit:*..... *a tempo*

vi - ta va - na co - sa senza il mio ben.

a tempo rall:..... *col canto* *a tempo* *morendo*.....

mf dim. *p dolce* *p* *pp*

ppp!

Quand' il tuo diavol nacque...

CANZONETTA

Musica di
S. DONAUDY

Allegretto con spirito

mf

dim e rall:

The piano introduction is in 4/4 time. The right hand features a melodic line with slurs and accents, while the left hand provides a harmonic accompaniment with chords and moving lines. The dynamics start at mezzo-forte (mf) and end with a decrescendo and a slight slowing down (dim e rall).

CANTO

pp

Quand' il tuo dia.vol nacque il mio già andava a

rit..... a tempo

mp p pp

rit.

*Ped. **

p cres. mf

scuola, sicchè a un'astuzia so - la il cor mai non sog-giacque. T'in - ghin - gheri, ti

p cres. mp mf

rall:.....

p

buz - zi - chi, fai per pia - cer - mie stuz - zi - chi... Ma sai co - s'è l'a -

ten. un po' meno e rit:..... a tempo

p smorz:..... pp

allarg:.....

dim. ten.

_mor? Co - s'è? Co - s'è? Co - s'è? È un cer - to non so che che niun coman - da al

un po' meno e rit:..... a tempo

col canto

allarg:.....

col canto

dim.

a tempo

cor.

a tempo

pp mf

dim. e rall:....

pp

Se finsi un so - lo i - stante d'asse - condar tue

a tempo

rit:.....

mp p pp

p cres.

mi - re, fu per non far pol - tri - re un cor d'an - ti - co a -

p cres. *mp*

mf

- man - te. Nes - su - no mai s'at - te - di - a giuo - can - do tal com -

mf

rall:..... *un po' meno e rit:*.....

p *ten.*

- me - di - a. Ma sai co - s'è l'a - mor? Co - s'è? Co - s'è? Co -

rall:..... *col canto*

p

a tempo *allarg:*..... *a tempo*

p smorz... *pp* *dim.* *ten.*

- s'è? È un cer.to non so che che niun coman - da al cor.

a tempo *allarg:*..... *a tempo*

p *pp* *dim.* *col canto* *pp* *sf*

No, non mi guardate...

MADRIGALE

Musica di
S. DONAUDY

Allegretto grazioso

mp dolce e leggero

p

CANTO

P con garbo

rall:..... a tempo

No, non mi guar - da - te con que -

più p

pp

p

allarg.un poco.....

- gli occhi ar - den - ti, ch'io non so, altrimen - ti, di che fo - co av - vam - po,

allarg.un poco.....

Meno più p *rall:.....* *pp* *ten.* *mf* *All'° mosso* *dim.*
 ch'io non ho più scam-po, pa-ce più non ho. È, dunque, ver che in mag-gio na-
rall:..... *ten. col canto* *All'° mosso*
Meno *più p* *pp* *ten.* *mf* *dim.*

p cres. *allarg:.....*
 -sce - ste col - le ro - - se; che al sol ru - ba - ste un rag - gio; che o -
allarg:.....
p cres.

rit:..... *And'° sostenuto* *f con anima*
 -gni altro ben s'a - sco - - se? È ver che ab - bia - te un gio - co do -
rit:..... *And'° sostenuto* *f con anima*

allarg:..... *dim.*
 -v'o - gni donna ha il co - - re, per - chè non ab - bia lo - co in voi pie -
allarg:.....

un po' stretto rit:..... *corta* **I.^o Tempo**
 -tà,.... pie-tà d'a - mo - re?..... No, non mi guar - da - te con que -
col canto rit:..... *corta* **I.^o Tempo**
 mp (p) p

allarg. un poco.....
 - gli oc - chi arden - ti ch'io non so, altrimen - ti, di che fo - co avvam - po,
allarg. un poco.....

Meno più p *rall:.....* *a tempo*
 ch'io non ho più scam - po, ch'io non ho.... più pa - - - ce!
Meno più p *rall:.....* *a tempo* *col canto ten.*
 pp cres. 3 ten. mp dolce e

rall:..... *rit:.....*
 leggero p più p pp

Or che le r dole...

BALLATELLA

Musica di
S. DONAUDY

Allegro un poco mosso

mf *dim.*

CANTO

dolce
Or che le r dole

p *pp* *dolce*
p

mp dolce e

ver-di ri-tor-na-no, che ve-ston fio-rii ce-spi an-cor,

animando un poco..... *rimettendosi*.....

pp *p* *mf dim.*

d'in_trecciar dan - ze tempo è tor - na - to; vie - ni sul pra - to,

animando un poco..... *rimettendosi*.....

pp *p* *mf dim.*

rall:..... *a tempo*

p *pp cres. a poco a poco*

fio - re trai fior. Gi - ga o fur - la - na vie - nia dan - za - re,

rall:..... *a tempo*

p *pp cres. a poco a poco*

mp *Meno e sost. un poco*
f con passione

di tar - la - ta - na tut - ta ve - sti - ta. Stringerti per la vi - ta

Meno e sost. un poco

mp *f*

a tempo, rall:..... *un po' rit:*..... *a tempo*

mf *mp dolce* *p* *pp*

par - lando - ti d'a - mo - re: al - tro dol - zo - re non so spe - rar.

a tempo, rall:..... *rit. col canto*..... *a tempo*

mf *mp dim.* *p* *pp*

mf *dim.* *p*

p dolce
 Nel lie - ve fre - mi - to d'un gi - ro de - stasi

pp *dolce p*

ta - le un di - let - to, un ta - le ar - dor,
 ch'o - gni altro affan - no

animando un poco.....
pp
animando un poco.....

pp

p. *mf dim.* *p*
 è pre - sto o - bli - a - to; vie - ni sul pra - to, fio - re tra i fior.

rimettendosi..... *rall:.....*
rimettendosi..... *rall:.....*

p *mf dim.* *p*

a tempo
pp cres. a poco a poco
 Gi - ga o fur - la - - na vie - ni a dan - za - - re, di tar - la -
a tempo
pp cres. a poco a poco
mp

Meno e sost. un poco
f con passione
 - ta - - na tut - ta ve - sti - ta. Strin - ger - ti per la
Meno e sost. un poco

a tempo, rall:.....
mp dim. dolce
 vi - ta par - lan - do - ti d'a - mo - re: al - tro dol -
a tempo, rall:.....
mp dim.

a tempo
p *pp ten.*
 - zo - re non so..... non so..... spe - rar.
a tempo *rit:.....*
ten. col canto
p *più p* *pp* *ppp delicato*
ten.

Quando ti rivedrò...

3

ARIA

Musica di
S. DONAUDY

Largo con molto sentimento
p cres. *mf*

CANTO
Quan - - - do ti ri - ve - drò, in -

Largo
p cres.

mf *dim.* *p*

- fi - - da amante che mi fo - sti sì ca - ra? Tante la - gri - me ho

mf *dim.* *p*

mp *cres:.....*

pian - - te or che altrui ci se - - pa - ra,

mp *cres:.....*

sostenuto
f con anima

mf dim.

allarg:.....
p cres.

che te - mo si - a fug - gi - ta o - gni gio - ia per sem - pre di

sostenuto

mf dim.

allarg:.....
p cres.

a tempo

f

animando un poco.....
p

mi - a vi - - - ta. Ep - pur più mi di - spe - ro,

a tempo

animando un poco.....
sentito
p cres.

f dim.

mp

tornando.....
mf

a tempo
f

dim:.....

più ri - tor - no a spe - ra - re. Più t'ò - dio nel pen - siero e più anco - ra

tornando.....
a tempo

mp

cres.

mf cres.

f

dim:.....

allarg e rit:.....
p

a tempo
pp

l'ani ma mia ti tor - na ad a - - mar.

allarg e rit:.....
p

a tempo muovendo un poco.....
pp cres.

..... *rall:*..... *a tempo*

mf *dim.* *p cres.*

sentito

p *f doloroso* *sostenuto a piacere*

Quan - do ti ri - vedrò,..... in-fi-da amante che mi

sostenuto col canto

sf. *p cres.* *f* *espress.*

allarg:..... *a tempo*

p ten.

fo - sti ca - ra co - si?

allarg:.....

ten. col canto *a tempo*

ten. *pp* *p*

p smorz. *sentito*

ten. *Red.* *

mf dim. *p morendo e rall:*..... *pp*

3

Amor mi fa cantare...

CANZONETTA

Musica di
S. DONAUDY

spigolato

Allegro giusto

f dim. mf mp

The piano introduction is in G major and 4/4 time. It features a melody in the right hand and a bass line in the left hand. The dynamics are marked as *f*, *dim.*, *mf*, and *mp*. The tempo is *Allegro giusto*.

CANTO

p un po' meno rit:..... deciso a tempo

pp leggerissimo

Red. * Red. *

The vocal line begins with a rest, followed by a melody in G major. The piano accompaniment is in the right hand, with a bass line in the left hand. Dynamics include *p*, *pp leggerissimo*, and *a tempo*. Performance instructions include *un po' meno*, *rit:.....*, *deciso*, and *a tempo*. There are two *Red.* (Reduction) markings with asterisks.

- mor mi fa can - ta - re per dir le laudi a - sco - se

p pp

The vocal line continues with the lyrics. The piano accompaniment is in the right hand, with a bass line in the left hand. Dynamics include *p* and *pp*.

allarg:..... rit:..... Meno

di due pu - pil - le chia - re e di due labbra o - zio - se.

allarg:..... rit:..... Meno

ppres. dim. pp

The vocal line continues with the lyrics. The piano accompaniment is in the right hand, with a bass line in the left hand. Dynamics include *ppres.*, *dim.*, and *pp*. Performance instructions include *allarg:.....* and *rit:..... Meno*.

p a tempo
 S'io pen-so a quello sguar-do, il sol mi sembra of-

rit..... a tempo

sf p

-fen-so; e tut-to avvampo ed ar-do se a

mf calando e dim:.....

pp mf

calando e dim:.....

quelle labbra penso Se poi, sic-co-me suo-le, mi

p rall:..... Meno *mf espress.* *Andante*

rall:..... Meno *rit:.....* *Andante*

p mf espress.

guarda e parla un po', son co-me ce-ra al so-le:

allarg:..... *p rit. un poco* *pp smorz.*

allarg:..... *col canto*

p

I^o Tempo
mf *3*
 tut - to mi li - que - fò.
 I^o Tempo
mf *f* *dim.* *mf* *mp*
spigliato

p
 un po' meno *rit:..... deciso* Ma in-
a tempo
p *pp leggerissimo*
 Fed. *

van le trot - to die - tro da quasi un anno in - te - ro;
p *pp*

allarg:..... rit:..... Meno
 in - van, cambiando me - tro, mi mostro audace o al - te - ro.
allarg:..... rit:..... Meno
p cres. *dim.* *pp*

a tempo
p
 Se le ri-volgo un mot - to, dal ri-dernonsi regge...

rit..... a tempo

mf *calando e dim..... rall.....* *Meno*
 Le scrivo uno strambot - to? Lo legge e non lo legge.

calando e dim..... rall..... *Meno*

Andante
mf espress. *allarg:.*
 Se poi, sic-co-me suo - le, mi guarda e parla un po', son

rit:..... Andante *allarg:.*

rit. un poco *pp smorz.* *I° Tempo*
 co-me ce-ra al so - le: tut-to mi li-que - fò.

col canto *I° Tempo*

Madonna Renzuola...

VILLANELLA

Musica di
S. DONAUDY

Allegro vivo

mf cres. *f*

CANTO

pp cres.

Ma - don - na Ren - zuo - la, pre - nde - te l'or -

p *pp cres.*

f *dim.*

- cet - to, ve - ni - te alla fon - te, chè grande è il di - let - to di sta - re a - spet -

f *mf*

allarg:..... *mfrit:*.....

p

- tando che l'acqua zam - pil - li fra i vil - li - ci i - dil - li che intrecciansi là.....

allarg:..... *rit. col canto:*.....

mp *p* *cres.* *mf*

cres.

And.^{te} sostenuto

I.^o Tempo
p leggero

..... Chi sa non sen - tia - te che pene ho nel cor, ve - dendoe ascoltando par - la - re d'a -

And.^{te} sostenuto I.^o Tempo
ten. col canto p leggero

And.^{te} sostenuto

rall:.....

a tempo

All.^o vivo

-mor... Niun'al - tra spe - ran - za più vi - ver mi fa!

And.^{te} sostenuto

rall:.....

a tempo

All.^o vivo

ten. col canto pp cres. pp mf cres.

pp cres.

Lascia - te lo

f p pp cres.

f

dim.

specchio, venite in guarnel - lo, le trecce di - sciol - te, senz'ombra d'or - pel - lo; vedrete a quan -

f mf

allarg:..... a piacere rit:.....
cres:.....

p *pdolce* *cres:*

-tal-tre de-li-zie cin-vi-ta la sem-pli-ce vi-ta dei cam-pie... chi sa?.....

allarg:..... rit:.....
col canto

mp *p* *pdolce* *cres:*

And^{te} sostenuto

I^o Tempo
ten. *p* leggero

..... Chi sa non sen-tia-te che pene ho nel cor, ve-dendo e ascol-tando par-la-re d'a-

And^{te} sostenuto I^o Tempo
ten. col canto *p* leggero

And^{te} sostenuto

rall:..... a tempo

All^o vivo

ten. *pp* *cres.* All^o vivo

-mor... Niun'al-tra spe-ran-za più vi-ver mi fa!

And^{te} sostenuto rall:..... a tempo All^o vivo

ten. col canto *pp* *pp* *mf* *cres.*

string:.....

f *p* *mf* *rinf.* *f* *ff*

CANZON

Quasi p

CANTO

. ma

Proprietà G.
Tutti i diritti
All rights of

Se volete un servidore...

CANZONE

Musica di
S. DONAUDY

Quasi presto

f spigliato
dim:.....
mf *mp*

CANTO

Allegro moderato
p dolce con garbo

Se vo - le - te un ser - vi - do - re gio - vin, lin - do e ac - co - stu -

Allegro moderato

p *pp*

leggero

- ma - to, pien di ze - lo e di vi - go - re, non pol - tro - ne nè sba -

p

Un poco meno e rall: a tempo
più p lezioso *p gaio* *muovendo*

da - to, che sa far vi ri - ve - ren - za, bel - lo e pronto egli è già

Un poco meno e rall: a tempo *muovendo*

più p sentito *pp*

Allegro giusto *p* *allarg. un poco*

qui... Non ci ve - de, non ci sente, e, per farle cose a modo, fa ben

Allegro giusto *allarg. un poco*

p *cresc.*

quasi a piacere, rit: a tempo *allarg:*

pp *p*

po - co o qua - si nien - te... Sol vi chiede per mer - ce - de u - no

rit: col canto a tempo *allarg:*

pp *p*

un poco rit: *Meno p a piacere*

sguardo per settimana e un sor - riso a fin di me - se... Via, sì po - co chi mai

un poco rit: *Meno col canto*

pp *p*

sentito

indug:..... a tempo e deciso

Quasi presto

chie.se nel.lof - frir sua ser.vi - tù?

indug:..... a tempo e deciso

Quasi presto

mf *f spigliato*

Allegro moderato
p dolce, con garbo

Se poi meglio un bel ma -

Allegro moderato

dim:..... mf mp pp

leggero

-ri - to gra.di - re - ste a ve - rea la - to, che non man - chi sol d'u -

p

Un poco meno e rall:.....
più p lezioso

-di - to, ma anche d'oc - chi e d'o - do - ra - to, tut - to mie - le e com - pli -

Un poco meno e rall:.....

più p sentito

a tempo p gaio muovendo Allegro giusto p

men-ti, bel-lo e pronto egli è pur qui... Non bor-bot-ta, non im-

a tempo muovendo Allegro giusto

pp p

allarg. un poco quasi a piacere, rit: a tempo pp p

pe-ra, e, per far le cose a modo, esce il giorno e torna a se-ra... Sol vi

allarg. un poco rit: col canto a tempo

cresc. pp

allarg. un poco rit: pp

chiede per mer-ce-de u-no sguardo per settimana e un sor-riso a findi

allarg. un poco rit: pp

Meno p a piacere indug: a tempo e deciso mf

me-se. Via, spo-sando, chi mai chie-se... questo so-lo e nul-la più?

Meno col canto indug: a tempo e deciso p mf f

sentito

Venuto é l'Aprile...

BALLATELLA

Musica di
S. DONAUDY

Allegro mosso e leggiadro

CANTO

p

Ve - nu - to è l'A - pri - le tes - sen - do ghir.

Allegro mosso e leggiadro

p

.lan - de, e nin - fe e sil - va - ni sul pra - to rau - nan - do. Ac -

cresc. *un poco rit:.....* *mf*

- cor - dangli on - ta - ni i lo - ro stru - men - ti e ai pri - mi con -

cresc. *un poco rit:.....* *mf*

a tempo
dim.

- cen - ti del ven - to fra i ra - mi co - min - cia la dan -

a tempo
leggero
dim.

p *voluttuoso*

p *voluttuoso*

za. *p* Prima un fau.ro s'a - vanza...

pp *sf* *p* *pp*

allarg:..... *Meno e rall:*..... *a tempo*

p La sua nin - fa lo mi - ra... *pp dolce* So - spi - ra... *p* E

allarg:..... *Meno e rall:*..... *a tempo*

p *pp* *pp dolce* *ppp*

sf > p *pp* *pp dolce* *ppp*

Red. * *Red.* * *Red.* *

indug:.....

vo - lano in - siem!

col canto

p *mf* *giocondo*

mf

dim.
p dim.

p
Fol - leg - gian le cop - pie tra i fon - ti e le

morendo

pp *p* *p*
ppp

a tempo
p

ri - ve, e poi nel le sel - ve scom - pa - ion fur - ti - ve...Ma Clo - ri, che in

cresc. *cresc.*

un poco rit: *a tempo sentito e doloroso*
mf *dim.*

.tan to ge - lo - sa è di Ni - ce, a - spet - ta in fe - li - ce e so - la, nel

un poco rit: *a tempo*
mf *dim.*

Amorosi miei giorni...

ARIA

Musica di
S. DONAUDY

CANTO

Larghetto amoroso
pp dolcemente *p sentito*

Amo-ro-si miei giorni, chi vi potrà mai più scordar, or

pp dolcemente *p sentito*

*Red. * Red. * Red. * Red. **

Larghetto amoroso

che di tutti i benia-dor-ni, da-te pa-ce al mio co-re e pro-fumo ai pensie-

cresc. *mf* *a tempo* *pp* *rit:.....* *Meno* *rit:.....*

cresc. *mf dim.* *pp* *Meno*

col canto a tempo *col canto*

*Red. * Red. **

-ri? Po-ter co-sì, fin-chè la vi-ta a-

a tempo *p* *Andante con espansione*

a tempo allarg:... *Andante con espansione*

*Red. * Red. * Red. **

(Copyright MCMXXII, by G. RICORDI & Co.)

cresc. e animando un poco

- van - za, non te - mer più gli affan - ni d'una vi - ta d'in -

cresc. e animando un poco

Red. * *Red.* *Sostenuto* * *Red.* * *Red.* *
 *dim. e allarg.* *indug. rall.* *dolciss.* *Lento* * *vagamente*

- gan - ni, sol con que - sta spe - ran - za: che un suo sguar - do sia tutto il mio splen -

dim. e allarg. *col canto* *rall.* *Lento* *dolciss.*

Red. * *allarg.* *dim.* *ten.* *a tempo*

- dor e un suo sor - ri - so sia tutto il mio te - so - ro!

cresc. un poco *allarg.* *a tempo, muovendo*
col canto *cresc.* *dim.*

Red. * *Red.* * *Red.* * *Red.* *

Andante come prima

p cresc.

Red. * *Red.* * *Red.* * *Red.* * *Red.* *

dolcemente
pp ¹¹

allarg: *Sostenuto* *rall:*

Chi di

mf *f* *dim.* *p*

Red. *

Larghetto *p sentito* *cresc.*

me più be - a - to, se ac - canto a sè co - sì non ha un dolce caro oggetto a -

Larghetto *pp dolcemente* *p sentito* *cresc.*

Red. * *Red.* * *Red.* * *Red.* * *Red.* *

rit:..... a tempo *Meno* *rit:..... a tempo*

- ma - to, sì che ancor non può di - re di sa - per cos'è amo - re?

col canto a tempo *Meno* *col canto a tempo allarg:*

mf *pp* *mf dim.* *pp*

Red. *

Andante con espansione *p*

Ah, ch'io co - sì, fin - ch'è la vi - ta a - van - za,

Andante con espansione *p*

Red. * *Red.* * *Red.* * *Red.* *

più non te - ma gli affan - ni d'una vi - ta d'in - gan - ni, sol con

cresc. e animando un poco *dim. e*

Red. * Red. * Red. * Red. *

allarg: *indug:* ... *rall:* *dolciss.* Lento vagamente

que - sta spe - ran - za: che un suo sguar - do sia tutto il mio splen

allarg: *col canto* *rall:* Lento *dolciss.*

Sostenuto *smorz. pp*

allarg:

- dor e un suo sor - ri - so sia tutto il mio te - so - ro!

cresc. un poco *dim.* *ten. a tempo*

allarg: *a tempo, muovendo* *col canto*

cresc. *dim.* *pp*

Andante come prima

p cresc.

Red. * Red. * Red. * Red. *

allarg: *Sostenuto* *rall:*

mf *f* *dim.* *p*

Ah, che odor di buono...

MADRIGALE

Musica di
S. DONAUDY

CANTO

Allegretto moderato
con grazia

pp

Ah, che o - dor di buo - no quando voi pas -

Allegretto moderato

pp con grazia

allarg: un poco.....rit.....a tempo

- sa - te, do - vi - zio - sa più che una fio - ren - te e - sta - te!

allarg: un poco:.....rit:.....a tempo

leggerissimo

p

calando.....
dim.

Voi cre - de - te al - lo - ra che un sguar - do ba - sti per chi s'in - na -

calando.....
dim.

(Copyright MCMXXII, by G. BICORDI & Co.)

rall:.....a tempo
con eleganza

più P *tr*

- mo - ra a cal - mar sue bra - - - me?

rall:.....a tempo

più P *pp con eleganza*

Lento *a piacere* *I. Tempo* *allarg. un poco.....Mosso*

pp *sospirato* *mP*

Ed in - ve - ce con che fa - me al - le spalle io vi cam -

Lento *I. Tempo* *allarg. un poco.....Mosso*

p *pp* *mP dim.*

Red. *

P dim. e rall:.....a tempo *Lento* *a piacere, lezioso*

pp *ten.*

- mi - - - no! Ma, più ven - go a voi vi -

rall:.....a tempo *Lento*

p *pp*

w

I. Tempo *allarg. un poco* *Mosso*
mp *p dim. e rall:*.....

- ci - no, più il mio sto_ma_co s'al_hun - - -

I. Tempo *allarg. un poco* *Mosso* *rall:*.....

p *pp* *mp dim.* *p*

Red. *

a tempo *Allegro* *mf* *calando e dim:*..... *rall:*.....

- ga... Se sa_pe_ste co_me pun_ga il de_sio che voi de -

a tempo *Allegro* *calando*..... *rall:*.....

pp *mf* *p*

Meno dim. *allarg:*..... *I. Tempo*
smorz. pp

- sta_te, cer_to a_vre_ste più pie - ta - - tel... Ma_don_net - ta,

Meno *allarg:*..... *I. Tempo*

w *dim.* *pp*

allarg:.....

per - do - na - te l'im - por - tu - no; ma, per a - do -

allarg:.....

rit:..... *pp* **Allegro con brio**

- rar.vi, sto co - si a di - giu - no!

col canto..... **Allegro con brio** *calando e dim:.....*

mf *leggero* *mf*

mp *p* *pp*

allarg:..... *rit:.....*

p dolce *sf* *pp*

w

Cuor mio, cuor mio non vedi...

ANZONETTA

Musica di
S. DONAUDY

CANTO

Allegretto scherzoso

Allegretto scherzoso

p

Cuor mio, cuor mio non ve - di che, quando amor ti

p

co-glie, non gio - ie son, ma te-dii; non fre - mi - ti, ma do-glie? E

cresc.

cresc.

rit.....a tempo

smet - ti al - lo - ra un po - co di fa - re il ca - sca - mor - to! Non

ten. p

rit. col canto.... a tempo

(Copyright MCMXXII, by G. RICORDI & Co.)

calando e dim:..... rall:..... rit:..... And^{te} sostenuto
pp dolce p

ti sei dunque accor - to che a - mar è un brutto gio - cor? Ma qual vi - d'io don -

rall:..... rit:..... And^{te} sostenuto
p calando e dim:..... pp p

più p *pp* *rall:.....*

.. zel - la di lei più bel - la e pu - ra? Ahi - mè, ho gran pa - u - ra.

pp col canto

*Ted. **

I. Tempo
mf deciso

che ci rica - sche - rò!

I. Tempo *Più mosso, con brio*

deciso *mf* *sf* *p* *leggero*

allarg:.....

cresc. molto *f*

p Allegretto come prima

Par che non rie_sca va - no fug - gir l'a - mato in - can - to... Ma

a tempo *p* *sf* *Allegretto come prima*

co - me andar lon - ta - no e non re_star - le ac - can - to? No,

cresc.

cresc. *rit:.....a tempo* *ten.^p*

no; è mi - glior con - si - glio, l'a - mor ve - den - do a zon - zo, fug -

rit. col canto....a tempo

calando e dim:.....rall:.....rit:.....pp *P dolce*

- gir co - me un co - ni - glio o far - gli un cuor di bron - zo. Ma

rall:.....rit:.....

P calando e dim:.....pp

Andante sostenuto

più p *pp*

qual vi - d'io don - zel - la di lei più bel - la e pu - ra?.. Ahi -

Andante sostenuto

p *più p*

ped. *

rall:..... I. Tempo
mf deciso

- mè, ho gran pa - u - ra che ci ri - ca - sche - rò!

rall:..... I. Tempo
deciso

pp col canto *mf* *sf* *p*

ped. *

Più mosso, con brio

leggero

allarg:..... a tempo

cresc. molto *f* *sf*

O bei nidi d'amore...

ARIA

Musica di
S. DONAUDY

Adagio, ma non molto
con sentimento
pp *indug:.....*

CANTO

O bei ni. di d'a. mo. re, oc. chia me sì

Adagio, ma non molto
pp dolce *col canto*

p *indug:.....*

ca. ri, chedi vo. stro fa. vo. re non mi fo. stea.

p *col canto*

mf *sostenendo* *f con anima* *rit:.....*

.va. ri, or che pri. vo son i. o di quel vostro sorri.

mp cresc. *mf sentito* *dim.* *rit. col canto...*

a tempo *Un po' meno mp dim.* *tornando.....*

-so, di quel mio Pa-ra-di. -so,

a tempo *Un po' meno* *tornando.....*

p *dim.* *pp espress.*

a tempo *con espansione*

p

sen-za più al-cun de-si-o ve-do i gior-ni miei fug-

a tempo

dolce

cresc. *rall:.....*

-gi-re, e in sì cru-da mia sor-te

cresc. *rall:.....*

a tempo dim. *allarg:.....* *Meno e sostenuto p* *rit:..... a tempo pp*

ogni giorno ho più morte e non posso ancor.. non posso mo-ri!

a tempo *allarg:.....* *Meno e sostenuto col canto p* *a tempo pp*

dim. *p* *pp*

* * *Ped.*

mp *espress.* *3* *dim.* *p* *rall.:..... a tempo*

pp *pp dolce* *indug.*
 Non ha rag - gi più il so - le, stel - le il fir - ma - men - to,

p *indug:.....*
 non ha il pra - to vi - o - le, nè so - spiri ha il ven - to,

mf *sostenendo f con anima* *rit:.....* *dim.*
 or che a cre - scer l'am - ba - scia del per - du - to mio be - .

mf *sostenendo* *rit. col canto.....* *dim.*
mf sentito

a tempo *Un po' meno mp dim.* *tornando..... a tempo con espansione p*

ne, che si af. frantomie. ne, per. sin quel. la mi

a tempo *Un po' meno* *tornando..... a tempo*

p dim. *pp espress.* *dolce*

la. scia, on. de al. men nu. tri. vo il co. re, pi. e.

cresc. *rall:..... a tempo dim.* *allarg:.....*

to. sa spe. ran. za che anche al misero avanza per,

cresc. *rall:..... a tempo* *allarg:.....*

dim.

*Red **

Meno e sostenuto p *rit:..... pp morendo e rall:.....*

chè gli sia men cru. do il do. lor!

Meno e sostenuto col canto p *pp morendo e rall:.....*

Amor mi tiene in pugno...

FROTTOLA

Musica di
S. DONAUDY

Allegretto con spirito *p* *mf* *p* *dim.* *allarg:*

CANTO

A - mor mi tiene in pu - gno, mi gi - ra, ri - gi - ra, m'an nusa e poi so -

allarg: *col canto*

Allegretto con spirito *p* *mf* *p* *dim.*

rit:..... a tempo *ppp dolce* *mp* *p* *allarg:..... Meno e rit:....*

- spi - ra... Ahi - mè, che brutto se - gno! Son già forse in - de - gno d'entrar nel suo

rit. col canto a tempo *ppp dolce* *mp* *p* *allarg:..... Meno e rit:....*

..... a tempo *pp leggero* *p dolente*

- regno e starvi ancora a gi - ron - zar? Ep - pur se a - des - so son sì di -

..... a tempo *pp* *p dolente*

cresc. *allarg. un poco.....rit:.....a tempo calando e dim:..*
dim. p dolce mf

_mes - so, spa - ru - to, gib - bu - to, sol buono a la gri - mar, gli è per quei so -

cresc. *dim. p mf*

allarg. un poco.....rit:.....a tempo calando e dim:..

rall:

_spi - ri ei lun - ghi mar - ti - ri cui sen - za ri - cet - to a - mor m'ha co -

p pp

rall:

p più p

rit:.....a tempo *allarg:.....Meno e rall:.....*

_stret - to...Ma per un po' ch'io ten - to qual fui di ri - tor - nar..., ve - drete a cen - to a

p dim. ppp dolciss. p

rit. col canto a tempo *allarg:.....Meno e rall:.....*

pp p dim. ppp p

a tempo *allarg. un poco.....a tempo*

cen - to le donzelle at - torno a me cas - scar!

pp ten.

a tempo

a tempo *allarg. un poco.....col canto*

pp f gaio mf

f mf

p *mf*
 Meno e rit:.....
 D'a_mor tal'è il co - stu - me dav -
 a tempo

allarg:..... rit:..... a tempo
p dim. ppp dolce mp p
 _ve - ro tre - men - do che vi - va - si mo - ren - do e che si mo - ra vi - vi, di
allarg:..... rit. col canto a tempo

allarg:..... Meno e rit:..... a tempo
pp leggero dolente p
 tut - to già pri - vi, per - sin quando an - co - ra molto c'è da assa - po - rar... Per
allarg:..... Meno e rit:..... a tempo

cresc. allarg. un poco..... dim.
 cui se a - des - so son sì di - mes - so, spa - ru - to, gib - bu - to, sol buon a lagri -
allarg. un poco.....
p dolente cresc. dim.

rit:..... a tempo calando e dim:..... rall:.....

p dolce *mf* *p*

-mar, gliè per quei so-spi-ri e i lun-ghi mar-ti-ri cui sen-za ri-

rit:..... a tempo calando e dim:..... rall:.....

rit:..... a tempo *allarg:.....*

più p *pp* *p* *dim.*

-cet - to a - mor m'ha co - stret - to... Ma per un po' ch'io ten - to qual fui di ri-tor-

rit. col canto a tempo *allarg:.....*

ppp *dolciss.* *p* *pp* *allarg. un poco..... a tempo* *ten.*

-nar..., ve-drete a cen-to a cen-to le donzelle at-torno a me cascar! *a tempo*

Meno e rall:..... a tempo *allarg. un poco.....* *col canto*

The third system features a vocal line starting with *ppp dolciss. p*, followed by *pp*, and ending with *ten.*. The piano accompaniment starts with *ppp*, then *p*, *pp*, and ends with *f gaio*. The tempo markings above the vocal line are *Meno e rall:..... a tempo* and *allarg. un poco.....*. The marking *col canto* is placed above the piano part.

Meno e rit:.....

mf *mp* *p* *pp*

The fourth system shows the piano accompaniment for the final part of the page. The dynamics are *mf*, *mp*, *p*, and *pp*. The tempo marking *Meno e rit:.....* is placed above the system.

Tregua non ho...

CANZONE

Musica di
S. DONAUDY

Allegro mosso

CANTO

p

Tre-gua non ho nè spe-rar so più pa-ce dac-chè, ru-

Allegro mosso

p

-bando a due oc-chi di bra-ce u-na fa-vil-la di lo-ro pu-

cresc. e animando..... *allarg:*.....

-pil-la, bru-ciai di tal fo-co che, a stin-guerlo un po-co, non po-tria ba-

cresc. e animando..... *allarg:*.....

(Copyright MCMXXII, by G. RICORDI & Co.)

..... *Meno e sost.^{do} un poco..... a tempo*

f *p* *pp* *p*

_sta _ re anch'esso il ma _ _ re. Po _ tes _ si al _

..... *Meno e sost.^{do} un poco..... a tempo*

f dim. *p* *pp cresc. a poco a poco* *p*

mf *f dim. e rall:....*

_me _ no a lei nar _ ra _ re quelle ond'io

rall:.....

mp *mf* *f dim.*

..... *rit. molto..... a tempo*

p dolce *smorz. pp* *p*

pe _ no do _ glian _ ze a _ ma _ _ re! Au _ ret _ te, voi soltan _ to po _

..... *rit. col canto..... a tempo*

p dolce *pp*

string. un poco..... Sostenuto a tempo

mp *mf* *f*

_tre _ ste dirle, in _ tan _ to, ch'io lan _ guo, ch'io bru _ cio, ch'io mo _ ro d'a _ mor.

string. un poco..... Sostenuto a tempo

p *mp* *mf* *f* *p*

allarg:..... a tempo

cresc. *mf* *f* *ff*

p

Per mi-glior sor-te com-pa-gno vor-ri-a un ser-pe, un

p

ros-po-ou-na mu-la re-sti-a, an-zi che que-sto mio a-mo-re fu-

cresc. e animando..... allarg:.....

-ne-sto che sì m'at-ta-na-glia, mi mor-de e tra-va-glia ed è il mio tor-

allarg:.....

cresc. e animando.....

p

..... *Meno e sost.^{do} un poco*..... *a tempo*

f *p* *pp* *p*

men - to d'o-gni mo - men - to. Po - tes - si al -

..... *Meno e sost.^{do} un poco*..... *a tempo*

f dim. *p* *pp cresc. a poco a poco* *p*

mf *f dim. e rall:.....*

me - no a lei nar - ra - re quel - le ond'io

rall:.....

mp *mf* *f dim.*

..... *rit. molto*..... *a tempo*

p dolce *smorz. pp* *p*

pe - no do - glian - ze a - ma - re! Au - ret - te, voi sol - tan - to po -

..... *rit. col canto*..... *a tempo*

p dolce *pp*

string. un poco..... *Sostenuto* *a tempo*

mp *mf* *f*

tre - ste dirle, in - tan - to, ch'io lan - guo, ch'io bru - cio, ch'io mo - ro d'a - mor.

string. un poco..... *Sostenuto* *a tempo*

p *mp* *mf* *f* *sf*

Certo un po' di cielo colse...

ARIETTA

Musica di
S. DONAUDY

Allegretto affettuoso
un poco sost^o

Meno rall:.....
pp delicato ————— più p

CANTO

p dolce
Cer-toun po' di cie-lo col-se chi ti fe'- quegli oc-chi

.....a tempo

p

più p *allarg:.....*
bel-li, ed al so-leun rag-gio tol-se per far biondi quei ca-pel - -

allarg:.....
dim. *pp*

(Copyright MCMXXII, by G. RICORDI & Co.)

p sentito cresc. un poco *a tempo* *rall. un poco..... dim.*

li. Ma, com - piu - ta l'o - prae - ster - na, fu poi pre - so da tor -

a tempo *cresc. un poco* *rall. un poco..... dim.*

po - re e, per farti un po' di cuo - re, nul - la a - gli an - ge - li le -

smorz. pp indug:... *Meno* *cresc.* *dim. rit:.....*

vò. Be - ne - det - to, ad o - gni mo - do, chi al mon - do ti do -

col canto *Meno* *col canto*

pp dolciss. *cresc.* *dim.*

..... *a tempo*

a tempo *Meno* *rall:.....*

pp delicato *più p*

tor

nò!

p dolce

a tempo

p

le

E - ro ben fe - li - cee pa - go del - la sor - te mia pri -

più p *allarg:.....*

allarg:.....

dim. *pp*

rit:.....

ti do -

col canto

- mie - ra. Pa - sto - rel - lo, m'e - ra sva - go zu - fo - lar mattinae se - - -

a tempo *p sentito* *cresc. un poco* *rall. un poco.....*
dim.

ra. Ma, dal gior-no che t'ho vi-sta, cam-biò tut-to per in-

a tempo *p sentito* *cresc. un poco* *rall. un poco.....*
dim.

-can-to; più non ri-do, più non can-to: sol com-pa-gno m'è il do-

a tempo *p* *rall. un poco.....*

pp indug. Meno *smorz:...* *cresc.* *dim.* *rit:.....*

-lor! Be-ne-det-to, ad o-gni mo-do, quel tal gior-no sia per me!

col canto Meno *pp dolciss.* *cresc.* *dim.* *col canto.....*

Dormendo stai...

MAGGIOLATA

Musica di
S. DONAUDY

Andantino sostenuto
pp dolce

CANTO

Dormendo staiconlebracciainarca . te,quasiuna rosa indesio di sboc.

Andantino sostenuto
pp dolcemente arpeggiato

p *mf* *mp*

.ciar; e non a . scol . ti le lie . te bri . ga . te che van can . tan . do le lor maggio.

p *mf* *p* *mp*

p *più p* *pp* *vagamente* *smorz.*

la . te . Niuna pa . ro . la ti di . ce que . sto sospirar di mia vi . o

p *più p* *pp*

rall:.....Meno *allarg:.....*

cc

(Copyright MCMXXII. by G. RICORDI & Co.)

a tempo
ppp *leggero e gaio*
p
 - la? *(come imitando la viola d'amore)* *rall:.....* *a tempo*
 Tempo è ve - nu - to di go - der

a tempo
ppp *mp sentito* *dim.* *p*

allarg. un poco..... *a tempo*
pp
 mag - gio! Que - sto è il mes - sag - gio d'o - gni li - u - to... Ah!

allarg. un poco..... *a tempo*
pp (ritando)

Meno *rit:.....* *a tempo*
dolciss. *ppp* *mf dim.*
 O - di il mio can - to? Che fai dun - que li an - cor a -

Meno *col canto* *a tempo*
ppp *mf dim.*

p
 - sco - sa? Fresca e odo - ro - sa, t'aspetta a - mor!

Più mosso
con slancio
p *f (come strimpellando)*

cc

pp dolce
Se vie-ni
a tempo

me-co per e-sta con-tra-da, di-ran che ac-canto sbocciato m'è un fior e ch'io l'ad.
pp dolcemente arpeggiato *p*

-du-co co-sì per i-stra-da a bere un sor-so di fresca ru-gia-da, mentre i gar.
mf *mp* *p*

rall. Meno *allarg:*
più p *pp vagamente* *smorz:*
zo - ni ci se-gui-ran - no sospi-rando lor can-zo

rall. Meno *allarg:*
più p *pp*

cc

a tempo
ppp *p leggero e gaio*

-ni. *(come imitando la viola d'amore) rall:.....a tempo* Tempo è ve - nu - to di go - der

a tempo
ppp mp sentito dim. p

allarg. un poco.....a tempo *pp* *Meno dolciss.*

mag - gio! Questo è il messag - gio d'ogni li - u - to. Ah! O - di il mio

allarg. un poco.....a tempo *Meno*

pp (ritando)

rit:.....a tempo *mf dim.*

can - to? Che fai dun - que li ancor a - sco - sa? Fresca e odo - ro - sa, t'aspet - ta a -

col canto a tempo

ppp mf dim.

p

- mor!

Più mosso con slancio

p f (come strimpellando) sf

3

Luoghi sereni e cari...

ARIA

Musica di
S. DONAUDY

Andante con larghezza

CANTO *p*

Luo - ghi se - re - ni e ca - ri, io vi ri -

Andante con larghezza *p*

espress.

rit:.....

cresc.

- tro - - - vo qua - li ai bei di la - sciai di gio - vi -

col canto.....

cresc.

dim. e rall:..... a tempo

- nez - - - za!

cresc. e muovendo un poco.....

p

Gli stes - si a - ma - ti a -

cresc. e muovendo un poco.....

rall:..... a tempo

dim.

pp

p

bb

mf
 -spet - ti o - vun - que il pas - so io muo - vo...

Sostenendo
f con anima
 Sol non mi pun - ge an - cor che l'a - ma - rez - za dei me - sti

Sostenendo
f con anima

a tempo *allarg:.....*
 gior - ni in cui i tor - men - ti d'un tri - ste in - gan - no in - se - gna - to m'hanno pei pri -

a tempo *allarg:.....*

mf *mp*

rit:..... *a tempo*
dim. *p*
 - mi co - sa al mon - do è do - lor!

rit. col canto..... *a tempo* *sostenendo*

dim. *p* *espress.* *f*

Red. *

rit:..... *rall:.....* *a tempo*

p Lun - gi da voi fug -

-gi - to al - lor cer - ca - - - i

espress.

cresc. *rit:..... dim. e rall:..... a tempo*

di tro - var pa - ce al mio tra - di - to co - - - re.

col canto..... rall:..... a tempo

cresc. *dim.* *pp*

cresc. e animando un poco.....

p An - dai fin ol - tre ma - re, *mf* ed al - tre don - ne a -

cresc. e animando un poco.....

p *mf*

Sostenendo
f con anima

Sostenendo

f con anima

ma - i... Ma nul - la può le - ni - re quel do -

a tempo *allarg:.....*
mf

a tempo *allarg:.....*
mf

lo - re ch'è pia - ga vi - va in o - gni co - re d'aman - te che nel l'a -

mp *rit:.....* *dim.* *a tempo*
p

rit. col canto..... *a tempo*

mo - re a - ve - va u - gual fe - de che pre - gan - do il Si - gnor!

mp *dim.* *p espress.*

Red. *

sostenendo *rit:.....* *a tempo* *rall:.....*

p *pp*

Tempo è alfin di muover guerra...

VILLANELLA

Musica di
S. DONAUDY

Allegro con fuoco

ff spigliato f mf mp

CANTO

mf *energico*
cresc.

Tempo è al fin di muo-ver guer-ra con - tro

accel...... *a tempo*

p *f* *mf cresc.*

sentito

dim. *rall. un poco*.....

chi più ci ti - ran-na, più c' il - lu - dee più c' in - gan-na, or fe - de - le, or tra - di -

rall. col canto.....

dim.

w

The second vocal line continues with the lyrics. The piano accompaniment features a melody in the right hand and a bass line in the left hand. Dynamics include decrescendo and a tempo marking.

Moderato allarg:..... a tempo
 cupo e represso rit:.....cresc: molto e accel:.....

p mp pp

to re..Se un ne mi co abbia mo in ter ra, è l'A mor!

Moderato allarg:.....col canto a tempo, accel:.....

p mp espress. più P pp cresc. molto

I. Tempo f

Meno e rall:.....
p dim.

Ba sta a ve re un u sbergo sul

I. Tempo f *mp leggero*

Meno e rall:.....
p dim.

a tempo

Meno e rall:..... a tempo
p dim. pp mp

cuo re: a tempo

quel lo è il nostro tallone d'A chil le..Siam, del

Meno e rall:..... a tempo

pp mp P dim. pp mp

allarg:.....
più P

re sto, più di mil le, tut ti pie ni di vi go re; sic chè cer to l'Ar ca

allarg:.....

p più P

..... a tempo e deciso

mf cresc. *f*

- do - re que - sta vol - ta pe - ri - rà!

..... a tempo e deciso

mf cresc. *f* *ff spigliato* *f*

energico
mf cresc.

..... a tempo

mf *mp* *p* *f* *mf cresc.*

accel:..... a tempo

Mai cro -

sentito

dim.

- cia - ta co - me que - sta fu più giu - sta, più fa - ta - le se sal - var - ci può dal

dim.

Moderato

rall. un poco..... *p* *f* *marziale allarg:*..... *f* *risoluto*

ma - le, on - de tut - ti noi sof - fria - mo.. Su a ca - val - lo! Lan - cia in re - sta! E vo -

rall. col canto Moderato *p* *f* *allarg:*..... *mf* *col canto*

w

a tempo
cresc. molto e accel:..... I. Tempo

pp *f*

I. Tempo

pp cresc. molto *f* *mp leggero*

Meno e rall:..... *a tempo* *Meno e rall:.....*

dim. *p* *pp* *p* *dim.*

Ec - co a desso in agguato so - stia - mo: *a tempo* giun - ge A -

Meno e rall:..... *a tempo* *Meno e rall:.....*

p dim. *pp* *mp* *p dim.*

a tempo *pp* *mp* *p*

- mo - re d'in - tor - no saet - tan - do... Tut - ti fer - mi! So - lo quando e - gli è giun - to noi sor -

a tempo

pp *mp* *p*

allarg:..... *a tempo e deciso*

più p *mf cresc.* *f*

- tia - mo e pri - gion lo di - chia - ria - mo... Ahi, che in - ve - ce mi fe - ri!

allarg:..... *a tempo e deciso*

più p *mf cresc.* *f* *ff*

w

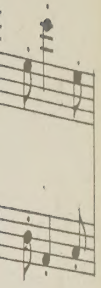
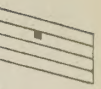

Meno e rall.
dim.
p

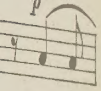

giun.ge.A

Meno e rall.

p dim.

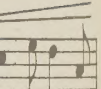
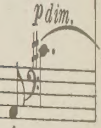

giun.to noi sor.

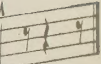
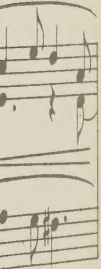

!

ff

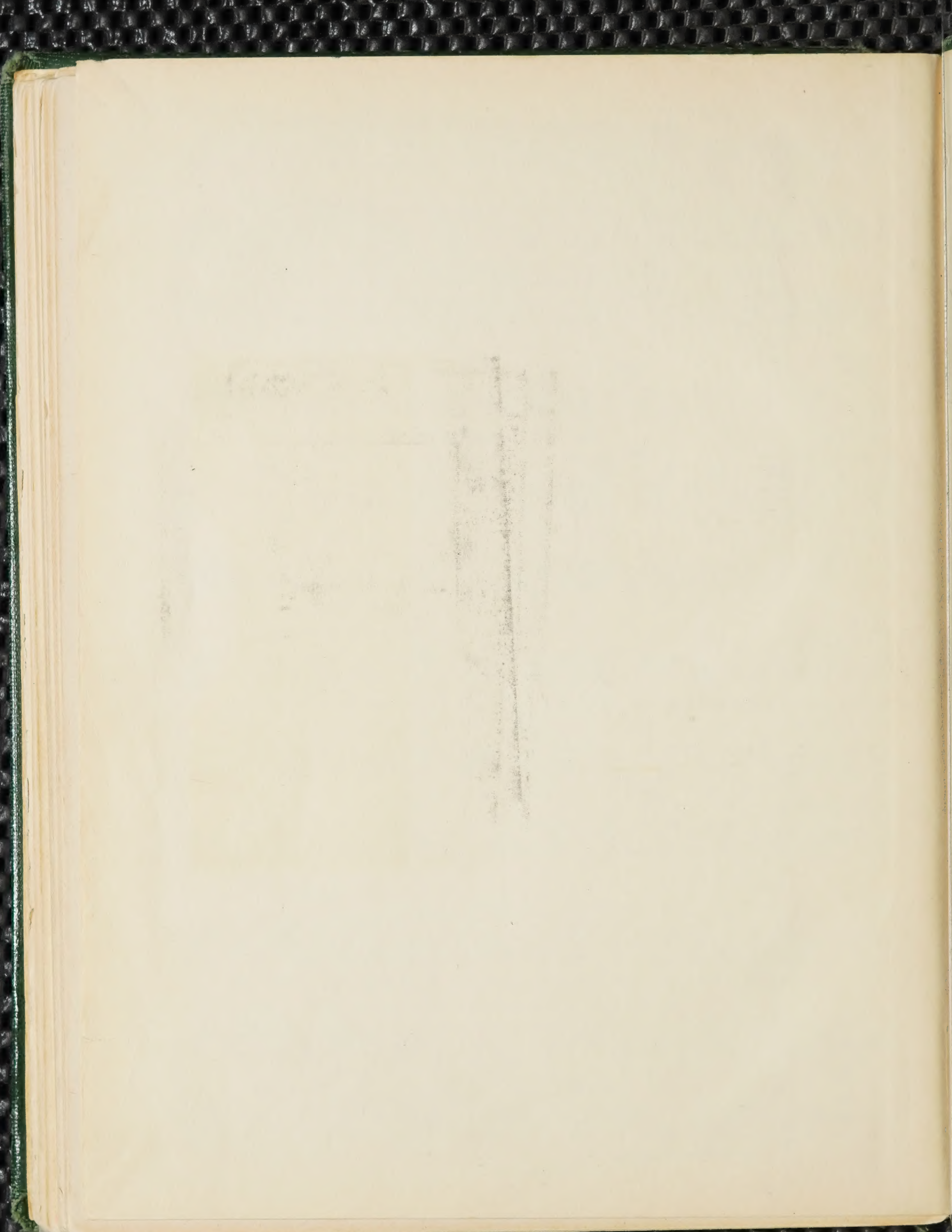

✓ 30
 ✓ 9 A
 21 0
 ✓ 37
 41
 ✓ 11
 ✓ 8
 ✓ 10
 ✓ 15
 ✓ 17
 ✓ 20
 ✓ 23
 ✓ 24
 ✓ 25
 ✓ 26
 ✓ 27
 ✓ 28
 ✓ 29
 ✓ 30

Friday 1-2

p. 38 Madame Renzoula

v.3 p. 9 Amozosi mei giorni
21 O bei nidi damae

p. 37 Dormendo stai

41 Sughì sueni

v.1 p.1 Se tra l'èrka

p.4 Perché dolce

✓ 8 Se vuoi ch'io mora

10 duet

✓ 15 Perduta ho la speranza

✓ 17 Ah, noi non cessate

1 20 Date abbiento al mio dolore

23 Sento nel core

v.2

p.5 Vaghiissima sembianza

8 Ognun ripicchia e ricchia

14 Sorge il sol

17 O del mio amato ben

24 Non non mi guardate

✓ 31 Quando te rivedio

M
1621
D65A7
v.1-3

Donaudy, Stefano
[Arie di stile antico]
XXXVI Airs of ancient
style

