

THE LIBRARY OF THE
UNIVERSITY OF
NORTH CAROLINA

ENDOWED BY THE
DIALECTIC AND PHILANTHROPIC
SOCIETIES

~~1782~~

~~1782~~

MUSIC LIB.

Digitized by the Internet Archive
in 2011 with funding from
University of North Carolina at Chapel Hill

ŒUVRES CLASSIQUES DE L'OPÉRA FRANÇAIS

J. B. DE SULLY

ARMIDE

TRAGÉDIE en CINQ ACTES et un Prologue

PAROLES DE QUINCAULT

Représentée par l'Académie Royale de Musique le 15 Février 1686.

RECONSTITUÉE ET RÉDUITE POUR PIANO ET CHANT

PAR THÉODORE DE LAJARTE

Edition conforme aux exemplaires & Manuscrits de la Bibliothèque du Th^{tr} de l'Opéra

PRIX 15 F^{cs} NET.

à l'Agence internationale des Auteurs Compositeurs et Écrivains

THÉODORE MICHAELIS ÉDITEUR

PARIS - 45-47 RUE DE MAUBEUGE 45-47 - PARIS

CHEFS-D'OEUVRE CLASSIQUES

DE

L'OPÉRA FRANÇAIS

LULLY, CAMPRA,

RAMEAU, GLUCK, PICCINNI, SALLIERI, GRÉTRY, etc.

ARMIDE

DE LULLY

INTRODUCTION

Dans l'œuvre du grand Lully, *Armide* est, avec *Thésée*, la partition qui obtint le succès le plus incontesté et le plus durable. Elle est fort intéressante à étudier, pour plusieurs raisons : d'abord, parce qu'elle est l'avant-dernière production du maître, et que la manière de Lully s'est beaucoup modifiée depuis *Cadmus*, *Alceste* et *Thésée*.

Quelques musiciens — nous avouons être de ceux-là — préféreront peut-être cette dernière partition à l'œuvre que nous venons de reconstituer ; mais ils seront tous unanimes à reconnaître que la grande renommée d'*Armide*, qui a survécu à son exil du répertoire, est pleinement justifiée par la haute portée artistique qui se fait remarquer dans plusieurs morceaux.

En effet, on trouve dans *Armide* un sentiment dramatique beaucoup plus accentué que dans les premières œuvres du maître ; les procédés d'accompagnement ont une homogénéité plus accusée — nous n'avons qu'à citer, comme exemple, « l'air du sommeil » de Renaud (acte II, scène III), qui est un vrai chef-d'œuvre primesautier, en avance de cent ans au moins sur tous les morceaux similaires de son époque : le rythme persistant des six croches, se promenant du grave à l'aigu, est d'un effet réellement superbe. — Lully, il faut bien le reconnaître, n'a pas écrit des pages aussi belles, ni au début ni dans le milieu de sa carrière.

Armide est moins facile de jet et moins simple d'allure que *Thésée* ; c'est ce qui pourrait expliquer notre préférence ; mais, par contre, on s'aperçoit aussi que Lully, plus maître de sa plume, a ébauché dans la première *Armide* le grand mouvement scénique que Rameau a pressenti, et que notre grand Gluck a réalisé dans la seconde *Armide*.

C'est justement à cause de la comparaison que l'on peut faire entre les deux *Armide*, que celle-ci est d'une lecture fort attachante, pour les amateurs de musique historique.

Ce sujet d'*Armide* qui, pour nous, modernes, est d'un attrait négatif, a eu le don d'émouvoir nos pères d'une façon fort suivie et par trop répétée. En effet, il nous a semblé utile de passer en revue tous les ouvrages lyriques qui ont été composés sur cet épisode de la *Jérusalem délivrée*. Les compositeurs italiens s'en sont emparés avec frénésie : on compte *trente-deux Armida*, et, parmi les auteurs, il se trouve des maîtres, tels que Rossini, Cherubini, Jomelli, Sacchini, Salieri, Zingarelli et Anfossi ; — trois ou quatre compositeurs allemands : Haydn, Braün et Winter. — Mais, au-dessus de toutes ces amantes de Renaud, chantant leur amour perdu, planent les deux héroïnes de Lully et de Gluck. Ce sont les seules qui ont droit à l'admiration de la postérité.

Les observations que nous avons faites déjà, à propos de la forme plus serrée de style que Lully a employée dans *Armide*, expliquent, nous le croyons du moins, l'accueil assez réservé que le public parisien fit à la nouvelle œuvre du maître, le vendredi 16 février 1686. Les historiens du temps veulent bien faire rapporter cette espèce d'insuccès à la défaveur momentanée que Lully avait encourue auprès de Louis XIV. Ils nous racontent que le Surintendant de la musique du roy, étant en disgrâce, n'avait pu, comme c'était l'usage, faire entendre d'abord sa tragédie devant la Cour avant de la faire exécuter à Paris. « La Ville » n'avait pas osé, disent-ils, exprimer son opinion sur *Armide*, puisque « le Roy » n'avait pas formulé la sienne. A la première représentation, on crut donc à un insuccès éclatant. — Tout simplement, d'après nous, le public n'avait pas apprécié les beautés de premier ordre d'*Armide*, parce que Lully avait changé son faire habituel, et que lui, public, était habitué à d'autres errements.

Heureusement pour le maître, il était à la fois l'entrepreneur, le compositeur et le directeur de l'Académie royale de musique, et avec l'esprit de répartie et le sentiment de sa valeur qui le distinguaient entre tous, il trouva le moyen de sortir de la fausse position où il était placé. Il ordonna bientôt, le lendemain de la première représentation d'*Armide*, que l'on exécutât l'œuvre entière devant lui, assis tout seul dans la salle.

Lorsqu'on eut rapporté à Louis XIV cette nouvelle boutade de son surintendant, le roi, au lieu de s'en fâcher, répliqua aussitôt : « Puisque Lully trouve la musique à son gré, c'est qu'elle le mérite. » Le mot royal fit faire volte-face à l'opinion publique, et, dès lors, *Armide* réussit complètement. Les générations suivantes ratifièrent le jugement du maître, puisque l'*Armide* de Lully est restée *soixante-dix-huit ans* au répertoire et fut l'objet de *huit* reprises très-brillantes.

Le *Mercur de France* (février 1746), en nous parlant de « la remise » de cette époque, nous dit : « L'Académie royale de musique continue les représentations d'*Armide* avec le feu d'un premier succès. » Il nous donne des vers (assez misérables, d'ailleurs) adressés à M^{lle} Chevalier (*Armide*), où on lui décoche le compliment suivant :

De tous les spectateurs vous faites des Renaud.

Après cette poésie (!), « l'auteur » du *Mercur* ajoute : « Renaud mérite au-si l'*encens du Parnasse*. Enfin, on doit louer tout ce qui contribue à la réussite du chef-d'œuvre de l'incomparable Lully. La cour a été si satisfaite de la première représentation qu'elle en a vue à Versailles, dans le mois de décembre dernier, qu'elle en a demandé une seconde le jeudi 13 janvier, et une troisième le jeudi 21. »

Et, pour bien apprécier ces louanges, il faut se souvenir de la date de 1740, où Rameau avait déjà fait exécuter ses opéras : *Hippolyte et Aricie*, les *Indes galantes*, *Castor et Pollux*, les *Fêtes d'Hébé* et *Dardanus*.

La dernière reprise (3 octobre 1764) est plus curieuse encore. Nous empruntons à notre *Catalogue de la Bibliothèque musicale de l'Opéra* le paragraphe qui la concerne : « L'*Armide*, de Gluck, est proche ! Dans huit ans, l'univers musical pourra applaudir ce chef-d'œuvre, et, malgré cela, la partition de Lully obtient encore un très-grand succès (20 représentations). Donnons, comme preuve, quelques chiffres de recette : 1^{re} représentation, 4,133 livres ; 5^e représentation, 4,443 ; 8^e représentation, 4,447. »

Les morceaux les plus remarquables d'*Armide* sont les suivants, à notre avis : les chœurs du prologue ; au premier acte, le grand récit d'*Armide* : « Je ne triomphe pas du plus vaillant de tous. » Au second acte, le duo d'*Hidraôt* et d'*Armide* ; l'*air du Sommeil* de Renaud, que nous avons déjà cité ; la scène des *Naiades*, et l'*air* d'*Armide* : « Enfin, il est en ma puis-

sance. » Au troisième acte, la scène de la Haine ; toute la ravissante digression musicale et dramatique du quatrième acte (Lucinde, Mélisse, le Chevalier danois et Ubalde). Au cinquième acte, le divertissement et, avant tout, le célèbre monologue d'Armide, qui finit la partition : « Le perfide Renaud me fuit. »

Toutes les indications qui ont rapport aux parties de chœurs et aux artifices de style, que nous avons données dans l'Introduction de *Thésée*, trouveront ici leur place marquée pour la partition d'*Armide*. Il est une seule observation spéciale que nous devons ajouter :

Du temps de Lully, et même du temps de Rameau, tous les rôles de femmes dépourvues de beauté ou désagréables d'aspect, étaient remplis par des hommes, ayant des voix de haute-contre. C'était un acteur du nom de Clédière qui remplissait, dans *Cadmus*, le rôle de la *Nourrice* ; un sieur Boutelou, célèbre par ses réparties et par son existence un peu décousue, représentait, dans la *Sérénade vénitienne* de Campra, le personnage de *Nérine, petite vieille*. Dans les *Festes de Thalie* (Mouret), Mantienne, haute-contre, jouait le rôle de *Bélise*, vieille fille ridicule.

Dans *Armide*, le rôle de *la Haine* était tenu par un homme. Par conséquent, d'après les idées de vulgarisation qui président à notre travail, la partie écrite pour nous en clef de *sol* doit être chantée par un ténor, et se trouve être placée, par le fait, un octave au-dessus de sa position réelle.

THÉODORE DE LAJARTE.

ARMIDE

TRAGÉDIE EN CINQ ACTES ET PROLOGUE

Paroles de QUINAULT

MUSIQUE DE J.-B. DE LULLY

ACTEURS DE LA CRÉATION OU DES PREMIÈRES REPRISES

PROLOGUE { LA GLOIRE..... Les Demoiselles AMAND (1703).
LA SAGESSE..... — SALLÉ (1703).

Troupe de Héros qui suivent LA GLOIRE; Troupe de Nymphes qui suivent LA SAGESSE.

TRAGÉDIE

ARMIDE, Magicienne, nièce d'Hydräot. Les Demoiselles... ROCHOIS ou LE ROCHOIS (1686)

PHÉNICE. } Confidentes d'Armide... — { DESMATINS (1686).
SIDONIE. } MOREAU (1686).

Un Démon, sous la figure de LUCINDE, fille danoise,
aimée du chevalier Danois..... LE MAURE (1724).

Un Démon, sous la figure de MÉLISSE, fille italienne, aimée d'Ubalde.

Un Démon, transformé en NAYADE.

RENAUD (haute-contre), le plus re-
nommé des chevaliers du camp de
Godefroy..... Les Sieurs..... DU MESNY (1686).

LE CHEVALIER DANOIS (haute-contre), qui va, avec
Ubalde, chercher Renaud..... CHOPELET (1703).

LA HAINE (taille)..... FRÈRE (1686).

ARONTE (taille), conducteur des chevaliers qu'Armide
a fait mettre aux fers..... HARDOUIN (1703).

ARTÉMIDORE (taille), un des chevaliers captifs d'Ar-
mide, et que Renaud a délivrés..... DESVOYES (1703).

UBALDE (basse), chevalier qui va chercher Renaud... HARDOUIN (1703).

HYDRAOT (basse), magicien, roi de Damas..... DUN (1686).

LES PLAISIRS. — *Suite de LA HAINE : LES FURIES, LA CRUAUTÉ, LA VENGEANCE, LA RAGE, etc.* — *Troupe de Démon transformés : en NYMPHES, en BERGERS, en BERGÈRES ; en HABITANTS CHAMPÊTRES de l'isle où Armide retient Renaud enchanté ; en AMANTS FORTUNÉS et en AMANTES FORTUNÉES, qui accompagnent Renaud dans le Palais enchanté.* — *Troupe de Démon volants et transformés en Zéphyr.* — *Troupe de Démon volants qui détruisent le Palais enchanté.*

ARMIDE

TABLE THÉMATIQUE

OUVERTURE	1
-----------------	---

PROLOGUE

AIR DE LA GLOIRE	<i>Tout doit céder dans l'Univers...</i>	3
ENSEMBLE DE LA GLOIRE ET DE LA SAGESSE.		5
CHŒUR GÉNÉRAL (suite de la Gloire, suite de la Sagesse).		7
DUO DE LA GLOIRE ET DE LA SAGESSE ...		11
CHŒUR		15
ENTRÉE		20
MENUET		22
GAVOTTE EN RONDEAU		23
AIR DE LA SAGESSE	<i>Suivons notre héros</i>	24
AIR DE LA GLOIRE	<i>Que l'éclat de son nom</i>	26
CHŒUR		29
ENTRÉE		35
1 ^{er} MENUET		36
2 ^e MENUET		37

ACTE PREMIER

AIR DE PHÉNICE	<i>Dans un jour de triomphe</i>	38
AIR DE SIDONIE	<i>Vous allumez une fatale flamme.</i>	39
DUO DE PHÉNICE ET DE SIDONIE	<i>Quel sort a plus d'appas</i>	41
AIR DE SIDONIE	<i>Qu'importe qu'un captif</i>	47
AIR DE PHÉNICE	<i>Pourquoi voulez-vous songer ...</i>	49
AIR D'ARMIDE	<i>La chaîne de l'hymen m'étonne..</i>	57
AIR D'HIDRAOT	<i>Pour vous, quand il vous plaît..</i>	58
AIR D'ARMIDE	<i>Contre mes ennemis</i>	61
AIR D'HIDRAOT	<i>Bornez-vous vos desseins</i>	62
AIR D'ARMIDE	<i>Si je dois m'engager</i>	63
MARCHE		65
AIR D'HIDRAOT	<i>Armide est encor plus aimable...</i>	66
CHŒUR		69
RONDEAU		79
PHÉNICE ET CHŒUR	<i>Suivons Armide</i>	80
SARABANDE		83
SIDONIE ET CHŒUR	<i>Que la douceur d'un triomphe est extrême</i>	84
DUO D'ARMIDE ET D'HIDRAOT (puis le chœur)	<i>Poursuivons jusqu'au trépas</i>	90

ACTE DEUXIÈME

AIR D'ARTÉMIDORE.....	<i>Fuyez les lieux où règne Armide.</i>	103
AIR DE RENAUD.....	<i>Par une heureuse indifférence...</i>	105
DUO D'ARMIDE ET D'HYDRAOT.....	<i>Esprits de haine et de rage.....</i>	111
AIR DE RENAUD.....	<i>Plus j'observe ces lieux.....</i>	118
AIR D'UNE NYMPHE DES EAUX.....	<i>Au temps heureux où l'on sait plaire.....</i>	124
CHOEUR.....		126
AIRS A DANSER.....		129 et 130
AIR D'UNE BERGÈRE HÉROÏQUE.....	<i>On s'étonnerait moins.....</i>	131
GRAND RÉCITATIF ET AIR D'ARMIDE.....	<i>Enfin, il est en ma puissance....</i>	137

ACTE TROISIÈME

AIR D'ARMIDE.....	<i>Ah! si la liberté.....</i>	145
—	<i>De mes plus doux regards.....</i>	153
AIR DE PHÉNICE.....	<i>Que votre art serait beau.....</i>	157
AIR DE SIDONIE.....	<i>La Haine est affreuse.....</i>	159
AIR D'ARMIDE.....	<i>Venez, Haine implacable.....</i>	168
AIR DE LA HAINE.....	<i>Je réponds à tes vœux.....</i>	172
CHOEUR.....		176
AIRS A DANSER.....		182 et 192
SCÈNE DE LA HAINE ET D'ARMIDE.....	<i>Sors, du sein d'Armide.....</i>	193

ACTE QUATRIÈME

DUO DU CHEVALIER DANOIS ET D'URALDE.....		195
AIR A DANSER.....		211
AIR DE LUCINDE ET CHOEUR.....	<i>Voici la charmante retraite.....</i>	212
GAVOTTE.....		217
		218
AIR DE LUCINDE ET CHOEUR.....	<i>Jamais dans ces beaux lieux.....</i>	219
DUO DE LUCINDE ET DU CHEVALIER.....	<i>Hé! quel autre bien.....</i>	233
AIR D'URALDE.....	<i>Ce que l'amour a de charmant....</i>	239
AIR DU CHEVALIER DANOIS.....	<i>Je vois le danger où s'expose....</i>	240
AIR D'URALDE.....	<i>Non, je n'ai point gardé mon cœur</i>	242
AIR DE MÉLISSE.....	<i>D'où vient que vous vous détournez</i>	245
DUO DE MÉLISSE ET D'UBALDE.....	<i>Au rapport de mes yeux.....</i>	247
DUO DU CHEVALIER ET D'URALDE.....	<i>Fuyons les douceurs dangereuses.</i>	256

ACTE CINQUIÈME

AIR D'ARMIDE.....	<i>Un noir pressentiment.....</i>	263
AIR DE RENAUD.....	<i>Que j'étais insensé de croire.....</i>	266
DUO D'ARMIDE ET DE RENAUD.....	<i>Aimons-nous.....</i>	271
PASSACAÏLLE.....		277
CHOEUR.....		283
RÉCIT D'ARMIDE.....	<i>Renaud! Ciel, ô mortelle peine!</i>	303
GRAND AIR D'ARMIDE.....	<i>Le perfide Renaud me fuit.....</i>	313

A. B. DE LULLY

ARMIDE
1686.
TRAGÉDIE LYRIQUE.

OUVERTURE

PIANO

Fort

doux

En 6/8 dans l'original.

Lentement.

PROLOGUE

Le Théâtre représente un Palais.

SCÈNE I.

La GLOIRE, la SAGESSE, Suite de la Gloire, Suite de la Sagesse.

La GLOIRE.

Tout doit céder dans l'univers A l'auguste hé-

La SAGESSE.

1. 2^e Dessus.

5^e Dessus
(Haute-Contre.)

4^e Dessus
2^e Dessus
(Haute-Contre.)

Ténor (Taille.)

Basses.

PIANO.

6^e

-ros que j'ai - me L'ef - fort des en - ne - mis, les gla - ces des hi -

la
6

- vers, Les ro - chers, les fleu - ves, les

la
6

mers, Rien n'ar - rê - te l'ar - deur de sa va - leur ex - trê -

la
6

- me Tout doit cé - der dans l'u - ni - vers A l'au -

la
6

- gus - - te hé - ros que j'ai - - me. Tout doit cé -

LE SAGESSE

der dans l'u_ni_ers A l'au_gus_ te hé_ros que j'ai_ - -

_me. Il sait l'art de te_nir tous les mons_ tres aux

fers. Il est maître ab_so_tu de cent peu_ ples di_

Tout doit ce_

_vers Et plus maître encor de lui mè_me. Tout doit ce_

la
c

der dans l'u_ni - vers A l'au_gus - te bé -

la
s

der dans l'u_ni - vers A l'au_gus - te bé -

la
c

ros que j'ai - - me

la
s

ros que j'ai - - me Chan - tous chan - tous la dou -

Vite.

Vite

la
c

Chan - tous chan - tous ses glo -

la
s

- ceur de ses loix

la 6

Suite de la Sagesse.

-ri_eux ex_ploits

doux.

Chan_tons chan_tons la dou_ceur de ses loix

doux.

Chan_tons chan_tons la dou_ceur de ses loix

fort.

Chan_

fort.

Chan_

fort.

Chan_

S. de la S.

doux.

Chan_tons chan_

doux

Chan_tons chan_

- tons chan_tons ses glo_ri_eux ex_ploits

- tons chan_tons ses glo_ri_eux ex_ploits

- tons chan_tons ses glo_ri_eux ex_ploits

doux.

Suite de la Sagesse.

tous la dou - ceur de ses loix

tous la dou - ceur de ses loix

Suite de la Gloire.

fort
Chan - tons chan - tous ses glo -

fort
Chan - tons chan - tous ses glo -

fort
Chan - tons chan - tous ses glo -

fort

Suite de la S.

doux
Chan -

doux
Chan -

Suite de la G.

- ri - eux ex - ploits Chan_tons chan_tons ses glo - ri - eux ex_ploits,

- ri - eux ex - ploits Chan_tons chan_tons ses glo - ri - eux ex_ploits,

- ri - eux ex - ploits Chan_tons chan_tons ses glo - ri - eux ex_ploits,

doux

Solo for S.

- tons la dou_ ceur de ses loix Chan_tons chantons la dou_ ceur de ses

- tons _____ Chan_tons chantons la dou_ ceur de ses

Solo for S.

loix .

loix .

Solo for B.

fort.

Chan_tons chan_tons ses glo_ ri_ eux ex_ ploits Chan_tons chan_

fort.

Chan_tons chan_tons ses glo_ ri_ eux ex_ ploits Chan_tons chan_

fort.

Chan_tons chan_tons ses glo_ ri_ eux ex_ ploits Chan_tons chan_

Solo for B.

fort.

S. de la G.

- tons ses glo - ri - eux ex - ploits.

- tons ses glo - ri - eux ex - ploits.

- tons ses glo - ri - eux ex - ploits.

S. de la S.

doux.
Chan - tons chan - tons la dou - ceur de ses loix

doux.
Chan - tons chan - tons la dou - ceur de ses loix

S. de la G.

fort.
Chan -

fort.
Chan -

fort.
Chan -

doux.

fort.

Le GLOIRE.

D'une é-ga-le tendres-se Nous ai-

La SAGESSE.

D'une é-ga-le tendres-se Nous ai-

Sûreté la gloire

-tons chantons ses glo-ri-eux ex- ploits.

-tons chantons ses glo-ri-eux ex- ploits.

-tons chantons ses glo-ri-eux ex- ploits.

la
g
-mons le mê-me vain-queur. C'est vous, douce sa-

2e
-mons le mê-me vain-queur Fiè-re gloi-re c'est vous

la
g
-ges-se, C'est vous qui par-la-gez a-vec moy son grand

la
S
C'est vous qui par-la-gez a-vec moy son grand

6.  cœur. C'est vous, c'est vous qui par - ta - gez avec moy son grand

7.  cœur. C'est vous qui par - ta - gez avec moy son grand

6.  cœur. Je l'em - por - tais sur vous tant qu'à du - ré la guer - re Mais

7.  cœur.

6.  dans la paix vous l'em - por - tez sur moy Vous ré - glez en se -

6.  - ret avec ce sa - ge Roy, Le des - tin de tou - te la ter - -

LE SAGESSE.

1.
6.

re. Qu'un vain de_sir de pré_fé_rence N'al_tè_re

1.
5.

point l'in_tel_ligence Que ce hé_ros en_tre nous veut for_

1.
5.

mer; Dis_pu_tons seu_le_ment à qui sait mieux l'ai_

1.
6.

Dis_pu_tons seu_le_ment à qui sait mieux l'ai_

1.
5.

mer. Dis_pu_tons seu_le_ment à qui sait mieux l'ai_

la
G

-mer Dès qu'on le voit pa - raî - tre De quel

la
S

-mer Dès qu'on le voit pa - raî - tre De quel

la
G

cœur n'est-il point le maî - tre? Qu'il est doux de sui - vre ses

la
S

cœur n'est-il point le maî - tre? Qu'il est doux de sui - vre ses

la
G

pas! Peut - on le con - naî - tre Et ne l'ai - mer pas.

la
S

pas! Peut - on le con - naî - tre Et ne l'ai - mer pas.

CHOEUR.

Dessus.
Dès qu'on le voit pa - raî - tre De quel cœur n'est - il

Ténor.
Dès qu'on le voit pa - raî - tre De quel cœur n'est - il

Basse.
Dès qu'on le voit pa - raî - tre De quel cœur n'est - il

fort

point le maî - tre! Qu'il est doux de sui - vre ses

point le maî - tre! Qu'il est doux de sui - vre ses

point le maî - tre! Qu'il est doux de sui - vre ses

doux pas. Peut - on le con - naî - tre Et ne l'ai - mer

doux pas. Peut - on le con - naî - tre Et ne l'ai - mer

pas.

doux.

fort pas? Peut - on le con - naî - tre Et ne l'ai - mer pas? *doux* Peut -

fort pas? Peut - on le con - naî - tre Et ne l'ai - mer pas? *doux* Peut -

fort Peut - on le con - naî - tre Et ne l'ai - mer pas?

fort - on le con - naî - tre Et ne l'ai - mer pas Dès qu'on le

fort - on le con - naî - tre Et ne l'ai - mer pas Dès qu'on le

fort Dès qu'on le

voit pa - raî - tre De quel cœur n'est - il point le

voit pa - raî - tre De quel cœur n'est - il point le

voit pa - raî - tre De quel cœur n'est - il point le

maî_tre Qu'il est doux de sui_vre ses pas!

maî_tre Qu'il est doux de sui_vre ses pas!

maî_tre Qu'il est doux de sui_vre ses pas!

Qu'il est doux de

Qu'il est doux de

Qu'il est doux de

sui_vre ses pas Peut - on le con_nâ_tre Et ne l'ai_mer

sui_vre ses pas Peut - on le con_nâ_tre Et ne l'ai_mer

sui_vre ses pas

pas? Peut - on le con - naî - tre Et ne l'ai - mer

pas? Peut - on le con - naî - tre Et ne l'ai - mer

Peut - on le con - naî - tre Et ne l'ai - mer

pas? Qu'il est doux de sui - vre ses pas Peut -

pas? Qu'il est doux de sui - vre ses pas Peut -

pas? Qu'il est doux de sui - vre ses pas Peut -

on le con - naî - tre Et ne l'ai - mer pas .

on le con - naî - tre Et ne l'ai - mer pas .

on le con - naî - tre Et ne l'ai - mer pas .

Qu'il est doux de
 Qu'il est doux de
 Qu'il est doux de

fort.

sui_vre ses pas Peut - on le con - naî - tre Et ne l'ai - mer
 sui_vre ses pas Peut - on le con - naî - tre Et ne l'ai - mer
 sui_vre ses pas

doux.

Fort.
 pas Peut - on le con - naî - tre Et ne l'ai - mer pas
 pas Peut - on le con - naî - tre Et ne l'ai - mer pas
Fort.
 Peut - on le con - naî - tre Et ne l'ai - mer pas

Fort.

ENTRÉE

La Suite de la Gloire et celle de la Sagesse témoignent par des danses la joye quelles ont de voir les deux divinités dans une intelligence parfaite.

PIANO. *fort.*

Fl. *dour.* *fort.*

Fl. *dour.*

fort.

1^a 2^a Fl. *dour.*

MENUET

PIANO.

The fifth and final system concludes the Minuet. It features a final cadence with a double bar line and repeat dots at the end of the piece.

GAVOTTE (ou) RONDEAU.

PIANO

La GLOIRE.

La SAGESSE.

PIANO.

La SAGESSE.

Sui -

la S.

- vous no - tre hé - ros, que rien ne nous sé - pa - re Il nous in -

la S.

- vi - te aux jeux qu'on lui pré - pa - re Nous y verrons Re - naud mal -

1a S.  - gré la vo - lup - té, Suivre un con - seil fi - dèle et

2a  sa - ge Nous le ver - rons sor - tir du pa - lais en - chan -

1a S.  - té Ou par l'amour d'Ar - mide il é - tait ar - rè -

2a  - té Et vo - ler où la gloire ap - pel -

le son cou-ra-ge Le grand Roy qui par-tage En-tre

nous ses dé-sirs Aime à nous voir mê-me dans ses plai-

La GLOIRE.
-sirs Que l'é-clat de son nom s'é-

-ten-de au bout du mon-de Que l'é-clat de son

1.
6

nom s'é - tende au bout du mon - de Ré - u - nis

1.
6

- sons nos voix Que cha - cun nous ré - -

1.
6

- pon - de Que cha - cun nous ré - pon - - de

1.
6

Ré - u - nis - sons nos voix Que cha -

6
 - eun nous ré - pon - de

5
 Chan - tons, chan - tons la dou -

6
 Chan - tons, chan - tons ses glo - ri - eux ex -

5
 - ceur de ses loix

6
 ploits Chan - tons chan - tons ses glo - ri - eux ex - ploits

5
 Chan - tons chan - tons ses glo - ri - eux ex - ploits

CHŒUR

Que l'é-clat de son nom s'é-tende au bout du mon-de

Que l'é-clat de son nom s'é-tende au bout du mon-de

Que l'é-clat de son nom s'é-tende au bout du mon-de

Que l'é-clat de son nom s'é-tende au bout du mon-de

Que l'é-clat de son nom s'é-tende au bout du mon-de

Que l'é-clat de son nom s'é-tende au bout du mon-de

Ré-u-nis-sous nos voix Que cha-cun nous ré-

Ré-u-nis-sous nos voix Que cha-cun nous ré-

Ré-u-nis-sous nos voix Que cha-cun que cha-cun nous ré-

- pon - de Que cha - eun nous ré - pon - de Ré - u - nis -

- pon - de Que cha - eun nous ré - pon - de Ré - u - nis -

- pon - de Que cha - eun nous ré - pon - de Ré - u - nis -

sous nos voix Que cha - eun nous ré pon - - de Chan -

sous nos voix Que cha - eun nous ré - pon - - de Chan -

sous nos voix Que cha - eun nous ré - pon - de

- tons chantons la dou - ceur de ses loix Chantons chan - tons ses glo - ri - eux ex -

- tons chantons la dou - ceur de ses loix Chantons chan - tons ses glo - ri - eux ex -

Chantons chan - tons ses glo - ri - eux ex -

1^{re} et 2^e Dessus. *doux.*

Suite de la Gloire.

5^e Dessus. (41^{re} Contre.) *doux.*

1^{re} et 2^e Dessus. (11^e Contre.) *fort.*

Ténor (Taille) *fort.*

Basses. *fort.*

doux. *fort.*

1^{re} et 2^e Dessus. *doux.*

5^e Dessus. (41^{re} Contre.) *doux.*

1^{re} et 2^e Dessus. (11^e Contre.) *fort.*

Ténor (Taille) *fort.*

Basses. *fort.*

doux. *fort.*

1^{re} et 2^e Dessus. *doux.*

5^e Dessus. (41^{re} Contre.) *doux.*

1^{re} et 2^e Dessus. (11^e Contre.) *fort.*

Ténor (Taille) *fort.*

Basses. *fort.*

doux. *fort.*

1^{re} et 2^e Dessus. *doux.*

5^e Dessus. (41^{re} Contre.) *doux.*

1^{re} et 2^e Dessus. (11^e Contre.) *fort.*

Ténor (Taille) *fort.*

Basses. *fort.*

doux. *fort.*

S. de la S.
loix

S. de la G.
loix

fort
Chan_tons chan_tons ses glo_ri_eux ex_ploits Chan_tons chan_

fort
Chan_tons chan_tons ses glo_ri_eux ex_ploits Chan_tons chan_

fort
Chan_tons chan_tons ses glo_ri_eux ex_ploits Chan_tons chan_

S. de la S.
doux.
Chan_tons la dou_leur de ses loix chan_

S. de la G.
doux.
Chan_tons _____ chan_

doux.
_tons ses glo_ri_eux ex_ploits

doux.
_tons ses glo_ri_eux ex_ploits

doux.
_tons ses glo_ri_eux ex_ploits

Chan_tons chan_tons la dou_

Chan_tons chan_tons la dou_

fort
_ ceur de ses loix Chan_tons chan_tons ses glo_ ri_eux ex_ploits.

fort
_ ceur de ses loix Chan_tons chan_tons ses glo_ ri_eux ex_ploits.

fort
Chan_tons chan_tons ses glo_ ri_eux ex_ploits.

fort
Chan_tons chan_tons ses glo_ ri_eux ex_ploits.

fort
Chan_tons chan_tons ses glo_ ri_eux ex_ploits.

fort

ENTRÉE

PIANO.

The third system of the score includes a first ending bracket. The right hand has a melodic phrase that concludes with a repeat sign. The left hand continues with its accompaniment. The system ends with a double bar line.

The sixth and final system of the score concludes the piano part. It features a final melodic flourish in the right hand and a concluding accompaniment in the left hand, ending with a double bar line.

1^{er} MENUET.

PIANO.

2^e. MENUET.

PIANO.

Haut.

ACTE PREMIER

SCÈNE I

ARMIDE, PHÉNICE, SIDONIE.

La Scène représente une grande place ornée d'un Arc de Triomphe .

ARMIDE .

PHÉNICE .

SIDONIE .

PIANO.

RITOURNELLE.

f

PHÉNICE .

Dans un jour de tri -

1

omple, au mi - lien des plai - sirs, Qui pour vous inspi - rer u - ne

2

som - bre fris - tes - se? La gloi - re, la gran - deur, la beau -

3

- lé, la jeun - se, Tous les biens comblent vos dé - sirs.

SHONIE.

Vous al - lu -

4

- mez u - ne fa - ta - le flam - me Que vous ne ressen - tez ja -

s
- mais ; Vous al - lu - mez u - ne fa - ta - le flam -

s
- me Que vous ne res - sen - tez ja - mais. L'amour

The second system continues the vocal line and piano accompaniment. The vocal line has a melodic contour with some chromaticism. The piano accompaniment maintains its rhythmic pattern with some harmonic shifts.

s
n'o - se trou - bler la paix Qui rè - gne dans votre â -

The third system shows the vocal line with a trill-like flourish at the end of the phrase. The piano accompaniment provides harmonic support with chords and a moving bass line.

s
- me L'amour n'o - se trou - bler la paix Qui rè - gne

P Quel sort a plus d'ap -

S dans vo - tre à - me. Quel sort a plus d'ap -

P - pas? Et qui peut être heu - reux si vous ne l'ê - tes

S - pas? Et qui peut être heu - reux si vous ne l'ê - tes

P pas? Quel sort a plus d'ap - pas? Et qui peut être heu -

S pas? Quel sort a plus d'ap -

P
reux Et qui peut être heu_reux si vous ne l'ê_tes

S
pas Et qui peut être heu_reux si vous ne l'ê_tes

P
pas? Si la guerre au_jour -

S
pas?

en $\frac{6}{4}$ dans la Partition.

P
_ d'huy fait crain_dre ses ra_va_ges, C'est aux bords du Jour -

S

- dain qu'ils doi - vent s'ar - rê - ter

Si la guerre au - jour - d'hui fait crai - dre ses ra -

The second system continues the vocal line and piano accompaniment. The vocal line has a melodic contour that rises and then falls. The piano accompaniment maintains the same rhythmic pattern as the first system.

- va - ges, C'est aux bords du Jour - dain qu'ils doi - vent s'ar - rê -

The third system continues the vocal line and piano accompaniment. The vocal line has a melodic contour that rises and then falls. The piano accompaniment maintains the same rhythmic pattern as the first system.

- ter: Nos tran - quilles ri - va - ges

The fourth system concludes the vocal line and piano accompaniment. The vocal line has a melodic contour that rises and then falls. The piano accompaniment maintains the same rhythmic pattern as the first system.

P

N'ont rien a re_dou_ ter; Nos tran_quil_ les ri_

P

_ va_ges N'ont rien a re_dou_ ter.

S

Les en_fers, s'il le faut, pren_

S

_ dront pour nous les armes, Et vous sa_vez leur impo_ser la

P

Vos yeux n'ont eu be_ soïn que de leurs pro_pres

S

loy.

r 

 charmes, Pour affai_bler le caup de Go_de - froy.

s 

 Ses plus vaillants guer_

s 

 -riers con_tre vous sans dé_fen - se Sont tom_bés en vo_tre puis_

ARMIDE.

r 

 Je ne tri_ou_phe pas du plus vail_lant de

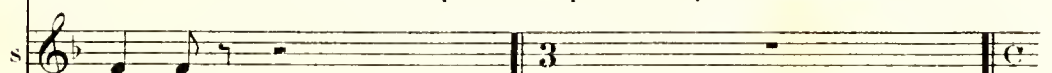
s 

 - san_ ce.

r 

 tous; Renaud, pour qui ma haine a tant de vi_o_

A

- len - ce, L'indomp - ta - ble Re - naud é - chappe à mon cour -

A

- roux. Tout le camp en - ne - mi pour moy de - vient sen -

A

- si - ble, Et luy seul, tou - jours in - vin - ci - ble, Fit gloire de me

A

voir d'un œil in - dif - fé - rent. Il est dans l'âge ai -

- ma - ble où sans ef - fort on ai - me; Non, je ne puis man -

- quer sans un dé - pit ex - trè - me La con - quet - te d'un

cœur si superbe et si grand. Qu'im - por - te qu'un cap -

SIDONIE.

- tit manque à vo - tre vic - toi - re; On en voit dans vos

s

fers as - sez d'au - tres té - moins, Et pour un es -

- cla - ve de moins, Un tri - om - phe si beau per - dra

peu de sa gloi - re; Et pour un es - cla - ve de

moins Un tri - om - phe si beau per - dra peu de sa gloi -

Gay. PHÉNICE.

s

- re. Pour - quoy vous - lez - vous son - ger A

Gay.

p

ce qui peut vous dé - plai - re? Pour - quoy vous - lez -

p

- vous son - ger à ce qui peut vous dé - plai -

p

re Il est plus sûr de se ven - ger Par l'ou -

p

blý que par la co - lè - re. Il est plus sur de

p

se ven - ger Par l'ou - blý que par la - co - lè -

p

ARMIDE.

re. Les enfers ont pré - dit cent fois Que contre ce guer -

p

- rier nos armes seront vai - nes, Et qu'il vain - cra nos plus grands

rois Ah! qu'il me se_rait doux de l'ac_ca_bler de

chai_nes, Et d'ar_rêter le cours de ses ex_ploits! Que je le

hais! que son mé_pris m'ou_tra_ge! Qu'il se_ra

fier d'évi_ter l'escla_va_ge Ou je tiens tant d'an_tres hé_

A

rcs In ces - sa - ment son im_ por - tune i -

A

- ma - ge Mal - gré moy trou_ ble mon re -

A

- pos

A

Un songe af - freux n'ins - pi_re u_ ne fu_ reur nou -

en 3/4 dans la Partition.

A

- vel_ le Contre ce funeste enne - my: J'ai cru le voir, j'en ay fré -

A

-my: J'ay crû qu'il me frap-pait d'une attein-te mor-

A

-tel - le. Je suis tom-bée aux pieds de ce cru - el vain -

A

-queur. Rien ne fléchissait sa ri - gueur; Et par un charme in-con - ce -

A

-va - ble Je me sen-tais con - - traînte à le trou-ver ai -

A

-mable Dans ce fatal mo-ment qu'il me per-çait le cœur.

SCÈNE II

ARMIDE, PHÉNICE, SIDONIE

HIDRAOT et sa SUITE.

ARMIDE.

PHÉNICE.

SIDONIE.

HIDRAOT.

1^{er} Dessus.

2^e Dessus
(1^{er} Contre)

Ténor
(Taille)

Basse.

CHOEUR

PIANO.

HIDRAOT.

Ar - mi - de, que le sang qui m'u_nit a_vec

vous Me rend sen_sible aux soins que l'on prend pour vous

plai_re! Que vo_tre tri_om_phe m'est doux! Que

j'aime à voir briller le beau jour qui l'é_clai_re! Je n'aurais

plus de vœux à fai_re Si vous choi_sis_siez un é_

H

-poux. Je vois de près la mort qui me me-na-ce, Et bientôt l'âge qui me

H

3/4 gla-ce, Va m'ac-ca-bler de son pe-sant far-

H

-deau; C'est le der-nier bien où j'as-pi-re Que de voir votre hy-

H

-men pro-mettre à cet Em-pi-re Des Roys for-

II

- més d'un sang si beau. Sans me plaindre du sort, je cesse ray de

II

vivre Si ce doux espoir peut me suivre Dans l'affreuse nuit du tom -

ARMIDE.

- beau. La chaî - - - ne de l'hy -

A

- men m'é_tonne, Je crains ses plus ai_ma_bles nœuds. La

2^a

noeuds Ah! qu'un cœur de - vient mal - heu -

- reux Quand la li - ber - té l'a - ban - don - ne! Ah! qu'un

cœur de - vient mal - heu - reux Quand la li - ber - té l'a - ban -

HIDRAOT.

- don - ne! Pour vous, quand il vous plait, tout l'En -

|| Bass: - fer est ar - mé; Vous è - les plus sa - vante en mon
 Treble:
 Bass:

|| Bass: art que moi - mè - me. De grands Roys à vos pieds mettent
 Treble:
 Bass:

|| Bass: leur di - a - dè - me; Qui vous voit un mo - ment est pour
 Treble:
 Bass:

|| Bass: ja - mais char - mé; Pou - vez - vous mieux goû - ter vo - tre
 Treble:
 Bass:

II

bonheur ex - trême Qu'a - vec un é - poux qui vous ay - me

II

Et qui soit di - gne d'ê - tre ay - mé? Pouvez-vous mieux goû -

II

- ter vo - tre bonheur ex - trême Qu'a - vec un é - poux qui vous

II

ay - me Et qui soit di - gne d'ê - tre ay - mé.

ARMIDE

Con - tre mes en - ne - mis à mon gré je dé -

Récit

A - chai - ne Le noir Em - pi - re des en - fers; L'amour

A met des Roys dans mes fers, Je suis de mille amants maî -

A - tres - se sou - ve - rai - ne; Mais je fais mon plus grand bon -

A

_heur Dê - tre maî - tres - se de mon cœur; Mais je

fais mon plus grand honneur Dê - tre maî - tres - se de mon

A

cœur

HIDRAOT.

Bor - nez - vous vos des_sins à la gloi_re cru_el - le Des

en 2 dans la Partition.

B

maux que fait vo_tre beau - té? Bornez-vous vos-des_sins à la

gloi_re cruel_ le Des maux que fait vo_ tre beau_ té? Ne fe rez vous ja -

_ mais vo_ tre fé_ li_ ci_ té Du bon_ heur d' un a_ mant fi_ dè -

_ le Ne fe rez vous ja_ mais vo_ tre fé_ li_ ci_ té Du bon_ heur d' un a -

ARMIDE

Si je dois m'engager un jour, Au moins vous devez

_ mant fi_ dè - té?

croi_re Qu'il fau_dra que ce soit la Gloi_re Qui li_vre mon cœur à l'A -

me ur. Pour de_ve_nir mon maî_tre Ce n'est point as -

_sez d'être Roy. Ce se_ra la va_leur qui me fe_ra con -

_nai_tre Ce_lui qui mé_ri_fe ma foy. Le vain_queur de Re -

mand, si quel_qu'un le peut ê_tre, Se_ra di_gne de moy

SCÈNE III

ARMIDE PHÉNICE SIDONIE HIDRAOT

Troupes de peuples du Royaume de Damas.

MARCHE.

ARMIDE.

PHÉNICE.

SIDONIE.

HIDRAOT.

PIANO.

(1) Textuel

HIDRAOT.

Ar - mide est en - cor plus ai - mable Quelle n'est re - dou -

- ta - ble. Que son tri - om - - - phe est glo - ri - eux! Ses

char - mès les plus forts sont ceux de ses beaux yeux. Que son tri -

- om - - - phe est glo - ri - eux! Ses charmes les plus forts sont ceux

de ses beaux yeux Et le n'a plus be_soin d'em_ploy_er l'art ter -

- ri_ble Qui sait quand il luy plait faire ar_mer les En -

- fers, Sa beau_té trouve tout pos_si_ble Nos plus fiers en_ne -

- mis gé_mis_sent dans les fers. Ar_mide est en_cor plus ai -

|| Bass: - ma_ble Quel le n'est re - dou - ta - ble. Que son tri -

|| Bass: - om - - phe est glo_ri_eux! Ses charmes les plus forts sont ceux

|| Bass: de ses beaux yeux. Que son tri - om - - phe est glori -

|| Bass: - eux! Ses charmes les plus forts sont ceux de ses beaux

yeux.

1^{re} Dessus.

Ar_mide est en_cor plus ai_mable Quel_le n'est re_dou_

2^e Dessus (II^e Contre.)

Ar_mide est en_cor plus ai_mable Quel_le n'est re_dou_

Tenor (Taille.)

Ar_mide est en_cor plus ai_mable Quel_le n'est re_dou_

Basse.

Ar_mide est en_cor plus ai_mable Quel_le n'est re_dou_

The first system of the musical score includes a vocal line for the Soprano (1^{re} Dessus) and Bass (Basse), and a piano accompaniment. The vocal parts are in a lower register, with lyrics starting with 'yeux.' and 'Ar_mide est en_cor plus ai_mable Quel_le n'est re_dou_'. The piano accompaniment consists of chords and moving lines in both hands.

- ta - ble. Que son tri - om -

- ta - ble. Que son tri - om - ple est glo - ri - eux! Que son tri -

- ta - - ble. Que son tri - om - ple est glo - ri -

- ta - - ble. Que son tri - om -

The second system of the musical score continues the vocal parts and piano accompaniment. The lyrics are: '- ta - ble. Que son tri - om -', '- ta - ble. Que son tri - om - ple est glo - ri - eux! Que son tri -', '- ta - - ble. Que son tri - om - ple est glo - ri -', and '- ta - - ble. Que son tri - om -'. The piano accompaniment continues with chords and moving lines.

- phe est glo - ri - eux! Ses char - mes les plus
 - om - phe est glo - ri - eux! Ses char - mes les plus
 - eux est glo - ri - eux! Ses char - mes les plus
 - - phe est glo - ri - eux! Ses char - mes les plus

forts sont ceux, de ses beaux yeux
 forts sont ceux, de ——— ses beaux yeux Que son tri -
 forts sont ceux, de ses beaux yeux
 forts sont ceux, de ses beaux yeux

Que son tri - - om - - phe est glo - ri -
 - omphé est glo - ri - eux! Que son tri - omphé est glo - ri -
 Que son tri - - om - phe est glo - ri - eux est glo - ri -
 Que son tri - - om - - phe est glo - ri -

- eux! Ses char - mes les plus forts sont ceux
 - eux! Ses char - mes les plus forts sont ceux
 - eux! Ses char - mes les plus forts sont ceux
 - eux! Ses char - mes les plus forts sont ceux

de ses beaux yeux.

de ses beaux yeux.

de ses beaux yeux.

de ses beaux yeux.

T. M.

Ar - mide est en - cor plus ai -

Ar - mide est en - cor plus ai -

Ar - mide est en - cor plus ai -

Ar - mide est en - cor plus ai -

- ma - ble Qu'el - le n'est re - dou - ta - ble. Ar - mide est en -

- ma - ble Qu'el - le n'est re - dou - ta - ble. Ar - mide est en -

- ma - ble Qu'el - le n'est re - dou - ta - ble. Ar - mide est en -

- ma - ble Qu'el - le n'est re - dou - ta - ble. Ar - mide est en -

- cor plus ai - ma_ble Qu'elle n'est re_dou - ta - ble, Que son tri -
 - cor plus ai - ma_ble Qu'elle n'est re_dou - ta - ble, Que son tri -
 - cor plus ai - ma_ble Qu'elle n'est re_dou - ta - - ble
 - cor plus ai ma ble Qu'elle n'est re_dou - ta - - ble

(1)

- om - - - - phe est glo_ri - eux! Que son tri -
 - om - - - - phe est ' glo - ri - eux! Que son tri -
 Que son tri - om - - - - phe est glo_ri -
 Que son tri - om - - - - phe est glo_ri -

(2)

- om - - - phe est glo_ri - eux! Que son tri -
 - om - - - phe est glo_ri - eux! Que son tri -
 - eux! Que son tri - om - - - phe est glo_ri -
 - eux! Que son tri - om - - - phe est glo_ri -

- om - phe est glo_ri - eux! Que son tri - omphe est glo_ri -
 - om - - - phe est glo_ri - eux est glo_ri -
 - eux! Que son tri - om - phe est glo_ri - eux est glo_ri -
 - eux! Que son tri - om - - - phe est glo_ri -

- eux! Ses char - mes les plus forts sont ceux
 - eux! Ses char - mes les plus forts sont ceux
 - eux! Ses char - mes les plus forts sont ceux
 - eux! Ses char - mes les plus forts sont ceux

de ses beaux yeux. Que son tri - om -
 de ses beaux yeux. Que son tri - om - phe est glo - ri -
 de ses beaux yeux. Que son tri - om - phe est glo - ri -
 de ses beaux yeux. Que son tri - om -

This system continues the vocal lines and piano accompaniment. The lyrics are: "de ses beaux yeux. Que son tri - om -", "de ses beaux yeux. Que son tri - om - phe est glo - ri -", "de ses beaux yeux. Que son tri - om - phe est glo - ri -", and "de ses beaux yeux. Que son tri - om -". The piano part continues with chords and a bass line.

- phe est glo - ri - eux! Ses char - mes les plus
 - eux est glo - ri - eux! Ses char - mes les plus
 - eux est glo - ri - eux! Ses char - mes les plus
 - - phe est glo - ri - eux! Ses char - mes les plus

forts sont ceux de ses beaux yeux. Que son tri -
 forts sont ceux de ses beaux yeux. Que son tri -
 forts sont ceux de ses beaux yeux. Que son tri -
 forts sont ceux de ses beaux yeux. Que son tri

- om - - - phe est glo - ri - eux! Ses
 - om - phe est glo - ri - eux est glo - ri - eux! Ses
 - om - phe est glo - ri - eux est glo - ri - eux! Ses
 - om - - - phe est glo - ri - eux! Ses

char - mes les plus forts sont ceux de ses beaux yeux.
 char - mes les plus forts sont ceux de ses beaux yeux.
 char - mes les plus forts sont ceux de ses beaux yeux.
 char - mes les plus forts sont ceux de ses beaux yeux.

RONDEAU.

PIANO.

The second system of the piano accompaniment. It continues the harmonic and melodic development from the first system, featuring similar chordal textures and rhythmic patterns.

The third system of the piano accompaniment. This system introduces some chromatic movement in the bass line and more complex chordal structures in the treble.

The fourth system of the piano accompaniment. It maintains the established rhythmic feel while exploring different harmonic colors through the use of accidentals.

The fifth system of the piano accompaniment. This system features a section marked 'S' (ritardando) and includes a repeat sign, indicating a return to a previous musical idea.

The sixth system of the piano accompaniment. It continues the piece with consistent harmonic support and melodic interest.

The seventh and final system of the piano accompaniment on this page. It concludes the piece with a section marked 'S' (ritardando) and ends with a double bar line. The initials 'D.C.' are visible at the bottom right of the system.

PHÉNICE

Sui_vons Ar - mide et chan - tons sa vic - toi - re,

Tout l'u - ni - vers re - ten - tit de sa gloi - re.

1^{er} Dessus.

Sui_vons Ar - mide et chan - tons sa vic - toi - re Tout l'u - ni -

2^e Dessus, (H^{te} Contre.)

Sui_vons Ar - mide et chan - tons sa vic - toi - re Tout l'u - ni -

Ténor (Taille)

Sui_vons Ar - mide et chan - tons sa vic - toi - re Tout l'u - ni -

Basse.

Sui_vons Ar - mide et chan - tons sa vic - toi - re Tout l'u - ni -

PHÉNICE.

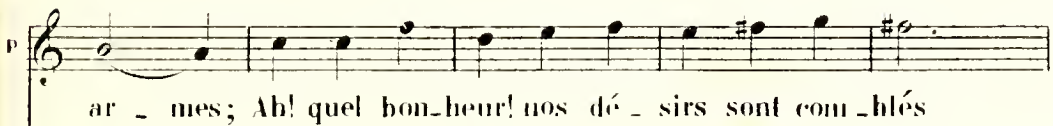

p

Sans nous cou_ter ni du sang ni des lar_mes L'ar_dent a -

p

_mour qui la suit en tout lieux S'atta_che aux cœurs qu'è_Le

p

veut qu'il en_flam_me Il est con_tent de ré_gner dans ses

p

yeux Et n'ose en_cor pas_ser jus_qu'en son à_me

SARABANDE .

PIANO.

The second system continues the piece. It features a repeat sign in the right hand, indicating a first ending. The bass line continues with a steady, rhythmic accompaniment.

The third system shows further development of the harmonic texture. The right hand includes a *sf* (sforzando) marking, and the piece concludes this system with a *s* (sostenuto) marking.

The fourth system continues the melodic and harmonic themes. The right hand features a *sf* marking, and the bass line remains consistent with the previous systems.

The fifth and final system of the Sarabande concludes the piece. It features a *sf* marking and ends with a fermata over the final chord in both hands.

SIDONIE .

Que la dou - ceur d'un tri - omphe est ex - trê - me,

Quand on n'en doit tout l'hon - neur qu'à soy mè - me!

CHŒUR EN RONDEAU .

Que la dou - ceur d'un tri - omphe est ex - trê - me,

Que la dou - ceur d'un tri - omphe est ex - trê - me,

Que la dou - ceur d'un tri - omphe est ex - trê - me,

Que la dou - ceur d'un tri - omphe est ex - trê - me,

Quand on n'en doit tout l'honneur qu'à soy mè - me!

Quand on n'en doit tout l'honneur qu'à soy mè - me!

Quand on n'en doit tout l'honneur qu'à soy mè - me!

Quand on n'en doit tout l'honneur qu'à soy mè - me!

SIDONIE .

Nous n'avons point fait armer nos sol - dats. Sans leur se -

s - cours Ar - mide est tri - on - phan - te; Tout son pou - voir est dans

s

ses doux ap_pas, Bien n'est si fort que sa beauté char_man_te

s

La belle Ar_mide a su vaincre aisé_ment De fiers guer

s

- riers plus craints que le ton_ner_re; Et ses re_gards ont en

s

meins dun mo_ment Donné des loix aux vainqueurs de la ter_re.

NOTA . - Après avoir repris le Chœur cy-dessus, on reprend la SARABANDE.

SCÈNE IV

ARONTE

et les Acteurs de la Scène précédente

Le triomphe d'Armide est interrompu par l'arrivée d'Aronte qui avait été chargé de la conduite des chevaliers captifs. Il revient blessé en tenant un tronçon d'épée à la main.

ARMIDE .

PHÉNICE .

SIDONIE .

ARONTE .

HIDRAOT .

1^{re} Dessus .

2^e Dessus .
(H^{te} Contre.)

Ténoir (Taille.)

Basse .

PIANO .

CHŒUR

ô ciel! ô disgrâ _ ce cru_el _ le! Je condui _

1^{re}

3^e

1^{re}

3^e

1^{re}

3^e HIDRAOT.

I.

 - rier? Que di_tes vous?ciel!

A^{te}

 De nos ennemys c'est le plus redou_

II.

 - rier Que di_tes vous?ciel!

A^{te}

 - table. Nos plus vaillants soldats sont tombés sous ses coups; Rien ne

I.

 O ciel! c'est Renaud!

A^{te}

 peut résister à sa valeur ex_treme... C'est lui

Vite.

1^{re} Poursui_vous jusqu'au tré_pas L'en_ne_

2^{de} HIBRAOT. mé_me. Poursuivons poursui_vons jusqu'au tré_pas L'en_ne_

Vite.

V - my qui nous of_fen_se; Qu'il n'é_chap_pe pas A no_tre ven_

II - my qui nous of_fen_se; Qu'il n'é_chap_pe pas A no_tre ven_

V -gean_ce. Pour_sui_vons jus_ qu'au tré_pas L'en_ne_my

II -gean_ce. Pour_sui_vons pour_suivons jus_ qu'au tré_pas

V. L'en-ne-my qui nous of-fen-se; Qu'il n'é-chap-pe pas A no
 II. L'en-ne-my qui nous of-fen-se; Qu'il n'é-chap-pe pas A no -

A. -tre ven-gean-ce. Pour-sui-vons pour-sui-vons jus-qu'à la tré -
 II. -tre ven-gean-ce. Qu'il n'é-chap-pe pas Qu'il n'é-chap-pe

V. pas L'en-ne-my qui nous of-fen-se; Pour-sui-vons pour-sui -
 II. pas A no-tre ven-gean - ce; Pour-sui-vons pour-sui -

A

II

- vous jusqu'au tré - pas L'en - ne - my Qui nous of - fen - se; Qu'il n'é -

- vous jusqu'au tré - pas L'en - ne - my Qui nous of - fen - se; Qu'il n'é -

A

II

- chappe pas Qu'il n'échappe pas A notre vengean - ce.

- chappe pas Qu'il n'échappe pas A notre vengean - ce.

1^{er} Dessus.

Poursui -

2^e Dessus (H^{te} Contre.)

Poursuivons poursui -

Ténor (Taille.)

Poursuivons poursui -

Basse.

Poursuivons poursui -

-vons jus-qu'au tré-pas L'en-ne - my qui nous of-fen-se; Qu'il n'é -
 -vons jus-qu'au tré-pas L'en-ne - my qui nous of-fen-se; Qu'il n'é -
 -vons jus-qu'au tré-pas L'en-ne - my qui nous of-fen-se; Qu'il n'é -
 -vons jus-qu'au tré-pas L'en-ne - my qui nous of-fen-se; Qu'il n'é -

-chap-pe pas A no-tre ven-gean-ce. Pour-sui-vons jus -
 -chap-pe pas A no-tre ven-gean-ce. Pour-sui-vons jus -
 -chap-pe pas A no-tre ven-gean-ce. Pour-sui-vons
 -chap-pe pas A no-tre ven-gean-ce. Pour-sui-vons

- qu'au tré - pas L'en - ne - my l'en - ne - my qui nous of - fen - se
 - qu'au tré - pas L'en - ne - my l'en - ne - my qui nous of - fen - se
 pour - sui - vous jus - qu'au tré - pas L'en - ne - my qui nous of - fen - se
 pour - sui - vous jus - qu'au tré - pas L'en - ne - my qui nous of - fen - se

Qu'il n'é - chap - pe pas A no - tre ven - gean - ce; Pour - sui -
 Qu'il n'é - chap - pe pas A no - tre ven - gean - ce; Pour - sui -
 Qu'il n'é - chap - pe pas A no - tre ven - gean - ce; Qu'il n'é -
 Qu'il n'é - chap - pe pas A no - tre ven - gean - ce; Qu'il n'é -

- vous pour_sui_vous jus_qu'au tré - pas L'en_ne - my qui nous of -
 - vous pour_sui_vous jus_qu'au tré - pas L'en_ne - my qui nous of -
 - chappe pas Qu'il n'é_chap_pe pas A no - tre ven_gean - -
 - chappe pas Qu'il n'é_chap_pe pas A no - tre ven_gean - -

- fen - se, Pour_sui_vous, pour_sui - vous jus_qu'au tré - pas L'en_ne -
 - fen - se, Pour_sui_vous, pour_sui - vous jus_qu'au tré - pas L'en_ne -
 - ce Pour_sui_vous, pour_sui - vous jus_qu'au tré - pas L'en_ne -
 - ce Pour_sui_vous, pour_sui - vous jus_qu'au tré - pas L'en_ne -

- my qui nous of-fen-se Qu'il n'é-chap-pe pas Qu'il n'é-chap-pe

- my qui nous of-fen-se Qu'il n'é-chap-pe pas Qu'il n'é-chap-pe

- my qui nous of-fen-se Qu'il n'é-chap-pe pas Qu'il n'é-chap-pe

- my qui nous of-fen-se Qu'il n'é-chap-pe pas Qu'il n'é-chap-pe

pas A no-tre ven-gean-ce.

pas A no-tre ven-gean-ce.

pas A no-tre ven-gean-ce.

pas A no-tre ven-gean-ce.

ACTE DEUXIÈME**SCÈNE I**

RENAUD ARTEMIDORE.

RENAUD.

ARTEMIDORE.

In_vin_cible hé_ ros, c'est par vo_ tre cou_

PIANO.

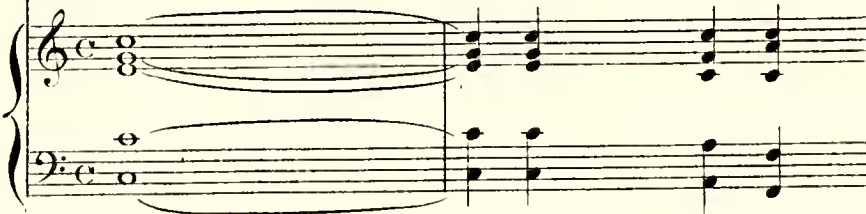

- ra - ge Que j'é_ chappe aux ri - gueurs d'un fu_ neste es_ cla -

- va - ge A_ près ce gé_ né_ reux se_ cours, Puis - je me dis_ pen -

RENAUD.

V^c

- ser de_vous sui_vre tou - jours - Al - lez, al - lez remplir ma

R.

pla - ce Aux lieux d'o_u mon malheur me chas_se Le fier Ger -

R.

main m'a con_traint à pu - uir Sa té - mé - raire au -

R.

- da - ce! D'une indygne pri - son Godefroy me me - _na _ce Et de son

R

campno_blige à me ban - nir Je m'en é-loigne avec con -

R

- train - te. Heu_reux si j'avais pu con_sa_crer mes ex -

R

- ploits A dé_li_vrer la ci_té Sain_te Qui gé_mit sous ses dures

R

loix Sui_vez, sui - vez les guer_riers qu'un beau

B.

zè le Près se de si_gna - ler leur va_leur et leur

B.

foy Cher_chez cher - chez u - ne gloire immor -

B.

- tél_le, Je veux dans mon é - xil n'enve_lop_per que moy Sans vous ,

A^{ve}

que peut-on en_tre_pren - dre? Ce_luy qui vous ban -

1^{re}

- nit ne pour - ra dé - fen - dre de sou - hai -

1^{re}

- ter vo - tre re - tour, S'il faut que je vous

1^{re}

quitte au moins ne puis-je ap-pren - dre En quels

1^{re}

lieux vous al - lez choi - sir vo - tre sé - jour S'il faut que je vous

ve

quitte au moins ne puis-je ap - pren - dre En quels

ve

lieux vous al - lez choi - sir vo - tre sé - jour Le re -

REN

ii

- pos me fait vi - o - len - ce La seu - le gloire a pour

ii

moy des ap - pas Je pré - tends a - dres - ser mes

II.

pas Où la Jus - tice et l'In - no - cen - ce Au - ront be -

II.

soin du se - cours de mon bras

ARTEM.

Fuy - ez les lieux où règne Ar - mi - de, Si

A¹.

vous cherchez à vivre heureux Pour le cœur le plus in - tré -

1^{re}

- pi - de Elle a des char - mes dan - ge - reux Pour le

2^{de}

cœur le plus intré - pi - de, Elle a des char - mes dan - ge - -

3^{de}

- reux. C'est une enre - mi - e im - pla -

en 1761 on allait au Signe ♯

4^{de}

- ca - ble, E - vi - tez ses res - sen - ti - ments.

1^{re}

Puis se le ciel a mes vœux fa - vo -

1^{re}

- ra - ble Vous ga - ran - tir de ses enchan - te - ments.

2^e

ments Par une heu - reuse in - dif - fé -

REV.

R

- ren - ce Mon cœur s'est dé - ro - bé sans pei - ne à sa puis -

1^{re}

_ san_ ce Je la vis seu_ le_ ment d'un re_ gard cu_ ri _

1^{re}

_ eux Est - il plus ma_lai_ sé d'é_vi_ ter sa ven _

1^{re}

gean_ ce Que d'échapper au pou_ voir de ses yeux

1^{re}

J'ai_ me la li_ ber_ té rien n'a pu_ me con _

R
 - traindre A m'enga-ger jus-qu'à ce jour Quand on peut mé-pri-ser le

R
 char - me de l'a-mour Quels enchan-te-ments peut-on crain -

R
 - dre Quand on peut mé-pri-ser le char - - me de l'a -

The third system continues the vocal line and piano accompaniment. The lyrics are: "- dre Quand on peut mé-pri-ser le char - - me de l'a -". The piano accompaniment continues with its characteristic rhythmic pattern.

R
 - mour, Quels en-chante-ments peut-on crain - dre?

The fourth system concludes the vocal line and piano accompaniment. The lyrics are: "- mour, Quels en-chante-ments peut-on crain - dre?". The system ends with a double bar line and a repeat sign. The piano accompaniment features a final chord in the right hand.

SCÈNE II
ARMIDE HIDRAOT.

ARMIDE.

HIDRAOT.

PIANO.

PRÉLUDE

Fort

HIDRAOT

Ar_rê_tons nous i_cy, c'est dans ce lieu fa -

dour.

_tal Que la fureur qui nous a_ni_me Or_donne à l'empire infer -

ARMIDE

Que l'en_fer au_jour - -

d'huy, l'aide à sui_vre nos loix!

3

3

3

3

3

3

3

3

Pour a_che_ver le

3

3

3

3

3

3

3

3

||| 3 2

charme il faut u - nir nos voix.

PRÉLUDE.
Vite.

A¹^{le} Es_prits de hai - ne et de

B. Es_prits de hai - ne et de ra - - ge Dé -

p

A¹^{le} ra - - ge Dé - mons o - hé - is - sez - nous Es_prits de

B. - mons o - bé - is - sez - nous Dé - mons De -

A¹^{le} hai - - ne et de ra - - ge Dé - mons De -

B. - mons o - bé - is - sez - nous Es_prits de hai - ne et de

A¹^o 
 -mons o_bé_is_séz - nous Dé_ mons Dé_ mons o_bé_is_séz -

H. 
 ra - ge Dé_ mons Dé_ mons o_bé_is_séz - nous o_bé_is_séz -

A¹^o 
 nous Es_prits de hai_ ne et de ra - ge Dé_ mons o_bé_is_séz -

H. 
 nous Es_prits de naine et de ra - ge Dé_

A¹^o 
 nous Dé_ mons o_bé_is_séz - nous Es_prits de hai_ ne et de

H. 
 _mons o_bé_is_séz - nous Dé_ mons o_bé_is_séz - nous o_bé_is_séz -

1^{le} 
 - ra - ge Dé - mons o_bé_is_sez-nous Esprits de haine et de

II 
 nous Esprits de hai - ne et de ra - ge Dé - mon Dé -

1^{le}  **FIN**
 ra - ge Démons o_bé_is_sez-nous Dé-mons o_bé_is_sez -

II 
 -mons o_bé_is_sez-nous Dé-mons o_bé_is_sez-nous o_bé_is_sez -

1^{le} 
 nous Li - vrez à no - tre cour - roux l'en - ne -

II 
 nous L - vrez à no - tre cour - roux l'en - ne -

vcl^o 
 - my qui nous ou - tra - ge Li - vrez li_vrez à no - tre cour -
 II 
 - my qui nous ou - tra - ge Livrez à no - tre cour -

Alc 
 - roux L'enne - my qui nous ou - tra - ge
 II 
 - roux L'enne - my qui nous ou - tra - ge Esprits de

vcl^o 
 Esprits de haine et de ra - ge Dé - mons dé -
 II 
 haine et de ra - ge Dé - mons o_bé_is - sez - nous Dé -

1^{le} 
 - mons o_hé_is_séz nous. Dé_mons af_freux ca_chez

II. 
 - mons o_hé_is_séz nous.

1^{le} 
 vous sous une agré_able i_ma_ge: En_chan_tez ce fier cou_

1^{le} 
 - ra_ge Par les charmes les plus doux Enchan_tez ce fier cou_

1^{le} 
 - ra_ge Par les charmes les plus doux nous

II. 
 Esprits de nous

Armide aperçoit Renaud qui s'approche des bords de la rivière.

Dans le piè-ge fa - tal notre ennemy s'en-gage

Nos soldats sont ca -

- chés dans le prochain bo - eage Il faut que sur Re-naud ils viennent fondre

ARMIDE

tous Cette victoire est mon par - tage, Laissez moy l'immoler, laissez moy l'avan-

- ta-ge De voir ce cœur su-perbe ex-pi- rer de mes coups .

Hidraot et Armide
se retirent.

SCÈNE III

RENAUD seul

Lentement. Renaud s'arrête pour considérer les bords du fleuve et

RENAUD.

PRÉLUDE.

PIANO. *pp* (avec des sourdines)

quitte une partie de ses armés pour prendre le frais.

AIR

Plus j'ob - ser - ve ces lieux , et

plus je les ad - mi - re. Ce fleu - ve cou - le len - te -

- ment Et s'é - loigne à re - gret d'un sé -

- jour si char - mant.

R

Les

u

plus ai - ma - bles fleurs et les plus doux zé -

R

- phi - re Par - fu - ment l'air qu'on y res - pi - re.

R

Non je ne puis quitter

R

des ri - va - ges si beaux. Un son har - mo - ni -

R

- eux Se mêle au bruit des eaux Un son har - mo - ni -

The second system continues the vocal line and piano accompaniment. The vocal line lyrics are '- eux Se mêle au bruit des eaux Un son har - mo - ni -'. The piano accompaniment continues with similar textures, including chords and moving lines in the right hand and a steady accompaniment in the left hand.

R

- eux Se mêle au bruit des eaux .

The third system continues the vocal line and piano accompaniment. The vocal line lyrics are '- eux Se mêle au bruit des eaux .'. The piano accompaniment continues with similar textures, including chords and moving lines in the right hand and a steady accompaniment in the left hand.

R

Les oi - seaux en - chan - tés se tai -

The fifth system continues the vocal line and piano accompaniment. The vocal line lyrics are 'Les oi - seaux en - chan - tés se tai -'. The piano accompaniment continues with similar textures, including chords and moving lines in the right hand and a steady accompaniment in the left hand.

R

- sent pour l'en - ten - dre Des char - mes du som -

R

- meil - j'ay pei - ne à me dé - fen - dre Ce ga -

R

- zoi et ombra - ge frais, Tout m'in -

R

- vite au re - pos Sous ce feuil - la - ge é -

R

pais.

R

Ce ga -

R

- zon cet ombra - ge frais; Tout min -

R

- vite au re - pos Sous ce feuil - la - ge é - pais.

Lentement Renaud s'endort sur un gazon

pp (avec des souduines)

au bord de la rivière

SCÈNE IV

Une NYMPHE des Eaux

Troupe de Bergers et Bergères Héroïques .

La NYMPHE

Au temps heu - reux ou l'on sait

1^{re} Dessus

2^e Dessus

Tenore
Haute Contre

PIANO

1^a
N

plai_re Qu'il est doux d'ai - mer ten - drement! Pour -

2^a
N

- quoy dans les pé - rils a - vec empres_se - ment Cher -

1^a
N

cher d'un vain honneur l'éclat i_magi_nai_re? Pour u -

1^a
N

- ne trompen_se chi_mie_re Faut-il quit_ter un bien char -

The second system of music continues the vocal line and piano accompaniment. The lyrics are: "- ne trompen_se chi_mie_re Faut-il quit_ter un bien char -". The piano accompaniment continues with a similar texture of chords and moving lines.

1^a
N

- mant Au temps heu_reux où l'on sait

The third system of music continues the vocal line and piano accompaniment. The lyrics are: "- mant Au temps heu_reux où l'on sait". The piano accompaniment continues with a similar texture of chords and moving lines.

1^a
N

plai_re Qu'il est doux d'ai_mer ten_dre_ment.

RITOURNELLE (Sourdines)

1^o Dessus. *p* Ah! quelle er - reur! quel - le fo -

2^o Dessus. *p* Ah! quelle er - reur! quel - le fo -

Tenor (H^{te} Contre.) *p* Ah! quelle er - reur! quel - le fo -

- li - e! De ne pas jou - ir de la vi - e!

- li - e! De ne pas jou - ir de la vi - e!

- li - e! De ne pas jou - ir de la vi - e!

Ah! quelle er - reur! quel - le fo - li - e!

Ah! quelle er - reur! quel - le fo - li - e!

Ah! quelle er - reur! quel - le fo - li - e!

De ne pas jou - ir de la vi - e! C'est aux Jeux,

De ne pas jou - ir de la vi - e! C'est aux Jeux,

De ne pas jou - ir de la vi - e! C'est aux Jeux,

c'est aux A - mours, Qu'il faut don - ner les beaux

c'est aux A - mours, Qu'il faut don - ner les beaux

c'est aux A - mours, Qu'il faut don - ner les beaux

jours C'est aux Jeux, c'est aux Amours, Qu'il faut don -
 jours C'est aux Jeux, c'est aux Amours, c'est aux Amours, Qu'il faut don -
 jours C'est aux Jeux, c'est aux Amours, c'est aux Amours, Qu'il faut don -

- ner les beaux jours C'est aux Jeux, c'est aux A -
 - ner les beaux jours, C'est aux Jeux, c'est aux Amours, c'est aux
 - ner les beaux jours, C'est aux Jeux, c'est aux Amours, c'est aux

- mours, c'est aux Amours Qu'il faut don - ner les beaux jours.
 - mours, c'est aux Amours Qu'il faut don - ner les beaux jours.
 Jeux, c'est aux Amours Qu'il faut don - ner les beaux jours.

PREMIER AIR.

PIANO *p*

Les démons sous la figure des Nymphes des
 Bergers et des Bergères enchantent Renaud
 et l'enchaînent, durant son sommeil avec
 des guirlandes de fleurs.

SECOND AIR.

Gravement .

PIANO .

pp (Sourdines)en b_+ dans la Part^e II

Une BERGÈRE HÉROÏQUE.

On s'é - ton - ne - rait moins que la

sai - son nou - vel - le Re - vint sans ra - me - ner les fleurs

et les zé - phirs On s'é - ton - ne - rait

moins que la sai - - son nou - -

vel - - le Re - vint sans ra - me - -

- ner les fleurs et les zé - phirs, Que de voir de nos

The second system of the musical score continues the vocal line and piano accompaniment. The vocal line lyrics are "- ner les fleurs et les zé - phirs, Que de voir de nos". The piano accompaniment continues with similar harmonic and rhythmic patterns.

ans la sai - son la plus bel - le Sans l'A -

The third system of the musical score continues the vocal line and piano accompaniment. The vocal line lyrics are "ans la sai - son la plus bel - le Sans l'A -". The piano accompaniment continues with similar harmonic and rhythmic patterns.

- mour et sans les plai - sirs .

The fourth system of the musical score concludes the vocal line and piano accompaniment. The vocal line lyrics are "- mour et sans les plai - sirs .". The piano accompaniment concludes with a final chord and a fermata over the final notes.

Second system of the piano score, continuing the musical material from the first system.

Third system of the piano score. It includes a repeat sign and a first ending bracket. The right hand has a melodic line with a fermata over the final note of the first ending.

Fourth system of the piano score, continuing the musical material.

Fifth system of the piano score, continuing the musical material.

Sixth system of the piano score, concluding the piece. It features a final cadence with a fermata over the final notes in both hands.

BERGÈRE

Lais - sons au tendre A_mour la Jeu - nesse en par -

_ta - ge La Sa - ges - se a son temps, Il ne

vient que trop tôt Lais - tôt Ce n'est pas è - tre

sa - ge Dè - tre plus sa - ge qu'il ne faut Ce

n'est pas è - tre sa - ge Dè - tre plus sa - ge qu'il ne faut

On reprend le petit Chœur *Alliqueto errore!* Page 126.

SCÈNE V

ARMIDE, RENAUD *en duo*.

ARMIDE.

RENAUD.

PIANO

Fort

ARMIDE, tenant un daed à la main.

En - fin il est en ma puis_san_cce Ce fa - tal enne -

- my ce super-be vain - queur. Le char - me du som -

- meil - le livre à ma ven_gean_cce; Je vais per - cer son in - vin - ci - ble

cœur Par luy tous mes cap_tifs sont sor - tis d'es_cla -

Armode va pour frapper Renaud et ne
peut exécuter le dessein qu'elle a de luy
ôter la vie.

- va - ge, Qu'il éprouve tou - te ma ra - ge Quel trouble me saisit?

qui me fait hé - si - ter? Qu'est-ce qu'en sa fa - veur la pitié me veut

di - re? Frappons... Ciel! qui peut m'arrê - er? Ache -

A

-vons... je fré-mis! vengeons-nous... je sou-

A

-pi-re! Est-ce ainsi que je dois me venger aujour-

A

-d'huy? Ma co-lère s'é-teint quand j'ap-pro-che de

A

luy. Plus je le vois, plus ma vengeance est

vai - ne; Mon bras tremblant se re - fu - se à ma
tr

bai - ne. Ah! quel le cru - au - té de luy ra - vir le
 3

jour! A ce jeune hé - ros tout cèle sur la ter - re. Qui croi -
 C 8

- rait qu'il fut ne seu - le - ment pour la guer - re? Il
 C 8

A

semble, e_tre fait pour l'A_mour. Ne puis-je me ven-

-ger à moins qu'il ne pé_ris_se? Hé! ne suf_fit-il

pas que l'A_mour le pu_nis_se Puis_qu'il n'a pu trou-

-ver mes yeux as_ssez char_mants, Qu'il m'aime au

moins par mes en - chan - te - ments, Que, s'il se

peut, je le ha - is - se.

The second system continues the musical score. The vocal line has the lyrics "peut, je le ha - is - se.". The piano accompaniment continues with similar harmonic support, including some chordal textures in the right hand.

This system shows the piano accompaniment for the third system, continuing the harmonic and rhythmic patterns established in the previous systems.

This system shows the piano accompaniment for the fourth system, featuring more complex chordal structures in the right hand.

This system shows the piano accompaniment for the fifth system, maintaining the melodic and harmonic flow of the piece.

This system shows the piano accompaniment for the sixth system, concluding the page with a final cadence in the piano part.

A

Venez, ve - nez, se - con - der mes dé -

A

- sirs Dé - mons, transfor - mez - vous en d'ai -

A

- ma - bles zé - phirs Ve - nez ve - nez se - con -

A

- der mes dé - sirs Dé - mons, transfor - mez -

A

vous en d'ai - ma - bles zé - phirs Je cède a ce vain -

queur la pi - tié me sur - mon - te Ca - chez ma fai -

- blesse et ma hon - te Dans les plus re - cu - lés dé -

- serts Volez vo - lez con - duisez - nous au bout de l'u - ni -

- vers Volez vo - lez con - duisez - nous au bout de l'u - ni - vers .

Les Démons, transformés en Zéphirs enlèvent Renaud et Armide :

On joue pour l'Entracte le 1^{er} Air « en G Ré Sol Ut bécarré » (Sol majeur) page 129.

ACTE TROISIEME

SCÈNE I

ARMIDE Seule.

Le Théâtre change et représente un Désert.

AIR

ARMIDE

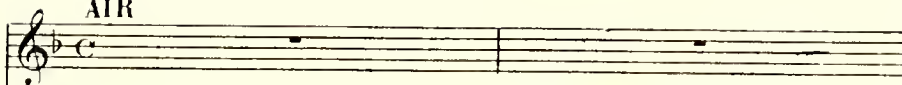

PRÉLUDE.

PIANO.

doux.

Ah! si la li-ber-

A

-té me doit être ravi - e, Est-ce à toy d'être mon vain-

A

-queur? Trop funeste en - my du bonheur de ma

A

vi - e, Faut-il que malgré moy tu rè-gnes dans mon

A

cœur? Le de_sir de ta mort fut ma plus chère en -

v
- vi - e; Comment as-tu chan - gé ma co - lère en lan -

A
- gueur? En vain, de mille a - mants Je me voy_ais sui - -

A
- vi - e, Au_cun n'a flé - chi ma ri - gueur. Se peut -

A
- il que Renaud tienne Ar - mide asser_vi - e!

Ab! si la li_ber - té me doit ê - tre ra -

- vi - e, Est-ce à toy d'ê - tre mon vainqueur? Trop fu_nes_te enne -

The second system continues the vocal line with a melodic phrase and a fermata. The piano accompaniment includes a prominent arpeggiated figure in the right hand and a steady bass line.

- my du bonheur de ma vi - e, Faut - il que malgré

moy tu regnes dans mon cœur?

SCÈNE II

ARMIDE, PHÉNICE, SIDONIE.

ARMIDE .

PHÉNICE .

SIDONIE .

PIANO .

Récit

Récit

P

- trê - me. Quel pro - di - ge! quel chan - ge -

P

- ment! Re - naud qui fut si fier, vous ai - me; On

n'a ja_mais ai_mé si ten_dre_ment,

SID.

Mon_trez-vous à ses

yeux, soy_ez témoin vous_mê_me Du merveil_leux ef -

ARMIDE

L'en_fer n'a pas en -

- fet de votre en_chan_te_ment.

A

cor remply mon es_pé - ran_ce, Il faut qu'un nou_veau

A

charme as - su - re ma ven - gean - ce. Sur des

sm.

S

bords sé - pa - rés du sé - jour des hu_mains, Qui

S

peut ar - ra - cher de vos mains Un en - ne -

- my qui vous a do - re? Vous en chan - tez Re -

ARM.
Hé - las!
- naud, Que crai - gnez-vous en - co - re?

c'est mon cœur que je crains!

Votre ami - tié a mon sort s'inté - res - se; Je vous ay fait con -

- duire a_vec moy dans ces lieux , Au res - te des mor -

- tels je cache ma fai - bles - se , Je n'en veux rougir qu'à vos

yeux , De mes plus doux re -

- gards Renaud sut se dé - fen - dre , Je ne pus en - ga -

A

-ger ce cœur fier à se ren_dre; Il m'é_chap-pa mal_gré mes

A

soins. Sous le nom du Dé_pit l'Amour vint me sur_

A

_pren_dre, Lors_que je m'en gar_dais le moins. Sous le

A

nom du Dé_pit l'A_mour vint me sur_pren_dre,

A

Lors_ que je n'èn gar_dais le moins.

A

Plus Renaud n'ai_me - ra moins je se_ray tran -

A

- quil - le, J'ay ré_so - lu de le haïr;

A

Plus Renaud n'ai_me - ra moins je se_ray tran -

- quil - - le; J'ay ré - so - lu de te haïr. Je n'ay ten-

- té ja - mais rien de si dif - fi - ci - - le: Je

crains que pour for - cer mon cœur à m'o - bé - ïr Tout mon

art ne soit i - nu - ti - le; Je crains que pour for -

A

cer mon cœur à m'o_bé_ïr Tout mon art ne

A

soit i_nu_ti_le. *PHÉN.* Que votre art se_rait

P

beau! qu'il se_rait ad_mi_ré! S'il sa_yait ga_ran_

P

_tir des troubles de la vi_e! Que votre

p

art se_rait beau! qu'il se_rait ad_mi_ré! S'il sa_

p

_vait ga_ren_tir des trou_bles de la vi_ _e! Heu_

p

_reux qui pent être as_su_ré De dispo_ser de son

p

cour à son gré; C'est un se_cret, di_gne d'en_vi_ _e

Mais de tous les se - crets c'est le plus i - guo -

- ré . Heu - ré . La Haine est af -

- freuse et bar - ba - re La - mour con - traint les cœurs dont il s'em -

- pa - re A souffrir des maux ri - gou - reux . La Haine est af -

5

_ freuse et bar_ba _ re; L'amour con_trait les cœurs dont il s'em _

5

_ pa _ re A souffrir des maux ri-gou _ reux. Si vo_tre sort est en

The second system continues the vocal line and piano accompaniment. The lyrics are: "_ pa _ re A souffrir des maux ri-gou _ reux. Si vo_tre sort est en". The piano accompaniment continues with similar harmonic support.

5

vo _ tre puis_san_ce Fai_tes choix de l'in_dif _ fé _ ren _ ce; Elle as _

The third system continues the vocal line and piano accompaniment. The lyrics are: "vo _ tre puis_san_ce Fai_tes choix de l'in_dif _ fé _ ren _ ce; Elle as _". The piano accompaniment continues with similar harmonic support.

5

_ sure un re_pos heu_reux. Si vo_tre sort est en vo _ tre puis _

The fourth system concludes the vocal line and piano accompaniment. The lyrics are: "_ sure un re_pos heu_reux. Si vo_tre sort est en vo _ tre puis _". The piano accompaniment continues with similar harmonic support.

s

- san_ ce Fai_ les choix de l'indif_ fé_ rence Elle assure au re_pos heu -

ARMIDE. Récit

Non, non, il ne m'est pas pos_ si_ ble

s

- reux.

Récit

De pas_ ser de mon trouble en un é_ tat pai_ si_ ble; Mon

cour ne se peut plus cal_ mer. Re_ naud m'of_ fen_ se

trop, il n'est que trop ai - ma - ble; C'est pour moy dé - sor - -

- mais un choix in - dis - pen - sa - ble: De le haïr ou de l'ai -

PHÉN.
mer. Vous n'avez pu ha - ïr ce hé - ros in - vin -

p
- ci - ble, Lors - qu'il é - tait le plus ter - ri - ble De

P

lous vos en-ne-mis. Il vous ai-me, l'amour leu-

P

-chaî-ne; Gar-dez-vous mieux votre hai-ne

The second system continues the vocal line and piano accompaniment. The lyrics are: "-chaî-ne; Gar-dez-vous mieux votre hai-ne". The vocal line has a fermata over the final note. The piano accompaniment continues with similar harmonic support.

ARMIDE

Il m'ai-me!

P

Contre un amour si tendre et si sou-mis.

A

quel a-mour! ma hon-te s'en aug-men-te!

A

Dois-je être ai_mée ainsi? Puis-je en ê - tre con_ten - te?

A

C'est un vrai tri - omphe, un faux bien. Hé_las! Que

V

son a_mour est dif_fé - rent du mien! J'ai recours aux En -

A

- fers pour al - lu_mer sa flam_me; C'est l'effort de mon

A

Art qui peut tout sur mon â - me, Ma fai - ble beau -

A

- té n'y peut rien. Par son pro - pre mé - ri - te il sus -

A

- pend ma ven - gean - ce; Sans se - cours,

A

sans ef - fort, mê - me sans qu'il y

pen-se, Il en_chai-ne mon cœur d'un trop char_mant li -

- en. Hé_las! Que mon a_mour est dif_fé_rent du

sien,Quelle vengeance ai-je à prétendre Si je le veux aimer toujours?

Quoy! cé_der sans rien en_tre_pren_dre? Non! il

faut appeler la laine à mon se_cours.

Ehor_reur de ces lieux soli_taires Par mon art va se re_dou -

-bler. Dé_tour_nez vos re_gards de mes af_freux mys -

-tè_res Et surtout empê_chez Renaud de me trou_bler.

SCÈNE III

ARMIDE Seule.

ARMIDE .

PRÉLUDE Vite.

PIANO.

AIR

Ve - nez , ve -

doux.

A

- nez, Haine impla_ ca_ ble Sor - tez du gouffre épouvan_

A

- ta - ble Où vous fai - tes régner une éter_nel - le hor_

A

- reux. Sauvez-moi de l'Amour, rien n'est si redou_

A

- ta - ble. Contre un en_ ne_ my trop ai - ma - ble Rendez

moi mon courroux, ral_lu_mez ma fureur. Venez, ve -

-vez, Haine impla-ca-ble, Sor-tez du gouffre épouvan -

The second system continues the vocal line and piano accompaniment. The vocal line has lyrics: "-vez, Haine impla-ca-ble, Sor-tez du gouffre épouvan -". The piano accompaniment maintains the rhythmic pattern from the first system.

-ta - - ble Où vous fai - tes régner

The third system continues the vocal line and piano accompaniment. The vocal line has lyrics: "-ta - - ble Où vous fai - tes régner". The piano accompaniment continues with the same rhythmic pattern.

u - ne é-ter-nel - - le hor-reur.

The fourth system concludes the vocal line and piano accompaniment. The vocal line has lyrics: "u - ne é-ter-nel - - le hor-reur." The piano accompaniment ends with a final chord in G major.

SCÈNE IV

ARMIDE, La HAINE, Suite de la Haine

La Haine sort des Enfers accompagnée des Furies, de la Cruauté, de la Vengeance, de la Rage et des Passions qui dépendent de la Haine.

ARMIDE

La HAINE .

Dessus
(Haute-Contre.)

1^{er} Ténor
(1^{re} Taille.)

2^e Ténor
(2^e Taille.)

Basse .

PIANO .

fort.

CHOEUR

37.

la
H

Je ré -

doux

la
H

ponds à tes vœux, ta voix s'est fait en - ten - dre

la
H

Jusques dans le fond des En - fers, Pour toi,

la
H

Con - tre l'A - mour, je vais tout en - tre - pren - dre,

1^a
H

Et quand on veut bien s'en dé - fen - dre, On peut se ga - ran -

1^a
H

- tir de ses in - di - gnes fers.

1^a
H

Plus on connaît l'A -

dour.

la
H

- mour, et plus on le dé - tes - te; Dé - trui - sons son pou - voir fu -

la
H

- nes - te. Plus on connaît l'A - mour et plus on le dé -

la
H

- tes - te Dé - trui - sons son pou - voir fu -

la
H

- nes - te. Rompons ses nœuds, déchi - rons son ban -

1^a
H
- deau, Brûlons ses traits, éteignons son flam -

1^a
H
- beau; Rompons ses nœuds, déchirons son ban -

1^a
H
- deau; Brûlons ses traits, éteignons son flam -

1^a
H
- beau; Brûlons, brûlons ses traits, éteignons, éteignons son flam -

la
II

beau.

Dessus (H^{te} Contre)

Plus on con_nait l'A - mour, et plus on le dé -

1^{er} Tenor (1^{re} Taille)

Plus on con_nait l'A - mour, et plus on le dé -

2^e Tenor (2^e Taille)

Plus on con_nait l'A - mour, et plus on le dé -

Basses.

Plus on con_nait l'A - mour, et plus on le dé -

- tes - te, Détruisons son pouvoir fu - nes - te; Plus on connaît l'A -

- tes - te, Détruisons son pouvoir fu - nes - te; Plus on connaît l'A -

- tes - te, Détruisons son pouvoir fu - nes - te; Plus on connaît l'A -

- tes - te, Détruisons son pouvoir fu - nes - te; Plus on connaît l'A -

- mour et plus on le dé - tes - te; Dé - trui - sons son pou - voir fu -

- mour et plus on le dé - tes - te; Dé - trui - sons son pou - voir fu -

- mour et plus on le dé - tes - te; Dé - trui - sons son pou - voir fu -

- mour et plus on le dé - tes - te; Dé - trui - sons son pou - voir fu -

- nes - te. Rompons ses nœuds, dé - chi - rons son ban -

- nes - te. Rompons ses nœuds, dé - chi - rons son ban -

- nes - te. Rompons ses nœuds, dé - chi - rons son ban -

- nes - te. Rompons ses nœuds, dé - chi - rons son ban -

- deau: Brûlons ses traits, éteignons son flam-
 - deau. Brûlons ses traits, éteignons son flam-
 - deau. Brûlons ses traits, éteignons son flam-
 - deau. Brûlons ses traits, éteignons son flam-

- beau. Rompons, rompons ses nœuds, déchi -
 - beau. Rompons, rompons ses nœuds, déchi -
 - beau. Rompons, rompons ses nœuds, déchi -
 - beau. Rompons, rompons ses nœuds, déchi -

rons, déchirons son bandeau. Brûlons, brûlons ses

rons, déchirons son bandeau. Brûlons, brûlons ses

rons, déchirons son bandeau. Brûlons, brûlons ses

rons, déchirons son bandeau. Brûlons, brûlons ses

traits, éteignons, éteignons son flambeau. Rompons ses

traits, éteignons, éteignons son flambeau. Rompons ses

traits, éteignons, éteignons son flambeau. Rompons ses

traits, éteignons, éteignons son flambeau. Rompons ses

nœuds, déchirons son bandeau, Brûlons ses

nœuds, déchirons son bandeau, Brûlons ses

nœuds, déchirons son bandeau, Brûlons ses

nœuds, déchirons son bandeau, Brûlons ses

traits, éteignons son flambeau; Brûlons, brûlons ses

traits, éteignons son flambeau; Brûlons, brûlons ses

traits, éteignons son flambeau; Brûlons, brûlons ses

traits, éteignons son flambeau; Brûlons, brûlons ses

traits, éteignons, éteignons son flambeau; Brûlons, brûlons ses

traits, éteignons, éteignons son flambeau; Brûlons, brûlons ses

traits, éteignons, éteignons son flambeau; Brûlons, brûlons ses

traits, éteignons, éteignons son flambeau; Brûlons, brûlons ses

3

3

traits, éteignons, éteignons son flambeau.

traits, éteignons, éteignons son flambeau.

traits, éteignons, éteignons son flambeau.

traits, éteignons, éteignons son flambeau.

3

2

2

2

2

PREMIER AIR

Amour, sors pour jamais, sors d'un cœur qui te

doux

la H chas - se; Lais - se moy ré - gner en ta pla - ce.

la H Tu fais trop souffrir sous ta loy; Non non, tout l'Enfer n'a rien

la H de si cruel que toy. Non, non, tout l'Enfer n'a rien de si cruel que

la
II

toy

Dessus (H^{te} Contre)

A_mour, sors pour ja_mais, sors d'un cœur qui te

1^{er} Ténor (1^{re} Taille)

A_mour, sors pour ja_mais, sors d'un cœur qui te

2^e Ténor (2^e Taille)

A_mour, sors pour ja_mais, sors d'un cœur qui te

Basse.

A_mour, sors pour ja_mais, sors d'un cœur qui te

chasse, Que la Haine règne en ta pla_ce; Que la Haine règne en ta

chasse, Que la Haine règne en ta pla_ce; Que la Haine règne en ta

chasse, Que la Haine règne en ta pla_ce; Que la Haine règne en ta

chasse, Que la Haine règne en ta pla_ce; Que la Haine règne en ta

Vite

pla - ce; Tu fais trop souf - frir sous ta

pla - ce; Tu fais trop souf - frir sous ta

pla - ce; Tu fais trop souf - frir sous ta

pla - ce; Tu fais trop souf - frir sous ta

loy, Non, non, non, non, tout l'En - fer n'a

loy, Non, non, non, non, tout l'En - fer n'a

loy, Non, non, non, non, tout l'En - fer n'a

loy, Non, non, non, non, tout l'En - fer n'a

rien de si cru - el que toy. Non, non, non,

rien de si cru - el que toy. Non, non, non,

rien de si cru - el que toy. Non, non, non,

rien de si cru - el que toy. Non, non, non,

non, tout l'En - fer n'a rien de si cru - el que

non, tout l'En - fer n'a rien de si cru - el que

non, tout l'En - fer n'a rien de si cru - el que

non, tout l'En - fer n'a rien de si cru - el que

toy; Non, non, non, non, tout l'En - fer n'a

toy; Non, non, non, non, tout l'En - fer n'a

toy; Non, non, non, non, tout l'En - fer, n'a

toy; Non, non, non, non, tout l'En - fer n'a

rien de si eru - el que toy.

rien de si eru - el que toy.

rien de si eru - el que toy.

rien de si eru - el que toy.

Tu

Tu

Tu

Tu

fais trop souffrir sous ta loy; Non, non, non,

fais trop souffrir sous ta loy; Non, non, non,

fais trop souffrir sous ta loy; Non, non, non,

fais trop souffrir sous ta loy; Non, non, non,

non tout l'En-fer n'a rien de si cru-el que

non tout l'En-fer n'a rien de si cru-el que

non tout l'En-fer n'a rien de si cru-el que

non tout l'En-fer n'a rien de si cru-el que

toy; Non, non! non, non!

toy; Non, non! non, non!

toy; Non, non! non, non!

toy; Non, non! non, non!

non, non, tout l'En - fer tout l'En - fer n'a

non, non, tout l'En - fer tout l'En - fer n'a

non, non, non! non, tout l'En - fer n'a

non, non, non! non, tout l'En - fer n'a

rien de si cru - el que toy.

rien de si cru - el que toy.

rien de si cru - el que toy.

rien de si cru - el que toy.

2^e AIR.

Vite.

La suite de la Haine témoigne qu'elle se prépare avec plaisir

à triompher de l'amour

1^e 2^a

La Haine (approchant d'Armide)

Sors, sors du sein d'Ar - mi - de, Amour, bri - se ta

Doux

ARMIDE

chaî - ne. Arrête, arrê - te, affreu - se Hai - ne, Laisse moy sous les

A loix d'un si fa - meux vain - queur; Lais - se moy, je re - -

A - nonce à ton secours hor - rible. Non, non, n'achève pas, non,

A

il n'est pas possible De r'ô-ter mon amour sans m'arra-cher le

La HAINÉ

A

cœur. N'implorés-tu mon assis-tan-ce, Que pour mé-pri-

la

ii

-ser ma puissance Suis l'Amour, puisque tu le veux, Infortunée Ar-

la

ii

-mi-de, Suis l'Amour qui te guide, Dans un a-byne af-

1^a
H

- freux. Sur ces bords é-car - tés c'est en vain que tu

1^a
H

ca_ches Le hé_ros dont ton cœur s'est trop lais_sé tou - -

1^a
H

- cher; La Gloire à qui tu l'ar_ches, Doit bien_tôt te l'ar_ra -

1^a
H

- cher. Malgré tes soins, au mépris de tes

la
 II

lar-mes, Tu le verras échapper à tes charmes. Tu me rappet-le -

la
 II

- ras peut-è-tre, dès ce jour, Et ton at-ten-te se-ra

The second system continues the musical piece. The vocal line has lyrics '- ras peut-è-tre, dès ce jour, Et ton at-ten-te se-ra'. The piano accompaniment continues with similar harmonic patterns.

la
 II

vai - - ne; Je vais te quit-ter sans re - -

The third system shows the vocal line with lyrics 'vai - - ne; Je vais te quit-ter sans re - -'. The piano accompaniment features some sustained chords and moving bass lines.

la
 II

-tour. Je ne puis te pu-nir d'u-ne plus ru-de

The fourth system continues with the vocal line having lyrics '-tour. Je ne puis te pu-nir d'u-ne plus ru-de'. The piano accompaniment maintains the rhythmic and harmonic structure.

la
 II

pei-ne, Que de l'a-bandonner pour jamais à l'a-mour

Vite.

La Haine et sa suite... s'abiment

The fifth system concludes the piece. The vocal line has lyrics 'pei-ne, Que de l'a-bandonner pour jamais à l'a-mour'. The piano accompaniment ends with a final chord. A tempo change is indicated by 'Vite.' and the text 'La Haine et sa suite... s'abiment' is written below the piano part.

ACTE QUATRIÈME

SCÈNE I

UBALDE, le CHEVALIER DANOIS.

Ubalde porte un bouclier de diamant et tient un sceptre d'or qui lui ont été donnés par un Magicien pour dissiper les enchantements d'Armide et pour délivrer Renaud. Le Chevalier Danois porte une épée qu'il doit présenter à Renaud. — Une vapeur s'élève et se répand dans le Désert qui a paru au III^e Acte. Des antres et des abîmes s'ouvrent et il en sort des bêtes farouches et des monstres épouvantables.

Le CHEVALIER. 

UBALDE. 

PIANO. **PRÉLUDE.**
Vite. 

1^{re} C

Nous ne trou_vons par_tout que des gouf_fres ou -

U

Nous ne trou_vons par_tout que des gouf_fres ou -

1^{re} C

-verts. Ar_mi_de a dans ces lieux transpor_té les En -

U

-verts. Ar_mi_de a dans ces lieux transpor_té les En -

1^{re} C

_fers .

U

_fers .

1^e
C

Nous ne trou_vons par -

U

Nous ne trou_vons par -

1^e
C

- tout que des gouf_fres ou - verts . Ar_mi_de a dans ces

U

- tout que des gouf_fres ou - verts . Ar_mi_de a dans ces

1^e
C

lieux transporté les En_fers .

U

lieux transporté les En_fers .

le
c

u

Ah!

Ah! que d'objets hor -

le
c

u

Que d'ob_jets hor_ri_bles! Que de mons_ tres ter_ri_bles! Ah!

_ri_bles! Que de mons_ tres ter_ri_bles! Que de mons_ tres ter -

le
c

u

Que d'ob_jets hor_ri_bles! Que de monstres! que de mons_ tres ter -

_ri_bles! Ah! Que d'ob_ jets hor_ ri_bles! Que de mons_ tres ter -

1^{re}
C

ri_bles!

U

ri_bles!

(Textuel)

1^{re}
C

Ab!

U

Ab! Que d'objets hor -

1^{re}
C

Que d'ob - jets hor - ri - bles! Que de

U

- ri - bles! Que de mons - - tres ter - -

mons_tres que de mons - tres ter - ri_bles!

- ri_bles! Que de mons - tres ter - ri_bles!

Le chevalier Danois attaque les monstres. Ubalde le retient et lui montre le sceptre

d'or qu'il porte et qui leur a été donné pour dissiper les enchantements

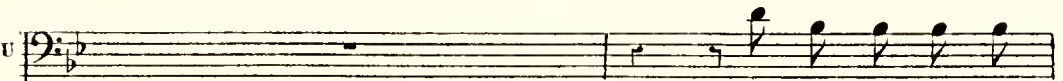

Ce - luy qui nous en

- voye a pré - vu ce dan - ger, Et nous a mon - tré

l'art de nous en dé - ga - ger. Ne craignons point Ar -

- mi - de, ni ses charmes ; Par ce secours plus puis - sant que nos

ar - mes, Nous en se - rons ai - sé - ment ga - ran -

- tis. Laissez nous un libre pas - sa - ge, Monstres, allez ca -

- cher votre i - nu - ti - le ra - ge Dans les gouf - fres pro -

- fonds dont vous ê - tes sor - tis.

Les monstres s'abîment la vapeur se dissipe, le désert disparaît et se change en une campagne agréable, Bordée d'arbres chargés de fruits et arrosée de ruisseaux

(*) On reprend le Prélude du commencement du IV^e Acte, page 198

le
c

Al_lons cher_cher Re_naud, le ciel nous fa_vo -

le
c

_ri - se Dans no - tre pé - ni_ble entre_pri - se

le
c

Ce qui peut flat_ter nos dé - - sirs, Doit à son

le
c

tour ten_ter de nous sur - pren_dre; C'est dé_sor - -

1^{re} C

_ mais du char - me des Plai - sirs Que nous au -

1^{re} C

- rons à nous dé - fen - - dre. C'est dé - sor -

1^{re} C

_ mais du char - me des Plai - sirs Que nous au -

1^{re} C

UBALDE. Récit.

- rons à nous dé - fen - - dre. On voit d'i -

(*)

(*) Compté 9 mesures.

U
 - cy le sé jour en chau - té D'Ar - mi - de et du hé - ros qu'elle

U
 ai - me! Dans ce pa - lais Re - naud est ar - rê -

U
 - té Par un char - me fa - tal Dont la forée est ex -

U
 - trè - me; C'est là que ce vain - queur si fier si re - dou -

- té, On - bli - ant tout jus - qu'à - lui -

- même, Est ré - duit à lan - guir a - vec in - di - gni -

- té, Dans u - ne mol - le oi - si - ve -

Le CHEV.
 - té. En vain, tout l'En - fer s'in - ter -

1^{re}
c

- res_se, Dans l'Amour qui sé - duit un cœur si gé - né -

1^{re}
c

- reux. Si sur ce boucli - er Renaud tour - ne les

1^{re}
c

yeux, Il rougi - ra de sa fai - bles - se, Et nous l'en - ga - ge -

1^{re}
c

- rons à par - tir de ces lieux.

AIR.

(*)

(*) En 9/4 dans la Part^{te}

SCÈNE II

LUCINDE , Le CHEVALIER DANOIS, UBALDE .

Un démon sous la figure de Lucinde, fille danoise, aimée du Chevalier Danois. Troupe de démons transformés en habitants champêtres de l'île qu'Armide a choisie pour retenir Renaud enchanté

CHŒUR .

LUCINDE .

Voi - cy la char - man - te re - trai - te

Le CHEVALIER DANOIS .

UBALDE .

1^{er} Dessus .

2^e Dessus (Haute Contre.)

CHŒUR

Tenor (Taille)

Basse

PIANO .

(*) En $\frac{3}{4}$ dans la Part^m — — Nous n'avons pas osé mettre ce morceau en trois quatre, quoique cette mesure soit bien préférable.

L

De la fé - li - ci - té par - fai - te; Voi - cy l'heureux sé -

L

- jour Des Jeux et de l'A - mour, Voi - cy l'heureux sé -

The second system continues the vocal line and piano accompaniment. The lyrics are "- jour Des Jeux et de l'A - mour, Voi - cy l'heureux sé -". The piano accompaniment continues with similar harmonic support.

L

- jour Des Jeux et de l'A - mour.

The third system shows the final part of the vocal line for this system, with the lyrics "- jour Des Jeux et de l'A - mour." The line ends with a fermata.

4^e Dessus 2^e Dessus (H^{te} Contre.)

Ténor (Taille)

Basse.

Voi - cy la char -

Voi - cy la char -

Voi - cy la char -

- man - te re - trai - te De la fé - li - ci - té par -
 - man - te re - trai - te De la fé - li - ci - té par -
 - man - te re - trai - te De la fé - li - ci - té par -

- fai - te; Voi - cy l'heureux sé - jour Des Jeux et de l'A -
 - fai - te; Voi - cy l'heureux sé - jour Des Jeux et de l'A -
 - fai - te; Voi - cy l'heureux sé - jour Des Jeux et de l'A -

- mour; Voi - cy l'heureux sé - jour Des Jeux et de l'A -
 - mour; Voi - cy l'heureux sé - jour Des Jeux et de l'A -
 - mour; Voi - cy l'heureux sé - jour Des Jeux et de l'A -

-mour .

-mour .

-mour .

Haut.
Bass:

Voi - cy la char -

Voi - cy la char -

Voi - cy la char -

Viol.

- man - te re - trai - te De la fé - li - ci - té par -
 - man - te re - trai - te De la fé - li - ci - té par -
 - man - te re - trai - te De la fé - li - ci - té par -

- fai - te; Voicy l'heureux sé - jour Des Jeux et de l'Amour .
 - fai - te; Voicy l'heureux sé - jour Des Jeux et de l'Amour .
 - fai - te; Voicy l'heureux sé - jour Des Jeux et de l'Amour .

This system shows the continuation of the piano accompaniment from the previous system, featuring intricate chordal textures and melodic lines in both the right and left hands.

Voi - cy l'heureux sé - jour Des Jeux et de l'A - mour.

Voi - cy l'heureux sé - jour Des Jeux et de l'A - mour.

Voi - cy l'heureux sé - jour Des Jeux et de l'A - mour.

Viol.

GAVOTTE

Les habitants champêtres dansent

CANARIES.

PIANO.

TRALDE. au Chevalier Danois

Al-lons! qui vous re-tient en-co-re? Al-

Le CHEV.

Je vois la beau-

-lons! c'est trop vous ar-rê-ter!

-té que j'a-do-re, C'est el-le, je n'en puis dou-

LUC.

-ter. Ja-mais dans ces beaux lieux notre atten-te n'est

L
 vai - ne; Le bien que nous cher - chons se vient of - frir à

L
 nous. Et pour l'a - voir trou - vé sans

L
 pei - ne, Nous ne l'en trou - vons pas moins

L
 doux; Et pour a - voir trou - vé sans

L
 pei - ne, Nous ne l'en trou - vons pas moins

1. *doux.*

Ja_mais dans ces beaux lieux notre atten - te n'est

Ja_mais dans ces beaux lieux notre atten - te n'est

Ja_mais dans ces beaux lieux notre atten - te n'est

vai - ne; Le bien que nous cher_chons se vient of - frir à

vai - ne; Le bien que nous cher_chons se vient of - frir à

vai - ne; Le bien que nous cher_chons se vient of - frir à

nous, Et pour l'a - voir trou - vé sans

nous, Et pour l'a - voir trou - vé sans

nous, Et pour l'a - voir trou - vé sans

pei - ne, Nous ne l'en trou - vons pas moins
 pei - ne, Nous ne l'en trou - vons pas moins
 pei - ne, Nous ne l'en trou - vons pas moins

doux; Et pour l'a - voir trou - vé sans
 doux; Et pour l'a - voir trou - vé sans
 doux; Et pour l'a - voir trou - vé sans

pei - ne, Nous ne l'en trou - vons pas moins
 pei - ne, Nous ne l'en trou - vons pas moins
 pei - ne, Nous ne l'en trou - vons pas moins

L. C.

Voi - cy la char - man - te re - trai - te

doux .

doux .

doux .

De la fé - ci - té par - fai - te; Voi - cy l'heu - reux sé -

- jour Des Jeux et de l'A - mour; Voi - cy l'heu - reux sé -

- jour Des Jeux et de l'A - -

L

-mour

Voi - cy la char - man - te re - trai - te

Voi - cy la char - man - te re - trai - te

Voi - cy la char - man - te re - trai - te

De la fé - li - ci - té par - fai - te; Voi - cy — l'heu - reux sé -

De la fé - li - ci - té par - fai - te; Voi - cy — l'heu - reux se -

De la fé - li - ci - té par - fai - te; Voi - cy — l'heu - reux sé -

- jour Des Jeux et de l'A - mour Voi - cy — l'heu - reux sé -

- jour Des Jeux et de l'A - mour Voi - cy — l'heu - reux sé -

- jour Des Jeux et de l'A - mour Voi - cy — l'heu - reux sé -

- jour Des Jeux et de l'A - mour

- jour Des Jeux et de l'A - mour

- jour Des Jeux et de l'A - mour

Haut.

Voi - cy la char - man - te - re - trai - te

Voi - cy la char man - te re - trai - te

Voi - cy la char - man - te re - trai - te

De la fé - li - ci - té par - fai - te, Voi - cy — l'heu - reux sé -

De la fé - li - ci - té par - fai - te, Voi - cy — l'heu - reux sé -

De la fé - li - ci - té par - fai - te, Voi - cy — l'heu - reux sé -

- jour Des Jeux et de l'A - mour.

- jour Des Jeux et de l'A - mour.

- jour Des Jeux et de l'A - mour.

Voi - cy l'heu - reux sé -

Voi - cy l'heu - reux sé -

Voi - cy l'heu - reux sé -

- jour Des Jeux et de l'A - mour.

- jour Des Jeux et de l'A - mour.

- jour Des Jeux et de l'A - mour.

Luc.
En - fin je vois l'A - mant pour qui

L

mon cœur sou-pi-re; Je re-trou-ve le bien que j'ay

L

Le CHEV.

tant sou-hai-té. Puis-je voir i-cy la Beau-

le
C

UBAL.

-té Qui m'a sou-mis à son em-pi-re? Non, ce n'est qu'un

U

char-me trom-peur Dont il faut gar-der yo-tre

Le CHEV.

U

cœur. Si loin des bords gla_cés où vous pri - tes nais -

le C

- san - ce Qui peut vous of - frir à mes yeux?

LUC.

Par u - ne ma - gi - que puis - san - ce, Ar -

U

- mi - de m'a con - dui - te en ces ai - ma - - bles

L

lieux, Et je vi - vais dans la dou - ce es - pé - -

L

- ran - ce D'y voir bien - tôt ce que j'ai - me le

The second system continues the musical piece. The vocal line has the lyrics '- ran - ce D'y voir bien - tôt ce que j'ai - me le'. The piano accompaniment continues with similar harmonic support, including some sustained chords in the right hand.

L

mieux; Et je vi - vais dans la dou - ce es - pé - -

The third system begins with the vocal line having the lyrics 'mieux; Et je vi - vais dans la dou - ce es - pé - -'. The piano accompaniment provides a consistent rhythmic and harmonic foundation.

L

- ran - ce D'y voir bien - tôt ce que j'ai - - me le

The fourth system concludes the page with the vocal line having the lyrics '- ran - ce D'y voir bien - tôt ce que j'ai - - me le'. The piano accompaniment ends with a final chord in the right hand.

1. mieux. Goû-tons les doux plai-sirs que pour nos coeurs fi -

1. - de - - les, Dans cet heu-reux sé - jour l'A - mour

1. a pré - pa - rés. Le De - voir, par des loix cru -

1. - el - les, Ne nous a que trop sé - pa - rés; Le De -

U
voir, par des loix cru - el - les, Ne nous a que trop sé - pa -

L
- rés.

UBALDE.

Fuy - ez, fuy - - ez, fai - tes vous vi - o - -

U
Le CHEV.

- len - ce. L'A - mour ne me le per - met pas; Con -

le
C
- tre de si charmants ap - - pas Mon cœur est sans dé - -

UBALDE.

le C

- fen - se, Est - ce là cet - te fer - me

U

- té Dont vous vous ê - tes tant van - té?

DUO.
LUC.

Jou - is - sons d'un bon - heur ex - trê - me

Le CHEV.
Jou - is - sons d'un bon - heur ex - trê - me

L

Hé! quel au - tre bien peut va - loir Le plai - sir de

le C
Hé! quel au - tre bien peut va - loir Le plai - sir de

L voir ce qu'on ai - me? Hé! quel au - tre

le voir ce qu'on ai - me? Hé! quel au - tre

L bien peut va - loir Le plai - sir — le plai -

le bien peut va - loir Le plai - _ sir — le plai -

L _ sir de vous voir? Hé quel au_tre

le _ sir de vous voir? Hé quel au_tre

L. bien peut va - loir Le plai - sir — le plai -

le C. bien peut va - loir Le plai - sir — le plai -

L. - sir de vous voir? Hé! quel au - tre

le C. - sir de vous voir? Hé! quel au - tre

L. bien peut va - loir Le plai - sir — le plai -

le C. bien peut va - loir Le plai - sir — le plai -

L
_ sir de vous voir?

le
C
_ sir de vous voir?

UBALDE

Récit

Mal-gré la puis_sance infer_nal_e, Mal -

- gré vous - même, il faut vous dé_trom_per. Ce spec_tre

d'or peut dis_si_per Une er_reur si fa_ta_le,

Ubalde touche Lucinde avec le sceptre d'or qu'il tient et Lucinde disparaît aussitôt.

SCÈNE III

Le CHEVALIER DANOIS, UBALDE

Le
CHEVALIER
DANOIS

UBALDE.

PRÉLUDE.
Vite.

PIANO.

Second system of the piano prelude, continuing the melodic and harmonic development with similar rhythmic patterns.

Le CHEV.

Je tourne en vain les

te
C

yeux de tou_ tes parts, Je ne vois plus cet -

te
C

- te beau_ té si chè_ re; Elle é_ chappe à mes re -

te
C

- gards, Comme u_ ne vapeur lé_ gè_ re; Elle é -

te
C

- chap_ pe à mes re_ gards Comme u_ ne vapeur lé_ gè_ -

le
c

- re .

TRALDE .

Ce que l'A_mour a de char_ mant

N'est qu'une il_lu - si - on qui ne fais_ se après

el_ le Qu'u_ ne hon - te é_ ter - nel_ le.

Ce que l'A_mour a de char_ mant N'est qu'un fu -

- nes, te en chan - te - ment; Ce que l'A - mour a de char -
 - miant N'est qu'un fu - nes - te en - chan - te - ment. Je
 vois le dan - ger où s'ex - po - se Un cœur — qui ne fuit

Le CHEV

- miant N'est qu'un fu - nes - te en - chan - te - ment. Je
 vois le dan - ger où s'ex - po - se Un cœur — qui ne fuit

vois le dan - ger où s'ex - po - se Un cœur — qui ne fuit
 pas un char - me si puis - sant; Je vois le dan -

En $\frac{6}{4}$ dans la Part^{me}

pas un char - me si puis - sant; Je vois le dan -

1^{re}
C

ger où s'ex-po-se Un cœur qui ne fuit pas un cher -

1^{re}
C

- me si puis-sant. Que vous ê-tes heu -

1^{re}
C

- reux si vous ê-tes ex-empt Des fai-bles - - ses

1^{re}
C

Que l'A-mour cau- - se! Que vous ê-tes heu -

le
C

- reux si vous ê - tes ex - empt Des fai_bles - ses

UBALDE

le
C

que l'Amour cau - - se! Non, je n'ay point gar - dé mon

U

mour jus - qu'à ce jour. Près de l'ob - jet que j'aime il

U

m'é_tait doux de vi - vre; Non, je n'ay

point gar - dé mon cœur jus - qu'à ce jour. Près de l'ob -

-jet que j'aime il m'é - tait doux de vi - vre;

The second system continues the musical piece. The vocal line has a similar melodic pattern. The piano accompaniment includes a prominent bass line and chords in the right hand, with some phrasing slurs.

Mais quand la Gloire or - dou - ne de la sui - vre

The third system shows the vocal line and piano accompaniment. The vocal line has a slight upward inflection. The piano accompaniment maintains its harmonic support with a consistent bass line and chords.

Il faut lais - ser ge - mir l'A - mour; Mais quand la Gloire or -

The fourth system concludes the visible portion of the score. The vocal line and piano accompaniment continue with the same musical language. The piano accompaniment features a steady bass line and chords in the right hand.

u

- don - ne de la sui - vre, Il faut lais - ser gé - mir l'A -

u

- mour. Des charmes les plus forts la raison me dé -

u

- ga - ge. Rien ne nous doit i - cy re - te - nir da - van -

u

- ta - ge; Pro - fi - tons des con - seils que l'on nous a don -

SCÈNE IV

MÉLISSÉ, Le CHEVALIER DANOIS, UBALDE.

MÉLISSÉ.

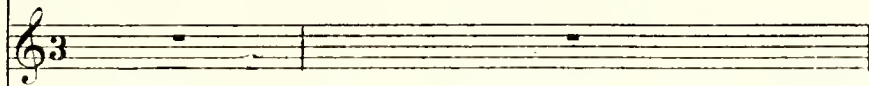

D'où vient que vous vous dé - tour -

Le
CHEVALIER
DANOIS.

UBALDE.

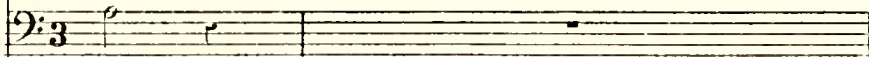

nés

PIANO.

M

- nez De ces eaux et de cet om - bra - ge? Gou -

M

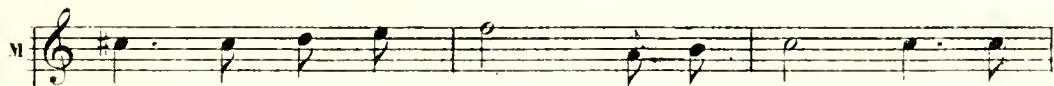

- tez un doux re - pos, E - tran - gers for - tu -

v

-nés; Dé - las - sez - vous i - cy d'un pé - ni - ble vo -

v

- ya - ge. Un fa - vo - ra - ble sort vous ap - pelle au par -

The second system of music continues the vocal line and piano accompaniment. The lyrics are: "- ya - ge. Un fa - vo - ra - ble sort vous ap - pelle au par -". The piano accompaniment maintains its harmonic support with chords and a moving bass line.

v

- ta - ge Des biens qui nous sont des - ti -

The third system of music continues the vocal line and piano accompaniment. The lyrics are: "- ta - ge Des biens qui nous sont des - ti -". The piano accompaniment continues with its characteristic chordal texture.

UBALDE

v

- nes Est - ce vous char - man - te Mé -

MEL.

Est - ce vous cher - a - mant? Est - ce

- lis - se

vous que je vois? Au rap - port de mes

Au rap - port de mes

yeux Je n'ose a - jou - ter - foy. Se peut - il qu'en ces

yeux Je n'ose a - jou - ter - foy. Se peut - il qu'en ces

v
lieux L'A-mour nous ré - u - nis - se? Est - ce

u
lieux L'A-mour nous ré - u - nis - se?

v
vous cher a - mant? Est - ce vous que je

UBALDE.

v
vois? Est - ce vous char - man - te Mé - lis - se?

1. CHEV.

Non, ce n'est qu'un char - me trom - peur Dont il

1^{re}
C

fait gar_der vo_tre cœur. Fu_yez, fu_yez fai_tes vous vi_o -

1^{re}
C

MÉL.

- len_ee Pourquoi faut-il en_cor m'ar_ra_ cher _____ mou a -

2^{me}

- mant? Faut-il ne nous voir qu'un mo_ment, A_ près u -

3^{me}

- ne si longue ab_sen_ee? Je né puis con_sen_ -

U
 - tir a votre é - lo - i - gne - ment; Je n'ay que trop sauf -

U
 - fert un si cru - el tour - ment, Et je mour - rai s'il

U
 re commen - ce. Faut - il ne nous voir qu'un mo -
 UBALDE

Faut - il ne nous voir qu'un mo -

U
 - ment, A - près u - ne si longue ab -
 I
 - ment, A - près u - ne si longue ab -

M
 - sen - ce?
 Le CHEV.
 Est - ce là cet - te fer - me - té Dont vous vous
 U
 - sen - ce?

1^{re} C
 é - tes tent van - té? Sor - tez, sor - tez de votre er -

1^{re} C
 - reur, la Rai - son vous ap - pel - le

URALDE.

Ah! que la rai - son est cru - el - le! Si je

U

suis a - bu - sé, pour - quoy m'en a - ver -

- tir? Que mon er - reur me pa - rait bel - le!

U

Que je se - rais heu - reux de n'en ja - mais sor -

- tir! Que mon er - reur me pa - rait bel - - le!

Que je se - rais heu - reux de n'en ja - mais sor -

Le CHEV.
- tir! J'au - ray soin mal - gré vous de vous en ga - ren -

The second system of music continues the vocal line and piano accompaniment. The vocal line starts with a fermata over the word 'tir'. The piano accompaniment continues with similar harmonic support.

Le Chevalier ôte le sceptre d'or des mains d'Ubalde, il touche
Melisse et la fait disparaître.

le
c
- tir Que de - vient l'ob - jet qui m'en -

le
c
- flam - me? Me - lis - se dis - pa - rait sou -

The fourth system of music continues the vocal line and piano accompaniment. The piano accompaniment ends with a final chord marked with a fermata and a '8' symbol.

1

dai! Ciel! faut - il qu'un fan - tô - me

vain Cause tant de trouble à mon â - me!

Ciel! faut il qu'un fan_tô - me vain Cause tant de

1^o C

Ce que l'A_mour a de char_mant,
trouble à mon â - me!

1^{le}
C

N'est qu'une illu - si - ou qui ne laisse après el - le Qu'une

1^{le}
C

honte é - ter - nel - le. Ce que l'A - mour a de char -

1^{le}
C

- mant N'est qu'un fu - neste enchan - te - ment; Ce que l'A - mour a de char -

UBALDE

Ce que l'A - mour a de char -

1^{le}
C

- mant, N'est qu'un fu - neste enchan - te - ment.

U

- mant N'est qu'un fu - neste enchan - te - ment. D'une nouvelle er -

U
 - reur songeons à nous dé - fen - dre E - vi - tons de trompeurs at -

U
 - traits. Ne nous dé - tour - nons pas du che - min qu'il faut

le
 C
 Fuyons les dou -

U
 pren - dre Pour ar - ri - ver à ce pa - lais. Fuyons, fuyons les dou -

le
 C
 - ceurs dan - ge - reu - ses Des il - lu - si - ons a - mou -

U
 - ceurs les dou - ceurs dan - ge - reu - ses Des il - lu - si -

1^{re}
C

- reu - ses Fuy - ons, fuy - ons les dou - ceurs les dou -

U

- ons a - mou - reu - ses Fuy - ons, fuy - ons les dou -

1^{re}
C

- ceurs dan - ge - reu - ses Des il - lu - si - ons a - mou -

U

- ceurs dan - ge - reu - ses Des il - lu - si - ons a - mou -

1^{re}
C

- reu - ses; On s'é - ga - re on s'é -

U

- reu - ses; On s'é - ga - re quand on les suit On s'é -

le C

- ga - re quand on les suit; Heu - reux heu -

U

- ga - re quand on les suit; Heu - reux heu -

le C

- reux qui n'en est pas sé - duit; On s'é - ga - re quand on les

U

- reux qui n'en est pas sé - duit; On s'é - ga - re quand on les

le C

suit, Heu - reux heu - reux qui n'en est pas sé - duit.

U

suit, Heu - reux heu - reux qui n'en est pas sé - duit

ACTE CINQUIÈME

Le théâtre change et représente le palais enchanté d'Armide.

SCÈNE I

ARMIDE, RENAUD.

(Renaud sans armes et paré de guirlandes de fleurs.)

ARMIDE .

RENAUD .

PIANO .

RITOURNELLE

RENAUD.

ARVÈRE

Ar - mi - de! vous m'al - lez quit - ter? J'ai be -

A

- so - in des en - fers je vais les con - sul - ter, Mon

A

art - vent de la so - li - tu - de L'amour que j'ai pour

A

vous cau - se l'inquié - tu - de, Dont mon cœur se sent a - gi -

RENAUD. ARMIDE.

- té. Ar - mi - de! vous m'al_lez quit - ter? Voy -

RENAUD.

- ez en quels lieux je vous lais_se. Puis - je rien

ARMIDE.

voir que vos ap_pas? Les Plai - sirs vous suivrons sans

RENAUD.

ces - se En est - il où vous n'è - tes.

ARMIDE

pas? Un noir pres_sen-ti-ment me trouble et me tour-

- mien-te Il m'annonce un malheur que je veux prévenir; Et

plus notre bonheur m'en - chante, Plus je crains de le voir - ti -

- nir; Et plus no-tre bonheur m'en - -

BERNARD.

V. 
 - chan_te Plus je crains de le voir fi - nir. D'u_ne vai_ne ter - -

R. 
 - reur pou-vez-vous être at - tein - te, Vous qui fai - tes trem-

ARMIDE.

R. 
 - ler ce té_né_breux sé - - jour? Vous m'appre - -

A. 
 - nez à con_nai - tre l'A - mour, L'Amour m'ap - -

A

- prend a con_nai - tre la crainte. Vous brû -

A

- liez pour la Gloi - re a - vant que de m'ay -

A

- mer, Vous la cher - chez par_tout d'une ar_deur sans é -

A

- ga - le; La Gloire est u - ne ri - va - le Qui doit tou -

- jours m'a - lar - mer , La Gloire est u - ne ri -

RENAUD
- va - le Qui doit tou - jours m'a - lar - mer . Que j'é -

R
- tais in - sen - sé de croi - - re

R
Qu'un vain lau - rier don - né par la Vic -

- toi - re De tous les biens fût le plus pré - ci -

1^{re} - eux! Que j'é -
2^a eux! Tout l'é - clat dont

bril - le la Gloi - re Vaut - il un re - gard de vos

yeux? Tout l'é - clat dont bril - le la Gloi - re Vaut

R

il un re-gard de vos yeux? Est-il un bien si char-

R

- mant et si ra-re Que ce-luy dont l'A-mour veut com-

ARMIDE

R

- blier mon es-poir La sé-vè-re Rai-son et le De-

A

- voir bar-ba-re Sur les hé-ros n'ont que trop de pou-

RENAUD

- voir . J'en suis plus a-mou-reux plus la Raison m'é-

- clai-re . Vous ai-mer; belle Ar-mide, est mon premier de-

- voir . Je fais ma gloi-re de vous plai-re, Et tout mon bon-

-heur de vous voir; Je fais ma gloi-re de vous

R

plai - re, Et tout mon bon - heur de vous

ARMIDE.

Que sous d'ai - ma - bles loix mon â - me est as - ser -
voir .

RENAUD .

- vi - e ! Qu'il m'est doux de vous voir par - ta - ger ma lan -

ARMIDE

- gueur ! Qu'il m'est doux d'en - chai - ner un si fa - meux vain -

RENAUD.

- queur ! Que mes fers sont di - gnes d'en -

A
R
Aimons nous, ai_mons-nous, tout nous y con -
- vi - e ! Aimons-nous, tout nous y con -

A
R
- vi - e, Ah! Si vous a_viez la ri_gueur De m'ô_ter vo_tre
- vi - e, Ah! Si vous a_viez la ri_gueur De m'ô_ter vo_tre

A
R
cœur, Vous m'ô_te - ri - ez la vie . Ah! Si vous a -
cœur, Vous m'ô_te - ri - ez la vie . Ah! Si vous a -

A
- vriez la ri_gueur De m'ô - ter vo - tre cœur, Vous

R
- vriez la ri_gueur De m'ô - ter vo - tre cœur, - Vous

A
m'ô_te_riez la vi - e

R
m'ô_te_riez la vi - e. *Récit.* Non! Je perdray plus_tôt le jour Que dé -

R
- tein - dre ma flamme . Rien ne peut cha_tiger mon

R
â - me. Non, non, rien ne peut chan_ger mon â - me. Non,

RENAUD

R
non, je per_dray plus tôt le jour, Que de me dé_ga -

A
Non, je per -

R
- ger d'un si charmant a - mour. Non, non, je per -

A
- dray plus tôt le jour, Non, non, je perdray plus tot le

R
- dray plus tôt le jour, Non, non, je perdray plus tot le

A
jour, Que d'e_tein - dre ma flamme. Non, non, rien ne

R
jour, Que d'e_tein - dre ma flamme. Non, non, rien ne

peut changer mon â - me; Non, non, rien ne peut chan - ger mon
 peut chan - ger mon â - me; Non, non, rien ne peut chan - ger mon

â - me; Non, non, je per - dray plus tôt le jour,
 â - me; Non! je per - dray plus tôt le jour,

Que de me dé - ga - ger d'un si char - mant amour. Non,
 Que de me dé - ga - ger d'un si char - mant amour. Non,

— je per_dray plus tôt le jour, Non, non, non,

non, non, non, je per_dray plus tôt le jour, Non,

non je per_dray plus tôt le jour, Que de me de_ga -

je per_dray plus tôt le jour, Que de me de_ga -

The second system continues the vocal and piano parts. The lyrics are: "non je per_dray plus tôt le jour, Que de me de_ga - je per_dray plus tôt le jour, Que de me de_ga -"

- ger d'un si char_mant a - mour.

- ger d'un si char_mant a - mour.

The third system concludes the page with a double bar line. The lyrics are: "- ger d'un si char_mant a - mour. - ger d'un si char_mant a - mour."

ARMIDE

Té-moins de notre amour ex-trê-me,

A Vous, qui sui-vez mes loix dans ce sé-jour heu-

A - reux, Jus-ques à mon re-tour, par d'a-gré-a-bles

A jeux, Oe-cu-pez le hé-ros que j'ai-me.

Les Plaisirs et une troupe d'amants fortunés et d'amantes heureuses viennent divertir Renaud par des chants et par des danses . 277

Scène II Renaud et les Chœurs

PASSACAILLE

Flutes .

74

75

76

fort

77

Fl. doux.

fort

fl: doux.

fort

Second system of piano accompaniment, continuing the musical texture with chords and melodic fragments.

Third system of piano accompaniment, showing further development of the accompaniment.

Fourth system of piano accompaniment, concluding the instrumental part of this section.

UN AMANT FORTUNÉ (H^{te} Contre.)

Les plai - sirs ont choi - si pour a - si - le

Ce sé - jour a - gré - able et tran - quil - le.

Que ces lieux sont char - mants, Pour les

heu - reux a - mants! Que ces lieux sont char -

- mants, Pour les heu - reux a - mants!

1^{re} Dessus.
Les plai - sirs ont choi -

2^e Dessus (H^{te} Contre)
Les plai - sirs ont choi -

Ténor (Taille.)
Les plai - sirs ont choi -

Basse.
Les plai - sirs ont choi -

- si pour a - si - le Ce sé - jour a - gré -
 - si pour a - si - le Ce sé - jour a - gré -
 - si pour a - si - le Ce sé - jour a - gré -
 - si pour a - si - le Ce sé - jour a - gré -

- able et tran - quil - le . Que ces lieux sont char -
 - able et tran - quil - le . Que ces lieux sont char -
 - able et tran - quil - le . Que ces lieux sont char -
 - able et tran - quil - le . Que ces lieux sont char -

- mants, Pour les heu - reux a - mants! Que ces

- mants, Pour les heu - reux a - mants! Que ces

- mants, Pour les heu - reux a - mants! Que ces

- mants, Pour les heu - reux a - mants! Que ces

lieux sont char - mants, Pour les heu - reux a - mants!

lieux sont char - mants, Pour les heu - reux a - mants!

lieux sont char - mants, Pour les heu - reux a - mants!

lieux sont char - mants, Pour les heu - reux a - mants!

ff:
doux

Second system of piano accompaniment. The right hand continues the melodic line with various chordal textures. The left hand maintains the rhythmic accompaniment.

un amant fortuné

C'est l'A-mour qui re-tient dans ses chaî-nes

Mille oiseaux qu'en nos bois nuit et jour on en-

- tend. Si l'A - mour ne cau - sait que des pei - nes,

Les oi - seaux a - mou - reux ne chan - te - raient pas

tant; Si l'A - mour ne cau - sait que des pei - nes

Les oi - seaux a - mou - reux ne chan - te - raient pas

tant .

C'est l'A - mour qui re - tient dans ses chaî - nes

C'est l'A - mour qui re - tient dans ses chaî - nes

C'est l'A - mour qui re - tient dans ses chaî - nes

C'est l'A - mour qui re - tient dans ses chaî - nes

Mille oi - seaux qu'en nos bois nuit et jour on en -

Mille oi - seaux qu'en nos bois nuit et jour on en -

Mille oi - seaux qu'en nos bois nuit et jour on en -

Mille oi - seaux qu'en nos bois nuit et jour on en -

- tend. Si l'A - mour ne cau - sait que des pei - nes,

- tend. Si l'A - mour ne cau - sait que des pei - nes,

- tend. Si l'A - mour ne cau - sait que des pei - nes,

- tend. Si l'A - mour ne cau - sait que des pei - nes,

Les oi-seaux a-mou-reux ne chan-te-raient pas tant; Si l'A -

Les oi-seaux a-mou-reux ne chan-te-raient pas tant; Si l'A -

Les oi-seaux a-mou-reux ne chan-te-raient pas tant; Si l'A -

Les oi-seaux a-mou-reux ne chan-te-raient pas tant; Si l'A -

- mour ne cau - sait que des pei - nes, Les oi -

- mour ne cau - sait que des pei - nes, Les oi -

- mour ne cau - sait que des pei - nes, Les oi -

- mour ne cau - sait que des pei - nes, Les oi -

- seaux a - mou_reux ne chan - te_raient pas tant .

- seaux a - mou_reux ne chan - te_raient pas tant .

- seaux a - mou_reux ne chan - te_raient pas tant .

- seaux a - mou_reux ne chan - te_raient pas tant .

flûtes.

Jou - nes

coeurs, tout vous est fa - vo - ra - ble :

Pro - fi - tez d'un bon - heur peu du .

- ra - ble . Dans l'hy - ver de nos

ans , l'Amour ne rè - gue plus . Les beaux .

jours que l'on perd sont pour jamais per - dus . Dans l'hy -

2^a

- dus

Jeu - nes cœurs tout vous est fa - vo - ra - ble .

Jeu - nes cœurs tout vous est fa - vo - ra - ble .

Jeu - nes cœurs tout vous est fa - vo - ra - ble .

Jeu - nes cœurs tout vous est fa - vo - ra - ble .

Pro - fi - tez d'un bon - heur peu du - ra - ble .

Pro - fi - tez d'un bon - heur peu du - ra - ble .

Pro - fi - tez d'un bon - heur peu du - ra - ble .

Pro - fi - tez d'un bon - heur peu du - ra - ble .

Dans l'hy-ver de nos ans, l'A-mour ne rè-gne

Dans l'hy-ver de nos ans, l'A-mour ne rè-gne

Dans l'hy-ver de nos ans, l'A-mour ne rè-gne

Dans l'hy-ver de nos ans, l'A-mour ne rè-gne

plus. Les beaux jours que l'on perd sont pour ja-mais per-

plus. Les beaux jours que l'on perd sont pour ja-mais per-

plus. Les beaux jours que l'on perd sont pour ja-mais per-

plus. Les beaux jours que l'on perd sont pour ja-mais per-

- dus Dans l'hy-ver de nos ans, l'Amour ne rè-gne

- dus Dans l'hy-ver de nos ans, l'Amour ne rè-gne

- dus Dans l'hy-ver de nos ans, l'Amour ne rè-gne

- dus Dans l'hy-ver de nos ans, l'Amour ne rè-gne

plus. Les beaux jours que l'on perd sont pour jamais per-dus.

plus. Les beaux jours que l'on perd sont pour jamais per-dus.

plus. Les beaux jours que l'on perd sont pour jamais per-dus.

plus. Les beaux jours que l'on perd sont pour jamais per-dus.

(On reprend le 1^r Récit et le 1^r Couplet du Chœur de la Passacaille (Page 283) jusques à ce mot: Fin; puis on joue la Passacaille de Violons (Page 277) et on reprend encore le 1^r Récit et le 1^r Couplet du Chœur.)

RENAL D

Allez, al - lez, éloignez vous de moy : Doux plaisirs , at - ten -

R - dez qu'Armi - de vous ra - mè - ne . Sans la beau -

R - té qui me tient sous sa loy, Rien ne me plait, tout aug -

u - men - te ma pei - ne . Allez, al - lez, é - loi - gnez - vous de

R moy, Doux plaisirs , atten - dez qu'Armi - de vous ramè - ne .

SCÈNE III

RENAUD, UBALDE, Le CHEVALIER DANOIS.

RENAUD.

Le
CHEVALIER
DANOIS.

UBALDE.

PIANO.

PRÉLUDE

Fort

L BALDE

Il est seul profi - tons d'un temps si préci - eux.

RENAUD

Que vois - je? quel é - clat me vient frapper les

L BALDE

yeux? Le ciel veut vous fai - re con - nai - tre L'er -

RENAUD

- reur dont vos sens sont sé - duits - Ciel! quel - le

R

hon - te de pa - rai - tre Dans l'in_digne état où je

UBALDE.

R

suis! No_tre gé_néral vous rap_pelle; La vic_toi_re vous

C

garde une palme immortelle. Tout doit presser votre re - -

C

- tour. De cent di_vers cli - mats, cha_cun court à la

U

guer_re; Renaud seul, au bout de la ter_re, Ca - -

U

-ché dans un charmant sé - jour, Veut-il suivre un honteux a -

U

RENAUD

-mour? Vains or-ne_ments d'ûne in_di - gne mol - -

R

- les_se, Ne m'offrez plus vos fri_vo - les at - -

r

traits, Res_eshon_toux de ma fai - bles_ se, Al_lez al -

(Il arrache les guirlandes de fleurs et les autres or-
 Il reçoit le bouclier de diamant que lui donne Ubalde

r

- lez quittez moy pour ja_mais.

nements inutiles dont il est paré.
 et une épée que lui présente le Le. CHEV.

ii

Chevalier Danois) Dé_ro_bez - vous aux pleurs d'Ar -

le
G

- mi - de. C'est l'u - ni - que dan - ger dont votre

te
c

à - me in - tré - pi - de A be - soin de se ga - ren -

- tir . Dans ces lieux en - chan - tés

te
c

la Vo - lupté pré - si - de ; Vous n'en sau - riez trop tôt sor -

RENAUD

Al - lons , al - lons , hâtons nous de par - tir .

te
c

- tir .

SCÈNE IV

ARMIDE, RENAUD, UBALDE, Le CHEVALIER DANOIS.

ARMIDE.

Renaud ! ciel ! ô mor- tel ! le

RENAUD.

Le CHEVALIER.

UBALDE.

PIANO.

pei-ne ! Vous par-tez , Re-naud , vous par-tez ! Dé -

- mons , suivez ses pas , volez , et l'ar-rê-tez , Hé -

- las! tout me tra-hit, et ma puis-sance est vai-ne! Renaud!

ciel! ô mortel-le pei-ne! Mes cris ne sont pas é-cou-

-tés! Vous partez, Re-naud, vous partez!

(RENAUD s'arrête

pour écouter ARMIDE)

Si je ne vous vois plus, croyez vous que je

vi-ve? Ai-je pu mé-ri-ter un si cru-el tour-

A

- ment? du moins, comme enne - my, si ce n'est comme a -

A

- mant, Emme - nez Ar - mi - de cap - ti - ve. J'iray dans les com -

A

- bats, j'iray m'offrir aux coups Qui se - ront des - ti - nés pour

A

vous. Re - naud, pour - vu que je - vous sui - ve, Le sort le plus af -

RENAUD

A

- freux me pa - rai - tra trop doux. Ar - mi - de, il est temps que j'é -

R

- vi - te Le pé - ril , trop char - mant , que je trouve à vous

R

voir. La gloire veut que je vous quitte; Elle ordonne à l'A - -

R

- mour de cé - der au De - voir . Si vous souf - frez , vous pouvez

R

croi - re Que je m'é - loigne à regret de vos yeux; Vous regnerez tou -

R

- jours dans ma mé - moi - re; Vous se - rez a - près la Gloi - re

ARMIDE

Ce que j'aime-ray te mieux Non! jamais de l'A-

-mour tu n'as sen-ti le char-me. Tu te plais à cau-

-ser de fu-nes-tes mal-heurs. Tu m'en-tends sou-pi-

-rer, tu vois cou-lér mes pleurs, Sans me rendre un sou-

-pir, sans ver-ser u-ne lar-me. Par les nœuds les plus

A

doux je te con - jure 'en vain; Tu suis un fier De -

A

- voir, tu veux qu'il nous sé - pa - re. Non, non, ton

A

cœur n'a rien d'humain, Le cœur d'un tigre est moins bar - -

A

- ba - re. Je mourray si tu pars, et tu n'en peux douter; In -

A

- grat, sans toi je ne puis vi - vre; Mais, a - près mon tré -

A

- pas, ne crois pas é - vi - ter Mon ombre obsti - née à te

A

sui - vre . Tu la ver - ras s'ar - mer contre ton cœur sans

A

foy; Tu la trouveras in - fle - xi - ble! Comme tu l'as été pour

(Armide tombe
et s'évanouit .)

RENAUD.

le
c

pas; La Gloire attend de vous un cœur i - né - bran - -

u

pas; La Gloire attend de vous un cœur i - né - bran - -

R

Non! la Gloi - re n'or - don - ne

le
c

- la - ble .

u

- la - ble .

R

pas Qu'un grand cœur soit im - pi - toy - -

u
- a - ble .

(emmenant Renaud malgré lui)

le
c
Il faut vous ar - ra - cher aux dan - ge - reux ap - -

t
Il faut vous ar - ra - cher aux dan - ge - reux ap - -

le
c
RENAUD
- pas D'un objet trop ai - ma - ble . Trop malheureuse Armide, hé -

u
- pas D'un objet trop ai - ma - ble .

R
- las ! Que ton des - tin est dé - plo - ra - - ble !

SCÈNE V

ARMIDE seule.

ARMIDE.

PIANO.

Doux

AIR

A

Le per - - fi - de Re_naud me fuit! Tout per -

- fi - de qu'il est mon lâ - che cœur le suit. Il me lais - se mour -

- ran - te, Il veut que je pé - ris - se! A re -

- gret je re - vois la clar - té qui me luit; L'hor -

- reur de l'é - ter - nel - le nuit Cède à l'horreur de mon sup -

- pli - ce. Le per - fi - de Renaud me fuit tout per -

fi-de qu'il est mon lâ-che cœur le suit.

Quand le bar-bare était en ma puis-

-san-ce Que n'ay-je en la Haine et la Vengean-ce Que

n'ay-je sui-vy leurs trans-ports! Il m'é-chappe, il s'é-

-loi-gne, Il va quit-ter ces bords, il

bra_ve l'Enfer et ma ra_ge Il est dé_jà près du ri -

- va - ge Je fais pour m'y trai - -

- ner d'i - nu - ti - le ef - forts .

PRÉLUDE

Piano introduction in G major, 2/4 time. The right hand features a melodic line with grace notes and slurs, while the left hand provides a steady bass accompaniment.

Allegretto

Allegretto tempo. The piano accompaniment continues with a rhythmic pattern of eighth notes in the right hand and a steady bass line in the left hand.

A

- tends! je le tiens je tiens son cœur per -

A

- fi - de Ah! Je l'im - mo - le à ma fu -

A

- reur je l'immo - le à ma fu - reur je le tiens je

A

tiens son cœur per - fi - de Ah! je l'immole à ma fu -

A

- reur je l'immole à ma fu - reur Que dis - je! où

A

suis - je! Hé - las! in - for - tu - née Ar -

A

- mi - de Où t'em - porte une a - ven - gle er -

A

- reur? L'espoir de la ven - geance est le seul qui me

A

res - te Fuy - ez plai - sirs fuy - ez, per - dez tous vos at -

A

- traits, Dé - mons dé - trui - sez ce pa - lais, Fuy -

A

- ez plai - sirs fuy - ez, per - dez tous vos at - traits, Dé -

A

- mons dé - mons dé - trui - sez dé - trui - sez ce pa -

A

- lais. Les - poir de la ven - geance est le seul qui me

A

res - te Par - tons et s'il se peut que mon A - mour fu -

A

- nes - te Demeure ense - ve - li dans ces lieux pour ja - mais.

(1)

PRÉLUDE

(1) On reprend le préluce ci-devant page 316 et on le joue très vite, et après on prend celui qui suit.)

