

Bayer[isches] Central-Poliz...



HARVARD LAW LIBRARY

Received **JAN 6** 1922





Herausgegeben von der k. Polizei-Direktion München.

Mord.

1. Am 3. Januar 1902 wurde in dem Gebäude der Kleinfinderschule der Zuckerrabrik Frankenthal, Pfalz, die in dem einen Flügel des Obergeschosses allein wohnende Kindergärtnerin Emilie Belker auf der Veranda vor der Hausthür durch eine Anzahl Messerstücke getödet aufgefunden.

Nach den Spuren am Thortort kommt vorerst nur ein Thäter in Frage, welcher die Umzäunung des Gartens mit beschubten Füßen überstiegen und den Garten ohne Schuhe in den Strümpfen wieder verlassen hat.

Es besteht die Möglichkeit, daß sich der Thäter an der einen Hand — vermutlich der rechten — durch Splitter einer eingedrückt Glasscheibe verletzt und auch seine Kleider durch das Blut der Getödeten befleckt hat.

Es war wohl ein Diebstahl beabsichtigt, allein es wurde nichts entwendet; auch sind am Thortort keine etwa dem Thäter gehörigen Gegenstände zurückgeblieben.

Die Annahme erscheint nicht ausgeschlossen, daß ein früherer Arbeiter der Zuckerrabrik, welcher in der sogenannten Kaserne wohnte und dabei die Gelegenheit zur That ankundschäften konnte, der Thäter ist.

Von der k. Regierung, Kammer des Innern, der Pfalz in Speyer, sowie von der Zuckerrabrik Frankenthal ist eine Belohnung von je

500 Mark = 1000 Mark

auf die Ermittlung des Thäters angesetzt.

Um Habung, Festnahme etwa Verdächtiger u. Drahtnachricht wird ersucht.

Frankenthal (Pfalz) 31 1902.

k. Staatsanwalt.

Gerichtliche Haftbefehle.

Die bezeichneten Personen sind an die verfolgenden Behörden — Militär-Verwaltungen an die nächste Militärbehörde (Bezirks-Commandos angeschlossen) — abzulieferen, wenn nicht ausdrücklich andere Bestimmung getroffen ist.

2. **Hondrezel** Josef, led. Gärtner von Hohenweissenberg, A.-G. Schöngau, geb. 1.1.76 in Rott, A.-G. Landsberg a.L., weg. Betrugs u. A. III 1216;

3. **Klein Anton**, led. Stallschweizer von München, geb. 1.10.80, weg. Diebstahls i. A. VIII 1339, beide auf Anord. des k. A.-G. München I. Cml.-Ort: Wei. a. Ager hier.

München I 30412 1901. k. Staatsanwalt.

4. **Höferich** Karl August*, led. Diensthuch von Hönbach bei Neustadt a. d. Haide, Kr. Sonneberg, Przg. Sachl. Meinungen, geb. dort 17.8.81, wegen Diebstahls auf Anord. des k. A.-G. Mühlhausen i. Gr. Cml.-Ort: nächstes Ger.-Wei. Sofortige Vernehmung erbeten (C 774).

Schweinfurt 2412 1901. k. Staatsanwalt.

*) Zul. 15841235 (1901).

5. **Hoffmann** Hermann Heinrich, Schreiner, Knecht i. K. Bez.-A. des. Kempten, geb. 7.3.79 in Landau i. Pf., 179 groß, weg. Fahnenjucht. Cml.-Ort: hier. Mil.-Arrestantalt 1025).

München I 30412 1901. Gericht der 2. Division.

6. **Zimmermann** Franz, led. Tagelöhner von Guntzenburg, A.-G. Mühlberg, geb. dort 18.12.50, weg. Betrugs auf Anord. des k. A.-G. Mibling (988).

Bad Mibling 20412 1901. k. Staatsanwalt.

7. **Greiter** Friedrich*, Bäcker, geb. 30.7.79 in Gammesfeld, C.-A. Gerabronn, Württ., zuletzt in Nürnberg, weg. Untreue u. A. Cml.-Ort: nächstes Ger.-Wei. (D 512).

Nürnberg 20412 1901. k. Unt.-Richter I.

*) Zul. 10047856 (1901).

8. **Luttmann** Heinrich, led. Maler von Siegenburg, A.-G. Meusberg, B.-A. Kellheim, geb. 6.11.78 in Paffan, weg. Betrugs auf Anord. des k. A.-G. München I (D 7707).

München I 30412 1901. k. Staatsanwalt.

9. **Aufst** Karl Friedrich, Tagner von Altwieschel, Kr. Marienburg i. Westpreußen, Bez.-H. Danzig, geb. dort 18.12.68, weg. Diebstahls auf Anord. des k. A.-G. Dürkheim a. d. Haardt. Cml.-Ort: nächstes A.-G.-Wei.

Frankenthal (Pfalz) 30412 1901.

k. Staatsanwalt.

10. **Verchner** Franz, led. Kammerlehrer von Walschiren, Gde. Lana (Lány), Bez.-H. Schlan (Slany), Böhmen, geb. 13.1.61 in Hainfeld, Bez.-H. St. Pölten, Niederösterreich, weg. Diebstahls i. A. auf Anord. des k. A.-G. Cham. Cml.-Ort: nächstes A.-G.-Wei. (1: 769).

Amberg 31412 1901.

k. Staatsanwalt.

11. **Wayer** Wendelin, led. Bieglar von Pfingdorf, A.-G. Landsberg a. Lech, geb. dort 20.7.56, wegen Diebstahls u. A. (338);

12. **Wble** Adolf, led. Gärtner, auch Vergolder, geb. 27.1.79 in Lahr, Baden, weg. Betrugs (373), beide auf Anord. des I. A.-G. München II. Einl.-Ort: Gef. a. Vilsenbergl hier. München II 3012 1901. Amtsanwalt.

13. **Müller** Johann, led. Schuhmacher von Ansbauern, A.-G. Dettingen, B.-A. Nördlingen, geb. 21.2.83 in Dttheim, A.-G. Heidenheim, B.-A. Gunzenhausen, illea. der Eva Maria M., nun verehelichte Klunkler (1,65 m, blond, gebückter Gang, linker Zeigefinger fehlt, Narbe am linken Handballen), wegen fortgesetzten Betrugs auf Anord. des I. A.-G. Heidenheim. Einl.-Ort: nächstes A.-G.-Gef. Gunzenhausen 2712 1901. Amtsanwalt f. Heidenheim.

14. **Woodrainer** Kaver, led. Tagelöhner von Unterfienberg, Gde. Allershausen, A.-G. Freising, geb. dort 20.1.44, weg. Diebstahls i. R. auf Anord. des I. A.-G. Dadau (E 916);

15. **Wassenzeller** Anton, led. Bäcker von Ralsbäumen, A.-G. Schrobenhausen, geb. dort 11.7.72, weg. Diebstahls auf Anord. des I. Vdg. München II (E 526). Einl.-Ort f. beide: Gef. a. d. Waaderstr. hier. München II 3012 1901. R. Staatsanwalt.

16. **Heger** Anton^{*)}, led. Dienstknecht von Mauerkirchen, Bez.-G. Brannau, Oberösterreich, geb. 18.5.71 in Salzburg, weg. Diebstahls auf Anord. des I. A.-G. Simbach am Inn. Einl.-Ort: nächstes A.-G.-Gef. (C 819). Paffan 2812 1901. R. Staatsanwalt.

^{*)} Zul. 13311175 (1900).

17. **Wieschl** (auch **Hausl**) Josef, led. Tagelöhner von Winterberg (Vimperk), Böhmen, geb. 8.5.71 in Zwiesel, A.-G. Regen, weg. Betrugs auf Anord. des I. A.-G. München II. Einl.-Ort: Gef. a. Vilsenbergl hier (3134). München II 3112 1901. Amtsanwalt.

18. **Schulz** Michael, led. Kammerjäger u. Mautwursfänger von Wermerichshausen, A.-G. Münstertal, B.-A. Kissingen, geb. dort 1.12.79, weg. Betrugs auf Anord. des I. A.-G. Schweinfurt (B 688). Schweinfurt 3112 1901. Amtsanwalt (Land).

19. **Junckes** Heinrich, Hausierer von Obenstrobe, A.-G. Barel (Ebenburg), geb. 20.5.56, weg. Verleumdung u. A. auf Anord. des I. A.-G. Fürtch. Fürtch 3112 1901. R. Staatsanwalt.

20. **Waller** Albert^{*)}, led. Kaufmann (Commis von Regensburg, geb. dort 30.5.81 (treibt Handel mit einem Mittel gegen Bettmäßen), weg. Betrugs. Einl.-Ort: hies. Vdg.-Gef. (260400). Regensburg 31 1902. R. Unt.-Richter II.

^{*)} Inletzt 16714334 (1901).

21. **Vellegrini** Mariano, led. Bäcker u. Steindreher von Roccapietore, Dist. Agordo, Prov. Belluno, Oberitalien, geb. dort 23.2.67, weg. Diebstahls auf Anord. des I. A.-G. Freching. Einl.-Ort: nächstes A.-G.-Gef. (B 858). Paffan 2912 1901. R. Staatsanwalt.

22. **Spindler** Karl, Agent von Erlangen, zuletzt in Mainz (30-32 J., 1,70 m, schlau, blond, dunkelblonde Augenbrauen, hohe Stirn, Schnurrbart, gerade Nase, Gesicht u. Kinn oval, gesunde Gesichtsfarbe; schwarzer weicher Filzput, dünner Leberzieher, schwarze Hose), weg. Urkundenfälschung. Vor Einführung Nachricht anber gelangen zu lassen (5746). Mainz (Hessen) 2412 1901. Gr. Staatsanwalt.

23. **Unbekannter**, fälschlich sich **Feyer** Hermann, led. Eisenbrenner von Apolda, neunend (zieml. groß, schlau, mager, blaß, blonde Haare, kleiner blonder Schnurrbart; schwarzer weicher Filzput mit Aufschlägern, brauner Havelock, weg. Entwendung eines Fahrtrades (Helical Premier, Nr. 103433 od. 100239) auf Anord. des I. A.-G. Neuburg a. D. Einl.-Ort: nächstes A.-G.-Gef. (A 900). Neuburg a. D. 2412 1901. R. Staatsanwalt.

24. **Kirchhof** Konrad, led. Tagelöhner von Gmünd, A.-G. Grafenan, geb. 13.3.61 in Rörbach, A.-G. Uffenheim, weg. Unterschlagung auf Anord. des I. A.-G. Eichtätt (261). Eichtätt 2712 1901. Amtsanwalt (Stadt).

25. **Pröbster** Jakob, Fuhrmann von Bergaan, bayer. A.-G. Neumarkt i. Opf., geb. 26.9.68 (1,70 bis 1,75 m, mager, dunkelblonde Haare, dunkelblonder starker Schnurrbart, streifer Gang, X-Beine, altbayer. Dialekt; schwarzer Gut mit graugetreistem Band, dunkle abgetragene Arbeitskleider, unter der Jacke blau- u. graugetreite Arbeitsbluse), weg. Diebstahls. Verhaftung u. Trahtnachricht, worauf Verurteilung wegen Zulieferung erfolgen wird (8725 D III 1526). Mannheim (Baden) 3012 1901. R. Staatsanwalt.

26. **Gschbacher** Anna, led. Prostituierte von München, geb. dort 19.3.79, weg. erschwert. Hausfriedensbruchs auf Anord. des I. A.-G. München II. Einl.-Ort: Gef. a. Vilsenbergl hier (3675). München II 24 1902. Amtsanwalt.

27. **Frend** Onstaf August, led. Schlosser, geb. 21.11.67 in Fischbach, Kr. Schleuingen, preuß. Prov. Sachsen, weg. Diebstahls auf Anord. des I. A.-G. Würzburg (4840). Würzburg 3112 1901. Amtsanwalt (Stadt).

28. **Veichle** Afra, Dienstmagd von Nechbergreuthen, A.-G. Burgan, B.-A. Günzburg, geb. dort 27.5.74, weg. Betrugs auf Anord. des I. A.-G. Burgan. Einl.-Ort: nächstes A.-G.-Gef. (A 1331). Augsburg 3112 1901. R. Staatsanwalt.

29. **Fint** Anna, led. Bäglerin von München, geb. dort 26.3.76, weg. Unterschlagung auf Anord. des I. A.-G. München I. Einl.-Ort: Gef. a. d. Waaderstr. hier (C 817). München II 2812 1901. R. Staatsanwalt.

30. **Schreiner** Paul, led. Tagelöhner von Mattenbergl, B.-A. Deggendorf, geb. 8.1.18 in Lalling, A.-G. Hengersberg, B.-A. Deggendorf, weg. Diebstahls auf Anord. des I. A.-G. München I (D 6598). München II 31 1902. Amtsanwalt.

31. **Mauer** Franziska, led. Dienstmagd von Pfaffenhoen a. Alm, geb. dort 25.5.84, weg. Diebstahls auf Anord. des I. A.-G. München I. Einl.-Ort: Gef. a. Muger hier (V 1017). München II 3112 1901. R. Staatsanwalt.

Ausforschungen.

32. **Haubmordversuch in Rasmarn.** Ode. Altersdorf, A.-G. Viechtach, verübt am 22.9.1901. Der Ausschreibung im b. C.-R.-Bl. 1901 Nr. 119 Ziff. 9339 wird nachgetragen: Anher den hier verarbeiteten Wittenseller Albert, Anführer von Reichsdorf u. Neil Josef, Steinbauer von Eisenberg (b. C.-R.-Bl. 1901 Nr. 126 Ziff. 9880 u. Nr. 148 Ziff. 11627) soll an der That beteiligt gewesen sein: **Wünser**, alias **Waischer** (vermutlich fingierter Name) Johann, Schreiner von Linz (B. Z., ungefähr 1.72 m, starker Körperbau, dunkle fast schwarze Haare, schwarzer Schnurrbart, dunkelbraune Augen, gesunde Gesichtsfarbe, jedoch viele Finkeln u. Hautunreinigkeiten im Gesichte; am kleinen Finger der linken Hand eine gegen den Handrücken zu verlaufende Schnittnarbe. Kleidung z. Bt. der That: schwarzer weicher Hut, Rock u. Weste schwarz, dunkelgrüne Hose, Tricothemd mit Knöpfchen, schwarze Jagtschleulen). Derselbe soll sich nach der That ins Hochgebirge oder nach Salzburg zu einem Bahnbau begeben haben. Haftbefehl ist erlassen.

Leggenndorf 3112 1901. A. Unt.-Richter.
33. (**Einmiet-Zwindslerin.**) Unter dem Namen **Bertha Koch**, Lehrerin von Kempten, hat am 12.12.1901 in Stuttgart eine Frauensperson (ungef. 35 J., sehr groß, schlau, längliches mageres Gesicht, Stirnfallen, hellblonde Haare, bayer. Dialekt, schöne Handschrift; schwarzes Pelz-Baret, weiße Züll-Schleife, schwarzes cape (Umlegtragen ohne Kermel), schwarze Tricot-taille mit roten Passierohren an der Krageeinfassung, roter Rock) eingemietet u. ihre Mietgeberin um das Mietgeld u. A. betrogen. Falschung, ev. Festnahme u. Drabtnnachricht erbeten (9759).

Stuttgart (Württ.) 3012 1901.

A. Staatsanwalt.

34. **Wittels Einschleichen** wurden in der Nacht zum 16.12.1901 ans einer Schlafstammer der Herrschen Wirtschaft in Simbach am Inn gestohlen: 1 schwarzer Rock, 1 schwarze Hose, 1 grünl. Hut, 1 silberne Cylinder-Hemontoiruhr mit gelbem Zifferblatt u. Sekundenzüger nebst silb. kleingliederiger Kette, 1 Paar lange, an den Abjäten mit Eisen beschlagene Stiefel, 10 Zinnmarlstücke, 1 alter braungetöfelter Rock, 1 schwarzes, am Hüften mit rotem Streifen versehenes Notizbuch, 1 Hund Schlüssel, 1 Paar neue lederne Schnürschuhe, 1 alte schwarzgestöckte u. 1 alte braune Hose, 1 Tabakspfeife mit 109. Heftgewicht, u. 1 Paar neue doppeltlohlige Schnürschuhe mit Einstiepsabjäten. Thäter: mittlerer Körperbau, dick, magere Hünke. Verdacht fällt auf den im Sommer 1901 bei Kert bedienten gewesenen Knecht **Sebastian Weiß** von St. Peter, Bez.-H. Bramau, Dberöftr. Um Spähe, Aufreißung u. Durchsuchung des Weiß wird erlucht (C 829).

Bajsa u. 2012 1901.

A. Staatsanwalt.

35. **Diebstahl in Freystadt.** A.-G. Remmarn i. Cpf. (b. C.-R.-Bl. 1901 Nr. 165 Ziff. 13002). Thäter ist: **Diermeier** Georg von Dierern, A.-G. Amberg, 30 J., trägt statt schwarzem Mantel auch grauen Havelock. Seine angebl. Frau ist die Dienstmagd **Maria Fischer** von Öggölbach, A.-G. Schwandorf, B.-A. Burglengenfeld. Dieselbe trägt statt Kostuch auch Hut. Beide liefern Pusjeise, besonders in

Kasernen u. nennen sich „Diermeier, Reisender aus Amberg“, auch „Höder.“ Festnahme, Drabtnnachricht (D 490).

Amberg 2012 1901.

A. Staatsanwalt.

36. **Bronze- u. Kupferdrabt** im Gewicht von 40 kg, 1,5–2,3 u. 4 mm stark, wurde in der Nacht vom 26.12.1901 aus einem auf der Gemarkung Detigheim, bad. A.-G. Kallatt, aufgestellten Telegraphengerüstwagen entwendet. Bei Begehung des Diebstahls scheint sich der Thäter Verletzungen zugezogen zu haben (78303 D. 4337).

Karlsruhe (Baden) 3112 1901.

Gr. Staatsanwalt.

37. **Hemontoiruhr** (Nr. 6587, silberne, gerippter Goldrand, weißes Zifferblatt, röm. Zahlen, ohne Bügel) nebst Radelette mit 2 oder 3 braunen Steinen wurde anfangs Kovbr. 1901 in Würzburg gestohlen (C 1151).

Würzburg 3012 1901.

A. Staatsanwalt.

38. **Fink** Emil, Schreiner von Forzheim, geb. 16.2.80 (1,62 m, schlau, blond, auf beiden Armen tätowiert) ist am 2.1.1902 Abends hier entwichen. Bei der Entweichung trug er blau-weißgestreiften Drillanzug u. eine gestricke braune Unterjade, welsch letztere er vermutlich über die blau-weißgestreifte Drilljade angezogen haben wird. Einl.-Drt: f. würt. Landesgefängnis Nottenburg a. Neckar.

Nottenburg (Württ.) 31 1902.

A. Landesgefängnis.

39. **Floßmann** Rob. Bapt., Metzger, geb. 27.8.80 in München, als unjülicher Dienstpflichtiger (13226).

München 1812 1901.

Civ.-Dort. d. Crif.-Komu.

Magistr. München A.

Um Ermittlung und Befreiung des Aufenthaltss nachbezeichneter Personen wird erlucht:

40. **Abraham** Konrad, led. Bäcker von Ruhlstorf, A.-G. Griesbach, geb. 20.10.79 in Au, Ode. Ruhlstorf, weg. Diebstahls (A 6927).

41. **Fulger** Martin, led. Metallbruder von Treffelstein, A.-G. Waldmünchen, geb. 18.9.83 in Dersbrud, weg. Betrugs (C 7703).

München I 3012 1901.

Amtsanwalt.

42. **Denf** August, verb. Kegelspiel-Zubörer von Carlsberg, A.-G. Grünstadt, B.-A. Frankenthal, geb. 19.5.67 in Eging, A.-G. Passau, zuletzt in Aßling, A.-G. Ebersberg (zieht mit einem Wandergewerbeschein des Stadtmagistrats Landsbüt auf Messen u. Märkten umber), weg. Betrugs (D 691).

München II 3112 1901.

A. Staatsanwalt.

43. **Frischauf** Franz Xaver, led. Schieferdecker u. Maurer von Waicht, Ode. Weichenbach, Bez.-H. Keutle, Tirol, geb. dort 2.2.70, als Zeuge (G 954).

München I 2812 1901.

A. Staatsanwalt.

44. **Gschwendner** Max, led. Arbeiter von Würzburg, geb. dort 9.8.85, als Zeuge (C 392).

45. **Schüler** Josef, led. Schlosser u. Tagelöhner von Würzburg, geb. dort 5.8.83, weg. Diebstahls (C 392).

46. **Tremper** Ernst, led. Schlosser u. Monteur von Hannover, geb. dort 11.9.72, weg. Betrugs (B 543).

Würzburg 3012 1901.

A. Staatsanwalt.

47. **Krippner** Fritz (Gottfried), led. Schenkellner von Erbdorf, A.-M. Krennath, geb. dort 2.10.80, weq. Betrugs (D 8273).

München I 3012 1901. Amtsanwalt.

48. **Leiz** Thomas⁸⁹⁾, led. Schaffnecht, geb. 16.6.49 in Wittmersklingen, Gde. Eitenhausen, würt. A.-G. Künzelsau, weq. Betrugs (1033).

Würzburg 3012 1901. Amtsanwalt (Stadt).

*) Vergl. 3542751 (1901).

49. **Wischler** Leonhard, led. Tüncher (gibt sich wahrscheinlich als „Buchhandlungsreisender“ aus) von Worms und Ludwigshafen a. Rh. (W 3), 1.70 bis 1.72 m, mittlere Statur, dunkelblonde Haare, dunkelblonder Schnurrbart, weq. Unterschlagung eines Brennvorrathrades (39651 D. 2311).

Heidelberg (Waden) 3012 1901.

Gr. Staatsanwalt.

50. **Holler** Babette (Barbara), Pferdehändlers- tochter, geb. 9.11.81 (oder 82) in Saubing, A.-G. Regensburg II, weq. Körperverletzung. (Gehört der Zigeuner- u. Pferdehändlerfamilie Josef Holler unbekannter Heimat, angebl. von Landau a. Sar, an. Ann. d. Red.) — D 916 —.

Passau 3012 1901. A. Staatsanwalt.

51. **Hofmaier** Johann⁸⁾, led. Dienstknecht (Zuhrtnecht) von München, geb. dort 11.1.70, weq. Betrugs (E 7952).

München I 21 1902. Amtsanwalt.

*) Zul. 10148681 (1900).

52. **Gfner** Otto, led. Buchbinder von München, geb. dort 1.5.75, weq. Diebstahls (A 318701).

München I 21 1902. Amtsanwalt.

53. **Graber** Philipp, led. Stallschweizer von Leuzried, Gde. St. Mang, A.-G. Rempten, als Zeuge (C 3104).

Regensburg 2012 1901. A. Staatsanwalt.

54. **Sand** Friedrich, verh. Reisender von Würzburg, geb. dort 7.3.63, weq. Untrene u. A. (A 954).

München I 3012 1901. A. Staatsanwalt.

55. **Steininger** Peter, led. Erbarbeiter, geb. 19.2.69 in Ludenhardt (? vielleicht: Witttenhardt, Manton Schaffhausen, Schweiz. Ann. d. Red.), weq. Sachbeschädigung u. A. (12).

Weißenburg a. S. 2012 1901.

Amtsanwalt f. Pappenheim.

56. **Bauernschmidt** Balthasar, led. Tagelöhner von Am, A.-G. Völsing, geb. dort 6.9.71, weq. Diebstahls (B 1319).

Frankfurt 3012 1901. A. Staatsanwalt.

57. **Daut** Karl, led. Zinngießer von Gunglshausen, geb. dort 20.10.75, weq. Notstandsverbrechen u. A. (D 729).

München II 3112 1901. A. Staatsanwalt.

58. **Gel** Max, led. Ausgeber von Altdorf, A.-M. Nürnberg, geb. 16.1.80 in Eichenbör, A.-G. Landau a. Sar, weq. Diebstahls (A 5833).

München I 31 1902. A. Staatsanwalt.

59. **Kuhnel** Vincenz, Eisengießer, geb. 21.7.81 in Hartmannsdorf, Bez.-S. Trautenau, Böhmen, als Zeuge (B 1100).

Memmingen 21 1902. Amtsanwalt (Stadt).

60. **Reich** Wilhelm, led. Metzger von Bonyhad, Mon. Torna, Ungarn, geb. 15.5.85, weq. Diebstahls, Betrugs u. A. (2890).

Regensburg I 31 1902. Amtsanwalt.

Widerrufe.

1896:	8086.	1898:	4191.	9942.	10253.	1899:	2000.	2026.	6562.	8538.
1900:	874.	1962.	3115.	6074.	6133.	11189.	11481.	11549.		
1901:	127.	697.	894.	1200.	1430.	1606.	2092.	2763.	3028.	3077.
	6703.	7167.	7203.	7252.	7282.	7283.	7710.	7714.	8028.	8337.
	8892.	9002.	9204.	9207.	9337.	9431.	9692.	9855.	10354.	10519.
	10794.	10882.	10883.	10989.	11105.	11231.	11269.	11470.	11480.	11501.
	11738.	11773.	11825.	11858.	12026.	12113.	12151.	12230.	12237.	12245.
	12758.	12483.	12434.	12478.	12502.	12510.	12518.	12533.	12534.	12555.
	12587.	12614.	12629.	12646.	12653.	12655.	12690.	12746.	12789.	12799.
	12916.	12921.	12922.	12923.	12929.	12973.	12977.	13026.	13082.	13130.
										13205.
										13243.

Alphabetische Recapitulation der Namen.

Abraham Kontab . . .	40	Floßmann Job. Bapt.	39	Leichte Alra	28	Reichl Josef	17
Baudrezel Josef . . .	2	Freund Gustav August	27	Leiz Thomas	48	Renner Franziska . . .	31
Bauernschmidt Balth.	66	Frischhauf Franz Kaver	43	Percherer Franz	10	Roller Bab. (Barbara)	50
Bretter Friedrich . . .	7	Graber Philipp	53	Matthäa Johanna	32	Rohmaier Johann . . .	51
Bunjes Heinrich	19	Gschwendner Max	44	Wayer Wendelin	11	Schenk Michael	18
Daut Karl	57	Hand Friedrich	54	Müller Johann	13	Schüler Josef	45
Denk August	42	Hesslich Karl August	4	Wischler Leonhard	49	Schröner Paul	30
Diemerer Georg	35	Hoffmann Herm. Fr.	5	Moosrainer Kaver	14	Spinbler Karl	22
Ehle Adolf	12	Hutmann Heinrich	8	Pellgrin Mariano	21	Steininger Peter	55
Eckl Max	58	Kubnel Vincenz	59	Wassengeller Anton	15	Temper Ernst	46
Gfner Otto	52	Kirchhof Kontab	24	Waller Albert	20	Wegh Sebastian	34
Gschbacher Anna	26	Klein Anton	3	Wrböster Jakob	25	Wimmer Johann	32
Geher Hermann	23	Koch Vertha	33	Wanfl Josef	17	Zimmermann Franz . . .	6
Gint Anna	29	Krippner Fritz (Gottfr.)	47	Wäber	35		
Gint Emil	38	Kulzer Martin	41	Weger Anton	16		
Gischer Maria	35	Kuba Karl Friedrich	9	Reich Wilhelm	60		

Dr. Wilsch'sche Buchdruckerei (Gedr. Parcus) München.



Herausgegeben von der k. Polizei-Direktion München.



61. **Unbekannter Taubstummer**

neben abgebildet (ungefähr 30 J. alt, 1,60 m groß, dunkle lange Haare, ebenfölicher Schnurr- u. Vollbart, im Unterkiefer fehlt ein Schneidezahn; grauer Hut mit braunem Band, eine schwarze u. eine graue Jacke von Sommerstoff, Hose u. Weste von schwarzbraungestreiftem Stoff, Gummihaube; alter brauner Regenschirm u. Hahelstock; vollständig legitimationslos; im Besitz zahlreicher österr. u. deutscher Kupfermünzen; kann weder lesen noch schreiben u. versteht auch nicht die Zeichensprache der Taubstummen) wurde am 22.11.1901 in Seeshaupt am Starnberger See aufgegriffen. Derselbe war am 1.11.1901 in Mareit, Bez.-G. Brixen, Tirol, weg. Landstreichens u. Bettelns aufgegriffen, dann aber vom Bez.-Ger. Sterzing wieder auf freien Fuß gesetzt worden. Sachdiensl. Aufschlüsse erbeten (1333).

W e i ß h e i m 31/12 1901. K. Bezirksamt.

Gerichtliche Haftbefehle.

Die bezeichneten Personen sind an die verfolgenden Behörden — **Militär-Arrestanten an die nächste Militärbehörde (Bezirks-Commandos ausgeschloffen)** — abzuliefern, wenn nicht ausdrücklich andere Bestimmung getroffen ist.

62. **Altmann** Anton, Schreiner von Bremen, bad. A.-G. Tauberbischofsheim, geb. 17.1.77, 3. Ht. auf Wanderhaft (1,65)—1,70 m, schlant, braune Gesichtsfarbe, schwarze Haare, kleines dunkles Schnurrbartchen; grüner weicher Filzhut, grangrüner Tuchanzug, weg. Diebstahls. Verhaftung u. Trabtnachricht, worauf Verfügung wegen Zulieferung erfolgen wird (296 D IV 1155).

M a u n h e i m (Baden) 31 1902.

St. Staatsanwalt.

63. **Richtinger** Johann, verb. Silberhändler von München, A.-G. Oberviechtach, geb. dort 8.8.62, weg. Verdrohung auf Anord. des k. A.-G. Oberviechtach (382/100).

O b e r v i e c h t a c h 31 1902.

Amtsanwalt.

64. **Dienst** Johann, led. Tagelöhner von Kleintellenfeld, A.-G. Wassertrüdingen, A.-A. Tinkelsbühl, geb. 13.1.60 in Erlangen, weg. Diebstahls auf Anord. des k. A.-G. (Munzenhausen) B 902;

65. **Fröb** Heinrich, verb. Schriftföher von Lobenstein, Vdr.-A. Schleich, Jürk. H. K. j. V., geb. dort 27.7.46, weg. Betrugs i. H. auf Anord. des k. A.-G. Hohenburg a. d. Tauber (B 918). Einl.-Ert i. beide: hief. Vdg.-Gef.

A n s b a c h 21 1902.

K. Staatsanwalt.

66. **Decker** Friedrich, Heizer von Nischbach, A.-G. Lauterreden, B.-A. Kusel, Pfalz, geb. 25.1.52 in Hoppstädten, A.-G. Weisenheim, preuß. Rheinprovinz, weg. Betrugs auf Anord. des k. A.-G. Würzburg. Einl.-Ert: nächstes Gef. Trabtnachricht (D 711).

W ü r z b u r g 31 1902. K. Staatsanwalt.

67. **Bögle** Lorenz, Rühnwaidenreißender von Weinried, A.-G. Babenhausen, B.-A. Merttisen, geb. 31.5.73, weg. Untreue u. Unterschlagung auf Anord. des k. A.-G. Augsburg. Einl.-Ert: nächstes A.-G.-Gef. (A 1037).

A u g s b u r g 31 1902. K. Staatsanwalt.

68. **Sichhammer** Theresie, led. Näherin von Steinweg, A.-G. Stadlamböf, geb. 11.6.80, weg. Diebstahls auf Anord. des k. A.-G. Regensburg (C 1111).

69. **Sörath** Johann, verb. Obst u. Hundehändler von Lindenhardt, A.-G. Pegnitz, geb. 19.6.73 in Berolzheim, A.-G. Weidenheim, B.-A. Muzzenhausen (mittelgroß, blonde Haare, blonder Schnurrbart, abgetragener brauner Hahelock), weg. Betrugs u. Diebstahls auf Anord. des k. A.-G. Burglengenfeld (D 3123). Einl.-Ert i. beide: nächstes A.-G.-Gef. Trabtnachricht.

R e g e n s b u r g 21 1902. K. Staatsanwalt.

70. **Gymann** Wilhelm Karl Louis, led. Kaufmann u. Monteur von Eisen, preuß. Rheinprovinz, geb. dort 29.12.66 (35 J., ungef. 1,75 m, schlank, hüßliches Gesicht, starker blonder Schnurrbart mit aufwärts gebredten Spitzen, trägt (goldene?) Brille oder Brille, hat einen verkrüppelten Finger; nach anderer Angabe fehlt ihm der Mittelfinger der rechten Hand), weg. Diebstahls auf Anord. des k. A.-G. Aischaffenburg. Civil.-Ort: nächstes Ver.-Gef. Hienach ist der im b. C.-R.-Bl. 1901 Nr. 166 Ziff. 13044 gegen den angebl. Leopold Mintus, Kaufmann von Brünn, veröffentlichte Haftbefehl zu berichtigen — II 2167 —. Gymann ist der auch von den Staatsanwaltschaften Würzburg u. Bamberg, u. wahrscheinlich auch der von der Staatsanwaltschaft Karlsrube gesuchte Manfardendieb. Siehe b. C.-R.-Bl. 1901 Nr. 135 Ziff. 10578, Nr. 164 Ziff. 12960, Nr. 167 Ziff. 13142 u. Nr. 168 Ziff. 13219. Ann. d. Red.) Aischaffenburg 31 1902. A. Staatsanwalt.

71. **Esper** Josef, led. Zimmermann, geb. 19.10.69 in Heldswil, Gde. Hobentannen, Bezirk Bischofszell, Kant. Thurgau, Schweiz, weg. Betrugs auf Anord. des k. A.-G. Laufen. Civil.-Ort: nächstes A.-G.-Gef. (I. 40798). Laufen 31 1902. A. Staatsanwalt.

72. **Fraut** Moritz, Steueramtsrentant u. Rat, von Sonnenberg in Thüringen, Herzog. Sachsen-Weiningen (51 J., untereilt, 1,70 m, volles Gesicht, gesunde Gesichtsfarbe, stumpfe u. dicke Nase, dunkle Haare, dunkler Vollbart; trägt goldene Brille), weg. Unterschlagung im Amte. Civil.-Ort: nächstes A.-G.-Gef. Drabtnachricht (J 102). Coburg (Orzgt. Sachl.-Coburg-(Gotha) 31 1902. Staatsanwalt.

73. **Fuchs** Georg, led. Schuhmacher von Ködelmaier, A.-G. Neustadt a. d. Saale, geb. dort 22.3.53, weg. Diebstahls u. A. auf Anord. des k. A.-G. Aischaffenburg. Civil.-Ort: nächstes A.-G.-Gef. (II 2163). Aischaffenburg 21 1902. A. Staatsanwalt.

74. **Gabriel** Ferdinand, led. Tapezierer von Söll, Bez.-St. Rufftein, Tirol, geb. dort 8.5.81.

75. **Hof** Friedrich, led. Tapezierer von Fürth, geb. dort 3.4.83, beide weg. Betrugs auf Anord. des k. A.-G. München I. Civil.-Ort: Gef. a. Anger hier (V 1115). München I 21 1902. A. Staatsanwalt.

76. **Glafer** Albert, Freier, geb. 6.6.76 in Heidelberg, Baden (25 J., 1,70—1,75 m, schlank, lange dunkelbraune geschetelte Haare, Anflug von dunklem Schnurrbart; dunkler Hadelock mit schwarzem Schmutztragen), weg. Verbr. wid. die Sittlichkeit. Verhaftung u. Drabtnachricht, worauf Verurteilung wegen Zulieferung erfolgen wird (252 D I 888). Mannheim (Baden) 21 1902. A. Staatsanwalt.

77. **Gottinger** Leonhard, led. Dienstknecht von Thurnau, A.-G. Passau, geb. 7.11.80 in Ritteröd, Gde. Thurnau, weg. Unterschlagung u. A. auf Anord. des k. A.-G. Passau (1288). Passau a 3112 1901. A. Staatsanwalt (Land).

78. **Haga** Jakob, Weber, geb. 15.5.66 in Zürich, Schweiz, weg. Diebstahls (16495 Nr. 10). Crimmitschau (Sachsen) 31 1902. A. Amtsgericht.

79. **Hager** Georg, led. Freientlehrer von Nürnberg, geb. dort 6.8.84, weg. Betrugs i. A. auf Anord. des k. Vdg. Nürnberg (D 689).

80. **Shaller** Wilhelm, verb. Kaufmann von Dietersdorf, A.-G. Oberriedach, geb. dort 20.1.68, weg. Betrugs (i. d. Höhe von 30000 Mark) auf Anord. des k. A.-G. Nürnberg (G 1081). Beide hier einzuliefern.

Nürnberg 31 1902. A. Staatsanwalt.

81. **Hausler** August, Steinbauer von Gumpfen, k. preuß. A.-G. Haigerloch, Reg.-Bez. Sigmaringen (22 J., 1,60 m, mittlere Statur, etwas bleich, breite Stirn, etwas breites Gesicht, schwarze Haare u. Augenbrauen, barflos, blaue Augen, gute Zähne, schwäbischer Dialekt; grünliche, herabklappbare Nase, grünlidhe Noppe mit Bürtel, Weste, braune Hose etc.), nachdem er weg. Unterschlagung verurteilt war, entwichen. Festnahme u. Ablieferung in das hie. A.-G.-Gef. erbeten. Haigerloch (Preußen, Sigm., A. Amtsgericht.

82. **Oberdorfer** Eusebius, Stallschweizer, Juraferist I. Auf-Negts, I. Komp., geb. 15.9.79 in Hagenheim, A.-G. Landsberg a. L., ill. der Dienstmagd Antonie D. in Jettendorf, A.-G. Mühlhof, vor seinem am 24.10.1900 erfolgten Dienstintritt in Wadlhausen, Gde. Jeting, A.-G. Wolfratshausen, (1,73 m, schlank, hellblonde Haare, Anflug von Bart, kleiner Mund) — III 3003 —.

83. **Rempel** Günther, Postbeamter, Rekrut I. Fuß-Regts, geb. 22.9.79 in Erlurt (II 3026).

84. **Reis** Emil, Reisender, Rekrut 8. Inf-Regts., geb. 29.2.80 in Wermersheim, Rheinpalz (III 2971), sämtliche weg. Fahnenflucht. Civil.-Ort: Militärarrestanstalt a. d. Corneliinstr. hier.

München 31 1902. Gericht der I. Division.

85. **Einniedlein**, angebl. **Clöhner** oder **Wolffinger**, **Wolffner**, u. geb. **Fuchs** Anna, led. Köchin (soll aus Franken stammen; ungef. 28—30 J., mittelgroß, blonde mehr in's Rötliche gebende Haare, gelbe Gesichtsfarbe; schwarzer zurückgedrückter Hut, Boa mit schwarzen und weißen Federn, bläulicher langer Kragen, rotbraunes Kleid) weg. Diebstahls auf Anord. des k. A.-G. München I. Civil.-Ort: Gef. a. d. Grunstr. hier (IX 1221).

München I 41 1902. A. Staatsanwalt.

86. **Cotwald** Maria, led. Dienstmagd von Zadenberg, A.-G. Riechtach, geb. 4.9.77 in Habsbüchel, A.-G. Regen, weg. Verbr. d. Diebstahls auf Anord. des k. A.-G. Straubing. Civil.-Ort: hie. Vdg.-Gef. (II 2408).

Straubing 3012 1901. A. Staatsanwalt.

87. **Reinhardt** August*, Zigeuner und Musiker von Schwannheim (30 J., schlank, schwarze Haare, braune Augen), weg. Urkundenfälschung (900). Ulm (Württ.) 2912 1901. A. Staatsanwalt.

*) Zul. 513928 (1901).

88. **Steinhuber** Anton, led. Metzger von Auferszell, A.-G. Hengersberg, A.-G. Deggendorf, geb. 14.3.72 in Grubhof, Gde. Hilgartersberg, A.-G. Wilsbosen, zuletzt in Teisnach, A.-G. Riechtach, weg. Unterschlagung u. Diebstahls auf Anord. des k. A.-G. Riechtach. Civil.-Ort: hie. Vdg.-Gef. (C 1108). Deggendorf 21 1902. A. Staatsanwalt.

89. **Riffel** Otto, verh. Tagelöhner u. Korbmacher von Karlsdorf, bad. N.-O. Bruchsal 28 J., 1,65 bis 1,68 m, schlank, mageres Gesicht, hohe Stirn, grane Augen, rötlich-blonde Haare. Anflug von rötlich-blondem Schmirrbart, geht etwas nach vorn gebeugt; branne Zoppe, dunkle Weste, branne Hohe, Halbsteifel, weg. Betrags. Einl.-Ort: N.-O.-Gef. Bruchsal. Von der Ablieferung wollte gleichzeitig die Gr. Staatsanwaltschaft Karlsruhe benachrichtigt werden (40584).

Bruchsal (Baden) 30/12 1901.

Gr. Amtsgericht.

90. **Schlohnagl** Andr., Tagelöhner von Wiesent-

brunn, N.-O. Röhlingen, geb. 13.8.76, weg. Diebstahls auf Anord. des k. N.-O. Fürth. Einl.-Ort: nächstes Gef. Drahtnachricht (B 1357).

Fürth 31/12 1901.

N. Staatsanwalt.

91. **Schröder** Georg, Zimmermann von Frankfurt a. M., geb. 25.5.78 (1,55—1,60 m, blaß, dunkelblonde Haare, dunkelblonder starker Schmirrbart; schwarzer weicher Filzput, graue Jacke, schwarze Weste, schwarze Sammtboje), weg. Unterschlagung. Verhaftung u. Drahtnachricht, worauf Verbringung wegen Zulieferung erfolgen wird (87826 D IV 1528).

Mannheim (Baden) 31/12 1901.

Gr. Staatsanwalt.

Ausforschungen.

92. (**Haub.**) Am Sonntag, 29. Dezember 1901 Abends gegen 5 Uhr, wurde der Wüdergeselle Seb. Bruchner von Tünnenberg, N.-O. Wobenkrang, auf dem Wege von Nabburg nach Tünnenberg im Staatswalde, ungef. 1/2 Stunde von Tünnenberg entfernt, von 2 Handwerksrädchen überfallen, gepackt u. durch Entgegenhalten eines Revolvers sowie griffelsten Messers zur Herausgabe seiner Baardschait zu 2 A 30 S genötigt. Der größere Bürsche, 30—35 J. alt, mit Anflug von schwarzem Vollbart, trug grünlichen, gut erhaltenen Anzug, schwarzen Hut, blaues Augenglas u. graues Tuch am den Hals, der kleinere, ungef. 25 J. alt, trug grauen delferten Anzug, schwarzen Hut u. Hahnenhstod. Um Spähe u. Festnahme der Verdächtigen, die vermutlich am 29. Debr. in der Umgegend von Freimd (N.-O. Nabburg) übernachteten, u. Drahtnachricht wird ersucht (B 2).

Weiden 6/1 1902.

K. Staatsanwalt.

93. **Haubenfälle im Odenwald** (siehe b. C.-R.-Bl. 1901 Nr. 164 Biff. 12959). Als einer der Thäter kommt in Betracht: **Weinzierl** Josef*, Steinhaner, geb. 13.2.73 in Kenholzing, Ode. Nida u. Wald, N.-O. Raffan (Sohn der Wirtsebelente Michael u. Katharina Weinzierl, letztere geb. Bösch, in Kenholzing), welcher bis Ende 1900 in Alsbach a. B., heiz. Kr.-M. Bensheim, in Diensten stand. Fahndung, event. Festnahme u. Drahtnachricht erbeten (5372 n. 5270).

Darmstadt (Hessen) 2/1 1902.

Gr. Staatsanwalt.

*) Siehe 31/2533 (1899) u. 23/1727 (1901).

94. (**Häuberlicher Diebstahl**) Zu der Nacht vom 17./18.12.1901 hat ein Unbekannter (40—45 J., ungefahr 1,65 m, großer schwarzer — vermutlich fahscher — Vollbart; dunkler Schlapphut, dunkler bis an den Hals geschlossener Rock) aus dem Stationsgebäude in Schallstadt, bad. N.-O. Freiburg (Station der Linie Freiburg i. U. — Baiel bzw. Mülhanen i. C.) mittels Einbruchs die Stationskasse, weiteres bares Geld, Wertpapiere, Sparlaffenbücher, Schmuckfachen zc. entwendet, wobei er die Ehefrau des Stationsverwalters mit dem Tode bedrohte; auch hat er das Stationsgebäude in Brand zu setzen versucht, indem er auf dem Speicher eine brennende Kerze anstellte. Die gestohlenen Sachen, welche er in einem mitgebrachten ziemlich neuen graubraunen Sack verpackt hatte, hat der Thäter bei der Flucht außerhalb des Stationsgebäudes zurückgelassen. Für denjenigen, durch dessen freiwillige Angaben die

Ermittlung u. Ueberführung des Thäters ermöglicht wird, setze ich eine Belohnung von

— 250 Mark —

aus (302).

Freiburg i. Br. (Baden) 3/1 1902.

Gr. Staatsanwaltschaft.

Der Amtsanwalt.

95. **Vermisht** wird seit Montag, 30. Dez. 1901: **Blank** Mathias, led. Baupraktikant von Stuttgart, Württ., geb. 24.12.87 in Rainburg, Niederbayern, zul. in München (sehr groß, stark, breite Stirn, längliches blaßes Gesicht, dunkle gefränselte Haare, dunkle Augen; neue schwarzgrane Zoppe, schwarze Weste, grün gestöfelte Hohe, hellbraun u. weiß gewürfelte Havelock, Schnürschuhe, grüner Hut). Derselbe enterteerte sich am Montag (30.12.01) früh 1/2 Uhr von Hergolbing, Ode. Parsdorf, N.-O. Ebersberg, in der Richtung nach Vaterstetten, Ode. Parsdorf. Sachdienliche Mitteilungen anber erbeten.

München 5/1 1902.

N. Polizei-Direktion.

96. **Wittes Einbruch** wurden in der Nacht vom 28./29.12.1901 aus der Fabrik von Bopp u. Reuther gestohlen: 1 Paar weiße Manfchetten mit goldenen sog. Kettenknöpfen u. 4 Gummistempel der Kranfensasse der Firma Bopp u. Reuther. Fahndung nach den gestohlenen Gegenständen u. Festnahme der Verfüer erbeten (429 D IV 1664).

Mannheim (Baden) 3/1 1902.

Gr. Staatsanwalt.

97. **Einbruchdiebstahl im Gebäude der Kaiser Stadtpost** b. C.-R.-Bl. 1901 Nr. 165 u. 168 Biff. 13000 u. 13228). Erledigt ist die am 25.12.1901 gegen den Kaufmann Rudolf Winterer von Freiburg angeordnete Fahndung (siehe b. C.-R.-Bl. 1901 Nr. 168 Biff. 13228), da Winterer als Thäter nicht mehr in Betracht kommt (J 3724).

Ulm (Württemberg) 2/1 1902.

N. Staatsanwalt.

98. (**Diebstahl**) Am 30.12.1901 wurden in Pöppingen, württ. D.-M. Neresheim, in der Wohnung des Wäders Louis Fischer an erschwerte Weise gestohlen: eine gold. Uhr, achtzehnarätig, mit drei goldenen Deckeln, weißem Zifferblatt, schwarzen Zeigern (der Seindenziger kann abgestelt werden), Bügelanflug und einem Schlagwerk; eine goldene doppelte Uhrkette mit runden, verkränkten Gliedern, jedes Glied mit einem Stempel versehen (in der Mitte der Kette ist ein Springring mit einem Medaillon, in welchem sich eine Photographie befindet, an einem Ende der Kette hängt ein Ring; der letztere trägt den Namen Katharina Sieber oder Handel; auf dem Ring befindet sich ein Blattchen

mit den Buchstaben C. H.; eine gold. Damenuhr mit Schlüsselzug, weißem Zifferblatt, ohne Sekundenzeiger, der hintere Deckel etwas eingedrückt; eine lange gold. Kette, in der Mitte mit einem Schieber; zwei gold. Ringe, einer mit einem ovalen schwarzen Stein, der andere mit einem vierseitigen schwarzen Stein, auf beiden Steinen befindet sich ein Kopf; ein Portemonnaie mit weißen und blauen Verlen gestickt; ein Siegesthaler aus dem Jahre 1871; ein Thaler mit der Aufschrift „Segen des Mansfelder Bergbau“ aus dem Jahre 1861; ein Zwanzigmärkstück. Dringend verdächtig ist ein Handzwanzigsche, mittelgroß, beslektet mit abgehoßenem, gelblichbraunen Anzug (D 31).

Ellwangen (Württ.) 31 1902.

St. Staatsanwalt.

99. (Günster u. Einbruchsdiel.) Ein Mann, welcher unter dem wahrscheinlich falschen Namen Johann **Noth**, Bildhauer von Wien (geb. 17.4.70) sich einmietete (ungef. 30 J., gut mittelgroß, blaß, längliches Gesicht, braune Haare, Anzug von Schnurrbart, österr. Dialekt; grüner Hut, brauner Welsch, dunkelgrauer Anzug) hat am 27.12.1901 Nachmittags in Regensburg F 133 dem Kesselschmied Meinböhm mittels Einbruchs Kleidungsstücke u. Schmuckgegenstände i. B. v. 30 M. entwendet (C9).

Regensburg 31 1902. St. Staatsanwalt.

100. **Fährer** „Adler“ (gebraucht, schwarz lackiert, schräger Rahmenbau, lange, etwas abwärts gebogene vernickelte Lenkstange mit schwarzen Gelluloid-Griffen, sog. direkte — sich nicht kreuzende — vernickelte Speichen) wurde am 19.6.1901 von einem Unbekannten, angeblich Mechaniker od. Eisendreher aus Lorrach (ungef. 20 J., 1,60—1,65 m, unterseht, volles Gesicht, hellblonde Haare, hellblondes Schnurrbartchen, Oberländer Dialekt; schwarzer Hut, grauer schwarz gestreifter Anzug; heransgeschwindelt (78054 D. 4303).

Karlsruhe (Baden) 30/12 1901.

Or. Staatsanwalt.

101. **Jwid** Otto*, led. Arbeiter von Schwabach, geb. dort 28.10.74, erscheint verdächtig am 24.12.1901 aus der Schlenkschen Broussmühle in Barnsdorf, Ode. Weimbrach, A.-G. Roth, B.-M. Schwabach, 1 schwarze u. 1 graue Tuchjoppe, 1 graue Weste, 2 Hosen (1 aus schwarzem Tuch, 1 aus blau- und grangestreiften Engl.-Leder) 1 Paar neue Schnallenschuhe, 1 Paar Stiefelletten mit Gummizügen, 1 schwarze Viberbalsbinde, 2 blaue Schürze, 2 schwarze Zipfelhauben, 1 Paar schwarzwollene Fingerbandschuhe, 1 rot- u. weißgestreiftes Taschentuch, 1 Stod aus Eichenholz mit gebogenem Griff u. 1 kurze u. 1 lange Tabakspfeife gestohlen zu haben. Jwid, welcher vermul. einen Teil des Gestohlenen am Leibe trägt, treibt sich vielleicht unter falschem Namen umher, ist auch in der Ufermühle, Ode. Weimbrach, A.-G. Ellingen, B.-M. Weisenburg a. S., beschäftigt gewesen u. hat es aufzuehend auf Besuche in Bronzemühlen abgesehen, vielleicht auch die gestohlenen Schuhpaare durch Bronzieren unkenntlich zu machen versucht. Späbe, Festnahme u. Drahtnachricht erbeten (C 101401 u. G 1402).

Kürnberg 7/1 1902. St. Staatsanwalt.

*) Siehe Haitebeil 15712509 (1901).

Um Ermittlung und Bekanntgabe des Aufenthalts nachbezeichneter Personen wird ersucht:

102. **Stephan** Loth, led. Kaufmann, geb. 18.11.73; in Friedrichshafen am Bodensee, wirt. C.-M. Tennung, weg. Diebstahls, Betrugs i. R. und Unterschlagung (36175 E. 182).

Heidelberg (Baden) 23/12 1901.

Or. Staatsanwalt.

103. **Vollert** Georg, 30 J., von Hahfurt, als Zeuge in der Schwurgerichtsache gegen Valentin Wohlflahrt, Hölzer von Hahfurt, weg. Brandstiftung. Termin: 15. Januar 1902 Vorm. 9 Uhr. Würzburg 7/1 1902. St. Staatsanwalt.

Widerrufe.

1895: 8226. 13014.	1896: 8125. 8152. 9459. 10124. 10125. 10416. 11830. 12643.
1897: 3843. 5224.	1898: 10190.
1899: 9683. 9821.	1900: 1441. 2647. 6293. 10913. 12392.
1901: 2710. 2871. 3744. 3894. 4509. 4509. 5967. 6044. 6187. 6371. 6617. 7135. 7214. 7230.	
7565. 7848. 8315. 8416. 8669. 8766. 8982. 9112. 9158. 9442. 10010. 10055. 10152.	
10198. 10204. 10940. 10987. 11083. 11084. 11141. 11162. 11751. 11812. 11823. 11846.	
11964. 12218. 12261. 12281. 12311. 12638. 12713. 12727. 12788. 12809. 12986. 12996.	
13043. 13064. 13081. 13115. 13248.	

Alphabetische Recapitulation der Namen.

Altman Anton 62	Freß Heinrich 65	Oberndorfer Eusebius 82	Stephan Lothar 102
Bögle Lorenz 67	Fuchs Anna 85	Olshinger Anna 85	Steinhuber Anton 88
Baak Matbias 95	Fuchs Georg 73	Dewald Maria 86	Vollert Georg 103
Beder Friedrich 66	Gabriel Ferdinand 74	Reinhardt August 87	Weinzert Josef 98
Dienß Johann 64	Häuser Albert 76	Reis Emil 84	Winterer Rudolf 97
Eichhammer Theresie 68	Göttinger Leonhard 77	Rißel Otto 89	Wolkinger Anna 85
Eymann Wilh. Karl Louis 70	Haga Jakob 78	Roß Johann 99	Wolker Anna 85
Epper Josef 71	Hager Georg 79	Roß Friedrich 75	Zindl Otto 101
Fichtinger Johann 63	Häuser August 81	Schaller Wilhelm 80	
Frank Moriz 72	Hempel Günther 83	Schloßhaegal Andreas 90	
	Hrath Johann 69	Schredder Georg 91	

Bayer. Central-Polizei-Blatt.



Herausgegeben von der k. Polizei-Direktion München.

104. **W**ord an der Kindergärtnerin Emilie Besser in Frankenthal, verübt allda in der Nacht vom 2. auf 3. Januar 1902 (siehe b. C.-P.-Bl. 1902 Nr. 1 Ziff. 1).
Auf die Ermittlung des Thäters sind nunmehr im Gauzen

2000 Mark Belohnung

ausgesetzt.

Frankenthal 6/1 1902.

K. Staatsanwalt.

Gerichtliche Haftbefehle.

Die bezeichneten Personen sind an die verfolgenden Behörden — **Militär-Arrestanten an die nächste Militärbehörde (Bezirks-Commandos ausgeschlossen)** — abzuliefern, wenn nicht ausdrücklich andere Bestimmung getroffen ist.

105. **W**oser Josef*, verb. Tagelöhner von Ginzburg a/D., geb. dort 14.8.70, weg. Betrugs auf Anord. des k. A.-G. Ginzburg, wohin abzuliefern (C 825/01).

Memmingen 5/1 1902. K. Staatsanwalt.

*) Zufest 15/11/1976 (1901).

106. **B**urr Heinrich, led. Hufschmied von Kempten, geb. dort 28.8.66, weg. Betrugs auf Anord. des k. A.-G. Bad Tölz, Einl.-Ort: München, Gef. a. d. Baaderstr. (C 953/01).

München II 4/1 1902. K. Staatsanwalt.

107. **R**eitel Leonhard, led. Feizer u. Maschinist, geb. 10.2.53 in Schwand, Gde. Erlach, A.-G. Schillingfürst, B.-A. Rothenburg a. d. Tauber, weg. Betrugs i. A. Einl.-Ort: hief. A.-G.-Gef.

Nürtingen (Wirt.) 4/1 1902. K. Amtsgericht.

108. **R**öntopp Paul, Inf. 8. Komp. 13. Inf.-Rgtz., Hofgänger, geb. 16.6.75 in Schönlaute, L.-A. Garmisau, Rgb. Bromberg, preuß. Prov. Posen (1,62 m, unterriekt, schwarze Haare, bartlos, norddeutscher Dialekt, Tätowierung an beiden Armen, Schnittnarbe am l. u. r. Handrücken), weg. Fahnenflucht. Einl.-Ort: 13. Inf.-Rgt. in Ingolstadt (86).

Regensburg 6/1 1902. Gericht der 6. Division.

109. **K**lein Friedrich, verb. Ausläufer, früher Steinbauer, von Kaiserslautern, geb. dort 4.5.49 (Klein, mageres Gesicht, dunkle Haare, schwarzer herabhängender Schnurrbart, spricht ziemlich gut französisch, früher Fremdenlegionär; brauner Saftanzug u. Tuchmütze, vielleicht auch Hut), weg. Unterschlagung (A 12);

110. **S**tumpf Johann Friedrich, led. Schlosser von Würzburg, geb. 31.3.74 in Krübl, A.-G. Scheinfeld, weg. Diebstahls (A 10), beide auf Anord. des k. A.-G. Kaiserslautern, wohin abzuliefern.

Kaiserslautern 6/1 1902. K. Staatsanwalt.

111. **S**orne Anton, Metzger, geb. 6.5.52 in Oberwallau i. Rheingau, preuß. Prov. Heinen-Massau, weg. Diebstahls u. A. auf Anord. des k. A.-G. Kusel. St. u. J. 2/1 1902. Amtsanwalt.

Kusel 2/1 1902. Amtsanwalt.

112. **H**ufstüner Josef, led. Maurer u. Korbmacher, geb. 18.5.78 in Schattlach, A.-G. Riesbach,

113. **S**tolz Wilhelm, led. Fabrikarbeiter, geb. 27.9.76 in Kirchseeon, A.-G. Ebersberg, beide weg. Diebstahls (782/98).

Friedberg 7/1 1902.

Amtsanwalt.

114. **J**ollinger Theresie, led. Arbeitslehrerin von Marienkirchen, Bez.-H. Schärding, Obersterr., geb. 30.8.76 in Passau, weg. Diebstahls u. A. auf Anord. des k. A.-G. Passau. Einl.-Ort: nächstes A.-G.-Gef. (C 1).

Passau 5/1 1902.

K. Staatsanwalt.

115. **S**opf Emil, verb. Goldarbeiter von Berlin (45 J., 1,65—1,70 m, kräftige Gestalt, breites Gesicht, gesunde Gesichtsfarbe, breite Stirn, mittelblonde Haare, blonde Augenbrauen, blonder Schnurrbart, graublau Augen, kräftige Nase, unvollständige Zähne, ovales Kinn, Brandenburger Dialekt, geht ein wenig gebückt; schwarzer weicher Filzhut, schwarzer Anzug, dunkler Ueberzieher) u. dessen Ehefrau

116. **S**opf Esther, geb. Buvinowna, aus Slowo in Rußland (31 J., 1,55 m, torpulent, gedrungene Gestalt, rundes Kinn, keiliges Gesicht, gesunde brünette Gesichtsfarbe, niedere Stirn, kleine Nase, kleiner Mund, schwarze über der Nase zusammengewachsene Augenbrauen, dunkelbranne Augen, rundes Kinn, gute Zähne, volle Büste, spricht gebrochen deutsch mit polnischer Aussprache; großer schwarzer Federhut, graues Cape, blaues Kleid), beide weg. betrügerlichen Baulerntns bezw. Weibhse dazu. Einl.-Ort: nächstes A.-G.-Gef. Von Verhaftung anher Nachricht zu geben (786/01).

Eisenach (Großherzogt. Sachsen) 3/1 1902.

Gr. Unt.-Richter.

117. **K**reitmaier Josef, led. Metzger von Sindelsdorf, A.-G. Weilheim, geb. dort 13.7.79, weg. Diebstahls auf Anord. des k. Vdg. München II. Einl.-Ort: Gef. a. d. Baaderstr. hier (C 428).

München II 3/1 1902.

K. Staatsanwalt.

118. **Kreter** Philipp, Bauführer von Ladenburg, bad. V.-N. Mannheim, geb. 8.2.77, weg. Betrugs u. A. auf Anord. des k. A.-G. Erlangen (1036 O).

119. **Schöger** Georg, Tagelöhner von Birkach, A.-G. Markt-Erlbach, V.-N. Neustadt a/M., geb. 12.7.43, weg. Betrugs auf Anord. des k. A.-G. Markt-Erlbach (C 3). Einl.-Ort f. beide: nächstes Gef. Drahtnachricht.
Fürth 7/1 1902. A. Staatsanwalt.

120. **Kammerer** Anna, Dienstmagd von Tittenlofen, Gde. Reichenkirchen, A.-G. Erding, geb. dort 22.7.82, weg. Diebstahls auf Anord. des k. A.-G. Landsberg a. L. Einl.-Ort: nächstes A.-G.-Gef. (B 1082).
Augsburg 4/1 1902. A. Staatsanwalt.

121. **Wolter** Alfred, prakt. Arzt, verb. israel. Angehöriger der Vereinigten Staaten von Nord-Amerika, geb. 13.7.64 in Dürkheim, V.-N. Neustadt a. d. Haardt, Rheinpfalz, zuletzt in Karlsruhe, weg. Betrugs. Einl.-Ort: hief. A.-G.-Gef. (2622).
Karlsruhe (Baden) 28/12 1901. Gr. Unt.-Richter.

122. **Water** Kaver, verw. Hüter u. Tagelöhner von Sielenbach, A.-G. Nidach, geb. dort 18.1.11, weg. Verbr. wid. die Sittlichkeit. Einl.-Ort: hief. Unt.-Gef. (D 1089).
Augsburg 3/1 1902. A. Unt.-Richter B.

123. **Wittmerer** Ignaz, verb. Finanzwachauffeher a. d. v. Remmarkt-Kalkb., Bez.-G. Weis, Oberöst., geb. dort 19.3.54, weg. Betrugs auf Anord. des k. A.-G. Tittmoning (T 35).
Laufen 3/1 1902. Amtsanwalt.

124. **Thierens** Maria Magdalena, led. See-Offiziers-tochter u. Gehilfsstudierende von Deventer, Prov. Overijssel, Niederlande, geb. 27.3.77 in Brielle, Süd-Holland, zuletzt in München, weg. Verbrechen's wider das heimliche Leben. Einl.-Ort: Gef. a. d. Anger hier (XII 107).
München I 4/1 1902. A. Unt.-Richter A.

125. **Cicco** Josef, verb. Maurer, geb. 25.9.78 in Golda (?), Prov. Udine, Italien (791).

126. **Kalkshmid** Johann, led. Tagelöhner, geb. 1881 in Ruffstein, Tirol (855).

127. **Wicker** Josef, led. Dienstmacht, geb. 1875 in Brandenberg, Bez.-G. Rattenberg, Bez.-G. Ruffstein, Tirol (868), sämtliche weg. Betrugs auf Anord. des k. A.-G. Rosenheim.
Rosenheim 4/1 1902. Amtsanwalt A.

128. **Zwickagl** Mathias, led. Metzger von Hüb., A.-G. Waldmünchen, geb. dort 2.3.49, weg. Körperverletzung auf Anord. des k. A.-G. Waldmünchen. Einl.-Ort: nächstes A.-G.-Gef. (B 756).
Amberg 1/1 1902. A. Staatsanwalt.

129. **Wierack** Johann Guttard, led. Flaschner von Nürnberg, geb. dort 3.5.67, weg. Diebstahls auf Anord. des k. A.-G. Würzburg, Einl.-Ort: hief. Vdg.-Gef. (C 1028).

Würzburg 5/1 1902. A. Staatsanwalt.

130. **Törner** Wilhelm, Steinbrecher, geb. 5.7.62 in Sattelbach, bad. A.-G. Mosbach, zuletzt in Dallau a. d. Trienz, bad. A.-G. Mosbach (1.58-1.60 m, kräftig, blonde Haare, blonder Schnurrbart, Haut-

anschlag im Gesicht; brauner steifer Filzhut, dunkle Toppe u. Hose, ohne Gehack, weg. Diebstahls. Einl.-Ort: hief. A.-G.-Gef.

Mosbach (Baden) 5/1 1902. Gr. Staatsanwalt.

131. **Dintel** Josef, led. Tagelöhner von Gigenhausen, A.-G. Freising, geb. dort 2.2.68, weg. Körperverletzung auf Anord. des k. A.-G. München I (E 3273).

München I 6/1 1902. Amtsanwalt.

132. **Sofmann** Luitpold von, verb. Apotheker von Urspring bei Steingaden, A.-G. Schongau, geb. 19.5.45 in Bad Reichenhall.

133. **Sofmann** Anna Hedwig von, geb. Deitmayer, Apothekersfrau von Urspring, geb. 17.10.56 in Friedberg, beide weg. Betrugs auf Anord. des k. A.-G. Brud. Einl.-Ort: Gef. a. d. Baaderstr. hier (E 913).

München II 4/1 1902. A. Staatsanwalt.

134. **Rehr** Rudolf, led. Schreiner von Einfelds-bühl, geb. 15.12.82 in Anna, Prov.-Bez. Neustadt a. d. Elbe, Herzogt. Sachsen-Weimingen, weg. Körperverletzung auf Anord. des k. A.-G. Nürnberg. Sieber einzuliefern (E 1396).

Nürnberg 6/1 1902. A. Staatsanwalt.

135. **Schreib** Mathias, led. Bäcker von Schönanger, A.-G. Grafenau, geb. 7.3.67 in Kapfham, Gde. Wajching, A.-G. Freunng, V.-N. Wolfstein, weg. Betrugs auf Anord. des k. A.-G. Passau (1022).
Passau 3/1/12 1901. Amtsanwalt (Land).

136. **Strappell** Friedrich, led. Dienstmacht von Zornheim, geb. dort 10.6.70, weg. Betrugs auf Anord. des k. A.-G. Schwabach (B 727).

Schwabach 5/1 1902. Amtsanwalt (Land).

137. **Wellerer** Karl, led. Knecht von München, geb. dort 26.11.75, weg. Diebstahls auf Anord. des k. A.-G. München I. Einl.-Ort: Gef. a. d. Gruffstr. hier (I 1088/101).

München I 8/1 1902. A. Staatsanwalt.

138. **Saupt** Franz sen, verb. Korbflechter, geb. 14.2.51 in Darmbrunn, Str. Hirschberg, Kab. Neuenb., preuß. Schlesien, weg. Hehlerei auf Anord. des k. A.-G. Reichenhall. Einl.-Ort: nächstes Gef. (C 1104).

Fraunstein 7/1 1902. A. Staatsanwalt.

139. **Wolter** Johann, led. Maurertagelöhner von Miskingen, A.-G. Dillingen, geb. 2.1.77 in Lechhausen, A.-G. Friedberg, weg. Betrugs (1572).

Friedberg 2/1 1902. Amtsanwalt.

Zum Strafvollzuge sind zu verhaften:

140. **Danner** Kreszenz, Maurersfrau von Willenstetten, A.-G. Weihenborn, V.-N. Remm, geb. 6.3.47 in Alburg, A.-G. Straubing; Ur. v. 18.10.98; weg. Verg. der Regentenbeleidigung 5 Mt. Gef. Einl.-Ort: nächstes Strafvollstreck.-v. Vdg.-Gef. (B 1578).

München I 3/1/12 1901. A. Staatsanwalt.

141. **Vonger** Johann, led. Dienstmacht von Langendorf, A.-G. Berned, geb. dort 22.10.50, zuletzt in Würzburg, A.-G. Kumbach; Ur. v. 9.12.1901; weg. Anstiftung zum Diebstahl 8 Mt. Gef. Einl.-Ort: Zuchthaus Ebrach, Gef.-Abt. (B 545).

Hof 5/1 1902. A. Staatsanwalt.

Ausforschungen.

142. **Wittels Einbruch** wurden am 30.12.1901 dem Tagelöhner Zoltbeis von Aschach, Gde. Oberembach, A.-G. Neumarkt i. Ery., 2 Nadelrenmontouren und 1 Paar Frauen-Winterschuhe gestohlen. Der Dieb ließ am Thotort 1 Paar Holspanatoffel stehen (D 9).

Amberg 641 1902. K. Staatsanwalt.
143. **Wittels Einbruch** verurtheilt am 28.12.1901 bei dem Bändermeister und Bürgermeister in Haarbach, A.-G. Griesbach, 2 mittel. Barschen (der eine mittelgroß, trägt weiße Schnur mit breiten Abfäßen; der andere trägt Lederische mit hohen schmalen Abfäßen, an denen sich Stiefeleisen und 3 Nägel befanden) ein Schwein zu stehlen. Ein gleichartiger Einbruch, vermutlich durch dieselben Täter, wurde in der Nacht vom 23.1.1902 in Roththalmünster verjücht (C 9).

Raffa u. 41 1902. K. Staatsanwalt.
144. **Diebstahl in Steinensirch** siehe b. C. P. Bl. 1901 Nr. 157. Ziff. 12520 u. Nr. 161. Ziff. 12721. Die in dem Ausschreiben 161112721/1901 als verdächtig bezeichneten Friedrich **Emje** u. Simon **Wiedmann** kommen als Täter nicht in Betracht (J. 3578).
11 m. (Wirt.) 71 1902. K. Staatsanwalt.
145. **Stark** Benedikt Emanuel, Kellner, geb. 21.3.80 in München, als unfähiger Dienstpflichtiger (24857).

München 31 1902. Civ.-Vorj. d. Erf.-Komm. Magistr. München B.
Um Ermittlung und Befreiung des Aufenthalts nachbezeichneter Personen wird erjucht:

146. **Althof** Margarete, led. Tagelöhnerin, geb. 15.11.66 in Weissenheim im Rheingau, preuß. Prov. Heinen-Rassau, weg. Diebstahls u. A. (387).

147. **Witschner** Max, led. Dienstbube von Schönaau, geb. 1.10.81 in Fries, A.-G. Rosenheim, weg. Unterschlagung u. Betrugs (3601 u. 602).

Markt Eberdorf 41 1902. Amtsanwalt.
148. **Caner** Gottlieb, Mühlbauer, geb. 20.6.72 in Neuenstein, würt. C.-A. Lechingen, welcher in der Strafsache gegen den Mahnarbeiter Wilh. Kimmich in Kleiniachenheim, würt. A.-G. Baihingen, weg. Unterschlagung u. Urkundenfälschung als Zeuge zu vernehmen ist, wolle aufgefördert werden, seinen Aufenthalt anber anzeigen. Ueber die Befreiungsgabe dieser Aufforderung wolle Mitteilung anber gemacht werden.
Baihingen a. Guz. Wirt.) 21 1902.

K. Amtsgericht.
149. **Wlidenböcker** Sophie, Fräulein von Karlsruhe, als Zeugin (2637).
Karlsruhe (Baden) 3112 1901.

Gr. Unterj. Richter 1.
150. **Schneider** Josef, Schneidergeselle von Burgau, A.-G. Günzburg, geb. 8.4.58, weg. Betrugs. Derselbe ist aufzufordern, bei Gefahr strafrechtlicher Verfolgung seinen Aufenthalt anber anzeigen. Um Eröffnung und Bezeichnung hierüber wird erjucht (Erneuerung des Ausschreibens der f. Staatsanwaltschaft in Rotweil v. 13.9.1901; b. C. P. Bl. 11849306/1901.)
Tutlingen (Wirt.) 3112 1901.

K. Staatsanwalt.

151. **Ortner** Karl, led. Händler von Bindorf, A.-G. Bilsbosen, geb. dort 3.2.78, weg. Diebstahls (B. 578).

München 3112 1901. K. Unterj.-Richter B.

152. **Sudner** Johann, led. Bäcker von Allersdorf, Gde. Antiofen, A.-G. Albenberg, B.-A. Kellheim, geb. dort 17.10.80, weg. Körperverletzung (F 671);

153. **Schmölz** (auch **Schlöffer** od. **Schuster**) Anton, led. Tagelöhner von Günzburg, geb. dort 11.1.75, als Zeuge (C 791).

München II 31 1902. K. Staatsanwalt.

154. **Biffinger** Wilhelm, Tagelöhner, geb. 15.11.76 in Unterixingen, w. D.-A. Baihingen, zuletzt in Heilbronn a. Neckar, weg. Diebstahls (72).
Sinsheim (Baden) 21 1902.

Gr. Amtsgericht.

155. **Wachmann** Willu, verh. Mannmann, geb. 27.2.73 in Juidau, Sachsen, weg. Betrugs (2283);

156. **Guber** Alfons, led. Schlosser von Passau, geb. dort 12.2.76, weg. Diebstahls (2677).
Regensburg I 30412 1901. Amtsanwalt I.

157. **Wreinfalt** Maria, led. Dienstmädchen von Hackberg, A.-A. Passau, geb. 14.11.84 in Bilsbosen, weg. Diebstahls (B. 7688).

München I 41 1902. Amtsanwalt.

158. **Gröler** Josef, led. Dienstbube von Raisten, A.-G. Erding, geb. 17.9.87 in Höhenkirchen, A.-G. München II, weg. Diebstahls (442).
Ebersberg 2312 1901. Amtsanwalt.

159. **Görl** Job, led. Monteur von St. Georgen-Bayreuth, geb. dort 12.5.79 (F 671).

160. **Kemmelmeier** Friedrich, led. Reisender von Wörnitz, A.-G. Schillingssfurt, B.-A. Rothenburg a. d. Tauber, geb. dort 20.10.70 (B. 934), beide weg. Diebstahls.

München 31 1902. K. Staatsanwalt.

161. **Gogelfl** Wolfgang, Händlersobn, geb. 12.6.76 in Grafenwiejen, A.-G. Kötzing, weg. Sachbeschädigung u. A.

Kötzing 41 1902. Amtsanwalt.

162. **Gautmann** Josef, led. Tagelöhner von Höflas, A.-G. Kemnath, geb. 3.1.81 in Dinfelsbühl, weg. Betrugs (A. 1226).

Angolstadt 3112 1901. Amtsanwalt (Stadt).

163. **Henfel** Peter, led. Gutsverwalter bzw. Coloniebaumeister, 29 J., zuletzt in Grindob, Gde. Höhenstadt, A.-G. Passau, weg. Betrugs (B. 1450).

Passau 3112 1901. Amtsanwalt (Land).

164. **Gübner** Johann, led. Kellnerin, geb. 22.8.82 in Saulgau, Wirt., weg. Diebstahls (7).

Suldan 31 1902. Amtsanwalt (Stadt).

165. **Dufnagel** Valentin, led. Maurer von Obervolbach, A.-G. Volkach, B.-A. Geroltsbosen, geb. dort 10.4.77, weg. Körperverlet. (E. 1110).

München 641 1902. K. Staatsanwalt.

166. **Heber** Heinrich, Musiker von Carlsberg, A.-G. Grünstadt, B.-A. Frankenthal, geb. dort 3.3.76, weg. Betrugs (1085);

167. **Washem** Karl Wilhelm, Fabrikarbeiter von Dürkheim, B.-A. Neustadt a. d. Haardt, geb. dort 23.8.82, weg. Diebstahls (1067).

Frankenthal (Rhein) 21 1902. Amtsanwalt.

168. **Kreuzer** Michael, led. Thorwart von Wiggensbach, A.-G. Kempten, geb. dort 27.3.75, v. Betrugs (B 1175).

Augsburg 3112 1901. Amtsanwalt (Land).

169. **Langwieser** Martin, led. Maurer von Jurtb, A.-G. Landsbnt, geb. 15.11.73 in Weibmichl, A.-G. Landsbnt, weg. Diebstahls (S 505).

Sonthofen 411 1902. Amtsanwalt.

170. **Wagg** Max, Plasterer von Göggingen, A.-G. Augsburg, geb. 27.9.82 in Augsburg, wegen Bedrohung u. A. (B 1397).

Kempten 311 1902. Amtsanwalt (Stadt).

171. **Raier** Maria, led. Tagelöhnerin von Voiching, A.-G. Dingelring, geb. 12.7.76 in München.

172. **Saghtetter** Franziska, led. Fabrikarbeiterin von Kammern, A.-G. Landau a. J., geb. 27.3.86 in Landau a. d. Sar, beide weg. Unterschlagung (VII 949).

173. **Mehner-Rüschner** Julius, led. Mechaniker von Bosen (Süd-Tirol), geb. dort 30.7.71, weg. Unterschlagung (VII 1211).

174. **Reitberger** Jakob, Fabrikarbeiter von Jurtb, A.-G. Grafenau, geb. 27.5.81, weg. Körperverletzung (IV 70).

München I 411 1902. A. Staatsanwalt.

175. **Schneider** Nikolaus, Bergmann, geb. 3.11.78 in Feuerscheid, Kr. Brün, Neg.-B. Trier, preuß. Rheinprov., zuletzt in Bobenthal, A.-G. Dahn, weg. Körperverletzung (D 54).

Dahn (Pfalz) 311 1902. Amtsanwalt.

176. **Müller** Karl, led. Händler von Carlsberg, A.-G. Grünstadt, B.-A. Frankenthal, geb. 19.9.77 in Neuenmbr, A.-G. Gunzenhausen, weg. Hebelidigung (A 3178).

177. **Zranh** Leander, led. Commis von Jurtb, geb. dort 5.3.70, weg. Landfriedensbruch u. A. (C 6536).

178. **Weißbach** Oskar, led. Arbeiter von Wiefel i Sachsen, geb. dort 27.6.72, weg. Diebstahls u. A. (B 4423).

Nürnberg 411 1902. Amtsanwalt (Stadt).

179. **Wiffana** Humbert, led. Hammer Schmied u. Fabrikarbeiter von Udine, Ob.-S. Italien, weg. Betrugs (4).

Wasserburg 511 1902. Amtsanwalt.

180. **Nichel** Sabine, led. Händlerin von Carlsberg, A.-G. Grünstadt, B.-A. Frankenthal, geb. 30.8.80 in Larrieden, A.-G. Fenchwangen, in einem Wohnwagen umherziehend, weg. Hausfriedensbruch u. A. (21).

Scheinfeld 211 1902. Amtsanwalt.

181. **Sauerhering** Georg, led. Väder von Giebelstadt, A.-G. Lohensfurt, geb. dort 2.10.73, weg. Körperverletzung (C 1171).

Würzburg 3112 1901. A. Staatsanwalt.

182. **Schupfmüller** Alois, led. Konditor von Haag, B.-A. Wasserburg, geb. dort 25.5.78, weg. Betrugs (1016).

Bad Aibling 211 1902. Amtsanwalt.

Widerrufe.

1885: 9012. 9040.

1899: 412. 12061. 12062.

1901: 1866. 3141. 3390. 6094. 6460. 6697. 7087. 7281. 7326. 7927. 8386. 8725. 9065. 9927. 10425. 10473. 10640. 10859. 10974. 11172. 11271. 11289. 11498. 11617*. 11700. 11767. 12381. 12382. 12391. 12455. 12536. 12540. 12548. 12767. 12914. 12965. 12991. 13013. 13020. 13036. 13042. 13048. 13117. 13138. 13135. 13177. 13218. 13228.

*) Wird bezüglich des Adolfs **Wärtner** u. seiner Ehefrau zurückgenommen.

Alphabetische Recapitulation der Namen.

Athof Margarethe . . . 146	Hautmann Josef . . . 162	Langwieser Martin . . . 169	Schlöffer Anton . . . 153
Aischer Josef . . . 127	Henkel Peter . . . 163	Leise Friedrich . . . 144	Schmidl Anton . . . 153
Bachmann Willy . . . 155	Höbner Fanny . . . 164	Wagg Max . . . 170	Schneider Josef . . . 150
Bauer Gottlieb . . . 143	Hofmann Anna S von 133	Wayer Alfred . . . 121	Schneider Nikolaus . . 175
Biersack Job. Gotthard 129	Hofmann Euitpold von 132	Maier Johann . . . 139	Schupfmüller Alois . . . 182
Biffinger Wilhelm . . . 154	Hopf Emil . . . 115	Maier Maria . . . 171	Schuster Anton . . . 153
Bleierer Karl . . . 137	Hopf Eäber . . . 116	Maier Kaver . . . 122	Schreib Mathias . . . 135
Blickenbörfer Sofie . . 149	Horne Anton . . . 111	Mehner-Rüschner Jul. 173	Stark Benedikt Eman. . 145
Boler Josef . . . 105	Huber Alfons . . . 156	Müller Karl . . . 176	Stolz Wilhelm . . . 113
Breinfaht Maria . . . 157	Hutnagel Valentin . 165	Wiffana Humbert . . . 179	Strauh Leander . . . 177
Bucher Johann . . . 162	Kalbschmied J-hann. 126	Wittermaier Ignaz . . 123	Struppel Friedrich . . 136
Bauner Krogeng . . . 140	Kammerer Anna . . . 120	Wehr Rudolf . . . 134	Stumpf Job. Friedrich . 110
Börner Wilhelm . . . 130	Kreitel Leonhard . . . 107	Wuhleiner Josef . . . 112	Tzbiereus Maria Magd. 124
Dinkel Josef . . . 131	Kemmelmayer Friedrich 160	Ottner Karl . . . 151	Washeim Karl Wilh . . 167
Dittl Heinrich . . . 106	Köntapp Paul . . . 108	Waner Johann . . . 141	Weißbach Oskar . . . 178
Geisler Josef . . . 158	Kleber Heinrich . . . 165	Reitberger Jakob . . . 174	Wiedmann Simon . . . 144
Wörl Johann . . . 159	Klein Friedrich . . . 109	Kleff I Sabine . . . 180	Wittlinger Max . . . 147
Wärtner Adolfs (f. Widerr.)	Kreitmaier Josef . . . 117	Saghtetter Franziska . 172	Willingner Theresie . . 114
Wojzeft Wolfgang . . . 161	Kreuzer Michael . . . 168	Sauerhering Georg . . . 181	Wizzo Josef . . . 125
Wuppi Franz sen. . . 138	Kreter Philipp . . . 118	Schöbger Georg . . . 119	Zwidnagl Mathias . . . 128



Herausgegeben von der k. Polizei-Direktion München.

Gerichtliche Haftbefehle.

Die bezeichneten Personen sind an die verfolgenden Behörden — **Militär-Arrestanten an die nächste Militärbehörde (Bezirks-Commandos ausgeschlossen)** — abzuliefern, wenn nicht ausdrücklich andere Bestimmung getroffen ist.

183. **Sandl** Paul, led. Diensthube von Manning, A.-G. Dingolfing, geb. 9.3.85 (48 II).

184. **Stadler** Franz, led. Schneider von Stadthof, geb. 3.5.68 (37 II), beide weg. Diebstahls auf Anord. des k. A.-G. Landshut. Einl.-Drt: hief. Vdg.-Gef.

Landshut 8/1 1902.

k. Staatsanwalt.

185. **Räsbauer** Franz, led. Kammerbergergeselle, geb. 11.6.61 in Christdobl, Gde. Grubweg, A.-G. Raffau, weg. Muterichlagung (378/91).

Waldwüchen 8/1 1902.

Amtsanwalt.

186. **Kübler** Carl Christian, led. Tagelöhner, geb. 10.4.70 in Dödingen, württ. A.-G. Heilbronn (31 J), 1,70 m, schlant, rundes Gesicht, gelinde Gesichtsfarbe, braune Augen, braune Haare, feiner brauner Schnurrbart, auf beiden Armen tätowiert, u. zwar auf dem rechten Arm: „Dolch u. Schlange“, auf dem linken Arm: „K. K. 1883. Zwei Anker“, Franz u. Figur eines Mannes*; brauner Filzhut, grüne Zoppe, hellgraue Weste, farbiges Hemd, weg. Betrugs. Einl.-Drt: A.-G.-Gef. Hall. Zugleich wird die Beschlagnahme der betrügl. erlangten Gegenstände (1 Reisetasche, 1 Paar Hausschuhe, 1 Krage, 1 Kravatte u. 3 Stück Glätteisen für Schuhmacher) angeordnet (G 6).

Ha 11 (Württ.) 8/1 1902.

k. Amtsgericht.

187. **Reumann** Max, led. Fuhrknecht, geb. 26.5.75 in Heldburg, Kr. Heldburghausen, Sachf.-Meiningen, weg. Diebstahls (1259/01).

Würzburg 5/1 1902.

Amtsanwalt (Stadt).

188. **Krauß** Simon, led. Arbeiter von Altmaunberg, Gde. Sigl, A.-G. Bischof, B.-A. Amberg, geb. dort 25.7.74, weg. Widerstands u. A. auf Anord. des k. A.-G. Lauf (K 1309).

189. **Schoder** Franz, led. Ausgeber von Freystadt, A.-G. Neumarkt (LdV), geb. dort 26.6.75, weg. Gefangenbefreiung auf Anord. des k. A.-G. Nürnberg (C 1206). Einl.-Drt i. beide: Nürnberg.

Nürnberg 7/1 1902.

k. Staatsanwalt.

190. **Vöfler** Josef, Maler, geb. 12.12.77 in Baigolshausen, A.-G. Werned, B.-A. Schweinfurt, weg. Veleidigung. Drabtnachricht vor Zulieferung (582).

Karlsruhe (Baden) 7/1 1902.

Dr. Amtsgericht VIII.

191. **Schnall** Friedrich, led. Drechsler, geb. 2.2.69 in Presslau, weg. Unterschlagung auf Anord. des k. A.-G. Schöllrippen. Drabtnachricht (250/91).

Algenau 2/11 1901.

Amtsanwalt.

192. **Lüttkopf** Hermann, led. Magazinier von München, geb. 3.9.77, weg. Diebstahls auf Anord. des k. A.-G. München I (XI 1285/01).

193. **Höfer** Franz, verb. Militärpensionist von Frauau, A.-G. Roding, geb. dort 29.7.56, weg. Körperverl. auf Anord. des k. Vdg. München I (V 865). Einl.-Drt i. beide: Gef. a. Muger hier.

München I 9/1 1902.

k. Staatsanwalt.

194. **Triebling** Clement, verb. Viehhändler von Teuch, Gde. Ober-Bellach, Bez.-G. Spittal, Kärnten, geb. dort 23.11.68, weg. gemeindef. Vergehens auf Anord. des k. A.-G. Reichenhall, wohin abzuliefern (749).

Bad Reichenhall 7/1 1902.

Amtsanwalt.

195. **Trumpp** Max, led. Stallburche von Rötba, A.-G. Vorna, Sachsen, geb. dort 30.8.79, weg. Sachbeschädigung auf Anord. des k. A.-G. München II (2467).

München II 3/1 1902.

Amtsanwalt.

196. **Schneider** Josef, led. Dienstknecht, geb. 22.3.78 in Bettighofen, Gde. Unterfabion, D.-A. Ehingen, weg. Diebstahls i. R. Einl.-Drt: hief. A.-G.-Gef. (20). 11 m (Württ.) 8/1 1902.

k. Amtsgericht.

197. **Kneip** Bernh. led. Sattler von Schlegelsberg, A.-G. Ottobeuren, B.-A. Memmingen, geb. dort 29.1.83, weg. Verbr. der Akteneinfälschung auf Anord. des k. A.-G. Ottobeuren, wohin abzuliefern (B 3).

Memmingen 8/1 1902.

k. Staatsanwalt.

198. **Knozg** Georg, led. Tagelöhner von Traustadt, A.-G. Gerolzhofen, geb. dort 11.3.79, w. Betrugs i. R. auf Anord. des k. Vdg. Schweinfurt, wohin abzuliefern (B 870/01).

Schweinfurt 7/1 1902.

k. Staatsanwalt.

199. **Ammerfinn** Sebastian*, led. Dienstknecht von Monhofen, A.-G. Buchloe, B.-A. Kaufbeuren, geb. dort 6.9.64 (ca. 1,74 m, Haare u. nicht starker Schnurrbart blond, breites Gesicht; grauer ins Bräunliche gebender Havelock; besitzt den Militärpasp eines Jakob **Breitel** von Tussenhausen, B.-A. Mindelheim, u. führt verunult. diesen falschen Namen), weg. Betrugs auf Anord. des k. A.-G. Schwabmünchen. Einl.-Drt: nächstes A.-G.-Gef. (C 3).

Augsburg 6/1 1902.

k. Staatsanwalt.

*) Zuletzt 1611/2684 (1901).

200. **Boer** Berthold, vorm. Privatier von Karlsruhe, Baden, weg. Bankerutt auf Anord. des k. A.-G. Verchtesgaden. Einl.-Drt: nächstes Gef. (C 1006).

Traunstein 8/1 1902.

k. Staatsanwalt.

201. **Hug** Emil, led. Schlosser von Langenberg, P.-A. Mettmann, Abg. Düsseldorf, geb. dort 27.5.68, weg. Körperverletzung auf Anord. des I. A.-G. Mittenberg (2224 III/01);

202. **Hattinger** Johann Josef, led. Schmied von Würzburg, geb. dort 10.3.58, weg. Diebstahls auf Anord. des I. A.-G. Schaffenburg (6 II);

203. **Welzenbach** Anna, led. Dienstmagd von Kienec, A.-G. Gemünden, P.-A. Lohr, geb. dort 14.2.76, weg. Betrugs u. A. auf Anord. des I. A.-G. Schaffenburg 71 1902. K. Staatsanwalt.

204. **Graf** Johann, verb. Metzger von Kempton, geb. 12.8.73 in Mühlberg (1,70 m, untersekt, blonde Haare, schwarzer Schnurrbart), weg. Betrugs auf Anord. des I. A.-G. Freiling. Einl.-Ort: hies. Gef. an der Baaderstr. (B 769/01).
München II 81 1902. K. Staatsanwalt.

205. **Artmaier** Johann, led. Metzger von Hunderdorf, A.-G. Bogen, geb. 31.3.71 in Bernried, A.-G. Bogen, weg. Diebstahls auf Anord. des I. A.-G. Wegscheid. Einl.-Ort: nächstes A.-G.-Gef. (B 5).
Passau 91 1902. K. Staatsanwalt.

206. **Daurer** Franz Haber*, verb. Wächsenmacher von Rosenheim, geb. dort 30.3.58, zul. in Witten bei Innsbruck (soll sich am 16.12.1901 mit Frau und Tochter unbekannt wohin in die Schweiz begeben haben), weg. Verbrechen des Betrugs. Hierher einzuweisen (Vr. VIII 112).
Innsbruck (Tirol) 71 1902.

K. Landesgericht Abt. VIII.
Unt.-Richter.

*) Zul. 64106 (1901).

207. **Diebit** oder **Di Bin** Francesco, Schmied, geb. 22.12.54 im Distrikt Maniago, Prov. Udine, Italien, weg. Körperverletzung. Einl.-Ort: nächstes A.-G. (150).
Darmstadt (Hessen) 101 1902.

K. Staatsanwalt.

208. **Gmelch** Lorenz*, led. Tagelöhner von München, geb. dort 13.3.69, weg. Unterschlagung auf Anord. des I. A.-G. München I. Einl.-Ort: Gef. an der Gruststr. hier (X 13).
München I 101 1902.

*) Siehe Biffer 250 dieser Nummer.

209. **Mein** Christian*, Buchbinder, bezw. Tagelöhner, geb. 22.12.71 in Echterdingen, D.-A. Stuttgart, weg. Betrugs. Einl.-Ort: hies. A.-G.-Gef. (J 781/900).
Wetzheim (Württ.) 71 1902.

K. Staatsanwaltschaft.

*) Zul. 148112277 (1900).

210. **Kern***, Ehefrau des Zigeuners u. Musikers Wilhelm Kern von Eberstadt, Kr.-A. Darmstadt, Hessen, weg. Diebstahls u. A. Einl.-Ort: hies. Gef.-Gef. Sofortige Mittelung erbeten. (Erneuerung des Steckbriefes v. 18.12.99 — b. C.-A.-M. 133/12083 1899.) Möglicherweise ist die Gesuchte die 29 J. alte Anna Lind, geb. Kern, Ehefrau des Musikers Jakob Lind von Eberstadt.
Wetzheim (Württ.) 71 1902.

K. Staatsanwaltschaft.

*) Zul. 16112700 (1901).

211. **Hest** Georg, led. Dienstknecht von Reubel, Gde. Altmannsdorf, A.-G. Gerolzhofen, geb. dort 15.8.53, zuletzt in Wobnau, A.-G. Gerolzhofen, weg. Betrugs i. K. auf Anord. des I. A.-G. Gerolzhofen. Einl.-Ort: nächstes Ger.-Gef. Sofortige Nachricht (B 7).

Schweinfurt 91 1902. K. Staatsanwalt.

212. **Nobl** Franz, led. Bräulehrling von Blauenborn, Gde. Brennetz, Bez.-A. Taub., Wöhrnen, geb. dort 18.12.81, weg. Körperverletzung auf Anord. des I. A.-G. Taub. Einl.-Ort: nächstes A.-G. Wei. (B 732).

München 101 1902. K. Staatsanwalt.

213. **Hofenberger** Peter, led. Tagelöhner von Königshofen, A. G. Schöllstruppen, V.-A. Alzenau, geb. dort 13.9.83, weg. Diebstahls auf Anord. des I. A.-G. Schaffenburg. Einl.-Ort: nächstes Ger. (B 18).

Schaffenburg 101 1902. K. Staatsanwalt.

214. **Schanz** Georg, led. Sattler von München, geb. dort 29.1.77, weg. Diebstahls u. Betrugs auf Anord. des I. A.-G. Passau, wohn abzuliefern.
Passau 17112 1901. Amtsanwalt (Stadt).

215. **Schieber** Ludwig, led. Zäger u. Würtzenmacher von München, geb. dort 30.6.61, weg. Diebstahls auf Anord. des I. A.-G. Moosburg. Einl.-Ort: hies. Vda.-Gef. (3292 III).
Laudshut 91 1902. K. Staatsanwalt.

216. **Schiff** Georg, led. Hausdiener von Stegaurach, A.-G. Bamberg II, geb. dort 16.3.77, weg. Beihilfe zum Diebstahl auf Anord. des I. A.-G. Würzburg (1370/00).
Würzburg 2912 1901. Amtsanwalt (Land).

217. **Schreiber** Andreas, led. Aufseher von Dietersdorf, A.-G. Eberriedlach, geb. dort 29.9.71, weg. Widerstands u. A. auf Anord. des I. A.-G. Nürnberg. Einl.-Ort: Nürnberg (K 1490).

Nürnberg 1812 1901. K. Staatsanwalt.

218. **Schwarz** Michael, led. Tagelöhner von Emsbeuren, D.-A. Rünningen, geb. dort 11.10.62, weg. Diebstahls auf Anord. des I. A.-G. Augsburg (5911).
Augsburg 81 1902. Amtsanwalt (Stadt).

219. **Wax** Christine, led. Tagelöhnerin von Pöschhausen, A.-G. Wolfratshausen, V.-A. München I, geb. dort 16.4.67, weg. Betrugs i. K. auf Anord. des I. Vd. München II. Einl.-Ort: Gef. an der Baaderstr. hier (F 789).

München II 91 1902. K. Staatsanwalt.

220. **Ziegler** Wilhelm, Tapezierer von Sttingbad, V.-A. Eppingen, geb. 9.2.76 (1,65 m, schlau, dunkle Haare, bartlos, längliches Gesicht, große Nase, schwarzer Anzug, schwarzer weicher Filzhut), weg. Unterschlagung. Verhaftung u. Drahtnachricht, wozu Verfügung wegen Zulieferung erfolgen wird (852 A II 744).

Mannheim (Baden) 1912 1901.

K. Staatsanwalt.

221. **Joh** Josef, led. Tagelöhner von München, geb. 27.2.83 in Unterdinghof, Gde. Eberdorf, A.-G. Nibach, weg. schw. Diebstahls auf Anord. des I. A.-G. München I. Einl.-Ort: Gef. am Anger hier (VII 84).
München I 101 1902. K. Staatsanwalt.

Ausföhrungen.

222. **Fahrad** „Helios“ Fabr.-Nr. 115771, an der Glocke fehlt der Drücker) wurde hier gestohlen (15 C).

Regensburg 31 1902. R. Staatsanwalt.

223. **Selze** Karl, Glasergehilfe von Dresden (19-20 J., 1,60 m, schwarze Haare, bartlos, sächsischer Dialekt; dunkelgraue Koppe, dunkle Hoje, schwarzer weicher Filzhut, weg. Unterjchlagnag. Bei Betreten einflussrige Bestnadme u. Drahtnachricht erbeten (409. A 1 973).

Heidelberg (Baden) 611 1902. Amtsanwalt I.

221. **Vüttner** Georg, led. Dreher, geb. 12.2.66 in Langenzenn, A.-G. Cadolzburg, B.-A. Fürtb, Gewohnheitsvagant, läßt sich innerhalb ganz kurzer Zeit mehrmals Stiefeln u. Fußbekleidung von Armenpflügen verabreichen, um sie jedenfalls stets wieder zu verkaufen. Jeder Ertrag wird verweigert. Langenzenn 1712 1901. Stadtmagistrat.

Um Ermittlung und Bekanntschaft des Aufenthaltss nachbezeichneter Personen wird ersucht:

225. **Breg** Josef, verb. Schauspieler von Kitzlegg, württ. L.-A. Wangen, geb. 2.3.77, weg. Betrugs. Passau 24 1902. Amtsanwalt I (Stadt).

226. **Schwarz** Moja, led. Kellnerin von Diepold, A.-G. Jmmenstadt, B.-A. Sonthofen, geb. 17.9.78 in Kendlin, weg. Betrugs u. A. (D 8109).

München I 41 1902. Amtsanwalt.

227. **Seidl** Peter, verb. Hausierer von Regenpeißlein, A.-G. Roding, geb. dort 1.1.79.

228. **Seidl** Anna, verb. Hausiererin von Regenpeißlein, A.-G. Roding, geb. 18.6.68 in Altdauben, A.-G. Kottenburg 191-A, beide weg. Betrügnng (D 847).

Passau 3112 1901. R. Staatsanwalt.

229. **Sepp** Kaver, led. Dienstknecht von Forst, A.-G. Weilheim, geb. 11.10.60 in Wilgertshofen, Gde. Stadt, A.-G. Landsberg a/L, weg. Betrugs (1424).

Weißheim 3112 1901. Amtsanwalt.

230. **Thellmann** Georg, led. Schlosser von Birtshalm (Berethalom), Komitat Nagy-Küküllö, Ungarn, geb. dort 17.7.79, als Zeuge (A 33400).

Memmingen 24 1902. Amtsanwalt (Stadt).

231. **Waltzer** Friedrich, led. Dienstknecht von Dürheim, B.-A. Kienstadt a. d. Haardt, geb. dort 7.10.80, weg. Betrugs (2894).

Frankenthal (Pfalz) 31 1902. Amtsanwalt.

232. **Wolfram** Christian, led. Schmied von Hof, geb. 18.10.72 in Aisch, Böhmen.

233. **Cetzl** Kaver, led. Tagelöhner von Rotbenbuch, geb. 12.12.77 in Seebauhen, A.-G. Weilheim, beide weg. Bedrohng u. A. (775).

Bad Tölz 31 1902. Amtsanwalt.

234. **Bauer** Friedrich, led. Tagelöhner. Trifflau u. Berrückenmadergehilfe, geb. 9.5.84 in München, als Zeuge (335101).

Füssen 71 1902. Amtsanwalt.

235. **Gumpf** Josef, led. Tagelöhner von Holzolling, A.-G. Wiesbach, geb. 18.6.76 in Ballen, A.-G. Wiesbach, weg. Körperverl. (D 16).

München II 61 1902. R. Staatsanwalt.

236. **Ebenbauer** Heinrich von, 27 J., led. Kunstmaler von Wien, als Zeuge (F 7066401);

237. **Starrer** Sebastian, led. Tagelöhner von Oberding, A.-G. Erding, geb. 15.6.65 in Langengeisling, A.-G. Erding (C 6210401).

238. **Stemblinger** Josef, led. Säger von Lichtenau, Gde. Rahlberg, A.-G. Passau, geb. dort 12.6.65 (D 811901), beide weg. Betrugs.

München I 71 1902. Amtsanwalt.

239. **Garl** Josef, led. Wasserbauarbeiter u. Tagelöhner von Leibersdorf, A.-G. Rainburg, geb. 3.9.71 in Niederhahlofen, Gde. Oberhahlofen, A.-G. Kottenburg, Niederbahren, weg. Bedrohng (C 6).

Kempten 41 1902. R. Staatsanwalt.

240. **Inhoferer** Josef, Schneider von Geiselförng, A.-G. Wallersdorf, im Sommer 1901 in Hofshaupten, als Zeuge.

Augsburg 61 1902. R. Unt.-Richter A.

241. **Recht** Andreas, led. Knecht u. Tagelöhner, geb. 30.11.75 in Schmels, Gde. Anzell, A.-G. Traunstein, weg. Sachbeidähmung (820).

Mosenheim 3112 1901. Amtsanwalt i. Frien.

242. **Vopp** Johann, Koffereibesitzer, geb. 11.5.70 in Bamberg, zul. in Nürnberg, als Zeuge.

Fürtb 311 1902. R. Unt.-Richter.

243. **Wittner** Franz, led. Schreiner von Fernitz, B.-A. Neunkirchen, Niederösterreich, geb. dort 1.10.70, weg. Unterjchlagnag (C 1001).

Kempten 2411 1901. R. Staatsanwalt.

244. **Zunger** Josef Hermann, Tagelöhner, geb. 21.11.77 in Stuttgart, als Zeuge, ist anzufordern, seinen Aufenthalt hierher anzuzeigen (J 388401).

Ulm (Württemberg) 71 1902. R. Staatsanwalt.

245. **Paul** Friedrich, Förner, geb. 12.12.75 in Kaiserlautern, weg. gef. Körperverl. (8 44501).

Saalfeld a. d. Saale (Herzogtum Sachsen-Meiningen) 31 1902. Herzogl. Amtsanwalt.

246. **Steinlaur** Jakob, verb. Kaufmann von Krakau (Galizien), weg. Betrugs;

247. **Fah** Moses Jerael, verb. Kaufmann von Ulanów, Bez.-G. Wisla, Galizien, als Zeuge. Beide ziehen als Händler nach Jigenererart im Lande umher (C 678).

Memmingen 61 1902. R. Staatsanwalt.

248. **Per**: Benedikt, led. Tagelöhner von Zell, Gde. Kleinweil, A.-G. Weilheim, geb. 20.3.82 in Feldafing, A.-G. Starnberg, weg. gef. Körperverl. (687401).

Garmisch 81 1902. Amtsanwalt.

249. **Wüller** Moiss, led. Kernmacher von Hornstori, B.-A. Straubing, geb. 5.3.82 in Feldkirchen, A.-G. Straubing, weg. Raubverjuch (V1 1293).

München I 81 1902. R. Staatsanwalt.

250. **Gmelch** Lorenz*, led. Tapezierer von München, geb. dort 13.3.63, weg. Diebstahls (C 7852).

München I 81 1902. Amtsanwalt.

*) Zul. 2111624 (1901); f. auch Biff. 208 dieser Nr.

251. **Ittner** Heinrich, led. Zimmermann, geb. 22.9.83 in Ansbach, Mittelfranken, weg. fabel. Körperverlegung u. Bauvergehen (1274 E 1 495).

Mannheim (Baden) 71 1902.

Gr. Staatsanwalt.

252. **Blant** Paul, led. Tagelöhner, geb. 31.3.84 in Freuchlingen, N.-O. Pappenheim, B.-M. Weissenburg a. S. (A 3688).

253. **Egel** Johann Adam, led. Arbeiter, geb. 16.12.73 in Dippoldsberg, N.-O. Markt-Erlbad, W.-M. Neustadt a. Rh. (A 3505).

254. **Schreier** Anna*, led. Dienstmagd, geb. 30.11.79 in Neustein, N.-O. Vohsenstrauß (A 3397), sämmtlich weg. Unterbringung;

255. **Opfes** Julius, led. Kellner, geb. 2.3.80 in Veer, Breußen (A 3819).

256. **Lebenstreich** Karl Otto Rudolf, verh. Buchbinder, geb. 13.10.69 in Kößneck, Kr. Saalfeld, Sachf.-Meiningen (A 4057), beide weg. Betrugs;

257. **Schreibl** Maria, led. Arbeiterin, geb. 20.3.83 in Ulmerfeld, Bez. N. Amstetten, Niederösterreich, weg. Betrugs u. M. (A 3578);

258. **Sturm** Maria, led. Arbeiterin, geb. 3.4.79 in Schwabach (A 3899).

259. **Wahler** Maria Helena, led. Arbeiterin, geb. 7.12.86 in Namsthal, N.-O. Euerdorf, B.-M. Hammelburg (A 2916), beide weg. Diebstahls.

*) **Fürh.** i. B. 71 1902. Amtsanwalt (Stadt).
*) **Jul.** 12049460 (1901).

260. **Hörle** Karl Daniel, geb. 15.1.84 in Münzeheim, bad. B.-M. Bretten, weg. Sachbeschädigung Festnahme soll nicht erfolgen (540).

Karlsruhe (Baden) 7/1 1902.
Gr. Amtsgericht 7.

261. **Schmidt** Emilie, Dirne von Weissenburg a. S., geb. 19.10.79, als Jungfr.
Mugsb. 9/1 1902. K. Unterf.-Richter A.

262. **Magel** Barbara, led. Sonntagsschülerin von Neustadt a. Rh., geb. dort 9.6.88, weg. Betrugs u. Urkundenfälschung (1981 3401).

Frankenthal 7/1 1902. K. Staatsanwalt.

263. **Scherpenberg** Johann, led. Photograph u. Maler von Scherpenberg, Gde. Hochstraß, Kr. Morz. Hag. Düsseldorf, geb. dort 2.1.70, weg. Verg. u. d. Sittlichkeit (XII 1190).

München I 8/1 1902. K. Staatsanwalt.

264. **Stuppin** Johann, Schmied von Hartlieb, Kr. Breslau, welcher im Dezember 1901 Bayern bereiste, als Fange in der Haft in die gegen den Schlosser Ferd. Pompar von Nemet-Urag, wegen Raubes.

Bamberger 10/1 1902. K. Unt.-Richter II.

Widerrufe.

1895: 15763.

1900: 4988. 5157. 10589*. 11362. 12204. 12510. 12708. 12720.

1901: 956. 1378. 2066. 2667. 3349. 3457. 4278. 4402. 4444. 5122. 5413. 6394. 6912. 7798. 8222. 8438. 8545. 8868. 2977. 9193. 9194. 9195. 9450. 9497. 9557. 9683. 9684. 40685. 9776. 10087. 10095. 10154. 10358. 10591. 10690. 10719. 10840. 11243. 11532. 11541. 11698. 11764. 11785. 11805. 12128. 12129. 12130. 12131. 12227. 12260. 12306. 12307. 12312. 12407. 12420. 12421. 12423. 12488. 12503. 12627. 12632. 12765. 12769. 12915. 12976. 12978. 13086. 13167. 13108. 13113. 13128. 13189. 13207.

1902: 3. 6. 69. 74. 75. 80. 86. 89.

*) Wird nur bezüglich der Ehefrau des Musikers Johann Wagner aus Schönberg in Schlesien widerrufen.

Alphabetische Recapitulation der Namen.

Ammerfinn Sebastian	199	Heinze Carl	223	Magel Barbara	262	Schul Anna	228
Artemaier Johann	205	Hörle Karl	211	Paul Friedrich	246	Schul Peter	227
Bauer Friedrich	234	Hörle Karl Daniel	260	Popp Johann	242	Sepp Kaser	229
Baer Verthold	200	Hug Emil	201	Preg Josef	225	Stuppin Johann	234
Büttner Georg	224	Humpel Josef	235	Brehele Jakob	199	Stabler Franz	184
Blant Paul	252	Inhofener Josef	240	Wittinger Joh. Josef	202	Steinlauf Jakob	246
Britner Franz	243	Jtiner Heinrich	251	Röber Franz	193	Stemblauner Josef	238
Daurer Frau Kaver	246	Kunger Josef Herm	244	Robl Franz	212	Sturm Maria	258
Deer Benckist	208	Karrer Sebastian	237	Rosenberger Peter	213	Tellmann Georg	230
Dieble Francesco	207	Kecht Andreas	241	Schanz Georg	214	Triebelnig Clement	194
Di Vin Francesco	207	Kern	210	Schelbal Maria	237	Trumpp Max	195
Ebenbauer Heinz von	286	Käsbauer Franz	185	Scherpenberg Johann	263	Wagner Joh. (f. Widerruf)	259
Opfes Julius	265	Kübler Karl Christian	186	Schieder Ludwig	215	Wahler Maria Helena	259
Dettl Kaver	233	Klein Christian	209	Schid Georg	216	Walther Friedrich	231
Egel Johann Adam	253	Klemann Mar	187	Schmidt Emilie	261	War Christine	219
Fah Moses Israel	247	Knopf Bernhard	197	Schnall Friedrich	191	Weyenbach Anna	203
Faul Josef	239	Knox Georg	198	Schneider Josef	196	Wolfrum Christian	232
Gmelch Lorenz	208	Krauß Simon	188	Schober Franz	189	Ziegler Wilhelm	220
Gräf Johann	204	Krüger Josef	190	Schreiber Andreas	217	Zob Josef	221
Händl Paul	183	Kind Anna	210	Schreier Anna	254		
Lebenstreich Karl Otto	256	Küttkopf Hermann	192	Schwarz Michael	218		
		Müller Alois	249	Schwarz Rosa	226		



Herausgegeben von der k. Polizei-Direktion München.



mit Sammttragen u. überlangen Ärmeln, schwarzer Gehrock, Hofe u. Weste schwarz, schwarz u. weiß gestreifte Kravatte mit Brustnadel, einen Frauenkopf darstellend. Sachdienliche Auskunft über diese Persönlichkeiten, sowie Mitteilung über weitere Fälle, in welchen die Thäterschaft des angebl. v. Wintshgauer wahrscheinlich ist, erbeten (B 849).

D a m b e r g 11/1 1902.

N. Staatsanwalt.

265. **Unbekannter verhafteter Einmiet-Dieb und Schwindler**, neben abgebildet, seit 30.12.1901 hier verhaftet, hat im Dezember 1901 in mehreren bayer. Städten Betrügereien in der Weise verübt, daß er unter falschen Namen wie Herr von Bracher, Dr. Karl von Rad, Rechtspraktikant Gutleben, Dr. Huber von Jansbrud, u. unter dem hier angegebenen Namen „Rechtspraktikant Max von Wintshgauer aus Wien“, meistens unter Benützung fremder, vermußt. gestohlener Visitenkarten, in Privatwohnungen sich einmietet u. den Vermietern mit der Angabe, er wüßte seine Koffer beim Zollamt oder bei der Bahn auslösen, Geldbeträge entlockt. In einzelnen Fällen hat der Betrüger, welcher nach Empfang des Geldes die gemietete Wohnung sofort verließ, beim Weggange auch Diebstähle verübt. (Siehe b. C.-R.-Bl. 1901 Nr. 152 Ziff. 12068, Nr. 164 Ziff. 12962 u. Nr. 166 Ziff. 13054.) Hier nannte sich der Betrüger **Max von Wintshgauer**, Rechtspraktikant von Wien, geb. in Wien am 7.9.76. Signalement: von kleiner Statur, 1,63 m, blaß, blonde Haare, blonder ins. rötliche spielender Schnurrbart, branne Augen, kleine stumpfe Nase, etwas aufgeworfene Lippen, norddeutscher Dialekt, trägt beständig schwarzen Hornzylinder; steifer Fälscht, schwarzer Leberzieher

Gerichtliche Haftbefehle.

Die bezeichneten Personen sind an die verfolgenden Behörden — **Militär-Arrestanten an die nächste Militärbehörde (Bezirks-Commandos ausgeschlossen)** — abzuliefern, wenn nicht ausdrücklich andere Bestimmung getroffen ist.

266. **Göthwein Johann***, led. Tagelöhner von Leddorn, A.-G. Forchheim, geb. 9.1.75 (1,68—1,70 m, blond, bleiche abgelebte Gesichtsfarbe; graue Jägerjoppe mit grünem Kragen, dunkelblauer oder schwarzer Hut, Hofe teils grau teils bräunlich, auffallend starker Stock), weg. Notzuchtsverfuchs. Einl.-Ort: hief. A.-G.-Gef. Für t b 9/1 1902. N. Unt.-Richter.

*) Siehe Ziffer 310 dieser Nummer.
267. **Wentz Nathan**, verb. Lederhändler, geb. 16.3.63 in Wien, zul. in München, weg. Diebstahls. Einl.-Ort: hief. A.-G.-Gef.

11 m (Württ.) 11/1 1902. N. Amtsger. 268. **Schmiller Rudolf***, 41 J. alt, led. Schneider u. Turnen-Führer von Vierlingen, württ. D.-A. Horb (war am 28. Dezember v. Jrs. in Konstanz u. hat sich von dort heimlich flüchtig gemacht), weg. Schw. Diebstahls. Einl.-Ort: hief. A.-G.-Gef. W i d e r a c h (Württ.) 10/1 1902. N. Amtsgericht.

*) Zbl. 164112924 (1901).

269. **Knöpfler Konrad**, led. Schmirfleder von Röhrenbach, Gde. Wolfegg, D.-A. Walchsee (etwa 24 J., mittelgroß, schlant, dunkelblond, frecher Blick, irische 4—5 cm lange 1/2 cm breite Hiebnaube auf dem behaarten Teil der linken Kopfseite), weg. Schw. Körperverl. Einl.-Ort: hief. A.-G.-Gef. F e t t n a n g (Württ.) 11/1 1902. N. Amtsgericht.

270. **Müller Otto**, Goldarbeiter von Gmünd (übermittelgroß, schwarze Haare, schwarzer Schnurrbart, starke Augenbrauen, bräunliche Gesichtsfarbe; treibt sich unter dem Namen u. mit den Papieren eines Schlossers Leopold **Stein** von Neusohl, ungarisch Beszterezehánya, Komitat Zolyom, herum), wegen Diebstahls. Einl.-Ort: hief. A.-G.-Gef. (116). 11 m (Württ.) 11/1 1902. N. Landgericht.

271. **Griesbauer Vitus**, led. Gärtner von Hilpoltstein, geb. dort 27.8.64, weg. Betrugs auf Anord. des k. A.-G. Wreding. Einl.-Ort: nächstes A.-G.-Gef. (C 846).

E i c h s t ä t t 10/1 1902.

N. Staatsanwalt.

272. **Sarth** Josef, led. Schreiner von Szerkerin, Bez. Pancsova, Komitat Torontál, Ungarn, geb. dort 21.4.76 (1,73—1,75 m, schlant, blaß, mageres Gesicht, schwarzer Schnurrbart; grüner Filzhut mit Feder, zweireihige grüne Joppe, graumelierte Hose, ablatlose Stiefelchen), weg. Diebstahls auf Anord. des k. A.-G. Würzburg. Einl.-Ort: hier. Vdg.-Gef. Auch dessen event. Begleiter **Wilhelm Risch** oder **Ris** (sprich Risch) von Temesvár wäre weg. Mitthäterchaft festzunehmen (C 19).

Würzburg 1111 1902. R. Staatsanwalt.

273. **Schl** Maria, led. Fabrikarbeiterin von Schlupfheim, A.-G. Augsburg, geb. dort 11.8.77, weg. Diebstahls auf Anord. des k. A.-G. Augsburg (5562101).

Augsburg 1111 1902. Amtsanwalt (Stadt).

274. **Stiehl** Richard, Kommiss von Augsburg, geb. dort 6.11.76, weg. Unterschlagung auf Anord. des k. A.-G. Augsburg. Einl.-Ort: nächstes A.-G.-Gef. (A 27).

Augsburg 1111 1902. R. Staatsanwalt.

275. **Stöbter** Friedrich, Monteur von Neuburg a/D., geb. dort 29.3.52, weg. Betrugs auf Anord. des k. A.-G. Landsberg.

Landsberg a/D. 1011 1902. Amtsanwalt (Stadt).

276. **Suchl** Karolina*, led. Händlerin von Rott am Inn, A.-G. Wasserburg, geb. 19.10.81 in Landsbut, weg. Körperverl. (396101).

277. **Szull** Paul, led. Schreiner von Dingolfing, geb. 21.1.77 in Attenkirchen, A.-G. Moosburg, B.-A. Freising, weg. Diebstahls (482101), beide auf Anord. des k. A.-G. Weisenfeld, wohn abzuliefern.

Paissenhofen 1311 1902. Amtsanwalt für Weisenfeld.

*) Zbl. 162112792 (1901).

278. **Tizzo** Johann, Maurer von Venedig (25 J., 1,75 m, rundes Gesicht, schöne weiße Zähne, brauner nach aufwärts gezogener Schnurrbart; blaugrauer Anzug, hellgrauer Havelock, schwarzer Hut, Schnürschuhe), weg. Diebstahls auf Anord. des k. A.-G. Weichenheim. Einl.-Ort: nächstes A.-G.-Gef. (B 14).

Eichstätt 1311 1902. R. Staatsanwalt.

279. **Vaer** Philipp, led. Säger von Wölfen, Gde. Willöfs, A.-G. Obergünzburg, B.-A. Oberdorf, geb. 28.7.76 in Rimbelsheim, weg. Betrugs auf Anord. des k. Vdg. Memmingen, wohn abzuliefern (900101).

Memmingen 1111 1902. R. Staatsanwalt.

280. **Reichinger** Franziska, led. Dienstmagd, geb. 11.9.83 in Zumbor, Gde. Brennberg, A.-G. Wörth a/D., weg. Diebstahls u. A. auf Anord. des k. A.-G. Wörth a/D., wohn abzuliefern (2).

Regensburg 1111 1902. Amtsanwalt f. Wörth a/D.

281. **Grau** Konrad, led. Fabrikarbeiter von Nürnberg, geb. 7.4.77 in Nürnberg-Doos, weg. Betrugs auf Anord. des k. A.-G. Schwabach (B 8).

Schwabach 1111 1902. Amtsanwalt (Land).

282. **Nothmar** Magd. Maria, led. Kellnerin von Zuhofen, A.-G. Schweinfeld, geb. dort 21.9.76 (1,50 m, dunkle Haare, dunkle tiefliegende Augen, spitze Nase; dunkle Kleidung, Hut mit Schleier), weg. Diebstahls i. R. auf Anord. des k. A.-G. Würzburg. Einl.-Ort: nächstes A.-G.-Gef. (1172 C).

Würzburg 1011 1902. R. Staatsanwalt.

283. **Schmitz** Jakob, led. Händler, geb. 21.7.72 in Schwabmünchen, 1,65 m, unterleht, Haare u. Schnurrbartanfang schwarz, blaßes rundes Gesicht; zieht als Regenschirmmacher im Lande umher), weg. Verurtheilung auf Anord. des k. A.-G. Freising (B 71711901).

284. **Schwartz** Josef, verh. Schreiner von München, geb. dort 26.7.72, weg. Betrugs i. R. auf Anord. des k. A.-G. Starnberg (F 900).

285. **Wieland** Dismas, led. Stallschweizer von Miesbach, geb. dort 12.9.61, weg. Betrugsversuchs (C 4).

286. **Erbi** August, led. Dienstknecht von Wilgertshofen, Gde. Stadt, A.-G. Landsberg, geb. dort 27.8.74, weg. gef. Körperverl. (C 365101), beide auf Anord. des k. A.-G. Weichenheim. Einl.-Ort f. sämmtliche: Gef. a. d. Vaaderstr. hier.

München II 1111 1902. R. Staatsanwalt.

287. **Roth** Elise, led. Dienstmagd von München, geb. 6.7.84, weg. Diebstahls auf Anord. des k. A.-G. Landsbut. Einl.-Ort: hier. Vdg.-Gef. (80 II).

Landsbut 1311 1902. R. Staatsanwalt.

288. **Wankler** Josefa, led. Kellnerin, geb. 19.3.81 in Roding, weg. Diebstahls auf Anord. des k. A.-G. Reichenhall, wohn abzuliefern (738).

Reichenhall 1011 1902. Amtsanwalt.

289. **Stinglhubner** Ludwig, Eisendreher von Augsburg, geb. 8.8.80, weg. Sittlichkeitsverbrechen auf Anord. des k. A.-G. Augsburg. Einl.-Ort: nächstes A.-G.-Gef. (B 1085).

Augsburg 1211 1902. R. Staatsanwalt.

290. **Thumm** Karl, led. Kommiss von Stuttgart, geb. dort 21.4.73, weg. Betrugs i. R. auf Anord. des k. Vdg. Nürnberg. Einl.-Ort: Nürnberg (F 588).

Nürnberg 1311 1902. R. Staatsanwalt.

Zum Strafvollzuge sind zu verhaften:

291. **Fuchs** Aloisia, led. Dienstmagd, geb. 15.6.79 in Rühberg, Gde. Weidervies, A.-G. Rastau; Urz. v. 2.12.1901: weg. Diebstahls 4 Mte. 15 Tage Gef. Einl.-Ort: nächstes baner. Vdg. = event. lq. Anstalts-Gef. (B 507).

Hof 1111 1902. R. Staatsanwalt.

292. **Klas** Beronika, led. Dienstmagd von Wallshausen, A.-G. Landsberg, geb. dort 13.1.78; Urz. v. 31.8.1901: weg. Diebstahls 3 Mte. Gef. Einl.-Ort: nächstes Vdg. = bezw. landger. Anstalts-Gef. (II-B. 246101).

Kempten 1011 1902. R. Staatsanwalt.

Ausforschung. n.

293. **Gestohlen** wurden am 8.1.1902 in Würzburg dem Büttner Andreas Steng: Ein 4% Pfandbrief der Nürnberger Vereinsbank Ser. 21 Lit. B Nr. 84196 über 500 \mathcal{M} , 1 Wechsel über 1000 \mathcal{M} (Schuldnr. Kaspar Schmitt, Birge Adam Breunig, Hofeng. 1).

1 Wechsel über 400 \mathcal{M} und 1 Schuldschein über 130 \mathcal{M} . (Gläubiger bei beiden Ad. Breunig, 1 gold. Herren-Kemontouruhr mit Doppeldeckel, vergoldeter feingliederiger Panzerkette, einem Columbus-Galddollar und silbernem Webaillon; auf letzterem be-

findet sich die Inschrift: „Von den Arbeitern der
Vuhweiser Breiung in Brookfluh“ u. auf einer
Spange „Andreas Streng“ eingraviert; 1 gold.
Damenuhr mit ovalem Glas u. schwarz emailiertem
Rand, 1 Palmgoldkette, 1 kleine gold. Kette, 1 gold.,
innen mit den Worten „Zur Erinnerung der Vere-
inigten Bauarbeiter von Brookfluh 5.9.1895“ ein-
graviertes Siegelring mit schwarzem Stein, in
letzteren „A. S.“ eingraviert; 1 gold. Siegelring
mit bläulichem Stein, 1 gold. Damenring mit rotem
Stein, 1 gold. Damenring mit Granatsteinen, u.
1 schwarzlackierte Blechfahne, in welcher sich obige
Gegenstände befanden. Der Täter (ungef. 28 J.,
ungef. 1,70 m, schlank, mageres blaßes Gesicht, dunkel-
blonde Haare, Anflug von dunklen Schnurrbart,
spitze Nase, vorstehende Zähne im Oberkiefer —
scheinbar falsches Gebiß —, österr. Dialekt; schwarzer
reitrandiger weicher Filzhut, bräunlicher Havelock,
brauner Anzug) nannte sich **Albach** Julius, led.
Typograph von Wien, geb. 10.8.73 in München,
in einem anderen Falle: **Reichner** Hans, Schriftsetzer,
geb. 17.2.74 in St. Völlen, Nied.-ö. Cesterr., u. ist
angebl. von München, Augusteustr., nach Würzburg
verzogen (C 29).

Würzburg 10/1 1902. R. Staatsanwalt.

294. **Mittels Einbruchs** wurden am 5.1.1902 in
Vaimering, N.-O. Friedberg, bei dem Gürtler Mich.
Seidlmaier entwendet: 2 Handbriefe der bayer.
Hobenkreditbank in Würzburg Nr. 82575 u. 96011
zu je 100 M., 1 Sparfahnenbuch des Stadtmagistr.
Aachach zu 800 M., 1 silb. ungef. 15 cm lange Uhr-
kette mit kleinen runden breiten Gliedern, am Ka-
rabinerhafen ein Heiter mit Pferd als Anhängsel,
5 alte Scher, 2 Kreuzer, 11 alte silb. Fünfzinger-
Knöpfe, 6 silb. Stecknadeln mit silb. Ketten, 1 mit
silb. Gesicht umrahmtes Gedenkstück als Brosche,
1 Brosche (mit Perlen besetzte Platte), 1 gold. alter
Ebering mit glatter Platte, 2 silb. Fingerringe (einer
glatt, der andere mit Platte, darauf das Bild des
hl. Antonius), 2 silb. Rosenkränze, einer mit blauen,
der andere mit gelben Perlen gefaßt, an letzterem
ein silb. Kreuz mit Herz, u. 2 weitere Rosenkränze
mit roten Perlen an einem gelb. Ketten gefaßt
(C 17).

Augsburg 10/1 1902. R. Staatsanwalt.

295. **Sperrschloßdiebstähle** wurden vor u. während
der Weihnachtstierstage 1901 in den kath. Kirchen
der Stadt Dornburg, dann der Gemeinden Essens-
feld u. Römhild (B.-N. Dornburg), Goldbach u.
Johannesberg (B.-N. Achaffenburg) u. in der Pfarr-
kirche St. Agatham in Achaffenburg verübt. Ver-
dächtig: 2 zieml. gut gekleidete Männer (ungef.
30 J., grünliche Ueberzieher, schwarze Hüte, ganz
dünne Spazierstöcke). Einer derselben hat rötliche
Haare (H 24).

Achaffenburg 9/1 1902. R. Staatsanwalt.

296. **Diebstahl.** Ein Hausierer (28—30 J.,
ungef. 1,70 m, gesundes Aussehen, freches Auftreten,
gut gekleidet, ungenagelte Schnürschuhe; handelt
mit gestrichelten gehäuteten Schriften, sog. Stuttgarter
Volksbüchern aus Jungingers Verlag, im Preis zu
10 M.; befand sich in Begleitung einer gleichfalls mit
solchen Schriften hantierenden und dabei beteiligten
Frauenperson, letztere etwa 30 J. alt, 1,68 m groß,
schlank, bleich, schwerhörig, trug einen ziemlich großen

Armforb bei sich; beide gaben an, sich nach Gmünd
begeben zu wollen), ist dringend verdächtig, vom
18.19.12.1901 in Gmein-Weiher, Gde. Kaisersbach,
N.-O. Welzheim, dem Hausierern Georg Kübel 9 M.
entwendet zu haben; Festnahme desselben erbeten.
Welzheim (Wirt.) 3/1 1902.

R. Staatsanwalt.

297. **Jagdgewehr** (Doppelflinte, Hinterlader, auf
dem Schloßriegel ein Plättchen aufgesetzt, an der
rechten Laufmündung ein Stüchchen ausgepresst;
Wert: 15—20 M.) wurde am 29.12.1901 in Eberbach,
Wirt. N.-O. Künzelsau, entwendet. Verdächtig ein
Zigeuner (Musiker), welcher Eduard **Reinhard**
heißen soll (26—27 J., 1,68—1,70 m, volles Gesicht,
schwarze Haare, schwarzes Schnurrbartchen, alter
grauer Anzug). Derselbe befand sich zur Zeit des
Diebstahls in Gesellschaft von zwei jüngeren Zi-
geunern; sie hatten einen kleinen Blasenwagen mit
einem dunkelbraunen Pferd.

Eberbach (Wirt.) 10/1 1902.

Staatsanw. f. Künzelsau.

298. **Silb. Remontuhr** mit Kupferband u. der
Eingravierung: „C. Lorenz u. Ernst Schubert, Eisen-
st. 1896“ wurde in der Nacht vom 23.12.1901 in
der Herberge zur Heimat in Kulmbach entwendet
(B 15).

Kulmbach 9/1 1902. Staatsanwalt (Stadt).

299. **Postanweisungsfälscher** (b. C.-P.-Bl. 1901
Nr. 163 Ziff. 12857). Das Signalen des Täters
wird dahin ergänzt, daß derselbe längliches mageres
blaßes Gesicht u. auffallend weit vortretenden Kehl-
topf hat, u. Viegetragen trug (A 416).

Amberg 11/1 1902. R. Staatsanwalt.

300. **Ortwin** Johannes, Leineweber von Hans-
weiler, N.-O. Rosenhausen, geb. dort 8.8.78, als
unmündiger Herrespflichtiger.

Rosenhausen 10/1 1902. Civilvorsitzender.

301. **Wiene** Christian, led. Wäder von Friesen-
hausen, B.-N. Hofheim, geb. 24.6.77 in Dorndorf,
N.-O. Schweinfurt, ist behufs Vollzugs der Ein-
schaffung ins Arbeitshaus der nächsten Distrikt-
polizeibehörde vorzuführen. Um vorläufige Ver-
wahrung desselben in Polizeihast u. telegraphische
Mittelteilung außer wird erlucht (1).

Hofheim 2/1 1902.

R. Bezirksamt.

302. **Schuh** Sebastian, led. Metzger von Wolfring,
B.-N. Nabburg, geb. 4.3.83, streunt als Gewohnheits-
vagant im Laube umher u. erscheinendelt gewohnheits-
mäßig Unterfütungen. Erjaß wird verweigert.

Wolfring 9/1 1902. Gemeinde-Verwaltung.

303. **Seiß** Michael, verh. (bezeichnet sich als ledig),
Metzger u. Bräuer von Mühlbach, N.-O. Nieden-
burg, B.-N. Weilngries, geb. 8.5.68, erscheinendelt
gewohnheitsmäßig Neigenunterstütungen, meist in
Form von Schuhwerk. Erjaß wird nicht geleistet (8).
Mühlbach (Post Dietfurt a. d. Altmühl) 10/1 1902.

Armenpfliegschaftsrat.

Um Ermittlung und Bekanntgabe des Aufenthalts nachbezeichneter Personen wird ersucht:

304. **Krapp** Joh., led. Schuhmacher, geb. 16.5.77
in Bamberg, weg. Verdrohung (A 3764).
Fürth i. B. 8/1 1902. Staatsanwalt (Stadt).

305. **Seibel** Michael, verb. Tagelöhner, geb. 29.9.71 in Maining, Gde. Fiezenbach, A.-G. Bafrau, wegen Diebstahls. Seibel ist anzufordern, seinen Aufenthalt anher anzuzeigen (9334).

Stuttgart (Würt.) 91 1902. R. Staatsanwalt.
306. **Vettner** Jakob, led. Metzger von Fernried, A.-G. Weilheim, geb. dort 20.12.70, weg. Pfandbruchs (C 814).

München II 71 1902. R. Staatsanwalt.
307. **Schäfer** Peter, led. Müller von Biberbach, A.-G. Wertingen, geb. dort 28.1.75, weg. Bedrohung (C 21).

Augsburg 71 1902. R. Staatsanwalt.
308. **Beer** Karl, verb. Tagelöhner von Pfarrkirchen, geb. 14.9.71 in Postmünster, A.-G. Pfarrkirchen, weg. Diebstahls (III 1258401).

München I 91 1902. R. Staatsanwalt.
309. **Gaspar** Dionigio (Dionys), Ziegelarbeiter von Dignano, Distrikt San Daniele del Friuli, Prov. Udine, Ob.-Italien, geb. dort 9.10.72, weg. Diebstahls (VII 1257).

München I 101 1902. R. Staatsanwalt.
310. **Göthwein** Johann*, Diensthof, geb. 9.1.75 in Leobdorf, A.-G. Forchheim, weg. Betrugs (6).
Forchheim 91 1902. Amtsanwalt.

*) Siehe Biffer 266 dieser Nummer.
311. **Gindler** Hermann, led. Maler von Linz am Rhein, L.-A. Neuwied, Rgb. Koblenz, geb. 25.7.4, als Zeuge (B 820).

Wamberg 81 1902. R. Staatsanwalt.
312. **Klaus** Max, led. Schneider von Schwabensberg, Gde. St. Lorenz, A.-G. Kempten, geb. dort 11.10.68, weg. Hausfriedensbruchs.
Remmingen 71 1902. Amtsanwalt (Stadt).

313. **Reim** Heinrich, led. Diensthof, geb. 3.3.73 in Wuhl, A.-G. Neullm, weg. Bedrohung (119 A101).
Kaufbeuren 81 1902. Amtsanwalt (Stadt).

314. **Krumbacher** Josef, led. Tekonomenjohb von Sigratsbold, Gde. Lenggenwang, A.-G. Markt Oberdorf, geb. dort 9.10.80, weg. Körperverl. (C 14);

315. **Rees** Franz Fidel, led. Händler von Mladichach, A.-G. Immenstadt, B.-A. Sonthofen, als Zeuge (B 1246).

Kempten 61 1902. R. Staatsanwalt.
316. **Veberth** Julius, led. Schreiner von Gutach, bad. B.-A. Wolfach, geb. 29.1.72 in Reichenbach, bad. B.-A. Triberg, weg. Betrugsverfuchs (672).

Garmisch 91 1902. Amtsanwalt.
317. **Wayer** Alois*, led. Erbarbeiter von München, geb. dort 3.4.63, weg. Betrugs (552).
Ebersberg 81 1902. Amtsanwalt.

*) Zul. 1179914 (1900).
318. **Schürjinger** Josef, led. Tagelöhner von Schwarzach, A.-G. Vogen, geb. 12.3.50 in Kloster Retten, A.-G. Deggendorf, weg. Betrugs (17).

Bad Aibling 91 1902. Amtsanwalt.
319. **Wittmann** Josef, Mühlburche von Unterrohrenstätt, Gde. Stöckelsberg, A.-G. Kofel, B.-A. Neumarkt i. O., weg. Weineds.

Amberg 121 1902. R. Unt.-Richter.
320. **Tofo** Pietro, 33 J., Ziegelarbeiter von Tarcento, Prov. Udine, Italien, zul. in Lenting, A.-G. Angofstätt, als Zeuge (B 844).

Ingolstadt 101 1902. Amtsanwalt (Land).
321. **Wild** Ludwig, Fabrikarbeiter von Aisch, A.-G. Höchstädt a. Aisch, geb. 13.7.73, weg. Körperverl. (1285401).
Fürth 101 1902. R. Staatsanwalt.

Widerrufe.

1896: 6276. 6277. 11501. 12865.

1898: 9625.

1900: 2665. 4318. 8902. 10543. 10848. 11275. 11571.

1901: 84. 2140. 3289. 3881. 3914. 4584. 5301. 6418. 6492. 6523. 6621. 6722. 6751. 8659. 8880. 9013. 9064. 9113. 9875. 9916. 10155. 10396. 10552. 10597. 10610. 11004. 11278. 11580. 11734. 11779. 11780. 11870. 11870. 11894. 12069. 12109. 12110. 12411. 12479. 12525. 12541. 12567. 12619. 12688. 12742. 12817. 12829. 12886. 12925. 12926. 12927. 12962. 12969. 12984. 12988. 12989. 13061. 13136. 13140. 13232.

1902: 33. 79. 95. 117.

1899: 803. 3924. 4794. 4985.

Alphabetische Recapitulation der Namen.

Aldach Julius . . .	298	Griesbauer Vitus . . .	271	Veberth Julius . . .	316	Schwarz Josef . . .	284
Bach Karolina . . .	276	Gary Josef . . .	272	Vettner Jakob . . .	306	Seibel Michael . . .	305
Baer Philipp . . .	279	Hein Leopold . . .	270	Postmüller Rubolf . . .	268	Seig Michael . . .	303
Beer Karl . . .	308	Höpl Maria . . .	278	Wayer Alois . . .	317	Städler Friedrich . . .	276
Briegius Johannes . . .	300	Reim Heinrich . . .	318	Wenker Nathan . . .	267	Stinglwagner Ludwig . . .	289
Digo Johann . . .	278	Ries (Ris) Wilhelm . . .	272	Müller Otto . . .	270	Tofo Pietro . . .	320
Erdt August . . .	286	Riad Bronita . . .	292	Reichinger Franziska . . .	280	Dumm Karl . . .	290
Fuchs Aloisia . . .	291	Klaus Max . . .	312	Reinhard Ebnard . . .	297	Danker Josefa . . .	288
Gaspar Dionigio (Dionys) . . .	309	Knöpfner Konrad . . .	269	Rees Franz Fidel . . .	315	Wieland Diomas . . .	285
Göthwein Johann . . .	266	Kniewig Richard . . .	274	Rothmar Ragb. Maria . . .	282	Wild Ludwig . . .	321
Gindler Hermann . . .	311	Koch Elise . . .	237	Schürjinger Josef . . .	318	Wiener Christian . . .	301
Grau Konrad . . .	281	Krapp Johann . . .	304	Schmitt Jakob . . .	283	Wittmann Josef . . .	319
		Kreiner Hans . . .	293	Schub Sebastian . . .	302	v. Wintzggau Max . . .	265
		Krumbacher Josef . . .	314	Schüller Peter . . .	307	Jankl Paul . . .	277

Dr. Wild'sche Buchdruckerei (Gestr. Faracu) München.

Die nächste Nummer erscheint das Inhalts-Verzeichnis für das II. Halbjahr 1901.



Herausgegeben von der k. Polizei-Direktion München.

Gerichtliche Haftbefehle.

Die bezeichneten Personen sind an die verfolgenden Behörden — **Militär-Arrestanten an die nächste Militärbehörde (Bezirks-Commandos ausgeschlossen)** — abzuliefern, wenn nicht ausdrücklich andere Bestimmung getroffen ist.

322. **Angerer** Eduard, led. Tagelöhner von Brand, Gde. Kirsratshofen, A.-G. Kempten, geb. dort 2.4.70, weg. Verdrohung u. A. (C 17 ;

323. **Muffina** Josef*, verb. Handelsmann von Unter-Breth (Slavisch: Log, Spodnji genannt), Bezirk Glitsch (Plezzo, Bovec), Osterreich Bez.-G. Tolmein, Kronland Görz u. Gradisca, geb. dort 22.3.51, weg. Betrugs (A 168101), beide auf Anord. des l. A.-G. Kempten. Einl.-Ort: hies. Vdg.-Gef.
Kempten 10/1 1902. R. Staatsanwalt.

*) Zuletzt 7635008 (1901).

324. **Dorr** Anton*, led. Tagelöhner u. Dienstknecht von Mörzdorf, A.-G. Hilvolfstein, geb. dort 8.5.70, weg. Diebstahls i. R. (hat in der Nacht vom 30.9. auf 1.10.1901 in Deuschmaner, A.-G. Parsberg, 1 dunkle Cheviotjacke u. Weste u. 3 leinere Hemden, eines gezeichnet mit den roten Buchstaben M E. gestohlen) auf Anord. des l. A.-G. Parsberg. Einl.-Ort: nächstes A.-G.-Gef. (586 C).
Amberg 13/1 1902. R. Staatsanwalt.

*) Siehe 15812533 u. 166113072 (1901).

325. **Höling** Johann Christof, Schuhmacher, gibt sich auch als Artist u. Elektrotechniker aus, geb. 1.5.79 in Tiefenort, A.-G. Rada, Verw.-Bez. Dornbach, Hrgt. Sachsen-Weimungen 1,60-1,65 m, schwächling, längliches Gesicht, blonde Haare, Anflug von Schnurrbart; schwarzer breitkremziger Filzbut, graue Zoppe, schwarze Hose, weg. Betrugs i. R. auf Anord. des herzogl. A.-G. Hildburghausen. Einl.-Ort: nächstes Ger.-Gef. Nachricht (1 J. 1536101).
Weimungen (Hrgt. Sachs.-Weimungen) 10/1 1902. Staatsanwalt.

326. **Merz** Christian, Glaser von Kupferzell, würt. A.-G. Tehringen (24 J., 1,70 m, bleiches volles Gesicht), Anflug von schwarzem Schnurrbartchen; grauer oder weißer Hut, schwarzer Leberzieher mit Sammfragen, Stock, weg. schweren Diebstahls und Brandstiftung. Einl.-Ort: A.-G.-Gef. Schwab.-Hall.
Merz befindet sich vielleicht in Begleitung der mit ihrer Mutter in einem Babewagen umherziehenden ledigen Katharina Grill von Widenstein.
Schwab.-Hall (Würt.) 13/1 1902.

R. Unt.-Richter.

327. **Höl** Georg oder Johann, Schneider von Nstheim, A.-G. Völkach, B.-A. Gerolzshofen, geb. dort 18.4.63, weg. Verbr. des Diebstahls auf Anord. des l. A.-G. Würzburg. Einl.-Ort: nächstes Gef. Drabtnachricht (D 10. 17).
Würzburg 13/1 1902. R. Staatsanwalt

328. **Eschen** Karl, led. Bauer, geb. 23.2.77 in Kleinbottwar, würt. A.-G. Warbach (1,68 m, unterlegt, volles Gesicht, schwarze Haare, Anflug von Schnurrbart, gute Zähne, weg. Verbr. u. d. Sittlichkeit. Einl.-Ort: hies. Vdg.-Gef.
Heilbronn (Würt.) 10/1 1902.

R. Unt.-Richter II.

329. **Wagenblast** Friedrich, verb. Tagelöhner von Wajersaltingen, würt. A.-G. Aalen (40 J., 1,65 bis 1,70 m, schlant, schwarze Haare, halbvolles Gesicht, blonder Schnurrbart; aufgeworfene Oberlippe, Aussehen eines Stromers; grünlicher Filzbut, Umlegstragen, schwarze Krawatte, schwarze Zoppe, blaugestreifte Soie u. Wasserstiefel, in welche vielleicht die Hufe eingeschlagen ist), weg. Mordtucht. Einl.-Ort: hies. A.-G.-Gef.
Ellwangen (Würt.) 11/1 1902.

R. Unt.-Richter.

330. **Zinner** Hermann Gottlieb, Postierer von Schallau, Kr. Sonneberg, Herzgt. Sachs.-Weimungen, Kassierer der städt. Sparkasse zu Sonneberg, Hildale Schallau (47 J., groß u. schlant, gesunde Gesichtsfarbe, hohe Stirn, rötlich blonde Haare, rötlich blonder langer Vollbart), weg. Unterichlagung im Amte u. unrichtiger Führung der Bücher. Einl.-Ort: nächstes A.-G.-Gef. Drabtnachricht (50).
Coburg (Hrgt. Sachs.-Coburg-Gotha) 13/1 1902. Staatsanwalt.

331. **Frieder** Josef, Dienstknecht, geb. 16.12.81 in Ronnenborn, A.-G. Lindau, weg. Betrugs i. R. Anber abzuliefern
Zettnaug (Würt.) 9/1 1902. R. Amtsgericht.

332. **Holzer** Josef, Metzger von München, geb. 14.4.77, weg. Kuppellei auf Anord. des l. A.-G. München I. Einl.-Ort: Gef. am Anger hier (VI 979).
München I 13/1 1902. R. Staatsanwalt.

333. **Wlser** Franz Karl, led. Kellner von Winterberg (Wipperk), Bez.-G. Brachau, Böhmen, geb. dort 29.11.76, weg. Kuppellei auf Anord. des l. A.-G. München I. Einl.-Ort: Gef. a. Anger hier (VIII 1377).
München I 13/1 1902. R. Staatsanwalt.

334. **Wlank** Franz, led. Dienstknecht von Karlskron, A.-G. Reunburg a. d., geb. 7.6.73 in Gattenhofen, weg. Körperverl. (S 481):

335. **Falbo** Amalie, geb. Sardagna, verb. Fabrikarbeiterin von Castello-Finme, geb. dort 25.2.76, weg. Betrugs u. A. (S 166), beide auf Anord. des l. A.-G. Sonthofen.
Sonthofen 14/1 1902. Amtsanwalt.

336. **Rapfhammer** Haber, led. Dienstknecht von Eterstirchen, A.-G. Wilsbosen, geb. 3.8.83/80 in Ebersberg, weg. Diebstahls auf Anord. des l. A.-G. Passau (2 B).

Passau 9/11 1902. Amtsanwalt B.
337. **Kramer** Friederike, Dienstmagd von Bingerhausen, württ. D.-A. Marbach (21 J., 1,67 m, schlant, dunkelblond; ohne Kopfbebedung, rot u. gelbfarbierter Schawl, schwarze Jacke, grauer Rock), wegen Diebstahls i. R. Einl.=Trt: A.-G.-Gef. Ellwangen. Gestohlene Gegenstände: 1 goldene Damenuhr mit Bügelanfaß u. dem eingravierten verflungenen Monogramm M. K. auf der Außenseite des Deckels, 1 Double-Halsette mit einem ein Alceblättchen darstellenden Schieber u. vier an der Kette hängenden altertümlichen Münzen je von der Größe eines Beipennmünzstückes, 1 achtfarbiger gold. Damening mit 2 Rubin-Steinen, in einem viereckigen außen schwarz u. innen mit weißem Sammt ausgeflogenen Etui.

Ellwangen (Württ.) 13/11 1902. R. Unt.-Richter.
338. **Vetti** Karl, led. Kunstmüller von Eggenselden, geb. dort 4.11.55, weg. betrüg. Bankerutts. Einl.=Trt: hief. Vdg.-Gef. (B 674).

Passau 14/11 1902. R. Unt.-Richter.
339. **Vasdejiocet** Ferdinand (angeblich), Kaufmann, angebl. geb. 12.5.80 in Odessa, Rußland, vagierend; reist vermutlich unter dem Namen des am 20.12.83 in Braunschweig geborenen Paul **Hachopf**, welchem er Geburtschein, Leittingskarte u. ein Abzugsattest entwendet hat (1,68-1,70 m, starke Statur; neuer weicher schwarzer Hülsbut, grane Joppe, helle schwarzgestreifte Hose), weg. Diebstahls. Hierber einzuliefern.

Ludwigsburg (Württ.) 13/11 1902. R. Amtsgericht.
340. **Weber** Andreas, led. Zimmermann von Petersberg, Gde. Kobalben, A.-G. Rüdowens, geb. dort 27.9.72, weg. Körperverl. Drahtmachricht.

Zweibrücken 6/11 1902. R. Unt.-Richter.

341. **Zelmann** Maria, geb. Borchscheller, verh. Händlerin, geb. 2.4.76 in Horbach, zul. in Kaiserslautern (banfirt auf Märkten mit Magenbrot u. Ansichtspostkarten), weg. Diebstahls. Einl.=Trt: nächstes A.-G.-Gef.

Kaiserslautern 14/11 1902. R. Unt.-Richter.

342. **Sauer** Michael, led. Förner, geb. 16.12.82 in Neumarkreuth, Gde. Hainbrunn, A.-G. Regnitz (hat sich nach seiner Verhaftung auf dem Transport zum l. Oberamt Mergentheim flüchtig gemacht), weg. Vettels u. Bruchs der Landesverweisung. Einl.=Trt: hief. A.-G.-Gef.

Mergentheim (Württ.) 13/11 1902. Amtsanwalt.
343. **Baumgartner** Peter, verh. Metzger von Mühlb. geb. dort 21.10.79.

344. **Baumgartner** Margarete, verh. Metzgersfrau von Mühlb., geb. 3.11.69 in Lautersdorf, A.-G. Neunburg v. A., beide weg. Betrugs auf Anord. des l. A.-G. Reichenhall. Einl.=Trt: nächstes Gef. (C 1173/01).

Traunstein 14/11 1902. R. Staatsanwalt.

345. **Wloch** Mathias, angebl. israel., angeblich Kellner von München, weg. Diebstahls siehe Haftbefehl des ar. A.-G. Karlsruhe vom 17.12.1901, v. C.-R.-Bl. 1901 Nr. 164 317, 12888. Es handelt sich zweifelsohne um den erst kürzlich aus dem Ge-

fängnis entlassenen led. Schneider Mathias **Wloch** von Raumberg, B.-A. Bergabern, latib., geb. 1.6.75 in München, Sohn des verstorbenen Wirtenmachers Georg Adam Wloch u. der Katharina, geb. Wabinger. Referat der Arbeiter-Abteilung III-III, welcher seinen Mitärpaß bei sich führt. Signalement 1,81 m, schlant, dunkelblonde Haare, dunkelblonde Schnurrbartchen u. Ehrenbartchen, dunkelblonde Augenbrauen, hellgrane Augen, gewölbte Stirn, breite Nase, gute Zähne, bayer. Dialekt, auf dem rechten Ellenbogen „Edeere, Bügellei u. B.“ ein tätowiert, am linken Handgelenk Schnittnarbe (1918 D 4176).

Karlsruhe (Baden) 11/11 1902. R. Staatsanwalt.

346. **Diermeier** Georg*, ca. 30 J. alt, led. Sautierer von Theuern, A.-G. Amberg, dort geboren, weg. Verbr. des Diebstahls auf Anord. des l. A.-G. Neumarkt i. D. Einl.=Trt: nächstes A.-G.-Gef. (D 499).
— Auch gegen die Dienstmagd Maria **Fischer** von Wöggalshaus (conf. b. C.-R.-Bl. 1654/1900/21901 und 1354/1902) liegt Haftbefehl vor.

Amberg 15/11 1902. R. Staatsanwalt.

*) Zul. 135 (1902).

347. **Sintel** Wilhelm, Tagner, geb. 21.11.80 in Mundenheim, Stadtb. Ludwigsb. a. Rh. (1,60 bis 1,65 m, gebeugte Haltung, dunkle Haare, Schnurrbartanflug, schmales Gesicht; helle Hose u. Weste, dunkle Joppe, schwarzer weicher Strohhut; zieht wahrscheinlich mit einer Dirne, vermutlich mit der Straßendirne Elise **Graul** herum), u. Unterhalsung. Verhaftung u. Drahtmachricht, worauf Verurteilung wegen Zulieferung erfolgen wird (273. A 1 13).

München II (Baden) 13/11 1902.

R. Staatsanwalt.

348. **Müller** Johann Georg*, Metzger, Kaiser u. Vierbrauer von Eremitenhof, Gde. St. Johanns, A.-G. Vauruth (55 J., ungef. 1,60 m, schlecht gekleidet, trägt Naturfod), weg. Widerstands u. A. Von Verhaftung Drahtmachricht anher zu geben.

Friedrichsdorf (Baden) 13/11 1902.

R. Amtsgericht.

*) Vergl. 10248763 (1900) u. 8366367 (1901).

349. **Weber** Johann, verh. Beisenbinder u. See-graspinner, vermutlich in der Umgebung von Landshut beheimatet (ca. 50 J., über 1,70 m, bager, grau melierte Haare, Glage am Scheitel, struppiger kurz geklumpter grauer Schnurrbart, blaß, sieht wahrscheinlich mit seiner Frau u. 2 kleinen Kindern herum), weg. Betrugs. Einl.=Trt: Gef. an der Baaderstr. hier (86).

München II 15/11 1902. R. Unt.-Richter II.

Zum Strafvollzuge sind zu verhaften:

350. **Stöckel** Heinrich, led. Steinbruderlehrling von Mühlberg, geb. dort 29.7.84; Ur. v. 26.10.1901; weg. Diebstahls u. A. 4 Monate Gef. (Heftstrafe). Einl.=Trt: Zellengef. hier (A.-R. 978).

München 14/11 1902. R. Staatsanwalt.

351. **Haderich** Franz, Schriftsetzerlehrling von Würzburg, geb. 17.6.86; in Nieder-Ingelheim, hief. Nr.-A. Bingen; Ur. v. 3.9.1900; weg. Hehlerei 8 Tage Gef. Einl.=Trt: nächstes Ger.-Gefängnis (A.-R. 263/00).

Würzburg 6/11 1902. R. Staatsanwalt.

Ausforschungen.

352. **(Haub.)** Am Sonntag den 12.1.1902 vormitt. zwischen 10 u. 11 Uhr wurde auf dem Fußwege von Degerndorf nach Volkstratsbauern der Tagelöhner Mathias Strobl von Degerndorf überfallen, durch einen Schlag auf die linke Kopfseite schwer verletzt u. seines Geldbentels mit 2 Preußen-Thalern, feiner Uhr (alte silb. Uhlenruhr, welche nicht geht; ohne Glas, mit Stunden- u. Sekundenzeiger; Minutenzeiger abgebrochen; im Detel ein Hundstovj eingraviert), nebst Nidel-Uhrfette aus langen breiten, durch kleinere Glieder verbundenen Gliedern, seines Taschenmessers (mit bräunlichen Verlmutterfalten, 1 größeren Klinge, 1 Federmesser u. 1 Korkzieher), sowie seines schwarzen Filzhutes mit Krempe von mittlerer Breite, beraubt. Verdächtig: 2 ungef. 30 J. alte, jedoch nicht ganz gleichalterige, halb städtisch halb ländlich gekleidete Burichen, von welchen der größere, kräftig gebaute, schwarzen Hut, helle Zippe u. Weiße, der kleinere schwarzen Hut, belle Zippe u. Weiße u. rötlich karierte Hoje trug. Festnahme, Drabtnachricht (F 27).

München II 141 1902. R. Staatsanwalt.

353. **(Haub.)** Am 11.1.1902 vormitt. zwischen 8 u. 9 Uhr wurde zwischen Blaibach u. Röhing der Zimmermann Stefan Volktrath von Blaibach von 2 Burichen angefallen u. seiner Barchaft zu 5 M. 75 S. beraubt. Täter, glaublich Handwerksburichen, der eine: 28-30 J., ungef. 1,70 m, breitkullerig, schwarzer Schnurr- u. Backenbart; schwarz eingedrückter Hut, schwarze Zippe, blauegestreifte Hoje, schwarze weiße Schuhe, Spazierstock; der andere: 18-19 J., 1,68-1,70 m, schwächlich, bartlos; graue Mütze, ähnlich einer Metzger- od. Bräunrichenmütze, ganz grauer Anzug, großer auffallender Schirm, Spazierstock (II 79).

Stranbing 1341 1902. R. Staatsanwalt.

354. **Haubverfuch** wurde am 7.1.1902 nachmitt. zwischen 1 u. 2 Uhr in der Nähe von Schweinfurt, beim Nabdurchschuß auf der Straße nach Geldersheim, A.-G. Bernert, an einer Frau von einem Mann (ungef. 50 J., ziemlich corpulent u. groß, 1,70-1,75 m, vom Trunk gerötetes Gesicht, insbes. rote Nase, starker rotblonder Schnurrbart mit Spuren starken Tabakschnupfens, ziemlich lange Haare, vielleicht Veräde, an Waden u. Kinn gräuliche Wartstopfeln; bläuliche Zippe, graues Halstuch, gräuliche Hoje, starker Knittelstock mit großem Knopf) begangen. Festnahme, Drabtnachricht (B 20).

Schweinfurt 1241 1902. R. Staatsanwalt.

355. **(Verdächtiger Besch.)** Rud Wendelin, led. Schneider, geb. 16.4.58 in Kempeier, bad. A.-G. Dübl, ein gefäbrl. Einbrecher, welcher am 8.11.1901 aus dem bayer. Zuchthaus Ebrach entlassen u. von dort nach Bamberg verführt wurde, ist am 2.11.1901 in Bittenweiler, würt. L.-A. Oberabronn, angegriffen u. dabei im Besitze folgender Sachen betroffen worden, welche er bei der Entlassung aus dem Zuchthaus noch nicht hatte: 1 noch neue schwarzbraune Kammerhoje, angeblich Ende November in Würzburg gekauft, 1 neues Tricot-Unterhemden, angebl. ebenda gekauft, 1 noch neue Nideluhr mit Schlußschiußzug, Nr. 159566, weißem Zifferblatt u. schwarzen Zeigern, nebst Nidelfette mit breiten Gliedern u. rundem

Anhängsel, 1 eiserner Meißel mit zerfprungemem hölzernen Z. von langem Helt, das Eisen 2,2 cm breit u. „Schred. Lada u. Kadda“ bezeichnet u. ein 25 cm langer, 12 mm starker eiserner Bohrer mit gewöhnlichem Holzgriff u. einem eingegrabten Kreuz am einen Ende des Handgriffs. Mitteilung, ob einer dieser Gegenstände gestohlen worden ist, erbeten.

Hall (Württ.) 131 1902. R. Staatsanwalt.

356. **Mittels Einbruchs** wurden in der Nacht vom 16/17.9.1901 dem Schnittwaarenhändler Christoph Meyer in Ludwigstadt gestohlen: 40 Met. rot- u. blauegestreifter Bett-Vareuse, Wert 54 M.; 3 Stück Schürzenstoffe, blau, mit rot u. gelber Kante, od. kariert mit Kante, ungef. 100 Met., B. 70 A.; 3 Stück Oberbetten-Beug, rot od. blau mit rot kariert, od. altdentsches Wänter blau, gelb u. weiß, ungef. 100 Met., B. 40 A.; 2 Stück breiteres Bettzeug rot mit schmalen blauen Streifen, ungef. 40 Met., B. 36 A.; 20 Met. rot u. weiß kariertes Bettzeug, B. 18 A.; 70 Met. blau u. weißer, sowie rot-, blau- u. weißgestreifter Flanellhemdenstoff, B. 28 A.; 2 Stück rotkariertes Flanellhemdenstoff, 50 Met., B. 20 A.; endlich 50 Met. rosaroter Baumwoll-Flanell, B. 20 A. Spähe nach dem Verbleib dieser Gegenstände erbeten. Bamberg 1341 1902. R. Unt.-Richter I.

357. **Rügel** Thomaas, led. Maler, geb. in Wien (19.21 J., 1,66 m, schlau, dunfle Haare; dunfle dunkle braune Zippe, dunstgraue Hoje, schwarzer weicher Filzhut), weg. Diebstahls. Bei Betreten einseitige Festnahme u. Drabtnachricht erbeten (574 D 34).

Heidelberg (Baden) 841 1902.

Gr. Staatsanwalt.

358. **Schmitt** Franz, led. Kellner, geb. 6.10.81 in Wiesbaden (1,72 m, schlau, dunfle Haare; wahrscheinlich dunfle u. gut erhaltene Kleidung), weg. Unterschlagung. Bei Betreten einseitige Festnahme u. Drabtnachricht erbeten (813, A I 984).

Heidelberg (Baden) 1041 1902.

Gr. Staatsanwaltschaft Amtsanwalt I.

359. **Stok** Emil, verh. Tagelöhner, geb. 5.10.73 in Frankfurt a/M., weg. Betrugs. Bei Betreten einseitige Festnahme u. Drabtnachricht erbeten (812 A I 4).

Heidelberg (Baden) 1041 1902.

Gr. Staatsanwaltschaft Amtsanwalt I.

360. **Schieder** Ludwig, led. Müller u. Bürstenmacher von München, geb. dort 30.6.61, erfindungsbef. Reizenunterstützungen u. Krankenversorgung. Ertrag wird verweigert 31663).

München 941 1902. Armenpflegsch.-Nat.

*) Znl. 4215 (1902).

Um Ermittlung und Befanntgabe des Aufenthalts nachbezeichneter Personen wird ersucht:

361. **Soru** Christine, genaunt „Silda“, Dienstmagd, geb. 15.1.82 in Würzburg, in einer mit Haft verbundenen Voruntersuchungslache als Zeugin. Dieselbe ist aufzufordern, sofort ihren Aufenthaltsort anzuzeigen.

Ulm (Württ.) 941 1902. R. Unt.-Richter II.

362. **Wich** Richard, 26 J., Phonographenbesitzer von Mannheim, als Zeuge (1163 A 1101 285; Offenb. u. (Baden) 1111 1902 Gr. Staatsanwalt.

363. **Wilscher** Johann, verb. Schneider von Juchel, Bez.-G. Neutitschein, Mähren, geb. dort 13 8 69 (A 30);

364. **Wornauer** Ludwig, led. Knüttler von München, geb. 25.8.78 in Straubing (A 4811401), beide weg. Unterfchlagung;

365. **Wauer** Josef*, led. Fabrikarbeiter von Harsdorf, N.-G. Freyung, B.-M. Wolfstein, geb. 21.1.77 in Ulrichsreut, Gde. Wilhelmsreut, N.-G. Freyung, weg. Diebstahls (A 6839);

366. **Worm** Peter, Tagelöhner von Steinweg, als Zeuge (A 6839);

367. **Weder** Karl, verb. Hantierer von Kaiserslautern, geb. dort 12.8.65, weg. Körperverl. (B 8170401);

368. **Wirtl** Martin, getr. led. Zimmermann von Taufkirchen, N.-G. München II, geb. 15.2.64 in Bergheim, Gde. Taufkirchen, weg. Verg. w. d. öff. Ordnung (A 6587401).

München I 1041 1902. Amtsanwalt.
*) Zul. 14911730 (1901).

369. **Weller** Anton, led. Tagelöhner von Sonnendorf, Gde. Wörth, N.-G. Erding, geb. dort 12.5.72, weg. Heblerei (D 666401).

München II 1411 1902. N. Staatsanwalt.

370. **Wolmann** Johann Georg, led. Dienstknecht, geb. 14.6.60 in Waldbühl, bad. B.-M. Vuchen, weg. Betrugs (812 A 2).

Mosbach (Baden) 1541 1902. Amtsanwalt II.
371. **Woltinger** Franziska*, Dienstmagd, geb. 27.1.80 in München, weg. Mietgeld-Betrugs (1163400).
Schmölln (Hrztg. Saatz-Altenburg) 1541 1902. Herzogl. Amtsanwalt.

*) Zul. 16342888 (1901).

372. **Wolff** Josef, verb. Maurer von Sonnen, N.-G. Wegscheid, geb. 28.10.44, weg. Betrugs;

373. **Wogl** Karl, getr. led. Tischler von Budapest, geb. 28.1.72, weg. Diebstahls.
Waffau 841 1902. Amtsanwalt (Stadt).

374. **Wiegler** Franz*, led. Kaufmann von Mainz, geb. dort 27.7.70 (D 4659);

375. **Wöhrl** Georg**, led. Brotaufträger von Gosberg, B.-M. Johanneim, geb. dort 15.3.84 (C 6900);

376. **Wöhrl** Johann, led. Brexenaufträger von Freimund, N.-G. Nabburg, geb. 19.6.85 in Lützenb. Gde. Brändersbr., N.-G. Nabburg (C 5960), sämmtliche weg. Unterfchlagung;

377. **Wöhrler** (Wottried**), led. Gärtler von Nürnberg, geb. 29.7.82 in Schrandenb., N.-G. Werm. B.-M. Schweinfurt, weg. Körperverl. (C 5964101);

378. **Wolben** Johann Wolfgang†, led. Auslaufer von Nürnberg, geb. dort 28.12.79, weg. Unterfchlagung u. Betrugs (A 3908401);

379. **Wolmann** Leoff†, led. Glasfleischer von Schwandorf, B.-M. Burglangensfeld, geb. 18.10.82 in Warntal, Gde. Mitterstahl, N.-G. Neunburg v. D., weg. Verunsbeledigung (C 543401);

380. **Wolmann** Babette, led. Arbeiterin von Gschneid, Bez.-G. Graz, Steiermark, geb. dort 4.12.79, weg. Diebstahls (D 26);

381. **Waltwasser** Georg Christian Friedrich, led. Techniker von Tübingen, Württ., geb. dort 23.9.78, weg. Betrugs (B 4513).

München 741 1902. Amtsanwalt (Stadt).

*) Zul. 5293989 (1901).

***) Zul. 10248031 (1901).

*) Zul. 6945958 (1900).

†) Zul. 167113150 (1901).

††) Zul. 10933331 (1900).

382. **Wohrer** Karl, led. Spängler von Lauterbach, geb. 6.8.81;

383. **Wiegartner** Max, led. Tagelöhner von Sagenau, geb. 5.8.82, beide weg. Diebstahls (73).

München I 1541 1902. N. Unt.-Richter C.

384. **Wolben** Johann, led. Knüttgärtner von Salsbach, geb. 3.5.70 in Heppenheim an der Bergstraße, Hess. N.-G. Lorch (C 689401);

385. **Weger** Joh., verb. Schreiner von Varnau, geb. 7.6.68 in Grenchen, N.-G. Leuzit (D 721900), beide weg. Betrugs.

München I 1111 1902. Amtsanwalt.

Widerrufe.

1897:	3161.	3163.	1898:	2097.	8045.	1900:	1837.	10058.					
1901:	4493.	5546.	7502.	7656.	7666.	8223.	9081.	9220.	9555.	9634.	10062.	10405.	11757.
1902:	124.	128.	241.										

Alphabetische Recapitulation der Namen.

Angerer Eduard 322	Graul Elise 347	Raphamer Faber 336	Spdlr Georg 375
Bauer Richard 342	Grimm Peter 366	Kaufmann Joh. Gg. 370	Steger Johann 385
Baumgartner Margat. 344	Gulden Joh. Wolfz. 378	Kögel Thomas 367	Stöckl Johann 376
Baumgartner Peter 343	Hauer Josef 365	Kneis Johann 384	Stöckl Heinrich 350
Beder Karl 367	Haydn Josef 372	Kramer Friederike 337	Stof Emil 359
Wich Richard 362	Hedmann Leo 379	Leitl Karl 338	Ubl Georg 327
Wloch Mathias 345	Hilcher Johann 363	Wohrer Karl 382	Ubl Johann 327
. 345	Hinkel Wilhelm 347	Wenz Christian 326	Wagenblast Friedrich 322
Dalbos Amalie 335	Höger Josef 332	Müller Johann Georg 348	Weber Andreas 340
Dirlinger Franziska 371	Holzmann Babette 380	Musina Josef 328	Weber Johann 345
Diermeier Georg 346	Horn Christine (Hilba) 361	Palstjoret Ferdinand 339	Wiegartner Max 388
Dikler Gottfried 377	Hornauer Ludwig 364	Pank Franz 333	Weller Anton 366
Dorr Anton 324	Hud Wendelin 355	Wapthof Franz 351	Wolmann Maria 341
Ertl Martin 368	Jaler Janna Karl 333	Wachhoff Paul 339	Zimmer Herm. Gottlieb 330
Fiegler Franz 374	Jhling Joh. Christof 325	Wehu Karl 328	
Fischer Maria 346	Jugl Karl 373	Schieber Ludwig 360	
Fricke Josef 331	Kaltwasser Gg. Chr. Fr. 381	Schmitt Franz 368	



Herausgegeben von der k. Polizei-Direktion München.

Gerichtliche Haftbefehle.

Die bezeichneten Personen sind an die verfolgenden Behörden — **Militär-Arrestanten an die nächste Militärbehörde (Bezirks-Commandos ausgeschloffen)** — abzuliefern, wenn nicht ausdrücklich andere Bestimmung getroffen ist.

386. **Zinner Hermann** (Gottlieb*), Vossierer von Schallau, Kr. Sonneberg, Herzg. Sachs.-Meiningen, Kassierer der Stadt Spartaße zu Sonneberg, filiale Schallau (47 J., groß u. schlant, gesunde Gesichtsfarbe, hobe Stirn, rötlich blonde Haare, rötlich blonder langer Vollbart), weg. Unterschlagung im Ante u. unrichtiger Führung der Bücher. Einl.-Ort: nächstes A.-G.-Bez. Traubnachricht (50). — Auf die Ermittlung des z. Zinner ist von dem Magistrat Sonneberg eine **Belohnung von 300 M.** gesetzt.

394. **Fischer Magdalena**, geb. Trost, Händlerin von Schmünningen, D.-M. Kottweil, geb. 15.3.74 in Eichelbach, bad. B.-M. Eimsheim, w. Sachbeschädigung auf Anord. des k. A.-G. Langenburg, wohin abzuliefern.

Hall (Württ.) 141 1902. K. Staatsanwalt.

395. **Gattenberger Gustav**, verb. Messelschmied von München, D.-M. Leonberg, geb. dort 12.12.72 (F 599).

396. **Volkert Andreas***, led. Arbeiter von Altdorf, geb. 28.5.75 in Oberbürg, Gde. Lauf am Holz, A.-G. Nürnberg (D 656), beide weg. Diebstahls i. R. auf Anord. des k. Vdg. Nürnberg. Einl.-Ort: Nürnberg. Nürnberg 151 1902. K. Staatsanwalt.

*) Zulst 16413000 (1901).

397. **Hofauer Elisabeth**, led. Dienstmagd von Vorderarlking, Gde. Huldseifen, A.-G. Eggenfelden, geb. dort 10.5.82, weg. Diebstahls (1578401). Mühlendorf 151 1902. Amtsanwalt.

398. **Wagner Maria**, led. Näherin von Ansbach, A.-G. Pfaffenhoien, geb. 29.6.76, weg. Diebstahls i. R. auf Anord. des k. A.-G. München I. Einl.-Ort: Gef. am Anger hier (VII 14).

München I 1641 1902. K. Staatsanwalt.

399. **Maier (Meier) Raver**, led. Dienstknecht von Hainzen, B.-M. Hilpoltstein, geb. 14.5.78 in Eichstätt, weg. Diebstahls auf Anord. des k. A.-G. Buchloe (322401).

Kaufbeuren 151 1902. Amtsanwalt i. Vchloe.

Zum Strafvollzuge sind zu verhaften:

*) Zul. 64330 (1902).

387. **Gmelch Joh. Leonhard**, led. Fabrikarbeiter von Fürtch, geb. dort 26.1.63, weg. Betrugs i. R. auf Anord. des k. Vdg. Bayreuth. Einl.-Ort: hief. Vdg.-Bez. (C 575401).

Bayreuth 91 1902. K. Staatsanwalt.

388. **Oettinger Albert**, led. Dienstknecht von Oberderdingen, württ. D.-M. Maulbronn, weg. versuchten Todtschlags. Einl.-Ort: hief. A.-G.-Bez. Laupheim (Württ.) 1641 1902. K. Amtsgericht.

389. **Stoll Karl August**, Gärtner und Handarbeiter von Torgau, preuß. Provinz Sachsen, geb. 20.2.65 (1,57 m, unterleht, blonde Haare, blonder Schnurrbart, grane Augen, gesunde Gesichtsfarbe, Tätowierungen auf beiden Unterarmen), weg. Diebstahls i. R. Einl.-Ort: nächst. Ger.-Bez. (S. I. 141101).

Altenburg (Herzog. Sachs.-Altenb.) 141 1902. Herzog. Staatsanwalt.

390. **Eichenmüller Josef**, led. Bierbrauer, geb. 7.5.83 in Auerbach, weg. Unterschlagung auf Anord. des k. A.-G. Eichenbach, wohin abzuliefern (266). Eichenbach 1641 1902. Amtsanwalt.

391. **Ettensberger**, geb. Selb, Aloisia, verb. Dienstmagd von Burgberg, A.-G. Sonthofen, geb. 17.12.57 in Holzgaan, Bez.-G. Meute, Tirol, weg. Diebstahls i. R. auf Anord. des k. A.-G. München I. Einl.-Ort: Gef. a. Anger hier (II 134901).

München I 1641 1902. K. Staatsanwalt.

392. **Iszván Iván** (Johann), geb. 1.12.81 (mittelgroß, schlant) n.

393. **Petyko Pál** (Karl), geb. 27.12.82, beide Eisenbahnarbeiter von Kucsura, Bezirk Kula, Komitat Bács-Bodrog, Ungarn, weg. Verbr. w. d. Sittlichkeit. Einl.-Ort: hief. A.-G.-Bez.

Geislingen (Württ.) 151 1902. K. Amtsgericht.

- 400. **Merglitz Karl**, geb. 30.9.77 in Bobenthal,
- 401. **Willig Jakob**, geb. 21.1.77 in Bobenthal,
- 402. **Schlachter Roman**, geb. 4.5.77 in Bruchweiler,
- 403. **Becker Franz**, geb. 26.11.77 in Bundenthal,
- 404. **Röhrlich Philipp**, geb. 13.1.77 in Bundenthal,
- 405. **Klein Georg**, geb. 3.2.77 in Bundenthal,
- 406. **Schmidt Ludwig**, geb. 3.6.77 in Bundenthal,
- 407. **Schreiner Anton**, geb. 28.9.77 in Bundenthal,
- 408. **Röhler Georg**, geb. 17.3.77 in Bundenberg,
- 409. **Meigel Georg**, geb. 10.8.77 in Bundenberg,
- 410. **Görharz Jakob**, geb. 31.3.77 in Dahn,
- 411. **Dolle Franz**, geb. 6.10.77 in Dahn,
- 412. **Höfel Christian**, geb. 25.7.77 in Dahn,
- 413. **Wien August**, geb. 11.8.77 in Erlenbach,
- 414. **Willrich Peter**, geb. 9.12.77 in Erlenbach,
- 415. **Bauer Johannes**, geb. 7.11.77 in Eichelbach,
- 416. **Wieser Josef**, geb. 13.5.77 in Eichelbach,

417. **Ranz** Karl, geb. 8.12.77 in Hancenstein,
 418. **Stubenborcht** Albert, geb. 4.8.77 in Hinterweidenthal,
 419. **Bauer** Christian, geb. 2.9.77 in Ludwigswinkel,
 420. **Dauenhauer** Karl, geb. 24.4.77 in Rothweiler,
 421. **Chhoff** Heinrich, geb. 14.3.77 in Numbach,
 422. **Schütz** Karl, geb. 5.10.77 in Numbach,
 423. **Klefer** Karl, geb. 5.7.77 in Schindlbach,
 424. **Schuldig** August, geb. 22.3.77 in Schönau,
 425. **Gölsch** Hermann, geb. 30.9.77 in Eppenbrunn,
 426. **Danner** Johannes, geb. 21.3.77 in Eppenbrunn,
 427. **Klein** Joh. Franz, geb. 18.12.77 in Febrbach,
 428. **Wissler** Andreas, geb. 23.9.77 in Gilst,
 429. **Guth** August, geb. 24.9.77 in Kröppen,
 430. **Punficker** Ludwig, geb. 14.11.77 in Kröppen,
 431. **Sternberger** Heur., geb. 10.11.77 in Kröppen,
 432. **Ranz** Ludwig, geb. 11.5.77 in Glasbütte, Ode. Lemberg,
 433. **Jäger** Franz Josef, geb. 29.11.77 in Münchweiler,
 434. **Stephan** Oswald, geb. 3.1.77 in Münchweiler,
 435. **Dauenhauer** Jakob, geb. 14.8.77 in Birmafens,
 436. **Ghrlisch** Georg, geb. 12.12.77 in Birmafens,
 437. **Ghrlisch** Heinrich, geb. 12.12.77 in Birmafens,
 438. **Ellan** Jakob August, geb. 2.8.77 in Birmafens,
 439. **Franz** Ludwig, geb. 30.6.77 in Birmafens,
 440. **Jung** Georg, geb. 6.11.77 in Birmafens,
 441. **Klein** Ludwig, geb. 26.5.77 in Birmafens,
 442. **Krumrey** Wilhelm, geb. 31.10.77 in Birmafens,
 443. **Heiß** Karl, geb. 28.8.77 in Birmafens,
 444. **Schütz** Georg, geb. 7.6.77 in Birmafens,
 445. **Eteguer** Jidor, geb. 4.11.77 in Birmafens,
 446. **Wagner** Jakob, geb. 16.5.77 in Birmafens,
 447. **Scheid** Joh. Adam, geb. 24.10.77 in Schweiz,
 448. **Ernst** Johann, geb. 26.10.77 in Niederjinten,
 449. **Mattli** Jakob, geb. 22.12.77 in Thalstischweiler,
 450. **Faul** Ludwig, geb. 19.6.77 in Binningen,
 451. **Greiner** Nikolaus, geb. 2.4.77 in Binningen,
 452. **Jung** Ludwig, geb. 24.2.77 in Binningen,
 453. **Vatter** Bernhard, geb. 19.8.77 in Geiselberg,
 454. **Broschart** August, geb. 3.12.77 in Heltersberg,
 455. **Pippert** Otto, geb. 7.3.77 in Heltersberg,
 456. **Martin** Emil, geb. 12.9.77 in Heltersberg,
 457. **Stor** Adam, geb. 9.4.77 in Heltersberg,
 458. **Hoffmann** Emil, geb. 7.11.77 in Heltersberg,
 459. **Groß** Jakob, geb. 1.11.77 in Hobeinöd,
 460. **Wann** David, geb. 29.12.77 in Hobeinöd,
 461. **Werle** Onstav, geb. 21.7.77 in Hobeinöd,
 462. **Weib** Adam, geb. 2.1.77 in Veimen,
 463. **Glafer** Martin, geb. 19.1.77 in Veimen,
 464. **Guber** Jakob, geb. 30.8.77 in Veimen,
 465. **Wayer** Jakob, geb. 4.11.77 in Veimen,
 466. **Härlg** Otto, geb. 12.5.77 in Merzalben,
 467. **Weinbrech** Friedrich Wilhelm, geb. 8.1.77 in Schmalenberg,
 468. **Schmalenberger** Adam, geb. 15.10.77 in Schmalenberg,
 469. **Edinger** Heinrich, geb. 8.2.77 in Schopp,
 470. **Riborz** Adam, geb. 1.2.77 in Waldijchbach,
 471. **Kropp** Adam, geb. 21.6.77 in Waldijchbach,
 472. **Mangold** Jakob, geb. 5.1.77 in Waldijchbach,
 473. **Müller** Peter, geb. 8.6.77 in Waldijchbach,
 474. **Moschy** Ludwig, geb. 14.1.77 in Zieselberg,
 475. **Schmidt** Ludwig, geb. 19.6.77 in Birmafens,
 476. **Schwalbach** Johann, geb. 12.2.76 in Waldijchbad,
 477. **Wobis** Friedrich Wilhelm, geb. 29.10.77 in Schiffweiler, zul. in Ensheim,
 478. **Hedenbach** Wilhelm, geb. 28.9.77 in Kaiserslautern, zul. in Reichenbach,
 479. **Schober** Adam, geb. 16.1.77 in Kaiserslautern, zul. in Landstuhl,
 480. **Moses** Peter Josef, geb. 18.2.76 in St. Ingbert,
 481. **Staj** Johann, geb. 13.11.76 in St. Ingbert,
 482. **Wisch** Konrad, geb. 25.11.76 in Zweibrücken,
 483. **Guth** Karl Hermann, geb. 24.4.77 in Bannweiler,
 484. **Müller** Eduard, geb. 15.7.77 in Bierbach,
 485. **Müller** Julius, geb. 15.7.77 in Bierbach,
 486. **Müller** Ludwig, geb. 21.6.77 in Bierbach,
 487. **Nechin** Johann, geb. 15.11.77 in Bierbach,
 488. **Reichard** Ludwig, geb. 12.12.77 in Bierbach,
 489. **Preis** Christian, geb. 8.1.77 in Bierbach,
 490. **Stephan** Peter, geb. 24.10.77 in Döckweiler,
 491. **Schmelzer** Onstav, geb. 25.12.77 in Breisfurt,
 492. **Schmidt** Heinrich, geb. 25.6.77 in Brenschelbach,
 493. **Hoffmayer** Jakob, geb. 24.2.77 in Unterbaufen,
 494. **Bernhard** Jakob, geb. 23.10.77 in Contwig,
 495. **Zähler** Friedrich, geb. 23.6.77 in Contwig,
 496. **Denne** Friedrich, geb. 24.9.77 in Eimöd,
 497. **Wuff** Christian, geb. 16.8.77 in Eimöd,
 498. **Müller** Viktor, geb. 7.2.77 in Hahlfirchen,
 499. **Grünfelder** Friedrich, geb. 14.1.77 in Kleinsteinhausen,
 500. **Noll** Peter, geb. 27.8.77 in Kleinsteinhausen,
 501. **Stahl** Joh., geb. 10.5.77 in Kleinsteinhausen,
 502. **Weinmann** Jakob, geb. 14.4.77 in Kleinsteinhausen,
 503. **Becker** Jakob Ferdinand, geb. 7.12.77 in Laufkirchen,
 504. **Blatt** Jakob, geb. 6.6.77 in Laufkirchen,
 505. **Motich** Johannes, geb. 28.10.77 in Laufkirchen,
 506. **Schwalbach** Adam Wilhelm, geb. 13.3.77 in Laufkirchen,
 507. **Buchheit** Joh., geb. 27.12.77 in Maßweiler,
 508. **Kern** Jakob, geb. 8.5.77 in Maßweiler,
 509. **Süßler** Josef, geb. 23.7.77 in Meisenberg,
 510. **Buchheit** Johannes, geb. 10.1.77 in Reichenheim,
 511. **Hoffmann** Peter, geb. 3.5.77 in Riedelberg,
 512. **Conrad** Peter, geb. 28.10.77 in St. Ingbert,
 513. **Dengel** Heinrich, geb. 18.6.77 in St. Ingbert,
 514. **Frey** Georg, geb. 21.8.77 in St. Ingbert,
 515. **Jene** Georg, geb. 19.4.77 in St. Ingbert,
 516. **Müller** Johann, geb. 30.9.77 in St. Ingbert,
 517. **Bauer** Adolf, geb. 6.11.77 in Schmittshausen,
 518. **Süther** Ludwig, geb. 26.1.77 in Schmittshausen,
 519. **Feh** Friedrich Karl, geb. 3.1.77 in Webenheim,
 520. **Huffong** Wilhelm, geb. 21.2.77 in Webenheim,
 521. **Schwarz** Ludwig, geb. 17.7.77 in Webenheim,
 522. **Schwarz** Friedrich, geb. 23.12.77 in Webenheim,
 523. **Gmrich** Wilhelm, geb. 31.10.77 in Winterbach,
 524. **Vug** Heinrich, geb. 1.7.77 in Wittersheim,
 525. **Adam** Otto, geb. 1.10.77 in Zweibrücken,

526. **Weser** Daniel, geb. 13.6.77 in Zweibrücken,
 527. **Ruhn** Daniel, geb. 25.6.77 in Zweibrücken,
 528. **Russ** Gregor, geb. 5.9.77 in Zweibrücken,
 529. **Martin** Friedrich, geb. 15.5.77 in Zweibrücken,
 530. **Wag** Karl, geb. 13.6.77 in Zweibrücken,
 531. **Schmalz** Hugo, geb. 8.12.77 in Zweibrücken,
 532. **Stabel** Job. Baptist, geb. 28.5.77 in Zweibrücken,

533. **Wieg** Erwin Wilhelm Julius, geb. 22.1.76 in Zweibrücken,

534. **Schön** Johannes, geb. 10.7.75 in Brücken,
 535. **Rink** Ludwig, geb. 18.9.77 in Altenkirchen,
 536. **Rios** Emil, geb. 19.1.77 in Altenkirchen,
 537. **Wook** Emil, geb. 31.5.77 in Altenkirchen,
 538. **Reiland** Peter, geb. 16.12.77 in Bann,
 539. **Obrer** Christian, geb. 11.7.77 in Bechhofen,
 540. **Wilhelm** Johann, geb. 28.5.77 in Bechhofen,
 541. **Hettrich** Peter, geb. 27.7.77 in Brücken,
 542. **Stuppi** Karl, geb. 22.1.77 in Brücken,
 543. **Grub** Daniel, geb. 1.11.77 in Dießhweiler,
 544. **Graz** Johann, geb. 20.12.77 in Reiskirchen,
 545. **Schindler** Johann, geb. 12.8.77 in Erbach,
 546. **Dietrich** Karl, geb. 16.5.77 in Fodenbergs-Limbach,

547. **Büß** Friedrich, geb. 17.1.77 in Homburg,
 548. **Schelling** Heinrich, geb. 1.10.77 in Homburg,
 549. **Straher** Jakob, geb. 24.1.77 in Homburg,
 550. **Bräde** Rudolph, geb. 17.4.77 in Mätsbosen,
 551. **Denne** Erhard, geb. 12.11.77 in Kirfel,
 552. **Roch** Adolf, geb. 15.9.77 in Neubausel,
 553. **Wagner** August, geb. 15.2.77 in Neubänsel,
 554. **Jung** Michael, geb. 11.8.77 in Stottweilers-Schwanden,

555. **Krupp** Peter, geb. 27.2.77 in Landstuhl,
 556. **Hoffmann** Wilhelm, geb. 7.10.77 in Küßelberg,
 557. **Hoffmann** Ernst, geb. 3.1.77 in Landstuhl,
 558. **Köhler** Heinrich, geb. 20.2.77 in Landstuhl,
 559. **Vandau** Franz, geb. 23.4.77 in Landstuhl,

560. **Vistig** Adam, geb. 28.4.77 in Landstuhl,
 561. **Vollmann** Ludwig, geb. 22.2.77 in Landstuhl,
 562. **Wilhelm** Michael, geb. 3.10.77 in Landstuhl,
 563. **Bauer** Adolf, geb. 18.9.77 in Madenbach,
 564. **Jarek** Friedrich, geb. 15.3.77 in Martinehöhe,
 565. **Fell** Julius, geb. 17.5.77 in Miesenbach,
 566. **Wegler** Josef, geb. 2.10.77 in Mittelberbach,
 567. **Hilfhar** Albert, geb. 2.3.77 in Mittelberbach,
 568. **Reichmann** Jakob Johann, geb. 9.2.77 in Mühlbach,

569. **Blas** Karl, geb. 17.2.77 in Niederrohr,
 570. **Kriemien** Peter, geb. 5.10.77 in Oberberbach,
 571. **Spirt** August, geb. 23.7.77 in Kamstein,
 572. **Müller** Lorenz Alois, geb. 2.1.77 in Kamstein,
 573. **Schulz** Josef, geb. 26.1.77 in Kaufstein,
 574. **Erhardt** Jakob, geb. 4.9.77 in Reichenbach,
 575. **Schaumlöffel** Emil, geb. 9.8.77 in Reichenbach,
 576. **Krupp** Jakob, geb. 14.6.77 in Schmittweiler,
 577. **Stemmler** Wilhelm, geb. 16.5.77 in Schmittweiler,

578. **Weser** Albert, geb. 9.2.77 in Schönenberg,
 579. **Hoffmann** Peter, geb. 25.12.77 in Steinbach,
 580. **Kauf** Jakob, geb. 30.7.77 in Steinbach,
 581. **Hotzschild** Eigmund, geb. 30.9.77 in Steinbach,
 582. **Schulz** Jakob, geb. 10.5.77 in Steinbach,
 583. **Vistor** Richard, geb. 4.1.77 in Waldmohr,
 584. **Franzmann** Hermann, geb. 20.7.77 in Wiesbach,
 585. **Vollmar** Bernhard, geb. 20.6.77 in Wiesbach,

Urteil v. 10.7.1901: weg Verletzung der Wehrpflicht je 100 Tage Gef. ans je 300. # Geldstr. Einl.=Drt: bei. Gef.-Anstalt.

Zweibrücken 10/1 1902. # Staatsanwalt.

586. **Hintermayer** Maria, geb. Brandner, Tagelöhnersfrau von Moviach, A.-G. Übersberg, geb. 9.8.67 in Holzkirchen, A.-G. Wiesbach; Ur. vom 20.11.1901: weg. Verg. w. d. öffentl. Ord. 1 Mt. Gef. Einl.=Drt: nächstes Vda.-Gef. (F 169, 187). München 11 1/1 1902. # Staatsanwalt.

Ausfahrungen.

587. **(Geldbiefbstahl)** Auf erchwerte Weise wurden am 11.1.1902 in Dillingen, württ. D.-M. Neresheim, aus der Wohnung des Kaver Wagner 114 A, bestehend aus 2 Zwanzig; 2 Zehn; 6 Fünf; 4 Drei; und 6 Zwei-Markstücken, sowie 1 Halbener gestohlen. Verächtlich ein Handwerksbuche: ungef. 40 Z., mittelgroß, rotes Gesicht, roter Schurrbart; braune od. grünliche garterbaltene Koppe (A 132). Ellwangen (Württ.) 16/1 1902. # Staatsanwalt.

588. **Wittels Einbruch** wurden in der Zeit vom 9. bis 11.1.1902 aus der Villa des Kaufmanns Fernb. Ullmann an der Södingerrstraße in Starzberg gestohlen: ein deutsches Hirschgeweihe, 2 kleinere Hirschgeweihe, sog. Amerikaner, und 8 Rehgeweihe, zum Teil Abnormitäten, sämtliche auf schwarzen Holzplatten, jedes Geweihe 30 A wert; 2 Rehgeweihe auf alten Holzspießen, je 50 A wert; 2 Fegen, sog. Sauerdorn, ungef. 65 cm lang mit geraden Holzgriffen, Verlmuttereinklebe, die sog. Stichplatte geätzt, die Klängen neu poliert (Altertümer); 1 solcher Dolch, ungef. 30 cm lang; 3 Pulvergeschäben, die eine aus Horn, die zweite in Kupfer geschrieben, die dritte ein ganz kleines Fläschchen aus Holz mit grüner Schurr-

1 ansgepöster Wardertovj. Am Thabor zurückgeblieben ist das Stück eines Kestnagesetts der Firma Künzler & Cie. in Kreibitz, in welchem der Dieb vermutlich Kexgen eingewickelt hatte. Sachdienl. Nachricht, ev. Kestnahme verdächtiger Personen erbeten. F 28. München 11 1/1 1902. # Staatsanwalt.

589. **Unbekannter**, welcher sich unter dem Namen **Martin**, Theodor **Stiffl** von Eiting und **Martin Faulhuber** von Dürkheim benutzte (mittelgroß, braune Haare, kleiner Schurrbart, Karben auf der Wange; grüne Kadabreemütze) hat am 6.12.1901 den vom 1. Trainbataillon in München ausgesetzten Militärpaß des led. Bananfuebers **Felix Zagenhammer** und dessen grauen Keiseloesser gestohlen und legitimiert sich nun vermuthl. mit diesem Paß. Bei Ermittlung sofortige Nachricht erbeten (B 53).

Kärnbera 1/1 1902. Staatsanwalt (Stadt).

590. **Homborf**, alias **Hansolf** Karl, Kaufmann von Hegenan (25-28 J., 1.75-1.80 m, schlant, blonde Haare, blonder Schurrbart, schmales blaßes Gesicht; gewöhnlicher gelber Zwider), wegen Betrugs. Bei Betreten einseitige Kestnahme und Drahtquadrat erbeten (511 A 1 555).

Seidelberg (Baden) 7/1 1902. # Staatsanwalt.

Widerrufe.

1897: 12727.	1898: 5154. 10619.
1899: 6919.	1900: 755. 2086. 11223.
1901: 3433. 4290. 5509. 6106. 6634. 6801. 8285. 8711. 8817. 9082. 9200. 9674. 10045. 10082.	
10083. 10114. 10340. 10620. 10997. 11099. 11140. 11534. 11540. 11691. 11710. 11872.	
11966. 11993. 12249. 12419. 12430. 12492. 12657. 12691. 12993. 12995. 13075. 13118.	
13135. 13235. 13256.	
1902: 24. 29. 51. 56. 64. 67. 112. 113. 132. 133. 137. 151. 186. 223. 269. 326.	

Alphabetische Recapitulation der Namen.

Abam Otto . . .	525	Guth August . . .	429	Ridteig Adam . . .	560	Schön Johannes . . .	554
Bauer Adolf . . .	517	Guth Karl Hermann	483	Rippert Otto . . .	455	Schindler Johann . . .	545
Bauer Adolf . . .	563	Guttenger Gustav	395	Rur Heinrich . . .	524	Schütz Georg . . .	444
Bauer Christian . . .	419	Härrig Otto . . .	466	Wann David . . .	460	Schütz Karl . . .	422
Bauer Johannes . . .	415	Heinrich Peter . . .	541	Wangold Jakob . . .	472	Schlachter Konwald . . .	406
Beindrich Friedr. Wilh.	467	Hintermayr Maria . . .	586	Martin . . .	589	Schmalenberger Adam . . .	463
Beker Albert . . .	578	Hirt Johann . . .	544	Martin Emil . . .	456	Schmalal Hugo . . .	531
Beker Daniel . . .	526	Hütter Josef . . .	509	Martin Friedrich . . .	529	Schmeller Gustav . . .	497
Beker Franz . . .	403	Hütter Ludwig . . .	518	Mattil Jakob . . .	449	Schmidt Heinrich . . .	437
Beker Jakob Herbin . . .	503	Hofauer Elisabeth . . .	397	May Karl . . .	530	Schmidt Ludwig . . .	417
Bernhard Jakob . . .	494	Hoffmann Emil . . .	458	Mayer Jakob . . .	465	Schmidt Ludwig . . .	417
Biß Friedrich . . .	547	Hoffmann Ernst . . .	557	Mayer Maria . . .	398	Schöber Adam . . .	418
Blas Karl . . .	569	Hoffmann Peter . . .	511	Maier (Meier) Kaver . . .	399	Schreiner Anton . . .	497
Blatt Jakob . . .	504	Hoffmann Peter . . .	579	Meier Georg . . .	409	Schulz Josef . . .	573
Bräde Rudolf . . .	550	Hoffmann Wilhelm . . .	556	Merglufst Karl . . .	400	Schwalbach Ad. Wilh. . .	506
Broschart August . . .	454	Holle Franz . . .	411	Meyer Josef . . .	566	Schwalbach Johann . . .	476
Buchheit Johann . . .	507	Dorf August . . .	571	Müller Eduard . . .	484	Schwarg Friedrich . . .	522
Buchheit Johannes . . .	510	Huber Jakob . . .	464	Müller Johann . . .	516	Schwarg Ludwig . . .	521
Danner Johannes . . .	426	Hunsder Ludwig . . .	430	Müller Julius . . .	485	Seyler Friedrich . . .	452
Dauernbauer Jakob . . .	435	Luffson Wilhelm . . .	520	Müller Lorenz Alois . . .	572	Stabel Johann Baptist . . .	582
Dauenbauer Jakob . . .	421	Lünger Franz Josef . . .	433	Müller Ludwig . . .	486	Stahl Johann . . .	501
Denne Erhard . . .	496	Neue Georg . . .	515	Müller Peter . . .	473	Stah Johann . . .	481
Denne Friedrich . . .	551	István Iván (Johann)	392	Müller Viktor . . .	498	Stephan Oswald . . .	434
Dengel Heinrich . . .	513	Jung Georg . . .	440	Müller Andreas . . .	428	Stephan Peter . . .	450
Dieckl Karl . . .	546	Jung Ludwig . . .	452	Moses Peter Josef . . .	480	Stegner Jfidor . . .	445
Döbinger Heinrich . . .	469	Jung Michael . . .	554	Mosch Johannes . . .	505	Stemmler Wilhelm . . .	547
Dödemüller Josef . . .	390	Kauf Jakob . . .	580	Moos Emil . . .	537	Stenberger Heinrich . . .	431
Eckardt Jakob . . .	574	Köhler Georg . . .	408	Noll Peter . . .	500	Stiftl Theodor . . .	569
Elsian Jakob August . . .	438	Köhler Heinrich . . .	558	Oeber Christian . . .	539	Storf Adam . . .	457
Emrich Wilhelm . . .	523	Kölsch Hermann . . .	425	Oßhoff Heinrich . . .	421	Straber Jakob . . .	549
Erhard Jakob . . .	410	Kern Jakob . . .	508	Pallmann Ludwig . . .	561	Studenort Albert . . .	417
Erblich Georg . . .	436	Kibitz Adam . . .	470	Petyko Pál (Paul) . . .	393	Stupp Karl . . .	418
Erblich Heinrich . . .	437	Kiefer Karl . . .	428	Pfeiff Karl . . .	443	Trautmann Hermann . . .	583
Ernst Johann . . .	448	Klein Georg . . .	405	Pfeifer Josef . . .	416	Vatter Bernhard . . .	583
Ettenberger Aloisia . . .	391	Klein Johann Franz . . .	427	Puff Christian . . .	497	Viktor Richard . . .	493
Feltinger Albert . . .	388	Klein Ludwig . . .	441	Randolf Karl . . .	590	Volkert Andreas . . .	386
Faul Ludwig . . .	450	Kling Ludwig . . .	535	Rechin Johann . . .	487	Vollmar Bernhard . . .	555
Faulhuber Martin . . .	589	Klos Emil . . .	536	Rebenbach Wilhelm . . .	478	Wagner August . . .	553
Feil Julius . . .	565	Knierrleim Peter . . .	570	Reichard Ludwig . . .	488	Wagner Jakob . . .	446
Feß Friedrich Karl . . .	519	Knoll Karl August . . .	389	Reichmann Jakob Joh. . .	568	Weber Jakob . . .	582
Fischer Magdalena . . .	394	Koch Adolf . . .	552	Reiland Peter . . .	538	Weigel G. Wilh. Jul. . .	533
Franck Ludwig . . .	439	Konrad Peter . . .	512	Reis Christian . . .	489	Weinmann Jakob . . .	609
Frey Georg . . .	514	Kropp Adam . . .	471	Riisch Konrad . . .	482	Werk Gustav . . .	461
Friedrich Philipp . . .	401	Krumm Wilhelm . . .	442	Riischer Albert . . .	567	Wilhelm Johann . . .	540
Geubold August . . .	424	Krupp Jakob . . .	576	Romborf Karl . . .	590	Wilhelm Michael . . .	562
Geib Adam . . .	462	Krupp Peter . . .	555	Roschy Ludwig . . .	474	Willig Jakob . . .	401
Geisler Martin . . .	463	Kuhn Daniel . . .	527	Rothschuler Jakob . . .	493	Willrich Peter . . .	414
Gmelch Johann Leonh. . .	387	Kunz Gregor . . .	528	Rothschild Sigmund . . .	581	Wien August . . .	413
Greiner Nikolaus . . .	451	Kunz Karl . . .	417	Sarenhammer Felix . . .	589	Wobio Friedr. Wilh. . .	477
Griñfeldter Friedrich . . .	499	Kunz Ludwig . . .	432	Schaumlöffel Emil . . .	575	Yarle Friedrich . . .	504
Groß Jakob . . .	459	Kandau Franz . . .	559	Schreffing Heinrich . . .	548	Zinner Herm. Gottlieb . . .	386
Grub Daniel . . .	543	Köfel Christian . . .	412	Scheid Johann Adam . . .	447		

Dr. Wild'sche Buchdruckerei (Hebr. Faras) München.

Das alphabetische Verzeichnis der vom 1. Oktober bis Ende Dezember 1901 aus dem Reichsgebiete ausgewiesenen Ausländer ist im Deutschen Jahrbuchstab veröffentlicht.



Herausgegeben von der k. Polizei-Direktion München.

Gerichtliche Haftbefehle.

Die bezeichneten Personen sind an die verfolgenden Behörden — **Militär-Arrestanten an die nächste Militärbehörde (Bezirks-Commandos ausgesprochen)** — abzuliefern, wenn nicht ausdrücklich andere Bestimmung getroffen ist.

591. **Brunner** Johann, led. Tagelöhner, geb. 31.7.58 in Pottenhof, Gde. Dieterskirchen, A.-G. Reunburg v. B., weg. Diebstahls i. N. auf Anord. des k. A.-G. München II. Einl.-Ort: Gef. am Lilienberg hier (I 1167/01);

592. **Reiß** Peter, Maurer von Dillingen, geb. dort 16.12.56, weg. Diebstahls auf Anord. des k. A.-G. München I. Einl.-Ort: Gef. a. Anger hier (VI 115/9). München I 17/1 1902. St. Staatsanwalt

593. **Schildmann** Josef, led. Tagelöhner von Wittibrenth, A.-G. Simbach, B.-A. Pfarrkirchen, geb. dort 6.11.77, weg. Betrugs auf Anord. des k. A.-G. Laufen. Einl.-Ort: nächstes A.-G.-Gef. (L 15). Laufen 14/1 1902. Amtsanwalt.

594. **Voll** Wolfgang, led. Tagelöhner, geb. 23.6.58 in Mantel, A.-G. Weiden, B.-A. Neustadt a. B.-N., weg. Unterschlagung auf Anord. des k. A.-G. Hof (A. 802/99).

Hof a. S. 16/1 1902. Amtsanwalt (Stadt).

595. **Henkel** Georg, led. Binngießer von München, geb. dort 31.12.74, weg. Unterschlagung auf Anord. des k. A.-G. Nischenburg. Einl.-Ort: nächstes Ger.-Gef. (II 105).

Nischenburg 16/1 1902. St. Staatsanwalt.

596. **Hobler** Josef, led. Müller von Altreichenau, A.-G. Waldkirchen, B.-A. Wollstein, geb. 21.6.55, weg. Diebstahls auf Anord. des k. A.-G. Riedtach. Einl.-Ort: hief. Ldg.-Gef. (C 33).

Deggendorf 15/1 1902. St. Staatsanwalt.

597. **Diebach** Eva Barbara*, genannt Katharina, Ehefrau des Georg **Scwald**, Dirne von Heidelberg, geb. dort 4.3.72, zuletzt in Mannheim, weg. Diebstahls i. N. auf Anord. des k. A.-G. Ludwigshafen a. B. Einl.-Ort: nächstes A.-G.-Gef. (B 1797). Frankenthal 13/1 1902. St. Staatsanwalt.

*) Jul 152/12121 (1901).

Ausforschungen.

598. **Unbekannter Vagant**, anfangs der 30er Jahre, 1,72 m, unterlich, dunkle Haare, dunkler schwacher Schnurrbart, braune Augen, breites Gesicht, Schnittmarken an der linken Nasenseite und am linken Daumen, gibt sich fälschlich für den (tatsächlich in Soltau bei München wohnhaften) led. Weber Georg **Vorber** von Erlau, B.-A. Bamberg II, geb. dort 23.6.68, aus. Bei Festnahme Drabtnadricht erbeten.

München 15/1 1902. St. Polizei-Direktion.

599. **Hessner** Michael, led. Monteur von Delberg, Gde. Bradberg, A.-G. Dengersberg, B.-A. Deggendorf, geb. dort 7.11.60, Gewobuhheitsvagant, erscheinend gewobuhheitsmäßig Reisegelvorrichtung. Erfas wird verweigert. Hessner wolle heimgewiesen bezw. heingeschubt werden.

Bradberg 3/1 1902. Armenpfllege.

600. **Leiß** Max, Schlosser von Neumarkt i. Dpf., geb. dort 7.5.78, erdunehmlich Reisegelvorrichtung Erfas wird verweigert (286).

Neumarkt i. Dpf. 15/1 1902. Stadtmagistrat.

601. **Deml** Xaver, geb. 28.12.80 in Altdorf,

602. **Friedrichs** Johann, geb. 3.12.80 in Gündtlofen,

603. **Gartner** Josef, geb. 9.11.81 in Altdorf,

604. **Fuchseder** Josef, geb. 11.12.81 in Freihauten, Gde. Beug,

605. **Sauer** Georg, geb. 12.3.81 in Postau,

606. **Screiner** Michael, geb. 8.5.80 in Altdorf,

607. **Serrmann** Ludwiga, geb. 29.12.81 in Oberföllnbach,

608. **Sellner** Andreas, geb. 30.11.81 in Unterganghofen,

609. **Kolbinger** Josef, geb. 30.12.80 in Blumberg, Gde. Adlfofen,

610. **Krenzer** Karl, geb. 19.2.80 in Altheim,

611. **Erwald** Mathias, geb. 5.9.81 in Preisenberg, Gde. Niederlam,

612. **Votter** Karl, geb. 8.7.80 in Unterabrain, Gde. Ebn,

613. **Maier** Josef, Eisenbahnarbeiter, geb. 15.3.81 in Ergolding,

614. **Wittermeier** Math., geb. 18.10.80 in Wattenbaderau, Gde. Oberwattenbach,

615. **Niedermeier** Michael, geb. 21.3.81 in Höfader, Gde. Reitsbnd,

616. **Veitler** Josef, geb. 18.7.80 in Berg,

617. **Polnigst** Leonhard, Maschinenchlosser, geb. 14.3.80 in Eugendbad,

618. **Vrosi** Georg, geb. 18.10.81 in Altdorf,

619. **Treibl** Josef, geb. 12.11.81 in Hochstiftl, Gde. Stubten,

620. **Wehr** Wenzeslaus, geb. 19.9.80 in Berg,

621. **Zitelberger** Josef, geb. 8.3.81 in Berg

(die Geburtsorte sämtlicher Vorgenannten sind im

Bezirksamt Landsbut gelegen) als unidhere Heeres-
richtige.

Landsbut 711 1902. Civ.-Vorj. der Crj.-Comm.
Landsbut Bez.-Amt.

Um Ermittlung und Befanntgabe des Aufenthalts nachbezeichneter Personen wird ersucht:

622. **Bösl** Johann, led. Tagelöhner von Heim-
stetten, A.-G. München II, geb. dort 1.11.76, wegen
Diebstahls (21);

623. **Packer** Viktoria, led. Dienstmagd von
Chameran, A.-G. Nötting, geb. 10.3.82 in Kling,
A.-G. Wasserburg (zieht mit dem Korbmacher Joh.
Seidl von Lechhausen umher u. nennt sich auch
Viktoria **Schwager**), weg. Diebstahls (810);

624. **Schürjinger** Josef^{*)}, led. Tagelöhner, geb.
12.3.50 in Kloster Metten, A.-G. Deggendorf, weg.
Betrugs (16. 43).

Miesbach 841 1902. Amtsanwalt.

*) Zul. 927163 (1901).

**) Zul. 56318 (1902).

625. **Trombeta** Theodor, led. Kaufmann (Verde-
händler) von Bamberg, geb. 22.10.68 in Ansbach,
weg. Untreue u. Unterschlagung (IV 12901).

München I 1711 1902. N. Staatsanwalt.

626. **Kraus** Johann, led. Tagelöhner, geb. 1.12.81
in Mündshofen, A.-G. Burglengenfeld, weg. Dieb-
stahls (A 40901).

Amberg 1211 1902. N. Staatsanwalt.

627. **Eenn** Karl Friedrich, led. Tapezierer von
Ansbach, geb. dort 9.10.71, weg. Betrugs i. H.
(A 61601).

Ansbach 941 1902. N. Staatsanwalt.

628. **Turbanisch** Christian, Ehreuschleier von
Neuenjora, A.-G. Stadthierach, mit seinem Tier-
vater Jakob Wagner von Vierbach, A.-G. Bliestalfer,
B.-A. Zweibrücken, in einem Wohnwagen umher-
ziehend (18 J., ungef. 1.65 m, unterjeht rote Haare,
Aniling von rotem Schnurrbart, geundes Aussehen),
weg. Körperverl. (A 48).

Ansbach 1641 1902. N. Staatsanwalt.

629. **Schmidt** Emilie, Fabrikarbeiterin u. Prostituirte
von Weihenburg a/S., geb. 19.10.79, als Zeugin
(A 6).

Augsburg 1641 1902. N. Unt.-Richter A.

630. **Straub** Ludwig, led. Schlosser von Ober-
hausen, A.-G. Augsburg, geb. dort 16.8.76, wegen
Diebstahls (D 1058).

Augsburg 1041 1902. N. Staatsanwalt.

631. **Wuchta (Wuchta)** Ludwig, led. Tagelöhner
von Oberhausen, A.-G. Augsburg, geb. dort 2.3.78,
weg. Diebstahls u. Unterschlagung (B 1406. 1700).

Augsburg 1541 1902. Amtsanwalt (Land).

632. **Göggruber** August, led. Dienstknecht, geb.
28.8.79 in Raublfadt, A.-G. Moosburg, B.-A. Freising,
weg. Unterschlagung (7);

633. **Zengerer** Anton, led. Bäcker, geb. 30.6.62 in
Eisenbach, A.-G. Neumarkt a/Not, B.-A. Mühldorf,
weg. Verdachts des Diebstahls (29100).

Verdachtsgaden 1141 1902. Amtsanwalt.

634. **Reitmeier (Reitmeier)** Georg, led. Babu-
arbeiter von Fenchten, A.-G. Wallersdorf, geb. 24.3.83
in München, weg. Körperverl. (1098 a/100).

Dachau 1541 1902. Amtsanwalt.

635. **Dauber Kaver**^{*)}, led. Händler von Unter-
denfletten, T.-A. Crailsheim, geb. dort 21.2.65, weg.
Unterschlagung (C 21);

636. **Heß** Franz Kaver, led. Künstler von
Hedelheim, A.-G. Frankfurt a/Main, geb. 23.1.76 in
Poppensauer, A.-G. Mönnerstadt, B.-A. Nittingen, u.

637. **Störzer** Josefine, led. Künstlerin von Lind-
hofen, Gde. Weinberg, A.-G. Feuchtmangen, geb.
6.10.76 in Augsburg (beide ziehen auf Meissen u.
Jahrmärkten umher; Störzer halt Zuckervaner
feil, während Heß das sog. Volzenspiel treibt), weg.
Strafbaren Eigenmüßes.

Eichstätt 1441 1902. N. Staatsanwalt.

*) Zul. 683120 (1901).

638. **Krämer** Johann, led. Schuhmacher, geb.
13.11.46 in Stadthwarzach, A.-G. Dettelbach, B.-A.
Nittingen, weg. Betrugs (125401).

Erlangen 1341 1902. Amtsanwalt (Stadt).

639. **Blug** Nikolaus, led. Ziegelarbeiter von Z.
August, B.-A. Zweibrücken, geb. 29.11.69.

640. **Leis** Christian, led. Ziegelarbeiter von Bad
bei Erlangen, geb. 25.6.82, beide weg. Hausfriedes-
bruchs u. H. (1257 B);

641. **Heppenreich** Anna, led. Arbeiterin, geb.
7.10.73, zul. in Fürth (406 b);

642. **Salomon** Konrad, 36 J., verb. Ziegelarbeiter
von Hefelimbach, Gde. Zuchenbach, A.-G. Fürth
Ber.-Verz. 419 B), beide als Zeugen.

Fürth 1141 1902. N. Staatsanwalt.

643. **Voorie** Arin, ungef. 20 J., led. Kaufmann
von Antferdi, weg. Betrugs (A 3819).

Fürth i. B. 641 1902. Amtsanwalt (Stadt).

644. **Hau** Karl August Eugen, Friseur von Spener,
geb. dort 20.1.73, weg. Diebstahls (B 184291).

Frankenthal 1441 1902. N. Staatsanwalt.

645. **Stähler** Peter, led. Dienstknecht von Friedels-
heim, A.-G. Dürkheim, B.-A. Remstadt a/Obd., geb.
24.12.71 in Freienheim, A.-G. Ludwigshafen a/Rh.
weg. Betrugs (15).

Frankenthal 1241 1902. Amtsanwalt.

646. **Winkler** Josef, led. Brauer u. Metzger
Wilhelmsdorf, A.-G. Markt Erlbach, B.-A. Rem-
scheid, geb. dort 12.11.71, weg. Körperverl. (C 2
Hof 1041 1902. N. Staatsanwalt.

647. **Reim** Josef, led. Dienstknecht von Biburg,
A.-G. Albenberg, B.-A. Kelheim, geb. dort 31.12.82
weg. Jagdvergehen u. H. (411);

648. **Küßl** Peter^{*)}, led. Müller, geb. 12.12.74 in
Nummersricht, Gde. Großalbershof, A.-G. Sulzbach
als Zeuge (1).

Kelheim 1141 1902. Amtsanwalt f. Albenberg.

*) Zul. 1524288 (1901).

649. **Sabel** Ludwig, led. Tagelöhner von Pfronten
A.-G. Nüssen, geb. 11.5.80 in München, weg. Körper-
verletzung (B 31);

650. **Wöst** Stefan^{*)}, led. Unterhändler von Et
Gde. Nürnberg, B.-A. Markt Oberdorf, geb. dor
24.12.46, weg. Betrugs u. Unterschlagung (C 38);

651. **Jott** Ulrich, verb. Kolporteur von Bernbad
Gde. Michen, B.-A. Krumbach, geb. dort 15.10.65
weg. Betrugs (B 50).

Kempten 1341 1902. N. Staatsanwalt.

*) Zul. 917060 (1901).

652. **Brenner** Julius, Verkäufer von Hernalß (Stadtbezirk Wien), geb. dort 29.5.77, weg. Betrugs (B 34).

Kempten 1141 1902. Amtsanwalt (Stadt).

653. **Müller** Johann Georg^{*)}, verb. Tagelöhner von Schwemningen, A.-G. Rothweil, geb. dort 18.9.72, weg. Hedrohung u. A. (1748 B101);

654. **Jorn** Christof, led. Schloffer von Kempten, geb. dort 15.1.75, weg. Betrugs (1582 B).

Kempten 1541 1902. Amtsanwalt (Stadt).

^{*)} Zul. 10238980 (1901).

655. **Schwabner** Wolfgang, led. Tagelöhner von Deuring, A.-G. Heman, B.-A. Parsberg, geb. dort 28.10.83, als Zeuge (222 IV);

656. **Neuberger** Simon, led. Tagelöhner von Niedertanfkirchen, A.-G. Neumarkt a. Rh., B.-A. Mühlb. geb. 24.10.36 in Hörbering, A.-G. Neumarkt a. N., weg. Diebstahls (30. 31. 72 IV).

Landshut 1641 1902. N. Staatsanwalt.

657. **Hims** (Georg^{*)}, led. Tagelöhner von Gerabing, Gde. Zenting, A.-G. Grafenan, geb. dort 12.2.72, weg. Betrugs (921 I 1).

Laufen 1341 1902. Amtsanwalt.

^{*)} Zul. 282166 (1901).

658. **Mad** Johann, led. Dienstmacht von Eberwiesenbach, A.-G. Krumbach, geb. 7.3.77 in Zeifertshofen, Gde. Eschach, A.-G. Krumbach, weg. Betrugsversuch (C 23).

Memmingen 1141 1902. N. Staatsanwalt.

659. **Kienig** Martin, verb. Tagelöhner von Dachau, geb. 11.11.65 in Fürholzen, weg. Betrugs (VII 53).

München I 1611 1902. N. Staatsanwalt.

660. **Irch** Magdalena, led. Fabrikarbeiterin von Landsbut (IX 48).

661. **Jechmann** Josef, led. Gürtlersohn von Künhamb, A.-G. Rothbalmünster, B.-G. Griesbach, geb. 5.3.77 in Tettenweis, A.-G. Griesbach (II 696401), beide als Zeugen;

662. **Fuchs** Max Stefan, Grenzoberkontrollensohn, geb. 3.6.62 in Niederaichau, A.-G. Prien, B.-A. Rosenheim (IX 37).

663. **Kuber** Otto, Obercreditorsohn, zuletzt Geh.assist., geb. 30.10.77 in Fischbach (IX 36), beide weg. Wehrpflichtentziehung;

664. **Gensch** Franz, Zahntechniker von Hürgstadt, A.-G. Miltensberg, geb. dort 8.3.68 (VI 1147).

665. **Sch** Maria, Pensionsinhaberin von Wald, Kant. Zürich, Schweiz, geb. 19.12.50 in Straubing (VI 1140101).

666. **Schwarz** Josef^{*)}, verb. Schreiner von München, geb. dort 26.7.72 (XII 1222), letztere drei weg. Betrugs;

667. **Nieberle** Franz Xaver, led. Bereiter von München, geb. 27.2.78, weg. Kuppelei (VII 1231).

München I 1611 1902. N. Staatsanwalt.

^{*)} Zul. 54281 (1902).

668. **Fehrer** Therese, led. Dienstmagd von Donaustauf, A.-G. Stadthaus, geb. 3.1.83 in Regensburg (E 7775401).

669. **Partinger** Franz Xaver, led. Knecht von Staubach, Gde. Altdorf, A.-G. Landsbut, geb. 6.10.76 in Forst, A.-G. Amberg (A 6501401), beide weg. Diebstahls;

670. **Kuber** Franz, led. Bäcker von Friedberg, geb. dort 30.1.74, weg. Körperverl. (A 623, 6500401).

München I 1711 1902. Amtsanwalt.

671. **Dobler** Johann, led. Schreiner von Freising, Gde. Salzbürgshofen, A.-G. Laufen, geb. dort 3.2.85, weg. Diebstahls u. A. (D 36);

672. **Burk** Josef, led. Särcrner von Colmar, Elß, geb. dort 1.6.78, weg. Diebstahls i. N. (F 35);

673. **Zimmermann** Georg, led. Schweiger von St. Johann, Bez.-G. Rißbüchel, Tirol, geb. dort 16.5.61, weg. Verg. g. d. Nahrungsmittelgesetz (F 526).

München II 1511 1902. N. Staatsanwalt.

674. **Aischwander** Michael, verb. Stallschweiger von Eberägeri, Kanton Zug, Schweiz, geb. 27.9.72 in Seelisberga, Kanton Uri, Schweiz, zuletzt in Heringen, A.-G. Schwabmünchen, weg. Milchfälschung (E 791).

München II 1811 1902. N. Staatsanwalt.

675. **Badau** Johann, verb. Dienstfeger von Saffanfabri, B.-A. Bamberg II, geb. dort 12.2.49, weg. Beleidigung u. A. (D 4520)

Rürnberg 1711 1902. Amtsanwalt (Stadt).

676. **Wolf** Johann Wilhelm^{*)}, verb. Schreiner von Schwabach, geb. dort 16.11.78, weg. Unterschlagung (A 124).

Rürnberg 1411 1902. Amtsanwalt (Stadt).

^{*)} Zuletzt 156412462 (1901).

677. **Weißberger** Anton, led. Tagelöhner von Lampolz, Gde. Waben, B.-A. Memmingen, geb. 5.5.68 in Hörenhausen, D.-A. Lampheim, weg. Diebstahls (5).

Markt Dberdorf 1511 1902. Amtsanwalt f. Ebergingburg.

678. **Pointinger** Katharina, led. Dienstmagd von Langbrud, Gde. Hochdorf, A.-G. Regen, geb. dort 2.11.86, weg. Diebstahls (B32011);

679. **Steiniger** Franz, led. Schuhmacher, geb. 22.11.80 in Depoldowitz, Bez.-G. Klattau, Böhmen, weg. Verurtheilung (94401).

Regen 1011 1902. Amtsanwalt.

680. **Lüh** Alois, Tagelöhner von Walching, A.-G. Bischofen, geb. dort 17.2.65.

681. **Gleßner** Johann (nähere Personalien unbekannt), weg. Körperverletzung, verurth. am 29.9.01 gelegentlich einer Hauerei im Neumeier'schen Gasthause zu Langenerling, A.-G. Regensburg II,

682. **Jäger** Anton und

683. **Jäger** Georg, beide Hausierer von Eber-Levenbort, A.-G. Rottenburg i. N.-B., letztere zwei als Zeugen (C 3077).

Regensburg 941 1902. N. Staatsanwalt.

684. **Wachuda** Peter, led. Tagelöhner, geb. 30.3.78 in Esterwal, A.-G. Rainburg, weg. Körperverl. (252401 C).

Regensburg 1111 1902. N. Staatsanwalt.

685. **Kirchberger** Luitpold, led. Schreiner von Augsburg, geb. 2.9.75 in Kriegshaber, A.-G. Augsburg, weg. Betrugs (2851).

Regensburg I 1711 1902. Amtsanwalt I.

686. **Rotter** Hedwig^{*)}, led. Zimmermädchen von Rosenheim, geb. dort 8.9.82, weg. Diebstahls (B 959401).

Rosenheim 1311 1902. Amtsanwalt (Stadt).

^{*)} Zul. 120410183 (1900).

687. **Wradisch** Josef, Korbflechtersohn von Ergertsbauhen, A.-G. Wolfratsbauhen, geb. 1.6.89 in Aying, Gde. Reif, A.-G. München II, weg. Diebstahls u. A. (530).

Zegernsee 711 1902. Amtsanwalt.

688. **Ulrich** Karl, verh. Erdarbeiter von Dornbirn, Borarlberg, geb. 13.11.70 in Kaufbeuren, weg. Unterschlagung (J 703);

689. **April** Babette, led. Kellnerin von Jungingen, preuß. D.-M. Heddingen, Rgb. Sigmaringen, geb. dort 19.11.78, weg. Diebstahls (S 251);

690. **Reiser** Thomas, led. Bräner von Stöttwang, A.-G. Kaufbeuren, geb. dort 30.1.82 (J 630);

691. **Blöger** Andreas, led. Fabrikarbeiter von Münzburg, geb. dort 28.9.75 (J 624), beide weg. Körperverletzung;

692. **Kern** Traugott, verh. Zimmermann von Schaffhausen, geb. dort 2.6.66 (J 704);

693. **Nees** Franz Fidel*, Mechaniker von Sontbofen, geb. dort 7.12.61 (zieht mit Ziehwagen herum) — S 11 —, beide weg. Betrugs.

Sontbofen 11/1 1902. Amtsanwalt.

* Jnl. 5315 (1902).

694. **Braun** Therese, led. Mächenmagd von Rappelau, D.-M. Blaubergen, geb. 1.1.82 in Wähl, A.-G. Weiskheim, weg. Betrugs und Diebstahls (9);

695. **Fischer** Josef, led. Tagelöhner, geb. 14.1.81 in Untergrafenried, A.-G. Waldmünchen, weg. Körperverletzung (10-39401).

München 16/1 902.

Amtsanwalt für Starzberg.

696. **Schmidt** Johann, led. Tagelöhner von Laaberberg, A.-G. Mosenberg, B.-M. Kelheim, geb. 3.3.66 in Regensburg, weg. Unterschlagung (13).

Legenreue 10/1 1902. Amtsanwalt.

697. **Rindler** Gustav, led. Feilen von Bischofsburg, Kr. Köffel, Reg.-Bez. Königsberg in Preußen, geb. dort 8.12.83, weg. Diebstahls u. Betrugs (318401).

Türkheim (Schwaben) 12/1 1902. Amtsanwalt.

698. **Sernbl** Georg, led. Metzger von Oberbergkirchen, A.-G. Neumarkt a. d. Rott, B.-M. Wülldorf, als Zeuge (C 34);

699. **Gries** Kaspar, getr. led. Tagelöhner von Seebruck, A.-G. Trostberg, B.-M. Traunstein, geb. dort 11.2.64 (B 1321);

700. **Leberfinger** Dominikus*, led. Tagelöhner von Stephanskirchen, A.-G. Rosenheim, geb. dort 16.8.76 (B 70), beide weg. Körperverl.

Traunstein 16/1 1902. A. Staatsanwalt.

* Jnl. 1017891 (1901).

701. **Sermann** Mathias, led. Müllerrecht, geb. 21.5.80 in Weßlamm, württ. D.-M. Biberach, weg. Beleidigung. Derselbe ist aufzuheben, seinen Aufenthalt hier anzugeben. (Erneuerung des Aufschreibens vom 10.7.1901, b C-W-Bl. 1901 Nr. 8; Jnl. 6713).

Ulm (Württ.) 14/1 1902. A. Amtsgericht.

Widerrufe.

1886: 12567.	1896: 12463.	1897: 12527.
1898: 7165.	1899: 9800.	1900: 1600. 3908. 4044.
1901: 494. 3298. 4435. 5547. 6707. 6768. 6867. 7669. 7858. 8283. 8322. 8590. 8602. 9104. 9211. 9608. 10961. 11014. 11193. 11219. 11630. 11726. 11804. 12095. 12134. 12702. 12771. 13078. 13080. 13081. 13144.		
1902: 90. 110. 119. 120. 129. 174. 181. 203. 208. 271. 307. 318. 337. 347.		

Alphabetische Recapitulation der Namen.

Ulrich Karl 688	Pauber Xaver 635	Semald Mathias 611	Schilbmann Josef 598
April Babette 689	Pauner Georg 605	Lorber Georg 598	Schürzinger Josef 624
Nischwander Michael 674	Peysenreich Anna 641	Lotter Karl 612	Schmidt Emilie 629
Babel Ludwig 649	Peindl Johann 623	Luber Otto 663	Schmidt Johann 696
Baldauf Johann 675	Peiß Peter 592	Madassa Peter 634	Schwarz Josef 666
Boerin Arin 648	Penck Franz 664	Mad Johann 658	Schwaiger Vittoria 623
Bernbl Georg 698	Perleiner Michael 606	Mairer Josef 613	Sely War 607
Bödel Johann 622	Perrmann Ludwig 607	Mst Stefan 650	Senn Karl Friedrich 637
Blug Nikolaus 639	Sermann Mathias 701	Müller Johann Georg 653	Semald Eva Barbara (Katharina) 597
Braun Therese 694	Heß Franz Xaver 636	Rittermeier Mathias 614	Sch Alois 620
Brenner Julius 652	Heß Maria 665	Neuberger Simon 656	Steinbl Josef 619
Brunner Johann 591	Himml Georg 657	Niederle Franz Xaver 667	Steininger Franz 679
Buchta Ludwig 631	Huber Franz 670	Niedermaier Michael 616	Stöbner Peter 645
Deml Xaver 601	Hurtz Josef 672	Neiler Josef 687	Stöbner Josefina 637
Diehad Eva Barbara (Katharina) 597	Jäger Anton 682	Nieffler Michael 599	Straub Ludwig 638
Dobler Johann 671	Jäger Georg 683	Polnitzer Katharina 678	Thronbeta Theodor 625
Esgruber August 632	Keim Josef 647	Polnitzer Leonhard 617	Turbaniß Christian 628
Feder Therese 668	Keller Thomas 650	Probst Georg 618	Walt Wolfgang 594
Fischer Josef 695	Kellner Andreas 608	Buchta Ludwig 631	Weissenberger Anton 677
Frey Magdalena 660	Kern Traugott 692	Hau Karl Aug. Eugen 644	Wehr Benzelhaus 620
Friedrichs Johann 602	Kindler Gustav 697	Rdger Andreas 691	Winkler Josef 646
Furtner Josef 603	Kirchling Martin 654	Reißmeier (Reitmeier) Georg 634	Wolf Johann Wilhelm 661
Fuchseder Josef 604	Kirchberger Euitpold 685	Renkel Georg 595	Zimmermann Georg 673
Gleißner Johann 681	Kolbinger Josef 609	Rees Franz Fidel 693	Zipfelberger Josef 621
Gries Kaspar 699	Kotter Hedwig 686	Rückl Peter 648	Zorn Christof 657
Schwendner Wlfg. 656	Kraus Johann 626	Hobler Josef 596	Zott Ulrich 659
Sader Vittoria 623	Kreuzer Karl 610	Sagerer Anton 633	
Sartinger Franz Xaver 669	Krämer Johann 638	Salomon Konrad 642	
	Leberfinger Dominikus 700		
	Leid Christian 640		



Herausgegeben von der k. Polizei-Direktion München.

Gerichtliche Haftbefehle.

Die bezeichneten Personen sind an die verfolgenden Behörden — Militär-Arrestanten an die nächste Militärbehörde (Bezirks-Commandos ausgeschossen) — abzuliefern, wenn nicht ausdrücklich andere Bestimmung getroffen ist.

702. **Weder** Ludwig, verh. Reisender von Kaiserslautern, geb. 27.6.68 in Herchweiler, A.-G. Ruel, weg. Urkundenfälschung. Einl.-Ort: nächstes A.-G.-Gef. Drabtnachricht (A 79101).

Kaiserslautern 17/1 1902. R. Unt.-Richter.

703. **Prechtler** Otto, led. Mannmann von Fürth, geb. dort 14.2.85, weg. Unterschlagung auf Anord. des k. A.-G. Nürnberg. Einl.-Ort: hief. Unt.-Gef. (D 2640).

Nürnberg 17/1 1902. Amtsanwalt (Stadt).

704. **Frueis** Rosine, Kellnerin u. Müllerstochter von Schöweg, A.-G. Grafenau, geb. 28.8.82 in Feimersmühle, Gde. Schöweg, weg. Meineids, Urkundenfälschung u. A. auf Anord. des k. Vdg. Teggen-dorf. Einl.-Ort: hief. Vdg.-Gef. (C 632).

Teggen-dorf 19/1 1902. R. Staatsanwalt.

705. **Franz** Johann*, Bäder von Markt Eisenstein, (Ruda Zelezna), Bez.-Ger. Hartmanitz, Bez.-G. Schüttenboden (Susice), geb. dort 27.11.85.

706. **Wexler** Max**, led. Glasmacher von Herzogau, A.-G. Waldmünchen, geb. 31.3.71 in Nichtenberg (?), Böhmen (vermutl. in Nichtenbach, Gde. Wollman, Bez.-G. Taus = Domažlice, Böhmen), beide weg. Betrugs (472).

707. **Schneizer** Konrad***, Uhrmacher in Wintersberg, Böhmen, geb. 28.8.62 in Rorder-Etitz, Gde. Bernel, Bez.-G. Kruman, Böhmen, früher in Teisnach, A.-G. Wiedtach, weg. Unterschlagung (523), sämtliche auf Anord. des k. A.-G. Wiedtach.

Wiedtach 17/1 1902. Amtsanwalt.

*) Zul. 131110299 (1901).

**) Zul. 131110298 (1901).

***) Zul. 157112487 (1901).

708. **Goller** Johann, Schlosser, geb. 23.12.83 in Augsburg.

709. **Franz** Johann*, Buchbinder, geb. 29.6.81 in Reubaus, weg. Widerstands u. A. Einl.-Ort: nächstes A.-G. (170).

Darmstadt (Hessen) 17/1 1902. Gr. Staatsanwalt.

*) Zul. 6418 (1901).

710. **Nagl** Michael, led. Schmied von Ofenstetten, A.-G. Adensberg, B.-A. Kelheim, geb. dort 15.4.81, weg. Körperverl. (A 6588401).

711. **Wittmann** Johann Wilhelm Heinrich, led. Kaufmann von Nürnberg, geb. dort 14.1.78, weg. Unterschlagung (F 5570101), beide auf Anord. des k. A.-G. München I.

München I 20/1 1902. Amtsanwalt.

712. **Solzmann** Georg, led. Käfer von Tannen-berg, A.-G. Schongau, geb. dort 23.4.72.

713. **Wöfel**, auch **Drexler**, Johann (angeblich) Sanierer u. Holzschneider von Parsberg, A.-G. Wiesbach, zuletzt in Ebersbach, A.-G. Obergünzburg, beide weg. Betrugs auf Anord. des k. A.-G. Kauf-beuren. Einl.-Ort: hief. Vdg.-Gef. (B 26).

Kempten 18/1 1902. R. Staatsanwalt.

714. **Sosmann** Konrad*, Schlosser von Kasendorf, A.-G. Tübnau, B.-A. Kulmbach, geb. dort 24.3.78, weg. Diebstahls auf Anord. des k. A.-G. München I. Einl.-Ort: Gef. am Anger hier (VI 1158).

München I 17/1 1902. R. Staatsanwalt.

*) Zul. 161112712 (1901).

715. **Jungger** Johann, led. Spengler von München, geb. dort 20.10.76, weg. Bedrohung u. A. auf Anord. des k. A.-G. Perchtsgaden (340101).

Perchtsgaden 17/1 1902. Amtsanwalt.

716. **Wayer** Alfred*, Dr., prakt. Arzt, israel. Angehöriger der Vereinigten Staaten von Nord-amerika, geb. 13.7.64 in Dürkheim, B.-A. Neustadt a/Sd., Rheinpfalz, zuletzt in Karlsruhe, weg. Betrugs. Einl.-Ort: hief. A.-G.-Gef. (80).

Karlsruhe (Baden) 11/1 1902.

Gr. Unt.-Richter I.

*) Zul. 3121 (1902).

717. **Wailerle** Josef, led. Tagelöhner von Neu-markt i/Dpf., geb. 18.3.65 in Eichstätt, w. Diebstahls (3097).

München II 17/1 1902. Amtsanwalt.

718. **Wüller** Albert, Hausburche von Gmünd, Würt. (17 J., mittelgroß, schlant, halbvolles Gesicht, blonde Haare, bartlos; schwarzer weicher Filzbut, dunkle Zoppe, hellfarbige Hose; war bei seiner am 7.1.1902 erfolgten Flucht in Begleitung des 27 jähr. Schlossers Matthäus Stödmann von Lechhausen, A.-G. Friedberg), weg. Unterschlagung von 257 A. Einl.-Ort: hief. A.-G.-Gef. (D 45 J.-Nr. 357).

Stuttgart (Württemberg) 11/1 1902.

R. Staatsanwaltschaft.

719. **Weißgerber** Mathias, Bergmann, Cbevauleger des k. bayer. 5. Cbebauleger-Regts. in Saar-gemünd, geb. 18.7.81 in Heinsweiler, Kr. Saarlouis, Rgb. Frier (1,63 m, dunkle Haare, Schnurrbart, tätowiert am rechten Arm: „1899 M. W. Bergmanns-wappen“), weg. Fahnenflucht u. A. (392).

Landau (Pfalz) 17/1 1902. Gericht der 3. Division.

720. **Schwalb** Max, led. Bäcker von St. Hermann, Gde. Bischofsmair, A.-G. Regen, geb. dort 21.9.71, weg. Sachbeschädigung auf Anord. des k. A.-G. München I. (K 7000).

München I 1891 1902.

Amtsanwalt.

721. **Varianfeller** Valthazar, Handelsmann, geb. 15.4.69 in Kirchleus, bayer. A.-G. Kulmbach (insolge Fehlens des linken Armes einarmig), weg. schwerer Urkundenfälschung. Einl.-Ort: nächstes Ger.-Gef. (V 53910).

Veipzig (Sachsen) 1691 1902. R. Staatsanwalt.

722. **Reinhardt** Barbara, Bizeuerin von Diefen, preuß. D.-A. Haigerloch, Reg.-Bez. Sigmaringen, geb. in Zwiefaltendorf, württ. A.-G. Niedlingen (23 J. schlant, schwarzbraune Haare, schwarze Augen, breites Gesicht, schwarz gebogene Nase), weg. Diebstahls R. Einl.-Ort: württ. A.-G.-Gef. Waiblingen. Die Reinhardt zieht gegenwärtig mit der Bizeuerfamilie **Einl** herum, wahrscheinlich unter dem Namen **Einl**. In ihrer Gesellschaft befindet sich zumzeit ein Mann, welcher auf einem Auge erblindet ist (D. S. 1264101 J.-Nr. 8538101).

Stuttgart (Württemberg) 1691 1902. R. Staatsanwalt.

723. **Schmurr** Max, led. Buchbinder von Kühnham, A.-G. Griesbach, geb. 4.6.76 in Wendelskirchen, A.-G. Dingolfing, weg. Betrugs auf Anord. des k. A.-G. Stottenburg R.-B. (11).

Kottenburg R.-B. 1691 1902. Amtsanwalt.

724. **Wagner** Mathias (Matthäus), Kutscher von Weilheim, A.-G. Eichstätt, geb. 14.9.77 in Wödenlohe, A.-G. Eichstätt, weg. schweren Diebstahls u. A. Einl.-Ort: hies. Vdg.-Gef. Fürth 1891 1902.

R. Unt.-Richter.

725. **Durm** Ludwig, led. Dienstknecht von Stumm, Bez.-Ger. Jügen, Bez.-G. Schwab, Tirol, geb. 24.3.77 in Nöchl, A.-G. Tölz, weg. Körperverl. auf Anord. des k. A.-G. Tölz. Einl.-Ort: Gef. a. d. Waaderitz. hier (47).

München II 1791 1902. R. Staatsanwalt.

726. **Schufmüller** Alois^{*)}, Fahrer der 2. Kat. 9. Feld-Art.-Rgt., geb. 30.5.78 in Haag, R.-B. Wasserburg (1,68 m, dunkelbraune Haare, Schnurrbartanfang, weißer Fleck im linken Augapfel; vermischt dunkler Sadanaga, schwarze Mäße eines Eisenbahnbediensteten, blaue Hose, unterem Rod, blauer Kiegarthen), weg. Fahnenflucht. Einl.-Ort: hies. Mil.-Kriegs-Anstalt (194).

Augsburg 1791 1902. Gericht der 2. Division.

^{*)} Zul. 34182 (1902).

Zum Strafvollzuge sind zu verhaften:

727. **Hoff** Georg, verw. Kommissionär von Rürnberg, geb. 9.5.37 in Fürstentrost, A.-G. Scheinfeld; Art. v. 4.7.1901: weg. Teilnahme an einem Verbr. der Privaturkundenfälschung u. A. 6. Art. (Gef. Einl.-Ort: Gef.-Anst. Lichtenau (411 A).

Fürth 1891 1902. R. Staatsanwalt.

728. **Spiegler** Anna Maria, verw. Tagelöhnerin von Babenhausen, A.-A. Mittern, geb. 30.7.64 in Großviedt, Gde. Heilbrunn, A.-G. Mitterfels, A.-A. Vogen; Art. v. 8.1.1902: weg. Betrugs und Erpressung 6 Mte. (Gef. Einl.-Ort: Strafvollstreckungsgef. Augsburg (A.-A. 8).

Kempten 1691 1902. R. Staatsanwalt.

Ausforschungen.

729. (**Bizeuer.**) In Feuchtwangen wurde eine nach Bizeuerart heranziehende Bande aufgegriffen, welche aus folgenden Mitgliedern besteht: 1. **Vaiblinger** Christlieb mit Familie, Musiker, geb. 26.9.66 in Tannepöls (Kreis Bitterfeld, preuß. Prov. Sachsen). 2. **Rüger** Johann mit Familie, Pferdehändler, angeblich zuständig nach Bölsig, preuß. Reg.-Bez. Stettin, Pommern, geb. 25.8.63 in Lunau, Kr. Dirschau, preuß. Reg.-Bez. Danzig. 3. **Höbstock** Jakob mit Familie, Pferdehändler, geb. 10.3.59 in Waldow, Kr. Hammelsburg, preuß. Prov. Pommern, angeblich ebendahin zuständig. 4. **Höbstock** Josef, led. Verdwärter, geb. 15.10.68 in Zusmannshausen (?), Kr. Arnberg. 5. **Verres** Johann, Musiker, geb. 25.3.27 in Dalshunden, Kr. Hagenau, Unt.-Elsass, ohne Familie. Um sachdienliche Mitteilungen, insbesondere auch bezüglich der Staatsangehörigkeit wird ersucht (345).

Feuchtwangen 2091 1902. R. Bezirksamt.

730. (**Uhrer-Diebstahl**) In der Nacht vom 19./20.1.1902 wurden dem Uhrmacher Emil Fesemeyer in Redaran, bad. A.-G. Mannheim, mittels Einbruchs gestohlen: 1 goldene Herren-Nemontoir-Antuhr (Savonnette) Nr. 11079; 1 silb. Herren-Nemontoiruhr, sog. Eisenbahnuhr, Nr. 109837; 8-9 goldene Damen-Nemontoir-Uhren im Gesamtwert von 220 M.; 4 große Eisenbahn-Taschenuhren im Gesamtwert von 45 M.; 4 silberne Herren-Nemontoir-Uhren im Gesamtwert von 50 M.;

4 Profchen im Gesamtwert von 15 M.; 1 Paar Ohrringe u. 2 Silber-Doubles-Herren-Uhrketten im Gesamtwert von 20 M. Verdächtig: 2 Männer, der eine ungefähr 1,70 m groß, der andere etwas kleiner. Fahndung nach den gestohlenen Sachen u. nach den Dieben erbeten (4341 D II 319).

Mannheim (Baden) 2091 1902.

Gr. Staatsanwalt.

731. (**Unbekannte Verste.**) Am 8.12.1901 ist in Nördlingen ein Mann (mittelgroß, mager, mageres längliches Gesicht, schwarze melierte Haare, schwarzer Vollbart, braune Augen, lange Nase, großer Mund, dicke Lippen, gebogener Gang, schmale, jog. Hünerbrust, Nabelbruch, trug Brille) auf der Straße zusammengebrochen u. gestorben. Er hat zuletzt angegeben, er heiße Salomon **Levi**, sei Hausierer von Vatersdorf, A.-G. Erlangen, dalebst 26.10.43 als Sohn des Handelsmannes Abraham Levi u. der Sarah, geb. Lang, geboren u. mit Klara, geb. Lang, verheiratet gewesen. Diese Angaben haben sich als unpar. erweisen. Er hatte auch angegeben, mit Hummisteineln u. Scherzbildern zu handeln, ist aber meistens als jog. Schnorrer umhergezogen. Sachdienl. Auskunft erbeten (560).

Nördlingen 1791 1902. Stadtmagistrat.

732. (**Unbekannter Verhafteter.**) Seit 16.1.1902 befindet sich bei dem k. l. Bezirksgerichte Roßbach in Oberösterreich weg. Landstreicherei u. Bettelns in 10 wöchentlicher Strafbast ein gänzlich ausweis-

lofer Mann, welcher sich **Venno Gazamar**, lediger Schauspieler von Szabolcs (Zombolya, Komitat Torontó) in Ungarn, geb. dort 5.1.75, nennt, u. angebl. evang. Religion ist. Der Bezeichnete ist groß, schlank, blaß, hat dunkelbraune Haare, dunkle Schamur- u. Wollbartanläufe, dunkle Augenbrauen, blaugraue Augen, in der Nähe der beiden Schläfen je eine veraltete Narbe u. auf dem rechten Unterarm die Figur eines Reisenden, eines Weg- u. eines Meilen-Zeigers nebst der Aufschrift: „Erinnerung an meine Wandererschaft 97-1900“ eintätowiert. Er gibt an, er sei bis 25.11.1901 in Dresden in einer Schauspielbude beschäftigt gewesen u. ziehe seither in Oesterreich bettelnd herum; seine Ausweispapiere habe er in Auschwarda (Ger.-Bez. Winterberg, Bez.-A. Prachatitz, Böhmen) verloren. Sachdienliche Auskunft über bez. Persönlichkeit erbeten (L 104243).

Ro hr b a c h (Derösterr.) 1711 1902.

K. l. Bezirksgericht, Abt. II.

733. **Diebstahl in Sülzerich, Gde. Seeg, N.-G. Thür.** (siehe b. C.-P.-Bl. 1901 Nr. 153 Ziff. 12202). Der im vorbezeichneten Ausschreiben beschriebene **Martin Ammermann** heißt richtig **Sebastian Ammermann** u. ist mit dem im b. C.-P.-Bl. 1901 Nr. 125 Ziff. 9812, Nr. 156 Ziff. 12106, Nr. 161 Ziff. 12681 u. im b. C.-P.-Bl. 1902 Nr. 4 Ziff. 199 ausgeschriebenen **Sebastian Ammermann** identisch (B 66).

Kempten 1711 1902.

K. Staatsanwalt.

734. **Mittels Einbruch** u. Einsteichens wurden in der Nacht zum 1.1.1902 dem Müller Berndt in Hanselmühle, Gde. Ering, N.-G. Südbach, 1 graue Ledensjeppe mit Hirschhornknöpfen, 1 blaugraue Tuchhose, u. Luit J. W. eingraviertes silberbeschlagenes Stielteil gestohlen (C 47).

P a s s a u 1911 1902.

K. Staatsanwalt.

735. **Elb. Remontoiruhr** mit gravierten Goldreihen, weichen blaugeränderten Zifferblatt, Fabriknummer 97977, wurde am 29.9.1901 dem Tagelöhner **Job. Mantl** in Regensburg auf der Straße von einem 20-25 jähr. mittelgroßen Burschen gestohlen (279).

Regensburg I 1911 1902.

Amtsanwalt.

736. **Rothner** Friedrich, Bäcker von Stammheim, württ. N.-G. Calw,

737. **Brenngard** Karl, Schlosser von Gebweiler, Oberelsaß,

738. **Grober** Karl, Gehilfe von Leipzig,

739. **Danik** Walter, Schmied von Steul (? vief-leicht Steul, Kr. Zerbst im Herzg. Anhalt),

740. **Rätzle** Jakob, Bäcker von Messstetten, württ. D.-N. Balingen,

741. **Kurz** Michael, Fabrikarbeiter von Obersteinberg, württ. D.-N. Gaiddorf,

742. **Saubergeiger** Heinrich, Erbarbeiter von Nürtingen, Württ.,

743. **Vormorsky** Albert, Konditor von Landen (Kreis Priesen, Reg.-Bez. Marienwerder, Westpr.) oder Sanden (Preuß. Reg.-Bez. Aurich, Prov. Hannover),

744. **Wähling** Georg, Gärtner von Stirn, bayer. N.-G. Ellingen, B.-N. Weissenburg a/S.,

745. **Reinhard** Gustav, Tagelöhner von Leipzig,

746. **Schenk** Paul, Kellner von Baurnhütte (? vielleicht Laurabütte in Preußen),

747. **Schmid** Jakob, Schuhmacher von Beßingen, württ. D.-N. Reutlingen,

748. **Weber** Leonhard, Metzger von Göttingen,

749. **Weinmann** Oskar, Hausknecht von Mönchen, haben in der Nacht vom 26./27.12.1901 mit dem Tagelöhner **Gustav Zink** von Heilbronn in der Wirtshaus „zum Engel“ in Hottenburg am Neckar übernachtet. **Gustav Zink** ging am 27.12.1901 mit einem Manne, vermutlich einem der oben benannten Handwerksburschen (28-30 J., 1,60-1,65 m, blonde Haare, blondes kleines Schnurrbartchen; bayer. Dialekt; bezeichnete sich als Bayer; weißgrauer Hut mit weißer gekrümmter Feder; grüne Ledensjeppe, belle Hofe nach Remmingshausen, württ. N.-G. Hottenburg, u. wurde am 27.12.1901 Nachmittags in der Nähe von Remmingshausen von seinem Begleiter mittels eines Messers schwer verletzt. Es wird erjucht, durch Vernehmung der vorstehend genannten Personen zu erheben, wer der Täter ist, dessen Festnahme hiezu angeordnet wird. Vermutlich ist Oskar **Weinmann** der Täter (151).

Tübingen (Württ.) 1511 1902. K. Staatsanwalt.

750. **Kramer** Friederike, Dienstmagd von Winzerhausen, D.-N. Marbach. — Der Steckbrief gegen c. Kramer — b. C.-P.-Bl. 1902 Nr. 6 Ziffer 337 — wurde in Nr. 8 des b. C.-P.-Bl. 1902 zurückgenommen. Tazagen wird um weitere Fahndung nach den von der Kramer gestohlenen (im b. C.-P.-Bl. 633711/1902 näher bezeichneten) noch nicht beigebrachten Gegenständen erjucht.

Ellwangen (Württ.) 1911 1902.

K. Unt.-Richter.

Um Ermittlung und Bekanntgabe des Aufenthalts nachbezeichneter Personen wird erjucht:

751. **Müller** Alois, verh. Schirmlider, geb. 22.3.63 in Buchloe, B.-N. Kaufbeuren, mit einem Wohnwagen umherziehend, weg Beiseidigung u. A. Derselbe ist anzufordern, seinen Aufenthalt hierher anzuzeigen. (Erueuerung des Ausschreibens vom 27.3.99, D 56, b. C.-P.-Bl. 1899 Nr. 38 Ziff. 3191.) Ulm (Württ.) 1411 1902. K. Amtsgericht.

752. **Vannoreiter** Josef, Knecht von Windorf, N.-G. Wisshofen, geb. dort 27.10.74, weg. Bedrohung (801).

Wisshofen 1411 1902. Amtsanwalt.

753. **Glaue** Albert, led. Steinbauer von Beßingen am Neckar, D.-N. Ludwigsburg, geb. dort 6.2.75, weg. Betrugs (17).

Würzburg 1311 1902. Amtsanwalt (Land).

754. **Anders** Wilhelm, led. Dienstknecht von Bonnerzwick, Kr. Leobsdorf, Reg. Oepeln, geb. dort 7.12.67, weg. Brandstiftung (1715 A101);

755. **Weihnacht** Anna Maria, led. Köchin von Litterstadt, N.-G. Speyer, geb. dort 9.4.54, weg. Betrugs i. N. (35 A).

Zweibrücken 1111 1902. K. Staatsanwalt.

756. **Gberlein** Alois, verh. Zimmermann von Hammelburg, geb. dort 21.6.51, weg. Betrugs (282 D101).

Rißingen 1512 1901. Amtsamw. f. Dettelbach.

757. **Geißelhart** Veronika, geb. Höfler, getr. leb. Hausmehlersfrau von Ehestetten, C.-M. Münnigen, geb. 20.3.78 in Kaldenbrunn, (Ode. Wald, N.-O. Markt Eberdorf (C 621101).

758. **Seidl** Maria, led. Prostituirte von München, geb. 22.11.76 in Kirchtrubring, Ode. Trubring, N.-O. Münnigen II (D 7755101), beide weg. Betrugs;

759. **Kohlbauer Josef***, led. Postster von Ruchstorf, N.-O. Griesbach, geb. dort 8.5.82 (C 7705101).

760. **Kraus Maria****, led. Biermädchen von Oltin, N.-O. Tegernsee, N.-M. Wiesbad, geb. dort 13.3.79 (C 2001101).

761. **Wagner** Karl Konrad Adolf, gesch. Kaufmann von Nibow, Mecklenburg-Schwerin, geb. dort 9.6.58 (F 7721101), letztere 3 weg. Diebstahls;

762. **Schiele** Leonhard, getr. leb. Tagelöhner von Buttenwiesen, N.-O. Wertingen, geb. dort 3.7.76, weg. Diebstahls u. A. (D 208).

München I 1841 1902. Amtsanwalt.

*) Znl. 15012515 (1900).

**) Znl. 893116 (1901).

763. **Hebelmeier** Peter, led. Schlosser von Nürnberg, geb. dort 25.10.81, weg. Diebstahls (D 980).

Nürnberg 1541 1902. K. Staatsanwalt.

764. **Verner** Anna, led. Dienstmädchen von Unterdeuffteten, D.-M. Graisheim, geb. 29.5.87 in Kempten, weg. Diebstahls (C 47).

Kempten 1541 1902. K. Staatsanwalt.

765. **Schweizerberger** Johann, led. Tagelöhner von Kaltenbach, Bez.-G. Schwaz, Tirol, geb. 20.2.73 in Innsbruck, weg. Diebstahls u. A. (554101).

Tegernsee 1641 1902. Amtsanwalt.

766. **Weiler** Wilhelm, Dienstmacht, geb. 24.9.85 in Zweier, weg. Betrugs (978 A 4).

Mosbach (Baden) 1841 1902. Amtsanwalt I.

767. **Viegl** Theresie*, led. Dienstmagd von Spielberg, N.-O. Waldmünchen, geb. 17.9.80 in Waldmünchen, weg. Betrugs u. A. (43 C);

768. **Hilger** Franz, verh. Kohlenführer von Eimhausen, (Ode. Eppersdorf, N.-O. Stadthof, geb. dort 14.8.60, weg. Betrugs (B 7).

Regensburg 1741 1902. K. Staatsanwalt.

*) Znl. 168413203 (1901).

769. **Schnelzer** Anton, led. Bürstenmacher von Zaborz, Bez.-G. Prachatitz, Böhmen, geb. dort 4.5.61, weg. Körperverl. (B 760401).

Kosenheim 1741 1902. Amtsanwalt (Stadt).

770. **Maier** Johann, Hausierhändler von Hansen a. d. Noth, württ. D.-M. Gaidbrg, geb. 25.1.57, weg. Diebstahls. Derselbe ist aufzufordern, bei Gefahr stechbrieflicher Verfolgung seinen Aufenthalt hierher anzugeben.

Malen (Württ.) 1841 1902. K. Amtsanwalt.

771. **Rödiger** Karl, verh. Hausierhändler, geb. 17.6.59 in Ravensburg, Württ., u. dessen Ehefrau

772. **Rödiger** Eva Maria, geb. Glaier, geb. 15.6.59 in Geseheim, N.-O. Ebersleben, B.-M. Landau i. Pf., weg. Diebstahls. Dieselben sind aufzufordern, bei Gefahr stechbrieflicher Verfolgung ihren Aufenthalt anher anzugeben.

Waiblingen a. d. Enz (Württ.) 2241 1902. K. Amtsgericht.

Widerrufe.

1896: 11140. 11142. 11350.

1897: 206.

1901: 480. 1924. 2466. 2885. 4642. 5592. 7336. 7568. 7619. 7787. 8086. 8502. 8591. 8788. 9229. 9744. 9758. 9860. 10170. 10319. 10534. 10564. 10746. 11191. 11677. 11763. 11790. 11868. 11951. 12103. 12104. 12234. 12626. 12751. 13114. 13121.

1902: 25. 82. 96. 184. 207. 258. 292. 297. 387. 390.

Alphabetische Recapitulation der Namen.

Ammerfinn Martin . . .	733	Ammerfinn Sebastian . . .	733	Ammerfinn Wilhelm . . .	764	Ammersteiner Josef . . .	752	Beder Ludwig . . .	702	Beitner Friedrich . . .	786	Bennhard Carl . . .	787	Drexler Johann . . .	713	Dredeler Otto . . .	703	Dreuzis Rosine . . .	704	Gecklein Alois . . .	756	Franz Johann . . .	709	Franz Johann . . .	705	Geißelhart Veronika . . .	707	Geller Johann . . .	705	Grober Carl . . .	738	Hank Walter . . .	739	Hof Michael . . .	710	Holmann Konrad . . .	714	Holmann Georg . . .	712	Hebelmeier Peter . . .	763	Junegger Johann . . .	715	Kajamar Penno . . .	732	Kähle Jak b . . .	742	Klauß Albert . . .	753	Kndzger Eva Maria . . .	772	Kndzger Karl . . .	771	Kohlbauer Josef . . .	759	Kramer Friederike . . .	760	Kraus Maria . . .	760	Krüger Johann . . .	729	Kurz Michael . . .	741	Laubergzeiger Heinrich . . .	742	Laubinger Christlieb . . .	729	Verner Anna . . .	764	Levi Salomon . . .	731	Viegl Theresie . . .	767	Vink . . .	722	Vormorsky Albert . . .	743	Wogner Alfried . . .	716	Maier Johann . . .	770	Malerle Josef . . .	717	Mäßel Johann . . .	713	Müller Albert . . .	718	Müller Alois . . .	751	Mühling Georg . . .	744	Oswald Mar . . .	720	Patzenfelder Balthasar . . .	721	Pretzer Kar . . .	706	Rehnsch Jakob . . .	729	Rehnsch Josef . . .	729	Reinhardt Barbara . . .	722	Reinhard Gustav . . .	745	Rieger Franz . . .	768	Roth Georg . . .	727	Schenk Paul . . .	746	Schiele Leonhard . . .	762	Schmid Jakob . . .	747	Schnelzer Anton . . .	769	Schnelzer Konrad . . .	707	Schnitzer Max . . .	75	Schufmüller Alois . . .	76	Schweinberger Johann . . .	765	Seidl Maria . . .	758	Spiegelte Anna Maria . . .	798	Wagner Johann . . .	729	Wagner Karl Konrad Adolf . . .	761	Wagner Mathias (Matthäus) . . .	724	Weter Leonhard . . .	748	Weiler Wilhelm . . .	766	Weinmichl Anna Maria . . .	755	Weinmann Oskar . . .	749	Weißgerber Mathias . . .	719	Wittmann Joh. Wifh. Heinrich . . .	711	Wurm Ludwig . . .	725
------------------------	-----	---------------------------	-----	-------------------------	-----	--------------------------	-----	--------------------	-----	-------------------------	-----	---------------------	-----	----------------------	-----	---------------------	-----	----------------------	-----	----------------------	-----	--------------------	-----	--------------------	-----	---------------------------	-----	---------------------	-----	-------------------	-----	-------------------	-----	-------------------	-----	----------------------	-----	---------------------	-----	------------------------	-----	-----------------------	-----	---------------------	-----	-------------------	-----	--------------------	-----	-------------------------	-----	--------------------	-----	-----------------------	-----	-------------------------	-----	-------------------	-----	---------------------	-----	--------------------	-----	------------------------------	-----	----------------------------	-----	-------------------	-----	--------------------	-----	----------------------	-----	------------	-----	------------------------	-----	----------------------	-----	--------------------	-----	---------------------	-----	--------------------	-----	---------------------	-----	--------------------	-----	---------------------	-----	------------------	-----	------------------------------	-----	-------------------	-----	---------------------	-----	---------------------	-----	-------------------------	-----	-----------------------	-----	--------------------	-----	------------------	-----	-------------------	-----	------------------------	-----	--------------------	-----	-----------------------	-----	------------------------	-----	---------------------	----	-------------------------	----	----------------------------	-----	-------------------	-----	----------------------------	-----	---------------------	-----	--------------------------------	-----	---------------------------------	-----	----------------------	-----	----------------------	-----	----------------------------	-----	----------------------	-----	--------------------------	-----	------------------------------------	-----	-------------------	-----

Bayer. Central- Polizei - Blatt.

Herausgegeben von der k. Polizei-Direktion München.

Gerichtliche Haftbefehle.

Die bezeichneten Personen sind an die verfolgenden Behörden — **Militär-Arrestanten an die nächste Militärbehörde (Bezirks-Commandos ausgeschlossen)** — abzuliefern, wenn nicht ausdrücklich andere Bestimmung getroffen ist.

773. **Brunner** Johann Baptist, led. Maurerknecht von Himberg, Gde. Ganssbach, Bez.-G. Melf, Nied.-Osterr., geb. dort 4.5.89, weg. Diebstahls auf Anord. des k. A.-G. Rosenheim (B 60901).

Rosenheim 22/1 1902. Amtsanwalt (Stadt).

774. **Sosenfärter** Josef, Dienstknecht von Röhrenbach, A.-G. Erbdorfer, V.-A. Kemnath, geb. 9.3.80, weg. Diebstahls i. R. auf Anord. des k. Vdg. Fürth (B 1350401);

775. **Knapp** genannt **Loucks** Bernhard, Schafknecht von Herpersdorf, A.-G. Markt-Erlbach, V.-A. Neustadt a/Misch, geb. 14.4.66, weg. Diebstahls auf Anord. des k. A.-G. Scheinfeld (C 13). Einl.-Ort i. beide: nächstes Gef. Drahtnachricht. Fürth 20/1 1902. k. Staatsanwalt.

776. **Kramer** Sebastian, led. Maurer von Belvermansdorf (?) in Oberfarnen (etwa 25 J., mittelgroß, Haare u. Schnurrbartchen blond, Wange auf der linken Wange), weg. Diebstahls auf Anord. des k. A.-G. München II (VII 1455401);

777. **Sohler** Johann Baptist, led. Brangehilfe von Mering, A.-G. Friedberg, geb. 21.1.75, weg. Betrugs i. R. auf Anord. des k. A.-G. München I (XI 1208401). Einl.-Ort i. beide: Gef. a. Nager hier. München I 23/1 1902. k. Staatsanwalt.

778. **Krauthahn** Heinrich, led. Schlosser u. Mechaniker von Simbach am Inn, V.-A. Pfarrkirchen, geb. 17.3.76 in Hallsstadt, V.-A. Bamberg I (soll als Rekonstruandeur bei einem Kinematographenbesitzer Stelle thätig sein), weg. Verbr. v. d. Sittlichkeit auf Anord. des k. A.-G. Kaiserlautern, wohin abzuliefern (A 40).

Kaiserlautern 17/1 1902. k. Staatsanwalt.

779. **Vinder** (auch **Krafer**) Paul, Diensthube von Nordholz, A.-G. Illertissen, geb. 29.6.85 in Tiefenbach, A.-G. Illertissen, weg. Bedrohung u. A. auf Anord. des k. A.-G. Illertissen (361101).

Illertissen 16/1 1902. Amtsanwalt.

780. **Böhler** Friedrich, led. Verwaltungskandidat, geb. 29.9.67 in Feldstetten, württ. A.-G. Münsingen, zuletzt Gerichtsvolkzieher in Sulz a/Neckar (mittelgroß, kräftig, volles vom Trunk aufgedunsenes Gesicht, dunkelblonde Haare u. Augenbrauen, breite hohe Stirne, dicke rötliche Nase, kleine braune Augen, starker brauner Schnurr- u. gestupfter Minnbart; Bruder mit Hornfäufung; brauner weicher Hut, brauner Ueberzieher, hellgrane Zoppe u. Tuchhose, ganz neue Schnürschuhe; dürfte einen falschen Namen führen; hat sich schon für einen Photographen

Friedrich Hiller von Stuttgart u. Maaubeuren ausgeben), weg. Unterschlagung im Amte. Einl.-Ort: hier. A.-G.-Gef.

Kottweil (Württ) 22/1 1902. k. Unt.-Richter.

781. **Höth Peter**, Tagelöhner von Siebelsbrunn, groß, best. Kr.-A. Heppenheim, geb. 15.10.75 (rotlichblonder Schnurrbart, gut gekleidet, Schirm), weg. Diebstahls. Vor Zulieferung Drahtnachricht (3950 D 164).

Karlsruhe (Baden) 19/1 1902.

Or. Staatsanwalt.

782. **Schollmair** Christian, led. Melker von Käferthal, bad. A.-G. Mannheim, geb. dort 4.4.55, weg. Diebstahls auf Anord. des k. A.-G. Würzburg, wohin abzuliefern (1441101).

Würzburg 21/1 1902. Amtsanwalt (Land).

783. **Drege** Heinrich, Dienstknecht, geb. 23.2.79 in Göttingen, zuletzt in Staffel, best. Kr.-A. Bensheim, weg. schweren Diebstahls. Einl.-Ort: nächstes A.-G. Sofortige Nachricht anber (252).

Darmstadt (Hessen) 20/1 1902.

Or. Staatsanwalt.

784. **Schmid** Leopold, led. Bäcker von Ried, Oberösterreich, geb. dort 15.11.77, weg. Betrugs u. Diebstahls auf Anord. des k. A.-G. München I. Einl.-Ort: Gef. an der Gruststr. hier (X 208498).

München I 21/1 1902. k. Staatsanwalt.

785. **Schrauth** Maximilian^{*)}, ledig, im J. 1897 Kandidat der Medizin, von Nürnberg, geb. dort 29.5.71, weg. Unterschlagung auf Anord. des k. A.-G. München I. Einl.-Ort: Gef. an der Gruststr.; hier (X 386497).

München I 22/1 1902. k. Staatsanwalt.

*) Zul. 4846080 (1897).

786. **Spiegels** Anna, verw. Anhilfskellnerin von Vabenhauen, V.-A. Illertissen, geb. 30.7.64 in Großviecht, Gde. Heilbrunn, A.-G. Witterfels, V.-A. Vogen, weg. Betrugs u. A. auf Anord. des k. A.-G. Kempen (B 78).

Kempen 20/1 1902. Amtsanwalt (Stadt).

787. **Wescher** Max, verh. Wasserbauarbeiter von Oberroßing, A.-G. Kottenburg i/N.-B., geb. 12.11.72 (mittelgroß, blaß, hellblonde, gekräuselte Haare, blonder Schnurrbart; grüner Ledenhut mit Feder, grüner Ledenumantel, grünlischer Tuschanzug), weg. Unterschlagung auf Anord. des k. A.-G. Landsbut. Einl.-Ort: hier. Vdg.-Gef. II 171).

Landsbut 20/1 1902. k. Staatsanwalt.

788. **Stadler** Margarethe^{*)}, led. Dienstmagd von Wundelringen, A.-G. Lanigen, B.-M. Dillingen, geb. dort 17.11.78, weg. Diebstahls u. Betrugs auf Anord. des k. A.-G. Kaufbeuren. Einl.-Ort: hief. Vdg.-Gef. (B 27).

M e m p t e n 1741 1902. K. Staatsanwalt.
*) Jul. 129410161 (1901).

789. **Stenner** Andreas Philipp, led. Schneider, geb. 17.5.78 in Hechtsheim, hief. Kr.-M. Mainz, weg. Diebstahls auf Anord. des k. A.-G. Hof (A 1864101).
N o j 2141 1902. K. Staatsanwalt (Stadt).

790. **Vollert** Georg^{*)}, led. Maurer von Haffurt, geb. dort 2.1.72, weg. Verbr. des Diebstahls auf Anord. des k. A.-G. Haffurt. Einl.-Ort: nächstes Ger.-Gef. Sofortige Nachricht anher (B 10584101).
S c h w e i n f u r t 2041 1902. K. Staatsanwalt.

*) Jul. 24103 (1902).

791. **Weiß** Johann, led. Bahnarbeiter von Windsfeld, A.-G. Heidenheim, B.-M. Gunzenhausen, geb. dort 23.1.78, weg. Berg. v. d. Sittlichkeit auf Anord. des k. A.-G. Heidenheim am Hahnenkamp, wohin abzuliefern (269401).

G u n z e n h a u s e n 1741 1902. K. Staatsanwalt f. Heidenheim.

792. **Wirthmiller** Kaver, Schmied von Muppertskirchen, A.-G. Arnstorf, B.-M. Eagenfelden, geb. dort 5.4.71, weg. Betrugs auf Anord. des k. A.-G. München I. Einl.-Ort: Gef. an der Grünst. hier (IX 42).

M ü n c h e n I 2141 1902. K. Staatsanwalt.
793. **Wolfrum** Erhard^{*)}, led. Bierbrauer von Hof, geb. dort 11.3.76, weg. Körperverl. auf Anord. des k. A.-G. Forchheim. Einl.-Ort: hief. Vdg.-Gef. (A 4).

B a m b e r g 2241 1902. K. Staatsanwalt.
*) Jul. 166413058 (1901).

Ausforschungen.

794. **(Haubmord.) Weber** Jakob, Dienstknecht von Eiterding, Gde. Nabin, A.-G. Heigersberg, B.-M. Deggendorf 23¹/₂ J., 1,68–1,70 m, schlank, kurz geschnittene blonde Haare, Auszug von blondem Schnurrbart, an einer Bade neben dem Ohr eine ungef. 2 Finger breite, ziemlich lange Brandnarbe, gute weiße Vorderzähne, Stockzahn lindenhaft, 1 Stockzahn erst vor 4 Wochen herausgenommen; dunkelbrauner Sammtbus, graugrüne Sammtjoppe, Hoie aus gelb. schwarz- und brunnsprenkeltem Baumwollentuch, Stiefletten mit Gummizügen; silb. Hemdvorbr. etwas bemalt, mit Sekundenziger, röm. Ziffern, am Hande metallene Spitzen, dazu eine viersträngige silberne – nicht um den Hals zu tragende – Uhrkette mit runderlichem Einhäng-Halen; schwarzes Umhäng-Bortemouaie mit ungef. 20 *st.* Zubalt, wird seit 13.1.1902 vermisst. Es wird vermutet, daß er ermuert und die Leiche bei Niederaltelk, A.-G. Heigersberg, in die Donau gelangt ist. Die Gemeindeglieder sämtlicher von Niederaltelk donauabwärts liegender Orte werden erucht, bei Auffindung einer Leiche, auf welche vorstehende Beschreibung paßt, telegraphisch hierher Mitteilung zu machen (C 68).

D e g g e n d o r f 2241 1902. K. Staatsanwalt.

795. **Haub**, verübt am 12.1.1902 bei Degerndorf, A.-G. Wolfratsbhanen, an dem Tagelöhner Matthias Strobl (b. C.-B.-Bl. 1902 Nr. 6 Ziff. 352). Verdacht richtet sich nun gegen einen Burichen: unq. 30 J., 1,75 m, kräftig, volles Gesicht, starker blonder Schnurrbart, eingedrückter Hut, bräunlicher, abgetragener Auszug, beim Gehen wurden die nackten Ferren sichtbar. Derselbe ist unglückerweise identisch mit dem Bierbrauer und Tagelöhner Friedrich **Valerberg** (nennt sich auch **Valerberger** u. **Valerlorenz**), geb. 17.6.70 in Mittelfinn, A.-G. Gemünden, B.-M. Vohr, welcher sich auch als Johann **Segoretti**, Tagelöhner von Babbo (?), Bez.-G. Trient, geb. 17.6.71 in Mittelfinn, ausweist (F 27).

M ü n c h e n II 2341 1902. K. Staatsanwalt.

796. **(Trafenraub.)** Am 22.12.1901 wurde der led. Dienstknecht Melchior Gruber von Uppring, Gde. Steinmalob, A.-G. Amberg, auf der Mühlstr.-straße Großschöbrunn–Albmannsricht (A.-G. Wilsed) unter Gewaltanwendung und Bedrohung mittels

Meßers seiner braunledernen Börse mit 5 *st.* beraubt. Thäter: 2 Handwerksburichen, der eine: 28–30 J., ungef. 1,70 m, mittelkräftig, blonde Haare, roter dicker Schnurrbart; schwarzer, in der Mitte eingedrückter Filzhut, übereinandergeknapfte, ziemlich gut erhaltene Winterjoppe mit schwarzen Knöpfen, schwarze Hoie, Halbstiefel, starker Giestock; der andere: 18–20 J., ungef. 1,60 m, unterleht, Auszug von schwarzem Schnurrbart, finstere Wied; hoher, grauer Filzhut, schlechte graue Kleidung, schlechte Schuhe, griffeltes Messer mit Hirschhorngriff. Vorläufige Festnahme, Drahtnachricht (A 2018).

W e i d e n 2341 1902. K. Staatsanwalt.

797. **Notzucht** wurde am 18.1.1902 nachm. zwischen 4 und 5 Uhr im Walde bei Geratskirchen, A.-G. Altdötting, von einem unbekannten Manne (ungef. 20 J., mittelgroß, kurzgeschnittene hellblonde, fast weiße Haare, ebenföliches Schnurrbartchen, spitzes längliches Gesicht, nach innen gekrümmte, lügen. O-Feine, grüner Hut, grüner Anzug, Zehfragen, schwarze Kravatte) verübt. Spähe, Festnahme (D 68).

T r a u n s t e i n 2441 1902. K. Staatsanwalt.

798. **(Rindsaufschlag.)** Am 13.1.1902 wurde im Treppenhof des Hauses Marktstraße 8 (nicht weit vom Bahnhof) in Fürtz ein etwa 5 Monate altes, schlecht genährtes Mädchen mit dunkelbraunem Haar und braunen Augen, in einem weißen mit grünem Band gebundenen Wickelklein mit weißer Garnierung u. 2 Metallknöpfen, auf denen ein Anfer abgebildet ist, gefunden; der Varchent des Kleides ist blau u. rot gestreift. Das Kind war bekleidet mit einem weißen, am Halse u. an den Armen ansgezeichnete Hemdchen und mit einem schwarzen, weiß gebliemten Kattunkleidchen u. eingewickelt in ein Stück weiß u. schwarz getupftes, mit langen schwarzen Streifen versehenes Hemd, ein 47 cm langes und breites mit weißem Band eingetafetes Stück Vodenbier, ein Stück einer blau u. graugestreiften geflickten Schürze, eine grauwoollene Bindel mit blauen Streifen, eine alte, auf einer Seite etwas verbrannte Wachsstockdecke; ferner befand sich bei dem Kinde ein weißes mit noch warmer Milch gefülltes Flaschchen mit Kork, laugem roten Eschlauch, 2 beinernen Scheiben und Glasröhre, dann eine vernickelte Schlotter mit

weihem Beingriff u. der Inschrift „made in Germany“ (B 86).

Für t b 231 1902. R. Staatsanwalt.

799. **(Ein falscher Burenkämpfer.)** Am 26.11.1901 erschien bei dem Geschäftsführer des Vereins der „Burenfreunde“ in Markt-Heudorf, A.-G. Wunfiedel, ein Mann (in den 30er Jahren, mittelgroß, Brillen; auf dem Kopfe eine Art Dienstmütze, schabiger brauner Sommerüberzieher, grau- und schwarz-farbierte Hute, neue lange Schaftstiefel: führte einen auf Heinrich **Günsh**, led. Müller, geb. 25.7.62 in Altenhausen, Reg.-Bez. Magdeburg, lautenden Militärapß bei sich), welcher sich als „Burenkämpfer“ vorstellte und durch Vorspiegelung der offenbar unwahren Thatfache, er sei in Kimberley in englische Gefangenschaft geraten, später mit 1 Franzosen und 6 Italienern bei Nacht und Nebel entwichen, nachdem sie den englischen Posten niedergemacht hätten, u. sei dann unter vielen Gefahren nach Durban gelangt, von wo aus er auf einem franzöf. Dampfer nach Triefet gekommen sei u. c. c., sich einen Geldbetrag herausgeschwindelte. Da dieser Mann wahrscheinlich das gleiche Manöver auch anderwärts schon gemacht hat oder noch machen wird, wolle der angebl. **Günsh** auf Grund Haftbefehles des k. A.-G. Wunfiedel festgenommen und in das nächste A.-G. (Gefängnis) eingeliefert werden (C 38).

H o f 201 1902. R. Staatsanwalt.

800. **Gestohlen** wurden mittels Nachschlüssels u. Erbrechen von Behältnissen in der Nacht vom 21./22.1.1902 aus einem Rechtsanwalts-Bureau in Mannheim: eine Anzahl 5-, 10-, 20- u. 50 Pfennigbriefmarken im Betrage zu 3. A.; die aus dunkelbraunem Guß bestehende Kopie einer zum Hildesheimer Fund gehörigen Statuette, eine sitzende Frauensperon mit Speer in der Hand darstellend, im Wert von 100. A.; 1 Briefbeschwerer aus Bronze, einen liegenden Knaben (Amor) darstellend, im Werte von 10. A.; 1 Schälchen aus Bronze im Werte von 20. A.; 1 Datum-Zeiger auf Messingfuß im Werte von 20. A.; 1 Mannheimer Adreßbuch für 1902 im Werte von 7. A.; 3 Pulschlüssel; 1 Messingfcheibe zu einer Papierscheere, 2 falsche Zweimarkstücke u. 1 Habrbrad-Gummi-Laufmannt nebst Luftschlauch, Verbindung nach den unbekanntem Thätern und nach den gestohlenen Sachen, Festnahme Verdächtiger u. Dragmatricht erbeten (4856 D I 346).

W a n n h e i m (Baden) 231 1902.

Gr. Staatsanwalt.

801. **Wittels Einbruch** wurde am 16.1.1902 aus einer Schlafkammer der Buchbinderischen Brauerei in Kloster Inndorf, A.-G. Dachsen, dem Stallschweizer Alois Stoiber außer 80. A. Baargeld entwendet: 1 silb. Remontoiruhr (auf dem Zifferblatt in gelber Farbe eine Almbütte, mehrere grüne Bäumchen und ein Wasserlauf; auf dem Staubdeckel außen ein Hirsch eingraviert) nebst großgliedriger Ridelkette mit Anhängeln (3 Röhre u. 1 Stierkopf aus Nidel und ein grüner mit Spielballbeseder geschmiedter Sammethut, an welchem die Nummer 13 und ein Hirsch aus Messing angebracht ist (E 47).

M ü n c h e n II 231 1902. R. Staatsanwalt.

802. **Wittels Einbruch** wurden am 16.1.1902 aus dem Materialdepot in Walbalfalstraße, Gemeinde Schwablmehs, A.-G. Stadtbhof, gestohlen: 90 Ditt-

bahnholzen, 130 Volzen Profil I, 20 Volzen Profil II a, 35 Fußschrauben und 15 Volzen für Kreuzungen. Nachforschungen, insbes. bei Alteisenhändlern, erbeten (B 87).

R e g e n s b u r g 231 1902. R. Staatsanwalt.

803. **Diebstahlversuch** wurde am 22.1.1902 abends ungef. um 6 Uhr im Hause Adlerstraße Nr. 38 in Mannheim-Nedarau von einem Manne verübt, welcher als Frau verkleidet, im Gesicht geschwärzt u. mit einem Taschenmesser, bewaffnet war. Derselbe wird beschrieben: 30—40 J., 1,68—1,70 m, mageres Gesicht, bartlos; trug braunes Kopftuch, sog. Struppen-Zaile u. Fraueroof. Die Anzeigerin behauptet, sie habe aus den Dieb, um ihn zu verfeuchen, einen scharfen Revolver schuß abgegeben und ihn in den linken Oberarm oder in einen anderen Körperteil getroffen. Verbindung erbeten, insbesondere in der Richtung, ob seit Verübung der That männliche Personen wegen einer Schwerverlegung ärztliche Hilfe in Anspruch genommen haben (5116 D II 353).

W a n n h e i m (Baden) 231 1902.

Gr. Staatsanwalt.

804. **Jungfau** Ludwig, geb. 5.7.74 in Steinen-sittenbach, Gde. Algersdorf.

805. **Vorenz** Johann Michael, geb. 13.9.74 in Hohenstein, Gde. Algersdorf.

806. **Diermeyer** Franz Josef, geb. 26.2.74 in Velden,

807. **Hofmann** Johann, geb. 18.11.74 in Velden,

808. **Schwenk** Josef, geb. 29.7.74 in Velden,

809. **Sandl** Georg, geb. 14.9.76 in Werra,

810. **Erstrol** Georg, geb. 15.10.77 in Henschling,

811. **Grabler** Friedrich, geb. 11.8.77 in Hohenstadt,

812. **Ermab** Johann, geb. 1.1.78 in Jörrenbach,

813. **Ruhndörfer** Philipp, Drechsler, geb. 7.12.79 in Lauf,

814. **Maier** Karl, Kellner, geb. 20.3.79 in Rein-grub, Gde. Hornersdorf,

815. **Nidel** Job, geb. 23.7.80 in Altensittenbach,

816. **Wild** Georg, Dengler, geb. 14.3.80 in Herßbrud (sämtliche angegebene Geburtsorte liegen im k. A. Herßbrud), als unsichere Seereisepflichtige.

H e r s b r u d 61 1902. Civ.-Vor.

Um Ermittlung und Befanantgabe des Aufenthalts nachbezeichneter Personen wird ersucht:

817. **Winter** Peter, verh. Tagelöhner, geb. 7.12.55 in Gamerschwang, württ. A.-G. Ebingen, zuletzt in Langenau, D.-A. Tettnang, als Zeuge in einer mit Haft verbundenen Voruntersuchung. Derselbe ist anzufordern, seinen Aufenthalt sofort anher anzuzeigen.

U i m (Württ.) 231 1902. R. Unt.-Richter II.

818. **Wehringer** Georg, Drechslerknecht von Georgensgmünd, A.-G. Roth, B.-A. Schwabach, geb. dort 26.9.87, weg. Sachbeschädigung (C 1059).

K ü r n b e r g 181 1902. R. Staatsanwalt.

819. **Fiedler** Maria*, geb. Wirthsbau, verheir. Unterhändlerin von München, geb. 27.12.58 in Deuggendorf, weg. Betrugs (II 136301).

M ü n c h e n I 231 1902. R. Staatsanwalt.

*) Bulet 16713178 (1901).

820. **Birchel** Anna, led. Dienstmagd, geb. 13.3.84 in Kameßbach, N.-G. Kusel, weg. Diebstahls u. Betrugs (264).

N e u s t a d t a/Hbt. 221 1902. Amtsanwalt.

821. **Breher** Adam, led. Säger von Ueberbach, N.-G. Kempten, geb. dort 27.6.63, weg. Betrugs (B 17).

K e m p t e n 171 1902. R. Staatsanwalt.

822. **Bruna** Klement, led. Betonarbeiter von Maniago, Prov. Udine, Italien, geb. dort 15.8.81, als Beuge (A 7903101).

M ü n c h e n I 221 1902. Amtsanwalt.

823. **Heimburger** Georg Wilhelm, led. Monteur von Karlsruher, geb. dort 24.9.64, weg. Verleumdigung n. Widerstands (A 6945101).

M ü n c h e n I 201 1902. Amtsanwalt.

824. **Holleterer** Andreas, led. Tagelöhner von Amberg, geb. dort 18.10.84, weg. Diebstahls (A 409101).

A m b e r g 121 1902. R. Staatsanwalt.

825. **Kelletschhofer** Wilhelm, led. Friseur von Stoffen, N.-G. Landsberg, geb. 25.6.80, weg. Diebstahls (VIII 1406101).

M ü n c h e n I 221 1902. R. Staatsanwalt.

826. **Kraft** Matthäus, Schäfer von Amspan, bad. N.-G. Tauberhofsheim, geb. dort 29.8.60, weg. falscher Anschuldigung (C 1183).

S ü r t b 201 1902. R. Staatsanwalt.

827. **Ruch** Eleonore, led. Arbeiterin von Neudorf, N.-G. Markt-Erlbach, B.-A. Neustadt a/Rh., geb. 27.3.82 in Ansbach, weg. Diebstahls (B 4708).

828. **Reich** Friedrich, verb. Kaufmann von Oberriexingen, württ. N.-G. Waiblingen, geb. dort 4.7.70, weg. Betrugs (A 2903).

M ü n c h e n 201 1902. Amtsanwalt (Stadt).

829. **Recher** Karl*, Spengler von München, geb. 6.8.81, weg. Diebstahls;

830. **Wiegartner** Max**, led. Tagelöhner, geb. 5.8.82 in Offenbach, N.-G. Niedenburg, B.-A. Weimars, weg. Hausfriedensbruchs;

831. **Reich** Peter, Kutscher von Köln, als Beuge.

M ü n c h e n I 201 1902. R. Unt-Richter C.

*) Zul. 61382 (1902).

**) Zul. 61383 (1902).

832. **Ostermaler** Johann, led. Dienstknecht, geb. 31.12.76 in München, weg. Diebstahls (IX 58).

M ü n c h e n I 211 1902. R. Staatsanwalt.

833. **Pfeffel** Josef, led. Maler von Hengersberg, B.-A. Deggendorf, geb. dort 11.7.82, weg. Diebstahls (B 812101).

M ü n c h e n I 221 1902. Amtsanwalt.

834. **Videll** Christian, led. Arbeiter von Röttenbach 6. Lauf, B.-A. Hersbruck, geb. 23.6.83 in Erlangen, weg. Unterschlagung (B 256).

M ü n c h e n 181 1902. Amtsanwalt (Stadt).

Widerrufe.

1894: 11202.

1897: 179. 12308.

1899: 5025. 5311. 11171.

1901: 3025. 3046. 3430. 3598. 3730. 3785. 3926. 5187. 5747. 6150. 6175. 6989. 7054. 7060.

7089. 8219. 8357. 9156. 9247. 9248. 9255. 9351. 9515. 9693. 9697. 9813. 10148. 10149.

10179. 10688. 10723. 10730. 10783. 10800. 10810. 10921. 11175. 11201. 11239. 11694.

11759. 11851. 11852. 12001. 12153. 12265. 12340. 12364. 12477. 12478. 12486. 12493.

12586. 12604. 12617. 12656. 12660. 12720. 12863. 12975. 12981. 12982. 13022. 13044.

13046. 13180. 13226. 13269.

1902: 34*. 58. 105. 169. 177. 197. 240. 254. 266. 285. 287. 288. 334. 336. 338. 339. 343.

344. 660.

1896: 6134.

1898: 2120. 2303. 7365.

1900: 2619. 3790. 8065. 9918. 10103. 10805. 12337.

*) Wird nur bezüglich des Sebastian **Reich** widerrufen.

Alphabetische Recapitulation der Namen.

| | | | |
|-------------------------------------|-----------------------------------|-------------------------------------|---|
| Begoretti Johann 796 | Hofmann Johann 807 | Mehrer Karl 829 | Stabler Margarete 788 |
| Baierberger Friedrich 795 | Holleterer Andreas 824 | Ostermaler Johann 832 | Stenner Andreas 789 |
| Bayerlorny Friedrich 795 | Kungfury Ludwig 804 | Pöbler Friedrich 780 | Philipp 789 |
| Behringer Georg 818 | Kuapp Bernhard 775 | Pfeffel Josef 833 | Strobel Georg 810 |
| Birchel Anna 820 | Kuapp Bernhard 775 | Videll Christian 834 | Vollert Georg 790 |
| Breher Adam 821 | Kraft Matthäus 826 | Videll Johann 815 | Weber Jakob 794 |
| Brenner Joh. Baptist 773 | Kramer Paul 779 | Reich Peter 781 | Weidner Max 787 |
| Bruna Klement 822 | Kramer Sebastian 776 | Sandl Georg 809 | Weiß Johann 791 |
| Breimeier Franz Josef 806 | Krautbain Heinrich 778 | Schmid Leopold 784 | Weiß Sebastian (f. Widerr.) 791 |
| Drege Heinrich 783 | Ruch Eleonore 827 | Schollmaier Christian 782 | Wiegartner Max 830 |
| Fiedler Maria 819 | Ruhndorfer Philipp 813 | Schrauth Maximilian 785 | Wild Georg 816 |
| Gänßl Heinrich 799 | Ruch Bernhard 775 | Schwab Johann 812 | Winter Peter 817 |
| Glabler Friedrich 811 | Rinder Joh 779 | Schwent Josef 808 | Wirthmüller Laver 792 |
| Galenlütter Josef 774 | Polenz Paul Michael 805 | Seib Peter 831 | Wolstum Erhard 793 |
| Heimburger Georg 823 | Reich Friedrich 828 | Soyter Joh. Baptist 777 | |
| Wilhelm 823 | Reiser Karl 814 | Spiegele Anna 786 | |



herausgegeben von der k. Polizei-Direktion München.

Gerichtliche Haftbefehle.

Die bezeichneten Personen sind an die verfolgenden Behörden — Militär-Arrestanten an die nächste Militärbehörde (Bezirks-Commandos ausgeschlossen) — abzuliefern, wenn nicht ausdrücklich andere Bestimmung getroffen ist.

835. **Alteneber** Therese, led. Dienstmagd von Schärding, Oberösterreich, geb. 12.7.78 in Königswies, (Ode Nubling, A.-G. Rothbalmünster, A.-M. Griesbad, weg. Diebstahls auf Anord. des k. A.-G. Passau. Einl.-Ort: nächstes A.-G.-Bez. (D 4).

Passau 1641 1902. A. Staatsanwalt.

836. **Valer** Jakob, Tagelöhner, geb. 8.5.37 in Deldenfingen, württ. A.-G. Heidenheim hat graumelierten Vollbart, weg. Diebstahls. Einl.-Ort: hies. A.-G.-Bez.

Ulmu (Württemberg) 241 1902. A. Amtsgericht.

837. **Wieber** Johann, led. Veröcherungsinspektor von Roth a/S., B.-M. Schwabach, geb. dort 18.8.65, weg. Betrugs auf Anord. des k. A.-G. München I. Einl.-Ort: Gef. am Anger hier (III 117201).

München I 251 1902. A. Staatsanwalt.

838. **Widermann** Wilhelm Reinhold, von Hilbrizhausen, württ. A.-G. Herrenberg, geb. 17.7.78, weg. Betrugs. Einl.-Ort: hies. A.-G.-Bez.

Böblingen (Württemberg) 241 1902. A. Amtsgericht.

839. **Wrebel** Rupert, led. Tagelöhner u. Fabrikarbeiter von Stadeln (Stodnicky), Bez.-S. Hartmannsböhlen, geb. 1881 in Piesing in Niederösterreich, weg. Diebstahls auf Anord. des k. A.-G. Regensburg 1841 1902.

Regensburg 1841 1902. A. Staatsanwalt.

840. **Wiemer** Johann Georg, Schuhmacher, geb. 26.4.78 in Poppentauer, A.-G. Münnerstadt, A.-M. Muffingen (1,65 m, unterseht, rundes Gesicht, gesunde Gesichtsfarbe, dunkelblonde Haare, Tätowierungen an beiden Unterarmen; helle Mütze, graue Zöpfe u. Hofe, braune Weste, Tricotbeud u. blaugelbgestreiftes Hemd) ist am 25.1.1902 als Transportgefangener in Kufungen. Hieber eingulieren.

Langenburger (Württemberg) 251 1902. A. Amtsgericht

841. **Wiel** Anna, Dienstmagd von Fieschenbach, A.-G. Waldmünchen, geb. 11.7.78 in Stadlern, A.-G. Tervriedt, weg. Diebstahls auf Anord. des k. A.-G. Neub. Einl.-Ort: nächstes Gef. Traubnachricht. Treibt sich mit dem Maurer Josef Grimm von Amstetten, A.-G. Neub. A.-M. Tchenfurt, herum, welcher am 6. und gleichen Haftbefehles teilzunehmen ist — D 35 —.

Würzburg 251 1902. A. Staatsanwalt.

842. **Werras** Johann, led. Tagelöhner von Fichtenhof, Ode. Ammerthal, A.-G. Amberg, geb. dort 3.12.70, weg. Urkundenfälschung, Diebstahls u. Betrugs auf Anord. des k. A.-G. Amberg. Einl.-Ort: nächstes A.-G.-Bez. (A 8).

Amberg 241 1902. A. Staatsanwalt.

843. **Wisch** Tobias*, Maszmacher, Infanterist 11. Inf.-Regt., geb. 28.6.58 in Althütte, (Ode. Klingenbrunn, A.-G. Grafenan (1,62 m, kräftig, blond, gebogene Nase, wahrscheinlich Vollbart) — 278 —.

844. **Wolff** Josef**, Steinmetz, Infant. 11. Inf.-Regt., geb. 27.12.58 in Berg, (Ode. Metten, A.-G. Deggendorf (1,61 m, kräftig, blond) — 279 —, beide weg. Fahnenmisch. Einl.-Ort: k. 11. Inf.-Regt. in Regensburg.

Regensburg 1841 1902. Gericht der 6. Division.

*) Zul. 3543802 (1882).

***) Zul. 1841702 (1884).

845. **Worzar** Peter, Schreiner, geb. 14.6.80 in St. Martin (Martini), (Ode. Zirlach (Zerklo), Bez.-S. Traubnburg (Kranz), Traubn, weg. Betrugs auf Anord. des k. A.-G. Landau a/Sar, wohin abzuliefern (81).

Landau a/S. 241 1902. A. Staatsanwalt.

846. **Worzel** Anton, led. Tagelöhner von Königsdorff, A.-G. Schwabmünchen, geb. dort 12.6.77, weg. Hehlerei auf Anord. des k. A.-G. Sonthofen (8 305).

Sonthofen 241 1902. A. Staatsanwalt.

847. **Wradinger** Anna, led. Kellnerin von Adsdorf, A.-G. Landau a/Sar, geb. dort 10.1.76, weg. Diebstahls auf Anord. des k. A.-G. Nibling. Einl.-Ort: nächstes Gef. B 67.

Traunkirchen 241 1902. A. Staatsanwalt.

848. **Wausenbuchner** Alois, led. Dienstinnecht von Vogld, (Ode. Würding, A.-G. Rothbalmünster, A.-M. Griesbad, geb. dort 19.2.83, weg. Diebstahls u. M. auf Anord. des k. A.-G. Rothbalmünster. Einl.-Ort: nächstes A.-G.-Bez. (C 37).

Passau 251 1902. A. Staatsanwalt.

849. **Wischmann** Wilhelm Georg, lediger Maschinenflosser von Dieblingen, bad. A.-G. Heidenberg, geb. dort 11.6.80, weg. fahrl. Brandstiftung auf Anord. des k. Vda. Neuburg a/S., wohin abzuliefern B 831.

Neuburg a/S. 241 1902. A. Staatsanwalt.

850. **Wuber** Franz Xaver, led. Metzger, geb. 3.12.70 in Thundorf, (Ode. Aicha a/D., A.-G. Trierhofen, A.-M. Bischofen, weg. Raubdes. Einl.-Ort: Gef. am Anger hier.

München I 1841 1902. A. Unt.-Richter C.

851. **Wösig** Karl, led. Tagelöhner von Schlettstadt, Unt.-Elsass, geb. dort 25.12.82, wegen Körperverl. auf Anord. des k. A.-G. Frankfurtal. Einl.-Ort: nächstes A.-G.-Bez. (D 66).

Frankenthal 241 1902. A. Staatsanwalt

852. **Krusina** Johann, Schuhmacher von Wistrau (Bystré), Bez.-H. Politz, Böhmen, geb. 8.1.80, weg. Körperverl. auf Anord. des I. Vdg. Fürth. Einl.-Tzt.: nächstes Gef. Traubnachricht (C 110).

Fürth 241 1902. N. Staatsanwalt.
853. **Leipold** Konstantin, led. Tagelöhner, geb. 19.4.69 in Nehrenbach, Kr. Hildburghausen, im Krzst. Sachsen-Meinungen, weg. Betrugs auf Anord. des I. A.-G. Meinstadt a/Saale.

Meinstadt a/S. 241 1902. N. Staatsanwalt.

854. **Müller** Otto*, (Goldschmid), geb. 8.6.71 in Schwabisch-Gmünd (ungef. 1,70 m, kräftig, breitschulterig, schwarze Haare, starker schwarzer Schnurrbart, dunkle Augen, hatte am 5.1.1902 auf der rechten Wange eine frische Kratzwunde; weicher schwarzer Filzputz, dunkler Anzug, schwarzes Nadelabweid, weg. Diebstahls. (Mit beschuldigt, am 5.1.1902 dem Frischwirt Ringinger in Biezbanen, württ. A.-G. Tübingen, gestohlen zu haben: 1 Haarsetze mit Goldbeschläg, darauf die Buchstaben G. M., 1 Kranatmuster mit gold Verkschluß, 1 gold. Brosche mit Glöckchen u. schwarzen Stein, n. 2 gold. Boutons mit Glöckchen). Anber einzuliefern.

Tübingen (Württ.) 241 1902. N. Landgericht.

*) Zbl. 1270 (1902).

855. **Maier** Johann, 31 J., verh. Diensthoch von Langenan, znl. in Ulm, weg. Diebstahls. Einl.-Tzt.: hief. A.-G. Gief.

Ulm (Württ.) 241 1902. N. Amtsgericht.

856. **Mentel** Georg*, led. Zimngier u. Kofputzern von München, geb. dort 31.12.74 (1,65 m, schlant, Haare u. Augen braun, Schnurrbart, am rechten Arm tätowiert), weg. Erprehung auf Anord. des I. A.-G. Wschaffenburg. Einl.-Tzt.: nächstes (Ger.-Gef. (I 17).

Wschaffenburg 241 1902. N. Staatsanwalt.

*) Zbl. 8495 (1902).

857. **Schönels** Ludwig, led. Fabrikarbeiter von Merleobn i/Westfalen, geb. dort 31.12.63, weg. Betrugs auf Anord. des I. A.-G. Zinnenstadt.

Sonthofen 241 1902. N. Staatsanwalt für Zinnenstadt.

858. **Schnabel** Johann Thomas, Erdarbeiter von Heßlad, württ. A.-G. Schorndorf (21 J., 1,72 m, kräftig, dunkle Gesehtsfarbe, schwarze Haare, kurzer schwarzer Schnurrbart, auf einem Auge blind; trägt nach Art der Italiener rote Binde um den Leib, schwarze oder braune Zammthofe, wegen Widersstands. Einl.-Tzt.: A.-G.-Gef. Ellwangen. Von Verhätung feiert Nachricht anber zu geben.

Ellwangen (Württ.) 241 1902. N. Unt.-Richter.

859. **Schnieder** Gottfried Gregor, 15 J., alt, von Ballbörn, weg. Betrugs. Vor Zulieferung Traubnachricht anber (620).

Wallbörn Baden 241 1902. Nr. Amtsgericht

860. **Tzopf** Emil, led. Schmiech von Selim, Bez.-H. Kolim, Böhmen, geb. 7.8.82 in Leosdorf, Gde. u. Bez.-H. Baden, Niederösterreich, weg. Kuppelrei auf Anord. des I. A.-G. Meisenheim. Einl.-Tzt.: nächstes Ger.-Gef. (B 28).

Fraunstein 171 1902. N. Staatsanwalt.

861. **Wiedemann** Georg, led. Kaufmann von Rößlingen, geb. dort 9.2.55, weg. Betrugs auf Anord. des I. A.-G. Friedberg (1629).

Friedberg 241 1902. N. Staatsanwalt.

862. **Zeller** Heinrich*, led. Maler von Hirslanden, Kant. Zürich, Schweiz, geb. 20.8.76, weg. Diebstahls u. A. auf Anord. des I. A.-G. Zegernisee (31100).

Zegernisee 241 1902. N. Amtsanwalt.

*) Zbl. 1049302 (1900).

863. **Weber** Andreas, led. Zwicker von Petersberg, Gde. Rodalben, A.-G. Birkenens, geb. dort 27.9.72, im b. C.-P.-M. 1902 Nr. 6 Ziff. 310 weg. Körperverletzung zur Verhätung angeschrieben, ist mittelgroß unterriekt, hat rundes volles Gesicht mit Sommerproffen, rotliche Haare, solchen Schnurrbart u. Augenbrauen, gewöhnliche Nase u. Mund.

Zweibrüden 241 1902. N. Unt.-Richter.

864. **Wendtschek** Max, Photograph von Strassberg, Hgb. Botsdam (33 J., 1,70 m, schlant, bleiches mageres Gesicht, dunkle Haare, kleiner schwarzer Schnurrbart; braner weicher Filzputz, grauer Havelock, arine Toppe, dunkle Hufe), weg. Unterschlagung.

Ulm (Württ.) 171 1902. N. Amtsgericht.

865. **Will** Sebastian, led. Diensthoch von Forchheim, geb. dort 13.3.72, weg. Unterschlagung auf Anord. des I. A.-G. Schweinfurt (A 31).

Schweinfurt 241 1902. N. Staatsanwalt (Stadt).

866. **Martin** Johann Georg, verh. Metzger u. Rent von Helmstadt, A.-G. Marktbeidenfeld, geb. 22.8.77, zuletzt in Würzburg (1,64 m, unterriekt, rotes volles Gesicht, dunfelblonde Haare, blondes Schnurrbartchen, etwas angeworlene Lippen, auf dem rechten Unterarm das Metzgerzeichen ein-tätowiert; führt verunt. den Namen Kaspar Fischer von Timbach, A.-G. Volkach, A.-G. Herzshofen), weg. Verbr. w. d. Zittfahnd. Einl.-Tzt.: nächstes Gef. Nadracht. Würzburg 241 1902. N. Unt.-Richter I.

867. **Maurus** Johann, led. Wagner von Regensburg, geb. dort 1.1.71, weg. Betrugs auf Anord. des I. A.-G. Regensburg I. Einl.-Tzt.: nächstes A.-G.-Gef. (C 30).

Regensburg 241 1902. N. Staatsanwalt.

868. **Mühlberger** Georg, Schuhmacher, Infant 8. Zui. Rats, geb. 21.7.80 in Pöllersham, Gde. Schönbürg, A.-G. Wasserburg (1,72 m, schlant, blond, barlos, große Nase, auf dem linken Unterarm ein Herz u. auf der linken Hand einen Hammer ein-tätowiert), weg. Fahrensricht u. Unterschlagung. Einl.-Tzt.: Militärarefianstalt I. Reg. oder nächste Militärbehörde, Bez.-Commandos angeeichlossen (31). Nr. 6 241 1902. N. Bericht d. 8. Inf.-Brigade.

869. **Rehvirto** Helter*, verunt. Uhrenhändler von Triest, geb. dort 10.5.71, weg. Unterschlagung u. A. IV I.

870. **Sneider** Josef, led. Gerichtschreibergehilfe von Landshut, geb. 27.9.82 in Geisenhausen, A.-G. Vilsbiburg, weg. Betrugs IV (103510), beide auf Anord. des I. A.-G. München I. Einl.-Tzt.: Gef. an der Gmsfirt. hier;

871. **Weidl** Kader, Schlosser von Lunding, A.-G. Dingolfing, geb. 10.1.81 in Trütern, A.-G. Pfarrkirchen, weg. Diebstahls auf Anord. des I. Vdg. München I. Einl.-Tzt.: Gef. am Anger hier (IX 1081101).

München I 241 1902. N. Staatsanwalt.

*) Siehe Ziffer 889 dieser Nummer

872. **Rahn** Eugen, led. Babuarbeiter von Westheim, A.-G. Gernersheim, geb. dort 13.80, weg. Betrugs auf Anord. des I. A.-G. Speyer. Civil-Ort: nächstes A.-G.-Gef. (B 63).

Frankenthal 211 1902. A. Staatsanwalt.

873. **Hack** Wilhelm*, led. Wärter von Pirna, Sachsen, geb. 10.1.74 in Meische, Bez.-S. Anst. Röhmen, weg. Diebstahls u. A. auf Anord. des I. A.-G. Regensburg I (251).

Regensburg I 211 1902. A. Staatsanwalt.

*) Zul. 14111100 (1901).

874. **Brecher** Georg, Schlosser von Bad Reichenhall, geb. dort 27.3.74 (ist vermutlich im Besitze eines auf den Gastwirt Johann Kund von München lautenden Militärpatens, weg. Diebstahls u. A. Civil-Ort: Gef. am Anger vier (111 1261).

München I 251 1902. A. Unt.-Richter A.

Zum Strafvollzuge sind zu verhaften:

875. **Otto** Johanna, Fabrikarbeitersfrau von Döb, geb. 5.11.57 in Hegnach, wirt. A.-G. Waiblingen; Urt. v. 20.12.1901: weg. Diebstahls i. R. 1 Jahr 3 Monate Gef. Civil-Ort: Wei.-Anst. Sulzbach. C II 718901).

Augsburg 211 1902. A. Staatsanwalt.

876. **Schindler** Franz, led. Dienstknecht von Etzheim, A.-G. Regensburg II, geb. 31.5.79 in Müntztraching, A.-G. Regensburg II; Urt. v. 8.1.1902: weg. Betrugs i. R. 7 Monate Gef. Civil-Ort: Gef.-Anst. Amberg (C 130001).

Regensburg 211 1902. A. Staatsanwalt.

877. **Schulz** Daniel, verb. Monteur von Kaiserslautern, geb. 12.8.71, zuletzt in München; Urt. vom 12.11.1901: weg. Unterdrückung 6 Monate Gef. Civil-Ort: Gef.-Anst. Amberg (C 818).

Augsburg 211 1902. A. Staatsanwalt.

878. **Feyer** Anna, led. Kellnerin von Hochdorf, D.-A. Vaihingen, geb. 2.9.69 in Stuttgart; Urt. v. 14.11.1901: weg. Diebstahls i. R. u. Betrugs i. R. 4 Mon. Gef. Civil-Ort: nächstes Vdg.-Gef. (A II. A. 961).

München I 211 1902. A. Staatsanwalt.

879. **Mauer** Maria, geborene Wälgertshofer, Schlossersfrau von Leeder, A.-G. Puchloe, A.-A. Kaufbeuren, geb. 16.2.81 in Miening, A.-G. Ebersberg; Urt. v. 13.11.1901: weg. Diebstahls u. Privat-urkundenfälschung 6 Mon. 7 Tage Gef. ab 1 Mon. 7 Tage Unt.-Hait. Civil-Ort: nächstes Strafvollstreckungs- oder Vdg.-Gef. (B II. A. 850).

München I 211 1902. A. Staatsanwalt.

Ausforschungen.

880. **Wolnuch** wurde am 22.1.1902 Vorm 7³⁰ Uhr bei einem Steinbrüche nächst Karthaus-Brühl, A.-G. Stadtsdorf, von einem Manne (in den 20er Jahren, gut mittelgroß, schlank, blaß, langl. Gesicht, Anflug von dunklem Schnurrbart, vielleicht schwarzer Wadenbart; schwarzer, breitkrämpiger Hut, dunkler Ueberrock, vielleicht Kaisermantel) verübt. Er wandte sich nach Regensburg. Festnahme, Drahtnachricht (B 89).

Regensburg 261 1902. A. Staatsanwalt.

881. **Unbekannter Geisteskranker**, angebl. **Müller** von Bamberg (45—50 J., groß, schlank, dunkle Haare, wüßer, dunkelmelirter Vollbart, dunkle Augen, an religiösen Wahnvorstellungen leidend; schwarzer steifer Filzhut, graue wamsartige Vodenjoyne mit Hirschhornknöpfen, bräunliche Weste, abgetragene Kammgarbenose, rotgestreiftes Fieberhemd, weiße Fieber-Unterhose, weiße Strümpfe, Leder-Schnurschube, stark gebogener Gehstock) wurde am 20.1.1902 in Bad Nüßingen legitimationlos betreten und befindet sich z. Zt. in der Kreis-Irrenanstalt Werned. Derselbe war vermutlich schon in einer Irrenanstalt, da er sagte, er gebe in seine Tobkelle mehr. Sachdienliche Mitteilung über bez. Person erbeten (880).

Bad Nüßingen 221 1902. A. Bezirksamt.

882. **(Verdacht.)** Am 22.1.1902 wurde in der Bez.-Gn. bei deren Eintritt in die innere Stadt Nürnberg am Majemattenthor die Leiche einer unbekanntem Frauenperson gefunden, welche mehrere Wunden im Wasser gelegen zu sein scheint. Beschreibung: 25 bis 30 J., 1,62 m, füllig, schwarze Haare, im 4. oder 5. Monat schwanger, an beiden Handgelenken innen 3 Schnittwunden; kleine gold- oder vergoldete Ohringe in Form vierblättrigen Klee; weißes Taschentuch mit dem rotgestrichelten Zeichen **L. S.**; rote, mit breiten und schmälern schwarzen Streifen karierte Jacke aus fettmäblischem Stoff, weinroter Rock, Kattun-Schürze mit bläulichen und bräunlichen Kängestreifen, dunkelgrauer Untervod, grauwoollene

Strümpfe, baumwollene, mit schmalen bläulichen und rötlichen Streifen kariertes Hemd, ebne Schuhe. Sachdienliche Mitteilung über die Person der Unbekannten erbeten (A 19).

Nürnberg 251 1902. A. Staatsanwalt.

883. **Gehoblen** wurden kurz vor Neujahr 1902 der Anweisersbestirmer Franziska Zimmermann in Eitersdorf, Gbe. Wiesent, A.-G. Wörth a. D., in deren Behauung nebst 74 A. Baargeld u. A. die am 1. Januar n. 1. Juli 1902 u. 1903 mit je 1 A. 75 S. bzw. 3 A. 50 S. fälligen Coupons zu den Pfandbriefen der süddeutschen Bodenkreditbank Lit. J Ser. 51 Nr. 567811 zu 100 A. u. Lit. K Ser. 51 Nr. 567854 zu 200 A., ferner die am 1. April u. 1. Oktober 1902 u. 1903 mit je 1 A. 75 S. fälligen Coupons zu dem Pfandbriefe der süddeutschen Bodenkreditbank Lit. E Ser. 2 Nr. 2832 zu 100 A. (D 17).

Regensburg 221 1902. A. Staatsanwalt.

884. **(Diebstahl.)** Die Anschreibung im b. C.-R.-Bl. 1900 Nr. 119 Ziff. 1005 ist soweit sie den 3/2 % igen Pfandbrief der Nürnberger Vereinsbank zu 500 A. Lit. C Nr. 1931 betrifft, erledigt (30000 D.).

Amberg 211 1902. A. Staatsanwalt.

885. **(Coupon-Diebstahl.)** Der Couponbogen zu dem 3 % igen Pfandbrief der bayer. Hypoth.-u. Wechselbank Lit. N Nr. 85872 zu 200 A. u. im Jahre 1899 oder 1900 aus dem Pfarrhofe in Zusamtheim abhanden gekommen u. vermutlich durch einen Hausierer entwendet worden. Die am 1. Febr. u. 1. August fälligen Coupons wurden bisher unter wahrscheinl. falschen Namen wie Bernbiller, Wauerle, W. Kramer in München, zuletzt am 1.8.1901 in Augsburg, eingelöst. Verständigung der Bankgesellsch. behufs Anhaltung der Coupons erbeten (24).

Wertingen 221 1902. A. Bezirksamt.

886. **Fahrend** („Mexico“ Nr. 10, schwarz, Rahmen, abnehmbare Lenkstange, gelb angestrichene Felgen, Vabel nach links verbogen) wurde am 15.1.1902 in Augsburg gestohlen (A 56).
Augsburg 24/1 1902. K. Staatsanwalt.

887. **Braunschweiger Lotterielöser** Nr. 21089, Bert G. A. wurde hier gestohlen. Anhaltung, Drahtnachricht (G 1079).
München 24/1 1902. K. Staatsanwalt.

888. **Elb. Cylinderrührer** mit Nr. 10658, glatten Golddräbender, auf der Rückseite des Deckels ein Rosenkranz eingraviert, wurde am 16.1.1902 in Zweibrücken von einem Handwerksburschen (1,65 bis 1,75 m, schlau, frisches Gesicht, halblange blonde Haare, dicke rötlicher Schnurr- u. Knebelbart) gestohlen. Festnahme, Drahtnachricht (B 71).
Zweibrücken 25/1 1902. K. Staatsanwalt.

889. **Despirito** Feltor, led. Uhrmacher u. Uhrenhändler von Triest, geb. dort 10.5.71 (ungef. 1,72 m, etwas schwächig, gelbliche Gesichtsfarbe, lichte Nase, hoch geleckte, in die Stirne hängende, volle schwarze etwas gefärbte Haare, rötlicher, jedoch schwarz gefärbter, nach ansvwärts gebogener Schnurrbart; dunkler — schwarzbrauner — Sadauzug, gelbe Schnürschuhe) wegen Betrugs verhaftet, ist am 13. Januar 1902 abends zwischen 5 u. 6 Uhr aus dem Amtsgerichtsgefängnisse Hema entwichen. Despirito wird auch vom Herrn Staatsanwalt am f. Landgerichte München I weg. Unterschlagung von 735 A verfolgt (siehe Ziffer 889 dieser Nummer) u. scheint mit dem vom Herrn Staatsanwalt am f. A.-G. Freising (Land) im B. C.-R.-Bl. 1901 Nr. 168 Ziff. 1320 angegebenen Ubrechschwindler identisch zu sein. Festnahme u. Drahtnachricht erbeten (A 1401).
Parsberg 24/1 1902. Staatsanwalt f. Hema.

890. **Höder** Theodor, geb. 13.1.1902 Kautzleigehilfe in Weidbrunn a. Neckar, bis 11.6.76 in Koblenzhausen, mittl. A.-G. Rottenburg, weg. Unterschlagung von

216 A verfolgt, ist, falls er nicht feste Stellung nachweist, bei Betreten festzunehmen (334).
Rottenburg a. Neckar (Württ.) 24/1 1902.
K. Staatsanwalt.

891. **Weislinger** Sebastian, led. Spängler von Altburg, V.-A. Straubing, geb. 19.1.82 in Gnadener, A.-G. Landau a. L., treibt sich, zugeständenermaßen unter teilweiser Benützung fremder Papiere, arbeits- teils aber auf Kosten seiner Heimatgemeinde, arbeits- los herum. Erziß von Kleiderunterkünften und Krankenhaustischen wird von der Heimatgemeinde verweigert, da Weislinger ein vom f. A.-G. Landau a. L. verwaltetes Sparkassaplatz von 160.00 be- sitzt. Kontrolle u. event. Bestrafung des Weislinger erbeten.

Straubing 20/1 1902. K. Bezirksamt.
892. **Großmann** Franz, led. Kellner von Rughof, A.-G. Weiden, V.-A. Neustadt a. d. Wald Naab, geb. 26.8.82 in Trebhan, (Wde. Weidtsried, A.-G. Weiden, Wohnbühnenvagant, erschwindelt Klei- derunterkünften. Erziß wird von der Armenpflege Rughof verweigert. Großmann wolle als Land- streicher behandelt u. der Landespolizeibehörde über- wiesen werden (311).
Neustadt a. W.-R. 24/1 1902. K. Bezirksamt.

893. **Lotter** Augustin, früher Diensthube von Faulenbach, A.-G. Jüßen, geb. dort 24.1.89, sicher- heitsgefährlicher Vagant, treibt sich arbeitslos um- her. Bei Ermittlung des Aufenthalts sofortige Mitteilung ander erbeten (847).
Jüßen 16/1 1902. K. Bezirksamt.

894. **Borer** Jakob, Stallschweizer von Parten- kirchen, A.-G. Warming, geb. 3.6.72, erschwindelt Klei- derunterkünften u. Krankcuderspaltung. Ueber- weisung des B. an die Landespolizeibehörde er- wünscht (166).
Partenkirchen 24/1 1902.
Armenpfliegchasts-Rat

Widerrufe.

1895: 7429.

1899: 9008.

1901: 996, 1961, 3733, 6800, 6888, 7804, 7820, 7999, 8715, 8782, 10019, 10302, 10557, 10624, 11075, 11173, 11194, 11459, 11634, 11657, 11762, 11994, 12331, 12811, 12869, 12974, 13050, 13066, 13222, 13261, 13275, 13974, 14050, 14066, 14222, 14261, 14275.

1902: 239, 260, 276, 357, 358, 386, 621, 634.

1897: 7709, 10917.

1900: 5919, 9369, 9790, 10546, 11314, 11810, 12198.

Alphabetische Recapitulation der Namen.

| | | | | | | | |
|-----------------------------|-----|--------------------------------|-----|------------------------------|-----|--------------------------------|-----|
| Alteneber Therese | 835 | Fied Wilhelm | 873 | Knob Johann | 874 | Rigot Karl | 851 |
| Bier Jakob | 836 | Gebele Anton | 846 | Reibold Konstantin | 853 | Schneid Ludwig | 857 |
| Bier Johann | 837 | Weislinger Sebastian | 891 | Lotter Augustin | 893 | Schindler Franz | 876 |
| Bidermann Wilhelm | | Grabinger Anna | 847 | Martin Joh. Georg | 866 | Schnabel Joh. Thomas | 858 |
| Reinhold | 838 | Grimm Josef | 841 | Maurer Maria | 859 | Schneider Gottfried | |
| Fred Rupert | 839 | Großmann Franz | 892 | Maurus Johann | 867 | Oregor | 859 |
| Despirito Feltor | 869 | Hauptenbuchner Alois | 848 | Mühlberger Georg | 868 | Schuf Daniel | 877 |
| | | Haiber Josef | 870 | Müller | 881 | Slopel Emil | 860 |
| Diemer Joh. Georg | 840 | Hajal Josef | 844 | Müller Otto | 854 | Theiler Heinrich | 862 |
| Diell Anna | 841 | Hirchmann Wilhelm | 849 | Otto Johanna | 875 | Theber Andreas | 863 |
| Eich Tobias | 843 | Georg | 849 | Borer Jakob | 894 | Weibl Kaver | 871 |
| Erna Johann | 842 | Huber Franz Kaver | 850 | Brecher Georg | 874 | Benckhof Mar | 864 |
| Erja Peter | 845 | König Karl | 851 | Haiber Johann | 855 | Wiedemann Georg | 861 |
| Feyer Anna | 878 | Krusina Johann | 852 | Röder Theodor | 890 | Wiß Sebastian | 865 |
| Fischer Kaspar | 866 | Kuhn Eugen | 872 | Renkel Georg | 856 | | |

Beilage I zu Nr. 11 des bay. Centr.-Pol.-Blattes 1902.

| Name und Stand
der Landesvertriebenen | Alter und Heimath | Wegort,
welche die Ausweisung verfügt,
Datum des Ausweisungs-Beschlusses |
|--|--|--|
| Ahner Heinrich, led. Biegearbeiter,
Appel Edmund, led. Artist. | geb. 9.7.81, Stollberg, Sachsen,
geb. 14.7.71, Hof, Währen, | Stadt-Mag. Hof 17.12.1901. — 2 J.
Stadt-Mag. Würzburg 6.12.1901.
(Weg. 26.2.1902.) — 2 J. |
| Barth Ida, led. Dienstmagd, | geb. 21.4.83, Pferdingsteden, beh.
Großbars, Sach.-Geb.-Gotha, | Pol.-Dir. München 23.12.1901. (Weg.
27.6.1902.) — 2 J. |
| Baumann Hermann, verh. Metzger,
Beck Michael, led. Feilseur, | geb. 6.3.54, Alt-Rülwida, Sachsen,
geb. 11.2.60, Hugsweiler, Baden, | Stadt-Mag. Fürth 22.10.1901. — 2 J.
Stadt-Mag. Nürnberg 27.11.1901.
(Weg. 17.12.1901.) — 2 J. |
| Böhl Otto, led. Kellner, | geb. 28.11.76, Magdeburg, | Stadt-Mag. Fürth 25.6.1901. (Weg.
22.9.1901. — 2 J. |
| Bermann Paul, Maurer und Brauer, | geb. 27.6.60, Deutsch-Weichenau, Bez.-S.
Kapitz, | Stadt-Mag. Kempten 13.12.1901. |
| Bühlinger Franz, led. Schreiner, | geb. 4.10.82, Baden, Oesterr., beh.
Brand-Laaben, Oesterr., | Pol.-Dir. München 10.1.1902. — 2 J. |
| Wagenhoff Hilarius, led. Schreiber,
Wimmer Adam, verh. Tagelöhner, | geb. 1.1.42, Girk, Preußen,
geb. 4.1.61, Finsterlohr, Württ., | Stadt-Mag. Fürth 18.12.1901. — 2 J.
Stadt-Mag. Hofenbourg, T. 9.12.1901.
— 2 J. |
| Wuland Heinrich Franz, led. Selter, | geb. 4.1.46, Wittichenau, Preußen, | Stadt-Mag. Würzburg 24.12.1901. —
2 J. |
| David Jakob, led. Fabrikarbeiter, | geb. 12.5.62, Wien, | Stadt-Mag. Amberg 3.1.1902. (Weg.
12.9.1902.) — 2 J. |
| Dick Adolf, led. Metzger, | geb. 16.6.49, Schönau, beh. Stratonitz,
Böhmen, | Pol.-Dir. München 18.1.1902 2 J. |
| Dreißig Hugo, led. Weber, | geb. 14.2.79, Beerwalde bei Wald-
helm, Sachsen, | Stadt-Mag. Kempten 20.12.1901. |
| Eckert Franz, led. Metzger,
Erick Friedrich Karl, gen. Thielmann,
led. Bergarbeiter, | geb. 6.3.83, Schönwald, Böhmen,
geb. 12.9.39, St. Michaelis, Sachsen, | Pol.-Dir. München 26.12.1901. — 2 J.
Bez.-A. Iffenheim 10.1.1902. (Ende
12.1.1903.) |
| Fischer Anton, led. Bäcker,
Förster Franz, led. Spänngler,
Frank Karl, led. Former, | geb. 4.5.78, Sternberg, Währen,
geb. 3.9.67, Wien,
geb. 13.1.83, München, beh. Grunberg,
Währen, | Bez.-A. Bamberg II 10.1.1902. — 2 J.
Pol.-Dir. München 16.1.1902. — 2 J.
Pol.-Dir. München 17.1.1902. — 2 J. |
| Frühau Gottlieb Eduard Hermann,
led. Bierbrauer, | geb. 9.2.67, Ratscher, Hgb. Erfurt, | Stadt-Mag. Würzburg 9.4.1901. (Weg.
6.1.1902.) — 2 J. |
| Frühke Edmund, led. Maler,
Frig Anna Rosina, led. Magd.,
Gabriel Ferdinand, led. Tapezierer,
Göbel Friedrich Wilhelm, led. Buch-
und Steindrucker, | geb. 28.9.84, Schneeberg, Oesterr.,
geb. 15.10.77, Neuenhaus, Württ.,
geb. 8.5.81, Söll, Tirol,
geb. 8.5.53, Elberfeld, Preußen, | Pol.-Dir. München 13.1.1902. — 2 J.
Pol.-Dir. München 27.12.1901. — 2 J.
Pol.-Dir. München 15.1.1902. — 2 J.
Bez.-A. Cham 8.1.1902. — 2 J. |
| Georgius Viktor, led. Musiker,
Grahl Emil, led. Hausburche, | geb. 25.2.50, Hohenleuben, Neuh. j. V.,
geb. 16.4.79, Frankfurt a. M., | Stadt-Mag. Hof 17.12.1901. — 2 J.
Stadt-Mag. Würzburg 18.10.1901.
(Weg. 11.1.1902.) — 2 J. |
| Großkopf Johann, led. Ausgeber, | geb. 20.5.72, Müllitz, beh. Koblheim,
Böhmen, | Pol.-Dir. München 20.12.1901. — 2 J. |
| Gumberger Maria Theresie, led.
Mäherin,
Gunkle Paul Robert, led. Former, | geb. 22.10.81, Rottenburg a. N., Württ.,
geb. 8.10.68, Königsberg, Ostpreußen, | Pol.-Dir. München 27.12.1901. — 2 J.
Stadt-Mag. Kempten 22.11.1901.
(Weg. 27.12.1901.) |
| Haas Friedrich, led. Gerber,
Haufstein Sofie, led. Kellnerin, | geb. 21.11.48, Erzhausen, Hessen,
geb. 7.3.77, Nürnberg, beh. Neuzedisch,
Böhmen, | Pol.-Dir. München 7.1.1902. — 1 J.
Stadt-Mag. Nürnberg 4.12.1901.
(Weg. 14.12.1901.) — 2 J. |
| Hemmel Karl Gustav Arno, led.
Handlungsgehilfe,
Höner Ludwig, led. Maler,
Hoffner-Deide Johannes Friedrich,
led. Kunstverlagsbesitzer,
Hooper Bryant, led. Maler,
Jennwein Karl, Maler,
Kardau Anton, led. Buchbinder und
Photograph,
Keller Friedrich, verh. Kaufmann, | geb. 1.9.72, Rohrborn, Hgb. Erfurt,
geb. 28.2.77, Biesenthal, Böhmen,
geb. 10.2.69, Kirchellen, Preußen,
amerikanischer Staatsangehöriger,
geb. 6.5.83, London,
geb. 24.11.71, Stuttgart, Württ.,
geb. 6.1.51, Nasti, beh. Obriatvi,
Böhmen,
geb. 7.1.55, Emmingen, Baden, | Stadt-Mag. Nürnberg 13.3.1901.
(Weg. 20.12.1901.) — 2 J.
Pol.-Dir. München 7.1.1902. — 2 J.
Pol.-Dir. München 17.12.1901. (Weg.
31.8.1902.) — 2 J.
Pol.-Dir. München 20.12.1901. — 2 J.
Stadt-Mag. Kempten 13.12.1901.
Stadt-Mag. Hof 3.12.1901. — 2 J.
Pol.-Dir. München 23.12.1901. (Weg.
8.7.1902.) — 2 J. |

| Name und Stand
der Landesverwiesenen | Alter und Heimath | Behörde,
welche die Ausweisung verfügt,
Datum des Ausweisungs-Beschlusses |
|---|--|--|
| Röhler Karl Adolf, led. Maler, | geb. 21.9.69, Mannheim, preussischer Staatsangehöriger, | Pol.-Dir. München 20.12.1901. (Bz. 27.2.1902.) — 2 J. |
| Kellner Wilhelm, led. Küfer u. Brauer,
Küche Amalie, led. Kellnerin, | geb. 1.8.44, Königswinter, Preußen,
geb. 18.3.72, Stuttgart, Würt., | Bz. A. Karlsruhefeld 6.1.1902.
Stadt-Mag. Nürnberg 11.12.1901. — 2 J. |
| Rothmaier Johann, led. Tagelöhner, | geb. 9.4.75, Desselbrunn, böh. Oberndorf, V.-G. Bödladrad, | Pol.-Dir. München 31.12.1901. — 2 J. |
| Kreuzig Friedrich August Paul, led. Fabrikarbeiter, | geb. 17.6.72, Coblentz, Sachsen, | Bz. A. Garmisch 13.1.1902. (Bz. 3.2.1902.) — 2 J. |
| Kahrtlinger Friedrich, led. Schweizer,
Wiska Karl, led. Buchdrucker, | geb. 2.2.63, Uderns, Tirol,
geb. 21.6.81, Konstanz, böh. Katharein, österr. Schlesien, | Pol.-Dir. München 4.1.1902. — 2 J.
Pol.-Dir. München 4.1.1902. (Bz. 17.1.1902.) — 2 J. |
| Kuder Josef, led. Maurer, | geb. 1.8.53, Tannsdorf, österreichischer Staatsangehöriger, | Stadt-Mag. Nürnberg 24.1.1900. (Bz. 13.12.1901.) — 2 J. |
| Marck Maria, led. Näherin, | geb. 23.12.80, Naab, böh. Niedau, Oberösterreich, | Pol.-Dir. München 28.12.1901. — 2 J. |
| Maler Therese, led. Magd, | geb. 12.1.73, Holzhausen, D.-A. Gaildorf, | Stadt-Mag. Nürnberg 30.10.1900. (Bz. 18.11.1901.) — 2 J. |
| Meinhardt Ernst Eduard Eberhard, led. Tagelöhner, | geb. 25.12.81, Siegen, Preußen, | Pol.-Dir. München 16.12.1901. — 2 J. |
| Mühlschüler Josef, led. Zimmermann, | geb. 3.2.76, Bisingen, Baden, | Pol.-Dir. München 12.12.1901. (Bz. 6.2.1902.) — 2 J. |
| Moser Johann, led. Gusspüper und Erdarbeiter, | geb. 7.11.67, Schwaneustadt, Oesterr., | Pol.-Dir. München 3.1.1902. — 2 J. |
| Moll Christian, verw. Schreiner, | geb. 18.6.39, Friedberg, Hessen, | Stadt-Mag. Nürnberg 2.1.1901. (Bz. 23.12.1901.) — 2 J. |
| Ortner Anna, led. Kellnerin, | geb. 9.12.83, Regensburg, württemb. Staatsangehöriger, | Pol.-Dir. München 19.12.1901. — 2 J. |
| Otto Emil August, led. Bäcker,
Paischel Emilie Sophie Franziska, led. Sängerin, | geb. 13.5.61, Voischwitz, Sachsen,
geb. 29.12.81, Wien, hamburgische Staatsangehörige, | Stadt-Mag. Jülich 1.10.1901. — 2 J.
Pol.-Dir. München 30.12.1901. — 2 J. |
| Reißa Franz, led. Bäcker u. Müller, | geb. 17.10.78, Bonkowitz, Böhmen, | Pol.-Dir. München 10.1.1902. — 2 J. |
| Popelka Maria, led. Dienstmagd,
Reiter Anton, led. Tagelöhner, | geb. 25.3.70, Groß-Runcitz, Währen,
geb. 10.6.68, Donaueschingen, Bez.-G. Amstetten, böh. Ybbs, Oesterr., | Pol.-Dir. München 4.1.1902. — 2 J.
Stadt-Mag. Nürnberg 18.12.1901. — 2 J. |
| Roth Christian, led. Feilenhauer | geb. 25.12.74, Frankenhain, Würt., | Bz. A. Ochsenfurt 10.1.1902. — 2 J. |
| Schütz Stefan, led. Schlosser,
Schulz Karl August, verw. Buchhalter, | geb. 4.5.81, Dolack, Unarn, Preußen,
geb. 25.11.57, Liebenwerda, Preußen, | Pol.-Dir. München 6.1.1902. — 2 J.
Stadt-Mag. Nürnberg 11.12.1901. — 2 J. |
| Schwabe Ernst, verw. Handarbeiter, | geb. 1.1.58, Weißdorf, V.-A. Orlau, Preußen, | Stadt-Mag. Hof 10.12.1901. — 2 J. |
| Sedlata Franz, led. Tagelöhner,
Sequens Franz, led. Schreiner,
Smrrel Anton, led. Fuderbäcker, | geb. 30.4.74, Tondleby, Böhmen,
geb. 1.1.56, Chotebor, Böhmen,
geb. 16.1.54, Chvalkowitz, Böhmen, | Pol.-Dir. München 8.1.1902. — 2 J.
Pol.-Dir. München 20.12.1901. — 2 J.
Stadt-Mag. Jülich 17.9.1901. (Bz. 1.10.1901.) — 2 J. |
| Steurer Alois, led. Dienstknecht, | geb. 18.8.78, Trißgeschwend (?), Gde. Polgenach, Bez.-G. Bregenz, böh. Krumbach, Bez.-G. Bregenz, | Stadt-Mag. Kempten 18.10.1900. (Bz. 2.1.1902.) |
| Stiegitz Louise, led. Kellnerin,
Storch Gustav, led. Schreiner,
Strom Friedrich, led. Tagelöhner, | geb. 22.2.60, Alen, Preußen,
geb. 15.2.47, Rudolfsstadt, Böhmen,
geb. 24.4.56, Hellingen, Sachsen-Meinungen, | Stadt-Mag. Jülich 5.11.1901. — 2 J.
Bz. A. Ochsenfurt 30.12.1901. — 2 J.
Bz. A. Ochsenfurt 20.12.1901. — 2 J. |
| Soukup Josef, led. Güterknecht, | geb. 27.1.82, Gaimersbrunn, A.-G. Ingolstadt, böh. Tschonitz, Bez.-G. Klattau, Böhmen, | Bz. A. Kaufen 21.12.1901. — 2 J. |
| Thalheim Hillich, led. Reisender, | geb. 10.6.76, Aurich, preuß. Staatsangehöriger, | Pol.-Dir. München 7.1.1902. (Bz. 1.2.1902.) — 2 J. |
| Trink Augustine Pauline, led. Arbeiterin, | geb. 31.7.75, Kirchhau, Sachsen, böh. Tschellen, Preußen, | Stadt-Mag. Nürnberg 27.11.1901. — 2 J. |



Herausgegeben von der k. Polizei-Direktion München.

Gerichtliche Haftbefehle.

Die bezeichneten Personen sind an die verfolgenden Behörden — **Militär-Arrestanten an die nächste Militärbehörde (Bezirks-Commandos ausgeschlossen)** — abzuliefern, wenn nicht ausdrücklich andere Bestimmung getroffen ist.

895. **Bergfell** Bruno (oder Wilhelm), Hausburfche von Ober-Mielau, Nr. Görlich, Nbg. Liegnitz (ca. 20 J., mittelgroß, volles Gesicht, dicke Augen, außerst dünner faum merkbarer Anflug von Finnbart, schlenkriger Gang; heller Nod, dunkle Hohe, heller steifer Hut),

896. **Martin** Karl, Hausburfche oder Maurer von Wengersfetten (?), Nr. Rosbach (ungef. 20 J., mittelgroß, abgelebt, spitzes vordiebes Kinn, spitze Nase, zurücklebende Stirn, etwas aufgeworfene Lippen, bartlos, A-Beine; dunkler Nod, schwarzer eingedrückt Hut), beide weg. Diebstahls auf Anord. des k. A.-G. Klingenberg (K 20).

Obernburg aM 21/1 1902. Amtsanwalt

897. **Kargus** Ferdinand, led. Tagelöhner von Hausham, Gde. Aatharied, A.-G. Wiesbach, geb. 3.1.78, weg. Diebstahls (1746/01).

898. **Kloß** Wabetta, led. Wollnerin von Oberpleichfeld, A.-G. Dettelbach, B.-A. Nisingen, geb. dort 27.8.83 (dunkle Kleidung, mit moosgrünem Bandauspuß versehener Hut), weg. Unterschlagung (1471/01), beide auf Anord. des k. A.-G. Erlangen, wohin abzuliefern.

Erlangen 18/1 1902. Amtsanwalt (Stadt).

899. **Schäfer** Friedrich, Agent (Provisionsreisender), geb. 1.8.69 in Saanden, heiz. Nr.-A. Widingen, zul. wohnhaft alte Weinsteige Stuttgart, weg. Urkunden- (Wechsel-)Fälschung u. Betrugs.

Stuttgart (Württ.) 8/1 1902.

k. Amtsgericht (Stuttgart - Amt).

900. **Anspmann** Andreas, led. Hajner von Regenhütte, A.-G. Regen, geb. dort 9.3.76, weg. Betrugs auf Anord. des k. A.-G. Garmisch (C 48);

901. **Koller** Josef, led. Diensthocht von Rabin, A.-G. Hengersberg, B.-A. Deggendorf, geb. 13.3.79 in Berging, Gde. Auerbach, A.-G. Hengersberg, weg. Körperverl. auf Anord. des k. Vdg. München 11 (F 626/01). Einl.-Ort f. beide: Gef. an der Baaderstr. hier.

München II 20/1 1902. k. Staatsanwalt.

902. **Baufwein** Franz, Mehger u. Arbeiter von Dettelbach, B.-A. Nisingen, geb. 6.6.71, weg. Berg. w. d. Religion auf Anord. des k. A.-G. Scheinfeld. Einl.-Ort: nächstes Gef. Drabantsricht (C 28).

Jürtlh 21/1 1902. k. Staatsanwalt.

903. **Färber** Anna, led. Dienstmagd von Saulburg, A.-G. Mitterfels, B.-A. Vogen, geb. 11.8.83 in Straßkirchen, A.-G. Straubing, weg. Betrugs auf Anord. des k. A.-G. Tölz (834).

Bad Tölz 21/1 1902. Amtsanwalt.

904. **Gehinger** Josef, led. Maurer von Dachau, geb. dort 12.2.78, weg. Diebstahls auf Anord. des k. A.-G. Brud.

Brud 21/1 1902.

Amtsanwalt.

905. **Vollinger** Georg, Handlungsreisender, geb. 11.8.82 in Langenau, D.-A. Ulm, weg. Betrugs. Einl.-Ort: hies. A.-G.-Gef. (J 105).

Ulm (Württ.) 20/1 1902. k. Staatsanwalt.

906. **Hausmann** Karl, led. Tagelöhner, geb. 16.10.71 in Reichenhall, weg. Betrugs auf Anord. des k. A.-G. Reichenhall, wohin abzuliefern (780/01).

Bad Reichenhall 21/1 1902. Amtsanwalt.

907. **Zblacker** Ludwig, led. Mehger von Bergen, A.-G. Traunstein, geb. dort 17.12.81, weg. Körperverletzung auf Anord. des k. A.-G. Frien (A 5);

908. **Kalpi** Emil, led. Gärtner von Herbrechtingen, D.-A. Heidenheim, geb. dort 10.2.78, weg. Diebstahls auf Anord. des k. Vdg. Traunstein (II. Inst. 341);

909. **Schmidt** Otto, led. Diensthocht von Auberg, Gde. München, A.-G. Passau, geb. dort 10.5.81, weg. Jagdberg. auf Anord. des k. A.-G. Traunstein (C 10);

910. **Jellner** Georg, led. Reisender von Rimbach, A.-G. Vogen, geb. 19.11.71 in Waidholz, Gde. Degerndach, A.-G. Vogen, weg. Betrugs auf Anord. des k. A.-G. Wasserburg (18 D). Einl.-Ort f. sämtliche: nächstes Gef.

Traunstein 21/1 1902. k. Staatsanwalt.

911. **Kammerer** Georg, led. Magistratsgehilfe von Amsbach, geb. dort 20.3.81, weg. Vergebens im Amte. Einl.-Ort: hies. Vdg.-Gef. (36/01).

Amsbach 20/1 1902. k. Unt.-Richter.

912. **Ruffner** Peter, Steinbauer von Fürstenstein, A.-G. Passau, geb. dort 23.1.45, weg. Unterschlagung, Diebstahls u. Betrugs auf Anord. des k. A.-G. Waldkirchen.

Wolffstein (Niederbayern) 22/1 1902.

Amtsanwalt f. Waldkirchen.

913. **Wachinger** Karl, led. Diensthocht von Lechhausen, A.-G. Friedberg, geb. 19.1.76 in Wallenbach, A.-G. Nibach, weg. Körperverl. auf Anord. des k. A.-G. Friedberg (1427/01).

Friedberg 22/1 1902.

Amtsanwalt.

914. **Wast** Johann*, led. Diensthocht von Eberwiesenbach, A.-G. Krumbach, geb. 7.3.77 in Seifersbofen, Gde. Eichach, A.-G. Krumbach, weg. Betrugs auf Anord. des k. A.-G. Krumbach (25/01).

Krumbach 21/1 1902. Amtsanwalt.

*) Zil. 81658 (1902).

915. **Waber** Karl, led. Kaufmann, geb. 25.5.75 in Gernersheim, weg. betrügl. Bankerutts. Einl.-Ort: nächstes A.-G.-Gef.

Pandau (Walt.) 25/1 1902. R. Unt.-Richter.

916. **Wuf** Stefan, led. Ubrmacher von Witzenzell, Gde. Arrach, A.-G. Noding, geb. dort 26.12.54, weg. Unterschlagung auf Anord. des f. A.-G. Noding (433).
Amtsanwalt.

917. **Wähler** Josef, led. Mehger von Meug, Gde. Heberacker, Bez.-H. Brannan a. Jnn, Oberöferr., geb. 23.7.77 in Leopoldsdorf-Roos, Bez.-H. Salzburg, weg. Sachbeschädigung auf Anord. des f. A.-G. Verdütsgebade (25/01).

Verdütsgebade 17/1 1902. Amtsanwalt.

918. **Schott** Johann, led. Kaffirater, geb. 13.7.63 in Jenlenreuth, A.-G. Kemnath, weg. gef. Körperverletzung auf Anord. des f. A.-G. Weidenberg.
Bayreuth 22/1 1902. Amtsadv. f. Weidenberg.

919. **Würstlein** Ludwig, verw. Schuhmacher von Feudtwangen, geb. 7.6.51 in Röhlingen, weg. Betrugs u. A. auf Anord. des f. A.-G. Simbach. Einl.-Ort: nächstes A.-G.-Gef. (C 21).

Vassau 20/1 1902. R. Staatsanwalt.

920. **Albrecht** Georg, led. Bräner, geb. 28.3.81 in Mauer, A.-G. Moosburg, B.-M. Freising, weg. Unterschlagung auf Anord. des f. A.-G. Starnberg (1018/01).

München 27/1 1902. Amtsanwalt f. Starnberg.

921. **Burgan** Polykarpus, Dienstknecht von Saarcinsberg, St. Saargemünd, Lettringen, geb. 15.2.74, weg. Unterschlagung auf Anord. des f. A.-G. Zweibrücken. Einl.-Ort: nächstes A.-G.-Gef. (B 28).

Zweibrücken 25/1 1902. R. Staatsanwalt.

922. **Graf** Anzian, verh. Defonom von Trannstein, geb. 15.1.36 in Ramfak, A.-G. Landsberg, weg. Verg. w. d. Sittlichkeit auf Anord. des f. A.-G. Egenfelden (IV 3288).

923. **Hobl** Josef, led. Dienstknecht von Süßlofen, A.-G. Wallersdorf, geb. 5.1.81 in Krottenthal, A.-G. Dingolfing, weg. Verbr. des Betrugs (3251). Einl.-Ort f. beide: hief. Vdg.-Gef.

Landsbut 27/1 1902. R. Staatsanwalt.

924. **Grolig** Franz, Hafner von Mainzendorf (?), oder Amgenndorf (?), Bez.-H. Wiener-Neustadt, geb. dort 21.7.79, weg. Diebstahls auf Anord. des f. A.-G. Laufen. Einl.-Ort: nächstes A.-G.-Gef. (I 902).

Laufen 28/1 1902. Amtsanwalt.

925. **Saseniürter** Josef^{*)}, led. Tagelöhner, geb. 9.3.80 in Rethenbach, A.-G. Erbendorf, B.-M. Kemnath, weg. Betrugs auf Anord. des f. A.-G. Fürtb (B 705/01).

Fürtb 27/1 1902. Amtsanwalt (Land).

^{*)} Zul. 104774 (1902).

926. **Hübich** Martin, led. Tagelöhner, geb. 8.12.75 in Unterbernbach, A.-G. Nibach, weg. Betrugs auf Anord. des f. württ. A.-G. Wangen, wobin abzuliefern (1541/01).

Mavensburg (Württ.) 25/1 1902.

R. Staatsanwalt.

927. **Kopp** Kreszenz, geb. Hanfer, 71 J., Blumenmacherin von Altenberg, A.-G. Laingen, B.-M. Dillingen, weg. Betrugs. Einl.-Ort: hief. A.-G.-Gef. Landheim (Württ.) 21/1 1902. R. Amtsgericht.

928. **Törgel** Johann, led. Dienstknecht von Lau, A.-G. Hersbruck, geb. dort 9.9.72, weg. Körperverl. u. A. auf Anord. des f. A.-G. Obernburg. Einl.-Ort: nächstes A.-G.-Gef. (III 161).

Nshaffenburg 27/1 1902. R. Staatsanwalt.

929. **Wreifele** Wilhelmine, led. Dienstmagd von Diedorf, A.-G. Augsburg, geb. 6.10.66 in Illerberg, A.-G. Weichenborn, B.-M. Memm. Einl.-Ort: Gef. a. d. Gruffstr. hier (I 1218/01).

930. **Schultes** Heinrich, led. Drechsler u. Chorführer von München, geb. dort 16.2.80. Einl.-Ort: Gef. am Anger hier (XII 1238/01), beide weg. Betrugs auf Anord. des f. A.-G. München I.

München I 27/1 1902. R. Staatsanwalt.

931. **Zeitner** Albert, led. Schlosser von Wolftratshausen, geb. dort 25.9.83 (1,75 m, schlank u. kräftig, braune Haare, dunkelblondes Schnurrärtchen, blaue Augen, braune Augenbrauen), weg. Kaufvertruchs auf Anord. des f. A.-G. München I. Einl.-Ort: Gef. am Anger hier (XI 10).

München I 28/1 1902. R. Staatsanwalt.

932. **Weitner** Katarina, led. Dienstmagd von Reusfitt, A.-G. Freising, geb. 17.12.79 in Eberhummel, A.-G. Freising, weg. Betrugs u. A. auf Anord. des f. A.-G. Rainburg (9).

Mainburg 27/1 1902. Amtsanwalt.

933. **Wiefel** Anton^{*)}, verh. Tagelöhner von Bergreichenstein (Hofy Kasper-ke), Bez.-H. Schüttenhofen (Susice), Böhmen, geb. 1840 in Tiefenan, Gde. Innergerold, Ger.-Bez. Bergreichenstein, weg. Betrugs u. Diebstahls auf Anord. des f. A.-G. Regen (84/01).

Regen 25/1 1902. Amtsanwalt.

^{*)} Zulest 14911717 (1901).

934. **Fränkigom** Johann, Maurermeistersohn von Weisfeld, A.-G. Scheinfeld, geb. 25.4.79 (1,78 m, schlank, glattes bleiches Gesicht, dunkelbraune Haare, hohe Stirn, braune Augen, Anflug von Schnurrbart, gute gesunde Zähne, schoner Mid. stilles Aussehen; vermutlich dunkelgrauer Anzug u. schwarzer Hut) auf Anord. des f. A.-G. Scheinfeld (C 90).

935. **Nizzo** (Giovanni) (Johann), Maurer u. Ziegelarbeiter von Urbana, Distritt Montagnana, Provinz Padua, Italien, geb. 31.7. mittelgroß, rundes volles Gesicht, Haare u. Schnurrärtchen schwarz; trägt vermutlich den geloblenen grauen Havelock u. schwarzen Anzug auf Anord. des f. A.-G. Cadolzburg (B 98), beide weg. Diebstahls. Einl.-Ort: nächstes Gef. Drahtnadrcht.

Fürtb 28/1 1902. R. Staatsanwalt.

936. **Freier** Johann Nep., led. Reisender von Przemysl, Galizien, geb. dort 2.3.79, weg. Untreue auf Anord. des f. A.-G. München I (II 62).

937. **Gartmann** Louise, led. Buchhalterin von München, geb. dort 1.12.73, weg. Diebstahls auf Anord. des f. Vdg. München I (IV 889/01). Einl.-Ort f. beide: Gef. am Anger hier.

938. **Wagt** Friedrich, led. Tagelöhner von Windsbach, A.-G. Heilsbrunn, B.-M. Ansbach, geb. 31.1.81 in Kegensburg, weg. Zuhälterei u. A. auf Anord. des f. A.-G. München I. Einl.-Ort: Gef. a. d. Gruffstr. hier (I 11).

München I 25/1 1902. R. Staatsanwalt.

939. **Roder** Emilie Franziska, led. Dienstmagd von Titting, A.-G. Baffau, geb. 17.12.78 in München, weg. Unterdrückung, Untreue u. Betrugs auf Anord. des k. A.-G. München I. Einl.-Ort: Gef. an der Grunhof. hier (VII 1255).

München I 27/1 1902.

k. Staatsanwalt.

Zum Strafvollzuge ist zu verhaften:

940. **Reißwäher** Magdalena, led. Händlerin von Reinhausen, A.-G. Stadtaubhof, geb. dort 17.10.58; Urt. v. 7.1.1902, weg. Betrugs 7 Monate Gef. Einl.-Ort: Gef.-Anst. Sulzbach (A 14).

München I 28/1 1902.

k. Staatsanwalt.

Ausforschungen.

941. **Vermißt** wird seit Mai 1899: **Preiser** Anna Krezgeb, led. Kellnerin von München, geb. dort 23.7.76. Aufenthaltsmittelung anher erbeten.

München 27/1 1902. Armenpfllegschaftsrat.

942. (**Unterstützungsschwindel**) Unbekannter, der sich fälschlich als Schriftfeger Wilhelm **Schreiner** von Amberg, geb. 11.2.68 in Baffau, ausgibt, hat mittels gefälschter Heimatscheins des Stadtmagistrates Amberg d. d. 11.8.1891 von der hies. Armenpflege eine Heusenunterstützung u. Brautgeschehwindel. Abnahme des Heimatscheins u. Trautnachricht erbeten (2255).

Waldmünchen 25/1 1902. k. Bezirksamt.

943. **Hefenberger** Franz, led. Schneider, geb. 6.6.74 in Geiselhöring, A.-G. Mallersdorf.

944. **Handl** Raul*, led. Dienstknecht, geb. 5.3.85 in Mraming, A.-G. Dingolfing, beide Gewohnheitsvagranten von Mraming, erschwindeln gewohnheitsmäßig Heisegeldvorschieße. Erlos wird verweigert.

Mraming 21/10 1901. Armenpflege.

*) Zul. 41183 (1902).

945. **Meier** Leopold, led. Väder u. Arbeiter von Bilsed, B.-M. Amberg, geb. 6.3.67, erschwindelt gewohnheitsmäßig Heusenunterstützungen u. Krankenhausaufnahme. Erlos wird verweigert (123).

Bilsed 26/1 1902. Armenpfllegschaftsrat.

946. **Abstreiter** Anton, led. Erdarbeiter, geb. 25.6.81 in Oberberganfen, Gde. Krauzberg.

947. **Abi** Peter*, Dienstknecht, geb. 24.6.80 in Unterwohbach, Gde. Schlipps.

948. **Altmann** Ludwiga Emil Georg, Schloffer, geb. 2.7.79 in Neufahrn.

949. **Boyer** Anton, geb. 8.6.81 in Rudlfing.

950. **Ras** Josef, geb. 19.8.81 in Nörting, Gde. Kirchdorf.

951. **Rid** Xaver, geb. 27.11.81 in Moosburg.

952. **Henschl** Georg, geb. 8.2.81 in Unterzolling, Gde. Zolling.

953. **Neithmeier** Josef, geb. 24.1.80 in Moosburg.

954. **Schachtner** Franz, geb. 6.9.81 in Moosburg (sämtliche angegebene Geburtsorte liegen in f. Bezirksamte Freiling), als uneheliche Heerespflichtige.

Freiling 13/1 1902. Civ.-Vorsteher (Bez.-A.)

*) Zul. 3712902 (1901).

*) Zul. 3712902 (1901).

*) Zul. 3712902 (1901).

*) Zul. 3712902 (1901).

*) Zul. 3712902 (1901).

*) Zul. 3712902 (1901).

*) Zul. 3712902 (1901).

*) Zul. 3712902 (1901).

*) Zul. 3712902 (1901).

*) Zul. 3712902 (1901).

*) Zul. 3712902 (1901).

*) Zul. 3712902 (1901).

*) Zul. 3712902 (1901).

*) Zul. 3712902 (1901).

*) Zul. 3712902 (1901).

*) Zul. 3712902 (1901).

*) Zul. 3712902 (1901).

*) Zul. 3712902 (1901).

*) Zul. 3712902 (1901).

*) Zul. 3712902 (1901).

957. **Bäckert** Karl, Vohrmeister von Diechs, zuletzt in Göppingen, als Zeuge (7*2).

Fürtb 25/1 1902.

k. Unt.-Richter.

958. **Fürst** Heinrich, verb. Tagelöhner von Marsbach, Bez.-G. Rohrbach, Ob.-G. Cefsterr., geb. dort 15.6.56, weg. Diebstahls (D 10).

Baffau 21/1 1902.

k. Staatsanwalt.

959. **Göhenborner** Theodor, led. Tagelöhner von Vogenhausen-München, geb. dort 28.10.75, weg. Einbruchdiebstahls (C 27);

960. **Wierer** Matthäus, led. Werber von Altsried, A.-G. Kempten, als Zeuge (B 83).

Kempten 22/1 1902.

k. Staatsanwalt.

961. **Heldmann** Eva, Regenschirmhändlerin, geb. 5.11.76 in Hettendamm, Kr. Gersfeld, preuß. Prov. Hessen-Nassau, weg. Diebstahls (331).

Zeuchtingen 22/1 1902.

k. Staatsanwalt.

962. **Pelt** Johann, led. Knecht von Baidlsfird, A.-G. Friedberg, geb. 26.6.70 in Rohrbach, A.-G. Friedberg, weg. Verg. w. d. Sittlichkeit (330/01).

Türkheim 12/1 1902.

k. Staatsanwalt.

963. **Crtner** Karl, led. Händler von Windorf, A.-G. Bilsdofen, geb. 2.2.78, zuletzt in Augsburg, weg. Diebstahls u. A.

Augsbnrg 21/1 1902.

k. Unt.-Richter B.

964. **Schlechter** Christian, led. Schmied von Großhepach, württ. A.-G. Waiblingen, geb. dort 8.6.82, weg. Diebstahls (A 191201).

Frankenthal 22/1 1902.

k. Staatsanwalt.

965. **Schweinberger** Johann*, led. Tagelöhner von Kallendach, Bez.-Ger. Bell am Beller, Bez.-G. Schwaz, Tirol, geb. 29.2.73 in Junsbrud, Tirol, zuletzt in der Papierfabrik am Baum, A.-G. Wiesbach, weg. Verdröhung u. A. (D 7).

München II 22/1 1902.

k. Staatsanwalt.

*) Zul. 91763 (1902).

966. **Zahnert** (auch **Zohwert** u. **Lehnert**) Georg*, led. Dienstknecht von Ehböden, B.-M. Hilpoltstein, geb. dort 12.10.49, weg. Betrugs (C 886).

Eichstätt 18/1 1902.

k. Staatsanwalt.

*) Zul. 91609 (1901).

967. **Wayer** Maria*, Näherin von Aufbam, A.-G. Pfaffenhofen, geb. 29.6.76 in Hirschhausen, Gde. Aufbam, als Zeugin.

München I 21/1 1902.

k. Unt.-Richter C.

*) Zul. 71898 (1902).

968. **Scheer** Jakob*, 55 J., Schneider von Leuberg, Galtzien,

969. **Wörle** Xaver, Meßger von München, beide als Zeugen. Dieselben sind aufzufordern, ihren Aufenthalt hierher anzuzeigen (J 3485).

Ulm u. Württ.) 20/1 1902.

k. Staatsanwalt.

*) Zul. 158412612 (1901).

970. **Kraft** Josef, 19 J., Väder von Zuzenhofen, bad. A.-G. Oberkirch, als Zeuge.

Vanndau (Wals) 27/1 1902.

k. Unt.-Richter.

971. **Schnacker** Karl*, led. Klavierstimmer von Bödingen, württ. A.-G. Heilbronn a. N., geb. 27.7.82 in Heilbronn a. N.

972. **Jakob** Sophie, led. Näherin von Heilbronn a. N., geb. 3.2.80 in Augsburg, beide weg. Betrugs (663/01).

Bad Tölz 5/1 1902. Amtsanwalt.

*) Zul. 13310465 (1901).

973. **Artlinger** Alois, led. Tagelöhner von Steingriff, A.-G. Schrobenhausen, geb. dort 20.2.77.

974. **Hindermaier** Alois, led. Väder u. Tagelöhner von Unterschöben, A.-G. Zusmarshausen, geb. 9.4.81 in Ulterzbach, A.-G. Zusmarshausen, beide weg. Körperverl. (A 54).

Augsburg 17/1 1902. K. Staatsanwalt.

975. **Römla** Josef, led. Tagelöhner, geb. 1.3.50 in Burgolz, Gde. Grafing, A.-G. Ebersberg, wegen Raubes (B 1369).

Traunstein 22/1 1902. K. Staatsanwalt.

976. **Wayer** Johann, led. Tagelöhner von Eichenhofen, A.-G. Burgau, B.-M. Günzburg, geb. 15.5.69 in Winterbach, A.-G. Burgau, weg. Körperverletzung (6002).

Augsburg 24/1 1902. Amtsanwalt (Stadt).

977. **Wair** Michael, Stallschweizer von Alpbach, Bez.-G. Rattenberg, Bez.-G. Kufstein, Tirol (40 bis 50 J., mittelgroß, bart. blonder Schnurr- u. - gläublich gekrümpert - Vollbart, an der rechten Wange wahrscheinlich eine Narbe), weg. Verbr. der Veruntreuung (511/19).

Schwaz (Tirol) 22/1 1902. K. f. Bezirksgericht.

978. **Müller** Ludwig, led. Bräuer u. Tagelöhner von Pfaffenhofen, A.-G. Wertingen, geb. dort 1.4.70 weg. Betrugs (B 1425);

979. **Kottmeier** Peter, led. Maurer-Tagelöhner von Otmaring, A.-G. Friedberg, geb. dort 30.8.78 weg. Diebstahls (B 1554).

Augsburg 17/1 1902. Amtsanwalt (Land).

980. **Stadler** Josef*, Storbledler von Annatthal.

981. **Pietrich** Sophie*, Regenfirmmacherin von Stein, u. deren Tochter

982. **Pietrich** Ottilie**, welsch letztere zwei mit Stadler umherziehen, als Zeugen (III 90/01). Landshut 27/1 1902. K. Unt-Richter.

*) Zul. 10218015 (1901).

***) Zul. 675798 (1900).

983. **Gantner** Anton, led. Dienstknecht von Nied. A.-G. Krumbach, geb. dort 13.6.57, weg. Betrugs (333/01).

Günzburg 25/1 1902. Amtsanw. f. Burgau.

984. **Geiger** Michael, led. Schuhmacher von Peilngries, geb. dort 22.5.68, weg. Betrugs (173/02. Erlangen 22/1 1902. Amtsanwalt (Stadt).

985. **Höbner** Georg, led. Knecht von Menga.

A.-G. Waldkirchen, B.-M. Wolfstein, geb. 19.8.83 in Nierberg, A.-G. Rosenheim, weg. Diebstahls (904/01. Bad Aibling 20/1 1902. Amtsanwalt.

986. **Riedlechner** Michael, getr. led. Tagelöhner von Ebersberg, geb. dort 12.7.65, zul. in Unterwiedach Gde. Feldkirchen, A.-G. Arbing (blasses längliches eingefallenes Gesicht), weg. Brandstiftung (D 723/01. München II 21/1 1902. K. Staatsanwalt.

Widerrufe.

| | | | | | |
|-------|--|-------|-------------|-------|--------------------------|
| 1895: | 12264. | 1896: | 9356. | 1897: | 6533. |
| 1898: | 7199. | 1899: | 1220. 3426. | 1900: | 538. 5968. 11313. 12783. |
| 1901: | 738. 1607. 2433. 2605. 3261. 3418. 3755. 4289. 5011. 5065. 5195. 5336. 6076. 7154. | | | | |
| | 8218. 9066. 9389. 9460. 9675. 9708. 10196. 10685. 10804. 10815. 10816. 10817. 10819. | | | | |
| | 11522. 11558. 11683. 11962. 11970. 11996. 12024. 12571. 12664. 12886. 12633. 12711. | | | | |
| | 12796. 12891. 12898. 12930. 13000. 13031. 13133. 13210. | | | | |
| 1902: | 10. 21. 30. 40. 54. 106. 157. 188. 304. 310. 321. 345. 391. 394. 626. 708. 709. | | | | |

Alphabetische Recapitulation der Namen.

| | | | | | | | |
|---------------------------------|-----|-----------------------------|-----|-----------------------------|-----|----------------------------|-----|
| Absreiter Anton . . . | 946 | Adendorfer Theodor . . . | 959 | Koller Josef . . . | 901 | Rigo Giovanni (Joh.) . . . | 95 |
| Ahl Peter . . . | 947 | Graf Lujan . . . | 922 | Kopp Kreszenz . . . | 927 | Robl Josef . . . | 95 |
| Albrecht Georg . . . | 920 | Groß Franz . . . | 924 | Kottmeier Peter . . . | 979 | Schachtner Franz . . . | 94 |
| Altmann Ludwig Emil Georg . . . | 948 | Gundl Paul . . . | 944 | Kraft Josef . . . | 970 | Schlechter Christian . . . | 964 |
| Anspann Andreas . . . | 900 | Hartmann Louise . . . | 937 | Kuffner Peter . . . | 912 | Schäler Friedrich . . . | 899 |
| Artinger Alois . . . | 973 | Halsenrüter Josef . . . | 925 | Lahnert Georg . . . | 966 | Scher Jakob . . . | 968 |
| Bauernfeind Johann . . . | 956 | Hausmann Karl . . . | 906 | Lohnert Georg . . . | 966 | Schnacker Karl . . . | 971 |
| Baulewein Franz . . . | 902 | Höbner Georg . . . | 985 | Lohnert Georg . . . | 966 | Schmidt Otto . . . | 9 |
| Bedent Valentin . . . | 856 | Heißwäßer Magdalena . . . | 940 | Madler Karl . . . | 915 | Schott Johann . . . | 97 |
| Bayer Anton . . . | 949 | Helmmann Eva . . . | 961 | Radl Johann . . . | 914 | Schreiner Wilhelm . . . | 94 |
| Bickert Karl . . . | 957 | Helfl Johann . . . | 962 | Martin Karl . . . | 896 | Schultes Heinrich . . . | 938 |
| Bollinger Georg . . . | 905 | Heraeus Bruno (Wils.) . . . | 895 | Mayer Johann . . . | 976 | Schweinberger Johann . . . | 969 |
| Bräutigam Johann . . . | 934 | Hüblich Martin . . . | 926 | Mayer Leopold . . . | 945 | Seitner Albert . . . | 931 |
| Burgau Polykarpus . . . | 921 | Hindermaier Alois . . . | 974 | Mayer Maria . . . | 967 | Stregel Johann . . . | 928 |
| Dietrich Ottilie . . . | 982 | Jakob Sophie . . . | 972 | Mair Michael . . . | 977 | Stadler Josef . . . | 98 |
| Dietrich Sophie . . . | 981 | Abacker Ludwig . . . | 907 | Müller Ludwig . . . | 978 | Stagl Friedrich . . . | 983 |
| Eckinger Josef . . . | 904 | Ammerer Georg . . . | 911 | Mud Stefan . . . | 916 | Wächinger Karl . . . | 913 |
| Eisenberger Franz . . . | 943 | Argus Ferdinand . . . | 897 | Moder Emilie Franz . . . | 939 | Weitner Katharina . . . | 933 |
| Färber Anna . . . | 903 | Raipf Emil . . . | 908 | Ortner Karl . . . | 963 | Wiedle Kaver . . . | 96 |
| Fürst Heinrich . . . | 958 | Reißig Josef . . . | 975 | Pichler Josef . . . | 917 | Wierer Mattbäus . . . | 97 |
| Freier Joh. Nep. . . . | 936 | Ris Josef . . . | 950 | Preßle Wilhelmine . . . | 929 | Würstlein Ludwig . . . | 93 |
| Gaßinger Anton . . . | 983 | Rid Kaver . . . | 951 | Priller Anna Kreszenz . . . | 941 | Wiel Anton . . . | 95 |
| Geiger Michael . . . | 984 | Riedlechner Michael . . . | 986 | Reußel Georg . . . | 952 | Zäuner Georg . . . | 911 |
| | | Rob Babetta . . . | 898 | Reithmeier Josef . . . | 953 | | |



Herausgegeben von der k. Polizei-Direktion München.

987. **Unbekannter Verhafteter,**



neben abgebildet, angeblich August **Toms**, led. Kellner von Neval, Rußland, geb. 25.5.75, ist hier wegen Landstreicherei u. A. festgenommen. Soweit derselbe über seine Verion Angaben macht, scheinen dieselben auf Unwahrheit zu beruhen. Der angebliche Toms spricht böhmisches = fränk. Dialekt; versteht kein Wort Rußisch u. gibt selbst zu, nie als Kellner gearbeitet zu haben Er behauptet, seit seiner Geburt mit seinen Eltern reisenden Wechirrhändlern — im Lande umhergezogen zu sein. Sachdienliche Mitteilung über die Verion des Verhafteten erbeten (A 157).



Mugsburg 31/1 1902.

Amtsanwalt (Stadt).

Unbekannte Verhaftete.



988. Neben abgebildete Frauenperson, am 27.10.1901 im bayer. Walde auf der Straße zwischen Kohlweihen u. Hinterlösch (beide Orte zur Gemeinde Perasdorf, A.-G. Hogen, gehörig), weg. Diebstahls legitimationslos aufgegriffen u. z. Zt. im Vda.-Gef. Straubing in Strafhaft, macht die nach den geologischen Erhebungen unwahre Angabe, sie heiße Anna **Rebauer**, sei am 22.3.63 in „Heiligkreuz, Wde. Windberg“ als außerehel. Tochter der Anna **Wielmaier** geboren u. lebe seit Jahresfrist von ihrem Ehemann, dem Maurer Peter Rebauer, getrennt. Eine von ihr bei dem Hütler Johann Krauß in Schlafendorf, A.-G. Viechtach, zurückgelassene Einittungskarte Nr. 1 der Versch.-Anstalt Niederbayern ist von der Gemeinde-Verwaltung Kollnburg, A.-G. Viechtach, am 31.3.1901 auf den Namen Anna Rebauer, Köchin, geb. 22.3.73 in „Heil. Kreuz, A.-G. Hogen“ ausgestellt. Sachdienl. Mitteilung über die Verion der Verhafteten erbeten (IV 2088).

Straubing 30/1 1902. K. Staatsanwalt.

Gerichtliche Haftbeehle.

Die bezeichneten Personen sind an die verfolgenden Behörden — **Militär-Arrestanten an die nächste Militärbehörde (Bezirks-Commandos ausgeschlossen)** — abzuliefern, wenn nicht ausdrücklich andere Bestimmung getroffen ist.

989. **Dreher** Louis, verh. Gerbereibesitzer von Hordbach, N.-O. Vergabern, geb. dort 8.8.69 (1.70 bis 1.71 m, bleich, blonde Haare, starker Schnurrbart; brauner eingedrückter Hut, grauer Ueberzieher ohne Sammlfragen, brauner Anzug), weg. Urkundenfälschung auf Anord. des I. A.-G. Vergabern. **Einl.-Ort:** nächstes Amtsger. (B 74).

Landau (Pfalz) 2911 1902. **R. Staatsanwalt.**
990. **Tenzel** Josef von Unterdisisheim, württ. N.-O. Vödingen (B 3), 1,68 m, schlant, bleich, Haare u. Schnurrbart schwarz, weg. Betrugs. **Einl.-Ort:** N.-O. Gef. Ebingen a/D. Von Verhaftung sofort Mitteilung anher gelangen zu lassen (G 40).

Ebingen (Württ.) 3011 1902. **R. Amtsgericht.**
991. **Danzer** Johann*, verh. Tagelöhner von Seigenbühl, N.-O. Neutirchen b. St. Aut, N.-O. Kösting, geb. 19.1.60 in Landsbüh, weg. Hedrohung auf Anord. des I. A.-G. Erbing (1140401).
Erbing 2811 1902. **Amtsanwalt.**

*) Zul. 3713134 (1900).
992. **Schwanzl** Bernhard*, Schriftfeger von Nürnberg, geb. dort 28.8.70, weg. Betrugs auf Anord. des I. A.-G. Landau a/D. (989401).
Landau a/D. 2811 1902. **Amtsanwalt.**

*) Zul. 12149495 (1901).
993. **Walzel (Walzl)** Frieda, Näherin von München, geb. dort 13.9.63, weg. Diebstahls, Unterschlagung u. Betrugs auf Anord. des I. A.-G. München I. **Einl.-Ort:** Gef. an der Gruffstr. hier (IX 77).

München I 3011 1902. **R. Staatsanwalt.**
994. **Huf** Kaspar, led. Diensthedt von Forzen, N.-O. Kaufbeuren, geb. dort 25.8.65, weg. Betrugs auf Anord. des I. A.-G. Obergünzburg. **Einl.-Ort:** hief. Vdg.-Gef. (C 1059).

Kempten 2411 1902. **R. Staatsanwalt.**
995. **Fridt** Friedrich, led. Uhrmacher von Alm, geb. dort 11.7.42, weg. Unterschlagung auf Anord. des I. A.-G. Türlheim, wohin abzuliefern (C 38).
Remmingen 2811 1902. **R. Staatsanwalt.**

996. **Manger** Alois, led. Dachdecker von Nitting, Gde. Trl, N.-O. Neumarkt a/Kott, N.-O. Mühlbort, geb. dort 21.6.51 (mittelgroß, etwa 4 Wochen alter rötlicher Vollbartanflug; rötliche abgehobene Zoppe, lange Stiefel, ledere gestöhlen), weg. Diebstahls auf Anord. des I. A.-G. Dorfen. **Einl.-Ort:** hief. Gef. an der Baaderstr. (B 40);

997. **Kreis** Benedikt, led. Stallschweizer von Weisingen, N.-O. Dillingen, geb. 7.4.82 in Nisingen, N.-O. Dillingen, weg. Diebstahls i. R. auf Anord. des I. A.-G. Staruberg. **Einl.-Ort:** nächstes N.-O.-Gef. (F 46).

München II 2811 1902. **R. Staatsanwalt.**
998. **Gasser** Georg, led. Tagelöhner von Stockenboi, Ger.-Bez. Baternion, Bez.-G. Willach (Beljak), Kärnten, geb. dort 18.8.

999. **Krauthausl** Lorenz, verh. Tagelöhner von Haag, Bez.-G. Kapliv, Böhmen, geb. 10.8.58 in Köcklabrud, Oberösterreich, beide weg. Heblerei auf Anord. des I. A.-G. Reichenthal (C 40);

1000. **Reinz** Hermann, led. Holzfnecht von Kals, Ger.-Bez. Bwindisch-Matrei, Bez.-G. Vieng, Tirol, geb. 1865 in Oberbrum, Ger.-Bez. Vieng, weg. Diebstahls auf Anord. des I. A.-G. Rosenheim (B 45). **Einl.-Ort:** f. sämmtliche Ger.-Gef.

Traunftein 2811 1902. **R. Staatsanwalt.**
1001. **Höfmeister** Friedrich, led. Knecht vor Kriegshaber, N.-O. Augsburg, geb. 28.11.75 in München, weg. Diebstahls auf Anord. des I. A.-G. München I. **Einl.-Ort:** Gef. am Anger hier (V 78).
München I 3111 1902. **R. Staatsanwalt.**

Zum Strafvolllzuge ist zu verhaften:

1002. **Wach** Friedrich Wilhelm*, verh. Kaufmann, geb. 4.7.70 in Oberriexingen, württ. N.-O. Waiblingen zuletzt in Nürnberg; Ur. v. 12.10.1901; weg. Verbr der Privaturkundenfälschung 6 Monate Gef. **Einl.-Ort:** Gef.-Anst. Amberg (N.-O. 364).
Bürzburg 2911 1902. **R. Staatsanwalt.**

*) Zul. 104828 (1902).

Ausforschungen.

1003. **Fahrbod „Doppel“** (Rahmenbau aus schwarz-lackiertem ovalen Rohr mit der Aufschrift Doppel II, aufwärts gebogene Lenkstange mit kurzen Korgriffen, Felgen und Sattel gelb, an einem Bedal fehlt die Feder des Schmierloches, dreieckige Satteltasche mit Luftpumpe und Tellaunden, Polizei-Nummer 19 Forzhelm, Wert 150,-) wurde in der Zeit vom 24.12.1.1902 in Forzhelm aus einem Kausgange gestohlen. Verdächtig ein Mann: ungef. 30 J., 1,65 bis 1,70 m, dunkler Schnurrbart, finstere Nid, jehledt gekleidet (1659).

Forzhelm (Baden) 2811 1902. **Gr. Staatsanwalt.**

1004. **(Italienische Wandenbier, sog. Rosaten)**
Am 24.12.1901 Nachm. wurden dem Fischlergehilfen Gellestin Dalceggio von Scarella, Bez.-G. Borgo,

Südtirol, in der Bierhalle „zum Wagner“ in Trient von 2 italien. Wandenbieren auf die bekannte Art u. Weise (Ausverstellung der Banknoten mittels eigens zu diesem Zwecke zugechnittener Zeitungspapieres) 80 Kronen Papiergef. gestohlen. Die Thäter werden beschrieben, der eine: gegen 32 J., mittelgroß, rötlicher Schnurr- u. kurz geschnittener rötlicher Vollbart, der Sprache nach Belsch-Tiroler; heller Regenmantel, dichter Anzug; der andere: gegen 40 J., etwas größer als der erstere, torpulent, braune Gesichtsfarbe, spricht rein italienisch, sehr gut gekleidet, schwarzer Hut, schwarzer Ueberzieher. Fahndung und Nachridt erbeten (21246).

Trient (Tirol) 2811 1902. **R. I. Kreisgericht. Abt. VII. Unterf.-Richter.**

1005. **Gmeinwieser** Johann, Schlosser, geb. 1.5.78 in Karthaus-Brünnl, A.-G. Stadthaus, als unsicherer Dienstpflichtiger (906).

München I 2911 1902. Bezirks-Kommando.

1006. **Häfner** Peter, led. Tagelöhner von Etting, A.-G. Ingolstadt, geb. 29.6.82 in Radertschhofen, Gde. Gaimersheim, A.-G. Ingolstadt, Gewohnheitsvagant u. Unterstützungsschwindler, weigert sich, in sein Heimatspital zu kommen. Erfas. wird verweigert. Abnahme der Legitimationspapiere und Heimweisung erbeten.

Etting b. Gaimersheim 291 1902.

Armenpfl.-Nat.

Um Ermittlung und Bekanngabe des Aufenthalts nachbezeichneter Personen wird ersucht:

1007. **Döring** Max Otto, led. Gärtner von Oberkirschen (? vielleicht Ostkirschen — die Ned.), Kr. Ansternberg, Rab. Gumbinnen, geb. dort 28.5.74, weg. Betrugs i. R. (47 A).

Zweibrücken 211 1902. R. Staatsanwalt.

1008. **Schä** Ludwig, Schneider von Baureuth, geb. dort 24.6.77, weg. Verbr. des Diebstahls (D 16).

Würzburg 231 1902. R. Staatsanwalt.

1009. **Sarumann** Georg, Reisender, geb. 21.7.84 in Fürth, weg. Betrugs bezw. Unterschlagung (VI 8).

Leipzig (Sachsen) 211 1902. R. Staatsanwalt.

1010. **Kang** Franz, led. Dienstknecht, geb. 15.3.82 in Eppensschlag, A.-G. Grafenau, weg. gef. Körperverletzung (1348101);

1011. **Luger** Johann, led. Schiffsteiner, geb. 5.6.70 in Marth, A.-G. Altdöring, weg. Diebstahls (1352).

Kiesbach 211 1902. Amtsanwalt.

1012. **Böppel** Franz, Dienstknecht von Schrotzfurt, Gde. Grüntal, A.-G. Wasserburg, geb. dort 29.1.74, weg. Körperverl. (B 805).

Ingolstadt 201 1902. Amtsanwalt (Land).

1013. **Nees** Franz Fidel*, led. Scheerenschleifer von Osterchwang, A.-G. Immenstadt, B.-M. Sonthofen, geb. dort 7.8.61, weg. Betrugs (688101).

Füssen 271 1902. Amtsanwalt.

*) Zbl. 81693 (1902).

1014. **Schwarz** Elise, Weinwirts- u. Reiseu. frau (Mann Oskar Sch.), geb. 11.11.64 in München, weg. Brandbruchs (XII 47).

München I 301 1902. R. Staatsanwalt.

1015. **Stratofsch** Alois, verh. Handelsmann von Euerbach, A.-G. Schweinfurt, geb. dort 26.3.60, weg. Betrugs (1946 B).

Frankenthal 181 1902. R. Staatsanwalt.

1016. **Brüggeler** Johann, led. Schweizer von Bischofshofen, Bez.-H. St. Johann im Pongau, geb. dort 22.6.59, weg. Verg. g. d. Nahrungsmittelgebi (11180101);

1017. **Müller** Franz, led. Reisender u. Artist von Tegernbach, A.-G. Pfaffenhofen, geb. 25.1.80, weg. Diebstahls (VII 50);

1018. **Tischler** Ludwig, led. Tagelöhner u. Erdarbeiter von Dingolfing, geb. dort 2.5.76, weg. Körperverl. (IV 1069101);

1019. **Wirth** Walburga, led. Magd von München, geb. 20.11.82, als Begleit. (VII 429101).

München I 241 1902. R. Staatsanwalt.

1020. **Rirsch** Richard, verh. Kaufmann von Wien, geb. dort 30.7.65 (VIII 43);

1021. **Rönnen** Wilhelm, verh. Friseur von Gelsenkirchen, Weistalen, geb. dort 15.10.72 (VIII 63), beide weg. Unterschlagung;

1022. **Kemény** Julius, verh. Provisionsreisender von Karlsburg (Gyula = Fehérvár), Komitat Unter-Weisburg (Alsó-Fehér), ungef. 30 J., 1,70 m, blond, Schnurrbart, hochdeutsche Sprache (VIII 14).

1023. **Rehler** Philipp, led. vormal. Redakteur u. Kaufmann von Osterstadt, A.-G. Speyer, geb. dort 15.5.77 (VIII 2), letztere zwei weg. Betrugs.

München I 281 1902. R. Staatsanwalt.

1024. **Schöb** Wilhelm von Hainnsheim, A.-G. Lauingen, B.-M. Dillingen, geb. 17.11.77 in Urach, weg. Sachbeschädigung (XII 77).

München I 301 1902. R. Staatsanwalt.

1025. **Hilberbrand** Franz, led. Maurer von Ravensburg, Württ., geb. dort 7.7.80, weg. gefährl. Körperverl. (A 7542101);

1026. **Sch** Josef, led. Konditor von Regensburg, geb. dort 23.6.79 (A 7784).

1027. **Soppensack** Martina, led. Werkmeistertochter von München, geb. dort 9.8.77 (D 8493101).

1028. **Schrenk** Friedrich, led. Maler von Aistfing, Württ. D.-M. Sulz, geb. dort 10.11.73 (D 8493101), letztere 3 weg. Unterschlagung;

1029. **Senle** Karl, led. Photograph von Würzburg, geb. 10.7.82 in Gemünden, B.-M. Vohr (A 29).

1030. **Jebelacker** Ludwig*, led. Metzger n. Schenkstetter von Marhötte, Gde. Bergen, A.-G. Traunstein, geb. dort 17.12.84 (D 289).

1031. **Rehner** Albert, led. Maurer von Pocking, A.-G. Rottfalmünster, B.-M. Griesbach, geb. dort 7.8.82 (B 173).

1032. **Schreiber** Georg, led. Tagelöhner von Stollfried, A.-G. Rottenburg B.-M., geb. 16.8.73 in Ergolding, A.-G. Landsbut (B 173).

1033. **Behringer** Maria, led. Kellnerin von Bruck-Waafen, B.-H. Schwäbing, Oberösterreich, geb. 2.2.82 in Steinbruck, Oberösterreich. (B 261), letztere 5 weg. Diebstahls.

München I 221 1902. Amtsanwalt.

*) Zbl. 121907 (1902).

1034. **Rißbe** Otto*, Architekt, zuletzt Reisender von Altprodnob, Kr. Deutsch-Krone, preuß. Reg.-Bez. Marienverder, geb. dort 25.8.66, weg. Betrugs (847101);

1035. **Stosser** Andreas, Tagelöhner von Strengen, Bez.-H. Landed, Tirol, geb. 24.12.59 in Jmsbruck, Tirol, weg. Beleidigung (1567101).

Kempten 251 1902. Amtsanwalt (Stadt).

*) Zbl. 12219597 (1901).

1036. **Voglsang** Anton, led. Tagelöhner von Redtenstein, D.-M. Ebingen, geb. 9.8.76 in Marschall, Gde. Vallen, A.-G. Riesbach, weg. Diebstahls u. V. (E 188);

1037. **Völinger** Wilhelmine, led. Prostituierte von Titmouing, B.-M. Kaufen, geb. 2.11.75 in Traunstein, weg. Betrugs (C 8170100);

1038. **Vertele** Johann, led. Seisenfieder von Niederrainau, A.-G. Arumbach, als Jenge (C 8170100).

München I 301 1902. Amtsanwalt.

1039. **Wagner** Josef, Bahnarbeiter von Westendorf, N.-G. Wertingen, geb. 25.6.71 in Blankenburg, N.-G. Wertingen, weg. Diebstahls (B 93).
Kempten 2611 1902. R. Staatsanwalt.

1040. **Wittmann** Franz, Scraph, verb. Heizer, geb. 7.10.70 in Rosenheim, weg. Betrugs (92).
Miesbach 2311 1902. Amtsanwalt.

1041. **Albrecht** Ludwig, led. Schuhmacher von Deggenhof, geb. dort 18.12.79, weg. Diebstahls. Festnahme soll nicht erfolgen (C 4).

Regensburg 3011 1902. R. Staatsanwalt.

1042. **Baumgärtner** Andreas, led. Gütergeschäftler von Gslarn, N.-G. Rohenstraub, geb. 26.12.66.

1043. **Hubert** Kunigunde, led. Arbeiterin von Forchheim, geb. 9.5.69, beide weg. Kupperei (B 406).
Fürth 112 1902. R. Staatsanwalt.

1044. **Biermann** Hieronymus*, led. Schlosser von Baberborn, Westfalen, geb. 26.11.82 in Breun, Kr. Hagen in Westfalen, (D 242).

1045. **Hilf** Benedikt, led. Tapezierer von Weismain, N.-M. Vichtenfels, geb. dort 18.5.79 (D 403), beide weg. Unterschlagung.

Münberg 2511 1902. Amtsanwalt (Stadt).

*) Zul. 15912645 (1901).

1046. **Bredow** Rudolf, Reisender (40-42 J., 1,65-1,70 m, blonde Haare, blonder Schnurrbart; schwarzer weicher Filzhut, dunkler Anzug), weg. Betrugs u. Unterschlagung (1416 A 1).

Mosbach (Baden) 2511 1902. Amtsanwalt II.

1047. **Brudmeier** Andreas, led. Metallehändler u. Tagelöhner von Windorf, N.-G. Bilschofen, geb. 17.4.51, weg. Hehlerei (B 578).

Mugsburg 2811 1902. R. Unterf.-Richter B.

1048. **Ebenhöfer** (auch **Enghofer**) Max*, Tagelöhner von Garching, N.-G. München II, geb. 11.8.81, als Zeuge.

München I 3011 1902. R. Unt.-Richter C.

*) Zul. 292405 (1900).

1049. **Erhard** Wilhelm*, led. Bäcker von Bayreuth, geb. 27.9.75, als Zeuge.

Fürth 112 1902. R. Unterf.-Richter.

*) Zul. 16813274 (1901).

1050. **Fürk** Karl, led. Theateragent, Reisender u. Kaufmann von Wien, geb. 11.10.65 in Tynau (Nagy-Szombat), Komitat Preshburg (Pozsony), weg. Berg. u. d. Sittlichkeit nach § 184 Ziff. I St.-G.-B. (96401).

München I 3111 1902. R. Unt.-Richter B.

1051. **Friedl** Michael, led. Sattler u. Tagelöhner von Kreuzstraße, Gde. Feinbach, N.-G. Aibling, geb. dort 26.3.74, weg. Körperverl. (B 14);

1052. **Kinaberer** Josef*, led. Maurer, geb. 2.1.76 in Deggenhof, weg. Betrugs (B 62).

Rosenheim 2711 1902. Amtsanwalt B.

*) Zul. 131110313 (1901).

1053. **Seide** Karl, led. Commis von Nemes, Bez.-H. Böhm.-Leipa, Böhmen, geb. 6.3.67 in Petzdau, Bez.-H. Mariasbad, Böhmen, weg. Betrugs (220).

Regensburg I 3111 1902. Amtsanwalt.

1054. **Schöfer** Johann, led. Tagelöhner von Sauburg, N.-G. Rittersfeld, N.-M. Vogen, geb. 22.6.69 in Zeilborn, N.-G. Wörth a. D., N.-M. Regensburg, weg. Diebstahls (B 1152401).

Wassau 2311 1902. Amtsanwalt (Land).

Widerrufe.

1896: 11185.

1898: 9417.

1901: 1312. 2197. 3506. 4459. 4551. 4591. 6298. 6705. 6725. 7648. 8055. 8056. 8611. 9132. 9205. 9316. 9343. 9440. 9483. 9484. 9599. 10572. 10609. 10827. 11155. 11214. 11238. 12457. 12747. 12762. 13069. 13070. 13181. 13295.

1902: 62. 77. 249. 250. 257. 361. 382. 768.

1897: 4187. 10042.

1900: 2346. 2762. 2763.

Alphabetische Recapitulation der Namen.

| | | | |
|----------------------------|-----------------------------|------------------------------|-----------------------------|
| Albrecht Ludwig . . . 1041 | Friedl Michael . . . 1051 | Kinaberer Josef . . . 1052 | Schwänzl Bernhard . . . 992 |
| Manger Alois . . . 996 | Fridt Friedrich . . . 995 | Kirch Richard . . . 1020 | Seibold Wilhelm . . . 1024 |
| Baumgärtner Andr. . 1042 | Gasser Georg . . . 998 | Krauthausl Lorenz . . 999 | Stißbe Otto . . . 1034 |
| Bertele Johann . . . 1038 | Gib Ludwig . . . 1008 | Kreis Benedikt . . . 997 | Stoder Andreas . . . 1085 |
| Bielmaier Anna . . . 988 | Gmeinwieser Johann 1005 | Lang Franz . . . 1010 | Strakosch Alois . . . 1015 |
| Biermann Hieronym. 1044 | Hartmann Georg . . . 1009 | Lechner Albert . . . 1031 | Tausel Josef . . . 990 |
| Bredow Rudolf . . . 1046 | Heide Karl . . . 1083 | Luger Johann . . . 1011 | Tischler Ludwig . . . 1018 |
| Brüggler Johann . . . 1016 | Heinz Hermann . . . 1000 | Wach Friedrich Wilh 1002 | Toms August . . . 987 |
| Brudmeier Andreas . 1047 | Henle Karl . . . 1029 | Waller Franz . . . 1017 | Woglsang Anton . . . 1036 |
| Danzer Johann . . . 991 | Hepfeler Johann . . . 1064 | Rebauer Anna . . . 988 | Wagner Josef . . . 1039 |
| Döring Max Otto . . . 1007 | Hiltsbrand Franz . . . 1025 | Wippl Franz . . . 1012 | Wabel Fri ba . . . 993 |
| Dreher Louis . . . 989 | Hoch Josef . . . 1028 | Wehringer Maria . . . 1033 | Wirth Walburga . . . 1019 |
| Ebenhöfer Max . . . 1048 | Hofenbeck Martina . 1027 | Widmeier Friedrich . 1001 | Wittmann Franz . . . 1040 |
| Enghofer Max . . . 1043 | Hubert Kunigunde . . 1043 | Rees Franz Fidel . . . 1013 | Scraph . . . 1040 |
| Erhard Wilhelm . . . 1049 | Huber Ludwig . . . 1080 | Ruf Kaspar . . . 994 | Zwinger Wilhelmine . 1037 |
| Fichtner Peter . . . 1006 | Kemény Julius . . . 1022 | Schreiber Georg . . . 1032 | |
| Hilf Benedikt . . . 1045 | Können Wilhelm . . . 1021 | Schrenk Friedrich . . . 1028 | |
| Fürk Karl . . . 1050 | Kesler Philipp . . . 1023 | Schwarz Gise . . . 1014 | |



Herausgegeben von der k. Polizei-Direktion München.



1055. **Unbekannter Verhafteter,**

neben abgebildet, z. Bt. wegen Bettelns u. A. im Amtsgg.-Gef. Füssen (1,75 m, braune melierte Haare, graue Augen, blonder Bart) gab sich zuerst als Georg **Sora**, Schmied von Villacach (?) in Ungarn, dann als Josef **Poffola**, Eisenbahnarbeiter von St. Martin in Oesterr., u. als Wilhelm **Vange**, geb. 27.2.50 in Odesja, Rußland, aus u. behauptet nunmehr, er heiße Josef **Osoba**, sei Schlosser u. Eisenbahnarbeiter von Belgrad, Serbien, geb. dort im J. 1839 als Sohn des Josef Kasimir Osoba u. der Theresie, geb. Sulewitsch. Sachdienl. Mitteilung über die Persönlichkeit des Unbekannten erbeten (35).

Füssen 31/1 1902.

Amtsanwalt.

Gerichtliche Haftbefehle.

Die bezeichneten Personen sind an die verfolgenden Behörden — **Militär-Arrestanten an die nächste Militärbehörde (Bezirks-Commandos ausgeschlossen)** — abzuliefern, wenn nicht ausdrücklich andere Bestimmung getroffen ist.

1056. **Amschel** Alexander, verh. Maschinist von Oberrad, Kr. Frankfurt a/M., geb. dort 19.5.72, weg. Unterschlagung;

1057. **Zeller** Cäcilie*, led. Fabrikarbeiterin von Aystetten, A.-G. Augsburg, geb. dort 26.10.79, weg. Diebstahls;

1058. **Stiepler** Josef, led. Dienstknecht von Daxstein, Gde. Benting, A.-G. Grafenau, geb. 21.3.65 in Benting, weg. Betrugs, sämtliche auf Anord. des l. A.-G. Schongau.

Schongau 30/1 1902.

Amtsanwalt.

* Inletzt 131/110325 (1901).

1059. **Baumann** Karl, led. Schreiner, geb. 21.3.74 in Craisheim, Württ. (1,68 m, kräftig, blonde Haare, harter blonder Schnurrbart, am rechten Unterarm u. am rechten Handballen, hier ein Schreinerhobel eintastend; schwarzer weicher Filzbut, dunkle abgetragene Toppe, wahrscheinlich braune Hose, letztere geteilt), weg. Diebstahls i. R. u. Betrugs auf Anord. des l. A.-G. Langenburg, wohn abzuliefern. Hall (Württ.) 25/1 1902. A. Staatsanwalt.

1060. **Doppler** Josef, led. Tagelöhner, geb. 27.12.57 in Matting, A.-G. Deggendorf, weg. Körperverl. auf Anord. des l. A.-G. München II (2432).

München II 28/1 1902.

Amtsanwalt.

1061. **Böhm** Johann, led. Buchbinder u. Tagelöhner von Lichtbaag, A.-G. Wissemburg, geb. 7.4.79 in Landsbut, weg. Verbr. des Diebstahls auf Anord. des l. A.-G. Landsbut. Einl.-Ort: hies. Ldg.-Gef. (IV 24).

Landsbut 29/1 1902.

A. Staatsanwalt.

1062. **Eiser** Otto, led. Tapezierer, geb. 15.1.75 in Stuttgart, weg. Diebstahls. Einl.-Ort: hies. A.-G.-Gef. (234).

Ulm (Württ.) 31/1 1902.

A. Staatsanwalt.

1063. **Fänkl** Fris, led. Fabrikarbeiter von Weissenstadt, A.-G. Kirchenlamitz, B.-M. Wunsiedel, geb. dort 15.11.65 (stumm), weg. Diebstahls i. R. auf Anord. des l. A.-G. Kirchenlamitz. Einl.-Ort: nächstes A.-G.-Gef. (C 33).

Hof 31/1 1902.

A. Staatsanwalt.

1064. **Fuchs** Friedrich Jakob, Maschinearbeiter von Kehlheim, geb. 31.7.71, zuletzt in Augsburg, weg. Stuppelei. Einl.-Ort: hies. Unt.-Gef.

Augsburg 29/1 1902. A. Unterf.-Richter A.

1065. **Gruber** Johann, led. Eisenbahnarbeiter von Großenried, A.-G. Neuburg a/M., geb. 15.3.75 in Friedersried, A.-G. Nöding, weg. Beleidigung auf Anord. des l. A.-G. Mainburg (64201).

Mainburg 29/1 1902.

Amtsanwalt.

1066. **Weiger** Ernst, verw. Lohnbediener von München, geb. 21.12.49 in Coburg, weg. Diebstahls i. A. (X 1257101);

1067. **Yang** (auch **Steffens**) Theresie, led. Kellnerin von Lohnsburg, Bez.-G. Ried, Oberöftr., geb. 6.8.79 (nach anderer Angabe 5.8.78) in Schwaneustadt, Bez.-G. Riedlbrunn, Oberöftr. (reichsverwiesen), weg. Unterschlagung (XI 1298), beide auf Anord. des I. A.-G. München I u. in das Gef. am Anger hier einzuliefern;

1068. **Stadlbauer** Josef, led. Dienstknecht von Grafenwinn, A.-G. Regensburg, B.-M. Stadtaubhof, geb. 21.6.72 in Ramsau, A.-G. Regensburg, weg. Betrugs auf Anord. des I. A.-G. München I. Einl.-Ort: Gef. a. d. Gruffstr. hier (X 57).

München I 30/1 1902. R. Staatsanwalt.

1069. **Säffelmeyer** Franz Xaver, verb. Tagelöhner von Arberg, A.-G. Herrieden, B.-M. Feuchtwangen, geb. dort 1.11.71, weg. Verbr. des Diebstahls auf Anord. des I. A.-G. Kördlingen. Einl.-Ort: nächstes A.-G.-Gef. (A 1063401).

Neuburg a/D. 29/1 1902. R. Staatsanwalt.

1070. **Säfflebarth** Walter, Buchhalter von Hruschau (Hrusová), Bez.-G. Hohenmauth (Myto Vysoké), Böhmen, geb. 19.5.81 in Bernburg, Hrgzt. Anhalt, weg. Zechprellerei (A 1044);

1071. **Sriegel** Karl Friedrich Max, Wirter von Apolda, Hrgzt. Sachz.-Weimar, geb. dort 26.9.63, weg. Betrugs (A 9), beide auf Anord. des I. A.-G. Augsburg. Einl.-Ort: nächstes A.-G.-Gef.

Augsburg 31/1 1902. R. Staatsanwalt.

1072. **Summel** Elisabeth, led. Dienstmagd von Ewershausen, A.-G. Königshofen, geb. dort 28.1.83, weg. Diebstahls i. A. auf Anord. des I. Vdg. Nürnberg, wobin abzuliefern (F 601).

Nürnberg 29/1 1902. R. Staatsanwalt.

1073. **Reinberger** Johanna, led. Fabrikarbeiterin von Dingolfing, geb. 7.2.81, weg. Diebstahls auf Anord. des I. A.-G. Landshut. Einl.-Ort: hief. Vdg.-Gef. (II 102).

Landshut 30/1 1902. R. Staatsanwalt.

1074. **Kreuter** Paul, led. Maler u. Kaufmann von Hofslau r/Eibe, Hrgzt. Anhalt, geb. dort 21.6.74, weg. Betrugs auf Anord. des I. A.-G. Jena. Einl.-Ort: nächstes A.-G.-Gef. (B 10).

Jena 29/1 1902. R. Staatsanwalt.

1075. **Müller** Georg, verb. Stallschweizer von Pödemna, A.-G. Mindelheim, geb. dort 22.12.42, weg. Betrugs auf Anord. des I. A.-G. Kempten (B 972101).

Kempten 29/1 1902. Amtsanwalt (Stadt).

1076. **Böhner** Johann, led. Dienstknecht von Zimmersdorf, A.-G. Thurnau, B.-M. Kulmbach, geb. dort 20.12.74, zuletzt in Thurnau, weg. schweren Diebstahls auf Anord. des I. A.-G. Thurnau. Einl.-Ort: hief. Vdg.-Gef. (B 62).

Thurnau 30/1 1902. R. Staatsanwalt.

1077. **Vialler** Albert*, led. Kaufmann, geb. 31.5.81 in Regensburg, zuletzt in Steinweg, A.-G. Stadtaubhof, weg. Betrugs. Einl.-Ort: hief. A.-G.-Gef.

Heckarsulm (Württ.) 31/1 1902.

R. Amtsgericht.

*) Zul. 1120 (1902).

1078. **Reith** Johann, led. Tagelöhner von Rager, A.-G. Cham, geb. dort im Nov. 1857, weg. Nötigung u. A. auf Anord. des I. A.-G. Moosburg. Einl.-Ort: hief. Vdg.-Gef. (165).

Landshut 31/1 1902. R. Staatsanwalt.

1079. **Holler** Vabette*, Bierdehändler- u. Zigeunerstodter, angebl. von Landau a/Rh., geb. angeblich im September 1881 in Einching, B.-M. Regensburg, weg. Diebstahls auf Anord. des I. A.-G. Simbach. Einl.-Ort: nächstes A.-G.-Gef. (C 67).

Passau 31/1 1902. R. Staatsanwalt.

*) Zul. 1150 (1902).

1080. **Popp** Barbara, led. Dienstmagd von Pilsheim, A.-G. Burglengenfeld, geb. dort 29.1.85 (trägt vermutl. die von ihr gestohlenen Kleidungsstücke: braunwollenes Kopftuch, weißwollene, schwarze u. blaufarbige Halsbinde, braunes Jacetit mit schwarz-grauen Knöpfen, baumwollenen grünen und einen schwarzen Frauentrod, braunen weißgestreiften Unterrod u. neue Schmirichube), weg. Diebstahls auf Anord. des I. A.-G. Schwandorf. Einl.-Ort: nächst. A.-G.-Gef. (C 69).

Amberg 31/1 1902. R. Staatsanwalt.

1081. **Paffinger** Karl*, led. Tagelöhner von Wasserburg, geb. 4.8.70 in Augsburg, weg. Sachbeschädigung u. A. auf Anord. des I. A.-G. Augsburg (1757).

Augsburg 31/1 1902. Amtsanwalt (Stadt).

*) Zul. 1283/10077 (1901).

1082. **Mühlbauer** Markus, Dienstknecht, Reservist in R. Bez.-Kdos. Regensburg, geb. 25.4.73 in Bullach, A.-G. Adensberg, B.-M. Kelheim, weg. mit Verbr. des thätl. Vergreifens. Einl.-Ort: Arresthaus des 11. Inf.-Regts. hier (479).

Regensburg 29/1 1902. Gericht d. 6. Division.

1083. **Werner** Karl Albert, led. Glasfner, geb. 20.11.78 in Heßbach, hief. Kr.-M. Erbach (23 J., übermittelgroß, längl. gebräuntes Gesicht, dunkle Haare, Anflug von dunklem Schnurrbart, schwäb. Dialekt, gewandtes sicheres Auftreten) seit August 1901 flüchtig, weg. mehrfacher Fahrraddiebstähle, Betrugs, Körperverletzung u. A. Einl.-Ort: A.-G.-Gef. Stuttgart Stadt. Nachdem Werner schon wiederholt entsprungen ist, wohlverwahrt abzuliefern! (811101).

Stuttgart (Württ.) 29/1 1902. R. Staatsanwalt.

1084. **Birco** Celestino, led. Ziegelarbeiter von Flaibano, Prov. Udine, geb. dort im Okt. 1875, weg. Diebstahls (A 853100);

1085. **Wanfänger** Heinrich, led. Tischler, geb. 9.3.80 in Klein-Strednig, Ger.-Bez. Koflmik, Bez.-G. Seustenberg (Zamberg), Böhmen, weg. Betrugs (A 983101), beide auf Anord. des I. A.-G. Rosenheim. Rosenheim 29/1 1902. Amtsanwalt A.

1086. **Zofrank** Benzel (Wäclaw), Fleischbauer von Taus (Donaulice), Böhmen, weg. schweren Diebstahls auf Anord. des I. A.-G. Adensberg. Einl.-Ort: nächstes A.-G.-Gef. (B 25).

Regensburg 1/2 1902. R. Staatsanwalt.

1087. **Schmidt** Johann, led. Weber von Straßdorf, A.-G. Naila, geb. dort 1.6.74, weg. Beleidigung, Verdröhung u. A. auf Anord. des I. A.-G. Staffelstein (B 35).

Bamberg 30/1 1902. R. Staatsanwalt.

1088. **Epiegel** Martin, led. Dienstknecht von Zellers, Gde. Edarts, A.-G. Zinnenstadt, N.-A. Sonthofen, geb. dort 11.11.56, weg. Betrugs u. A. auf Anordnung des l. A.-G. Sonthofen. Einl.-Ort: hies. Vdg.-Gef. (B 108).

Kempten 29/1 1902.

St. Staatsanwalt.

1089. **Schwarz** Adam, led. Gehirnschwärter von Nag, A.-G. Tittmoning, N.-A. Laufen, geb. dort 26.5.81, weg. Diebstahls auf Anord. des l. A.-G. Freising (577/91).

Freising 27/1 1902.

Amtsanwalt A.

1090. **Wimmer** Konrad, led. Korbmacher von Haberskirchen, A.-G. Dingolfing, geb. 4.3.57 in Fronleubenau, A.-G. Wilzbürg, weg. Diebstahls-Verf. auf Anord. des l. A.-G. Dingolfing. Einl.-Ort: hies. Vdg.-Gef. (223).

Landshut 1/2 1902

St. Staatsanwalt

1091. **Haab** Johann Adam, Holzschnitzer von Stöckach, A.-G. Renttal a/Rh., geb. 28.12.71 (od. 77), weg. Körperverf. auf Anord. des l. A.-G. Würth. Einl.-Ort: nächstes Gef. Drabtnachricht (6 b).

Jürth 1/2 1902.

St. Staatsanwalt.

1092. **Seybold** Georg*, verw., geb. 21.2.66 in Jörrenbach, A.-G. Hersbruck, früher Wirt in Nürnberg, weg. Betrugs auf Anord. des l. A.-G. Schwabach (675).

Schwabach 29/1 1902

Amtsanwalt (Stadt).

*) Zul. 143/1185 (1901).

1093. **Wagner** Matthäus*, led. Tagelöhner von Wöckelobe, A.-G. Eichstätt, geb. 14.9.77 in Wellheim, A.-G. Eichstätt, weg. Diebstahls auf Anord. des l. A.-G. Eichstätt. Einl.-Ort: nächstes A.-G.-Gef. (B 28).

Eichstätt 28/1 1902.

St. Staatsanwalt

*) Zul. 9/221 (1902).

1094. **Gugel** Andreas, geistl. Wirt, geb. 2.5.63 in Unterleinbach, A.-G. Roth a/S., N.-A. Schwabach, zuletzt in Großhabersdorf, A.-G. Cadolzburg, N.-A. Jürth, weg. Betrugs auf Anord. des l. A.-G. Ansbach (C 25).

Ansbach 30/1 1902.

Amtsanwalt f. Heilsbrunn.

Zum Strafvollzuge sind zu verhaften:

1095. **Walländer** Eugen, verh. Metzger, geb. 30.9.73 in Neu-Ulm, zul. in Zuitlingen wohnhaft; Urk. der Ferienstrafammer des l. Vdg. Ravensburg v. 6.9.1901; weg. Betrugs i. R. u. Urkundenfälschung 6 Mon. Gef. Einl.-Ort: hies. A.-G.-Gef. (J 115/91). Ravensburg (Würt.) 21/1 1902.

St. Staatsanwalt.

1096. **Stemmer** Josef, led. Tagelöhner von München, geb. 18.3.76 in Köhrmoos; Beschl. d. 4. Straf-Kammer v. 10.12.1901; weg. Verbr. d. Diebstahls 3 Wochen Gef. Reistraf. Einl.-Ort: nächst. Straf-vollstr.- od. Vdg.-Gef. (B 497).

München 1 30/1 1902.

St. Staatsanwalt.

Ausforschungen.

1097. **(Verdächtiger Fund.)** In einem Siegelstadel in Schwingham, Gde. Haberskirchen, A.-G. Dingolfing, wurden folgende vermutl. von einem Diebstahl herrührende Gegenstände gefunden: 1,70 m dunkelgrauer, doppeltbreiter, wollener Mantorstoff, 5,75 m grau und schwarz gestreifter, doppeltbreiter Sommerstoff zu einem Herrenanzug, beide Stoffe ganz neu u. vermutl. direct von einem Kaufladen herrührend, 1 braune abgetrag. Zoppe, am Kragen mit gelbem Aufhängestücken u. am rechten Ellenbogen gestickt, 1 Paar lange Keitstiefel mit Doppelsohlen, letztere an den Näudern genagelt u. an den Absätzen mit sog. Eiseln versehen, auf der hinteren Nacht des linken Stiefels im Geklebe ein 4 cm langer und 2 cm breiter Lederschl aufgenäht; 1 stark mit Zabal beschmutztes blaubedrucktes Taschentuch u. 1 70 cm langer und 42 cm breiter, rot und schwarz farrierter Frauenblousenstoff. Sachdienl. Mitteilung erbeten (IV 264).

Landshut 31/1 1902.

St. Staatsanwalt.

1098. **Mittels Einbruchs** wurden in der Nacht vom 31. Jan. zum 1. Febr. 1902 in Mannheim 18 Paar Herren- u. Damensiefel gestohlen. Nachfrage in Leibhäufern, bei Tröblern u. s. w. erbeten (6000 D IV 479).

Mannheim (Baden) 1/2 1902.

St. Staatsanwalt.

1099. **Gestohlen** wurde auf erschwerte Weise in der Nacht zum 31.1.1902 in Reunheim, würt. A.-G. Ellwangen, 1 Leinwandstück mit 350 A, meist aus Gold, außerdem aus einigen Zinnmarkstücken in Silber bestehend. Dringend verdächtig: **Ganser** Wendelin, Zinngießerehrling von Wasserburg in

Ob-Bayern, geb. in Regelsweiler, Gde. Stöcklen würt. A.-G. Ellwangen (17 J., 1,60—1,65 m, schlau, kurze blonde Haare, große Nase, tiefliegende dunkle Augen, stehender Blick, bayer. Dialekt; schwarze Tuchmütze zum Umfalten mit Schild, eine zierlich belle, graubraune und eine dunkelfarrierte Zoppe, belle alte Weste, dunkelgraue Sommerhose, weiße Strümpfe, Halbschuhe zum Schürzen; hat vielleicht noch ein Paket mit Eisenwaren bei sich). Fahndung, Festnahme, Drabtnachricht erbeten.

Ellwangen (Würt.) 31/1 1902.

St. Staatsanwalt.

1100. **Zib. Remontoiruhr** mit silb. Sprungdeckel, (Goldbraud, Fabr.-Nr. 1269), auf dem Rückstiel die Nr. 7017 eingeklebt, nebst etwa 15 cm langer Nadel-fette u. vatrenenformiger, die Ziffern 1-8 zeigender sog. Bieruhr als Anhängsel wurde um Neujahr in Reunheim a. d. Haardt entwendet. Beschlagnahme u. Festnahme Verdächtiger erbeten (B 115/01).

Frankenthal 30/1 1902.

St. Staatsanwalt.

1101. **(Bücher-Diebstahl.)** Am 11.1.1902 wurde in Regensburg von dem Wagen eines Expediteurs weg eine Kiste mit Büchern gestohlen, von welchen noch folgende gebundene Fremdwörter leben: 3 Bändchen Rolfus Jugendpiegel u. je 1 Zimmermann Bonifazius, Buch der Entdeckungen, Vogel Legende, Erinnerung an meine Jugend, Bergvortüber Leben der Heiligen (C 74).

Regensburg 28/1 1902.

St. Staatsanwalt.

1102. **Gestohlen** wurden am 25.1.1902 Vorm. in Würzburg: 1 schwarze Stabluhr mit dem innen eingrav. Namen Ed. Köpfer, nebst Uhrkette, bestehend aus 1 chinef. Dollar in Zinnmarkst.-Größe,

2 Schillingen in Einmarkstück-Größe, 1 Krönungs-Zweimarkstück u. mehreren kleineren ausländ. Münzen (378).

Würzburg 30/1 1902. Amtsanwalt (Stadt).

1103. **Roith** Johann, Cieleur von Weifenjuls, Ger.-Bez. Koflan, Bez.-H. Bischofteubich (Tyn Hor-ov, Böhmen, geb. 17.4.70 in Wien, ist jedenfalls mit dem im b. C.-R.-Bl. 1902 Nr. 2 Ziff. 99 beschriebenen Einmiet- u. Einbruchdieb identisch (C 9).

Regensburg 29/1 1902. R. Staatsanwalt.

Um Ermittlung und Bekanntgabe des Aufenthalts nachbezeichneter Personen wird ersucht:

1104. **Eder** Georg, led. Bauersohn von Dobl, Gde. Zadenham, A.-G. Griesbach, geb. dort 15.9.82, weg. Körperverl. (B 750/01).

Raffau 2/11 1902. Amtsanwalt (Land).

1105. **Kaifer** Emil, led. Kellner von Köslin, preuß. Prov. Pommern, geb. dort 6.1.75, weg. Verg. w. d. Religion (B 5).

Nürnberg 20/1 1902. R. Staatsanwalt

1106. **Kloß** Barbara*, led. Kellnerin von Ueberpleichfeld, A.-G. Dettelbach, B.-M. Rittingen, geb. dort 27.8.83, weg. falscher Anschuldigung (B 8);

1107. **Thumm** Karl**, led. Kaufmann von Stuttgart, geb. dort 24.7.73, weg. Widerstands (B 12).

Nürnberg 25/1 1902. R. Staatsanwalt.

*) Zul. 121898 (1902).

**) Zul. 51290 (1902).

1108. **Weißerer** Johann, Wagenbauer von Amberg, weg. Erpressung.

Amberg 30/1 1902. R. Unterf.-Richter.

1109. **Wißl** Michael, led. Tagelöhner von Subra, A.-G. Neumburg v. B., geb. 2.11.74 in Rittena, als Benge (331).

Regensburg 20/1 1902. Gericht der 6. Division.

1110. **Mausch** Matthäus, led. Schlosser von Bayreuth, geb. 5.5.76 in Erlangen, weg. Betrugs (C 248);

1111. **Reichel** Friedrich, verh. Tagelöhner von Unterfarnbach, A.-G. Firth, geb. dort 7.7.65, weg. Körperverletzung u. A. (C 157);

1112. **Schorr** Johann, led. Mechaniker von Feuchtwangen, geb. 18.10.73 in Deutlein a. Forst, A.-G. Feuchtwangen, weg. Unterschlagung (C 5926).

Nürnberg 2/11 1902. Amtsanwalt (Stadt).

1113. **Salzmann** Adolf Abraham, led. Etzma-cher Perehinsko, Ger.-Bez. Rożniatow, Bez.-H. Dolina, Galizien, geb. dort 21.12.82, weg. Betrugs (C 5063/01);

1114. **Walther** Heinrich, led. Folierer von Oberalbach, Gde. Ebersbach, A.-G. Markt-Erlbach, B.-M. Neustadt a. d. Aisch, geb. 14.3.83 in Weinweihhof Nürnberg, weg. Sachbeschädigung (A 306).

Nürnberg 30/1 1902. Amtsanwalt (Stadt).

1115. **Weißbach** Dominikus, led. Reitknecht von Wertingen, geb. dort 25.4.85, weg. schweren Diebstahls (IX 112401).

München 1/12 1902. R. Staatsanwalt.

1116. **Wolf** Anton, led. Schlosser von Böhmisch-Trübau, Bez.-H. Landskron, geb. 31.1.84 in Sum-mering (11. Bezirk von Wien), weg. Unterschlagung (C 43).

Nürnberg 2/11 1902. Amtsanwalt (Stadt).

Widerrufe.

1895: 14579.

1896: 4486, 4552, 4553, 4800, 5088, 7285, 10096, 10098, 10300, 11749, 12135, 12300, 12665, 12669, 12670.

1897: 482, 1283.

1899: 2547.

1900: 4396, 6128, 8165, 8166, 10195,

1901: 418, 3361, 3583, 3961, 4446, 4603, 5582, 5862, 6003, 7660, 7786, 8212, 8335, 8509, 9347, 9672, 10462, 10741, 11261, 12358, 12701, 12725, 12868, 13018, 13019, 13032, 13076, 13252, 13257, 13262.

1902: 11, 26, 183, 218, 639, 640, 650, 657, 690, 700, 711, 821, 848, 870, 872, 938.

Alphabetische Recapitulation der Namen.

| | | | |
|--|---------------------------------------|-------------------------------------|--------------------------------------|
| Amstel Alexander . . . 1056 | Kaifer Emil . . . 1105 | Waller Albert . . . 1077 | Seybold Georg . . . 1092 |
| Bumann Karl . . . 1059 | Kleinberger Johanna . . . 1073 | Vico Celestino . . . 1094 | Siler Cäcilia . . . 1067 |
| Böhm Johann . . . 1061 | Kloß Barbara . . . 1106 | Wißl Michael . . . 1109 | Solfrank Benzel . . . 1086 |
| Doppler Josef . . . 1060 | Kreuter Paul . . . 1074 | Vossola Josef . . . 1055 | Spiegel Martin . . . 1088 |
| Eder Georg . . . 1104 | Krieg Karl Friedrich | Popp Barbara . . . 1090 | Spiegel Josef . . . 1058 |
| Giser Otto . . . 1062 | Mar . . . 1071 | Haas Johann Adam . . . 1091 | Stablbauer Josef . . . 1068 |
| Hußl Fritz . . . 1063 | Lang Theresie . . . 1067 | Kausch Matthäus . . . 1110 | Steffens Theresie . . . 1067 |
| Kuch Friedrich Jakob . . . 1064 | Lang Wilhelm . . . 1055 | Reichel Friedrich . . . 1111 | Stemmer Josef . . . 1096 |
| Kauser Wendelin . . . 1099 | Marländer Heinrich . . . 1085 | Reith Johann . . . 1078 | Thumm Karl . . . 1107 |
| Keizer Ernst . . . 1066 | Mailänder Eugen . . . 1095 | Roith Johann . . . 1103 | Wagner Matthäus . . . 1093 |
| Kruber Johann . . . 1065 | Meinherd Johann . . . 1108 | Roller Sabette . . . 1019 | Walther Heinrich . . . 1114 |
| Kuwal Andreas . . . 1094 | Mühlbauer Markus . . . 1082 | Salzmann Adolf | Weißbach Dominik . . . 1115 |
| Kußmeier Frz. Kav. . . 1069 | Müller Georg . . . 1075 | Abraham . . . 1118 | Werner Karl Albert . . . 1083 |
| Häffelbarth Walter . . . 1070 | Oloba Josef . . . 1055 | Schmidt Johann . . . 1087 | Wimmer Konrad . . . 1090 |
| Hora Georg . . . 1055 | Wöbner Johann . . . 1076 | Schorr Johann . . . 1112 | Wolf Anton . . . 1116 |
| Hummel Elisabeth . . . 1072 | Wassinger Karl . . . 1081 | Schwarz Adam . . . 1089 | |



Herausgegeben von der k. Polizei-Direktion München.

Gerichtliche Haftbefehle.

Die bezeichneten Personen sind an die verfolgenden Behörden — **Militär-Arrestanten an die nächste Militärbehörde (Bezirks-Commandos ausgeschlossen)** — abzuliefern, wenn nicht ausdrücklich andere Bestimmung getroffen ist.

1117. **Altendorfer** (auch **Vogner**) Johann, verh. Maurer von Risilberg, Gde. Kollerschlag, Bez.-G. Rohrbach, Oberöterr., geb. dort 3.10.66, weg. Widerstands auf Anord. des k. A.-G. Landsberg.

Landsberg a/L. 112 1902. Amtsanwalt (Stadt).

1118. **Bauer** Johann, led. Dienstknecht von Sandersdorf, A.-G. Dachau, geb. dort 19.4.81, weg. schweren Diebstahls auf Anord. des k. A.-G. Dachau. Einl.-Ort: Gef. an der Vaaderstr. hier (K 63).

München II 112 1902. A. Staatsanwalt.

1119. **Petli** Bartholomäus, led. Müller von Greimbarting, A.-G. Frien, B.-M. Rosenheim, geb. 29.3.78 in Altenneun, A.-G. Rosenheim, weg. Körperverl. auf Anord. des k. A.-G. Frien. Einl.-Ort: nächstes Gef. (B 95).

Fraunstein 311 1902. A. Staatsanwalt.

1120. **Fortmaier** Franz, led. Tagelöhner u. Müller von Leimbach, Gde. Reitsbuch, A.-G. Landsbut, geb. dort 4.4.45, weg. Betrugs i. R auf Anord. des k. A.-G. München II. Einl.-Ort: Gef. am Anger hier (II 77).

München I 212 1902. A. Staatsanwalt.

1121. **Fuchs** Jakob, Hausburche von Würzburg (19 J, 1,62—1,65 m, schlant, blonde Haare, glattes barloses Gesicht, Auschlag an beiden Schläfen, hottert; blau e Schildmütze, graue Vobenzoype u. graue Hote), weg. Unterschlagung. Vor Zulieferung Nachricht, ev. Drabtnachricht (301).

Karlsruhe (Baden) 311 1902.

Or. Amtsgericht 7.

1122. **Grünauer** Anton, led. Händler von Hötting, Bez.-G. Innsbruck, Tirol, geb. 1851 (mittlergroß, unterseht, dunkle Haare, schwarzer stark graumeliertes Vollbart, blaue Augen), weg. Verbr. des Todtschlags. Einl.-Ort: Gef. an der Vaaderstr. hier. Grünauer ist bisher mit der Geichirbänderin Margarete Schöpfi von Stiffs, Ger.-Bez. Glarus, Bez.-G. Meran, Tirol, herumgezogen u. wird vermuthlich bald wieder zu derselben stoßen (12).

München II 112 1902. A. Unt.-Richter II.

1123. **Harll** Josef, led. Fuhrwerksbesitzer von München, geb. 21.8.67, weg. Betrugs auf Anord. des k. A.-G. München I. Einl.-Ort: Gef. an der Gruffstr. hier (IV 36).

München I 311 1902. A. Staatsanwalt.

1124. **Vainger** Anton, led. Maurer von Altenberg, A.-G. Laingen, B.-M. Dillingen, geb. dort 11.7.76, weg. Diebstahls auf Anord. des k. A.-G. Laingen. Einl.-Ort: nächstes A.-G.-Gef. (B 39).

Neuburg a/D. 291 1902. A. Staatsanwalt.

1125. **Hofmann** Friedrich, led. Metzger, geb. 3.5.83 in Eitlbrunn, A.-G. Regensburg, B.-M. Stadtaubel, weg. Diebstahls. Einl.-Ort: nächstes Amtsger. Von Verbatung sofort Nachricht hierber zu geben (84).

Darmstadt (Heßen) 112 1902.

Or. Staatsanwalt.

1126. **Kurz** Franz, verh. Kaufmann, geb. 30.1.74 in Klauftadt, bad. A.-G. Schweningen (bald 28 J, 1,68—1,70 m, schlant, frantboaste Gesichtsfarbe, dunkle Haare, kleiner dunkler Schnurbart; Brille oder Zwider; schwarzer weicher Filsbut, heller Heberzieher), weg. Betrugs. Verbatung u. Drabtnachricht Von Zulieferung wolle bis auf Weiteres Umgang genommen werden (283). D 351).

Heidelberg (Baden) 301 1902.

Or. Staatsanwalt.

1127. **Weier** Johanna, verw. Korbflechterin von Puppiling, Gde. Ergershausen, A.-G. Wolfratshausen, geb. dort 19.1.54.

1128. **Wradisch** Kreszeng, verh. Korbflechterin von Ergershausen, A.-G. Wolfratshausen, geb. dort 17.2.66, beide weg. Begünstigung auf Anord. des k. A.-G. Tegerufsee (14).

Tegerufsee 311 1902.

Amtsanwalt.

1129. **Wärkel** Anna, led. Näherin von Untervinden, Gde. Sulzemoos, A.-G. Dachau, geb. dort 27.8.72, weg. Unterschlagung u. Betrugs auf Anord. des k. A.-G. München I. Einl.-Ort: Gef. an der Gruffstr. hier (VII 58).

München I 312 1902.

A. Staatsanwalt.

1130. **Echerl** Katharina, led. Näherin, geb. 12.9.57 in Uffenheim (ca. 1,60 m, dunkelblond, bleich; grau-wollener Rock, schwarze Heberjacke mit 2 Heiben schwarzer Knöpfe, großes schwarzes Kofstuch, kleines schwarzes ledernes Heistäschchen), weg. Diebstahls auf Anord. des k. A.-G. Uffenheim (504).

Uffenheim 312 1902.

Amtsanwalt.

1131. **Heinle** Barbara, led. Fabrikarbeiterin von Wöhren, A.-G. Ronheim, B.-M. Donaupörrth, geb. 28.3.73, weg. 1 Verbr. des Diebstahls u. 2 Verg. des Betrugs auf Anord. des k. A.-G. Augsburg. Einl.-Ort: nächstes A.-G.-Gef. (B 81).

Augsburg 112 1902.

A. Staatsanwalt.

1132. **Leun** Josef Julius, led. Kaufmann von Heddingen, prem. Neg.-Bez. Starnaringen, geb. dort 17.2.79, weg. Urkundenfälschung u. Betrugs auf Anord. des k. A.-G. München I. Einl.-Ort: Gef. am Anger hier (XI 4).

München I 312 1902.

A. Staatsanwalt.

1133. **Illmeyer Josef***, led. Vändgehilfe, geb. 30.11.61 in München, weg. Betrugs auf Anord. des I. A.-G. München II (385499)
München II 112 1902. Amtsanwalt.

*) Zul. 153412150 (1901).

1134. **Zeller Josef**, led. Erbarbeiter von Neumarkt 4Dpi, geb. dort 19.3.63, weg. Hausfriedensbruchs auf Anord. des I. A.-G. Mannheim. Einl.-Ert: hief. Vdg.-Gef. (B 76).

Rempten 254 1902. St. Staatsanwalt.

1135. **Schindler Johann Georg**, Zimmermann, angeblich von Basel (ungef. 24 J., 1,60—1,65 m, mittelstark, blonde Haare, röthliches Schnurrärtchen, rot entzündete Augen; grünes kleines Mütchen, dunkelgrüne Kappe n. Hofe, letztere hinten mit schwarzem Fled ausgebeffert), weg. Betrugs. Verhaftung u. Trahtnachricht, worauf Verfügung wegen Zulieferung erfolgen wird (1884).

Wallbürn (Baden) 311 1902. Gr. Amtsgericht.

1136. **Stappin Johann Karl***, Schmied von Hartleb, Vdr. Breslau, preuß. Prov. Schlesien, geb. dort 25.6.77, weg. Verbr. des Raubes.

Hamburg 412 1902. St. Unt.-Richter II.

*) Zul. 41264 (1902).

1137. **Wagener Franz**, led. Knecht von Schalchen, Ger.-Bez. Mattighofen, Bez.-G. Brannau, Oberöftr., geb. 22.11.81 in Oberweinberg, Gde. Schalchen, weg. Betrugs auf Anord. des I. A.-G. Traunstein. Einl.-Ert: nächstes A.-G. Trahtnachricht (33 A).

Traunstein 112 1902. Amtsanwalt A.

1138. **Welf Johann**, led. Dienstknecht von Rosenheim, geb. 12.2.79 in Lauterbad, A.-G. Rosenheim, weg. Körperverl. auf Anord. des I. A.-G. Rosenheim (A 81691).

Rosenheim 112 1902. Amtsanwalt A.

Zum Strafvollzuge sind zu verhaften:

1139. **Grimm Friedrich**, led. Mechanikerlehrling von Strassberg bei Berlin, Reg.-Bez. Potsdam, geb. 6.7.86 in Höchstädt a/d., B.-M. Dillingen; Urt. v. 30.12.1901: weg. Diebstahls 1 Woche Gef. Einl.-Ert: nächstes Vdg.- oder A.-G.-Gef. (B 996).

München I 312 1902. St. Staatsanwalt.

1140. **Stabler Juliana***, led. Kellnerin von Oberdorf, Oesterreich, geb. dort 13.2.78; Urt. v. 26.6.1901: weg. Verbr. des Diebstahls 9 Mte. Gef. Einl.-Ert: hief. Vdg.-Gef. (37791).

Traunstein 304 1902. St. Staatsanwalt.

*) Zul. 168413250 (1901).

Ausforschungen.

1141. (**Diebstahl**) 2 Herrenanzüge, dunkel, auf den Knöpfen und Aufhängesleifen die Firma: „H. Klam, Rohrbach b. St. Ingbert“, bei einem der Anzüge ein Hosenbein 10 cm kürzer als das andere, sowie 1 silb. Reumontiruhr mit grav. Goldrand u. römischen Ziffern, nebst Kette wurde am 28.11.1901 den bei Klam beschäftigten Schneidergehilfen Seibert n. Ahmann gestohlen. Mutmaßl. Täter: **Weber Emil**, Schneider, geb. 8.5.77 in Martinshöhe, A.-G. Homburg i. d. Pfalz (1,65 bis 1,67 m, kräftig, schwarze Haare, kleiner schwarzer Schnurrbart).

Zwei Brücken 311 1902. St. Staatsanwalt.

1142. (**Diebstahl**) Am Nachmittag des 31.1.1902 wurden in Forzheim mehrere Manjardenkammern teils mittels Brechwerkzeug (Meißel?) durch Wegsprengen des Schließkloßens, teils durch Nachschlüssel in diebstahl Abhand geöffnet u. folgendes gestohlen:

1. Leichtes Doubleherrenrockfelle aus leichtem runden Gliedern mit Federrück;
2. Double-Collier aus feinen länglichen Gliedern, daran kleines Herzchen mit Türkis;
3. silberne Damenreumontiruhr mit Goldreifen, weißem Zifferblatt, römischen Zahlen, Nr. 7018;
4. Halskette von Double;
5. doppelter Armreif, einer aus Double, der andere aus Silber mit Verchluß u. Kettchen;
6. silberne Damenreumontiruhr, Goldrand, weißes Zifferblatt, mit verschiedenfarbigen Kniffen um die Stundenzahlen, vergoldete Zeiger; Rückdeckel mit wappentrag. Plättchen;
7. Doublekette aus länglichen Gliedern, Federrück u. Herzchen mit 9 Ovalen u. 1 Vierer;
8. runde Broche aus Gold mit einigen Ovalen;
9. unechte Broche mit Emailleplatte, darauf ein Koffspäpchen;

10. $\frac{1}{2}$ Duzend Herrenstiefeltragen Nr. 40; neuer weißer Trägerschurz mit Spizen; 8—10 Taschentücher.

Verdächtig ist ein Unbekannter: Etwa 22 bis 24 J., 1,55 m, untereif, ovales, bräunliches Gesicht. Anflug eines dunklen Schnurrärtchens, etwas absteigende Ohren; dunkler glatter Ueberzieher, schwarzer weicher eingedrückter Filzhut, hochroter Strawattenschoner od. solche breite Krawatte. Fahndung nach den gestohlenen Gegenständen u. dem Täter; bei Ermittlung des Letzteren Festnahme u. Trahtnachricht erbeten (22 D 105).

Forzheim (Baden) 212 1902.

Gr. Staatsanwalt.

1143. **Gestohlen** wurde am 30.1.1902 in Ansbach dem Erbarbeiter Josef Spizzo ein gelbbrauner Holzkoffer, welcher n. A. enthielt: 1 Portemonnaie mit 2 Reichsthalstücken zu je 100.-, 2 italien. Goldstücke zu je 10 Lire, 8 A 50 S, in Silber; 1 Schulbüchlein über 200 Lire auf Alois Diamante in Buda-Udine, 1 massiv goldene, aus runden Gliedern bestehende, sechsmal um den Hals reichende u. schließbare Halskette, 1 längliche goldene Broche mit verschlungenen Stäbchen und einem schwarzen Stein mit weißem Kniff in der Mitte, n. 3 weiße Mannshemden (A 90).

Ansbach 312 1902. St. Staatsanwalt.

1144. **Gestohlen** Mitte Januar 1902 in Alting, A.-G. Straubing: 1 gutes Pierde (fog. Brust-) Geschirz mit Rückenzeug, Lederströngen, Kreuzzüngeln, Kopfgestell mit veroidelstem Stangengebiß; Kammbedel aus schwarzem Manzleder mit zwei weißen Manzlederstreifen eingestift; Kopfgestell mit an Lederriemen hängenden Nadelringen, vernickelter Rose n. Wappen verziert; ferner wurde gestohlen: gelb karierte Pierbedede mit dunkelblauen Vorken an den Seiten u. der Mitte u. je 2 Lederströngeln

an den Seiten, Zeichen J. H. Belohnung für Ermittlung des Täters 10. A. (II 389).
Straubing 1/2 1902. St. Staatsanwalt.

1145. (**Mansarden-Dieb.**) Die in den letzten Tagen aus den verchiedenen Städten Süddeutschlands eingekommenen Fahndungs- u. Ausschreiben Mainz betr. Diebstahl vom 23. 24. Januar, Baden vom 27. Januar, Freiburg vom 28. Januar, Württemberg vom 31. Januar) lassen wegen Uebereinstimmung des Signalements des namhaftesten Täters und wegen der Gleichartigkeit der Ausführung, besonders des Wrechwertzeuges, vermuten, daß die gleiche Person in den genannten Städten, sowie hier in Karlsruhe am 26. 1. 1902, die angezeigten Mansarden-Diebstähle begangen hat und daß dieser Dieb auch anderwärts zu gleichem Zweck auftauchen wird. Signalement des Diebes: 20-23 J., ungef. 1,60 m, unterseht, dickes blaßes Gesicht, Anflug von dunklem Schnurrärtchen, Einrud eines Kellers oder besserer Keitenden; schwarzer steifer Filzbut, leichter schwarzer Leberzieher, schwarzer gut erhaltener Anzug, Stebfragen mit weißem über Brust und Krawatte gelegten Kragenschoner, Papieretod mit weißem Griff. Fahndung in den Waidhäusern und Verhändigung der Waidleiber u. Waidleib- anstalten behufs Sicherung des Täters bei Ver- fändigung erbeten (7101 D 349).
Karlsruhe (Baden) 1/2 1902.

Gr. Staatsanwalt.

1146. **Bender** Philipp, Tagelöhner von Frankfurt a/M. (20-21 J., ungef. 1,60 m, neue weite rötlich- braune Hose, etwas hellere Joppe, Radfahrer- Trikotbeind, sog. Triumpfschube), u.

1147. **Ludwig** Alois, Dachdecker, Geburtsort noch nicht ermittelt, vielleicht aus Nürnberg (22 J., 1,65 bis 1,70 m, unterseht, volles rotbraunes Gesicht, schwarze Haare, kleines schwarzes Schnurrärtchen; schwarzer weicher Filzbut, dunkle Joppe u. Weste, schwarze Sammethose) sind des vom 31. Januar auf 1. Februar 1902 bei Elikam u. Bar in Karlsruhe, mit Erbrechung eines Kassenjhrankes verübten Einbruchdiebstahles im Betrage von ungef. 1000. A. überführt u. zahlreicher anderer Einbrüche (**Mansarden-Diebstähle**) verdächtig. Beide waren am 1. Februar in Mannheim, dann wieder in Karlsruhe, u. sind seit 3. Febr. Mittags, nachdem sie der Täterschaft verdächtig geworden, flüchtig. Kontrolle aller zureisenden Fremden, Nachfrage in den Herbergen u. in den von Prostituierten bewohnten Säulern u. Festnahme der Verdächtigen, wegen welche unter Einem Haftbefehl erwirkt wird, erbeten (7692 D 416).
Karlsruhe (Baden) 4/2 1902.

Gr. Staatsanwalt.

1148. **Appel** Elisabeth, Orgelspielerin von Neu- burg, u. deren Zubüßler

1149. **Paumgartner** Josef, Tagelöhner von Rosen- beam, sind verdächtig, am 29. od. 30. 1. 1902 in Ober- dort, B.-A. Sonthofen, die ans Militärpaß, See- manns- u. Dienstzeugnis, Arbeitszeugnis und Straf- entlassungsbeurteilung bestehenden Legit.-Papiere des am 21. 12. 71 in Elgersdorf, Gde. Günzendorf, A.-G. Markt-Erlbach, B.-A. Neustadt a. d. Nisch, geb. led. Heizer's Johann **Schmitt** gestohlen zu haben.
Sonthofen 3/2 1902. St. Bezirksamt.

1150. **Will** Johann, Fabrikweber von Gerchheim, geb. dort 6. 1. 43, erschwindelt gewohnheitsmäßig Reise- geldvorschuße u. Krankenverpfllegung (1045).
Gerchheim 1/2 1902. Stadtmagistrat.

1151. **Wolf** Christoph, Tagelöhner, Kanonier, geb. 3. 11. 72 in Altendörfern, A.-G. Rosenheim, u.

1152. **Vorer** Jakob*, Kanonier, geb. 3. 6. 72 in Wartenfürden, A.-G. Garmisch, welche sich der milit. Kontrolle entziehen, sind dem nächsten Bezirkskom- mando vorzuführen, von welchem behufs Herbei- führung der Bestrafung bei Bod dem Meldeamt Leutkirch, bei Vorer dem Hauptmeldeamt Wiberach Mitteilung gemacht werden wolle (II 156).
Wiberach (Württemberg) 3/2 1902. Bezirkskommando.

*) Zul. 11684 (1902).

1153. **Willecke** Hermann, Jornmeister, geb. 9. 10. 61 in Hildesheim, vrech. Prov. Hannover (1,75 m, blond, kurzschichtig, trägt Brille), kommt vielleicht als Thäter eines Strafenraubes in Vetracht. Vorläufige Festnahme u. Trahtnachricht erbeten (223 D 60).
Heidelberg (Baden) 2/4 1902.

Gr. Staatsanwalt.

1154. **Wöberlein** Josef, led. Schlosser von Männer- stadt, B.-A. Miffingen, geb. 10. 9. 72 in Uebersee, A.-G. Traunheim, zieht mit einer Frauensperson in Ober- bahren naber, gibt an verbeiratet zu sein und er- schwindelt gewohnheitsmäßig Reisevorschuße.
Münnerstadt 2/4 1902. Armenpflgeschäftsrat.

Um Ermittlung und Bekanngabe des Aufenthalten nachbezeichneter Personen wird ersucht:

1155. **Fürsattel** Johann, led. Tagelöhner von Dürrenmungenau, A.-G. Roth, B.-A. Schwabach, geb. dort 22. 10. 61, weg. Hausfriedensbruchs (335/100).
Egerneue 27/1 1902. Amtsanwalt.

1156. **Großhoffer** Bartholomäus, led. Korbflechter von Ueberhausen, A.-G. Landau a/Nar, geb. dort 12. 8. 49, weg. Untrene (II 102).

Straubing 2/4 1902. St. Staatsanwalt.

1157. **Hahn** Albert, led. Obermüller, angeblich von Heilbronn, geb. 7. 11. 53 in Oberthalheim, D.-A. Nagold, weg. Unterschlagung (1802 II).

Straubing 2/4 1902. St. Staatsanwalt.

1158. **Hochleitner** Josef, led. Fabrikarbeiter von Zeiling, A.-G. Waidhof, geb. 6. 6. 73 in Rosenheim, weg. Verobung (464).

1159. **Zielmann** Josef, led. Wurzselgraber von Hötting, Bez.-G. Innsbruck, Tirol, geb. dort 11. 11. 53, weg. Verleumdung (467/98);

1160. **Lumfey** Ludwig, led. Bäder u. Tagelöhner von Ellingen, B.-A. Weichenburg a/S., geb. 14. 4. 80 in Weichenburg a/S., weg. Diebstahls (153).
Egerneue 2/4 1902. Amtsanwalt.

1161. **Hebelhaft** Christian Georg, verh. Maurer, geb. 26. 10. 71 in Neubaus, A.-G. Selb, B.-A. Rehan, zuletzt in Kfannentell, Gde. Birkenbühl, A.-G. Ebersheim, weg. Betrugs (197/01).
Ebersheim 2/4 1902. Amtsanwalt.

1162. **Ronrad** Ambros*, früher Wirtschaftspächter in Würzburg, geb. 26. 2. 71 in Waigolshausen, A.-G. Werned, B.-A. Schweinfurt, weg. Unterschlagung (C 15).
Würzburg 2/4 1902. St. Staatsanwalt.

*) Zul. 7716617 (1900).

1163. **Scherl** Barbara, Torfarbeiterin, zuletzt in Oberjeismering, Gde. Tübing, N.-G. Starnberg, als Zeugin (604).

München 291 1902. Amtsanwalt f. Starnberg.
1164. **Sporer** Ottilie, led. Fabrikarbeiterin (Dirne) von Laugna, N.-G. Wertingen, zuletzt in Stuttgart u. München, als Zeugin.

Augsburg 212 1902. N. Unter-Richter A.
1165. **Vonderfitt** (auch **Vonderfinn**) Josef, Erdarbeiter u. Wagnersohn, vermutl. von Winhofen, als Zeuge.

Straubing 281 1902. N. Staatsanwalt.
1166. **Wassermann** Otto, led. Maler, geb. 26.12.76 in Zellheim, N.-G. Memmingen, als Zeuge (29).
Weiler 301 1902. Amtsanwalt.

1167. **Wag** Christine*, led. Tagelöhnerin von Bachhausen, N.-G. Wolfratshausen, geb. dort 16.4.67, weg. Unterschlagung (144101).

Weilheim 311 1902. Amtsanwalt.
*) Bul. 41219 (1902).

1168. **Wäit** Peter, led. Tagelöhner von Weilheim, geb. dort 25.3.74, weg. Betrugs (85).

Weilheim 241 1902. Amtsanwalt.

1169. **Wille** Max, 33 J., verh. Kaufmann,
1170. **Wirth** Wilhelm, 21 J., led. Kaufmann,
1171. **Zemlacher** Franziska*, 28 J., led. Fabrikarbeiterin, sämtl. zuletzt in Augsburg, als Zeugen (B 291).

Augsburg 301 1902. N. Staatsanwalt.
*) Bul. 131110326 (1901).

1172. **Gutekunst** Martin, led. Vater von Augsburg, geb. 19.8.81 in Mörslingen, N.-G. Höchstädt a. d. Donau, B.-N. Dillingen, weg. Privatankundensfälschung (A 619).

Augsburg 301 1902. N. Staatsanwalt.

1173. **Wad** Ursula, verw. Tagelöhnerin, geb. 18.8.48 in Bergheim, N.-G. Dillingen, weg. Betrugs (C 89);

1174. **Wittich** Markus, led. Tagelöhner von Schlipshelm, N.-G. Augsburg, geb. dort 20.4.76, weg. Diebstahls u. Betrugs (B 74).

Augsburg 301 1902. N. Staatsanwalt.
1175. **Wischwitz** Wilhelm, led. Diensthofnet von Siedenhäuser, Gde. Gremertshausen, N.-G. Freising, geb. dort 11.3.81, weg. Diebstahls (B 1057).

Augsburg 271 1902. N. Staatsanwalt.
1176. **Wabk** Matthäus, led. Maurer von Würzburg, geb. 19.9.73 in Kenbesingen, N.-G. Arnheim, B.-N. Marlstadt, weg. Betrugs (C 4).

Bayreuth 112 1902. N. Staatsanwalt.
1177. **Uhl** Josef, led. Spengler von Lettingen, B.-N. Nördlingen, geb. dort 20.8.81, weg. Diebstahls (74).

Augsburg 271 1902. Amtsanwalt (Stadt).

1178. **Margraf** Bartholomäus, Wasserbauarbeiter, 1179. **Mayer** Johann, Wasserbauarbeiter u. Tagelöhner, beide von München, als Zeugen (775).

Bad Tölz 241 1902. Amtsanwalt.

1180. **Marzocco** Giuseppe (Josef), angeblich von Rimini, Prov. Urbino, Oberitalien (ungef. 35 J., 1,70-1,75 m, kräftig, brauner Schnurr- u. Vollbart), weg. Betrugs (663).

München 251 1902. Amtsanwalt f. Starnberg.

1181. **Mänfel** Josef*, Kellner von München (in dessen Begleitung sich wahrscheinlich die Kellnerin Anna Meßel von München befindet), als Zeuge (6044 D III 132201).

Mannheim (Baden) 291 1902. Gr. Staatsanwalt.
*) Vergl. 8416401 (1901).

Widerrufe.

1895: 14591. 16166. 16474. 16475.

1896: 3256 3463. 4870. 4871. 5453. 6713. 6951. 7208. 7215. 7657. 7678. 7679. 7942. 7943.
7948. 8196. 8202. 8342. 8687. 8893. 9246. 9749. 9751.

1898: 7038. 1900: 5483. 11053.

1901: 570. 7017. 8924. 10254. 11020. 11055. 11102. 11319. 11730. 11787. 12502.

1902: 154. 256. 686. 781. 826. 846. 923.

Alphabetische Recapitulation der Namen.

| | | | |
|-------------------------------|--------------------------------|--------------------------------|----------------------------|
| Altenborfer Johann . . . 1117 | Haril Josef . . . 1123 | Meier Johanna . . . 1127 | Sporer Ottilie . . . 1164 |
| Appel Elisabeth . . . 1148 | Heinde Barbara . . . 1131 | Meißl Anna . . . 1129 | Stabler Juliana . . . 1140 |
| Baumer Johann . . . 1118 | Hirsch Wilhelm . . . 1170 | Wischwitz Wilhelm . . . 1175 | Tüller Josef . . . 1134 |
| Baumgartner Josef . . . 1149 | Hochstetter Josef . . . 1158 | Wabk Matthäus . . . 1176 | Uhl Josef . . . 1177 |
| Bender Philipp . . . 1146 | Hofmann Friedrich . . . 1125 | Woblich Kreezeng . . . 1128 | Wmeyer Josef . . . 1133 |
| Bogner Johann . . . 1117 | Hilbelhad Christoph . . . 1126 | Borer Jakob . . . 1152 | Umtehr Ludwig . . . 1160 |
| Bod Christof . . . 1151 | Georg . . . 1161 | Mänfel Josef . . . 1181 | Vonderfitt |
| Dall Bartholomäus . . . 1119 | Hoberlein Josef . . . 1154 | Wittich Markus . . . 1174 | (Vonderfinn) Josef 1165 |
| Elle Max . . . 11-9 | Konrad Ambros . . . 1162 | Scherl Katharina . . . 1180 | Wagener Franz . . . 1187 |
| Fürstlitz Johann . . . 1155 | Kurz Franz . . . 1126 | Scherl Barbara . . . 1163 | Wassermann Otto . . . 1166 |
| Formaier Franz . . . 1120 | Langinger Ant. n . . . 1124 | Schindl.: Johann | Wag Christine . . . 1167 |
| Fuchs Jakob . . . 1121 | Leop. Josef Julius . . . 1132 | Georg . . . 1185 | Weber Emil . . . 1141 |
| Grimm Friedrich . . . 1139 | Ludas Aloys . . . 1147 | Schmitt Johann . . . 1149 | Weiß Johann . . . 1138 |
| Grünauer Anton . . . 1122 | Wad Ursula . . . 1173 | Semlacher Franziska . . . 1171 | Wißl Johann . . . 1150 |
| Großwieser Barth. . . 1156 | Margraf Barthol. . . 1178 | Stuppin Johann . . . 1179 | Willede Hermann . . . 1153 |
| Gutekunst Martin . . . 1172 | Marzocco Giuseppe . . . 1180 | Karl . . . 1136 | Wäit Peter . . . 1168 |
| Hahn Albert . . . 1167 | Mayer Johann . . . 1179 | Spielmann Josef . . . 1159 | |

Dr. Wilhelm Buchdruckerei (Gebr. Barcus) München.



Herausgegeben von der k. Polizei-Direktion München.



Unbekannte Leiche.

1182. Am 26.1.1902 wurde in einem Walde unweit des Weilers Unterjachsen, Gde. Eggensee, M.-G. Neuhadt a/M., die neben abgebildete Leiche eines an einem Baume erhängten unbekanntes Mannes gefunden. Beschreibung des Unbekannten: 45—50 J., blaue Augen, Haare u. Kollbart dunkelblond, ziemlich gut erhaltene Zähne, auf der Stirn eine von oben nach unten verlaufende 2—3 cm lange u. einige mm breite Narbe. Kleidung sehr ärmlich u. gänzlich defekt: schwarze Schirmmütze, graugrüne Kappe, blau- u. schwarz gestreifte Blouse, braune gestricelte Unterjacke, graue ganz zerrißene Hose, schwarzer Ledergurt, bis zum Fußgelenk abgeschnittene Stiefel, gräuliche Unterhose, weißwollene, in rotem Garn n. n. gezeichnete Strumpfe, 1 rotwollener Finger- u. 1 weißwollener Daumenhandschuh; keine Legit.-Papiere. Au. Effekten fand sich nur eine alte Schumpstabsdoie aus Birkenholz u. etwas Zwirn. Sachdienliche Aufschlüsse zur Identifizierung erbeten (C 115).

J ü r t h 311 1902.

K. Staatsanwalt.

Gerichtliche Haftbefehle.

Die bezeichneten Personen sind an die verfolgenden Behörden — **Militär-Arrestanten an die nächste Militärbehörde (Bezirks-Commandos ausgeschlossen)** — abzuliefern, wenn nicht ausdrücklich andere Bestimmung getroffen ist.

1183. **Albrecht** Franz, led. Dienstknecht von Rabitz, Bez.-G. Prachatitz, Böhmen, geb. dort 6.6.79, weg. Bedrohung u. A. an Anord. des k. M.-G. Tegernice. Einl.-Ort: nächstes M.-G.-Bez. F 42;

1184. **Dell Goppo (Gobbo)** Cesare, led. Erdbreiter, geb. 13.10.82 in Udine.

1185. **Beille** Giuseppe, verb. Erdarbeiter, geb. 21.10.70 in Laderno, beide zuletzt in Wies, M.-G. Riesbad, weg. Betrugs an Anord. des k. Vdg.-München II. Einl.-Ort f. beide: M.-G.-Bez. Wiesbach (D. 35).

M ü n c h e n II 412 1902. K. Staatsanwalt.

1186. **Staud (Zandor)** Alexander, led. Schreiner us: Ungarn, geb. 18.3.78, zul. in Cham wohnhaft 1,70—1,75 m, unterlegt, Haare u. Schimmerbartausfall räumlich, stumpfe Nase, volles Gesicht, ovales Kinn; räumlicher Auszug, grünlichter Ueberzieher u. Hut; weg. Betrugs an Anord. des k. M.-G. Cham. Einl.-Ort: nächstes M.-G.-Bez. (B 88).

A m b e r g 612 1902. K. Staatsanwalt.

1187. **Saas** Johann Georg, led. Tagner von Straßburg i/Saßl, geb. dort 7.7.82, weg. Diebstahls an Anord. des k. M.-G. Ludwigshafen a/Rh. Einl.-Ort: nächstes M.-G.-Bez. 1860 A101.

F r a n k e n t h a l 112 1902. K. Staatsanwalt.

1188. **Hirsch** Anton, led. Schneider u. Erdarbeiter von Mittelreidenbach, M.-G. Gmunsbaufen, geb. dort 17.5.82, weg. Diebstahls an Anord. des k. M.-G. Landsberg.

L a n d s b e r g aL 512 1902. Amtsanwalt (Stadt).

1189. **Höselberger** Nikolaus, Tagner von Zweibrücken, geb. 17.1.74, weg. thät. Verleumdung an Anord. des k. M.-G. Zweibrücken. Einl.-Ort: nächstes M.-G.-Bez. (B 1276).

Z w e i b r ü c k e n 312 1902. K. Staatsanwalt.

1190. **Göttel** Otto, Tagner, geb. 26.1.80 in Eichenbach, M.-G. Miel, Pfalz, weg. Verbr. w. d. Sittlichkeit. Einl.-Ort: nächstes M.-G.-Bez.

Z w e i b r ü c k e n 512 1902. K. Unt.-Richter.

Ausforschungen.

1191. **(Mauermord.)** In der Nacht vom Mittwoch den 5. auf Donnerstag den 6. Febr. 1902 wurde r in der Irrenanstalt Kaufbeuren bedienstete Knecht Weller in seiner bei der Anstalt be-

findlichen Wohnung mit einem stumpfen Instrument erschlagen u. eines ungef. 10 cm langen, 5 cm breiten, ziemlich alten u. abgerissenen Portemonnaies mit 15—20 M. Inhalt beraubt. Der Thät dringend

verbächtigt ist der eigene Sohn des Ermordeten, d. i. der Tagelöhner Mathias **Wiler** (33 J., alt, ungef. 1,68 m groß, mittlere kräftige Statur, volles blondes Haar, spärlich Vollbart). Ein Mann, auf welchen die Beschreibung des Wiler paßt, hat sich am Donnerstag den 6. Februar früh am dem Bahnhofs-Buchloe auffallend benommen, insbesondere den Portier mehrmals befragt, wann der Zug nach München abgehe. Dieser Mann war im Besitze eines Eisenbahnbiletts, welches nicht in Buchloe gelöst war. Festnahme u. Einlieferung in das nächste Amtsger.-Gef. erbeten.

Kempten 6/2 1902.

St. Staatsanwalt

1192. **(Haub.)** Am 3.2.1902 nachmitt. 2 Uhr wurde im Walde „Grümberg“ an der Staatsstraße zwischen dem Dorfe Postbauer und der Stadt Neumarkt in der Oberpfalz der 16 jähr. Güttlersohn Johann Eßlein seiner Uhr beraubt, welche der Thäter alsdann in Altdorf, N.-M. Nürnberg, veräußerte. Thäter: anscheinend Arbeiter, 30-35 J., 1,65-1,70 m, kräftig gebaut, großer blonder Schnurrbart, oberpfälz. Dialekt; bräunl. weicher Filzhut, gräulicher Anzug, blauer Schurz, vorn spitz zulaufende 32 cm lange Schuhe mit 17 cm langer Doppelsohle u. 7 cm langem u. ebenso breitem Absatz (D 59).

Amberg 6/2 1902.

St. Staatsanwalt

1193. **Mittels räuberischen Diebstahls** hat am 30.1.1902 vorm. zwischen 11 u. 11 $\frac{1}{2}$ Uhr in Forzheim ein Unbekannter (20-22 J., ungef. 1,60-1,65 m, dunkle Haare, kleines blondes Schnurrbartchen; schwarz. weicher Filzhut, braune Arbeiterkleider, weiße Hemdbrust, Stechfragen mit Umleg-Gelen, rote lange Strawatte; besitzt Fahrrad mit einer Polizeinummer, glänzl. mit Nr. 9088) einen gold. Damenring u. ein Paar Ohrring mit zwei od. drei Steinchen entwendet. Fahndung, Festnahme (ohne Anlieferung) u. Drabtnachricht erbeten (225 D 116).

Forzheim (Waden) 3/2 1902

Wr. Staatsanwalt

1194. **(Kirchenraub.)** In der Nacht vom 28./29.1.1902 wurde aus der Sakristei der Pfarrkirche in Lindbach, N.-O. Burgau, N.-M. Günzburg, ein vergoldeter Kelch mit Köpfe und Zeller gestohlen (A 113).

Günzburg 4/2 1902.

St. Staatsanwalt

1195. **(Vermiss.)** **Allig** Adolf Kaspar, Schlosserlehrling, geb. 3.5.86 in Ebersteinbach, N.-O. Hofenbürg, ist am 1.1.1902 aus dem Dienste des Schlossermeisters Peter Kaufmann in Eberbach a/M. entwichen u. treibt sich vermul. arbeitslos u. ohne echte Legit.-Papiere umher. Es wird erucht, denselben bei Betreten in Polizeigewahrsam zu nehmen u. hievon telegraph. od. telephon. Nachricht anber zu geben (683).

Schaffenburg 27/1 1902. St. Bezirksamt.

1196. **Schwindlerin**, angebl. Frau Johanna **Freigang** aus Nordhausen, Bahnhofsstr. 26 dort wohnend (45-50 J., übermittelgroß, braune graumelierte hinten zum Knoten frisierte Haare, rundes volles blaßes Gesicht, zart gepflegte Hände u. Fingernägel; beiderseits aufgebogener schwarzer Filzhut mit schwarzem Seitenband u. Feder, schwarzes, nicht langes Winter-Jackett, schwarzer Linnen-Rock mit weißen Knöpfen, elegantes Schuhzeug, schwarz. Krimmer-Muff mit großer Handschleife u. Feder, schwarzseidener Regen-

Schirm mit knopfförmigem Griff, daran schwarze Schleife mit gebästeltem kleinen Vortennonnie, gab sich als Tante des in Würzburg wohnhaft gewesenen, im Mane verunglückten Studiosoines Seine von Nordhausen aus u. erschwandte unter dem Vorgeben, ihre Pörse verloren zu haben, von der Hausfrau des H. H. u. nebst Vortennonnie u. dem oben bez. Regenschirm (C 70).

Würzburg 6/2 1902.

St. Staatsanwalt

1197. **Unbekannter Veträger**, angebl. Otto **Woth**, led. Stallknecht, geb. 25.5.77 in Gröningen, Kant. Zurich, Schweiz (ungef. 25 J., 1,75-1,78 m, kräftig, dunkle Haare, schwaches dunkles Schnurrbartchen, stehender Blick; brauner Filzhut, lange dunkelblane Zoppe, hellgraue Hufe, gute Stiefel) hat am 12.12.1901 unter der unwahren Angabe, bei dem Gutspächter Joch in Marienberg, N.-M. Würzburg, als Stallknecht angestellt worden zu sein, bezugnehmend bahnlagernden Koffer auflösen zu müssen, mehrfache Veträgerinnen bei Bediensteten des Joch verübt u. erscheidt verdächtig, der Urheber eines am 7.12.1901 in Kurheim, A.-G. Eßficht, auf gleichartig Weise verübten Betrugs zu sein. In letzterem Falle übergab der Thäter ein nach der Personalbeschreibung auf ihn nicht passendes, vermul. geföhntes schweizerisch Militärdienstbuch, lautend auf **Albert Witschberger**, geb. 1878, von Zuzen, Kant. Appenzell A. R., wohnhaft in Ardenberg, Kant. St. Gallen (K 8).

Nürnberg 3/2 1902. Staatsanwalt (Vand).

1198. **Schlechter** Ambros von Postler, A.-G. Kiffingen, geb. dort 14.10.70, welcher als Gewohnheitsvagant Krankenverpflieger erschwandelt, wolle heimgechabt, bezw. womöglich der Landespolizeibehörde überwiesen werden (280).

Bad Kiffingen 30/1 1902. St. Bezirksamt.

1199. **Trachmann** Johann, geb. 5.7.79 in Rügen-

reuth, Gde. Schladenreuth,

1200. **Tegen** Nikolaus, geb. 5.3.79 in Marktflengast,

1201. **Friedrich** Michael, geb. 6.8.79 in Gösmes,

1202. **Sommermann** Georg, Weber, geb. 28.3.79

in Willenstein,

1203. **Körner** Andreas, geb. 21.7.79 in Enchen-

reuth,

1204. **Vöfler** Nikolaus, geb. 4.4.79 in Marktflengast,

1205. **Ott** Heinrich, geb. 28.8.79 in Hohenberg,

1206. **Nieß** (leg.) - **Verner** (illeg.) - Andreas, geb.

16.5.79 in Enchenreuth,

1207. **Nieß** Johann, geb. 1.11.79 in Enchenreuth.

1208. **Schneider** Wilhelm, geb. 4.10.79 in Rügen-

reuth, Gde. Schladenreuth,

1209. **Schubert** Georg, geb. 19.3.79 in Gumpers-

dorf, Gde. Untersteinach,

1210. **Schubert** Michael, geb. 21.10.79 in Rügen-

reuth, Gde. Schladenreuth,

1211. **Seel** Friedrich, Fabrikarbeiter, geb. 13.7.79

in Enchenreuth (sämtliche angegebenen Geburtsorte

liegen im l. Bez.-M. Stadlsteinach) als unsichere

Heerespflichtige.

Stadlsteinach 17/1 1902. Civ.-Vorsteher.

Um Ermittlung und Befanztage des

Aufenthalts nachbezeichneter Personen

wird ersucht:

1212. **Kraft** August, verh. Tagelöhner von Schwein-

furt, geb. dort 17.8.73, weg. Körperverl. (B 45).

Nürnberg 31/1 1902. St. Staatsanwalt.

1213. **Votschnit** Valentin, Schuhmacher, geb. 12.2.77 in Bichhofslad (Skofja Loka), Bez.-K. Krainburg (Krauj), Krain, weq. Körperverl. u. A. (321498).
München 2241 1902. Amtsanwalt f. Sternberg.

1214. **Mühlwand** Johann, led. Tagelöhner von Troßberg, A.-A. Traunstein, geb. dort 25.7.72, weq. Betrugs (A 788401).
Traunstein 2811 1902. Amtsanwalt (Land).

1215. **De Bernardini** Ferdinando, led. Erdarbeiter von San Pietro, ital. Prov. Velleuno, geb. dort 19.9.77, weq. Körperverl. u. A. (S 16);

1216. **Votter** Max, led. Mechaniker von Vironen, A.-G. Züssen, geb. dort 28.11.77, weq. Betrugs (S 37);
1217. **Spiegel** Martin*, led. Dienstknecht von Zellera, Gde. Edarts, A.-G. Zimmernstadt, B.-A. Sonthofen, geb. dort 11.11.56, weq. Unterschlagung u. A. (S 39).
Sonthofen 2041 1902. Amtsanwalt.

* Jul. 141088 (1902).

1218. **Berger** Hermann, led. Anwaltsbuchhalter von München, geb. 18.8.79 in Giebelstadt, A.-G. Ochsenfurt, weq. Untreue (F 57);

1219. **Kloßmeier** Karl, led. Tagelöhner von Arth, A.-G. Landsbut, geb. 15.2.77 in Niederviehbach, A.-G. Dingolfing, weq. Verbr. des Diebstahls (F 52);
1220. **Waiser** Katharina, led. Köchin von Farchach, Gde. Bachhausen, A.-G. Wolftraßhausen, geb. dort 24.11.81, weq. Verbr. mid. das Leben (F 903);

1221. **Müller** Moriz, led. Schlosser von Engelsberg, Oesterl., geb. dort 21.2.77, weq. Körperverl. (C 67);

1222. **Reibinger** Heinrich, led. Tagelöhner von Reutichen, A.-G. Sulzbach, geb. 20.10.74 in Reidstein, A.-G. Sulzbach, weq. Urkundenfälschung (C 52).
München 11 2941 1902. A. Staatsanwalt.

1223. **Willer** Johann*, led. Stallknecht von Baisjerberg i Oberbayern, geb. dort 21.1.79, zuletzt in Schabbhausen, A.-G. Landsberg a/Lech, wegen Diebstahls (III 631401).
München I 242 1902. A. Staatsanwalt.

* Jul. 15242062 (1901).

1224. **Fassott** Friedrich, led. Tagner von Ludwigsbafen a/Alb., geb. dort 4.7.83;

1225. **Wismann** Friedrich, led. Tagner von Kaiserslautern, geb. dort 4.9.83, beide weq. Diebstahls (A 194).
Frankenthal 3041 1902. A. Staatsanwalt.

1226. **Grün** Maria, led. Köchin von Nien, A.-G. Haag, B.-A. Wasserburg, geb. dort 27.12.75, als Zeugin (VII 114).
München I 342 1902. A. Staatsanwalt.

1227. **Stetter** Stefan, verh. Schäffler von Gröbenbach, A.-G. Memmingen, geb. 16.11.73 in Gröben, A.-G. Ottobeuren, B.-A. Memmingen, weq. Unterschlagung.
Mindelheim 1641 1902. Amtsanwalt.

1228. **Kuberle** Sebastian*, led. Maurer von Bienenfeld, A.-G. Eichstätt, geb. 17.1.77, weq. Betrugs (B 67).
Rosenheim 242 1902. Amtsanwalt B.

* Jul. 155412319 (1901).

1229. **Schöde** Ella, led. Kellnerin von Königsberg i Preußen, geb. dort 7.1.83, als Zeugin (B 589).
Bamberg 342 1902. A. Staatsanwalt.

1230. **Kemmer** Josefa*, geb. Sternbacher, verh. Fabrikarbeiterin von Müttingen, württ. A.-G. Nalen, geb. 21.2.76 in Ebnat, württ. A.-G. Keresheim, weq. Diebstahls u. A. (4356).
Augsburg 442 1902. Amtsanwalt (Stadt).

* Jul. 162412797 (1901).

1231. **Kirchberger** Josef, led. Schleiergehilfe, geb. 1.9.73 in Schönhofen, A.-G. Stadlambol, zul. in Hebrmühl, Gde. Wilstein, A.-G. Oberviechtach, weq. Körperverl. (C 451).
A. Staatsanwalt.

1232. **Vacholka** Johann Georg, led. Schreiner, geb. 21.6.78 in Würzburg (ziemlich groß, bartlos, dem Hessischen ähnlicher Dialekt, Arbeiterleidung), weq. Unterschlagung u. A. (32).
München 342 1902. Amtsamt f. Burgau.

1233. **Wiedemann** Georg, verh. Schneider von Peterswörth, A.-G. Laingen, B.-A. Dillingen, geb. dort 21.2.64, weq. Diebstahls (361498).
Dachau 2741 1902. Amtsanwalt.

1234. **Buchart** Alois, verh. Tagelöhner von Zuchering, A.-G. Ingolstadt, geb. dort 11.3.47, weq. Diebstahls (73).
Ingolstadt 3041 1902. Amtsanwalt (Stadt).

1235. **Wisting** Heinrich, Tagner von Rodenbach, A.-G. Kaiserslautern, geb. dort 7.8.53, weq. Diebstahls (308).
Frankenthal 142 1902. Amtsanwalt.

1236. **Fenzel** Josef Anton, led. Wegker u. Tagelöhner von Ronsberg, A.-G. Obergünzburg, B.-A. Markt Eberdorf, geb. 10.4.73 in München, weq. Unterschlagung (C 44);

1237. **Polmann** Johann, led. Siebmacher von München, geb. 15.6.66 in Schrobenufen,

1238. **Cberlechner** Otto, led. Schlosser von Rosenheim, geb. dort 8.8.74, beide weq. Körperverl. (C 923).
Kempten 2941 1902. A. Staatsanwalt.

1239. **Dörner** Paul, led. Mechaniker von Budapest, Ungarn, geb. 7.5.65 in Verona, Italien, weq. Betrugs (A 68);

1240. **Griebel** Katharina, led. Feinbüglerin von Sirtmütern, A.-G. Frieberg, geb. 15.3.77 in Hohenzell, A.-G. Michau, weq. Diebstahls (A 788401);

1241. **Weiß** Erich, led. Steinbauer von Gannstätt, württ., geb. dort 17.10.82, weq. Unterschlagung (A 57).
Kempten 2941 1902. Amtsanwalt (Land).

1242. **Erk** Konrad, led. Dienstknecht von Wolfen, Kanton Zürich, Schweiz, geb. dort 17.3.78, wegen Diebstahls (250).
Frankenthal 2741 1902. Amtsanwalt.

1243. **Hiftl** Paul Ernst, led. Postamterier, geb. 30.10.43 in Schmölln, Krzt. Sachsen-Altenburg, weq. Diebstahls u. A. (A 4283).
Fürth i/B. 2841 1902. Amtsanwalt (Stadt).

1244. **Kid** Xaver, led. Erdarbeiter von Lidtenhaag, A.-G. Rißsbirg, geb. 22.11.78 in Gangkofen, A.-G. Eggenfelden, weq. Betrugs (1271401);

1245. **Martin** Xaver, led. Tagelöhner von Hörmazen, Gde. Seeg, A.-G. Züssen, geb. dort 30.11.79, weq. Diebstahls (50).
Ingolstadt 2941 1902. Amtsanwalt (Stadt).

1246. **Müller** Barbara, Tagelöhnerin von Eichersreuth, A.-G. Bamfeld, geb. dort 12.4.81, wegen Diebstahls (1575 4401).
Kempten 142 1902. Amtsanwalt (Stadt).

1247. **Kreuzer** Johann Baptiſt*, led. Schriftſetzer von Sindlbach, N.-G. Kaſſel, B.-N. Neumarkt iſ. d. Pf., geb. 4.9.80 in Neumarkt iſ. d. Pf., weg. Betrugs (435401).

Silvolfſtein 3041 1902. Amtſamwalt.

*) Zul. 120110177 (1900).

1248. **Völlmann** Johann, led. Dienſtmecht von Abmann, Gde. Heſſenruth, N.-G. Erdenborj. B.-N. Kemnath, geb. dort 9.7.83, weg. Diebſtahls (25).

Kemnath 2841 1902. Amtſamwalt.

1249. **Vreſel** Anton, verh. Zimmermann von Hiltenſberg, Gde. Krugzell, N.-G. Kempten, geb. dort 12.4.43, weg. Betrugs (104 A).

Kempten 312 1902. Amtſamwalt (Land).

1250. **Weinl** Jakob*, led. Dienſtmecht von Sandſbad, N.-G. Kottenburg iſ. d. Pf., geb. 5.4.78 in Gitting, Gde. Niederleperndorf, N.-G. Kottenburg iſ. d. Pf., weg. Körperverletzung (160).

1251. **Scheiff** Georg, verh. Hauſirer von Blattling, N.-G. Deggendorf, geb. 26.3.66 in Hajelbad, N.-G. Mitterfels, B.-N. Bogen, weg. Bedrohung (3216).

Landshut 3141 1902. N. Staatsamwalt

*) Inleſt 5844502 (1901).

1252. **Schmaderer** Kaver*, led. Dienſtmecht von Kallſed, Gde. Achſlach, N.-G. Viechtach, geb. dort 9.5.58, weg. Betrugs (18).

Eberſberg 2941 1902. Amtſamwalt.

*) Zul. 140110968 (1901).

1253. **Bläler** Joſef, led. Tagelöhner von Thalſirchen-München, geb. dort 13.5.59, weg. Bedrohung (V 45).

München I 112 1902. N. Staatsamwalt.

1254. **Albert** Jakob, verh. Siebnader von Carlsberg, N.-G. Grünſtadt, B.-N. Frankenthal, geb. dort 18.6.65, weg. gei. Körperverl. (17).

Liſſenheim 312 1902. Amtſamwalt.

1255. **Strung** Johann, led. Fabrikarbeiter, geb. 31.8.78 in Forchheim, weg. Hanſfriedensbruchs (15) Forchheim 112 1902. Amtſamwalt.

1256. **Seil** Marie, 19 J., Büglerin von Neumarkt a. d. R., geb. 12.5.7.

1257. **Weichſelgärtner** Mathilde, 17 J., Kellnerin von München, beide als Zeuginnen (VI 875401).

1258. **Wohlhüter** Anton*, led. Vater u. Bruder von Dietershofen, B.-N. Mitterſien, geb. 24.9.77 in Kott, Gde. Tattenbanfen, N.-G. Aibling, weg. Diebſtahls (IX 81).

München I 3141 1902. N. Staatsamwalt

*) Zul. 8746026 (1901).

1259. **Dietrich** Chriſtian, led. Kellner von Traunſberg, N.-G. Erdenborj, B.-N. Kemnath, geb. dort 20.8.82 E 6515401).

1260. **Jöſſl** Joſef, led. Metzger von Heindlham, Gde. Dünzlau, N.-G. Ingoſtadt, geb. dort 11.5.78 C 359).

1261. **Guzga** Alois, verh., angebl. Stellvertreter, geb. 19.6.56 in Gava, Wäbren iſ. d. Pf., ſämtliche weg. Betrugs:

1262. **Eder** Julie, led. Dienſtmagd von Eſſenſirchen, N.-G. Markt-Erlbad, B.-N. Neuſtadt a. d. R., geb. 5.6.77 in Bibs, N.-G. Regau (A 439401).

1263. **Hablmaier** Simon, led. Kupferſchmied von München, geb. dort 20.4.77 E 289. 615, beide weg. Diebſtahls;

1264. **Hellmeier** Anton, led. Vater von Griesbach, geb. 27.9.75 in München, weg. Körperverletzung u. Widerſtands A 6587. 7695401;

1265. **Röſch** Franz, led. Tagelöhner von Welchenbach, N.-G. Albenſberg, B.-N. Melheim, als Zeugin A 6587. 7695401).

München I 112 1902. Amtſamwalt.

Wideruſe.

1897: 6122. 13231

1899: 7287. 12039.

1901: 1791. 4760. 5207. 6975. 7552. 8158. 8523. 10704. 10738. 10887. 10916. 10949. 11080. 12199. 12210. 12605. 12912. 13106. 13244.

1902: 4. 141. 331. 698. 798. 829. 831. 839. 940. 990.

Alphabetiſche Recapitulation der Namen.

| | | | | | | | |
|--------------------------|------|----------------------------|------|----------------------------|------|---------------------------|------|
| Albert Jakob . . . | 1254 | Wrede Ella . . . | 1229 | Wolter Mar . . . | 1216 | Scheiff Georg . . . | 1251 |
| Albrecht Franz . . . | 1183 | Wüttel Otto . . . | 1150 | Martin Kaver . . . | 1245 | Schlerer Ambros . . . | 118 |
| Alia Wolff Kaſpar . . . | 1195 | Woll Goppo (Gobbo) . . . | | Maria Katharina . . . | 1220 | Schmaderer Kaver . . . | 1248 |
| Auberle Sebaſtian . . . | 1228 | Woll . . . | 1184 | Müller Barbara . . . | 1246 | Schneider Wilhelm . . . | 1248 |
| Berger Hermann . . . | 1218 | Wriſch Katharina . . . | 1240 | Müller Moriz . . . | 1221 | Schubert Georg . . . | 1248 |
| De Bernardin Ferdin. . . | 1215 | Wrin Maria . . . | 1226 | Oberlechner Otto . . . | 1238 | Schubert Michael . . . | 1248 |
| Dilling Heinrich . . . | 1235 | Wummermann Georg . . . | 1202 | Ott Heinrich . . . | 1205 | Seil Maria . . . | 1256 |
| Diller Johann . . . | 1223 | Wuas Johann Georg . . . | 1187 | Paſcholla Job. Georg . . . | 1232 | Seil Friedrich . . . | 1251 |
| Diſchberger Albert . . . | 1197 | Wellmeier Anton . . . | 1264 | Völlmann Johann . . . | 1248 | Spiegel Martin . . . | 1251 |
| Duchart Alois . . . | 1234 | Wirſch Anton . . . | 1188 | Wecile Giuſeppe . . . | 1185 | Staud Alexander . . . | 118 |
| Deßelmann Johann . . . | 1199 | Wigelberger Nikolaus . . . | 1189 | Wotekſchnig Valentin . . . | 1213 | Stetter Eriſan . . . | 1248 |
| Degen Nikolaus . . . | 1200 | Wolmann Johann . . . | 1237 | Vreſel Anton . . . | 1249 | Strung Johann . . . | 1248 |
| Denzel Joſef Anton . . . | 1236 | Wemmer Joſefa . . . | 1230 | Hablmaier Simon . . . | 1263 | Weiß Erich . . . | 1248 |
| Dietrich Chriſtian . . . | 1259 | Wörner Andreas . . . | 1203 | Reibinger Heinrich . . . | 1222 | Weichſelgärtner Matb. . . | 1257 |
| Dörner Paul von . . . | 1239 | Wid Kaver . . . | 1244 | Reinbl Jakob . . . | 1250 | Wiedemann Georg . . . | 1248 |
| Eder Julie . . . | 1262 | Wirkberger Joſef . . . | 1231 | Röſch Franz . . . | 1265 | Willer Mathias . . . | 11 |
| Erz Konrad . . . | 1242 | Wolſtemeyer Karl . . . | 1219 | Rieß Andreas . . . | 1206 | Wißmann Friedrich . . . | 12 |
| Faſſolt Friedrich . . . | 1224 | Wraſt Auguſt . . . | 1212 | Rieß Johann . . . | 1207 | Wohlhüter Anton . . . | 12 |
| Fißl Paul Ernſt . . . | 1243 | Kreuzer Job. Baptiſt . . . | 1247 | Roth Otto . . . | 1197 | Wöſſl Joſef . . . | 12 |
| Freigang Johanna . . . | 1196 | Wöſſler Nikolaus . . . | 1204 | Rubland Johann . . . | 1214 | Wiezler Joſef . . . | 12 |
| Friedrich Michael . . . | 1201 | Werner Andreas . . . | 1206 | Sandor Alexander . . . | 1186 | Guzga Alois . . . | 12 |



Herausgegeben von der k. Polizei-Direktion München.

Gerichtliche Haftbefehle.

Die bezeichneten Personen sind an die verfolgenden Behörden — **Militär-Arrestanten an die nächste Militärbehörde (Bezirks-Commandos ausgeschlossen)** — abzuliefern, wenn nicht ausdrücklich andere Bestimmung getroffen ist.

1266. **Kornbrod** Michael, verh. Reisender von Gallizien (Galizija), Bez.-G. Eberndorf, Bez.-G. Völkermarkt, Kärnten, geb. dort 14.6.64, weg. Betrugs u. A. auf Anord. des k. A.-G. München I (C 6058401).

München I 4/2 1902.

Amtsanwalt.

1267. **Weber** Adolf (angeblich), Architekt bezw. Baumeister von Atlantic, New-Yerica, Nordamerika (ca. 40 J., 1,75 m, kräftig, dunkelblonde etwas melierte Haare, dunkelblonder Schnurr- u. Vollbart, volles Gesicht, spricht mehrere Sprachen u. a. dentlich, englisch u. französisch, gewandtes weltmännisches Auftreten), weg. Betrugs. Der Verfolgte gab sich hier den Anschein eines reichen von seinen Renten lebenden, vorübergehend in Heilbronn sich aufhaltenden Privatmannes, der nur auf kurze Zeit von Amerika nach Europa gekommen sei, bald wieder dorthin zurückkehre u. ein in den häuslichen Arbeiten erprobtes Mädchen mitnehmen wolle. Die ihm vertrauenden Mädchen werden grüßlich betrogen. Einl.-Ort: A.-G.-Bez. Stuttgart-Stadt (J 9814101). Stuttgart (Württ) 3/2 1902. A. Staatsanwalt.

1268. **Saab** August, Schreiner, Gefreiter der Reserve der Infanterie, geb. 8.9.79 in Carlsberg, A.-G. Grünstadt, B.-M. Frankenthal (1,68 m, schwarze Haare, bartlos), weg. Diebstahls. Einl.-Ort: Arrest-Anstalt 18. Inf.-Rgt.s. Landau (Pfalz) (889). Landau (Pfalz) 6/2 1902.

A. b. Gericht der 3. Division.

1269. **Herbst** Lorenz, verh. Korbmacher von Zeegenort, A.-G. Bamberg II, B.-M. Bamberg I, geb. dort 11.11.49, weg. Diebstahls u. A. (6. 29 D). Kitzingen 6/2 1902. Amtsanwalt j. Dettelbach.

1270. **Wiesinger** Josef, Knecht von Hinterriedlach, Gde. Hebertsried, A.-G. Biechtach, geb. dort 21.8.85, weg. Diebstahls auf Anord. des k. A.-G. Biechtach. Biechtach 5/2 1902. Amtsanwalt.

1271. **Vöhner** Johann^{*)}, led. Dienstknecht, geb. 20.12.79 in Summersdorf, A.-G. Thurnau, B.-M. Kulmbach, weg. Sachbeschädigung u. Diebstahls. Einl.-Ort: A.-G.-Bez. Thurnau (3). Kulmbach 5/2 1902. Amtsanwalt j. Thurnau.

*) Zul. 141076 (1902).

1272. **Eder** Johann Jakob, led. Tagelöhner von Heiligenstadt, Gde. Gögging, A.-G. Abensberg, B.-M. Kelheim, geb. 19.9.79 in Oberhausen, A.-G. Augsburg, weg. Diebstahls auf Anord. des k. A.-G. München I. Einl.-Ort: Gef. am Anger hier (II 84). München I 5/2 1902. A. Staatsanwalt.

1273. **Grün** Maria^{*)}, led. Dienstmagd von Isen, A.-G. Haag, B.-M. Wasserburg, geb. dort 21.12.75, weg. ichw. Diebstahls (X 125).

1274. **Hahnböter** Heinrich^{**)}, led. Schuhmacher von Stephanskirchen, geb. 1.7.73 in Rosenheim (auf-fallend klein, mittelkräftig, dunkelblonde Haare, blonder Schnurrbart, längliches Gesicht, große spitze Nase), weg. Diebstahls (V 31), beide auf Anord. des k. A.-G. München I. Einl.-Ort: Gef. am Anger hier.

München I 7/2 1902.

A. Staatsanwalt.

*) Zul. 161126 (1902).

**) Zul. 129410153 (1901).

1275. **Auerhammer** Josef, verh. Tagelöhner von Dezenader, A.-G. Neuburg a. D., geb. dort 9.12.68, weg. Unterschlagung (1724). Friedberg 4/2 1902.

Amtsanwalt.

1276. **Bauer** Johann, led. Dienstknecht von Wangig, Gde. Stabl, A.-G. Waldkirchen, B.-M. Wolfstein, geb. dort 31.3.73, weg. Diebstahls (B 75).

1277. **Boxleitner** Ludwig, led. Häuslersohn u. Dienstknecht von Abesberg, Gde. Karlsbad, A.-G. Waldkirchen, B.-M. Wolfstein, geb. dort 7.6.81, weg. Körperverl. (B 40), beide auf Anord. des k. A.-G. Waldkirchen.

1278. **Eberl** Karl, led. Dienstknecht von Rumrent, A.-G. Freyung, B.-M. Wolfstein, geb. 22.11.71 in Prombach, Gde. Praßreit, A.-G. Freyung, weg. Betrugs auf Anord. des k. A.-G. Freyung (B 59). Einl.-Ort i. sämtliche: nächstes A.-G.-Bez. Passau 7/2 1902. A. Staatsanwalt.

1279. **Wösl** Karl, led. Müller von Eichstätt, geb. dort 6.2.59, weg. Betrugs auf Anord. des k. A.-G. Roth a. S. (30). Roth 4/2 1902. Amtsanwalt.

1280. **Friser** Josef, led. Tagelöhner von Bergab, Gde. Wohndrechts, A.-G. Lindau, geb. dort 5.5.62, weg. Diebstahls auf Anord. des k. A.-G. Weiler. Einl.-Ort: hier, Pdg.-Bez. (C 1110). Kempton 1/2 1902. A. Staatsanwalt.

1281. **Seilmann** Jakob, led. Dienstknecht, geb. 21.4.75 in Nedarsteinach, bef. str.-A. Heppenheim, weg. Sachbeschädigung auf Anord. des k. A.-G. Brückenau (323). Brückenau 3/2 1902. Amtsanwalt.

1282. **Tarash** Richard, led. Bäcker von Kronach, Oberiranten, weg. gef. Körperverl. Einl.-Ort: hier. A.-G.-Bez. Tettaug (Württ.) 5/2 1902. A. Amtsgericht.

1283. **Holzhey** Karl, Hausknecht, geb. 30.9.81 in Dödingen, A.-G. Heidenheim, V.-M. Gunzenhausen, zuletzt in Stuttgart übermittelgroß, unterjezt, dunkelblonde Haare, bartlos, volles rundes Gesicht, bayer. Dialekt, weg. Unterschlagung. Von Verhaftung sofort Mitteilung anber zu machen (G 249).

Stuttgart (Wirt.) 4/2 1902. A. Amtsgericht.

1284. **Gosser** Wendelin, Zinnagierlehrling, geb. 24.10.85 in Regelsweiler, Gde. Stödtlen, württ. A.-G. Ellwangen, zuletzt in Wasserburg a/Ann (ziemlich groß, kräftig, kurzgeschneitene blonde Haare, lange dicke Nase, tiefliegende lebende Augen, frecher Blick, altbayer. Dialekt, gebückte Haltung, freches Auftreten; schwarze Tuchmütze mit Schild, 2 Joppen, helle dunkelfarrierte Weste, dunkelgrüne Sommerhose, Halbschube zum Schürren), weg. schweren Diebstahls. Einl.-Ort: hies. A.-G.-Gef.

Ellwangen (Wirt.) 5/2 1902. A. Unt.-Richter.

1285. **Gurtel** Georg, verw. Maurer von Remmuth, Oberpfalz, geb. dort 24.4.44, zahlr. in Rothmaifling, Gde. Windischbergerdorf, A.-G. Cham, weg. wibernat. Unzucht auf Anord. des I. A.-G. Furth i/Th. Einl.-Ort: nächstes A.-G.-Gef. (B 16).

Amberg 7/2 1902. A. Staatsanwalt.

1286. **Kraus** Georg, Infanterist u. Tambour der Landwehr I, verb. Korbmacher von Bamberg, geb. 25.1.64 in Saffanfabrt, A.-G. Bamberg II, weg. erchw. Angehörigen (482).

Memmen 5/2 1902. A. Bezirkskommando.

1287. **Vobmiller** Rudolf, 41 J. alt, led. Schneider u. Dirnen-Bubälter von Bierlingen, württ. A.-G. Horb, weg. schweren Diebstahls. Den Ausschreibungen von L. C. Ziff-Bl. 1901 Nr. 164 Ziff. 12924 u. 1902 Nr. 5 Ziff. 268 wird beigelegt, daß Vobmiller, welcher scharf geladenen Revolver führen soll, sich den Namen „Jakob **Greiner**“, Cigarrenmacher von Lauffen, württ., beizulegen scheint. Vobmiller ist von großer breiter Statur, hat dunkelblonden starken Schnurrbart, ebenfollches Haar, u. trägt marincblanen Cheviotanzug.

Biberach (Wirt.) 4/2 1902. A. Amtsgericht.

1288. **Wähler** Karl, led. Dienstknecht von Leonfelden, Bez.-G. Freistadt, Oberösterreich, geb. dort 4.11.81, weg. Diebstahls auf Anord. des I. A.-G. Simbad (S 15).

Saffarirchen 3/2 1902. Staatsanwalt f. Simbad.

1289. **Uebenhauen** Wilhelm August, Handelsmann, geb. 29.47 in Weura, L.-M. Königsee, Ziritent. Schwarzburg-Rudolstadt, angebl. in Regensburg wohnhaft, weg. Hausfriedensbruchs u. Bedrohung. Einl.-Ort: nächstes Amtsgericht. Von Verhaftung Nachricht anber zu geben (Da 197493).

Saalfeld (Hrzst. Sachl.-Meinungen) 3/2 1902. Herzogl. Amtsgericht, Abt. 3

1290. **Schneiber** Friedrich, verb. Zimmermann von Birkenfeld, A.-G. Hofheim, geb. dort 26.1.68, weg. Betrugs u. A. auf Anord. des I. A.-G. Schweinfurt (A 46).

Schweinfurt 4/2 1902. Staatsanwalt (Stadt).

1291. **Strocker** Hermann, Wädelerbrüling, geb. 27.85 in Heilbronn (1,62—1,65 m, schlant, bleiches längliches Gesicht, dunkelblonde Haare, frecher Blick; grüner Anzug, dunkler Faveled, grüner weicher Filzhut, lange weiße Kravatte, Stehkragen), weg. Unterschlagung. Einl.-Ort: hies. Vda.-Gef.

Heilbronn (Wirt.) 3/2 1902. A. Unt.-Richter II.

1292. **Salsi** Josef*, led. Schreiner von Dieterskirchen, A.-G. Neunburg i/Th., geb. dort 23.8.76, weg. Betrugs u. A. auf Anord. des I. A.-G. Nürnberg. Einl.-Ort: Nürnberg (F 66).

Nürnberg 4/2 1902. A. Staatsanwalt.

*) Znl. 15412983 (1901).

1293. **Wagenhuber** Job. Baptist, verb. Reisender von Grafau, A.-G. Traunstein, geb. dort 24.5.74, w. Unterschlagung auf Anord. des I. A.-G. Schwabach (B 3).

Schwabach 5/2 1902. Staatsanwalt (Land).

1294. **Webber** Simon, led. Kräuterkändler von Grnsgraden, A.-G. Weissenfeld, V.-M. Pfaffenhofen, geb. dort 2.2.32, weg. Bedrohung u. A. auf Anord. des I. A.-G. Landau a/Var (82401).

Landau a/Var 4/2 1902. Staatsanwalt.

1295. **Welsbacher** Friedrich, led. Gärtner, geb. 9.4.74 in Wellheim, A.-G. Oermersheim (übermittelgroß, schlant aber kräftig, dunkle Haare, bartlos, bleiches mageres Gesicht, schwäbischer Dialekt), weg. Diebstahls (hat 1 silbernen Büffel, 1 Brillantnadel, 1 Regenschirm u. Schuhwaaren gestohlen u. ist verdächtig auf erschwerter Weise 1 schwarzen Webrod, 1 schwarze Weste, 1 dunkle Hose mit weißen Knöpfen, 1 solche Weste, 1 Tischuch gezeichnet P. S., Kinder u. Puppenkleider u. Wasche gestohlen zu haben.) Euergrühe Jahudung u. Drabnadricht erbeten.

Stuttgart (Wirt.) 2/2 1902. A. Amtsgericht

Stuttgart Stadt

1296. **Wiesmeier** Johann, verb. Schuhmacher von Berulobe, A.-G. Roth, V.-M. Schwabach, geb. dort 12.4.50, weg. Diebstahls auf Anord. des I. A.-G. Altdorf. Einl.-Ort: Nürnberg (F 1596).

Nürnberg 3/2 1902. A. Staatsanwalt.

Zum Strafvollzuge ist zu verhaften:

1297. **Krinninger** Walburga, Tagelöhnerwitwe von Rosenheim, geb. 5.7.52 in Niedersthan, A.-G. Brien, V.-M. Rosenheim; Art. v. 3.1.1902; wegen Berg. w. d. Sittlichkeit 4 Rte. Gef. Einl.-Ort: hies. Vda.-Gef. (1).

Traunstein 6/2 1902. A. Staatsanwalt.

Ausforschungen.

1288. (**Zigeuner.**) Ueber die Zigeunerfamilien Johann **Krigger**, Anton **Krigger** u. Josef **Holler**, welche seit Jahren mit Wohnwagen u. Pferden im Lande umherziehen, wird bekannt gegeben, daß dieselben nach neuerlicher Feststellung des I. Bezirksamtes Deggendorf **heimatlos** u. von **unermittelter Herkunft** sind. Gleichwohl ist es ihnen gelungen, sich in den Besitz von Legitimationspapieren zu setzen, indem sie von den Ortspolizeibehörden Verzeichnungen

über Aufenthaltsummeldung u. über Wohnungsvernahme erhielten u. auf Grund dieser Verzeichnungen andere Legitimationspapiere, wie Wandergerwerbsscheine u. Bestenerungsachweise erzwangen. den Johann **Krigger** befindet sich sogar im Besitze eines deutschen Reichspasses, obwohl seine Reichsangehörigkeit in keiner Weise nachgewiesen ist. Nachdem die bezeichneten Familien die Bevölkerung sehr belästigen, u. dieselben außerdem durch fortgesetzte wechselnde Personalanangaben

ihre Kontrolle in polizeilicher u. strafrechtlicher Hinsicht unmöglich machen, nachdem Abstammung, Geburtszeit u. Geburtsort der einzelnen Mitglieder dieser Zigeuner-Familien sich nicht ermitteln lassen bzw. die diesbezüglichen Angaben sich als unwahr erweisen haben, u. die mitgeführten Personal-Ausweise unrichtig sind, empfiehlt es sich, alle Gesuche der genannten Familien um Reisepässe, Bänder-gewerbebescheinigung, sonstige Personal-Ausweise abzuweisen, u. werden besonders die Ortspolizeibehörden vor Ausstellung irgend welcher Legitimationen für Mitglieder der bez. Familien gewarnt. Nobann **Krüger**, Pferdehändler, ist angeblich am 23.8.63 in Lütow, Kr. Dirschau, preuß. Reg.-Bez. Danzig, geboren u. angeblich nach Pölitz, preuß. Reg.-Bez. Stettin, zuständig. Seine angebl. Ehefrau Suzuli Krüger ist angebl. eine geb. Gohmann. Er zieht mit 6 Kindern im Alter von 1-15 Jahren umher. Anton **Krüger**, Pferdehändler, dessen Photographie bei der f. Polizeidirektion Münden hinterlegt ist, ist angeblich in Pölitz, preuß. Reg.-Bez. Stettin, geboren u. angebl. ebendort zuständig. Seine angebl. Ehefrau Anna Krüger ist angebl. eine geb. Kaufmann. Er zieht mit 6 Kindern im Alter von 8 Monaten bis zu 18 Jahren umher. Seine Angabe, in Forstried bei Münden ein Domizil zu haben, ist falsch. **Foßel Koller**, Pferde- u. Regenschirmhändler, ist angebl. — unbekannt wo — im Dezember 1851 geboren, seine angebl. Ehefrau Magdalena Koller ist angebl. eine geb. Waß u. angebl. 1862 in Böbuen geboren. Er zieht mit 8 Kindern im Alter von 2-27 Jahren umher.

München 842 1902. K. Polizei-Direktion.

1299. (**Manfarden- u. Kassen-Einbruchdiebe**.) Der Kassendiebstahl bei Eistan u. Bar in Karlsruhe im Betrage zu 1000. — (siehe b. C.-Bl. 1902 Nr. 15 Ziff. 1146 u. 1147) ist begangen von

Wender Philipp, Tagelöhner von Frankfurt a/M. 20-24 J., ungef. 1,60 m, dunkelblonde, beinahe schwarze, in der Mitte geschweifte u. auf der linken Seite in die Höhe gestämmte Haare, barlos, dickes volles Gesicht, trägt in den Ohren silberne Knöpfe; schwarze Sauntnünne mit gleichem Schild, neue weite rötlichbraune Hose, etwas hellere Joppe, Kabafahrer-Tricotband, (s. Triumphhülse) u.

Schottmüller Bruno von Schlottenbach, bad. N.-A. Gttingen (20 J., 1,70 m, schlau, etwas mageres Aussehen, schwarze Haare, Anflug von schwarzem Schnurrbartchen, an den Armen tätowiert; schwarzer weicher Filzbus, schwarze Joppe, neue grüne Hose, schwarzes Tricotband). Der früher als Thäter bezichtigte Alois Ludas ist Dehler u. bereits verhaftet. Wender u. Schottmüller, welche auch der in verschiedenen Städten Süddeutschlands in letzter Zeit begangenen Manfarden-diebstähle (siehe b. C.-Bl. 1902 Nr. 15 Ziff. 1145) dringend verdächtig sind, sind flüchtig. Es wird dringend um Kontrolle der Herbergen u. Ueberwachung der Bahnhöfe, Festnahme der Verdächtigten u. Zulieferung im Schnellwege ersucht. Haftbefehl Nr. 2116 (8022 D 416).

Karlsruhe (Baden) 642 1902.

Dr. Staatsanwalt.

1300. **Zwei Jagdgewehre** (1 Lefaneux-Doppelflinte u. 1 ältere ziemlich schwere großkalibrige Vorderladerbüchse, am Schaft eine mit einem Schieber verbedete Lade zur Aufnahme kleinerer Schießpatronen) wurden am 28.1.1902 aus der Hausflur eines Forstbeamten in Kaiserslautern gestohlen. Kaiserslautern 342 1902. K. Staatsanwalt.

1301. **Unbekannter**, welcher Legit.-Papiere auf den Namen Alois **Grosz**, Metzger bzw. Wasserbauarbeiter, geb. 20.4.66 in Wegscheid, zürichlich (welche Person nach den Erhebungen jedoch nicht existiert; ungef. 35 J., mittelgroß, schlau, rotblonde Haare, roter kleiner Schnurrbart, längl. mageres Gesicht, einäugig, gab sich auch als Bungeier aus; brauner Sauntnut mit Hebbüchserfadem, dunkler Hof, graue Hose) hat in der Nacht vom 14.15.10. 1901 in Verlesentub ein Paar Stiefelchen mit Gummigütern gestohlen.

Wolffstein 542 1902. Amtsanwalt f. Freyung. 1302. **Hilff** Otto Hermann, Strumpfmacher von Falken, säch. N.-S. Glauchau, geb. dort 27.4.60, ist weg. Landstreicher auf Grund Beschlusses des untertägigen Bez.-A. v. 23.12.1901 festzunehmen u. in das Arbeitshaus Hebbort einzuliefern. Vorstehendes Anschreiben hat Geltung bis zum 1. Novbr. 1903, falls nicht früher Zurücknahme erfolgt (4823).

Pegnitz 241 1902. K. Bezirksamt. 1303. **Straw** Jakob, verb. Zimmermann, geb. 8.9.47 in Großrebnühle, Gde. Neuenfor, N.-S. Stadtsiebnach, weg. Betrugs. Im Betretungsfalle vorläufige Verhaftung und Traßnachricht erbeten (A. 21. B. 58).

Schweinfurt 311 1902. K. Staatsanwalt. 1304. **Weltmann** Friedrich (angeblich), Kaufmann von Wiesbaden, ungef. 30 J. alt, hat in der Nacht vom 29./30.1.1902 in Kirchheim a/Neckar, wirt. N.-S. Weigheim, an erschwerte Weise ein Cigaretten, ein Würstchen und einen für Nam **Urchm** vom bad. Bez.-A. Weinheim ausgestellten Reisepass entwendet. Sachdienl. Mitteilung erbeten (481).

Heilbronn (Würt.) 542 1902.

K. Staatsanwalt. 1305. **Dimpf** Josef, Bäcker von Furtz i. W., N.-A. Cham, geb. dort 6.9.60, Gewohnheitsvagant, erschw. Unterstüßung, insbesondere Krankenhausverpflegung. Erlaß wird verweigert. Cham 642 1902.

K. Bezirksamt. 1306. **Kreitler** Josef, Tagelöhner von Mitterstetten, N.-S. Weimburg, geb. 15.3.60, erschw. Krankenverpflegung. Erlaß wird verweigert. Mitterstetten 742 1902.

Gemeinde-Verwaltung. 1307. **Riggel** Georg, Diensthofd. von Carlsberg, N.-S. Grünstadt, N.-A. Frankenthal, geb. 21.11.82, zieht in Ober- u. Niederbapern umher u. erschw. gewohnheitsmäßig Armeunterstützungen. Erlaß wird verweigert.

Carlsberg (Wfalz) 241 1902. Bürgermeisterrat. **Um Ermittlung und Bekanntgabe des Aufenthalts nachbezeichneten Personen wird ersucht:**

1308. **Kraft** Ignaz, led. Schneider, geb. 3.2.83 in Langenprosseln, N.-S. Lohr, weg. Betrugs (O 15). Dornburg a/M. 311 1902. Amtsanwalt.

1309. **Goller** Karl Christof Friedrich, led. Binselmacher von Nürnberg, geb. dort 17.12.81 (A 235),
1310. **Wagner** Johann, led. Bäcker von Altensittenbach, N.-G. Hersbruck, geb. dort 25.9.85 (A 288), beide weg. Diebstahls

Nürnberg 42 1902. Amtsanwalt (Stadt).
1311. **Hübner** Emil*, led. Skulpteur von München, geb. dort 16.4.48, weg. Unterschlagung (B 43),
Rothenheim 294 1902. Amtsanwalt B.

*) Gul. 129/10145 (1901).
1312. **Breitner** Michael, getr. led. Korbflechter von Untermarsfeld, N.-G. Neuburg aD., geb. 3.10.73 in Karlsbad, N.-G. Neuburg aD., weg. Diebstahls (B 854301);

1313. **Leig** Maria, led. Zugeherin von München, geb. 31.10.72 in Wiltsdorf, weg. Unterschlagung (D 849301. 660402);

1314. **Zechaler** Georg, led. Steinträger von Dingolfing, geb. dort 7.3.81, weg. Heblerei (C6250401);

1315. **Stoll** Anna, led. Kassierin von Verlach, N.-G. München II, geb. dort 24.8.77, weg. Betrugs (D 330);

1316. **Strobl** Josef, led. Tagelöhner von Haimelkofen, N.-G. Wallersdorf, geb. dort 6.9.85, wegen Verdröhung (D 774901).

München I 112 1902. Amtsanwalt.

1317. **Etges** Josefina, geb. 1870 in Frier,

1318. **Henric** Louise, geb. 1873 in Saarbrücken,

1319. **Orleans** Adele, geb. 1875 in Neuf, sämtliche

Kellnerinnen, als Zeuginnen.

Zwei Brüder 42 1902. N. Unt.-Richter.

1320. **Kreble** August, led. Scheffelner von Höf, N.-G. Friedberg, geb. 1.12.83 in Kied, N.-G. Friedberg, weg. Diebstahls (A 111).

Mugsburg 42 1902. N. Staatsanwalt.

1321. **Kreuzer** Joh., led. Tagelöhner, geb. 15.9.82
1322. **Kreuzer** Johann Baptist*, led. Schrifteger, geb. 4.9.80, beide geb. u. leb. in Remmert (Cvi. als Zeugen (D 507401).

Mberg 62 1902. N. Staatsanwalt.

*) Zul. 16/1247 (1902).

1323. **Andrä** Otto Emil, Zahntechniker, geb. 27.5.57

in Kaiserlautern, w. Wehrpflichtentziehung (IX 117).

München I 712 1902. N. Staatsanwalt.

1324. **Blum** Katharina, led. Dienstmagd von

Carlsberg, N.-G. Grimstadt, N.-G. Frankenthal, geb. dort 11.4.84, weg. Diebstahls (10 B).

Frankenthal 42 1902. N. Staatsanwalt.

1325. **Deegenhart** Franz, led. Dienstknecht von

Mübing, N.-G. München II, geb. dort 23.5.66, weg. Sachbeschädigung (P 84).

München II 612 1902. N. Staatsanwalt.

1326. **Segele** Hans 24 J., Kutcher von Neu-

Ulm, welder in einer mit Haft verbundenen Straf-

sache als Hauptzeuge in Betracht kommt, ist aufzu-

fordern, seinen Aufenthalt außer anzugeigen (J 24).

Ulm (Wirt.) 62 1902. N. Staatsanwalt.

1327. **Vindner** Georg, Reisender, geb. 4.4.65 in

Hamsdorf, Bayern, weg. Vergehens wid. d. Sittlich-

keit (564901).

Darmstadt (Heisen) 62 1902.

Staatsanwalt bei dem Gr. Landgericht

der Provinz Starkenburg.

1328. **Ochs** Johann, Hauswirth, geb. 29.6.85 in

Nürnberg, weg. Unterschlagung. Derselbe ist aufzu-

fordern, bei Gefahr freibrieflicher Verfolgung

seinen Aufenthalt hierher anzugeigen (J 958).

Stuttgart (Wirt.) 42 1902.

N. Staatsanwalt.

Widerrufe.

| | | | | | |
|-------|--|-------|---------------------------------|-------|--------|
| 1890: | 12008. | 1892: | 241. 242. 9080. | 1896: | 12011. |
| 1897: | 4801. 6416. 9616. 12550. | 1898: | 2272. 7137. | | |
| 1899: | 735. | 1900: | 1815. 3262. 7918. 11714. 12061. | | |
| 1901: | 900. 1976. 2069. 2287. 2605. 3748. 4129. 5032. 5197. 5498. 5888. 6031. 7521. 8002. 8634. 8937. 10063. 11082. 11190. 12115. 12241. 12437. 12625. 12699. 12708. 12763. 12771. 12776. 12872. 13023. 13122. 13183. | | | | |
| 1902: | 35. 135. 227. 289. 314. 346. 631. 633. 677. 710. 717. 763. 779. 788. 836. 840. 842. 855. 906. 978. 996. 1027. 1048. 1063. 1090. | | | | |

Alphabetische Recapitulation der Namen.

| | | | |
|------------------------------|-----------------------------|--------------------------------|--------------------------------|
| Andrä Otto Emil . . . 1323 | Anders Wendelin . . . 1234 | Kreble August . . . 1320 | Seibaler Georg . . . 1314 |
| Auerhammer Josef . . . 1276 | Breitner Michael . . . 1287 | Krüger Anton . . . 1298 | Stoll Anna . . . 1315 |
| Bauer Johann . . . 1276 | Grün Maria . . . 1273 | Krüger Johann . . . 1298 | Stroder Hermann . . . 1291 |
| Bender Philipp . . . 1299 | Größ Alois . . . 1301 | Krüninger Walburga . . . 1297 | Strobl Josef . . . 1316 |
| Böf Karl . . . 1279 | Haab August . . . 1268 | Leig Maria . . . 1318 | Tarab Richard . . . 1282 |
| Blum Katharina . . . 1324 | Heilmann Hans . . . 1326 | Leininger Georg . . . 1327 | Willy Otto Hermann 1302 |
| Breitner Lubwig . . . 1277 | Heilmann Jakob . . . 1281 | Lehmiller Rudolf . . . 1287 | Unbehauen Wilhelm |
| Breitner Michael . . . 1312 | Henric Louise . . . 1318 | Meibinger Josef . . . 1270 | August . . . 1289 |
| Breym Adam . . . 1304 | Herbst Lorenz . . . 1269 | Mühlbacher Karl . . . 1288 | Wagenhuber Johann |
| Deegenhart Franz . . . 1325 | Hübner Emil . . . 1311 | Nigl Georg . . . 1307 | Baptist . . . 1293 |
| Dimpfl Josef . . . 1305 | Holzhey Carl . . . 1293 | Orleans Adele . . . 1319 | Wagner Johann . . . 1310 |
| Eberl Karl . . . 1278 | Kornbrod Michael . . . 1266 | Ochs Johann . . . 1328 | Weber Adolf . . . 1267 |
| Eber Johann Jakob . . . 1272 | Kraft Ignaz . . . 1308 | Pöbner Johann . . . 1271 | Weber Simon . . . 1294 |
| Etges Josefina . . . 1317 | Kraus Georg . . . 1286 | Holler Josef . . . 1298 | Weltmann Friedrich . . . 1304 |
| Frieder Josef . . . 1290 | Kraus Jakob . . . 1303 | Muhlbacher Heinrich . . . 1274 | Weibacher Friedrich . . . 1286 |
| Gneiß Georga . . . 1285 | Kreitmeier Josef . . . 1306 | Salsl Josef . . . 1292 | Wiesmeier Johann . . . 1296 |
| Goller Karl Christof | Kreuzer Johann . . . 1321 | Schneider Friedrich . . . 1290 | |
| Friedrich . . . 1309 | Kreuzer Joh Baptist 1322 | Schottmüller Bruno . . . 1299 | |

Bayer. Central-Polizei - Blatt.

Herausgegeben von der k. Polizei-Direktion München.

Gerichtliche Haftbefehle.

Die bezeichneten Personen sind an die verfolgenden Behörden — **Militär-Arrestanten an die nächste Militärbehörde (Bezirks-Commandos eingeschlossen)** — abzuliefern, wenn nicht ausdrücklich andere Bestimmung getroffen ist.

1329. **Vader** Wezeslans, geb. 24.11.75 in Schaf-
rind, Gde. Bernried, A.-G. Rosenfrank u.

1330. **Vader** Georg, geb. 12.11.73 in Schartmühle,
Gde. Led. A.-G. Neunfadt B.-M., beide led. Tag-
elbner, weg. gef. Körperverl. auf Anord. des l. A.-G.
Nehau, wobin abzuliefern (311).

N e h a u 8/2 1902. Staatsanwalt

1331. **Bumbitschka** Mathilde, led. Melkerin von
Niederkreuzstetten, Bez.-K. Kornenburg, Niederösterreich,
geb. 14.3.71 in Hallein, weg. Vergehens gegen § 10
Ziff. 2 des Nahrungsmittelgef. (14800).

V e r c h t e s g a d e n 7/2 1902. Staatsanwalt

1332. **Feller** Friedrich, verb. Kaufmann, geb. 1.11.72
u. Schönan, bad. A.-G. Heibelberg, 1,65—1,70 m,
dunkl. blonde Haare, blonder Schnurr- u. Spitzbart,
rageres langes abgelebtes Gesicht; hellgrauer ober-
u. unterer Lippen, schwarzer steifer Filzbut, weg. Unter-
drückung. Verhaftung u. Drabtnachricht, woran
Verhängung wegen Zulieferung erfolgen wird (7931).

M a n n h e i m (Baden) 6/2 1902.

Gr. Staatsanwalt.

1333. **Sönike** Adolf, Metzger, geb. 15.12.72 in
Berlin, zul. in München, Bayern, u. Verleumdung.
Cinl.-Ort: nächstes Ger.-Bez. D 20.

S e n f t e n b e r g i. d. Laußitz (Preußen) 5/2 1902.
A. Amtsgericht.

1334. **Sörtl** (Sertl) Peter, verb. Tagelöhner von
Bischof, B.-A. Amberg, geb. 5.12.32 in Bernhof,
Gde. Vaigenbruck, A.-G. Wisold, weg. Verbr. w. d.
Sittlichkeit. Cinl.-Ort: hief. Vdg.-Bez. A 183.

W e i d e n 9/2 1902. A. Unt.-Richter.

1335. **Sofmuth** Lucian, Tagelöhnersohn von
veresthann, A.-G. Landsberg, geb. dort 17.6.88,
eg. Diebstahls auf Anord. des l. A.-G. Bruck (777).

B r u c k b. München 7/2 1902. Staatsanwalt.

1336. **Tippner** Anna, led. Waad von Oberhofen,
b. dort 11.10.75, weg. Diebstahls u. Betrugs auf
Anord. des l. A.-G. Eggenfelden 95).

E g g e n f e l d e n 10/2 1902. Staatsanwalt.

1337. **Klein** Christian Gottlob, led. Schuhmacher,
b. 29.7.68 in Hopfgabern, württ. C.-A. Marbach,
eg. Sachbeschädigung (217).

B r u c h f a l (Baden) 20/1 1902. Gr. Amtsgericht.

1338. **Müller** Eugen, led. Artist, geb. 8.12.75 in
Tuttgart, umherziehend, weg. Betr. w. d. Gewerbe-
drückung. Cinl.-Ort: nächstes A.-G.-Bez.
L u d w i g s b u r g (Württ.) 8/2 1902.

A. Amtsgericht.

1339. **Neubert** Karl Moritz, verb. Arbeiter
von Schartenstein, lösch. A.-G. Woltenstein, A.-G.
Marienberg, geb. 10.10.58 (führt voraussichtlich ein
gestohlenen Arbeitseignis des Arbeiters Paul
Sermanns, geb. 30.5.59 in Berlin, ausgestellt von
der Firma „Malzbrennerei Reinert in Mannheim“
für die Zeit v. 17.2. bis 12.11.1900), weg. Diebstahls
auf Anord. des l. A.-G. Hofheim (25401).

H o f h e i m 6/2 1902. Staatsanwalt.

1340. **Nöfler** Anton, led. Dienstknecht von Blöß,
Bez.-K. Bischofsheim (Trau Horsav), Röhmen, geb.
20.4.81 in Venkenhütte (Neuhütte), Gde. Ulrichsgrün,
A.-G. Waldmünchen, weg. Diebstahls auf Anord.
des l. A.-G. Waldsassen, wobin abzuliefern (B 247).

W e i d e n 7/2 1902. A. Staatsanwalt.

1341. **Schaller** Lorenz*, led. Tagelöhner von
Zwölfen, A.-G. Landsberg, geb. 7.5.78 in Hofstetten,
A.-G. Landsberg, weg. Betrugs auf Anord. des
l. A.-G. Landsberg.

L a n d s b e r g 10/2 1902. Staatsanwalt (Stadt).

*) Zul. 14441:306 (1901).

1342. **Schweiger** Felix, Monteur, geb. 25.10.77
in Halle (1,78 m, branne Gesichtsfarbe, dunkelblonde
Haare, selcher Schnurrbart, norddeutscher Dialekt;
schwarzer weicher Filzbut, Joppenanzug; hat angeblich
bei der Marine gedient), weg. Betrugs. Bei Fest-
nahme Drabtnachricht an Gr. Staatsanwaltschaft
Freiburg i.Br. (3854).

V ö r r a c h (Baden) 5/2 1902. Gr. Amtsgericht.

1343. **Schmidt** Philipp, Tagelöhner, geb. 18.9.74
in Senefeld, bad. B.-A. Adelsheim (1,62—1,64 m,
unterleht, Haare u. Schnurrbart blond; dunkelblaue
Joppe u. Weste aus geripptem Stoff; brante Hofe
mit Streifen auf der Seite, weißes Hemd, grüner
Hut), weg. mehrfachen Diebstahls. Verhaftung u.
Drabtnachricht, woran Verhängung wegen Zulieferung
erfolgen wird (7983 D I 221).

M a n n h e i m (Baden) 6/2 1902.

Gr. Staatsanwalt.

1344. **Seebauer** (alias **Kerbl**) Karolina, led. Dienst-
mädchen von Bogenberg, A.-G. Bogen, geb. 16.4.85
in Gallenfeld, A.-G. Mitterfels, B.-A. Bogen, weg.
Diebstahls u. Urkundenfälschung auf Anord. des
l. A.-G. München I. Cinl.-Ort: hief. Gef. am Anger
(XI 107).

M ü n c h e n I 8/2 1902. A. Staatsanwalt.

1345. **Stadlauer** Theresie, geb. Földi, von ihrem
Ehemann getrennt lebende Tagelöhnersfrau, Haus-
hälterin u. Dienstmagd von Stockensau, A.-G. Nidach

geb. 27.7.54 in Singenbad, N.-O. Schrobenuhen (mittelgroß, unterlegt, gesunde etwas gelbliche Gesichtsfarbe, dunkelblonde Haare, graue Augen, sehr lüdenhafte Zähne), weg. Diebstahls u. A. auf Anord. des k. A.-G. Brud. Einl.-Ort: Gef. a. d. Vaaderstr. hier. Stadtmair, welche sich stets unter falschem Namen umhertreibt, wurde am 3.2.1902 vom f. Vdg. München II weg. Diebstahls u. A. zu 5 Jahren Zuchthaus verurteilt (welches Urteil noch nicht rechtskräftig ist) u. ist am 10.2.1902 aus dem Gefängnis a. d. Vaaderstr. hier **entwichen**. Bei der Entweichung trug sie wolleues rot u. weißgestreiftes Kopftuch, dunkle Taille mit blaugrünem Einfaß, schwarzen Rock, schwarzen Unterrock mit gelben Börtchen u. Schürzfleiel von Filz mit Lederbesatz (E 578401).

München II 10/2 1902. A. Staatsanwalt.

1346. **Walter Johann***, led. Dienfcher, geb. 27.8.80 in Ahtbeck, Kr. Ufedom-Wollin, Hgb. Stettin, weg. Sachbeschädigung u. A. auf Anord. des k. A.-G. Hof A 1060. 1070401.

Hof 8/2 1902.

Amtsanwalt A.

* Zul. 86/619 (1901).

1347. **Emmett Friedrich**, Müller von Jaurndau, wirtt. D.-A. Göppingen, angebl. geb. 5.2.75 (od. 73?), weg. Betrugs auf Anord. des k. A.-G. Wertingen. Einl.-Ort: nächstes A.-G.-Gef. (C 84).

Mugsburg 3/2 1902. A. Staatsanwalt.

1348. **Wenzel** Simon, led. Würfelsteinhauer von Renholdung, Gde. Niska v. Wald, A.-G. Paffau, geb. dort 25.10.64, weg. Körperverletzung auf Anord. des k. A.-G. Paffau. Einl.-Ort: hier. Vdg.-Gef. (Ver.-Reg. 180).

Paffau 9/2 1902. A. Staatsanwalt.

1349. **Weibel** Karolina, geb. Traber, getr. led. Regenschirmmacherin von Neustadt a. Haardt, geb. 22.2.58 in Breitenbach, Kant. Solothurn, Schweiz, 1350. **Zettl** Xaver, led. Regenschirmmacher von Schneidweg, A.-G. Regensburg, B.-M. Stadlamhof, geb. 7.5.62 in Prutting, A.-G. Rosenheim, beide weg. Unterschlagung u. A. auf Anord. des k. A.-G. Rittenau (15).

Rittenau u 7/2 1902. A. Staatsanwalt.

1351. **Wechselberger** Rupert, verb. Vergarbeiter, geb. 1857 in Braumberg, Bez.-Ger. Rittersill, Bez.-H. Zell am See, weg. Diebstahls u. Betrugs auf Anord. des k. A.-G. Reichenhall, wobin abzuleiern (56).

Bad Reichenhall 7/2 1902. A. Staatsanwalt.

1355. **Wittels Einbruch** wurden in der Nacht vom 6.17.2.1902 in Eichenau, wirtt. A.-G. Weinsberg, gefohlen: 5-6 Einbundert-Markfcheine, 1 Einbundert-Frankenstück, 160 M in Silber u. ungef. 500 M in Zwanzig- u. Zehn-Markfcheinen, ferner ein älterer Lederzugbeutel, ein braun- u. weißgestreiftes geklümtes sog. Zib-Säckchen u. ein röthliches Zeug-Säckchen, in welchem das Geld aufbewahrt war (55).

Heilbronn (Wirtt.) 10/2 1902.

A. Staatsanwalt.

1356. (**Betrug**.) Unbekannter, welcher sich als **Mohl** u. **Göck** vom Stadt bei Landsberg a. Lech ausgab (in den 30er Jahren, gut mittelgroß, eher schlant als unterlegt, schwarze Haare, schwarzer Schnurrbart, längliches, gesund aussehendes Gesicht,

1352. **Friedmann** Matl, Artist, zuletzt Sekretär der Budapestier Orpheumgesellschaft, von Bezékó, Komitat Trencsen, Ungarn, geb. 1.2.71 in Wien (ungef. 1,80 m, schlant, bartlos, braune Haare, hat im Oberkiefer nur einen Zahn, etwas gebüdt gehend), weg. Unterschlagung auf Anord. des k. A.-G. München I. Einl.-Ort: Gef. a. Linger hier (II 137).

München I 11/2 1902. A. Staatsanwalt.

1353. **Koch** Paul*, Ingenieur von Straßburg (schreibt sich in die Fremdenbücher meistens ein als: **Hochheim, Hochheim, Hochwald**, spielt sich bald als Ingenieur, bald als Kaufmann, Det.-Offizier u. Inspektor auf, u. gibt als seine Adresse: „Straßburg, Steinstr. 21“ an; ungef. 40 J., 1,65-1,70 m, schlant, schmale Gestalt, dunkelblonde kurzgeschnittene Haare, blonder Schnurrbart, tiefliegende Augen, goldener Fingerring mit Watrosen-Abzeichen; leibbekannte Kleidung: schwarzer steifer Hut, grüne Joppe, dunkle Hufe), weg. Urkundenfälschung u. Betrugs. Gerichtl. Haftbefehl ist erlassen. Vor Ablieferung Drabdruckricht anber (D 33).

Wiesbaden 4/2 1902. A. Staatsanwalt.

Anm. d. Red.: Auf Paul Koch scheint sich auch folgende Bekanntmachung zu beziehen:

Betrug. Ende Januar u. anfangs Februar 1902 hat sich ein Mann (30-35 J., 1,70-1,75 m, schlant, friische Gesichtsfarbe, dunkelblonde Haare, dunkelblonder Schnurrbart, elegant gekleidet in Spener und Schifferstadt in verschiedenen Wirtschaften Schwimdbelien zu Schulden kommen lassen. Er gab sich für Karl oder auch Paul **Hochheimer**, Bezirksingenieur aus Straßburg, aus, erzählte viel von Spandan, wo er studiert habe, er sei auch auf einem Panzerschiffe thätig gewesen, wo er die Geschütze unter sich gehabt habe.

Speyer 10/2 1902.

Amtsanwalt.

* Zul. 132/1126 (1900).

1354. **Schneider** Friedrich, led. Dienstknecht von Unterweiler (28 J., 1,72-1,75 m, längliches Gesicht, kurzer schwarzer Vollbart; gelbliche Joppe, schwarze Hufe, grauer Hut mit Plauenfeder, schlechte Anstiesel) u. Diebstahls k. A. Einl.-Ort: hier. A.-G.-Gef. (gestohlene Gegenstände: schwarzbranne Joppe u. ähnliche Weste, gelbleberne Zigarettasche mit Zigarren).

Laupheim (Wirtt.) 7/2 1902. A. Amtsgericht.

Ausforschungen.

oberbayer. Dialekt; schwarzer weicher, oben eingedrückter Hut, gut erhaltener dunkelbrauner Anzug), hat am 6.2.1902 auf dem Weibheimer Viehmarkt dem Wanner Wehbad in Pahl, A.-G. Weibheim, einen D. Wien im Werte von 300 M herausgeschwindelt (C 102).

München II 10/2 1902. A. Staatsanwalt.

1357. (**Namens-Mißbrauch**.) Unbekannter (angebl. 22 J., 1,62 m, schwächlich gebaut, hellblonde Haare, Anflug von hellblondem Schnurrbart, graue Augen, hellblonde Augenbrauen, spitze Nase, niedere Stirn, längliches schwaches Gesicht, mit folgenden Tätowierungen: am rechten Unterarm die Figur einer Hand, welche einen Nagelbüchsenknopf hält; am linken Unterarm die Figur zweier verdrängter

Hände mit zwei Mornähren u. die Worte: Aus Liebe gibt sich fälschlich für den in München wohnhaften Tagelöhner u. Fabrikarbeiter Nikolaus **Hill**, geb. 28.3.84 in München, beheimatet in Sünding, B. N. Regensburg, aus u. hat sich unter diesem Namen am 11.12.1901 in München weg. Betteln abstrafen lassen; ist vermul. in Weibe der von dem echten Hill verlorenen Legit.-Papiere u. Zeugnisse; dürfte sich auch als Pavierarbeiter bezeichnen. Bei Retreten Nachricht erbeten.

München 1292 1902. St. Polizei-Direktion.

1358. **(Unbekannter Betrüger.)** In der Aus-schreibung des St. Amtsamtes Nürnberg, Land, vom 3.2.1902 (b. C. B. M. 1902 Nr. 16 S. 1197) bezügl. des angebl. Stallschweizers Otto **Koth**, geb. 15.7.77 in Grünigen, Kant. Zürich, welcher fälschl. angab, bei dem Gutspächter Joch angestellt zu sein, ist infolge Redaktionsverehens als Wohnort des Joch irria Marienberg, B. N. Würzburg, angegeben. Es soll heißen: „Marienberg, Gde. Regenstein, B. N. Nürnberg.“

München 1292 1902. Die Redaktion.

1359. **Einbruch** wurde am 2.2.1902 nachmitt. in der Wohnung des Banern Michael **Bismann** in Waigelshausen, A. G. Bernch, B. N. Schweinfurt, von einem Manne (ungef. 20-22 J., mittelgroß, ohne Schurdbart; schwarzer weicher Hut mit großem Kande, liegender Kragen, blane Deckwatte, dunkler unterhalbener Anzug) verübt, wobei ihm jedoch nur eine Schwarzpurtt i. H. von 1-“ in die Hände fiel. Verl. Festnahme, Drabtnachricht (B 111). Schweinfurt 842 1902. St. Staatsanwalt.

1360. **Hilthammer** Jakob reist vielleicht unter dem Namen **Hint**, verb. Tagelöhner von Fölling, A. G. Neumarkt i. O. P., geb. 19.3.61 in Rentirchen, Gde. Heimersdorf, A. G. Wiesbad, erschwindelt gewohnheitsmäßig Reisegefordrnisse. Ertrag wird verweigert.

Fölling 112 1902. Armenpil-Nat.

1361. **Vortenbaner** Karl, led. Maler von Schwaig, A. G. Abensberg, B. N. Kelheim, geb. 15.3.83 in München, erschwindelt Reisegefordrnisse. Ertrag wird verweigert. Vortenbaner wolle womöglich weg. Betrugs und Landstreicherei bestraft und der Landespolizeibehörde überwiesen werden. Kürzlich war er in Gorchheim.

Schwaig b. Münchsmünster 942 1902.

Gemeindeverwaltung.

Im Ermittlung- und Befanztgabe des Aufenthalts nachbezeichneter Personen wird erjucht:

1362. **Rupier** Karl Christian, Diensthnecht, geb. 14.1.71 in Geißelhardt, württ. A. G. Dehringen, weg. Haftgeld-Betrugs. Derselbe ist anzufordern, wenn Aufenthalt außer anzugeben.

Weinöberg (Württ.) 412 1902.

St. Staatsanwalt.

1363. **Rost** Anton, verw. jahrender Rüstler, geb. 11.1.67 in Unterbunffetten, D. N. Crailsheim, Württ., weg. Diebstahls (283).

Fraunckenthal 542 1902. Amtsanwalt.

1364. **Weiß** Josef, Seiler von Oberriedtad, geb. dort 3.8.73, als Zeuge (21). Eichkütt 412 1902.

St. Unt.-Richter.

1365. **Happel** Johann, Schenkellner u. Metzger von Langenreith, A. G. Gemau, B. N. Parsberg, geb. 21.7.74, weg. Diebstahls (59 b).

Fürth 542 1902.

St. Staatsanwalt.

1366. **Schäfer** Karoline, geschäftlos, geb. 27.2.81 in Offenbach a. M., als Zeugin (12 M 1102).

Fraunfurt a. M. (Preußen) 412 1902.

St. Staatsanwalt.

1367. **Dobl** Josef, led. Oberkellner von München, geb. dort 3.8.74, weg. Körperverl. (E 186);

1368. **Thalhammer** Martin, led. Knecht von Einzhäusen, A. G. Freiling, geb. dort 7.2.74, weg. Betrugs (E 757201);

1369. **Vogeljang** Jakob, led. Kolporteur von Laingen, B. N. Dillingen, geb. dort 15.10.39, weg. Diebstahls (E 150).

München 1 742 1902.

Amtsanwalt.

1370. **Almon** August, verh. Reisender, geb. 19.6.57 in Regensburg, zuletzt in München bei emer Glanzwischfabrik, weg. Betrugs u. Unterschlagung (21).

Neustadt a. Rh. 742 1902.

Amtsanwalt.

1371. **Buchtemann** Josef, led. Tagelöhner von Eberzell, A. G. Weigheim, geb. 29.3.68 in Lammersdorf, A. G. Weigheim, weg. Betrugs (B 97201);

1372. **Schleifer** Anton, led. Schloßer von Altmünster, A. G. Michach, geb. dort 16.7.70, als Zeuge (B 76001).

Rosenheim 642 1902.

Amtsanwalt B

1373. **Giegruber** Walburga, led. Dienstmagd (bis Nov. 1901 in Allach bei dem Banern Seemüller bedientet gewesen), als Zeugin (675).

Regensburg 1042 1902.

Gericht der 6. Division.

1374. **Höbberger** Josef, Schneider von Wien (ca. 20 J., klein, unterleht), weg. Diebstahls.

Waffa u. 542 1902.

Amtsanwalt (Stadt).

1375. **Grösch** August, led. Wäfer von Hersbruck, geb. dort 6.6.83, als Zeuge (C 6484);

1376. **Grieshammer** Johann Georg, led. Tagelöhner von Bayreuth, geb. dort 5.12.84 (A 3850).

1377. **Hüdel** Margarete Kunigunde, led. Dienstmagd von Fürth, Bayern, geb. dort 31.12.82 (C 710);

1378. **Thumm** Karl Hermann*, led. Kaufmann von Stuttgart, geb. dort 24.4.73 (C 129).

1379. **Weiß** Karl Kaspar August, Schloßerlehrling von Ammerndorf, A. G. Cadolzburg, B. N. Fürth, geb. 5.7.83 in Fürth (A 69), letzte 4 weg. Unterschlagung;

1380. **Rondt**, auch **Pranz**, Johann Kaspar, led. Schreiber von Mainbernheim, A. G. Kitzingen, geb. 26.1.84 in Nürnberg, weg. Diebstahls, Betrugs u. Unterschlagung (B 151);

1381. **Cri** Christine, geb. 7.8.83 in Unterrimbach, Gde. Kirchimbach, A. G. Scheinfeld (C 262);

1382. **Cri** Margarete, geb. 12.8.86 in Buchfeld, Gde. Weingartsgreuth, A. G. Hochstadt a. Rh. (C 261), beide led. Arbeiterinnen von Niederndorf, A. G. Scheinfeld, weg. Betrugs u. Unterschlagung.

Nürnberg 742 1902. Amtsanwalt (Stadt).

*) Zul. 141107 1902.

1383. **Grafer** Magdalena, geb. Kümmer, geb. 30.12.67 in Leppelsdorf, Gde. Deinsdorf, A. G. Bamach, B. N. Ebern, Unterfranken, zul. in Brand bei Markt-Redwitz, A. G. Ebersheim, B. N. Wundfibel, wohnhaft, weg. Rötigung (St. A IV 20701).

Planen (Sachsen) 742 1902. St. Staatsanwalt.

1384. **Fersch** Josef*, led. Tagelöhner von Ober-
ölsbach, A.-G. Raith, B.-A. Neumarkt i. d. Pf., geb. dort
12.9.70, weg. Betrugs (B 46);

1385. **Forster** Franziska, led. Arbeiterin von
Nosenberg, A.-G. Sulzbach, geb. dort 8.3.80 (B 42).

1386. **Hofmann** Nikolaus, led. Spengler von
Stirchaid, A.-G. Bamberg II, geb. dort 5.4.84 (B 1165),
beide weg. Diebstahls;

1387. **Gröbbling** Anton**, led. Malermeister von
Sapfint, geb. dort 7.7.73, weg. Verleumdung (B 63).
München 6/2 1902. R. Staatsanwalt.

*) Zul. 2411798 (1901).

***) Zul. 155112355 (1901).

1388. **Frid** Philipp, 19 oder 20 J., led. Schneider,
als Zeuge (600).

Waffenhofen 29/1 1902. Amtsanwalt.

1389. **Kurz** Johann, led. Schuhmacher von
München, geb. 1.12.75 (C 1124).

1390. **Reinhard** Janasz*, Schirmmacher von
Tremblingen, A.-G.ettingen, B.-A. Nördlingen,
geb. 2.2.64, beide als Zeugen.

Mugsburg 9/2 1902. R. Unterj.-Richter B.

*) Bergl. 8446444 (1901).

1391. **Schöb** Georg, led. Tagelöhner u. Gärtner
von Haag, A.-G. Amberg, geb. 19.8.77 in Eolln,
A.-G. München II, weg. Betrugs (E 25).

München 3/2 1902. Amtsanwalt (Land).

1392. **Sagl** Ludwig*, Bierbrauer von Kirchdorf,
A.-G. Abensberg, B.-A. Kelheim, geb. dort 6.8.75,
zuletzt in Augsburg, weg. Urkundenfälschung (A).

München I 12/2 1902. R. Unt.-Richter A.

*) Zul. 11549001 (1901).

1393. **Pumpf** Rochus, verh. Haderjammeler von
Kloster-Dechfeld, A.-G. Schwabmünchen, geb. dort
30.6.64, weg. Betrugs (111).

München 6/2 1902. Amtsanwalt f. Starnberg.

1394. **Winkler** Georg, verh. Korbflechter, geb.
25.2.43 in Karlsbad, A.-G. Neuburg a. d., weg.
Betrugs (5301).

Schrobenhausen 3/2 1902. Amtsanwalt.

1395. **Grünbeck** Viktoria, led. Tagelöhnerstochter
von Franzzell, A.-G. Würth a. d., B.-A. Regens-
burg, geb. dort 18.12.80, als Zeugin (II 153).

Straubing 8/2 1902. R. Staatsanwalt.

1396. **Hägele** Ernst, Maurer, geb. 16.5.83 in
Jellbach, weg. Betrugs. Derselbe ist gegen außer
zu sendenden Veröffungsanweisung u. unter Sted
briefs-Androhung anzufordern, seinen Anwesenheitsort
umgehend anzuzeigen (D 45).

Heilbronn (Württ.) 11/2 1902. R. Amtsgericht.

1397. **Wabel** Franz Xaver, Schriftsetzer von
Langerringen, A.-G. Schwabmünchen, geb. 23.8.75
in Augsburg, als Zeuge.

Feining (Württ.) 10/2 1902. R. Amtsgericht.

1398. **Mischenbrenner** Martin, led. Schlosser von
München, geb. dort 17.10.82, weg. Körpervert. (139).

1399. **Wieser** Anton, led. Tagelöhner von Ries-
bach, geb. dort 27.6.78, weg. Diebstahls (58).

Fegernsee 3/1 1902. Amtsanwalt.

1400. **Aßen** Josef, Bahnwärter von Wallerboi,
Gde. Künzing, A.-G. Eiterhofen, B.-A. Vilshofen,
geb. dort 2.5.68 in Unterberg, Gde. Künzing, weg.
Betrugs (811).

Vilsbibingen 4/2 1902. Amtsanwalt.

Widerrufe.

1899: 4181*.)

1897: 10752.

1900: 416 2057*). 3085. 3131. 5719. 6073. 8239. 9301. 9367. 9677. 12636.

1901: 2754. 4006. 4479. 4602. 6616. 6647. 7188. 7611. 7612. 7809. 8118. 9606. 9763. 9751.
9755. 9866. 10722. 10870. 11313. 11713. 12203. 12371. 12383. 12636. 12651. 12757.
12967. 13110.

1902: 182. 206. 253. 348. 388. 627. 628. 703. 719. 729. 855. 882. 901. 912. 967. 1029.
1118. 1128. 1147. 1165. 1222. 1283. 1297.

*) Wird bezüglich des Georg **Vohmüller** widerrufen.

Alphabetische Recapitulation der Namen.

| | | | | | | |
|-----------------------------|------|--------------------------------|------|------------------------------|-------------------------------|------|
| Amon August | 1370 | Hägele Ernst | 1396 | Kupfer Karl Christian 1362 | Schleifer Anton | 1372 |
| Mischenbrenner Martin 1398 | | Deiler Friedrich | 1332 | Kurz Johann | Schmeiger Felix | 1342 |
| Aßen Josef | 1400 | Edl | 1356 | Vohmüller Georg (f. Widerr.) | Schmidt Philipp | 1343 |
| Bader Georg | 1330 | Schmide Adolf | 1333 | Müller Eugen | Schreiber Friedrich | 1354 |
| Bader Mesiaslaus | 1329 | Hermanns Paul | 1339 | Mobl | Seebauer Karolina | 1344 |
| Buchtmann Josef | 1371 | Härtl (Berth.) Peter | 1334 | Neubert Karl Moritz 1339 | Semmel Friedrich | 1347 |
| Bumbirscha Kathilbe 1331 | | Hilll Nikolaus | 1357 | Rock Anton | Stablmair Theresie | 1345 |
| Dobl Josef | 1367 | Hochlein | 1353 | Ost Christine | Talhammer Martin 1358 | |
| Eisgruber Walburga. 1373 | | Hochheim | 1353 | Ost Margarete | Thamm Karl Fern. | 1378 |
| Fersch Josef | 1384 | Hochheimer Karl | 1353 | Hohberger Josef | Vogelsang Jakob | 1359 |
| Fink Jakob | 1360 | Hochheimer Paul | 1353 | Hortenbauer Karl | Walter Johann | 1346 |
| Forster Franziska | 1385 | Hochmaab | 1363 | Pranz Johann Kaspar 1380 | Wabel Franz Xaver | 1397 |
| Friedmann Karl | 1352 | Hofmann Nikolaus 1386 | | Happel Johann | Weinzierl Simon | 1345 |
| Frid Philipp | 1388 | Hofmuth Lucian | 1335 | Reinhard Janaz | Weiß Josef | 1364 |
| Groser Magdalena | 1383 | Pumpf Rochus | 1393 | Rößler Anton | Weiß Karl Kaspar | |
| Gröbbling Anton | 1387 | Spinger Anna | 1336 | Richhammer Jakob | August | 1379 |
| Gröthl August | 1375 | Reßl Karolina | 1344 | Roß Otto | Weigel Karolina | 1319 |
| Grünbeck Viktoria | 1395 | Klein Christian | | Rudel Marg. Kunig. 1377 | Wechselberger Rupert. 1351 | |
| Grieshammer Johann | | Gotthob | 1337 | Schaller Lorenz | Winkler Georg | 1394 |
| Georg | 1376 | Roß Paul | 1353 | Schäfer Karoline | Wieser Anton | 1399 |
| Sagl Ludwig | 1392 | Kornbe Joh. Kaspar 1380 | | Schdy Georg | Zettl Xaver | 1350 |



Herausgegeben von der k. Polizei-Direktion München.



Betrügerischer Brandsteuerbettler.

1401. **Kopf** Joh. Baptist, Müller u. Tagelöhner von Regensburg, geb. dort 1.7.70 (neben abgebildet), weg. Brandsteuerbettelers wiederholt u. schwer vorbestraft, wurde am 5.2.1902 in Eichstätt verhaftet, weil er auf Grund gefälschter Bestätigungen der Gemeinde Berg vom 10. u. 30.1.1902 mit dem Namen **Zieber** den Brandsteuerbettel auszuüben versuchte. Er behauptet, von Nürnberg gekommen u. die falschen Papiere erst in Eichstätt von einem Unbekannten erhalten zu haben. Da er aber im Besitze von Geldmitteln war, ist anzunehmen, daß er auch an anderen Orten in Bayern in jüngster Zeit den Brandsteuerbettel ausgeübt hat. Um diesbezügliche Nachforschung u. umgehende Anzeige hierher wird ersucht (B 113).

Eichstätt 12/2 1902.

K. Staatsanwalt.

Gerichtliche Haftbefehle.

Die bezeichneten Personen sind an die verfolgenden Behörden — **Militär-Arrestanten an die nächste Militärbehörde (Bezirks-Commandos ausgeschlossen)** — abzuliefern, wenn nicht ausdrücklich andere Bestimmung getroffen ist.

1402. **Gruber** Johann Georg, led. Krämer von Dienantstein, A.-G. Höchstädt a.D., W.-A. Dillingen, geb. 18.11.59 in Nördlingen, weg. Betrugs i. R. auf Anord. des k. A.-G. Schwangau. Einl.-Ort: hief. Vdg.-Bez. (B 129).

München 7/2 1902. K. Staatsanwalt.

1403. **Sach** Otto, led. Agent von Firmafens, geb. dort 9.3.72, weg. Untreue auf Anord. des k. A.-G. Firmafens. Einl.-Ort: nächstes A.-G.-Bez. Trabtnachricht (A 147).

Zweibrücken 11/2 1902. K. Staatsanwalt.

1404. **Forenz** Philipp, led. Steinbauer von Entenbach, A.-G. Kaiserslautern, geb. dort 25.6.78, weg. Betrugs i. w. R. auf Anord. des k. A.-G. Kirchheimbolanden, wohin abzuliefern (176 A);

1405. **Hew** Jakob, gesch. Spinner von Erlenbach, A.-G. Kaiserslautern, geb. 16.12.66 in London, weg. Betrugs i. w. R. auf Anord. des k. A.-G. Kaiserslautern, wohin abzuliefern (167 A);

Kaiserslautern 10/2 1902. K. Staatsanwalt

1406. **Witterer** (oder **Wietterer**) Ludwig, led. Dienstmacht, geb. 18.8.73 in Friedberg bei Augsburg, weg. Betrugs. Einl.-Ort: hief. A.-G.-Bez. Weisingen (Württ.) 8/2 1902. K. Amtsgericht.

1407. **Müller** Karl, Geheimer der Landwehr des Trains, i. R. d. Bez.-M. Nürnberg, Schneider, geb. 11.10.76 in Gollhofen, A.-G. Uffenheim (1.62 m, unterseht, dunkle Haare, blonder Schnurrbart, kleiner Mund, spitze Nase), weg. erschw. uerl. Entfernung. Einl.-Ort: Deutichhausgei. hier (52).

Nürnberg 11/2 1902. Gericht der 5. Division.

1408. **Schlosser** Josef, led. Dienstmacht, geb. 25.3.72 in Rippenrente, württ. L.-M. Ravensburg (ca. 1.70 m, unterseht, volles rotes Gesicht, rötlicher Schnurrbart, auffallend große Augen; grauliche Montur, schwarzer weicher Filzhut, weißer Stebfragen, schwarzer Frauenregenschirm), weg. Typhus-Inf.-Todesfalls auf Anord. des k. A.-G. Brud. Einl.-Ort: Ober. an der Baaderstr. hier (E 91).

München 11 11/2 1902. K. Staatsanwalt.

1409. **Friebach** Ludwig, Tagelöhner, geb. 25.1.74 in Rheinzabern, A.-G. Mandel, W.-A. Gernersheim (28 J., 1,65 m, schwarze Haare, schwarzer Schnurrbart), weg. Unterschlagung. Verhaftung u. Trabtnachricht, worauf Verfügung weg. Zuführung erfolgen wird (3236 A IV 797).

Mannheim (Baden) 11/2 1902.

(K. Staatsanwalt.

1410. **Faust** Josef, Erbarbeiter, geb. 6.12.78 in Eppenbrunn, A.-G. Birnmasens, zul. dort wohnhaft, weg. Körperverl. auf Anord. des k. A.-G. Dahn, wohin abzuliefern (1058401 D).

D a b u (Bial) 12/2 1902.

Untersamwalt.

1411. **Gipp** Johanna, led. Tagelöhnerin von Aising, A.-G. Rosenheim, geb. 5.10.71 in Großkarolinenfeld, A.-G. Aibling, weg. Unterschlagung auf Anord. des k. A.-G. Rosenheim (112 27. 58).

R o s e n h e i m 11/2 1902.

Untersamwalt B.

1412. **Müller** Michael, led. Tagelöhner von Landsberg, geb. dort 10.4.56, weg. Diebstahls auf Anord. des k. A.-G. Augsburg, Einl.-Ort: hies. Unt.-Gef. (B 1600).

A u g s b u r g 10/2 1902. Untersamwalt (Land).

1413. **Taubmann** Karl, led. Tagelöhner von Münsingen (Pées) in Ungarn, geb. dort 3.5.85, weg. Vertrug u. A. auf Anord. des k. A.-G. Nürnberg, Einl.-Ort: Nürnberg (F 61).

N ü r n b e r g 11/2 1902.

K. Staatsamwalt.

1414. **Schellbauer** Johann, led. Diensthof von Altmannsdorf, A.-G. Kösting, geb. dort 14.7.61, weg. Verbr. v. d. Sittlichkeit auf Anord. des k. A.-G. Dingolfing, Einl.-Ort: hies. Vdg.-Gef. (238).

L a n d s h u t 10/2 1902.

K. Staatsamwalt.

1415. **Wagner** Georg*, led. Schiffer, geb. 27.4.73 in Degganau, A.-G. Deggendorf, weg. Sachbeschädigung u. A. auf Anord. des k. A.-G. Bamberg II (212).

B a m b e r g II 12/2 1902.

Untersamwalt A.

*) Zul. 1511/1902 (1901).

1416. **Vogelmann** Johann Christian, geb. 6.8.78 in Lohrberg, württ. D.-A. Lebring, weg. Diebstahls, Einl.-Ort: Amtsgef. Neckarbischofsheim. M o s b a c h (Waden) 10/2 1902. Untersamwalt I.

1417. **Staudigl** Karl, led. Schäfer von Buch, A.-G. Hemau, A.-M. Parsberg, geb. dort 1.9.64, weg. Sittlichkeitsverbr. auf Anord. des k. A.-G. Weingries (C 79).

1418. **Wallisser** Johann Bernhard Friedrich, led. Müller von Hall, Württ., geb. dort 11.1.64, weg. Widerstands u. A. auf Anord. des k. A.-G. Ravensbeim (C 78), Einl.-Ort i. beide: nächstes A.-G.-Gef. Eichstätt 6/2 1902. K. Staatsamwalt.

Zum Strafvollzuge sind zu verhaften:

1419. **Wohr** Karl August, geb. 1.11.80 in Schöllensbach, hies. Kr.-A. Erbach, zul. in Brunnbach, D.-A. Künzelsau, wohnhaft (war am 10.1.1902 in Crailsheim); Urt. v. 29.10.1901: weg. Verbr. der Wehrpflicht 3 Mon. Gef. Einl.-Ort: hies. A.-G.-Gef. (1 694101). H a l l (Württ.) 6/2 1902. K. Staatsamwalt.

1420. **Graun** Maria, Schreinersfrau u. Wäscherin von Kemnath, geb. dort 9.6.74; Urt. v. 23.11.1901: weg. Anstift. zum Verbr. u. Verbr. der Heblerei 1 Jahr 10 Tage Zuchthaus. Einl.-Ort: Zuchthaus Wasserburg (B 878).

1421. **Schöpf** Josef, verb. Techniker von Inzing, Bez.-G. Innsbruck, geb. 20.12.74 in Innsbruck; Urt. v. 21.12.1901: weg. Verbr. des Vereins 1 Woche Gef. Einl.-Ort: nächstes A.- od. Vd.-G.-Gef. (B 980). M ü n c h e n I 12/2 1902. K. Staatsamwalt.

Ausforschungen.

1422. **Mittels Einbruch** wurden in der Nacht vom 3.14.1902 in Wagendorf, Ode. Haberstirchen, A.-G. Dingolfing, dem früheren Wirt Franz Brunmeier, bezug. den Wirtseheleuten Wirt, bezug. der Dienstmagd Philomena Müller entwendet: 1 neue braune Winterjoppe von raubem aufgeworfenen Stoff, 1 dunkelblaue wollene gestricke Joppe, 1 weißwollener gelbgestreifter Schlips, 2 blaueleinene gedruckte Taschentücher, 1 Büche Kaffeebohnen, ungefähr 60 Cigaretten mit Rüstchen, 1 neues Frauenkleid aus schwarzem feingefärbtem Stoff, 1 Frauenkleid aus dickem grünen Wollstoff, 1 rotbraunes schwarz aufgeworfenes Frauenkleid, 1 neues grauwollenes Frauenkleid, 1 buntes, glaubt weiß, grün u. braun untereinander gewirktes Umschlagstück und 1 neues Untervest ohne Heberzug. Verdächtig: **Kellner** Kaver, Bräuer von Moosbach, A.-G. Regensburg II (46 J., ungef. 1.70 m, kräftig, schwarze Haare, volles Gesicht, rundes Kinn) u. dessen Konkubine **Kangl** Maria von Großeben, A.-G. Hemau, V.-A. Parsberg (in den 30er Jahren, übermittelgroß, schlant, längl. Gesicht). Ebenso verdächtig sind ein Korbflechter (in den 50er Jahren, klein, unterseht, grauhaariger Schnurrbart) und dessen Ehefrau (in den 50er Jahren, mittelgroß, schwarzes Kopftuch, blaugedruckter Rock), welche eine viereckige sog. Würde u. einen Handkorb mit sich führen u. mit Moosbacheln handeln (IV 365).

L a n d s h u t 12/2 1902. K. Staatsamwalt.

1423. **Gestohlen** wurde am 9.2.1902 in Disingen, württ. A.-G. Neresheim, ein Koffer mit folgendem Inhalt: 50 M. in Ein- u. Zweimarkstücken u. Thalern,

1 schwarzelederner Geldbeutel mit Klappschloß u. drei Fächern, von welchen das mittlere verschließbar ist, 1 Remontuhr, an welcher der Bügelring fehlt, 1 Bügelanzug, röm. schwarzen Ziffern, Sekundenzeiger u. dem Namen „Josef Hornung“ auf dem weißen Zifferblatt, 1 Nidel-Uhrlette mit länglichen Gliedern, zwischen welchen sich schwarze bezug. braune Steine befinden, 1 silb. Uhrlette mit kleinen runden Gliedern u. 1 Nidel-Uhrlette mit runden ziemlich starken Gliedern (337).

E l l w a n g e n (Württ.) 12/2 1902.

K. Staatsamwalt.

1424. **Hadeta** Mija (Elias) aus Kroatien (ungef. 20 J., klein, schlant, bartlos, bleiches Gesicht), hat sich an dem am 6.11.1901 in der Kantine Raquet bei Bingen, Bemerkung klempen, verübten Raube beteiligt. (Siehe b. C.-R.-Bl. 1901 Nr. 142 Ziff. 1142 u. 1143 u. Nr. 148 Ziff. 11641.) Hadeta trug bei seinem Weggange von Bingerbrück, wo er am 5.11.1901 arbeitete, kleinen weichen schwarzen Hut u. grünen Anzug. Später soll er in Coblenz gearbeitet haben. Es ist wahrscheinlich, daß er sich einen falschen Namen beigelegt hat. Festnahme u. Drahtnachricht erbeten (542701).

M a i n z (Hessen) 12/2 1902. Gr. Staatsamwalt.

1425. **Vogner** Konrad*, led. Kellner von Altenham, A.-G. Altdorf, A.-M. Nürnberg, geb. 22.2.80 in Keilberg, erschwundenet gewohnheitsmäßig Schutzwerk. Erlaß weg. verweigert (49).

A l t e n t h a n n 12/2 1902. Gemeindevverwaltung.

*) Zul. 7516541 (1899).

1426. **Vöpl Michael**, Tagelöhnersohn, geb. 6.2.81 in Wittling, A.-G. Rittenau, B.-M. Roding, zuletzt wohnhaft in München, als unehelicher Heerespflichtiger (L. 493/01).

Roding 5/2 1902. **Civilvorstehender.**

1427. **Seuacelin** Georg, led. Arbeiter von Schwabach, geb. dort 29.1.83, erwidelt gewobeneitsmäßige Kenntniserfragungen. Ertrag wird verweigert (D 1132).
Schwabach 12/2 1902. **Armenpflegsch.-Rat.**

Um Ermittlung und Bekanntgabe des Aufenthalts nachbezeichneter Personen wird ersucht:

1428. **Abele** Hermann Heinrich, led. Schmied von Dewangen, württ. D.-M. Alen, geb. 18.3.80 in Hirschwang, Bez.-H. Reimkirchen, Nied.-Oesterr. (A. 7757/01).

1429. **Scharf** Lujan, verh. Agent u. ehemaliger Leutnant von Nürnberg, geb. dort 12.6.72 (D 643), beide weg. Unterschlagung;

1430. **Siber** Josef, led. Tagelöhner von Utterskirchen, A.-G. Bilsbosen, geb. dort 7.2.81 (A 540);

1431. **Weiger** Anton, led. Tagelöhner von München, geb. dort 10.9.81 (C 7106/01).

1432. **Seubl** Johann, led. Tagelöhner von München, geb. dort 28.5.83 (A 7194/01), letztere 3 weg. Diebstahls;

1433. **Sehner** Karolina, led. Modellstickerin von Zwiesel, A.-G. Regen, geb. dort 28.4.83 (B 322);

1434. **Vornschaf** Franz, led. Commis von Burgau, geb. 6.10.82 in Haag, B.-M. Wasserburg (B 475);

1435. **Unthal** Karl*, led. Maler von München, geb. dort 13.12.72 (C 531), letztere 3 weg. Betrugs;

1436. **Thurner** Anna, led. Dienstmagd von Regenbütte, Ode. Eisenstein, Bez.-H. Mattan, Böhmen, geb. dort 4.4.59, weg. Betrugs u. A. (E 643).

München I 10/2 1902. **Amtsanwalt.**

*) Zul. 8917607 (1900).

1437. **Arnold** Friederike, von Nedarwestheim, württ. D.-M. Reigheim;

1438. **Kern** Anna, von Reutlingen, Württ.;

1439. **Rudler** Maria, von Alen, Württ.;

1440. **Strehl** Karl, Hansknecht von Ludwigsburg;

1441. **Strähle** Anna, von Eberhardshofen, welche in einer mit Haft verbundenen Voruntersuchung als Zeugen zu vernehmen sind, sind anzufordern, ihren Aufenthalt hierher anzuzeigen.

Heilbronn (Württ.) 10/2 1902.

R. Unt.-Richter II.

1442. **Schlenbach** Johann, verh. Maurer, geb. 26.10.69 in Wermerichsbaujen, A.-G. Mitterstadt, B.-M. Riffingen (A 1193).

1443. **Strauß** Karl, led. Schreiber, geb. 7.6.75 in Adelsdorf, A.-G. Hochstätt a/Alfich (A 3874), beide weg. Betrugs.

Hürtb i/B. 6/2 1902. **Amtsanwalt (Stadt).**

1444. **Weingertl** Kaver, led. Tagelöhner von Eichstätt, geb. 4.9.84, als Zeuge.

München I 12/2 1902. **R. Unt.-Richter C.**

1445. **Hood** Philipp, Blumentischmacher, geb. 20.10.59 in Bruchmühlbach, A.-G. Landstuhl, B.-M. Homburg, zul. in Tiefenbach i/E., weg. Berufsverleumdung (72 D).

Dahn (Wfalz) 4/2 1902. **Amtsanwalt.**

1446. **Gasparelli (Gasparini?)** Dionigio, led. Tagelöhner von Dignano, Prob. Udine, Italien, geb. dort 9.10.72 (identisch mit dem im b. C.-P.-M. 1902 Nr. 5 Ziff. 309 angeführten Dionigio (Dionus) Gaspar und wahrscheinlich identisch mit dem im b. C.-P.-M. 1899 Nr. 136 Ziff. 11866 angeführten Dionus Gaspare) — VII 1257 —.

1447. **Königsforst** Karl, led. Sutmacher von Großmagenborf (Nagy-Magyar), Kom. Pozsony, Ungarn, geb. 23.2.81 in Brüx, Böhmen (XI 61).

1448. **Wanferl** Josef, led. Hausburche von München, geb. dort 1.3.85 (IX 104), sämtliche weg. Diebstahls;

1449. **Joachimsthaler** Rosa, geb. Widweier, Müllersfran (früher Dienstmädchen) von Stadler-Auteil, B.-H. Schüttenhofen, Böhmen, geb. 20.4.79 in Ergoldsbach, A.-G. Wallersdorf, weg. Betrugs (I 61);

1450. **Wildegger** Josef Ludwig, led. Monteur von Augsburg, geb. dort 9.4.72, weg. Unterschlagung (IX 105).

München I 10/2 1902. **R. Staatsanwalt.**

1451. **Grau** Albrecht, led. Monteur von Erlangen, geb. 27.6.76 in Augsburg, weg. Unterschlagung (4507/01).

Augsburg 6/2 1902. **Amtsanwalt (Stadt).**

1452. **Parteliner** Sebastian, verh. Erdarbeiter von Hemersdorf, Ode. Grünberg, A.-G. Rainburg, geb. dort 29.3.54, weg. Verdröhung (729);

1453. **Kriegl** Martin, led. Tagelöhner von Würth a/Isar, A.-G. Landshut, geb. 21.10.68 in Gachellstahl, Ode. Wintden, A.-G. Landshut, weg. Diebstahls (823).

Ebersberg 5/2 1902. **Amtsanwalt.**

1454. **Röppel** Wapfisch, led. Schreiner von Bayreuth, geb. dort 1.6.65, weg. Unterschlagung (70).

Wasserburg 12/2 1902. **Amtsanwalt f. Haag.**

1455. **Rirschbaum** Josef*, led. Knecht, geb. 18.7.66 in Spirkersberg, Ode. St. Wolfgang, A.-G. Haag, B.-M. Wasserburg, weg. Betrugs u. Unterschlagung (50. 51).

Wasserburg 4/2 1902. **Amtsanwalt.**

*) Zuletzt 594592 (1901).

1456. **Rudelta** Paul, Arbeiter von Charlottenburg, geb. 22.4.78 in Frankfurt, Reg. Kofen.

1457. **Schöppe** Paul Gustav, verh. Manier, geb. 1.5.70 in Töbveln, Kr. Oera, Reg. i. L., beide weg. Diebstahls (801 D).

Würzburg 8/2 1902. **R. Staatsanwalt.**

1458. **Beiß** Sebastian, led. Dienstknecht, geb. 25.1.71 in Jaersheim, württ. D.-M. Mergentheim, weg. Betrugs (38 A).

Dhfenfurt 4/2 1902. **Amtsanwalt f. Aub.**

1459. **Böck** Josef, Schuhmacher, geb. 25.6.75 in Disingen, württ. A.-G. Neresheim, weg. Unterschlagung. Derselbe ist gegen anber zu sendende Eröffnungsbescheinigung anzufordern, bei Gefahr stechbrieflicher Verfolgung keinen Aufenthalt hierher anzuzeigen (D 1908).

Eßlingen (Württ.) 12/2 1902. **R. Staatsanwalt.**

1460. **Seller** Karl August, led. Fettwaarenhändler von Nördlingen, geb. 6.9.65 in Nürnberg, weg. Betrugs (C 5781).

Nürnberg 10/2 1902. **Amtsanwalt (Stadt).**

1461. **Fulzer** Michael*, verh. Bahnarbeiter, geb. 8.11.69 in Laberweinting, A.-G. Maltersdorf (untermittelgroß, Haare u. Schnurrbart blond, blaßes breites Gesicht; schwarzgrüne Zoppe, orangefelbe Nase, gelber Hattelfloß, Rundfuß), w. Notstandsversuchs (D 118);

1462. **Radmeier** Barbara, led. Dienstmagd von Holzkirchen, A.-G. Niesbach, geb. dort 3.6.83, weg. Diebstahls (D 106);

1463. **Schwedler** Adam**, 56 J., led. Jungießer u. Siebmacher von Mammolsheim, Mr. Obermanns, Nbg. Wiesbaden (zieht in einem Wohnwagen im Lande umher), als Zeuge (B 796/01).

München II 5/2 1902. A. Staatsanwalt.

*) Zul. 8817534 (1900).

**) Bergl. 1841371 (1901).

1464. **Vindner** Michael, led. Metzger von Ribbühl, Tirol, geb. dort 5.10.75, weg. Betrugs (B 108). Rosenheim 10/2 1902. Amtsanwalt B.

1465. **Wauer** Karl Heinrich, Tagelöhnersohn von Schweinsbaupten, A.-G. Hofheim, geb. dort 10.1.81, zuletzt in der Erziehungsanstalt Weilburg in Nürnberg (trägt Radfahreranzug), weg. Betrugs (B 13). Erlangen 8/2 1902. Amtsanwalt (Land).

1466. **Werber** Josef, led. Maurer u. umherziehender Sägefeiler von Runding, A.-G. Cham, als Zeuge (B 769). Amberg 8/2 1902. A. Staatsanwalt.

1467. **Wuchberger** Sebastian, verh. Tagelöhner, geb. 31.12.44 in Siberg, Gbe. Winden bei Schechern, A.-G. Wassenhofen, weg. Betrugs (6). Dachau 6/2 1902. Amtsanwalt.

1468. **Wauer** Karl Otto, led. Musikinstrumentenmacher, geb. 18.2.71 in Dettlingen, weg. Betrugs. Bayreuth 5/2 1902. Amtsanwalt (Land).

1469. **Gundel** Andreas, led. Schreiner, geb. 23.11.82 in Nürnberg-Schweinain.

1470. **Schiffarth** Adolf, led. Ausgeber, geb. 18.1.67 in Nürnberg, beide weg. Diebstahls (C 40);

1471. **Wesling** Ludwig, led. Schneider, geb. 21.12.71 in Halsbach, A.-G. Gemünden, B.-A. Lohr, wegen Unterschlagung (B 98). Sofortige Benachrichtigung erbeten.

Schweinfurt 8/2 1902. A. Staatsanwalt.

1472. **Wengeler** Joh. Baptist, led. Stallschweizer von Willofs, A.-G. Dergüngsburg, B.-A. Markt Tordorf, geb. dort 11.2.86, weg. Unterschlagung u. A. (126 A).

Mempten 12/2 1902. Amtsanwalt (Land).

1473. **Klein** Heinrich, Reisender, geb. 1.10.66 in Gerresheim, Nbg. Düsseldorf, weg. Betrugs (29 W). Nomburg (Pfalz) 3/2 1902. Amtsanwalt.

1474. **Zaringer** Heinrich, led. Dienstknecht von Hasberg, A.-G. Regen, geb. dort 12.12.70, weg. Diebstahls (72401). Füssen 5/2 1902. Amtsanwalt.

1475. **Stammvoll** Franziska, led. Dienstmagd von Kötting, geb. dort 28.6.82, weg. Diebstahls u. A. (175). Jngolstadt 8/2 1902. Amtsanwalt (Stadt).

1476. **Winfler** Konrad, led. Bräuer von Schepbach, A.-G. Burgau, B.-A. Günzburg, geb. dort 23.10.74, weg. Beleidigung (23301). Donauwörth 5/2 1902. Amtsanwalt i. Monheim.

1477. **Janli** Johann, led. Bräuer von Tiefendobl, Gbe. Oberdörschweinsbach, A.-G. Griesbach, geb. dort 21.12.68, weg. Sachbeschädigung (38). Lindau 8/2 1902. Amtsanwalt (Stadt).

Widerrufe.

| | | |
|--|--------------------|---------------------|
| 1894: 15551. | 1899: 6520. | 1900: 11812. |
| 1901: 2404, 3967, 4148, 5267, 5779, 8297, 8930, 10161, 10200, 10461, 11015, 11017, 11446, 12960, 13219. | | |
| 1902: 23, 220, 271, 380, 676, 967, 1112, 1126, 1163, 1173, 1175. | | |

Alphabetische Recapitulation der Namen.

| | | | |
|--|---|---------------------------------------|--|
| Abele Herm. Heinrich . . . 1428 | Hartleitner Sebastian . . . 1452 | Vindner Michael . . . 1464 | Schlosser Josef . . . 1408 |
| Arnold Friederike . . . 1437 | Haas Otto . . . 1403 | Lorenz Philipp . . . 1404 | Schwedler Adam . . . 1463 |
| Bauer Karl Otto . . . 1468 | Heubl Johann . . . 1432 | Wauer Karl Heinrich . . . 1465 | Tieber . . . 1401 |
| Böck Josef . . . 1459 | Heller Karl August . . . 1460 | Wesling Ludwig . . . 1471 | Staubigl Karl . . . 1417 |
| Böppel Michael . . . 1426 | Hengeler Joh. Baptist . . . 1472 | Müller Karl . . . 1407 | Strauß Karl . . . 1443 |
| Biber Josef . . . 1430 | Henglein Georg . . . 1429 | Müller Michael . . . 1412 | Strähle Anna . . . 1441 |
| Bogner Konrad . . . 1425 | Jochimsdaler Rosa . . . 1449 | Mitterer (Mietterer) | Stammvoll Franziska . . . 1475 |
| Braun Maria . . . 1420 | Kellner Kaver . . . 1422 | Ludwig . . . 1406 | Staubmann Karl . . . 1413 |
| Buchberger Sebastian . . . 1457 | Köppel Baptist . . . 1454 | Mohr Karl August . . . 1419 | Tburner Anna . . . 1436 |
| Faust Josef . . . 1410 | Kern Anna . . . 1438 | Radmeier Barbara . . . 1462 | Nathal Karl . . . 1435 |
| Friedebach Ludwig . . . 1409 | Kirchbaum Josef . . . 1415 | Reu Jakob . . . 1405 | Vogelmann Joh. Chr. . . 1416 |
| Gaspar Dionigi . . . 1446 | Kiesel Martin . . . 1453 | Bornschalt Franz . . . 1431 | Wagner Georg . . . 1415 |
| Gasparelli Dionysio . . . 1446 | Klein Heinrich . . . 1473 | Habela Nija (Elisa) . . . 1424 | Wollfist Joh. Bernh. Friedrich . . . 1418 |
| Gasparini Dionysio . . . 1446 | Köbler Maria . . . 1439 | Rood Philipp . . . 1445 | Wunzel Josef . . . 1448 |
| Gasperie Dionysio . . . 1446 | Kopf Johann Baptist . . . 1401 | Zaringer Heinrich . . . 1474 | Winters Kaver . . . 1444 |
| Geiger Anton . . . 1431 | Kreiß Karl . . . 1440 | Scharf Luzian . . . 1429 | Wiß Sebastian . . . 1458 |
| Gipp Johanna . . . 1411 | Kudelfa Paul . . . 1456 | Schellbauer Johann . . . 1414 | Werber Josef . . . 1466 |
| Grau Albrecht . . . 1451 | Kulger Michael . . . 1461 | Schöppe Paul Gustav . . . 1457 | Witzbecker Josef Ludw. . . 1460 |
| Gruber Joh. Georg . . . 1402 | Langl Maria . . . 1422 | Schöpp Josef . . . 1421 | Wintler Konrad . . . 147: |
| Gundel Andreas . . . 1469 | Lehner Karolina . . . 1433 | Schiffarth Adolf . . . 1470 | Janli Johann . . . 1477 |
| | Edwensohn Karl . . . 1447 | Schlembach Johann . . . 1442 | |



Herausgegeben von der k. Polizei-Direktion München.

Gerichtliche Haftbefehle.

Die bezeichneten Personen sind an die verfolgenden Behörden — **Militär-Arrestanten an die nächste Militärbehörde (Bezirks-Commandos ausgeschlossen)** — abzuliefern, wenn nicht ausdrücklich andere Bestimmung getroffen ist.

1478. **Helfrich** Anton, led. Maurer u. Tagelöhner von Schweinheim, B.-A. Aschaffenburg, geb. dort 17.10.77, weg. Betrugs i. R. auf Anord. des k. A.-G. Obernburg. Einl.-Crt: nächstes A.-G.-Ger. (245111).
Aschaffenburg 11/2 1902. A. Staatsanwalt.

1479. **Weberschmid** Josef, led. Schreinerlehrling, geb. 11.3.86 in Passau (ungef. 1,55 m, schmales blaßes Gesicht; dunkelblonde, ziemlich lange Haare, große Augen; schwarzer weicher Hut, Jackett u. Hose blau-grau), weg. Verbr. des schwereren Diebstahls auf Anord. des k. A.-G. München I. Einl.-Crt: Ger. a. Anger hier (VII 72).

München I 13/2 1902. A. Staatsanwalt.

1480. **Pattigler** Josef*, Maler u. Bildhauermeister von Trient in Tirol, geb. 29.7.52, weg. Betrugs auf Anord. des k. A.-G. Fürth. Einl.-Crt: nächstes Wei. Drabtnachricht (152 b).
Fürth 13/2 1902. A. Staatsanwalt.

*Zul. Beil. XIII/1901 (Landesverweisung).

1481. **Ruf** Paul, led. Diensthoch, geb. 28.6.67 in Unterföden, wirtl. A.-G. Alen 1,70—1,75 m, blonde Haare, blonder Schnurbart; dunkler Augenz. schwarzer Regenschirm mit gebogenem Griff, weg. Diebstahls.

Göppingen (Württ.) 13/2 1902. A. Amtsgericht.

1482. **Winkler** Josef, led. Korbmacher u. Tagelöhner von Grasheim, A.-G. Neuburg a/D., geb. dort 8.3.52 (ungef. 1,70 m, untereigt, blonder grau-meliert Schnurbart, altbayer. Dialekt; hellbrauner Hut, grau-braune ziemlich abgetragene Lodenjoppe, grüne Hofe, gläublich Halbtiefler, Wehstock), weg. Betrugs auf Anord. des k. A.-G. Erding. Einl.-Crt: Ger. a. d. Baaderstr. hier (B 89).

München II 11/2 1902. A. Staatsanwalt.

1483. **Kreiner** Johann*, verh. Maurer von Waimersheim, A.-G. Ingolstadt, geb. 21.1.65 in Zaubersfeld, A.-G. Eichstätt, weg. Verleumdung auf Anord. des k. A.-G. Ingolstadt (B 251).

Ingolstadt 15/2 1902. A. Staatsanwalt.

*Zul. Beil. 554/284 (1901).

1484. **Braun** Karl*, led. Maurer von Oberdorf, Wirtl., geb. 1.4.79 in Nürnberg, zul. in Augsburg, weg. Kupferei u. A. Einl.-Crt: hies. Unt.-Ger.
Augsburg 11/2 1902. A. Unt.-Richter A.

*Zul. Beil. IV/1901 (Landesverweisung).

1485. **Gold** Johann, led. Bräuer, geb. 7.4.82 in Allentberg, zuletzt in Niederverru, A.-G. Bamberg, B.-A. Schweinfurt, weg. Unterschlagung auf Anord. des k. A.-G. Schweinfurt (B 79).

Schweinfurt 14/2 1902. A. Staatsanwalt (Land).

1486. **Bauer** Georg, led. Tagelöhner von Süssenbach, B.-A. Noding, geb. 24.5.76 in Unterlind, A.-G. Memmuth.

1487. **Bauer** Johann Baptist, led. Tagelöhner von Süssenbach, B.-A. Noding, geb. dort 27.7.67, beide weg. Unterschlagung auf Anord. des k. A.-G. Ingolstadt. Einl.-Crt: hies. A.-G.-Ger.
Ingolstadt 7/2 1902. A. Staatsanwalt (Land).

1488. **Gebelmann** Heinrich, led. Handarbeiter, geb. 20.3.58 in Reban, weg. Betrugs i. R. auf Anord. des k. A.-G. München. Einl.-Crt: hies. Ldg.-Ger. (B 65).

Hof 12/2 1902. A. Staatsanwalt.

1489. **Gehinger** Maria, verh. Tagelöhnerin von Wilhelmkreut, A.-G. Freyung v/22, B.-A. Wolfstein, geb. 3.7.50 in Kaibitz, A.-G. Memmuth, weg. Körperverletzung auf Anord. des k. A.-G. Tegernsee (558).
Tegernsee 11/2 1902. A. Staatsanwalt.

1490. **Fürstall** Johann, led. Tagelöhner von Durrennungena, B.-A. Schwabach, geb. dort 22.10.61, weg. Hausfriedensbruchs auf Anord. des k. A.-G. Tegernsee (335).

Tegernsee 12/2 1902. A. Staatsanwalt.

1491. **Grundgeier** Laver, led. Tagelöhner von Gottmannshofen, A.-G. Wertingen, geb. 4.10.71 in Biberbach, A.-G. Wertingen, weg. Unterschlagung auf Anord. des k. A.-G. Friedberg (223).

Friedberg 15/2 1902. A. Staatsanwalt.

1492. **Gasenöhrl** Heinrich, led. Maschinenbeizler von Helbbröden, Gde. Auring, B.-A. Lauen, geb. dort 2.7.73, weg. Sachbeschädigung (24999).

Tegernsee 13/2 1902. A. Staatsanwalt.

1493. **Goldberger** Alois, led. Tagelöhner, geb. 18.8.67 in Wiesen, Bez.-G. Sterzing, B.-A. Brün, Tirol, weg. Unterschlagung 617.

1494. **Sorninger** Georg, gesch., Gastwirt, geb. 18.4.5 in Oberstallzell, Bez.-G. Kremsmünster, B.-A. Steyr, Oberösterreich, weg. Betrugs (75), beide auf Anord. des k. A.-G. Reichenhall, wohin abzuliefern.
Bad Reichenhall 11/2 1902. A. Staatsanwalt.

1495. **Siltner** Georg, Maler von München, geb. dort 25.4.78, weg. Kotzucht u. Körperverletzung auf Anord. des k. A.-G. München I. Einl.-Crt: Ger. an der Grunstr. hier (IX 1173401).

München I 15/2 1902. A. Staatsanwalt.

1496. **Vasfi** (Vasch) Thomas, led. Drabtnbinder von Rakova, Bez. Csegez, Komitat Trenson, Ungarn, geb. dort 12.12.83, weg. Diebstahls auf Anord. des k. A.-G. Neustadt a/D.-N., wohin abzuliefern (A 38).
Weiden 13/2 1902. A. Staatsanwalt.

1497. **Vehtmann** Karl, verb. Musiker u. Gymnasialf. von Schwanheim, B.-A. Bergzabern, geb. 14.6.77 in Bienenring, D.-A. Stuttgart, weg. Nötigung auf Anord. des f. A.-G. Dettingen, Einl.-Ort: nächstes A.-G.-Gef. (B 374100)

M e n b u r g a l d. 1312 1902. A. Staatsanwalt.

1498. **Venz** Maria*, led. Zugeherin von München, geb. 31.10.72 in Bischofen, weg. Verbr. des Diebstahls auf Anord. des f. A.-G. München I. Einl.-Ort: Gef. a. d. Gruffstr. hier (X 78)

M ü n c h e n I 1512 1902. A. Staatsanwalt.

*) Zul. 171313 (1902).

1499. **Wüller** Josef Michael, verb. Eisenbahnarbeiter, geb. 21.2.62 in Burtensbach, A.-G. Burgau, B.-A. Günzburg, u. dessen Ehefrau,

1500. **Wüller** Anna, geb. Krestele, geb. 6.5.62 in Jochenhausen, A.-G. Günzburg, beide weg. Betrugs. Einl.-Ort: hies. A.-G.-Gef. (I 140. 264).

J ü b i n g e n (Württ.) 812 1902. A. Staatsanwalt.

1501. **Cudrc**, alias **Andrá** oder **Andra** Josef, Schreiner, geb. 5.9.70 in Gräß (Graдец Slezsky), Bez.-A. Troppan (Oppava), Tscherr.-Schleien (1,65 m, schlant, Haare u. Augenbrauen blond, blonder Schnurrbart, blaue Augen, hohe Stirn, weißes Kinn, gute Zähne; schwarzer weicher Filzhut, braune Joppe, graue Hose) ist ans der gegen ihn wegen mehrerer Vergr. des vollendeten u. des versuchten Betrugs verhängten Untersuchungshaft bezw. während des Transportes **entwichen**. Einl.-Ort: hies. A.-G.-Gef.

F u t t l i n g e n (Württ.) 1212 1902. A. Amtsgericht.

1502. **Crtner** Karl*, led. Händler von Rindorf, B.-A. Bischofen, geb. dort 2.2.78, zul. in Erding, weg. Hehlerei. Einl.-Ort: hies. Unt.-Gef. (B 578).

A u g s b u r g 1212 1902. A. Unt.-Richter B.

*) Zul. 121963 (1902).

1503. **Baringer** Kaver, led. Knecht von Unterhanfenthal, Gde. Abau, B.-A. Bischofen, geb. dort 8.11.70, weg. Körperverl. auf Anord. des f. A.-G. Starnberg (1001 II).

M ü n c h e n 1412 1902. Amtsanwalt f. Starnberg.

1504. **Wißner** Vincenz, led. Maurer von Dorstweiler, E.-A. Ellwangen, weg. Unterschlagung u. Betrugs. Festnahme u. Einlieferung in das hiesige A.-G.-Gef. erbeten.

E l l w a n g e n (Württ.) 1312 1902. A. Amtsgericht.

1505. **Hannerlöshauer** Benno, led. Knecht von Holzhausen, Gde. Neufkirchen, B.-A. Pfaffenhofen, geb. dort 30.4.73, weg. Betrugs auf Anord. des f. A.-G. Mainburg (684101).

M a i n b u r g 1412 1902. Amtsanwalt.

1506. **Schweiger** Karl Heinrich, led. Häfner von Wieseln, A.-G. Wörth a l d., B.-A. Regensburg, geb. 23.6.77 in Regensburg, weg. Diebstahls auf Anord. des f. A.-G. Regensburg. Einl.-Ort: nächstes A.-G.-Gef. (C 105. 114).

R e g e n s b u r g 1312 1902. A. Staatsanwalt.

1507. **Decker** Verubard, ledig, geb. 23.12.83 in Kaiserslautern, weg. Betrugs. Einl.-Ort: nächstes A.-G. (D 73).

M ü r z b u r g 1512 1902. A. Unt.-Richter II.

1508. **Grafner** Georg, led. Arbeiter von Regensburg, geb. dort 16.6.80, weg. Unterschlagung auf Anord. des f. A.-G. Stadtaumhof (960101).

S t a d t a u m h o f 1512 1902. Amtsanwalt.

1509. **Steinberg** Wilhelm, geüb. Schuhzschneider von Eberpeilan, Str. Reichenbach i. d. Ober-Lautitz, preuß. Schleien, geb. dort 1863, weg. Betrugs auf Anord. des f. A.-G. Birnawens, wohin abzuliefern (6071101).

B i r n a w e n s 1412 1902. Amtsanwalt.

1510. **Stötter** Christian, Wärtner von Günzburg, geb. 19.5.71, weg. Betrugs auf Anord. des f. A.-G. Augsburg. Einl.-Ort: nächstes A.-G.-Gef. (B 80).

A u g s b u r g 1212 1902. A. Staatsanwalt.

1511. **Kapp** Anton, led. Bautechniker von Nosenheim, geb. dort 3.3.79, weg. Betrugs auf Anord. des f. A.-G. München I. Einl.-Ort: Gef. a. d. Gruffstr. hier (VIXIV 125).

M ü n c h e n I 1512 1902. A. Staatsanwalt.

1512. **Knecht** Mathias, Knecht von Tannet, B.-A. Bischofen, geb. 21.2.82 in Hofkirchen, B.-A. Bischofen, weg. Diebstahls auf Anord. des f. A.-G. Rothbalmünster.

G r i e s b a c h 712 1902. Amtsanwalt

f. Rothbalmünster.
1513. **Wackerbauer** Johann*, led. Schuhmacher von Ergolding, geb. 21.6.82 in Käuffelforen, Gde. Eberglam, A.-G. Landsbut, weg. Diebstahls auf Anord. des f. A.-G. Bischofen (1072).

B i s c h o f e n 1412 1902. Amtsanwalt.

*) Zul. 13311216 (1901).

1514. **Welf** Johann*, led. Tagelöhner (Stein-
schläger), geb. 23.8.80 in Markt Windischleichenbach, A.-G. u. B.-A. Neustadt a d. R., Dberpfalz (mittelgroß schwarze Haare, schwarzer Drehsbart, rötliche Joppe, karierte Hose aus Englisch-Leder).

1515. **Ringer** August u. Heinrich**, led. Tagelöhner (Stein-
schläger), geb. 12.2.82 in Löwentstein, Württ. A.-G. Heusberg (1,65-1,68 m, schmächtilig, blonde Haare, im Jahre 1901 noch bartlos, grauer Tuch-
Anzug), weg. Betrugs. Einl.-Ort: A.-G.-Gef. Weisingen. Weiß hat angegeben, er wolle in A. u. b. bei München, Ringer, er wolle beim Bahnbau Wasing-Herriching Beschäftigung
suchen.

W e i s i n g e n (Württ.) 1312 1902. A. Amtsgericht.

*) Zul. 9717646 (1901).

**) Zul. 9717647 (1901).

1516. **Wirtenstein** Franz Paul, Schirmlider von Malch, Baden, geb. 2.4.87 (1,55-1,60 m, schlant, schwarzbraune Gesichtsfarbe, schmales längliches Gesicht, schwarze nach vorn gefämmte Haare; großer weicher schwarzer Schlapphut, brauner ziemlich abgetragener Kittel, graue weite Hose, abgetragene Lederschuhe), weg. Diebstahls. Verhaftung u. Drahtnachricht, woran Verhör wegen Zutieferung
erfolgen wird (9340 A II 46).

M a n n h e i m (Baden) 1112 1902. Staatsanwalt.

1517. **Braunauer** Lorenz, led. Schieferdecker von Brud b. Nittenau, B.-A. Roding, geb. dort 12.10.72, weg. Anlauf auf Anord. des f. A.-G. Nittenau (43).

R i t t e n a u 1512 1902. Amtsanwalt.

Zum Strafvollzuge ist zu verhaften:

1518. **Schmidmaier**, geb. Maier, Theresie, Württer-
frau von München, geb. 13.3.70 in Wolfratshausen; Ur. v. 21.11.1901; weg. Vergr. in d. öffentl. Verbu. 1 Monat Gef. Einl.-Ort: nächstes Ldg.-Gef. (F 641)

M ü n c h e n II 1312 1902. A. Staatsanwalt.

Ausforschungen.

1519. (**Wutmögllicher Mord.**) Der 21 jährige Dienstknecht Jakob Weber von Eisferding, (Gde. Nabin (im bayer. Wald), A.-G. Hengersberg, B.-A. Teggenborj, ist seit 12.1.1902 verschwunden. Vermuthlich wurde derselbe ermordet u. die Leiche in die Tbe geworfen. In Betracht kommt die Strecke vor der Grahmühle bei Hengersberg bis zur Mündung der Tbe in die Donau. Für die Mitteilung von Thatfachen, welche die Uebersführung des Mörders ermöglichen, insbesondere für die Ausfindigmachung der Leiche des Jakob Weber wurde eine **Belohnung** bis zum Betrage von **100 Mark** ausgesetzt. Für die Zuerkennung dieses Betrages oder eines entsprechenden Theiles hievon wird Entschliesung vorbehalten.

Teggenborj 13/2 1902. K. Staatsanwalt.

1520. **Wittels Einbruch** wurden in der Nacht vom 14.5.1902 in der Hof. Martin'schen Wirthschaft in Gersheim, A.-G. Miesfelsch, B.-A. Zweibrücken, 5 Nüttschen Cigarren, je 1 Flaiche Magenbitter, Rum u. Cognac, 2 Schachteln Feuerzeng u. 3 Spielkarten, ferner in der Nacht vom 11.12.2.1902 im gleichen Orte in der Erbst. Tennhofer'schen Wirthschaft 7 Nüttschen Cigarren u. je 1 Flaiche Rum, Martoffelschnaps, Magenbitter u. Kornbranntwein gestohlen. Verdächtig: 2 Männer (der eine: ungef. 40 J., ung. 1.50 m, Haare u. kleiner Schnurrbart schwarz, dunkel gefleckt; der andere: 24-25 J., ungefähr 1.68 m, dunkles, röthliches Gesicht, schwarze Haare, ohne Schnurrbart, dunkel gefleckt u. ein Knabe (ungef. 13 J., 1.20-1.29 m, schwarze Haare, dunkel gefleckt) — B 29 n. 170 —.

Zweibrücken 13/2 1902. K. Staatsanwalt.

1521. (**Vermißt.**) **Hilse** Wilhelm, Lateinschüler (14 J.), unterleht, kräftig, volles rundes Gesicht, gesunde Gesichtsfarbe, dunkle Augen, dunkelblonde Haare, norddeutscher Dialekt; schwarzer Sadanzug, dunkelgrauer Ueberzieher, dunkelblauer weicher Filzhat, Angststiefel, hat sich am 2. ds. Mts. mit etwa 75 M. heimlich aus der elterlichen Wohnung dahier entriert u. seitdem nichts mehr von sich hören lassen. Um Ermittlung n. telegraphische Nachricht wird ersucht.

Nischaffenburg 19/2 1902. Stadtmagistrat.

1522. **Vermißt** wird der frühere Zimmerkellner u. jetzige Sängler Anton **Mubin**. Aufenthaltsweltung erbeten.

München 12/2 1902. Armenpfliegenschaftsrat.

1523. **Schmuder** Adolf Heinrich, geb. 11.7.79 in Bruch b. Wittman, B.-A. Roding, als unsicherer Heerespflichtiger (2399).

Roding 14/2 1902. Civilvorstehender.

Um Ermittlung und Bekanntgabe des Aufenthalts nachbezeichneter Personen wird ersucht:

1524. **Dick** Karl, led. Monteur von Augsburg, geb. dort 1 6.72.

1525. **Tobt** Max, led. Monteur von Regensburg, geb. dort 25.2.71, beide weg. Verbr. des Diebstahls (F 37).

München II 12/2 1902. K. Staatsanwalt.

1526. **Bamberger** Hermann, led. Metzger von Graßsheim, Württ., geb. 26.3.80 in Gesslingen, O.-A. Mergentheim (D 717).

1527. **Vieling** Johann Friedrich, led. Hausdiener u. Aufseher von Kaiserberg, (Gde. Thurnhofen, A.-G. Zentschwanen, geb. dort 8.6.76 (B 561), beide weg. Betrugs;

1528. **Verantw.** Franz Paul, led. Schneider von Littai, Krain, geb. dort 1.1.82, weg. Unterschlagung (D 219).

Mürnberg 10/2 1902. Amtsanwalt (Stadt).

1529. **Kammer** Josef, Müller von Gergweis, B.-A. Vilshofen, geb. dort 9.3.77, weg. Betrugs (D 79);

1530. **Bauer** Katharina, Magd von Schlüßelfeld, B.-A. Höchstädt a.M., geb. 1.8.75 in Gelschheim, B.-A. Lichtenfurt, weg. Diebstahls (D 15).

Mürnberg 11/2 1902. K. Staatsanwalt.

1531. **Wassberger** Anton*, verh. Schreiner von Oberwang, Bez.-H. Badlabruck, Oberösterreich, geb. dort 11.6.69, weg. Diebstahls (C 242300).

München I 14/2 1902. Amtsanwalt.

* Jul. 5041227 (1900).

1532. **Reil** August, verh. Agent u. Tapezierer von Lettingen, B.-A. Rördlingen, geb. dort 30.11.75, weg. Betrugs (C 347).

1533. **Urbn** Teresia, led. Dienstmagd von Hohenboien, A.-G. Buchloe, B.-A. Kaufbeuren, geb. 31.1.82 in Zödtwang, A.-G. Memmbeuren, weg. Diebstahls (C 199401).

München I 14/2 1902. Amtsanwalt.

1534. **Kobler** Karl, led. Wasserbauarbeiter, geb. 18.9.52 in Eggerding, Bez.-H. Schärding, Oberösterreich, weg. Körperverl. (61600).

Koichenheim 11/2 1902. Amtsanwalt A.

1535. **Moser** Maria, geb. Petermüller, verbeir. Kellnerin, geb. 18.8.72 in Hartkirchen, A.-G. Landau a.Sar, weg. Unterschlagung (B 183).

Mürnberg 13/2 1902. Amtsanwalt (Stadt).

1536. **Vast** Josef*, led. Metzger von Weichs, B.-A. Stadlambach, geb. 7.2.78 in Regensburg, weg. Betrugs B 474;

1537. **Kelletschhofer** Wilhelm**, led. Frieseur von München, geb. 25.6.80 in Stoffen, A.-G. Landsberg, weg. Diebstahls (C 624601).

München I 14/2 1902. Amtsanwalt.

* Jul. 14941760 (1901).

** Jul. 109825 (1902).

1538. **Bauer** Johann Friedrich, led. Dienstknecht von Vindau, A.-G. Regnis, geb. dort 11.2.78, weg. Diebstahls (16);

1539. **Schmieser** Johann Heinrich, led. Dienstknecht, geb. 9.9.73 in Dersieben, A.-G. Raiba, weg. Betrugs (91).

Crangan 14/2 1902. Amtsanwalt (Stadt).

1540. **Vortenhäuser** Karl, led. Kellner von Schwaig, A.-G. Abensberg, B.-A. Kelheim, geb. 15.3.83 in München, weg. Diebstahls III 108).

München I 15/2 1902. K. Staatsanwalt.

1541. **Sofmann** Andreas, led. Tagelöhner von Walbergnarn, B.-A. Stadtfieinach, geb. dort 29.8.64, weg. Urkundenfälschung (B 14).

Bamberg 12/2 1902. K. Staatsanwalt.

1542. **Hanauer** Franz, Glaschleifer von Dimyfl, A.-G. Vohenstrauß, geb. 14.6.87 in Wiesmühle, Gde. Dienbort, A.-G. Nabburg, weg. Falschmünzerei (B 182).

Weiden 1542 1902. K. Unt.-Richter.

1543. **Haneber** Vernehard, led. Dienstknecht von Pöbling, Gde. Rang, A.-G. Rosenheim, geb. 4.10.72 in Hörgersdorf, Gde. Hofkirchen, A.-G. Dorfen, B.-M. Erding, weg. Betrugs (587/01).

Rosenheim 1542 1902. Amtsanwalt A

1544. **Hogg** Moriz Andreas, verb. Fotograf, geb. 30.11.29 in Stuttgart, zuletzt in Eyb, B.-M. Augsburg, weg. Betrugs (B 33).

Augsbach 1342 1902. Amtsanwalt (Land).

1545. **Marcher** Leonhard, led. Tagelöhner von München, geb. dort 29.1.74, als Zeuge (767).

Regensburg 1542 1902. Gericht d. 6. Division.

1546. **Jeber** Peter*, 45 J., led. Tagelöhner von Reimbachling, Gde. Wallering, B.-M. Wilschoten, zuletzt in Wallersdorf, B.-M. Landau a. T., als Zeuge (23-3/01).

Straubing 1342 1902. K. Staatsanwalt.

*) Zbl. 10548248 (1901).

1547. **Maurer** Johann, verb. Kaufmann von Reimbachling, A.-G. Stadthaus, geb. dort 6.9.71, weg. Betrugs (B 73).

Eichstätt 1442 1902. K. Staatsanwalt.

1548. **Reich** Wilhelm*, led. Wegger von Bonyhad, Komitat Tolna, Ungarn, geb. 15.10.85, weg. Diebstahls. Verhaftung soll nicht erfolgen (C 184).

Regensburg 1242 1902. K. Staatsanwalt.

*) Zbl. 1160 (1902).

1549. **Schmouk** Adam, led. Korbzäuner von Weitenhausen, B.-M. Pfaffenhofen, weg. Unterschlagung (625/01).

Rainburg 1442 1902. Amtsanwalt

1550. **Thalhammer** Max, Krämer von Untermainbach, A.-G. Nittenau, B.-M. Roding, geb. dort 13.4.78, als Zeuge (3).

München I 1542 1902. K. Unt.-Richter A.

1551. **Jorzi** Ferdinand, led. Seiltänzer von Camino, Prov. Alessandria, Italien, geb. 30.3.85 in Regensburg, weg. Diebstahls. Festnahme soll nicht erfolgen (C 140).

Regensburg 1242 1902. K. Staatsanwalt.

1552. **Bauer** Josef, led. Dienstknecht von Zellbach, A.-G. Straubing, geb. 8.12.70 in Oberalfeld, A.-G. Pögen, weg. Körperverl. (217 II).

Straubing 1542 1902. K. Staatsanwalt.

1553. **Friebl** Magdalena, led. Tagelöhnerstochter von Reggenstein, geb. dort 23.9.72, als Zeugin (11 1280).

München I 1542 1902. K. Staatsanwalt.

1554. **Hanic** Wilhelm Theodor, led. Kaufmann von Trautenberg, jährl. A.-G. Jöhla, geb. dort 28.10.72, weg. Betrugs (IV 23).

München I 1742 1902. K. Staatsanwalt.

1555. **Rörner** Josef, led. Tagelöhner von Großheim, A.-G. Monheim, B.-M. Donaauwörth, geb. 12.2.80 in Nigltsbach, A.-G. Rainburg (C 2565/01).

1556. **Sporer** Max, led. Tagelöhner von Regensburg, geb. dort 3.10.73 in München (D 216), beide weg. Diebstahls.

München I 1642 1902. Amtsanwalt.

Wider rufe.

| | | |
|---|---------------------------------------|-------------|
| 1895: 7851. | 1896: 8935. 9781. | 1898: 3429. |
| 1899: 3960. 10180. | 1900: 2105. 3831. 1800. 11577. 11930. | |
| 1901: 130. 1194. 2166. 2890. 3254. 3904. 4185. 5037. 5333. 7065. 7890. 7891. 8298. 8378. 8550. 8987. 9152. 9345. 10002. 10245. 10488. 10590. 10825. 10837. 10895. 10943. 10964. 11104. 11111. 11223. 11285. 11590. 12328. 12462. 12595. 12596. 12715. 12900. 13047. 13074. 13102. 13131. 13258. | | |
| 1902: 14. 147. 191. 215. 267. 270. 661. 693. 727. 817. 860. 867. 868. 876. 907. 909. 910. 916. 926. 928. 929. 930. 931. 980. 981. 982. 1001. 1018. 1057. 1065. 1069. 1146. 1155. 1195. 1219. 1268. 1275. 1277. 1299. 1107. | | |

Alphabetische Recapitulation der Namen.

| | | | |
|------------------------------------|------------------------------------|-------------------------------------|-------------------------------------|
| Ammer Josef . . . 1529 | Friebl Magdalena . . . 1553 | Lehmann Karl . . . 1497 | Ruf Paul . . . 1481 |
| Andra Josef . . . 1501 | Gastberger Anton . . . 1531 | Lenz Maria . . . 1498 | Schmauk Adam . . . 1549 |
| Andra Josef . . . 1501 | Graber Georg . . . 1508 | Liebling Joh. Friedr. . 1527 | Schmefler Joh. Dnrch. . 1539 |
| Artner Johann . . . 1483 | Grundgeier Xaver . . 1491 | Marcher Leonhard . . 1545 | Schmidmaier Theres. . 1518 |
| Bamberger Hermann . 1526 | Hanauer Franz . . . 1542 | Maurer Johann . . . 1547 | Schweder Ad. Dnrch. . 1523 |
| Bast Josef . . . 1536 | Haneber Vernehard . 1543 | Mehschmidt Josef . . 1479 | Schweiger Karl Dnrch. . 1506 |
| Bauer Georg . . . 1486 | Hafenbühl Heinrich . 1492 | Müller Anna . . . 1500 | Sporer Max . . . 1556 |
| Bauer Joh. Friedrich . 1538 | Hause Wilh. Theodor . 1564 | Müller Josef Michael . 1499 | Steinberg Wilhelm . . 1509 |
| Bauer Joh. Baptist . . 1487 | Hogg Moriz Andr. . . 1544 | Moser Maria . . . 1535 | Süßter Christian . . . 1510 |
| Bauer Josef . . . 1552 | Halsberger Alois . . . 1493 | Ondra Josef . . . 1501 | Thalhammer Max . . . 1550 |
| Bauer Katharina . . . 1530 | Helfrich Anton . . . 1478 | Ortner Karl . . . 1502 | Tobst Max . . . 1525 |
| Bolz Johann . . . 1485 | Hiltner Georg . . . 1495 | Pratinger Xaver . . . 1503 | Unrecht Mathias . . . 1512 |
| Bortenbauer Karl . . 1540 | Hofmann Andreas . . 1541 | Rathler Josef . . . 1480 | Urbin Theres. . . 1533 |
| Braun Karl . . . 1484 | Horninger Georg . . . 1494 | Räker Vincenz . . . 1504 | Vertaenfl Frz. Paul . 1528 |
| Braunauer Lorenz . . 1517 | Jeber Peter . . . 1546 | Hannertsbauer Benno . 1505 | Waderbauer Johann . 1513 |
| Derler Vernehard . . 1507 | Kell August . . . 1532 | Rapp Anton . . . 1511 | Weiß Johann . . . 1514 |
| Dieß Carl . . . 1524 | Kellstehler Wilhelm . 1537 | Reich Wilhelm . . . 1548 | Winkler Josef . . . 1482 |
| Ebelmann Heinrich . . 1488 | Körner Josef . . . 1555 | Ringer Aug. Heinrich . 1515 | Winterlein Frz. Paul . 1516 |
| Eckinger Maria . . . 1489 | Kobler Carl . . . 1534 | Risse Wilhelm . . . 1521 | Jorzi Ferdinand . . . 1551 |
| Fürstall Johann . . . 1490 | Kasel Thomas . . . 1496 | Rubin Anton . . . 1522 | |

Dr. Wilhelm'sche Buchdruckerei (Gebr. Barcus) München.

Bayern. Central-Polizei - Blatt.

Herausgegeben von der k. Polizei-Direktion München.

Gerichtliche Haftbefehle.

Die bezeichneten Personen sind an die verfolgenden Behörden — **Militär-Arrestanten an die nächste Militärbehörde (Bezirks-Commandos ausgeschlossen)** — abzuliefern, wenn nicht ausdrücklich andere Bestimmung getroffen ist.

1557. **Grimm** Ludwig, led. Geschäftsfreisender von Helmrechts, A.-G. München, geb. dort 5.3.76, zul. in Bayern (1,50—1,54 m, kräftig, unterseht, schwarzbraune Haare, dunkler kleiner Schnurrbart; schwarze Hose, braune Zoppe, brauner Tuchüberzieher mit Sammttragen, schwarzer weicher oben eingedrückter Filzbut, Stieftragen, lange braune Krawatte mit Goldblümen, Gummiwesten, brauner Stock mit weißem Horngrün, Reisekoffer mit grauer Glanzleimwand; hat als Reservist des 7. Inf.-Regt. seinen Militärpäß bei sich), weg. Unterschlagung im Betrage von 715 M. auf Anord. des k. A.-G. Bayreuth. **Bayreuth** 1512 1902. **N. Staatsanwalt.**

1558. **Kiermaier** Nikolaus*, Knecht von Haimhausen, A.-G. Dachau, geb. 7.10.63, weg. Diebstahls I. R. auf Anord. des I. Vdg. München I. **Einl.-Drt: Gef. am Anger hier (VIII 925/01).**
München I 1712 1902. **N. Staatsanwalt.**

*) **Zul** 16813241 (1901).

1559. **Martin** Karl Josef, Kaufmann, geb. 18.9.82 auf Hof Weiserstetten, Obe. Königheim, bad. P.-A. Tauberhofsheim, weg. Diebstahls auf Anord. des k. A.-G. Klingenberg. **Einl.-Drt: nächstes Ger.-Gef. (K 29).** — Hiernach ist das Ausschreiben im b. C.-R.-Bl. 1902 Nr. 12 Biff. 896 zu berichtigen.
Obernburg a/M. 1412 1902. **Antsanwalt.**

1560. **May** Georg Philipp, led. Schneider von Lettweier, A.-G. Dornisfeld, Pfalz, geb. dort 2.12.50, w. Unterschlagung auf Anord. des k. A.-G. München I (P 110).
München I 1712 1902. **Antsanwalt.**

1561. **Wyblact** Jakob, led. Gärtner von Riezgewo, Kreis Kofen, Rgd. Pofcu, geb. dort 17.7.61, weg. Unterschlagung auf Anord. des k. A.-G. Friedberg (173401).

Friedberg 1612 1902. **Antsanwalt.**

1562. **Schellenberg** Bernhard, led. Dienstknecht von Heugrumbach, A.-G. Arnstein, P.-A. Karlstadt, geb. dort 20.4.83, weg. Diebstahls auf Anord. des k. A.-G. Arnstein, w. abzuliefern (8 A).
Karlstadt 1512 1902. **Antsanwalt f. Arnstein.**

1563. **Kaunhardt** Eduard, led. Reisender, zul. in Oestrich Schöfen (2) 3. ca. 1,65 m, schlant, schwächlich, Haare u. Schnurrärdchen schwarz; Ueberzieher, Hose u. dreieckigänderter Filzbut schwarz, Gummi-überzieher), weg. Betrugs auf Anord. des k. A.-G. Regau. **Einl.-Drt: hief. Vdg.-Gef. (C 127).**
Hof 1512 1902. **N. Staatsanwalt.**

1564. **Seldl** Franz, led. Tagelöhner von Langengeißling, A.-G. Erding, geb. 27.9.70 in Erding, weg. Diebstahls auf Anord. des k. A.-G. Dachau. **Einl.-Drt: Gef. an der Waaderstr. hier (E 71).**
München II 1512 1902. **N. Staatsanwalt.**

1565. **Wallner** Peter, Schwellenschneider von Gberis (?), Italien, geb. dort 3.6.60, zuletzt in Dudenhofen, A.-G. Speyer, weg. Betrugs auf Anord. des k. A.-G. Dahn, w. abzuliefern (D 1068).
Dahn 1412 1902. **Antsanwalt.**

1566. **Hahn** Josef, verh. Maurer von Sonnen, A.-G. Wegscheid, geb. 28.10.44, weg. Betrugs auf Anord. des k. A.-G. Passau, w. abzuliefern.
Passau 1712 1902. **Antsanwalt (Stadt).**

1567. **Waser** Anton, led. Wannenflücker aus Böhmen (ungef. 53 J, ungef. 1,70 m, unterseht, blonder Schnurr- u. Vollbart), weg. Körperverl. u. Bedrohung auf Anord. des k. Vdg. Teggendorf, w. abzuliefern (63).
Teggendorf 1612 1902. **Antsanwalt II.**

1568. **Zausinger** Johann, led. Dienstknecht von Oberempenbach, A.-G. Wainburg, geb. 8.6.82 in Oberlauterbach, weg. Unterschlagung auf Anord. des k. A.-G. München I. **Einl.-Drt: Gef. am Anger hier (V 74).**
München I 1712 1902. **N. Staatsanwalt.**

1569. **Silbenbrand** Fidel, Bierbrauer, geb. 14.2.85 in Kirchbierlingen, D.-G. Ebingen, zul. in Memmingen im Dienst, weg. Verg. des § 111 Abs. I St.-G.-B. auf Anord. der II. Strafkammer des k. Vdg. Ulm. **Einl.-Drt: hief. A.-G.-Gef. (J 3190).**
Ulm (Wirt.) 1412 1902. **N. Staatsanwalt.**

1570. **Zentel (Zentel)** Anton, angeblich Maschinen-schlosser von Gaustadt, A.-G. Bamberg II (35 - 38 J, 1,75—1,80 m, schwarzer Schnurr- u. Knebelbart; schwarzer Hut, solche Zoppe, graue Hose, starker Gebstod, um den Hals schwarzweißes Tuch nach Weggerart gebunden), weg. räuber. Erpressung. **Einl.-Drt: hief. Vdg.-Gef. (86 B).**
Hof 1612 1902. **N. Unt.-Richter.**

1571. **Traber** Karoline*, led. Schaupfeilerstöchter von Neustadt a/Haarbt, geb. 22.2.58 in Breitenbach, Ranton Solothurn, Schweiz.

1572. **Jettl** Kaver**, led. Schirmlücker von Schneitweg, A.-G. Regenstuf, P.-A. Stadtauboi, geb. dort 7.5.62, beide weg. Betrugs auf Anord. des k. A.-G. Angulengensfeld (567).

Angulengensfeld 1512 1902. **Antsanwalt.**

*) **Zul** 1841349 (1902).
) **Zul 1841350 (1902).

1573. **Hiefand** Adolf, im b. C.-P.-Bl. 1901 Nr. 121 Ziff. 9474 weg. versuchten schweren Diebstahls zur Verhaftung ausgeschrieben, ist mit dem am 18.11.77 in Ulm geborenen u. dort wohnhaften Schlosser Adolf Johann Hiefand nicht identisch. Letzterem wurden seine Legit.-Papiere (Arbeitsbuch, Leinwandkarte, Zeugnisse) im Jahre 1898 in Wien, u. im gleichen Jahre ein vom Stadtschultheißenamt Völkirch neuerlich ausgestelltes Arbeitsbuch in der Herberge zur Heimat in Augsburg gestohlen. Der zur Verhaftung Ausgeschriebene bedient sich verm. dieser Papiere (F 6884701).

München II 15/2 1902. K. Staatsanwalt.

1574. **Rein** Theresie, Reisendensfrau von Karlstadt, Bez.-Ger. Weitra, Bez.-H. Juvetli, Niederösterreich, geb. 2.2.78, weg. Betrugs auf Anord. des I. A.-G. Passau, wohn abzuliefern.

Passau 18/2 1902. Amtsanwalt I (Stadt).

1575. **Witroff** Konrad, Fabrikarbeiter, geb. 12.12.82 in Hofseld, B.-M. Ebermannstadt, weg. Unterschlagung (394).

Hersbruck 18/2 1902. Amtsanwalt f. Lauf.

1576. **Pongraz** Rudolf*, led. Pferdetrainer u. Hausierer von München, geb. 5.8.77 in Reiskach, A.-G. Dingolfing, w. Betrugs auf Anord. des I. A.-G. Landau a/J. (14).

Landau a/J. 15/2 1902. Amtsanwalt.

*) Jul. 127/10012 (1901).

1577. **Kranwein** Wilhelm Karl, led. Tagelöhner, Schlosser od. Elektrotechniker, geb. 19.6.77 in Eslingen (1,70—1,75 m, schlant, schwarze Haare, dunkle tiefliegende Augen, schmales längliches Gesicht, kleines dunkles Schnurrädchen; brauner ziemlich abgetragener Joppenanzug, zwischen Weste u. Joppe ein blauer baumwollener Arbeitertitel, dunkler weider Stützbus, weißer Stehfragen, verschiedenfarbige abgetragene Krawatte), weg. Betrugs i. R. Einl.-Drt: hief. A.-G.-Gef.

Ulm (Württ.) 15/2 1902. K. Amtsgericht.

1578. **Grodel** Johann, led. Dienstknecht von Wohnsgehaig, B.-M. Ebermannstadt, geb. dort 30.11.75, weg. Betrugs i. R. auf Anord. des I. A.-G. Regnis. Einl.-Drt: hief. Vdg.-Gef. (C 71. 75).

Bayreuth 18/2 1902. K. Staatsanwalt.

1579. **Kauf** Sebastian, led. Tagelöhner von Matternberg, A.-G. Reggenborn, geb. dort 7.1.70, weg. Betrugs u. A. auf Anord. des I. A.-G. Traunstein. Einl.-Drt: nächstes Gef. (C 99).

Traunstein 17/2 1902. K. Staatsanwalt.

1580. **Kaiser** Karl, led. Hansburche von Vörsstadt, Str. Unterramms, Hgb. Wiesbaden,

1581. **Hägele** Franz, led. Tagelöhner von Altheim,

1582. **Wiesler** Hermann, led. Bäcker von Eschbach, Pfalz,

1583. **Wolf** Anton, led. Bäcker von Neustadt, sämtliche weg. Gefangenenbefreiung. Einl.-Drt: hief. A.-G.-Gef.

Ulm (Württ.) 17/2 1902. K. Amtsgericht.

1584. **Ruchetta** Celeste (Celestin), led. Tagelöhner von Vallaba, Distrikt Agordo, Prop. Belluno, Oberitalien, geb. dort 2.2.80, weg. Diebstahls u. Unterschlagung auf Anord. des I. A.-G. Rempten. Einl.-Drt: hief. Vdg.-Gef. (C 91).

Rempten 18/2 1902. K. Staatsanwalt.

1585. **Babic** Daniel (21 J., 1,68 m, schlant, dunkelblonde Haare, kleiner blonder Schnurrbart) u.

1586. **Streina** oder **Streinea** Nikola (Nikolaus) — 26 J., 1,70 m, kräftig, dunkle Haare, schwarzer Vollbart —, beide aus Kroatien gebürtig, bisher bei dem Bahnbau in Herbornseebach, Dillkreis, Hgb. Wiesbaden, Preußen, beschäftigte Arbeiter (sprechen kroatisch u. tragen Sonntagskleider), weg. schw. Körperverl. u. Widerstands. Einl.-Drt: hief. Vdg.-Gef. Sofortige Mitteilung zu J 316102—1 erbeten.

Limburg an der Lahn (Preußen) 13/2 1902.

Unt.-Richter bei dem I. Vdg.

1587. **Burr** Eduard, led. vagierender professioneller Kaminseger u. Erbarbeiter, geb. in Niederstetten, C.-M. Gerabronn (38 J., 1,70—1,75 m, groß, kräftig, braune Haare, bräunlicher Vollbart, braune Augen, etwas ausgeworfene Lippen, volles Gesicht, ziemlich stark vorgebaute spitze Nase, Oberländer (angenommener) Dialekt; getragene mehr dunkle Kleidung, weg. Betrugs. Einl.-Drt: hief. Ger.-Gef. Sofortige Mitteilung erbeten.

Welzheim (Württ.) 16/2 1902.

K. Staatsanwaltschaft.

1588. **Gartmann** Josef, led. Tagelöhner von Sattels, B.-H. Feldkirch, Vorarlberg, geb. dort 2.8.77, weg. Betrugs auf Anord. des I. A.-G. Zinnenstadt (J 716).

Sonthofen 9/2 1902. Amtsman. f. Zinnenstadt.

1589. **Arber** Johann, led. Dienstknecht von Eichenborn, A.-G. Landau a/Jfar, geb. dort 15.9.77, weg. Betrugs auf Anord. des I. A.-G. Arnstorf, wohn abzuliefern.

Eggenfelden 13/2 1902. Amtsman. f. Arnstorf.

1590. **Keller** Wilhelm Friedrich, verh. Kaufmann, geb. 19.8.70 in Berlin, weg. Untreu u. Privaturlundenfalschung auf Anord. des I. A.-G. München I. Einl.-Drt: Gef. a. Anger hier (VIII 64).

München I 17/2 1902. K. Staatsanwalt.

1591. **Vindner** Karl Ludwig, verw. Ziegeleiarbeiter, geb. 13.7.55 in Thurm, sächs. A.-G. Glauchau, weg. Diebstahls u. A. auf Anord. des I. A.-G. Gersbroun. Einl.-Drt: hief. Vdg.-Gef. (A 107).

Ausbach 14/2 1902. K. Staatsanwalt.

1592. **Nieß** Eugen, Geschäftsreisender von Helheim, württ. D.-M. Weidenheim, zul. in Ulm (22 J., etwa 1,67 m, rote Haare, kleiner Backenbart, blaue Augen), weg. Unterschlagung. Einl.-Drt: hief. A.-G.-Gef.

Ulm (Württ.) 17/1 1902. K. Amtsgericht.

1593. **Huf** Paul (conf. b. C.-P.-Bl. 20/1481/02) ist nicht in Unterkofen, württ. A.-G. Mälen, sondern in Niesch, Gde. Ebnat, D.-M. Neresheim, geboren. Göttingen (Württ.) 19/2 1902. K. Amtsgericht.

1594. **Zander** Robert, led. Koch, zul. Tagelöhner, geb. 31.10.76 in Ribingen (Mein, dunkle Haare, kleiner Schnurrbart; grünliche Joppe, braungefärbte Hose, schwarzer weicher Stützbus), weg. Diebstahls auf Anord. des I. A.-G. Ribingen, wohn abzuliefern. Ribingen e. 18/2 1902. Amtsamtalt B.

1595. **Schlager** Josef, geb. 1.11.73 in St. Bernal (?), Gde. Brunnenkath, B.-H. Schärding, Oberösterreich, wohnhaft in Schärding, Oberösterreich, weg. Körperverletzung auf Anord. des I. A.-G. Passau (1464).

Passau 18/2 1902. Amtsamtalt B.

1596. **Schellen** Josef, Tagelöhner von Barrenstein, Kr. Gredendrohen, Ndb. Dinseldorf (19—21 J., etwa 1,65 m, schwarze Haare, rheinländ. Dialekt; dunkle Kammingansoppe, unter dieser blau- u. weißgestreifte Bluse, ohne Hemdtragen), weg. Diebstahls. Einl.-Ort: hief. A.-G.-Gef.

Heilbronn (Württ.) 11/2 1902. K. Amtsgericht.
1597. **Weller** Christian Adolf, led. Tagelöhner, geb. 24.7.61 in Ludwigsburg (mittelgroß, kurzgeschnittene Haare, rötlicher Schnurrbart u. Vollbartanflug, blaß; grüne Zoppe, dunkelgrauer Filzhut, Schnürschuhe), weg. Diebstahls i. K. Einl.-Ort: hief. A.-G.-Gef.

Waldsee (Württ.) 17/2 1902. K. Amtsgericht.
1598. **Schäfer** Peter, Fabrikarbeiter, geb. 28.2.75 in Oberthulba, A.-G. Euerdorf, H.-M. Hammelburg, Unterfranken, weg. Körperl. Einl.-Ort: nächstes Ger.-Gef. Sofortige Mitteilung erbeten (4 D 1102).
Döschitz a/M. (Preußen) 17/2 1902.

K. Amtsgericht.
1599. **Wißler** Magdalena, geb. Scholl, Ehefrau von Peter Wißler in Ottersheim, geb. 5.5.66, weg. Kuppelei (157 A).

Frankenthal 18/2 1902. K. Unt.-Richter I.
1600. **Schmidt** Elisabeth, led. Dienstmagd von Goldronach, A.-G. Bernied, geb. dort 24.4.52, zul. in Bayreuth (ca. 1,60 m, sehr schwächig, gelbes

runziges Gesicht, dunkle Haare; schwarze oder grüne Kleidung, schwarzer Schulterkragen, schwarzes Sammt-Capovütchen mit hochstehenden Federn u. 3 weißen Rosen, vermutlich kleiner Reisekoffer u. 2 Radfächer, schlug die Richtung per Bahn nach Nürnberg ein), weg. Diebstahls i. K. auf Anord. des I. A.-G. Bayreuth Einl.-Ort: nächstes A.-G.-Gef. (A 33).

Bayreuth 18/2 1902. K. Staatsanwalt.
1601. **Jost** Ulrich*, verb. Kolporteur von Bernbach, Gde. Nischen, A.-G. Krumbach, geb. dort 5.10.62, weg. Betrugs i. K. auf Anord. des I. A.-G. Mindelheim, wobin abzuleiern (C 104).

Memmingen 18/2 1902. K. Staatsanwalt.

* Zbl. 84651 (1902).

Zum Strafvollzuge ist zu verhaften:

1602. **Szymanowski** Johann, Grobentarbeiter von Rippendorf, Kr. Zeitz, preuß. Prov. Sachsen, geb. 6.12.68 in Michalowo, Preußen (33 J., 1,67 bis 1,70 m, schlant, bageres blaßes Gesicht, dunkelblonde Haare, gut gepflegter blonder Schnurrbart, blaue Augen; guter dunkelblauer Jacket-Anzug, dunkelbrauner Leberzieher); Utt. des bezogl. Landgerichtes Altenburg vom 29.11.1901; weg. schwerer Privaturlandsfälschung 4 Rte. Gef. (S. M. 73401).
Altenburg (Hrztg. Sachs.-Altenb.) 10/2 1902.
Herzogl. Staatsanwalt.

Ausforschungen.

1603. (**Zehpreller**.) Die Kaufmannsrau **Heller** (groß, schlant) aus München zieht mit einem gewissen Josef **Doll*** aus München hausierend im Lande herum. Beide pflegen sich unter falschen Namen in Gasthöfen II. Ranges einzulogieren und ohne Bezahlung der Zehde heimlich zu verschwinden (C 123).

Regensburg 15/2 1902. K. Staatsanwalt.

* Vergl. 18/1367 (1902).

1604. **Wehler** Katharina (angeblich) von München (ungef. 25 J., groß, blond, 3—5 kleine Warzen im Gesicht; hellblauer Hut, langer roter dunkelgestreifter Kragen, blaue Jacke, brauner Rock; war im Besitze eines Fährzetteltes des Gemeinen Job. Georg Werkmayer von Baal u. einer Pappschachtel mit der Adresse: Karl Oßf., München, Zweibrüdenstr. 11) hat Ende December 1901 in Augsburg einen Einm. i. d. b. s. t. a. b. l. begangen, wobei u. A. 1 breiter gelber Velstragen, 1 schwarzer langhaariger Ruff u. 1 Wintermütze aus schwarzem Plüsch, gestohlen wurden. Der Geliebte der angeblichen Wehler, der sich „Heinrich **Himmelsdorfer**“ u. „Heinrich **Wetter**“ nannte, ist ungef. 25—28 J., alt, kann mittelgroß, schwarzhaarig u. im Bes. einer großen Zahl von Schlüsseln (A 5).

Augsburg 18/2 1902. K. Staatsanwalt.

1605. **Lautenschlager** Camillus, led. Konditor von München, geb. dort 8.7.81, erschwandelt fortgesetzt Heisterunterstützung- u. Kurkosten (3847).

München 14/2 1902. Armenpfl. G. St. R.

1606. **Troll** Johann, Dienstknecht, geb. 18.11.82 in Wertheim, Baden, weg. Betrugs. Im Vortretungsfalle Festnahme u. Drahtnachricht erbeten (2384. A 2).
Mosbach (Baden) 15/2 1902. Amtsanwalt II.

1607. **Tomasschewski** Maria, verb. Dienstmagd, geb. 13.8.67 in Breschen, preuß. Prov. Posen, zul. in La Sibérie, Kr. Diedenhofen, Lothringen, weg. Betrugs. Im Vortretungsfalle vorläufige Festnahme u. Drahtnachricht (B 25).

Schweinfurt 18/2 1902. K. Staatsanwalt.

1608. **Wüller** Jakob, Dachdecker, geb. 17.4.82 in Kaiserslautern (1,75 m, schlant, längliches Gesicht, hellblonde Haare) wird wegen Verdachts eines im vorigen Jahre zu Jahr verübten Diebstahls verhaftet. Im Ermittlung des Aufenthalts, Einvernahme u. Durchsuchung nach den verwendeten Gegenständen (1 Zoppe, grau, in's Grünliche schimmernd, einreihig, schwarz in den Aermeln weiß-rotes Futter; 3 grane Normalhemden, 2 davon zum Zuknöpfen an den Schultern, 1 mit Brusteinfaß; vergold. Strawattennadel, Winkel u. Zirkel veruschlungen; Lederbuch mit Stempel des Gesellenvereins Friedrichshafen) wird gebeten (4527).
Tab. A II Nr. 74.

Diesenhagen (Baden) 10/2 1902.

Gr. Staatsanwalt.

1609. **Greil** Georg*, Metzger u. Tagelöhner von Albern, A.-G. Neukirchen, H.-M. Kösting, geb. 13.10.77 in Herzbrudt, erschwandelt gewohnheitsmäßig Reiseunterstützungen.

Albern 8/2 1902.

Armenpflege.

* Zbl. 7545826 (1901).

1610. **Wüller** Johann, led. Tagarbeiter von Zell, A.-G. Münsberg, geb. dort 3.11.74, erschwandelt Unterstützungen. Ueberweisung an die Landespolizei-behörde erbeten.

Zell (Oberfranken) 14/2 1902.

Armenpfl. G. St. R.

Um Ermittlung und Bekanntgabe des Aufenthalts nachbezeichneter Personen wird ersucht:

1611. **Höflich** Johann, Schreiner (auch Reisender) von Kranzberg, V.-M. Freising, geb. 21.6.70 in Thurnsberg, Gde. Hohenbercha, V.-M. Freising, weg. Betrugs (VI 1193).

München I 17/2 1902. K. Staatsanwalt.

1612. **Arnold** Max, led. Musiker von Nürnberg, geb. dort 20.3.69, weg. Unterschlagung (I 1169401);

1613. **Kneil** Karl, Friseur von Schweinik Kreis Grünberg, Nbg. Liegnik, geb. 9.10.77 in München, weg. Untreue (VIII 1343101).

München I 17/2 1902. K. Staatsanwalt.

1614. **Sendl** Johann, led. Schneider von Kačov, Bez.-G. Rutenberg, Böhmen, geb. dort 16.5.65 (B 113),

1615. **Honold** Richard, led. Schlosser von Allmendshofen, bad. V.-M. Donaueschingen, geb. dort 26.12.75 (A 530), beide weg. Betrugs.

München I 17/2 1902. Amtsanwalt.

1616. Dr. **Cbermüller** Runo*, led. Chemiker von Stuttgart, geb. 17.6.61 in Heidenheim, V.-M. Gungzenhausen, weg. Betrugs (B 98);

Kempten 14/2 1902. K. Staatsanwalt.

*) Znl. 132110402 (1901).

1617. **Meier** Leonhard, led. Mechaniker von Mafel, Gde. Spies, N.-G. Pegnitz, geb. 8.5.72 in Naunfurth, Gde. Burggailenreuth, N.-G. Obermannstabt, weg. Betrugsversuchs (34).

Erlangen 17/2 1902. Amtsanwalt (Stadt).

1618. **Schwab** Johanna*, led. Kellnerin von Wasserzell, N.-G. Eichstätt, geb. dort 24.6.80, weg. Betrugs (C 601).

Kürnbere 17/2 1902. Amtsanwalt (Stadt).

*) Znl. 151376 (1900).

1619. **Jiegler** Erwin, led. Gärtner u. Agent von Neu-Ulm, geb. 7.6.77 in Weingarten, V.-M. Ravensburg, weg. Erpressungsversuchs (B 103).

Memmingen 17/2 1902. K. Staatsanwalt.

1620. **Helmeler** Ursula, Wagn von München, geb. dort 28.1.81, weg. Betrugs (VI 131).

München I 18/2 1902. K. Staatsanwalt.

1621. **Schreiner** Maria, verw. Ammüller, Privatier (?) von Regensburg, geb. 6.11.50 in Sallern, N.-G. Stadthof, weg. Betrugs (C 58).

Regensburg 16/2 1902. K. Staatsanwalt.

1622. **Sebastian** Juliane, led. Wagn von Muffbach, geb. dort 2.10.72, weg. Betrugs (313101);

1623. **Vanninger** Peter, led. Schneider von Zweibrücken, geb. dort 24.12.72, weg. Betrugs (145402);

1624. **Holschuh** Maria, led. Wagn von Mannheim, geb. dort 31.1.78, weg. Diebstahls (2361401).

Eveyer 17/2 1902. Amtsanwalt.

1625. **Jiegler** Therese, led. Kellnerin von Weidach, V.-M. Stadthof, geb. dort 31.10.74, weg. Diebstahls u. M. (V 152).

München I 18/2 1902. K. Staatsanwalt.

1626. **Gentz** Johann, led. Schlosser, geb. 20.2.84 in Leonberg, V.-M. Burglengelfeld, weg. Betrugs (A 4056).

Fürth 18/2 1902. Amtsanwalt (Stadt).

Widerufe.

1897: 1216.

1901: 559. 957. 1245. 2363. 2407. 3800. 4111. 5208. 5595. 5890. 5913. 5914. 6488. 6640. 6696. 7342. 8187. 8364. 8880. 8989. 9303. 9486. 9530. 9540. 9762. 9872. 9874. 9997. 9998. 10107. 10197. 10325. 10725. 10782. 10911. 10924. 11308. 11521. 11667. 12132. 12341. 12499. 12526. 12703. 12928. 13203. 13209.

1902: 65. 81. 150. 281. 362. 372. 389. 595. 670. 771. 772. 790. 793. 797. 854. 856. 890. 957. 984. 1030. 1033. 1111. 1119. 1124. 1151. 1254. 1258. 1269. 1285. 1290. 1296. 1325. 1387. 1409. 1411. 1442.

Alphabetische Recapitulation der Namen.

| | | | | | | | |
|-----------------------------|------|------------------------------|------|-----------------------------|------|-----------------------------|------|
| Arnold Max | 1612 | Honold Richard | 1615 | Raundorf Eduard | 1563 | Seidl Franz | 1564 |
| Babic Daniel | 1585 | Jeber Johann | 1589 | Rägele Franz | 1581 | Senfel Anton | 1570 |
| Sendl Johann | 1614 | Kaiser Karl | 1580 | Rieh Eugen | 1592 | Streina Rifola | 1586 |
| Burr Eduard | 1587 | Keller Wilh. Friedrich | 1590 | Dr. Obermüller Runo | 1616 | Streinje Rifola | 1586 |
| Dobl Josef | 1608 | Kiermaler Nikolaus | 1554 | Witrosf Konrad | 1575 | Sypanowofsch Johann | 1602 |
| Eraß Johann | 1626 | Klein Therese | 1574 | Bongrab Rudolf | 1576 | Tomaschewski Maria | 1607 |
| Eleweß Wilh. Karl | 1577 | Kneil Karl | 1613 | Keller Heinrich | 1604 | Traber Karoline | 1571 |
| Greil Georg | 1609 | Langinger Peter | 1623 | Kleber | 1603 | Troll Johann | 1606 |
| Grimm Ludwig | 1567 | Lautenschlager Camill | 1605 | Kuf Paul | 1598 | Wallaer Peter | 1565 |
| Grobel Johann | 1578 | Piebler Katharina | 1604 | Sander Robert | 1594 | Weiler Christian Wdoff | 1597 |
| Hartmann Josef | 1588 | Rindner Carl Ludwig | 1591 | Schellen Josef | 1595 | Wiesler Hermann | 1582 |
| Hauer Sebastian | 1579 | Ruchetta Gel. (Gleßlein) | 1584 | Schellenberger Bernh. | 1562 | Wolff Anton | 1583 |
| Höflich Johann | 1611 | Martin Carl Josef | 1559 | Schenkel Anton | 1570 | Zausinger Johann | 1568 |
| Haydn Josef | 1566 | Waler Anton | 1567 | Schiefer Peter | 1598 | Zettl Kader | 1572 |
| Helmeler Ursula | 1620 | Wag Georg Philipp | 1560 | Schlagel Josef | 1595 | Ziegler Erwin | 1619 |
| Hilfenbrand Fidel | 1569 | Meier Leonhard | 1617 | Schmidt Elisabeth | 1600 | Ziegler Therese | 1625 |
| Himmelsborfer Feinr. | 1604 | Wylblad Jakob | 1561 | Schreiner Maria | 1621 | Zott Ulrich | 1601 |
| Hirshab Wdoff | 1573 | Wüller Jakob | 1608 | Schwab Johanna | 1618 | Zwifler Magdalena | 1599 |
| Holschuh Maria | 1624 | Wüller Johann | 1610 | Sebastian Juliane | 1622 | | |

Beilage II zu Nr. 21 des bay. Centr.-Pol.-Blattes 1902.

| Name und Stand
der Landesberwiesenen | Alter und Heimath | Behörde,
welche die Ausweisung verfügt,
Datum des Ausweisungsbeschlusses |
|---|---|--|
| Vader Josef , led. Schlosser, | geb. 11.9.47, Kailand, beh. Müll-
hausen i. Elß. | Bez.-A. Ochsenfurt 3.2.1902. — 2 J. |
| Viktor Christian , led. Knecht, | geb. 16.9.80, Rißbüchel, Tirol. | Bez.-A. Laufen 8.2.1902 — 2 J. |
| Vofz Friedrich , led. Maler, | geb. 11.11.52, Föllingbofel, Preußen, | Stadt-Mag. Hof 21.1.1902. — 2 J. |
| Vraunlich Adolf , Malerlehrling, | geb. 11.1.85, Eger, beh. Spiels (Sp. 2),
Böhmen, | Pol.-Dir. München 18.1.1902. (Beg.
14.2.1902.) — 2 J. |
| Vud Friedrich , led. Sattler, | geb. 14.6.82, München, württemb.
Staatsangeb., | Pol.-Dir. München 16.1.1902. (Beg.
21.1.1902.) — 2 J. |
| Vuchmann Peter , led. Glaser, | geb. 9.9.33, Rain, Hessen, | Bez.-A. Ochsenfurt 31.1.1902. — 2 J. |
| Venzel Gottlob , led. Friseur, | geb. 24.5.74, Reutlingen, Württ., | Pol.-Dir. München 21.1.1902. — 2 J. |
| Värer Wilhelm , led. Küfer u. Bäcker, | geb. 3.9.82, Stranbenzell, beh. Stein,
Kant. St. Gallen, | Pol.-Dir. München 24.1.1902. — 2 J. |
| Vilher Johannes , Bäcker, | geb. 13.3.58, Wolfstößen, württ. D.-A.
Marbach, | Bez.-A. Erding 29.1.1902. — 2 J. |
| Vrohmeier Albert , led. Kellner, | geb. 17.12.74, Deufringen, Württ., | Stadt-Mag. Hof 4.2.1902. — 2 J. |
| Vofz Heinrich , led. Fabrikarbeiter, | geb. 10.1.77, Zerzeng, Tirol, | Pol.-Dir. München 13.2.1902. — 2 J. |
| Vofzmann Otto Emil , led. Müller, | geb. 17.10.50, Altdorf, säch. A.-S.
Borna, | Bez.-A. Ochsenfurt 19.1.1902. (Ende
11.1.1904.) |
| Vradene Helene Louise , led. vorn.
Probinente, | geb. 27.10.69, Düsseldorf, Preußen, | Pol.-Dir. München 4.2.1902. (Ende
31.8.1903.) |
| Vraf Josef , led. Elektrotechniker, | geb. 20.6.85, Agram, beh. Varos-
Szalónak, Ungarn, | Pol.-Dir. München 23.1.1902. — 2 J. |
| Vaderzettl Wenzel , led. Sattler, | geb. 1.10.82, Ziegelhütten, beh. Girschen,
Böhmen, | Bez.-A. Erding 22.1.1902. (Beg.
5.2.1902.) — 2 J. |
| Vandwert Karl , led. Arbeiter, | geb. 14.5.83, Burggrumbach, A.-G.
Würzburg, preuß. Staatsangeb., | Stadt-Mag. Würzburg 31.1.1902. — 2 J. |
| Vandke Eugen , led. Maler, | geb. 23.11.76, Stuttgart, Württ., | Pol.-Dir. München 3.2.1902. (Ende
27.12.1902.) |
| Völkner August Friedrich ,
Druck David, led. Schärer, | geb. 17.5.64, Lauenstein, Rgb. Hannover, | Stadt-Mag. Nürnberg 15.1.1902. — 2 J. |
| Verrmann Albert Julius , led. Erd-
arbeiter, | geb. 11.9.56, Bergenweiler, Württ., | Bez.-A. Bamberg II 5.2.1902. — 2 J. |
| Vornik Josef , led. Steinmetz, | geb. 18.10.63, Ludonjen, Kr. Labian,
Preußen, | Stadt-Mag. Nürnberg 27.11.1901.
(Beg. 28.12.1901.) — 2 J. |
| Vorpar Johann , led. Tagelöhner, | geb. 18.2.82, Butim, Böhmen, | Pol.-Dir. München 8.2.1902. — 2 J. |
| Vöfler August , led. Tapezierer, | geb. 24.12.85, Unterhubenberg, Bez.-H.
Schärding, beh. Brachath, Böhmen, | Bez.-A. Laufen 3.2.1902. — 2 J. |
| Vöfler Wilhelm , Küfer u. Brauer, | geb. 8.8.82, Au bei Freising, säch.
Staatsang., | Pol.-Dir. München 31.1.1902. (Beg.
11.6.1902.) — 2 J. |
| Vönlng Max , led. Bildhauer, | geb. 1.8.44, Königswinter, Preußen, | Bez.-A. Franenthal 14.11.1901 (Ende
2.11.1902.) |
| Vörder Emil , Schlosser, | geb. 19.4.74, Salzburg, | Pol.-Dir. München 23.1.1902. (Beg.
28.4.1902.) — 2 J. |
| Vimmerle Gottlob , led. Hausbursche,
Koch Ferdinand, led. Maurer, | geb. 6.8.70, Dessau, Anhalt, | Stadt-Mag. Nürnberg 18.12.1902.
(Beg. 26.1.1902.) — 2 J. |
| Vohlhaus Wilhelm , led. Schneider, | geb. 2.1.82, Pflizhausen, Württ., | Pol.-Dir. München 24.1.1902. — 2 J. |
| Vohn Josef , led. Maurer, | geb. 13.12.75, Kelluen, Bez.-H. Neutte,
beh. Passlar, Bez.-H. Zmitz, | Stadt-Mag. Nürnberg 17.1.1902. (Beg.
14.3.1902.) — 2 J. |
| Vofz Heinrich Josef , Maschinist, | geb. 17.5.60, Mühlhausen in Thüringen, | Stadt-Mag. Nürnberg 18.12.1901.
(Beg. 17.1.1902.) — 2 J. |
| Vofz Bernhard , led. Reisender, | geb. 24.7.68, Steinberg, D.-A.
Laupheim, | Stadt-Mag. Nürnberg 11.12.1901. —
2 J. |
| Vofz Hermann , led. Maurer,
Vofz Eduard von, led. Bäcker, | geb. 1.4.70, Jagstfeld, Württ., | Bez.-A. Ansbach 18.12.1901. (Beg.
1.2.1902.) — 2 J. |
| Vöfler Arthur , led. Steinmetz,
Vöfler Friedrich Emil, led. Bäcker, | geb. 10.3.75, Szuparka, beh. Chudyzowec,
Galizien, | Pol.-Dir. München 13.1.1902. — 2 J. |
| Vornik Balduin Robert , led. Steinseper, | geb. 2.7.75, Dresden, Sachsen,
geb. 14.11.82, Hedingen, Preußen,
Württ. Staatsang., | Stadt-Mag. Hof 27.12.1901. — 2 J.
Pol.-Dir. München 23.1.1902. (Beg.
9.3.1902.) — 2 J. |
| | geb. 25.2.82, Dresden, Sachsen,
geb. 5.1.49, Chemnitz, Sachsen, | Stadt-Mag. Nürnberg 3.1.1902. — 2 J.
Bez.-A. Althütting 8.2.1902. (Ende
12.2.1903.) |
| | geb. 13.9.56, Magdeburg, Preußen, | Stadt-Mag. Würzburg 28.1.1902. — 2 J. |

| Name und Stand | Alter und Heimath | Behörde,
welche die Ausweisung verfügt,
Datum des Ausweisung-Beschlusses |
|---|--|--|
| der Landesberufswesen | | |
| Mattus Johann, led. Baunnenfäcker,
Widius Hugo Karl Johann, led. Koch, | geb. 27.12.57, Lodon, Ungarn,
geb. 16.7.72, Forst i. d. Lausitz, Preußen, | Bez.-M. Laufen 24.1.1902. — 2 J.
Stadt-Mag. Nürnberg 18.12.1901. — 2 J. |
| Mädler Richard Heinrich, led. Färber,
Müller Wilhelm, led. Sattler,
Rafz Paul, led. Arbeiter,
Dspald Emma, led. Kellnerin, | geb. 13.10.65, Ripschau, Sachsen,
geb. 22.8.77, Berlin,
geb. 14.8.83, Gembitz, Preußen,
geb. 16.4.76, Altvogelstein, bch. Karls-
thal, Oesterr., | Pol.-Dir. München 25.1.1902. — 1 J.
Pol.-Dir. München 28.1.1902. — 1 J.
Bez.-M. Ochsenfurt 13.1.1902. — 2 J.
Pol.-Dir. München 22.1.1902. — 2 J. |
| Paulin Johann, led. Würtler, | geb. 24.6.70, Götz, Oesterr., | Stadt-Mag. Nürnberg 16.10.1901.
(Reg. 16.1.1902.) — 2 J. |
| Paulmeier Josef, led. Säger,
Peter John Richard, led. Schneider,
Weiser Josef, verh. Maurer, | geb. 29.11.62, Schwald, Tirol,
geb. 13.7.53, Riebschen, Sachsen,
geb. 6.4.42, Stills, Tirol, | Pol.-Dir. München 11.2.1902. — 2 J.
Stadt-Mag. Hof 21.1.1902. — 2 J.
Stadt-Mag. Amberg 17.1.1902. (Bez.
18.4.1902.) — 2 J. |
| Pflifferling Peter, led. Schlosser,
Popp Marie Louise, led. Dienstmagd, | geb. 31.1.73, Elberfeld,
geb. 21.6.68, Plauen, Sachsen, | Bez.-M. Neuburg a/D. 6.2.1902. — 1 J.
Stadt-Mag. Nördlingen 20.6.1901.
(Reg. 30.1.1902.) — 2 J. |
| Pofz Valentin, led. Ziegelarbeiter, | geb. 1.11.63, Dichtlbach, Preußen, | Pol.-Dir. München 13.2.1902. (Ende
14.1.1903.) |
| Reichert Emil, led. Bäcker,
Rotermundt Richard, led. Schneider, | geb. 15.9.72, Pforsheim, Baden,
geb. 3.12.50, Schleich, Neuch. i. L., | Bez.-M. Weilheim 18.1.1902. — 2 J.
Stadt-Mag. Nürnberg 2.1.1901. (Reg.
30.12.1901.) — 2 J. |
| Rudolph Hermann, led. Schlosser, | geb. 31.12.75, Burg, Reg. Magdeburg, | Pol.-Dir. München 4.2.1902. (Ende
10.2.1903.) |
| Schaper Ernst Heinrich, led. Schmied,
Schmitt Daniel, gesch. Monteur,
Simeth Josef, led. Tagelöhner, | geb. 30.7.49, Winden, Westfalen,
geb. 6.12.39, Reutern, Baden,
geb. 30.12.69, Braunau, bch. Hof-
bach, Bez.-M. Braunau,
geb. 2.4.82, Leonding, bch. Feldkirchen,
Oberösterr., | Bez.-M. Hofheim 7.1.1902. — 2 J.
Pol.-Dir. München 27.1.1902. — 2 J.
Bez.-M. Laufen 14.12.1901. (Reg.
13.2.1902.) — 2 J. |
| Singer Johann, led. Kellner, | geb. 2.4.82, Leonding, bch. Feldkirchen,
Oberösterr., | Pol.-Dir. München 21.1.1902. — 2 J. |
| Stammlberger Johann Nikolaus, led.
Eisenzieher, | geb. 12.4.53, Weihenbrunn, Sach-
s.-Gotha, | Bez.-M. Ochsenfurt 17.1.1902. (Reg.
7.2.1902.) — 2 J. |
| Steiner Johann, led. Tagelöhner, | geb. 10.6.82, Jplina, Bez.-M. Salz-
burg, bch. Buchkirchen, Bez.-M. Salzburg,
geb. 1837, Segonzano, Bez.-M. Trient,
geb. 13.3.45, Reichenbach b. Wald-
heim, Sachsen, | Bez.-M. Erding 22.1.1902. (Reg.
2.2.1902.) — 2 J.
Pol.-Dir. München 1.2.1902. — 2 J.
Bez.-M. Weilheim 31.1.1902. — 2 J.
Stadt-Mag. Hof 28.1.1902. — 2 J. |
| Trelz Josef, led. Tagelöhner,
Ulfrid Johanna, led. Fabrikarbeiterin, | geb. 2.12.65, Weissenbach, Tirol,
geb. 6.1.64, Augsburg, württem.
Staatsangehörige, | Pol.-Dir. München 30.1.1902. — 2 J.
Stadt-Mag. Würzburg 15.11.1901.
(Reg. 27.12.1901.) — 2 J. |
| Vogel Jakob, led. Fabrikarbeiter, | geb. 7.3.79, Mannhelm, Baden, | Pol.-Dir. München 7.12.1901. (Reg.
17.3.1902.) — 2 J. |
| Wagner Engelbert, verh. Stultateur,
Wagner Karl, led. Schlosser, | geb. 1.11.42, Deggingen, Württ.,
geb. 13.10.80, Oberhausen, B.-M.
Augsburg, württ. Staatsangeh., | Stadt-Mag. Nürnberg 4.12.1901. — 2 J.
Pol.-Dir. München 24.12.1901. (Reg.
16.1.1902.) — 2 J. |
| Walla Robert, led. Mechaniker, | geb. 25.10.78, St. Johann, preuß.
Rheinprovinz, | Pol.-Dir. München 14.12.1901. — 2 J. |
| Walsch Johann, led. Schreiner, | geb. 25.1.80, Offenhausen, bch. Buch-
kirchen, Bez.-M. Weisk., | Bez.-M. Laufen 3.2.1902. — 2 J. |
| Walder Josef, getr. led. Kaufmann,
Wallner Emeric, led. Bäcker, | geb. 29.10.55, Vemberg, Galizien,
geb. 1.11.76, Kornenburg, bch. Groß-
Wernunz, Oesterr., | Pol.-Dir. München 31.12.1901. — 2 J.
Pol.-Dir. München 10.1.1902. — 2 J. |
| Weiß Ludwig, led. Kaufmann, | geb. 22.4.78, Temesvar, Ungarn, | Pol.-Dir. München 23.1.1902. (Reg.
7.6.1902.) — 2 J. |
| Woller Karl, Schmied,
Wolf Josef, led. Weber, | geb. 15.12.30, Demmin, Preußen,
geb. 22.3.41, Coburg, | Stadt-Mag. Kempten 13.12.1901.
Stadt-Mag. Fürth 6.9.1901. (Reg.
10.10.1901.) — 2 J. |
| Zimmermann Stefan, led. Bäcker, | geb. 18.10.48, Schreibersfeld, Oesterr.-
Schlesien, | Pol.-Dir. München 16.1.1902. — 2 J. |
| Zipflein Paul, Fabrikarbeiter, | geb. 4.9.63, Magdeburg, Preußen, | Bez.-M. Obernburg 24.1.1902. — 1 J. |

Bayer. Central-Polizei-Blatt.



Herausgegeben von der k. Polizei-Direktion München.

Gerichtliche Haftbefehle.

Die bezeichneten Personen sind an die verfolgenden Behörden — **Militär-Arrestanten an die nächste Militärbehörde (Bezirks-Commandos ausgeschlossen)** — abzuliefern, wenn nicht ausdrücklich andere Bestimmung getroffen ist.

1627. **Goll** Johanna, led. Dienstmagd von Litzing, A.-G. Grebing, B.-M. Hilpoltstein, geb. dort 13.2.73, weg. Diebstahls u. A. auf Anord. des l. A.-G. Eichstätt. **Eichstätt** nächstes A.-G.-Bez. (C 115). **Eichstätt** 20/2 1902. **K. Staatsanwalt.**

1628. **Grimm** Konrad, led. Schreiber von Kollbofen, A.-G. Lauf, B.-M. Hersbrunn, geb. dort 25.2.81, weg. Betrugs u. Urkundenfälschung auf Anord. des l. A.-G. München I. **Eim.-Ost: Gef. a. d. Gruffstr. hier** (X 132). **K. Staatsanwalt.**

1629. **Gsch** Josef, led. Feinmechaniker von Grieslingen, D.-M. Ulbingen, geb. 10.2.82 in München, weg. Kupfer-, Petrus u. Unterschlagung auf Anord. des l. A.-G. München I. **Eim.-Ost: Gef. a. Anger hier** (XI 149). **K. Staatsanwalt.**

1630. **Geb** Heinrich, Wädr, geb. 21.3.83 in Ansbach, Bayern, weg. Betrugs. Vor Zuführung Nachrich erbeten (J 788). **Mainz (Hessen)** 15/2 1902. **Gr. Staatsanwalt.**

1631. **Giller** Leonhard, led. Hausburche, geb. 21.7.81 in Hisingen 1,65 m, mittlere Statur, gesundes Aussehen, auffallend rotes glattes Gesicht, stumpfe etwas anwärtwärts gerichtete Nase, rötliche Haare, dunkle Kleidung, weg. Diebstahls (soll ein Fortemünne mit 2 Doppelfronen, 2 Loosn der Maximilianskirche in München Nr. 1083 u. 18677, 2 Loosn der Samtstolone Nürnberg gestohlen haben auf Anord. des l. A.-G. Würzburg. **Eim.-Ost: nächstes A.-G. (102 C).** **Würzburg** 20/2 1902. **K. Staatsanwalt.**

1632. **Glotz** Leopold, led. Schuhmacher von Legau, B.-M. Memmingen, geb. dort 14.11.57, weg. Weinsch. **Eim.-Ost: hies. Vdg.-Bez. (C 138).** **Memmen** 20/2 1902. **K. Unt.-Richter.**

1633. **Graf** Josef, led. Apothekerhelfer, geb. 18.2.68 in Ulfst, Nbg. Eppeln, Franken, weg. Betrugs u. A. auf Anord. des l. A.-G. Regensburg. **Eim.-Ost: nächstes A.-G.-Bez. (C 98).** **Regensburg** 18/2 1902. **K. Staatsanwalt.**

1634. **Greber** Georg, led. Tagelöhner von Traunsee, geb. 30.5.73 in Schontett, A.-G. Wasserburg, weg. Diebstahls (79901). **Wasserburg** 17/2 1902. **Untersanwalt A.**

1635. **Gsch** Johann Adam, Tagelöhnerinsohn von Benelstein, geb. dort 17.2.89, weg. Unterschlagung u. A. auf Anord. des l. A.-G. Schwabach (78. 81. 85). **Schwabach** 20/2 1902. **Untersanwalt (Land).**

1636. **Hbl** Georg, Metzger u. Zubäcker, geb. 23.11.73 in Lertroth, D.-M. Mairdorf (Signalment siehe b. C.-R.-Bl. 1901 Nr. 147. Zim. 11577 wurde am 18. Januar d. Jz. weg. Mittellosigkeit u. Mangels an Ausweispapieren von Zürich nach Schaffhausen abgeschickt u. über die deutsche Grenze geschafft u. hat sich mit der Bahn in der Richtung nach Singen entfernt (11085 D 1 76101). **Mannheim (Baden)** 19/2 1902. **Gr. Staatsanwalt.**

1637. **Haderspacher** Georg, led. Dienstknecht von Nahn, Wde. Etal, A.-G. Garmisch, geb. dort 13.3.52, weg. Diebstahls auf Anord. des l. A.-G. (Garmisch). **Eim.-Ost: nächstes A.-G.-Bez. Trabant** (107). **Garmisch** 20/2 1902. **Untersanwalt.**

1638. **Hilfmann** Martin, led. Schlosser von Schönleiten, B.-M. Nibach, geb. dort 2.3.80, weg. Betrugs auf Anord. des l. A.-G. Augsburg (362 A). **Augsburg** 20/2 1902. **Untersanwalt (Stadt).**

1639. **Hof** Carl*, led. Schmied, geb. 6.10.76 in Jöbingen, D.-M. Ellwangen, weg. Betrugs u. Diebstahls. **Eim.-Ost: nächstes A.-G.-Bez. (E 137201).** **Nürnberg** 15/2 1902. **K. Unt.-Richter I.** *) **Zul. 113/11160 (1901).**

1640. **Hof** Friedrich, ehem. Bahnadpirant, zul. in Reuth b. Erdendorf, geb. 12.11.78 in München, weg. Verbr. im Ante. **Eim.-Ost: hies. Vdg.-Bez. A 290).** **Weiden** 21/2 1902. **K. Unt.-Richter.**

1641. **Hötter** Stefan*, verb. Schäffer von Gröndobach, A.-G. Memmingen, geb. 16.11.73 in Erkheim, A.-G. Tübingen, B.-M. Memmingen, weg. Unterschlagung auf Anord. des l. A.-G. Mindelheim, wohn abzuliefern 27. **Mindelheim** 20/2 1902. **Untersanwalt.** *) **Zul 161/227 (1902).**

1642. **Hübner** Ernst Moritz, verb. Kammacher, geb. 31.10.70 in Altenburg 31 J., klein, blaues bageres Gesicht, dunkelblonde Haare, starker dunkelblonder Schnurrbart; weicher grünlicher Hut, grünlicher Winterüberzieher, granes baumwollenes Halstuch, baumwollenes Vorhemd, braunes Jackett, schwarze Weste, braune Hose, Schnürschuhe, weg. schwerer Diebstahls. **Eim.-Ost: nächstes Ger.-Bez. S. J. 234).** **Altenburg (Herzog. Sachsl.-Altenb.)** 18/2 1902. **Herzog. Staatsanwalt.**

Ausforschungen.

1643. **Häuberlicher Heberfall** wurde am 17.2.1902 Nachmittags im Hagenschieß-Walde, (Gde. Würm eines Motorwagens verübt, wobei die Räder des Angegriffenen durch einen Revolververrückten durchbohrt wurde. Verdächtig zwei Handwerksbrüder:

1644. **Wohmann (Kufmann ?)** Napfack, Bierbrauer von Erding (27 J., 1,70—1,75 m, unterseht, blonde Haare, blonder Schnurrbart; dunkele Trümmel, graue Zoppe, dunkelgraue gestricelte Unterjoppe) u.

1645. **Häulein (Hähulein ?)** Ernst, Schmied von Schoploch (20—25 J., 1,70 m, schlant, blaß; großer schwarzer Schlapphut, dunkler Anzug). Beide sprechen bayer. Dialekt. Fahndung nach den Verdächtigen, bei Betreten Festnahme u. Nachtmaschine erbeten (347).

Wörzheim (Baden) 1912 1902.

St. Staatsanwalt.

1646. **(Vermißt.) Kleist** Richard, evangel. von Wilmersdorf bei Berlin, geb. 18.6.84 in Sprengersfelde, Kr. Nedermünde, preuß. Prov. Pommern (1,65 m, kräftige Gestalt, blonde nach rückwärts gebürstete ungekammelte Haare, blaue Augen, tiefe Stirn, große runde Narbe unter dem Kinn, eine kleine Narbe in den Augenbrauen, eine Narbe am Knie, in der Nähe des Nabels ein Leberleib, Berliner Dialekt; Kleidung beim Weggang: Strohhut, schwarz u. granfarbeneres Jackett, dunkelgestreifte Hose) hat sich im Juni 1901 aus dem elterlichen Hause in Wilmersdorf bei Berlin entfernt, da er angeblich die höhere Schule nicht mehr besuchen wollte. Anzuweisen haben die Eltern von ihm am 24.11.1901 aus Berlin bei Eberfeld, am 27.11.1901 aus Köln bei Köln, am 1.1.1902 aus Nülbeim a/Rhein (bei Köln), dann am 25.1.1902 aus Müllereifel (Rheinprovinz) Karten, jedoch ohne Angabe der näheren Adresse erhalten. Die Nachforschungen in Müllereifel ergaben, daß Richard Kleist selbst in Begleitung eines älteren Mannes am 23.1.1902 in einer Wirtshaus-Einstube gehalten u. dort die Postkarte geschrieben hat. Es ist daher nicht ausgeschlossen, daß Richard Kleist unter dem Einflusse dieses älteren Mannes sich vom elterlichen Hause fern hält. Der Vater des Vermißten, Otto Kleist in Wilmersdorf bei Berlin, Kaiserplatz Nr. 6, bittet um schonende Anhaltung des Richard Kleist und sofortige Mitteilung im Falle der Ergreifung, worauf Abholung erfolgen wird. Erlaß aller Kosten ist zugesichert. Auf die Ermittlung bezw. Ergreifung des Richard Kleist, welcher vermutlich auf einen anderen Namen reist, hat dessen Vater eine **Belohnung von 100 M.** ausgesetzt.

München 22/2 1902. St. Polizeidirektion.

1647. **(Cyferstahl Dieb.)** Unbekannter (36—40 J., mittelgroß, schwächig, rüstliches schmales Gesicht, ziemlich große Glase, rötlicher Voll- oder Spitzbart, braune Zoppe mit braunem Sammt Einfaß) hat am 13.2.1902 in der Pfarrkirche St. Völten in Weilheim den Cyferstahl zu erbrechen versucht (C 125).

München II 21/2 1902. St. Staatsanwalt.

1648. **(Einmietdieb.)** Unbekannter, welcher unter dem Namen „**Wflüger** aus Augsburg“ in Ulm eine

Schlafstille mietete (25—28 J., 1,65—1,70 m, schlant, schmales Gesicht, schwarze Haare, schwarzes Schmirren u. Drehrädchen; schwarzer feiner Filzhut, brauner Leberzieher) stahl in der Nacht vom 15.11.6.2.1902 in einem Schlaflagenoffen eine kleine braunleberne halbrunde zweifache Geldbörse mit feildem Ankerhakenverschluss, enthaltend 7 Gummistücke u. unges. 50 S. Kleingeld, eine schwarzgefärbte schwarze Oberjoppe mit einer Reihe schwarzer Knöpfe, ein Paar grauwoollene Socken u. zwei Thüchtlöffel (J 594).

Ulm (Württ.) 20/2 1902. St. Staatsanwalt.

1649. **(Gestohlen)** wurde in der Zeit zwischen dem 11. u. 16.2.1902 in der Stadtbauerischen Wirtshaus in Seilerwörth, (Gde. Haidenhof, N.-G. Paffau, dem Wegger Stapfer: 1 schwarzer Leberzieher mit schwarzem Sammtgrün u. den eingestickten Buchstaben J. St., 1 grüner Hut, 1 silb. Remontoirbrat mit Goldreihen, weißgeblühtem Zifferblatt, auf dem Standesdel ein Kranzrost u. 1 silberne sog. Schlagenfeste. Verdächtig ein Mann, angebl. von Gewerbe Wegger (anfangs der 20er Jahre, mittelgroß, unterseht, blondes Schmirrbärtchen, grüner abgetragener Anzug, sog. Jagerkleidung, welcher sich am 11.2.1901 Nachmittags in bez. Wirtshaus aufhielt (C 132).

Paffau 19/2 1902. St. Staatsanwalt.

1650. **Leberzieher**, Wert 25 M. (fast neu, glatt, von dunkler olivgrüner Farbe, Sammtgrün, schwarze Steinustropfen, verdeckte Reißten, anhen 4 Taschen) wurde von einem Unbekannten (22—24 J., 1,72 m, schlant, blaßes Gesicht, bartlos, blonde Haare; Zoppe u. Hut grangrün; gab sich beim Betteln als arbeitstüchtiger Kaufmann aus) am 4.2.1902 Mittags aus dem hiesigen Gymnasium entwendet (166 A).

Urschaffenburg 18/2 1902. Amtsanwalt (Stadt).

Um Ermittlung und Bekanntgabe des Aufenthalts nachbezeichnete Personen wird ersucht:

1651. **Hurnhammer** Josef, led., früher Gendarm, von Schwabmünchen, geb. 22.7.69 in Niederöfen, N.-G. Dettingen, N.-A. Kordlingen, weg. Betrugs u. M. (D 90).

1652. **Kemmelmeier** Friedrich*, led. Reisender von Würzburg, N.-G. Schillingstürk, N.-A. Rothenburg a/Rh., geb. dort 20.10.70, weg. Hansfriedensbruchs u. M. (E 36).

München 15/2 1902. St. Staatsanwalt.

*) Znl. 3160 (1902).

1653. **Göbel** Emil, Tagelöhner von Würzburg, geb. dort 16.2.82, weg. Körperverl. u. A. (B 76.130).

München 17/2 1902. St. Staatsanwalt.

1654. **Hagenberger** Anna, led. Köchin von Fronthalen, N.-A. Wilsbiburg, geb. dort 3.3.83, weg. Betrugs (A 542).

München I 18/2 1902. Amtsanwalt.

1655. **Gieseler** Johannes, ca. 15 J., Maler von Steglitz, Kr. Teltow, Reg. Potsdam, weg. Betrugs (B 145);

1656. **Stein** Wolfgang, led. Schreiner, geb. 25.12.80 in Schwabach, weg. Unterschlagung (B 139). Sofortige Nachricht erbeten.

Schwabmünchen 17/2 1902. St. Staatsanwalt.

1657. **Zebert** Georg, Monteur, angebl. geb. 4.8.68
in Bichsöfheim, A.-G. Eiltmann, A.-M. Daffurt,
Unterfranken, als Zeuge.

Heilbronn (Württ.) 15/2 1902. K. Unt.-Richter I.

1658. **Arnold** Christof, geb. 20.1.79,
1659. **Vach** Benedikt, geb. 2.10.79,
1660. **Bankl** Peter Paul, geb. 29.12.79,
1661. **Baumann** Josef Anton, geb. 19.7.79,
1662. **Vernstetter** Albert, geb. 10.5.79,
1663. **Birnberger** Karl, geb. 25.4.79,
1664. **Sokos** Janaz, geb. 30.12.79,
1665. **Buchs** Sebastian, geb. 19.1.79,
1666. **Schilmann** Gustav, led. Feilenbaner, geb.
18.2.77,

1667. **Sichhorn** Alois, led. Musiker, geb. 5.1.79,
1668. **Endres** Peter, geb. 16.2.79,
1669. **Engelbrecht** Eduard, led. Maurer, geb.
28.9.75,

1670. **Gruß** Georg Simon, geb. 22.3.79,
1671. **Fischer** Heinrich, geb. 26.1.79,
1672. **Richtl** Franz Seraf, geb. 13.6.79,
1673. **Fronberg** Josef, geb. 7.11.79,
1674. **Buchs** Maximilian, geb. 14.7.79,
1675. **Gaul** Johann Baptist, geb. 17.10.79,
1676. **Gilger** Johann Baptist, geb. 23.6.79,
1677. **Grabl** Anton Josef, geb. 31.6.79,
1678. **Friedmeier** Karl d. Große, geb. 17.2.79,
1679. **Partl** Max Gustav Karl, geb. 16.10.79,
1680. **Saßelbeck** Franz Paul, geb. 25.3.79,
1681. **Houtmann** Georg Jakob, geb. 22.1.79,
1682. **Hörder** Sigmund Rudolf, geb. 30.6.79,
1683. **Serpi** h Josef, geb. 20.7.79,
1684. **Hirzböck** Alois Josef, led. Spengler, geb.
3.12.79,

1685. **Hofmann** Josef Johann, geb. 4.1.79,
1686. **Koppelt** Max, geb. 1.5.79,
1687. **Kirchgrubner** Ludwig, geb. 13.4.79,
1688. **Kleisch** Ernst, led. Vacciner, geb. 6.10.79,
1689. **Kniele** Franz Xaver, geb. 26.12.79,
1690. **Vom** Johann Georg, geb. 26.8.79,
1691. **Vindbrunner** Andreas, geb. 17.1.79,
1692. **Niederhofer** Peter, led. Maurer, geb.
21.12.79,

1693. **Paintner** Max, led. Tapezierer, geb. 3.3.79,
1694. **Pfister** August, geb. 31.3.79,
1695. **Walzath** Julius Karl, geb. 9.1.79,
1696. **Reiber** Ludwig, geb. 17.11.79,
1697. **Rothe** Paul Gustav Adolf, geb. 19.5.79,
1698. **Schellbauer** Ludwig, geb. 24.7.79,
1699. **Schid** Ernst Josef Lorenz, geb. 18.7.79,
1700. **Schleich** Anton, geb. 1.1.79,
1701. **Schleichinger** Josef, geb. 23.2.79,
1702. **Schrembs** Ludwig, geb. 18.6.79,
1703. **Schweiger** Josef, geb. 16.4.79,
1704. **Sendel** Georg, geb. 13.7.79,
1705. **Zechaler** Simon, geb. 27.7.79,
1706. **Lebrun** Heimr. August Wilhelm, geb. 4.3.79,
1707. **Späth** Johann Anton, geb. 28.7.79,
1708. **Späth** Benno Leonhard, led. Mafrofe,
geb. 30.6.79,

1709. **Steiner** Max Josef, geb. 24.3.79,
1710. **Streicher** Alois Ludwig, geb. 7.11.79,
1711. **Sturm** Albert, geb. 8.12.79,
1712. **Ughsneider** Benedikt, geb. 26.8.79,
1713. **Vogt** Eduard Julius, geb. 21.8.79,

1714. **Weigart** Hugo Otto, geb. 17.1.79,
1715. **Weinzier** Theodor, geb. 30.11.79,
1716. **Cintura** Arnulf Beda, geb. 17.2.79,
sämtliche geboren in München u. zul. dort
wobuhait.

1717. **Zulzenbacher** Alois, led. Hufschmied von
München, geb. 6.9.79 in Jtter, Bez.-G. Rißbübel,
Tirol, sämtliche weg. Wehrpflichtentziehung
(IX 119).

München I 19/2 1902. K. Staatsanwalt.
1718. **Mün** Karl*, ledig. von München, geb. dort
24.2.79, weg. Betrugs (380/98).

Tegersee 18/2 1902. Amtsanwalt.

*) Zul 125/9814 (1901).
1719. **Bauer** Kreszenz, led. Dienstmagd von
Albtersried, A.-G. Vogen, geb. 23.10.71 in Mühl-
bogen, Gde. Perasdorf, A.-G. Vogen, weg. Diebstahls
(243 III)

Landshut 18/2 1902. K. Staatsanwalt.
1720. **Buckeleib** Johann, led. Dienstknecht von
Kronstetten, A.-G. Schwandorf, B.-M. Burglangensfeld,
geb. dort 23.9.55 (F 693).

1721. **Worantschnig** Martin, ungef. 30 J., Gärtner
von Klagenfurt, Kärnten (F 98), beide weg. Körper-
verletzung.

München II 18/2 1902. K. Staatsanwalt.
1722. **Dollenbacher** Anton, led. Korbflechtersohn
von Unterdorfstetten (angebl.), D.-M. Graßheim,
geb. 13.6.89 in Percha, A.-G. Starnberg, weg. Dieb-
stahls (22).

Weilheim 20/2 1902. Amtsanwalt.
1723. **Eisenlohr** Anton*, verb. Schneider von
Bettendorfen, A.-G. Burgau, B.-M. Günzburg, geb.
dort 23.5.65, weg. Diebstahls u. Hehlerei (3856).
Augsburg 18/2 1902. Amtsanwalt (Stadt).

*) Zul. 129/10090 (1901).
1724. **Fremdling** Anton, verb. Kaufmann von
Günzburg, geb. dort 4.8.51, weg. Betrugs (623).
Augsburg 19/2 1902. Amtsanwalt (Stadt).

1725. **Weigl** Ceita (Kreszenz), led. Kellnerin von
München, geb. dort 13.12.73, zul. in Neuburg a/D.,
weg. Betrugs (113).

München 19/2 1902. Amtsanwalt f. Starnberg.
1726. **Graßl** Josefa, led. Prostituirte von Freising,
geb. dort 24.12.78 (XI 31/01).

1727. **Wagner** Maria von Ling, Oberösterreich,
geb. dort 27.12.76 (VI 166), beide als Zeuginnen;
1728. **Spitzenberger** Franz, led. Friren von
München, geb. dort 7.11.73, weg. Knuppelei (XI 31).

München I 20/2 1902. K. Staatsanwalt.
1729. **Grob** Josef, Tagelöhner u. Kartoffelbauer,
zulezt in Weidentherban u. Oberwattenbach, als
Zeuge (Tab.-Nr. 16).

Landshut 20/2 1902. K. Unt.-Richter.
1730. **Janll** Johann (Evangelist*), led. Bierbrauer
von Neuburg am Inn, A.-G. Passau, geb. 21.12.68
in Tiefendob, Gde. Oberichwärzenbach, A.-G. Gries-
bach, als Zeuge (C 65).

Kempten 19/2 1902. K. Staatsanwalt

*) Zul. 19/1477 (1902).
1731. **Rospammer** Ludwig, Dienstknecht von
Zenting, A.-G. Grafenau, geb. 21.2.84 in Weiden-
berg, Gde. Welling, A.-G. Vogen, weg. Diebstahls
(191 C).
Fürth 17/2 1902. K. Staatsanwalt.

1732. **Hübler** Remigius^{*)}, verb. Händler von Karlsb. A.-G. Neuburg a/D., geb. dort 1.10.61, 1733.
Hübler Katharina^{**)}, Händlersfrau von Karlsb. A.-G. Neuburg a/D., geb. 15.3.70 in Würzburg.

1734. **Bachl** Karoline^{***)}, led. Händlerin von Landsb. geb. 19.10.81 in Bachenberg, A.-G. Biedtach.

1735. **Schrattenberger** Johann, verb. Händler von Bilschofen, geb. dort 9.9.69.

1736. **Schrattenberger** Ludwig, led. Händler von Bilschofen, geb. dort 23.12.74, sämtliche weg. Körperverletzung. Dieselben sind aufzufordern, ihre Adresse umgeändert anber bekannt zu geben (C 1492/01).

K e g e n s b u r g 1542 1902. K. Staatsanwalt.

*) Zul. 162412790 (1901).

**) Zul. 162412791 (1901).

***) Zul. 162412792 (1901).

1737. **Mesrow** Hermann, led. Schriftf. von Berlin, geb. dort 12.3.78, weg. Betrugs (F 600). München I 2012 1902. K. Staatsanwalt.

1738. **Vohner** Johann, led. Dienstk. von Freitötting, Gde. Wörth, A.-G. Erding, geb. dort 1.3.68, weg. Diebstahls, Unterschlagung u. A. (91.92). G e r o l z h o f e n 1542 1902. K. Staatsanwalt.

1739. **Winkler** Josef, Tagelöhner von Kraniach, Bez.-G. Rattenberg, Bez.-H. Kufftein, Tirol, geb. 19.10.52 groß, Karl, gelinde Gesichtsfarbe, blonder Schnurrbart, als dringend benötigter Zeuge. Im Ermittlungsgefalle sofortige Nachricht anber zwecks Ladung. Sollte Winkler umherziehen, wäre sein Aufenthalt für die nächsten Tage nach der Bestimmung festzustellen (K VII 86741112).

J u n s b r u c (Tirol) 192 1902.

K. L. Landesgericht. Abt. VII. Unt.-Richter.

1740. **Herrmann** Karl, led. Fabrikarbeiter von Bloßhau, B.-A. Donauwörth, geb. 4.6.73 in Oberhau.

1741. **Wotthof** Ludwig*, led. Vater von Hferlobn, Westfalen, geb. dort 29.8.68 (B 903).

1742. **Wanet** Johann, led. Metzger u. Schenkf. von Großfleinlein, B.-H. Mollb. Böhmen, geb. 24.6.75 (A 99), sämtliche als Zeugen. A u g s b u r g 1842 1902. K. Staatsanwalt.

*) Zul. Weil. 141901 (Landesverweisung).

1743. **Schlumberg** Friedrich, led. Schneider, geb. 2.5.78 in Dillingen, weg. Unterschlagung 634. D o r c h e i m 192 1902. K. Staatsanwalt.

Widerrufe.

| | | |
|---|--|------------------------------|
| 1892: 2659. | 1897: 1251. | 1898: 107. 2761. 4488 |
| 1899: 4358. 4397. 8362. | 1900: 1525. 2137. 10731. 11290 12429. | |
| 1901: 443. 707. 744. 1574. 2797. 3092. 3459. 3619. 3662. 4118. 4561. 4905. 6618. 6632. 6772. 7311. 8098. 8674. 8744. 8896. 8831. 9870. 9892. 9941. 10021. 10237. 10458. 10711. 10787. 11046. 11473. 11476. 11552. 11975. 12008. 12098. 12135. 12240. 12239. 12472. 12542. 12594. 12678. 12679. 12794. 12797. 12807. 12840. 12905. 13101. 13103. 13208. 13253. 13272. | | |
| 1902: 76. 103. 122. 180. 198. 235. 284. 361. 368. 645. 658. 764. 818. 1009. 1091. 1212. 1220. 1250. 1272. 1295. 1308. 1334. 1384. 1388. 1395. 1403. 1414. 1450. 1462. 1466. 1478. 1479. 1480. 1501. 1506. 1570. 1583. 1592. 1606. | | |

Alphabetische Recapitulation der Namen.

| | | | |
|------------------------------|----------------------------|----------------------------|---------------------------|
| Arnold Christof . . . 1658 | Gaul Joh. Bapt. . . 1675 | Klein Richard . . . 1646 | Seubert Georg . . . 1657 |
| Ahn Karl . . . 1718 | Höbel Emil . . . 1753 | Kleisch Ernst . . . 1588 | Sch. Josef . . . 1629 |
| Aurnhammer Josef . . 1651 | Geigl Genta (Kreuzen) 1725 | Kloß Leopold . . . 1632 | Snoel Georg . . . 1704 |
| Bach Benedikt . . . 1659 | Geiger Joh. Baptist . 1676 | Kniele Franz Xaver . 1689 | Sepp Johann Adam 1635 |
| Bachl Karoline . . . 1734 | Höhl Johanna . . . 1627 | Kuhmann Raphael . 1644 | Serbalier Simon . . 1705 |
| Banck Peter Paul . . 1660 | Hiesler Johannes . 1655 | Lafcks Josef . . . 1633 | Sieburg Heinrich . 1706 |
| Bauer Kreuzen . . . 1719 | Grabl Anton Josef . 1677 | Edw Johann Georg . 1690 | August Wilhelm . 1706 |
| Baumann Joh. Anton 1661 | Gräßl Josefa . . . 1728 | Einbrunner Andr. . 1691 | Edth Job Georg . 1707 |
| Bed Karl . . . 1639 | Grimm Konrad . . . 1628 | Rochner Johann . . 1738 | Epigenberger Franz . 1728 |
| Bernheller Albert . . 1662 | Gröb Josef . . . 1729 | Waderspacher Georg 1637 | Stieber Benno Leonh. 1708 |
| Birnberger Karl . . . 1663 | Hagenberger Anna . 1654 | Mesrow Hermann . . 1737 | Stein Wolfgang . . . 1656 |
| Bodex Ignaz . . . 1664 | Hartl Max Gust Karl 1679 | Morantschitzig Martin 1721 | Steiner Max Josef . 1709 |
| Bodmann Raphael . . 1644 | Hafelberd Franz Paul 1680 | Niederholer Peter . 1692 | Stetter Stefan . . . 1641 |
| Budenleib Johann . . 1720 | Hautmann G. Jakob 1681 | Paintner Max . . . 1693 | Streicher Alois Ludw 1710 |
| Buchs Sebastian . . . 1665 | Held Heinrich . . . 1630 | Pfister August . . . 1694 | Sturm Albert . . . 1711 |
| Dollenbacher Anton . 1722 | Härlen Ernst . . . 1645 | Pflüger . . . 1648 | Sulzenbacher Alois . 1717 |
| Edelmann Gustav . . 1666 | Hänslein Ernst . . . 1645 | Wotthof Ludwig . . . 1741 | Taubert Ernst Moritz 1642 |
| Eichhorn Alfons . . . 1667 | Härder Sigm. Rudolf 1682 | Qualgatta Jul. Karl 1695 | Ul. Georg . . . 1636 |
| Eisenlohr Anton . . . 1723 | Herrmann Karl . . . 1740 | Reiber Ludwig . . . 1616 | Waldner Benedikt . 1712 |
| Endres Peter . . . 1668 | Herpich Josef . . . 1683 | Rothe Paul Gust Ad. 1697 | Wag. Eduard Julius 1713 |
| Engelbrecht Eward . 1669 | Hübler Katharina . 1733 | Schellbauer Ludwig . 1698 | Wagner Maria . . . 1727 |
| Ernst Georg Simon . . 1670 | Hübler Remigius . . 1739 | Schid Ernst Jos. Vor 1699 | Wanek Johann . . . 1742 |
| Fabri Friedrich . . . 1640 | Hüller Leonhard . . 1631 | Schleich Anton . . . 1700 | Weber Georg . . . 1634 |
| Freistmeyer Karl b. Gr. 1678 | Hofschick Alois Jos. 1684 | Schleichinger Josef . 1701 | Weigart Guao Otto . 1714 |
| Freyer Heinrich . . . 1671 | Hofmann Josef Joh. 1685 | Schlumberg Friedrich 1743 | Wilmner Theodor . 1715 |
| Fischl Franz Seraph 1672 | Hoppelt Max . . . 1686 | Schrattenberger Joh. 1735 | Winkler Josef . . . 1739 |
| Fremdling Anton . . . 1724 | Kapfhammer Ludwig 1731 | Schrattenberger Ludw 1736 | Witmann Martin . . 1638 |
| Fronbeck Josef . . . 1678 | Kemmelmeier Friedr. 1652 | Schrembs Ludwig . . 1702 | Janl Joh. Svang . . 1730 |
| Fuchs Maximilian . . 1674 | Kirchgräbner Ludwig 1687 | Schweiger Josef . . . 1703 | Gintura Arnulf Bobo 1716 |



Herausgegeben von der k. Polizei-Direktion München.

Gerichtliche Haftbejehle.

Die bezeichneten Personen sind an die verfolgenden Behörden — **Militär-Arrestanten an die nächste Militärbehörde (Bezirks-Commandos ausgeschlossen)** — abzuliefern, wenn nicht ausdrücklich andere Bestimmung getroffen ist.



174. **Seifler** Eugen (oben abgebildet, Geschäftsrathgeber, mosaisch, geb. 8.10.77 in Oberleinbach, Kr. St. Goar, preuss. Rheinprov., zuletzt in Nibingen a/Main (mittelgroß, unterleibt, breitschulterig, gesunde Gesichtsfarbe, breites volles Gesicht, schwarze Haare, schwarzer Schnurrbart, bedeutende Sprache, dunkelgrüne Kleidung, führt vernünftl. eine größere Geldsumme mit sich), weg. Betrugs auf Anord. des k. N.-G. Regensb. Eul.-Ort: nächstes N.-G. (Weil. D. 38).
Regensburg 202 1902. N. Staatsanwalt.

Deggendorf 202 1902. N. Staatsanwalt.

175. **Amberg** Sebastian, verh. Tagelöhner von Biesen, N.-G. Regensb., geb. dort 6.2.42, weg. Verwöhnung auf Anord. des k. N.-G. Alzenau, wohin abzuliefern (40).
Alzenau 182 1902. N. Staatsanwalt.

176. **Baumann** Johann Nepomuk, led. Tagelöhner, geb. 24.2.75 in Proßfeld, (Gde. Karlsfren, N.-G. Neuburg a/D., weg. Betrugs auf Anord. des k. N.-G. Albling, wohin abzuliefern (11)).
Bad Albling 212 1902. N. Staatsanwalt.

177. **Berschold** Engelbert, Aufh. u. M. l. Komp. 2. Inf.-Regt., Postadiprant, geb. 29.11.76 in München, 1.70 m, unterleibt, schwarze Haare, Schnurrbart,

frumpe Nase, rundes Stirn, Narbe unter dem Stirn), weg. Habensflucht i. N. (397 III);
178. **Brandl** Josef, Erfahrungswirt i. N. des Bez.-Kom. Rosenheim, Wagner, geb. 25.2.78 in Mötzing, weg. meert. Entfernung (357 III). Eul.-Ort f. beide: hief. Garn.-Gef. Corneliustr. 33.
München 212 1902. Gericht der I. Division.

179. **Balk** Nikolaus, led. Schlosser von Hecken-dorf, N.-G. Pannath, B.-M. Ebern, geb. dort 3.9.83, weg. Betrugs u. Urkundenfälschung auf Anord. des k. Vdg. Bamberg, wohin abzuliefern (D. 38).
Bamberg 202 1902. N. Staatsanwalt.

1750. **Brünger** Karl, led. Steinbauer, geb. 6.6.77 in Insheim, N.-G. Landau, Pfalz, weg. erwichter Körperverl. Trahtmacht erben (4181).
Effenburg Baden 182 1902.

Or. Amtsgericht.
1751. **Dischner** Lorenz, verh. Bäckermeister u. Ebechändler von Proßdorf, N.-M. Waldmünchen, geb. 9.8.66 in Nächstesberg, B.-M. Waldmünchen, weg. Betrugs auf Anord. des k. N.-G. Wörth. Eul.-Ort: nächstes N.-G. (Weil. D. 38).
Regensburg 202 1902. N. Staatsanwalt.

1752. **Göppel** Christoforus, led. Kräner von Kirchbäslach, N.-M. Altheim, geb. dort 8.9.76, weg. Körperverl. auf Anord. des k. N.-G. Kempten. Eul.-Ort: hief. Vdg.-Gef. (A. 35801).
Kempten 202 1902. N. Staatsanwalt.

1753. **Griesbeck** Theodor, led. Dienstknecht von Wollera, N.-M. Regensburg, geb. dort 2.11.72 (1.67 m, längliches mageres Gesicht, Haare n. Schmirrbärtchen blond, graue Augen), weg. Diebstahls auf Anord. des k. N.-G. Stadtaubel. Eul.-Ort: nächstes N.-G. (Weil. B. 118).
Regensburg 192 1902. N. Staatsanwalt.

1754. **Woch (Wofsch?)** Julius, Reisender von Nommendeier, bad. N.-M. Lahr, geb. dort 20.11.75, weg. Betrugs u. N. auf Anord. des k. N.-G. München I. Eul.-Ort: hief. N.-G. (Weil. an der Wittstr. VII 137).
München I 212 1902. N. Staatsanwalt.

1755. **Beifler** Josef, led. Dienstknecht von München, geb. 11.1.69 in Arzbach, (Gde. Möhrnnes, N.-G. Tachau, weg. Körperverl. auf Anord. des k. N.-G. Tachau. Eul.-Ort: hief. (Weil. an der Raaderstr. (E. 911)).
München II 172 1902. N. Staatsanwalt.

1756. **Reichel** Christian, led. Tagelöhner, geb. 28.7.58 in Untertiefendorf, (Gde. Töpen, N.-G. Hof), weg. Diebstahls auf Anord. des k. N.-G. Hof (B. 888).
Hof 192 1902. N. Staatsanwalt (Land).

1757. **Stöberlein** Josef*, led. Schloßer von Münnerstadt, A.-M. Kittingen, geb. 16.9.72 in Uebersee, B.-M. Franheim, weg. Betrugs auf Anord. des k. A.-G. Erding. Einl.-Ort: hies. Gef. a. d. Raaderstr. (B. 74).
München II 202 1902. A. Staatsanwalt.

*) Zbl. 1541151 (1902).

1758. **Rötter** Janas, led. Tagelöhner von München, geb. dort 16.1.70, weg. Notzuchtverfuchs auf Anord. des k. Untersuchungsrichters B. Einl.-Ort: hies. Gef. am Anger (Tab.-Nr. 11402 A.-M. VIII 1167401).
München I 222 1902. A. Unt.-Richter B.

1759. **Pirzer** Thomas, led. Metzger u. Bräuer von Reichenbach, A.-G. Rittenau, B.-M. Roding, geb. 28.10.50, weg. Betrugs auf Anord. des k. Vda. Landshut, wohin abzuliefern (442 II).
Landshut 222 1902. A. Staatsanwalt.

1760. **Reichmann** Wilhelm von, led. Maurer von Günzburg, geb. 11.10.77 in Rörblingen, weg. Diebstahls auf Anord. des k. A.-G. Kempten. Einl.-Ort: hies. Vdg.-Gef. (C 141).
Kempten 202 1902. A. Staatsanwalt.

1761. **Reininger** Franz, led. Kammerfeger von München, geb. dort 22.4.56, weg. Beleidigung u. A. auf Anord. des k. A.-G. München I (E 796).
München I 222 1902. A. Staatsanwalt.

1762. **Riesel** Christof, led. Tagelöhner von Röhrenbach bei St. Wolfgang, B.-M. Schwabach, geb. dort 22.8.73, weg. Notzucht u. A. auf Anord. des k. A.-G. Erlangen. Einl.-Ort: nächstes Ober.-Gef. Traubnachsricht erbeten (G 39);
Erlangen 202 1902. A. Staatsanwalt.

1763. **Wolf** Maria, led. Arbeiterin von Nürnberg, geb. dort 24.8.83, weg. Diebstahls auf Anord. des k. A.-G. Nürnberg. Einl.-Ort: Nürnberg (E 1554).
Nürnberg 202 1902. A. Staatsanwalt.

1764. **Schreiber** Robert, led. Schmied von Presslau, geb. dort 11.6.55, weg. Diebstahls u. A. auf Anord. des k. A.-G. Erlangen. Einl.-Ort: nächstes Gef. (130).
Erlangen 202 1902. A. Staatsanwalt (Stadt).

1765. **Streicher** Theresie, led. Fabrikarbeiterin von München, geb. dort 19.8.80, weg. Betrugs auf Anord. des k. A.-G. München I (D 804401).
München I 222 1902. A. Staatsanwalt.

1766. **Stricker** Vincenz, led. Maurer von Waldstetten, B.-M. Günzburg, geb. dort 14.4.61, weg. Diebstahls u. A. auf Anord. des k. A.-G. Weissenborn, wohin abzuliefern (58).
Kempten II 222 1902. A. Staatsanwalt i. Weissenborn.

1767. **Wagenhuber** Johann Baptist*, verheir. Fabrikarbeiter von Graßau, A.-G. Franheim, geb. dort 24.5.71, weg. Betrugsverfuchs auf Anord. des k. A.-G. Augsburg. Einl.-Ort: nächstes A.-G. Wei. (B 106).
Augsburg 1902 1902. A. Staatsanwalt.

*) Zbl. 1711293 (1902).

1768. **Graner** Christian, Tagelöhner von Memingen, bad B.-M. Bretten, geb. 25.7.61 1.68—1.70, mager, Glatze, schwarzer Vollbart; blauer Kittel, alte gelbte Hose, helle Weste, schwarzer Füllhut; weg. Körperverletzung u. Verübung. Verurteilung u. Traubnachsricht erbeten, worauf Verurteilung weg. Zulieferung erlassen wird (Nr. 9078, Tab. I III Nr. 577).
Mannheim in Baden 102 1902.

Or. Staatsanwalt.

1769. **Jott** Stefan, led. Maurer von München, geb. dort 26.12.78, weg. Diebstahls auf Anord. des k. A.-G. München I. Einl.-Ort: Vdg.-Gef. München I (X 167).
München I 222 1902. A. Staatsanwalt.

1770. **Zißler** Andreas, led. Muecht von Limbach, Gde. Brennbürg, B.-M. Regensburg, geb. dort 12.9.71, weg. Betrugs u. A. auf Anord. des k. A.-G. Würzburg. Einl.-Ort: nächstes A.-G.-Gef. Traubnachsricht erbeten (127 V).

Regensburg 222 1902. A. Staatsanwalt.
1771. **Wuntz** Johann, Gärtner von Marienberg (24—25 J., mittelgroß, blonder Schnurrbart; Hut u. Regenschirm dunkel, weg. Diebstahls Einbindung. Zeitnahme u. Nachricht vor Zulieferung erbeten. Lanterbischhofshaus (Baden) 172 1902.

Or. Amtsgericht.
1772. **Stein** Johann Christian, led. Tagelöhner von Eberhorn, E.-M. Debringen, geb. 3.3.81 (mittelgroß, dunkelblonde Haare, kleines Schnurrbüchchen), weg. schw. Diebstahls u. Nötigung, u. dessen Geliebte

1773. **Grimm** Rosine, led. Fabrikarbeiterin, geb. 17.12.75 in Maierfeld, E.-M. Weinsberg, weg. Diebstahls u. Nötigung. Einl.-Ort: hies. A.-G.-Gef. Es wird erjudt, bei der Grimm eine Durchsuchung ihrer Person u. ihrer Effekten nach einer länglichen geprüpften goldenen Broche, sowie nach Betheurzeugung — rot ansaezeichnet mit den Buchstaben J. St. oder C. B. oder C. G. — vorzunehmen.
Debringen (Württ.) 202 1902. A. Amtsgericht.

1774. **Bismeyer** Heinrich, verw. vord. Bergmann von Steinwenden, A.-G. Landshut, Pfalz, geb. dort 1.5.59, weg. widernatürl. Unzucht.
Weiden 222 1902. A. Unt.-Richter.

1775. **Diell** Xaver*, Kammerfeger von Arnschwang, A.-G. Jurb, B.-M. Chau, geb. 13.2.69 (1.60—1.65 m, Haare u. Schnurrbüchchen blond, bayer. Dialekt; helle Hose, grüne Vodenjoppe, weißer Hut mit weißer Feder), weg. Körperverletzung. Einl.-Ort: hies. A.-G.-Gef.
Kottenburg a/N (Württ.) 202 1902.

A. Amtsgericht.

*) Zbl. 16613100401.

1776. **Weichselöder** Johann Georg*, led. Diensthuecht, geb. 21.8.73 in Bullenheim, A.-G. Marktbreit, B.-M. Kittingen, weg. Betrugs u. Unterschlagung. Einl.-Ort: hies. A.-G.-Gef. (318401 G).
Werolzhofen 202 1902. A. Staatsanwalt.

*) Zbl. 262127 (1900).

1777. **Jüdelberger** Heinrich, led. Tagelöhner u. Metzger von Zwißel, B.-M. Regen, geb. dort 22.4.76, weg. Körperverlet. auf Anord. des k. A.-G. Deegendorf. Einl.-Ort: hies. Vdg.-Gef. (106 G).
Deegendorf 202 1902. A. Staatsanwalt.

Zum Strafvollzuge sind zu verhaften:

1778. **Höfel** Johann Georg, prot., Fabrikarbeiter, geb. 16.4.78 in Markt Bergel, zuletzt dafelbst wohnhaft.

1779. **Höbel** Johann Michael, prot., Sohn der Bauerntochter Maria Barbara Höbel, geb. 28.10.78 in Markt Bergel, zuletzt wohnhaft dafelbst.

1780. **Jäger** Johann Leonard, prot., Sohn der Dienstmagd Eva Barbara Jäger, geb. 23.7.78 in Furgartenheim, zuletzt dafelbst wohnhaft.

1781. **Habenstein** Ludwig Heinrich, prot., Wagner, geb. 1.1.78 in Burgbernheim, zuletzt wohnhaft darselbst.

1782. **Schwarz** Johann Georg, prot., Händlersohn, geb. 27.3.78 in Burgbernheim, zuletzt darselbst wohnhaft.

1783. **Herbolzheimer** Jakob Friedrich, prot., Schuhmacherjohn, geb. 18.4.78 in Irsheim, zuletzt wohnhaft darselbst.

1784. **Arnold** Georg Leonhard, prot., Fabrikarbeiter, geb. 4.11.78 in Raubenheim, zuletzt darselbst wohnhaft.

1785. **Körner** Johann Georg, prot., Steinbrucharbeiter, geb. 9.1.78 in Mülsheim, zuletzt wohnhaft darselbst.

1786. **Kranz** Johann Konrad, prot., Steinbrucharbeiter, geb. 18.10.78 in Mülsheim, zuletzt wohnhaft darselbst.

1787. **Grau** Johann Michael, prot., Sohn der Tagelöhnerin Anna Margareta Grau, geb. 22.10.78 in Oberneffelbach, zuletzt dort wohnhaft.

1788. **Walm** Ludwig, prot., Bauernjohn, geb. 7.9.78 in Schwebheim, zuletzt darselbst wohnhaft.

1789. **Dürr** Johann, prot., Bauer, geb. 8.3.78 in Weilheim, zuletzt wohnhaft darselbst.

1790. **Göller** Johann Martin, prot., Bauer, geb. 31.1.78 in Weilheim, zuletzt darselbst wohnhaft.

1791. **Eberhardt** Franz, kath., Stein- u. Bildhauer, geb. 16.1.78 in Kitzingen, wohnhaft zuletzt in Neustadt a. N.

Urteil vom 11.1.1902: säntliche weg. Verg. v. d. öffentliche Ord. de 1 Monat Gefängnis. Eml.-Ort: nächstes Landg.-Gef. (435 A).
Fürth 2212 1902. R. Staatsanwalt.

1792. **Rummel** Josef, led. Einwohner von Obermühlbach, A.-G. Ritterfels, R.-A. Vogen, geb. 25.9.53 in Englar, A.-G. Ritterfels; Ur. v. 25.1.1902: weg. Straß. Eigenmuges durch unber. Jagd-ansübung 4 Monate Gef. Eml.-Ort: Gef.-Anstalt Amberg (1952 IV).
Stranbing 2012 1902. R. Staatsanwalt.

Ausforschungen.

1793. **Gestohlen** wurden am 22.1.1902 hier 2 gold. Ringe, 33 Ringe mit sog. Coleniarben (grünrot, grün-gelbrot), 1 Paar silberne vergoldete Manschettenknöpfe, mit Harten (rot-weiß), Vorstecknadeln (schwarz-weiß-rot) u. andere Vereinszeichen (75 C.).

Würzburg 2212 1902. R. Staatsanwalt.
1794. **(Diebstahl)**. Den Ausforschungen im b. C.-R.-Bl. 1901 Nr. 115 Ziff. 8973, Nr. 120 Ziff. 9416 u. Nr. 123 Ziff. 9633 wird nachgetragen, daß der 31-jährige Wandbrief der fündentlichen Boden-treibant München Serie XXXVII lit. J Nr. 122359 zu 500 A nach den gepflogenen Erhebungen von dem hier in Frage stehenden Diebstahl nicht herrührt. Deggendorf 2212 1902. R. Unt.-Richter.

1795. **Diebstahl a. Sch. des Wüttners Streng in Würzburg** (b. C.-R.-Bl. 1902 Nr. 5 Ziff. 293). Wandbrief, Wechsel u. Schuldschein wurden wieder gefunden, nicht aber die sonst als gestohlen beschriebenen Wertfachen. Der Thäter ist mit einem anderwärts unter dem Namen „Johann Roth“, Zeichner von Wien“ aufgetretenen Manne identisch (C. 29).

Würzburg 2112 1902. R. Staatsanwalt.
*) Zbl. 1411103 (1902).

1796. **Unbekannter**, der sich in das Fremdenbuch als Otfolar **Hens** od. **Hens**, Kaufmann aus Breslau, eintrug (24-26 J., mittelgroß, jüdisches Aussehen, schwarze Haare, kleines schwarzes Schnurrärtchen; weiche schwarze Hut, schwarzer Leberzieher, weiß-lebendes Halstuch mit Vorstecknadel) hat am 15.2.1902 in der Kaiserlichen Weißbierbrauerei in Holzkirchen, A.-G. Wiesbad, den Keller des Comis Heinrich Waberberger von Osterbich erbrochen u. darans Kleber u. Wäsche im Werte von 71 A, darunter 14 weiße Taschentücher mit dem Monogramm H. B. entwendet. Festnahme u. Drahtnachricht (D 146). München II 2012 1902. R. Staatsanwalt.

1797. **Gedert** Gustav Adolf, verb. Schlosser, geb. 21.6.88 in Zell, T.-A. Eßlingen, zuletzt wohnhaft in Eßlingen (1,70-1,75 m, schlant, dunkelblonde Haare, länger blonder Schnurrbart, längliches Gesicht;

dunkelgrüner schwarzgewürfelter Joppenanzug, dunkler Leberzieher, schwarzer weicher Filzbut, schwarze weißgeputzte Deckkrawatte, Zugstiefel) ist am 19.2.1902 nach Verübung eines größeren Geld-diebstahls flüchtig gegangen. In letzter Zeit hat er viel davon gesprochen, nach Mannheim, Frankfurt oder Hamburg zu gehen, um auf einem Schiffe Heizer zu werden. Abhandlung, Festnahme u. Nachricht erbeten (J 1488).

Stuttgart (Wirt.) 2012 1902. R. Staatsanwalt.

1798. **Eckardt** Georg, led. Gerber von Hof, geb. dort 16.6.61, zieht seit längerer Zeit als Landstreicher umher u. erwidert die Heißenunterstützungen. Ertrag wird verweigert. Eckardt wolle als Landstreicher behandelt werden (88).

Hof 1512 1902. Armenpflugschaftsrat.

Um Ermittlung und Bekanntschaft des Aufenthaltss nachbezeichneter Personen wird ersucht:

1799. **Randler** Jakob, led. Torfarbeiter, geb. 12.12.72 in Weilheim, weg. Körperverl. (604).

München 2012 1902. Amtsanwalt f. Starnberg.

1800. **Wafz Franziska***, geb. 4.8.75 in Grünmett-stetten, T.-A. Gorb.

1801. **Stemmer** Walburga, geb. 11.2.73 in Lent-firch, beide Aelternerinnen, als Zeuginnen. Dieselben sind anzufordern, ihren Aufenthalt hierher anzuzeigen (J 211213).

München (Wirt.) 1812 1902. R. Staatsanwalt.

*) Zbl. 9817698 (1901).

1802. **Geller** Rosa, led. Handschuhwäckerin von Deggendorf, geb. 6.8.80 in Au, R.-A. Deggendorf, weg. Knippen (XI 77).

München I 2112 1902. R. Staatsanwalt.

1803. **Ulrich** Josef*, led. Metzger von Vochotin, Bez.-G. Lnditz, Böhmen, geb. 5.7.80 in Fünfhunden, Bez.-G. Raaden, Böhmen, weg. Diebstahls u. A. D. 950).

Rürnberg 2012 1902. Amtsanwalt (Stadt).

*) Zbl. 10549050 (1900).

1804. **Schilling** Anna, led. Tagelöhnerin von Erenrich, N.-G. Waldmünchen, geb. dort **29.7.73**, weq. Diebstahls (D **684101**).

W ü n c h e n I 1912 1902. Amtsanwalt.

1805. **Strehlhäuser** Johann, led. Eisenbahnarbeiter, geb. **4.4.72** in Schreppheim, N.-G. Dillingen, früher in Köpfschau, fächt **A.-S.** Plauen, weq. Körperverl. (B 53101).

S o f 1912 1902. St. Staatsanwalt.

1806. **Wiedmann** Patriz, led. Handwerksbursche von Nafen, welcher anlässlich einer Schlägerei am **9.11.0** Januar d.S. Jrs. im Gasthaus zum Rad zu Friedrichshafen als Zeuge zu vernehmen ist, ist aufzufordern, seinen Aufenthalt hierher anzuzeigen.

F e t t n a u g **(S. 1171)** 1912 1902. St. Amtsgericht.

1807. **Willet** Moritz, verb. Kaufmann, geb. **6.4.41** in Przemysl, Galizien, weq. Urkundenfälschung **(38)**, Heidelberg (Baden) 1712 1902.

Gr. Unt.-Richter.

1808. **Zimmermann** Karolina, led. Dienstmagd von Oberroth, N.-G. Rabenhausen, N.-A. Altestingen (ober von Unterlemningen, württ. D.-A. Kirchheim), geb. in Oberroth, weq. Betrugs (C **147**).

K e m p t e n 1712 1902. St. Staatsanwalt.

1809. **Barthel** Katharina, geb. Schland, verb. Tagelöhnerin von Untereisenbach, N.-A. Schwabach, geb. **8.10.72** in Schwabenheim, Nig. Wiesbaden, weq. Unterdrückung (B 921).

W ü n c h e n I 212 1902. Amtsanwalt.

1810. **Baumgärtner** Albert, led. Tagelöhner von Vaningen, N.-A. Dillingen, geb. dort **11.9.83**, weq. Unterdrückung (J **589**).

S o n t h o f e n 212 1902. Amtsanwalt.

1811. **Beer** Ludwig*), gesch. Kellner u. Musiker von Berchtesgaden, geb. dort **8.9.38**, weq. Betrugs (B 1022).

W ü n c h e n I 212 1902. Amtsanwalt.

*) Jnl. 927138 (1901).

1812. **Berghaus** Friedrich Emil, led. Reisender von Frankfurt a/M., geb. dort **4.2.77**, weq. Betrugs (D 874).

N ü r n b e r g 212 1902. Amtsanwalt (Stadt).

1813. **Gärtner** Wilhelm, Fabrikarbeiter, geb. **13.5.74** in Hüngeheim, bad. N.-A. Adelsheim, zuletzt wohnhaft in Mannheim, als Zeuge (11540).

M a n n h e i m (Baden) 212 1902.

Gr. Staatsanwalt.

1814. **Grimbeck** Viktoria, led. Tagelöhnerstöchter von Franensell, N.-G. Würth a/D., N.-A. Regensburg, geb. dort **18.12.80**, als Zeugin (I **153**).

S t r a u b i n g 212 1902. St. Staatsanwalt.

1815. **Feimann** Jules, led. Tapezierer von Eger Böhmen, geb. dort **7.4.79**, weq. Betrugs u. Diebstahls 42361.

N ü r n b e r g 301 1902. Amtsanwalt (Stadt).

1816. **Verb** Josef, verw. Hanfierer, geb. **27.3.31** in Edentetten, N.-G. Deggendorf, weq. Betrugs **(6)**.

M a l l e r s d o r f 212 1902. Amtsanwalt.

1817. **Schneider** Erhard Theodor, led. Fabrikarbeiter von Bruch, N.-A. Erlangen, geb. **27.3.81** in Nürnberg, als Zeuge (195497).

E r l a n g e n 1712 1902. Amtsanwalt (Stadt).

1818. **Sommer** Georg, **22 N.**, led. Wäcker, zul. in Fürth, als Zeuge.

F ü r t h 212 1902. St. Unt.-Richter.

Widerrufe.

| | | |
|---|---------------------------|--------------------------|
| 1892: 3977. | 1899: 3147, 10660. | 1900: 6006, 10911 |
| 1891: 3770, 4110, 5387 , 8898, 10225, 11035, 11513, 11987, 11988, 12151, 12403, 12801. | | |
| 1902: 16 , 301 , 918, 920, 1017, 1121, 1293, 1321, 1322, 1402, 1488, 1503, 1507, 1580, 1581. | | |

Alphabetische Recapitulation der Namen.

| | | | |
|---------------------------------------|-------------------------------------|-------------------------------------|---|
| Amberg Sebastian . . . 1745 | Öpffel Christomus . . . 1752 | Muth Johann . . . 1771 | Sommer Georg . . . 1818 |
| Arnold Georg Leonh . . . 1784 | Gärtner Wilhelm . . . 1813 | Raf Franziska . . . 1800 | Stein Joh. Christian 1772 |
| Axel Joh. Georg . . . 1778 | Grau Johann Michael 1787 | Paln Ludwig . . . 1788 | Steinhäuser Johann . . . 1805 |
| Barthel Katharina . . . 1809 | Grauer Christian . . . 1768 | Pecker Josef . . . 1756 | Stemmer Walburga . . . 1801 |
| Baumann Joh. Rep. 1746 | Grimm Rosine . . . 1773 | Pirzer Thomas . . . 1759 | Streicher Theres . . . 1765 |
| Baumgärtner Albert . . . 1810 | Grimbeck Viktoria . . . 1814 | Rabenstein Ludwig | Stricker Vincenz . . . 1766 |
| Bay Nikolaus . . . 1749 | Griesbeck Theodor . . . 1753 | Heinrich . . . 1781 | Ulrich Josef . . . 1804 |
| BBel Joh. Michael . . . 1779 | Heimann Jules . . . 1815 | Reichel Christian . . . 1756 | Wagenhuber Johann |
| Beer Ludwig . . . 1811 | Herb Josef . . . 1816 | Reichmann Wih. von 1760 | Baptist . . . 1761 |
| Berchold Engelbert . . . 1747 | Herbolzheimer Jakob | Reininger Franz . . . 1761 | Weichselbeier Johann |
| Berghaus Frsch. Emil 1812 | Friedrich . . . 1783 | Reno Ottomar . . . 1796 | Georg . . . 1776 |
| Braubl Josef . . . 1748 | Hyer Joh. Leonhard 1780 | Rens Ottomar . . . 1796 | Wiedmann Patriz . . . 1806 |
| Dürer Johann . . . 1789 | Kammerl Josef . . . 1792 | Riedel Christof . . . 1762 | Willet Moritz . . . 1807 |
| Diringer Karl . . . 1760 | Kandler Jakob . . . 1799 | Roth Johann . . . 1795 | Wolf Maria . . . 1763 |
| Dischner Lorenz . . . 1751 | Kerberlein Josef . . . 1757 | Saller Kolz . . . 1802 | Zimmermann Karol . . . 1808 |
| Diell Xaver . . . 1776 | Körner Joh. Georg . . . 1785 | Schilling Anna . . . 1804 | Zimedeier Heinrich . . . 1774 |
| Eberhardt Franz . . . 1791 | Kötterl Ignaz . . . 1758 | Schneider Erhard | Zißler Andreas . . . 1770 |
| Ehardt Georg . . . 1798 | Kraus Johann Konrad 1786 | Theodor . . . 1817 | Hilfsberger Heinrich . . . 1777 |
| Eckert Guklav Adolf 1797 | Krosch Julius . . . 1754 | Schwarz Joh. Georg 1782 | Bott Stefan . . . 1763 |
| Öbler Joh. Martin . . . 1790 | Krosch Julius . . . 1754 | Sedler Eugen . . . 1744 | |



Herausgegeben von der k. Polizei-Direktion München.

Gerichtliche Haftbefehle.

Die bezeichneten Personen sind an die verfolgenden Behörden — **Militär-Arrestanten an die nächste Militärbehörde (Bezirks-Commandos ausgeschlossen)** — abzuliefern, wenn nicht ausdrücklich andere Bestimmung getroffen ist.

1819. **Men Josef***, led. ehem. Ablöswärter, nun Tagelöhner, von Unterberg, Gde. Künzing, A.-G. Tierhofen, B.-M. Bilschhofen, geb. dort 21.5.68, weg. Betrags- auf Anord. des k. A.-G. München I. Civil-
 Ort: hies. Gef. an der Gruffstr. (1 96).
 München I 242 1902. A. Staatsanwalt.

*) Zul. 184100 (1902).

1820. **Vak Nikolaus***, led. Schlosser von Neden-
 dorf, A.-G. Baunach, B.-M. Ebern, geb. 3.9.83, weg.
 Diebstahls auf Anord. des k. A.-G. Baunach (80. 56).
 Baunach 242 1902. A. Staatsanwalt.

*) Zul. 2341749 (1902).

1821. **Gifenberger** Valentin, led. Knecht, geb.
 17.7.84 in Ruhpolding, B.-M. Traunstein, weg. Dieb-
 stahls auf Anord. des k. A.-G. Traunstein. Civil-
 Ort: nächstes A.-G. Traubnachricht erbeten (88 A).
 Traunstein 242 1902. A. Staatsanwalt.

1822. **Falkenfeld** Bernhard, verh. Heiender von
 Boroszew, Galizien, geb. dort 24.12.62, weg. Ur-
 kundenfälschung u. A. auf Anord. des k. Vdg. München I.
 Civil-Ort: hies. Gef. an Auger (II 71001 W.-R.
 Nr. 288501).

München I 242 1902. A. Staatsanwalt.

1823. **Fischer** Johann, led. Knecht von Gothern-
 dorf, Gde. Miltas, B.-M. Verneck, geb. dort 14.9.49,
 zuletzt in Kemmersdorf, B.-M. Verneck, weg. Dieb-
 stahls u. A. auf Anord. des k. A.-G. Verneck. Civil-
 Ort: hies. Vdg.-Gef. A 41).

Saprcuth 242 1902. A. Staatsanwalt.

1824. **Gärtler** Paul, led. Mann von Bamberg,
 geb. 9.9.76 (1.68—1.70 in, forpulent, blasse Gesichts-
 farbe, flehende Augen, kurz geschnittene Haare u.
 Schnurrbart blond, ziemlich lange Nase mit geradem
 Rücken), weg. Todtschlagsversuch u. A. auf Anord.
 des k. Unt.-Richters I. Civil-Ort: hies. Unt.-Gef.
 B 180).

München I 242 1902. A. Unt.-Richter I.

1825. **Kosperbauer** Josefa, geb. Schwimbed,
 Wauerersfrau von Albarissmais, A.-G. Hengersberg,
 geb. 24.2.72 in Regensburg, weg. Diebstahls auf
 Anord. des k. A.-G. München I (C 5634101).

München I 242 1902. A. Staatsanwalt.

1826. **Wiedmann** Friedrich, led. Spengler von
 Verdlingen (33 J., mittelgroß, unterlegt, hellblonde
 Haare, harter roter Schnurrbart; blane Stammgarn-
 ture, dunkle Hofe), weg. Diebstahls (soll 1 dunkel-
 grüne Kammerhose entwendet haben). Civil-
 Ort: hies. A.-G.-Gef.

München (Wirt.) 222 1902. A. Amtsgericht.

1827. **Planf** Heinrich, verh. Tagelöhner von
 Schwarzenberg, B.-M. Nohrbach, Oberösterreich, geb.
 dort 8.7.72, zuletzt in Kolbermoor, weg. Meineids
 auf Anord. des k. Vdg. Traunstein (B 124201);

1828. **Jobus** (Georg*), led. Wäber von Vierstadt,
 Nbg Wiesbaden, geb. dort 1881, weg. Diebstahls
 u. A. auf Anord. des k. A.-G. Heichenhall (C 133).
 Civil-Ort i. beide: nächstes Gef.

Traunstein 242 1902. A. Staatsanwalt.

*) Zul. 144311265 (1901).

1829. **Stangl** Josef, früher Tagelöhner, nun
 Stolporteur von Meidenhofen, B.-M. Rottenburg, geb.
 dort 12.2.74, zuletzt in München, weg. Verg. w. d.
 öffentl. Ordnung auf Anord. des k. A.-G. Rainburg
 (650401).

Rainburg 242 1902. A. Staatsanwalt.

1830. **Zuhbauer** Georg, led. Steinmetz von Keim-
 hausen, geb. 14.4.55, weg. Diebstahls auf Anord. des
 k. A.-G. Niedenburg 42.

Weinburg 222 1902. A. Staatsanw. i. Niedenburg.

1831. **Wef** Johann, led. Tagelöhner von Erlings-
 hofen, A.-G. Rippenberg, B.-M. Eichstätt, geb. 25.12.71,
 weg. Diebstahls auf Anord. des k. Vdg. Traunstein,
 wohin abzuliefern (661 1901).

Traunstein 242 1902. A. Staatsanwalt.

1832. **Bräuhofner** Josef, led. Hausierer von
 Walkersricht, A.-G. Weiden, B.-M. Neustadt a/Rh.-A.,
 geb. 15.4.70 in Weiden, A.-G. Bilschiburg, weg. Verbr.
 des Diebstahls auf Anord. des k. A.-G. Rittersfeld.
 Civil-Ort: hies. Vdg.-Gef. (279 IV).

Straubing 242 1902. A. Staatsanwalt.

1833. **Buschhorn** Adam, Kellner von Würzburg,
 geb. dort 17.3.67, weg. Unterschlagung auf Anord.
 des k. A.-G. Würzburg. Civil-Ort: nächstes Gef.
 Traubnachricht (C 163 161).

Würzburg 242 1902. A. Staatsanwalt.

1834. **Dümmler** Johann, Drechsler von Lani,
 B.-M. Hersbruck, geb. 8.3.83, weg. Hausfriedens-
 bruchs u. A. auf Anord. des k. A.-G. Rürth. Civil-
 Ort: nächstes Gef. Traubnachricht (117 b).

Rürth 252 1902. A. Staatsanwalt.

1835. **Fauth** Lorenz, led. Handarbeiter, geb. 10.8.40
 in Bildon, Bez.-G. Leibnitz, Steiermark, weg. Dieb-
 stahls u. A. (35901).
 Verchtsgaden 242 1902. A. Staatsanwalt.

1836. **Göy** Adolf, led. Malergeselle von Zugol-
 stadt, geb. 17.6.78 in München, weg. Unterschlagung
 auf Anord. des k. A.-G. Rainburg (670401).
 Rainburg 242 1902. A. Staatsanwalt.

1837. **Hofsch** Wilhelm, Metzger u. Möbeltransporteur von München, geb. dort 11.5.71, weg. Notzucht auf Anord. des l. A.-G. München I. Einl.-Ort: Gef. an der Grünst. hier (IX 1173/01).

München I 2542 1902. K. Staatsanwalt.

1838. **Hofmann** Georg Michael, led. Dienstknecht von Wilhelmsthal, B.-M. Kronach, geb. dort 12.10.58, weg. Betrugs auf Anord. des l. A.-G. Kronach. Einl.-Ort: hies. Vdg.-Gef. (C 121. 128).

Amberg 2542 1902. K. Staatsanwalt.

1839. **Wangele** Ludwig, Lehrer, geb. 4.11.80 in Weibernbach, D.-M. Debringen (1,81 m, bager, bleich, dunkelblonde bis braune Haare, bartlos), weg. Sittlichkeitsvergn. Einl.-Ort: hies. Gef.

Erlangen (Württ.) 2542 1902. K. Unt.-Richter.

1840. **Weißeress** Johann, Wagenbauer von Bayreuth, geb. 30.8.53 in Glaufche, Kr. Namskau, Nbg. Preßlau, zul. in Amberg, weg. Erpreßung. Einl.-Ort: hies. Vdg.-Gef.

Amberg 2542 1902. K. Unt.-Richter.

1841. **Wustall**, geb. Schmidt, Margarete, geb. 9.1.61 in Schmidmühl, A.-G. Bugzengaußfeld, weg. Betrugs. Vor Zulieferung Nachricht, event. Drahtnachricht (3725).

Konstanz (Baden) 2542 1902. Gr. Amtsgericht.

1842. **Coppel** Willibald, led. Dienstknecht u. Bäcker von Oberelsbach, A.-G. Gunzenhausen, geb. dort 30.6.82 (1,68 m, glattes Gesicht, dunkle Haare; Wegweiger, brauner Cheviotanzug, Arbeiterkühbe), weg. Diebstahls auf Anord. des l. A.-G. Würzburg. Einl.-Ort: nächstes A.-G. (73 C).

Würzburg 2542 1902. K. Staatsanwalt.

1843. **Wrell** Theodor, led. Kaufmann von Selb, B.-M. Neuban, geb. dort 12.6.63, zuletzt wohnhaft in Bayreuth, weg. Betrugs auf Anord. des l. A.-G. Weidenberg. Einl.-Ort: hies. Vdg.-Gef. (C 80).

Bayreuth 2542 1902. K. Staatsanwalt.

1844. **Weslinger** Maria, led. Fabrikarbeiterin von Großföllubach, A.-G. Landau a/Rh., geb. dort 26.2.78, weg. Urkundenfälschung u. Betrugs auf Anord. des l. A.-G. München I. Einl.-Ort: hies. Gef. am Anger (V 56).

München I 2542 1902. K. Staatsanwalt.

1845. **Schedbauer** Johann, led. Dienstknecht von Allmannsdorf, A.-G. Kösting, geb. dort 14.7.61, weg. Verbr. v. d. Sittlichkeit auf Anord. des l. A.-G. Dingolfing. Einl.-Ort: hies. Vdg.-Gef. (238).

Landshut 1042 1902. K. Staatsanwalt.

1846. **Vogl** Johann, Siebmacher von Neumarkt a/Rh., B.-M. Mühldorf, geb. 21.6.78, weg. Betrugs auf Anord. des l. A.-G. Landsberg. Einl.-Ort: nächstes A.-G.-Gef. (E 9)

Augsburg 2542 1902. K. Staatsanwalt.

1847. **Weinsurmer** Kaver, led. Holzbändler von Niederbergkirchen, A.-G. Neumarkt a/Rh., B.-M. Mühlendorf, geb. 9.8.75 in Nöhrbach, Gde. Oberneumarkt, A.-G. Regen, weg. Betrugs u. Diebstahls auf Anord. des l. A.-G. München I. Einl.-Ort: hies. Gef. an der Grünst. (IX 64).

München I 2542 1902. K. Staatsanwalt.

Zum Strafvolzuge sind zu verhaften:

1848. **Spindler** Kreszenz, verw. Tagelöhnerin von Mittermühle, Gde. Ort, A.-G. Freyung, B.-M. Wöllstein, geb. dort 23.12.42, zul. wohnhaft in Weidernheim, A.-G. Baijau; Art. v. 10.1.1902; weg. Verbr. der Knuppelei 3 Mte. Gef. Einl.-Ort: nächstes Vdg.-Gef. (135 1).

Baijau 2542 1902. K. Staatsanwalt.

1849. **Weidensheimer** Hermann (conf. b. C.-F.-Bl. 1900 Nr. 76 Ziff. 6500) heißt richtig **Weidensheimer** Hermann (27199).

Würzburg 2542 1902. K. Staatsanwalt.

Ausforschungen.

1850. **Unbekannte männliche Leiche** (ungef. 30 J., 1,70 m, kräftig, lange schwarze Haare, kleiner schwarzbrauner Schnurrbart, Augenbrauen und Lidhaare braun, schon mehrere Wochen im Wasser gelegen; dunkler Seesack mit schwarzen runden Metallknöpfen, dunkle Weste mit 3 Taschen u. Umlegtragen, weiß u. schwarzfarbige Tuchhose, darüber eine didere dunkle Hose, Zug-Stieckletten mit breiter Abkragen u. sehr dicken Sohlen, blau- u. weißfarbirtes halbwollenes Hemd mit den vorne angenähten Buchstaben A. K. u. der Ziffer 2, Leinwandsocken; 42 S. Haargeld, weißbirtene Schnupftabaksdose, deutsche Spielfarte, Kaum u. 1 Handknöpfchen) wurde am 20.2.1902 in der Donau bei Schalding, Gde. Heining, A.-G. Baijau, gefunden (A 31).

Baijau n 2542 1902. K. Staatsanwalt.

1851. **(Vermeintl.) Heinz** Friedrich, evangelisch, Landwirt, verheiratet mit Katharina, geb. Baijhang, geb. 6.1.11 in Freistett, bad. A.-G. Nebl, u. zuletzt ebendort wohnhaft, Sohn der verstorb. Landwirtscheltene Friedrich und Christine Heinz, letztere geb. Hummel (1,64 m, mager, volle weiße Haare, hohe Stirn, weiße Augenbrauen, mangelhafte Zähne, trägt Bruchband; brauner gestrickter Kittel, braune englisch-lederne Hufe, rot- u. weißgestreifte Strümpfe, Lederhüchse mit Holzjohlen), hat sich am 18.2.1902

abends nach 7 Uhr entfernt u. wahrscheinlich in den Rhein gestürzt. Falls etwas über den Inhabent oder die Leiche des Heinz, der auch wegen einer schweren Erpreßung verfolgt wird, bekannt werden sollte, telegraphische Nachricht erbeten (6014 D II 107).

Dffenburg Baden 2542 1902.

1852. **Mittels Einbruchs** wurden in der Nacht vom 22./23.1.1902 ans dem Gefängnislokal des Julius-Kleim in Hopfgarten von unbekannt. Thätern gestohlen: ungef. 10 Kronen Baargeld, ein neuer baumwollener Anzug, Wert 26 Kronen, ein Paar neue ingenaagelte Stiefel, Wert 18 Kronen, 8—9 gewirkte Herrenenden, teils gelblich, teils blaugrau mit gestreiftem Brustemfab, 1 Krone 60 Keller, 2 m blauer Vodenstoff, Wert 1 Krone 60 Keller, u. ein neuer sehr langer dunkelbrauner Wettermantel mit Velcrine aus Kamelhaaren (1233).

Hopfgarten (Tirol) 2042 1902.

K. M. Bezirksgericht.

1853. **Verloren** wurde am 14. Febr. 1902 unterwegs von Schweinfurt 1 lederne braune Handtasche mit silb. Schilde, auf welchem „Wiß Scharr“ eingraviert ist. Zu der Tasche befinden sich folgende Gegenstände: 1 echt gold. Medaillon in Herzform, Vorder-

Seite ganz mit Brillantsteinen besetzt, Wert 800 M.; 1 weiche Broche, ein 4 blättr. Aleeblatt darstellend, mit Silber eingefaßt, Wert ca. 20 M.; mehrere Photographien von Kindern in Nabinestform, in Frankfurt a/M. aufgenommen; verschiedene Briefschaften, eine aus Dresden, eine aus München; ferner **Hahnjung**; mehrere weiße Tauchentischer, ein Tauchentuch mit E. P. einfach gezeichnet. Nebenher, ob die Tauche beige sind darin enthaltenen Wertgegenstände aufzufinden sind bezw. ob dieselben veramt oder versteigert wurden (B 162).

Schweinfurt 1912 1902. N. Staatsanwalt.

1854. **Unbekannter**, angeblich **Kesler** Georg, Bräuer, welcher fälschlich angab, am 24.6.56 in Regensburg geboren u. darselbst beheimatet zu sein, angebl. im Alter von 14 Jahren nach Transvaal ausgewandert, angebl. darselbst in militärischen Diensten gestanden u. bis zu seiner im Jahre 1900 erfolgten Ausweisung im Aufenthalts gewesen, im Besitz einer in Transvaal ausgetheilten Legitimation, wurde am 1.12.1901 in das städt. Armenhaus dahier aufgenommen, aus demselben jedoch wieder entlassen, nachdem sich seine Angaben über Geburtsort und Heimat als unwahr erwiesen haben. Ansuchen über diese Verhältnisse erbeten (311).

Regensburg 242 1902. Armenpfl. Rat.

1855. **Unbekannte**, angebl. Schnitthwarenhandlerin **Hofmann** von Ansbach (50-55 J., ungel. 1,50 m, schlank; Kopfth. von schwarzem Wam, schwarzer Huhnhänger, 1 schwarze u. 1 blaue Jacke, ebenfalls schwarze, schwarze Strümpfe, Schminke, kleines schwarz u. graues Körbchen mit Lederbandgriff) hat am 20.2.1902 in Annernsdorf, A.-G. Cadolzburg, B.-A. Jürlth, bei den Tagelöhnersebelenten Ruff 80 bis 90 M., bestehend aus 1 Jehnmarkth., fünf, Drei- u. Einmarkth., gestohlen (C 208).

Jürlth 242 1902. N. Staatsanwalt.

1856. **Kabler** Georg, led. Bauernknecht (Erdarbeiter) von Wippenbauern, A.-G. Freising, geb. 30.3.71 in Rospburg, Gewohnheitsvagrante, erschwundet Reisefortschüsse bezw. Kleidung u. Schuhe. Ertrag wird verweigert.

Wippenbauern 132 1902.

Armenpfl. Rat.

1857. **Köberlein** Josef*, led. Schlosser von Rinnertstadt, B.-A. Mönning, geb. 10.9.72 in Uebersee, A.-G. Traunstein (conf. b. C.-R.-M. 15415102) jetzt bei seinen Erschwindlungen von Reisefortschüssen einen Heimatschein der Gemeinde Uebersee vor. Es wird erucht, ihm denselben abzunehmen (118).

Traunstein 182 1902. N. Bez.-Amt

*) Zul. 231757 (1902).

Um Ermittlung und Bekanntgabe des Aufenthalts nachbezeichneter Personen wird erucht:

1858. **Krämer** Maria, led. Vuffetdame von Neustadt a/S., geb. dort 11.3.79, weg. Diebstahls u. A. (C 807101).

München 1 242 1902. N. Staatsanwalt.

1859. **Vimbenner** Kaver, led. Korbflechter von Neuburg a/D., geb. dort 25.10.63, weg. Körperverl. 712.)

Eichstätt 242 1902. N. Staatsanwalt (Land).

1860. **Mai** Martin, led. Tagelöhner von Hechtelhausen, A.-G. Schweinfurt, geb. dort 15.74, weg. Diebstahls u. A. (A 3160).

Jürlth 242 1902. N. Staatsanwalt (Stadt).

1861. **Hollst** Benzel, verb. Maurer von Brandtschau (Brandis), (Gde. Klein-Bräun (Maly Zdikov, Bez.-A. Prachatitz, Böhmen, geb. dort 27.10.48,

1862. **Hollst** Josefine, geb. Madta, Maurersfrau von Brandtschau, geb. 25.9.57 in Groß-Bräun (Zdikov Velky), Bez.-A. Prachatitz, beide weg. Muppel (VII 116).

München 1 242 1902. N. Staatsanwalt.

1863. **Heichel** Johann, verb. Zimmerer von Nürnberg, geb. dort 27.7.77, weg. Körperverl. u. A. (G 184).

Nürnberg 202 1902. N. Staatsanwalt

1864. **Schmidt** Johann, led. Tagelöhner von Hantlesreuth, B.-A. Memmth, geb. dort 1.8.64, weg. Körperverl. u. A. (31101).

Hei 242 1902. N. Staatsanwalt.

1865. **Angel** Georg, led. Tagelöhner, geb. 4.8.73, 1866. **Angel** Johann, led. Kanjierer, geb. 5.9.71,

beide in Balkershofen, B.-A. Schwabmünden, geboren u. beheimatet, beide weg. Körperverl. (A 69);

1867. **Febler** Franz, verb. Mechaniker von Schwabisch-Gmünd, Württ., geb. dort 6.10.61 (E 738),

1868. **Virt** Anton, led. Agent von Taubnauhen, B.-A. Krumbach, geb. dort 21.12.75 (B 136498),

1869. **Wayer** Maria, led. Wagd von München, geb. 7.10.84 in Holzkirchen, B.-A. Wiesbach (F 98), fälschliche weg. Betrags;

1870. **Pietrich** Walburga, led. Prostituirte von Weisenfeld, B.-A. Pfaffenhofen, geb. 11.11.75 in München, weg. Unterschlagung (E 6157401);

1871. **Stängel** Andwig, led. Bäcker von Steinböring, B.-A. Ebersberg, geb. dort 10.8.76, weg. Körperverl. (D 7751401).

München 1 242 1902. N. Staatsanwalt.

1872. **Wahler** Marins, led. Schäfer von Hermingen, D.-A. Heidenheim, geb. dort 17.9.58, zuletzt u. vermutlich auch jetzt noch bedient bei dem Schafhändler Johann Grießinger von Marktlangst, A.-A. Stadtheimach, weg. Verdröhung (B 57).

Bayreuth 242 1902. N. Staatsanwalt.

1873. **Bergmann** Friedrich Max, verb. Kaufmann von Dorffulza, Str. Avolda, Sachl.-Weimar, geb. dort 13.4.58 (ca. 1890 m, grau melierte Haare, herabhängender einerseits grauer andererseits rötlicher Schurbarart, rundes Gesicht, sächs. Dialekt, wegen Betrags III 1110401);

1874. **Vuger** Therese, Kellnerin, and Friseurin, von Emmerting, A.-G. Altdorf, geb. 22.3.76 in Strauburg, A.-G. Rühldorf, als Zeugin (VIII 129);

1875. **Reißner** Hermann Andr., led. Schlosser von Craißheim, geb. 17.12.79, weg. Betrags u. A. (VII 183).

München 1 242 1902. N. Staatsanwalt.

1876. **Stiermaier** Josef, verb. Kanjierhändler von Dorfen, B.-A. Erding, welcher in der Straßade gegen den Kanjierhändler Franz Wolf von Unterbrunnstett, D.-A. Craißheim, weg. Körperverl. als Zeuge vernommen werden soll, wird aufgesucht, seinen Aufenthalt hierher anzugeben. Es wird erbeten, dies dem Stiermaier zu eröffnen u. Eröffnungsbeideinigung hierher mitzuteilen. Craißheim (Württ. 172 1902. N. Amtsgericht

1877. **Hüger** Georg, led. Haischner von Lichtenhof-Rürnberg, geb. 18.1.83, weg. Diebstahls (G 907101).

1878. **Bauer** Kaver, led. Tagelöhner von Untergassenbach, Gde. Langenammung, N.-G. Osterhofen, B.-M. Bischofen, geb. dort 8.2.77, weg. Unterschlagung (III 186);

1879. **Serbst** Bernhard, Kolporteur von München, geb. 22.6.43 in Gollhofen, N.-G. Uffenheim, wegen Urkundenfälschung (VI 1102)

München I 2512 1902. N. Staatsanwalt.

1880. **Sartung** Ludwig, led. Buchhändler von Sopferau, N.-G. Füssen, geb. 24.4.64 in Kellmünz, N.-G. Altstätten, weg. gef. Körperverl. (C 345).

München I 2512 1902. Amtsanwalt (Stadt).

1881. **Bauschlicher** Wilhelm, Metzger von Ellmendingen, bad. B.-M. Forstheim, als Zeuge (VII 162);

1882. **Krellinger** Max, Tagelöhner von Raskberg, N.-G. Cham, geb. 26.11.80 in Cham, weg. Diebstahls i. R. (VIII 162);

1883. **Böllinger** Josef, led. Kellner u. Tagelöhner von München, geb. 19.2.80 in Rittenau, B.-M. Rodding, weg. Knapperei (III 144);

1884. **Schlump** Maria*, led. Arbeiterin von Wangen, Württ., geb. 27.8.75 in Tübingen, wegen Diebstahls (III 43).

München I 2512 1902. N. Staatsanwalt.

*) Zul. Weil. IX(1901 (Landesverweisung).

1885. **Schofer** Ludwig, led. Tagelöhner von Zimmern, N.-G. Simbach, B.-M. Pfarthofen, geb. 12.4.81 in München, weg. Verfaßts der Gefangenenbefreiung (E 6397101)

München I 2512 1902. Amtsanwalt.

1886. **Mayer** Ludwig, verb. Tagelöhner von Fara, N.-G. Dachau, geb. 21.5.75 in München, w. Betrugs (A 873);

1887. **Schmid** Georg, led. Zimmermann von Augsburg, geb. dort 23.7.9, weg. Diebstahls i. R. (A 982).

Augsburg 242 1902. N. Staatsanwalt.

1888. **Hierer** Kreszenz, led. Kellnerin von Thannberg, Gde. Künzing, N.-G. Osterhofen, B.-M. Bischofen, geb. 8.1.77 in Kurzenbrunn, Gde. Deutelsbach, N.-G. Bischofen, als Zeugin (3065 II).

Landshut 2512 1902. N. Staatsanwalt.

1889. **Luitpold** Johann*, led. Tagelöhner von Etterschlag, N.-G. Staruberg, B.-M. München II, geb. 24.1.78 in Weßling, N.-G. Staruberg, weg. gef. Körperverl. (147 A).

Mempten 2512 1902. Amtsanwalt (Land).

*) Zul. 303343 (1900).

1890. **Mair** Josef, led. Knecht von Breitenberg, B.-M. Wegscheid, geb. 18.2.77 in Mistlberg, Gde. Kellerschlag, Bez.-B. Rohrbach, Oberösterreich, wegen Diebstahls (172 B).

Raffau 2512 1902. Amtsanwalt B.

1891. **Schäfer** Anton, led. Erbarbeiter, geb. 27.9.70 in Langweidmühle, Gde. Hamsberg, N.-G. Ellingen, B.-M. Weichenburg a/S.

1892. **Töbereiner** Katharina, verw. Steinschlägerin, geb. 14.9.59 in Alexandersbad, Gde. Sickersreuth, N.-G. Wunsiedel, weg. Bedrohung bezw. Betrugs. Bradenheim (Württ.) 242 1902. N. Amtsgericht.

1893. **Sihler** Jakob, led. Photochemiker, geb. 15.8.66 in Heiningen, Württ. N.-G. Wöppingen, weg. Falschmünzerei (1222 D I 882301).

Mannheim (Baden) 242 1902.

Gr. Amtsgericht.

1894. **Krempf** Franz, Hainer von Obertraubling, B.-M. Stadtaubing, geb. 9.7.78, weg. Körperverl. (167 b).

Fürth 242 1902.

N. Staatsanwalt.

Widerufe.

1898: 2742.

1901: 1460, 4502, 7158, 8122, 10554, 10646, 11566, 11728, 12229, 12882, 13016.

1902: 201, 647, 879, 963, 1072, 1079, 1096, 1108, 1182, 1314, 1363, 1430, 1463, 1475, 1481.

1482, 1495, 1498, 1499, 1500, 1502, 1567, 1589, 1593, 1632, 1744, 1792.

Alphabetische Recapitulation der Namen.

| | | | | | | | |
|-----------------------------|------|---------------------------|------|-----------------------------|------|------------------------------|------|
| Angele Georg | 1865 | Gifenberger Valentin | 1821 | Zimmbrunner Kaver | 1859 | Reichel Johann | 1863 |
| Angele Johann | 1466 | Faldensker Bernhard | 1822 | Zuger Therese | 1874 | Rößlinger Maria | 1844 |
| Alen Josef | 1819 | Kauf Lorenz | 1435 | Luitpold Johann | 1889 | Hüger Georg | 1877 |
| Baßler Markus | 1872 | Kißler Johann | 1823 | Mai Martin | 1860 | Schönbauer Johann | 1845 |
| Bauer Kaver | 1878 | Gröbler Paul | 1824 | Mair Josef | 1890 | Schäfer Anton | 1891 |
| Bauschlicher Wilhelm | 1881 | Grüb Adolf | 1835 | Mayer Ludwig | 1885 | Schlump Maria | 1834 |
| Bay Nikolaus | 1820 | Sartung Ludwig | 1880 | Mayer Maria | 1869 | Schmid Georg | 1887 |
| Beß Johann | 1811 | Saßch Wilhelm | 1837 | Meißner Hermann | | Schmidt Johann | 1864 |
| Beder Georg | 1854 | Seinz Friedrich | 1851 | Andreas | 1475 | Sihler Jakob | 1893 |
| Bergmann Friedrich | | Serbst Bernhard | 1879 | Meißnerer Johann | 1340 | Spindler Kreszenz | 1848 |
| Mar | 1873 | Sierer Kreszenz | 1888 | Moselid Josefina | 1862 | Stangl Josef | 1829 |
| Birk Anton | 1869 | Sofmann | 1855 | Moselid Josef | 1861 | Stangl Ludwig | 1871 |
| Braubauer Josef | 1832 | Solmann Georg Mich | 1488 | Mugela Ludwig | 1839 | Sußbauer Georg | 1830 |
| Brauhorn Adam | 1833 | Sasperbauer Josefa | 1825 | Musattl Margarete | 1841 | Sußl Johann | 1846 |
| Böbereiner Katharina | 1892 | Köbelein Josef | 1857 | Nabler Georg | 1856 | Webersheimer Herm. | 1849 |
| Debler Franz | 1867 | Kiermaier Josef | 1876 | Coppel Willibald | 1842 | Webersheimer Herm. | 1849 |
| Dümmler Johann | 1834 | Krellinger Max | 1882 | Böllinger Josef | 1883 | Weinfurter Kaver | 1847 |
| Diötrich Walburga | 1870 | Krämer Maria | 1858 | Hausl Heinrich | 1827 | Wiedmann Friedrich | 1826 |
| Döhofer Ludwig | 1885 | Krempf Franz | 1894 | Prell Theodor | 1843 | Zobus Georg | 1828 |

Dr. Wilh'de Buchdruckerei (Gebr. Bartsch) München.



Herausgegeben von der k. Polizei-Direktion München.

Gerichtliche Haftbefehle.

Die bezeichneten Personen sind an die verfolgenden Behörden — **Militär-Arrestanten an die nächste Militärbehörde (Bezirks-Commandos ausgeschlossen)** — abzuliefern, wenn nicht ausdrücklich andere Bestimmung getroffen ist.

1895. **Behr** Philipp, Bahnarbeiter, Infanterist im I. b. 9. Inf.-Regt., geb. 15.4.81 in Würzburg (1,59 m, dunkle Haare, bartlos), weg. unerlaubter Entfernung. Einl.-Ort: Militärarrestanstalt in Würzburg (492).

Würzburg 25/2 1902. Gericht der 4. Division.
1896. **Fell** Friedrich*, led. Müller von Schaam, Amt Vaduz, Fürstent. Liechtenstein, geb. dort 25.2.72, weg. Betrugs auf Anord. des k. A.-G. Amorbach (31A). Mittenberg 24/2 1902. Amtsanwalt, Amorbach

*) Znl. 138410828 (1901).

1897. **Götz** Adam, verb. Steinbauer von Weissenhaid, Gde. Voitsumra, A.-G. Kirchenlamitz, B.-M. Wunsiedel, geb. 4.8.74 in Voitsumra, weg. Betrugs auf Anord. des k. A.-G. Kirchenlamitz (37).

Wunsiedel 25/2 1902. Amtsanwalt
1898. **Guber** Johann Baptist*, led. Arbeiter, geb. 12.8.79 in Buch a. Rudraun, B.-M. Erdina, weg. Hausfriedensbruchs u. A. auf Anord. des k. A.-G. Schweinfurt (907 A101).

Schweinfurt 25/2 1902. Amtsanwalt (Stadt).

*) Znl. 135410823 (1901).

1899. **Anoll** Paula, Arbeiterin von Mt.-Ansee, Bez.-G. Ansee, A.-G. Gröbming, Steiermark, geb. dort 12.8.74, weg. Diebstahls auf Anord. des k. A.-G. Nürnberg. Einl.-Ort: Nürnberg (B 90).

Nürnberg 25/2 1902. A. Staatsanwalt
1900. **Ghret** Ludwig*, Maschinist von Nürnberg, geb. 7.1.69, weg. Beleidigung u. A. auf Anord. des k. A.-G. Fürth. Einl.-Ort: nächstes Gef. Trakt-nachricht (13 A).

Fürth 26/2 1902. A. Staatsanwalt.

*) Zulegt 124886 (1901).

1901. **Verzer** Nikolaus, led. Ansgeber von Cruersdorf, B.-M. Beilngries, geb. dort 17.3.77, weg. Diebstahls (C 34);

1902. **Mauer** Karl Heinrich*, led. Schneider von Schwanhausen, B.-M. Königshöfen, geb. dort 10.4.84, weg. Betrugsverbrechen (C 40), beide auf Anord. des k. A.-G. Nürnberg. Einl.-Ort f. beide: Nürnberg. Nürnberg 25/2 1902. A. Staatsanwalt.

*) Znl. 191465 (1902).

1903. **Muschler** Johann, verb. Tagelöhner von Kirchenswin, Gde. Reichertswinn, B.-M. Parsberg, geb. 24.9.72 in Velburg, weg. Sittlichkeitsverbrechen auf Anord. des k. A.-G. Parsberg. Einl.-Ort: hief. Vdg.-Gef. (94 C).

Amberg 26/2 1902. A. Staatsanwalt.

1901. **Maier** Franz August, led. Tagelöhner u. Hausbürsche, geb. 24.10.72 in Mergentheim, Württ., Sohn des Gustav Maier u. der Barbara, geb. Hef (1,60 m, unterseht, breites Gesicht, blonde Haare, blondes Schnurrärtchen, frecher unsterer Blick; grüner Filzhut, Unlegetragen, dunkler abgetragener Anzug, lange Rohrstiefel, in welche die Sohle gesteckt, weg. Diebstahls i. A. wiederholt vorbeistraft u. schon im Arbeitshaus gewesen, weg. Diebstahls auf Anord. des k. A.-G. Karlsruhe. Vor. Zulieferung ander Nachricht zu geben (11922 D 447).

Karlsruhe (Baden) 24/2 1902.

Or. Staatsanwalt.

1905. **Mieß** Josef*, led. Schneider, geb. 2.11.72 in Souvereur, A.-G. Klingenberg, B.-M. Ebernburg, alias **Vogel** Friedrich von Alrshheim, Kr. Wiesbaden (29 N., 1,65 m, schlank, blonde Haare, kleiner Schnurrbart, tiefe Nase; sehr geläufig, rasche Gungart), weg. Diebstahls, Verabgung u. Trakt-nachricht, woran Verhängung wegen Zulieferung erfolgen wird (12903, D I 470).

Mannheim (Baden) 24/2 1902.

Or. Staatsanwalt.

*) Znl. 1229595 (1901).

1906. **Schreiber** Georg*, led. Tagelöhner, geb. 16.8.73 in Ergolding, B.-M. Landsbut, weg. Körperverletzung auf Anord. des k. A.-G. München II (3148 A).

München II 26/2 1902.

Amtsanwalt.

*) Znl. 1341032 (1902).

1907. **Elvinosi** Thaddäus, led. Schneider von Vemberg, Galizien, geb. dort 21.9.80, weg. Diebstahls auf Anord. des k. A.-G. München I (8267101 D).

München I 21/2 1902.

Amtsanwalt.

1908. **Stöckl** Josef, led. Knecht von Willhofen Willhof, B.-M. Rabburg, geb. dort 17.6.82, weg. Hausfriedensbruchs auf Anord. des k. A.-G. Schwandorf (48).

Burglengenfeld 25/2 1902. Amtsanwalt für Schwandorf.

1909. **Stredfuss** Konrad, led. Spängler, geb. 10.8.81 in Angolstadt, weg. Bedrohung u. A. auf Anord. des k. A.-G. Neuburg aD. (79 III).

Neuburg 25/2 1902.

Amtsanwalt (Land).

1910. **Wilmann** Albert, Kaufmann von Mammheim, geb. 8.12.75, weg. Betrugs auf Anord. des k. A.-G. München I. Einl.-Ort: München (VI 73).

München I 26/2 1902. A. Staatsanwalt.

A. Staatsanwalt.

1911. **Jell** Josef, led. Kaminschreibegehilfe von Traunstein, geb. dort 19.9.77, weg. Diebstahls auf Anord. des k. A.-G. Linzen. Einl.-Ort: nächstes Gef. (C 146).

1912. **Jesch** Mathias, led. Fabrikarbeiter von Plesberg, B.-G. Rohrbach, Oberösterreich, geb. 6.10.81 in Bierze, A.-G. Augsburg, weg. Unterschlagung auf Anord. des k. A.-G. Augsburg (774).

1913. **Pronet** Wilhelm, led. Mechaniker von Jugoslawien, geb. dort 12.1.78, weg. Betrugs u. Urkundenfälschung auf Anord. des k. A.-G. Bad Tölz (C 46);

1914. **Rühr** Alois, led. Erd- u. Wasserbauarbeiter von Stall, Bez.-G. Spittal, Kärnten, geb. 6.11.76.

1915. **Vauzinger** Andreas, led. Erd- u. Wasserbauarbeiter von Arzl, B.-G. Innsbruck, geb. 8.10.78, beide weg. Körperverl. auf Anord. des k. A.-G. Tegernice (F 96);

1916. **Arcois** Neubitt, led. Schweizer von Weisingen, A.-G. Dillingen, geb. 7.4.82 in Nistlingen, A.-G. Dillingen, weg. Verg. u. d. Religion auf Anord. des k. A.-G. Augsburg (B 24. 114);

1917. **Werkmeister** Josef, led. Tagelöhner von Zell, Wde. Kleinweil, A.-G. Weilheim, geb. 17.8.68 in Bad Tölz, weg. Diebstahls auf Anord. des k. A.-G. Weilheim (C 122). Einl.-Ort f. sämtliche: hie. Gef. au der Waaderstr.

München II 242 1902. A. Staatsanwalt.

1918. **Happi** Johann*, led. Metzger von Altenlohe, Wde. Langenkreith, A.-G. Memau, B.-M. Parsberg, geb. dort 21.7.74 (1,59 m), unterlegt. Haare u. Schnurrbart blond, flache Stirn, lange Nase, Narbe am Hinterkopf u. an der linken Hand, weg. Unterschlagung (A 46);

1919. **Miß** Franz, led. Reisender von Girschan, geb. 13.9.77 in Hersbruck, weg. Betrugs (A 44), beide auf Anord. des k. A.-G. Amberg. Einl.-Ort: nächstes A.-G.-Gef.

Amberg 242 1902. A. Staatsanwalt.

*) Zul. 181365 (1902).

1920. **Schindler** Josef, led. Buchhalter von Buchendorf, A.-G. Roding, geb. 20.10.78 in Regensburg, weg. Unterschlagung auf Anord. des k. A.-G. Regensburg I. Einl.-Ort: nächstes A.-G.-Gef. (C 169).

Regensburg 242 1902. A. Staatsanwalt.

1921. **Schmitz** Ludwig, Hüper von Verbanauen, D.-M. Stuttgart (31 J., 1,70 m, volles Gesicht, Haare u. Schnurrbart blond; dunkelbrauner Anzug), weg. Widerstands. Einl.-Ort: hie. A.-G.-Gef.

Ul m (Württ.) 242 1902. A. Amtsgericht.

1920. **Unbekannter Betrüger**, angebl. **Weiß** Franz Josef, Scheurenschleifer von Meran, ca. 40 Jahre, 1,60—1,65 m, von mittlerem Körperbau, schwarzem Hauptbart u. Vollbart, mit dunkelbraunen sehr abgetragenen Anzug u. schwarzem, weichen Filzbut, bat sich im November u. Dezember im Amtsgerichtsbezirke Schrobenhausen u. Ingolstadt verschiedene Rechtsprellereien u. Unterschlagungen von Scheeren ihndlich gemacht (744. 79201. 34).

Schrobenhausen 222 1902. Amtsanwalt.

1921. **(Glimmet-Schwindler u. Dieb.)** Unbekannter, bei welchem Ausweisungspapier auf den Namen Georg

1922. **Göhwein** Nikolaus, led. Tagelöhner von Eutenberg, A.-G. Altdorf, B.-M. Nürnberg, geb. dort 9.11.72, weg. Handes (conf. b. C. P. Bl. 1902 Nr. 16 Ziff. 1192) auf Anord. des k. A.-G. Neumarkt id. Einl.-Ort: nächstes A.-G.-Gef. (D 50) Amberg 243 1902. A. Staatsanwalt.

1923. **Schlaf** Julius*, Geschäftsfreier, geb. 9.9.80 in Budapest, zuletzt im Kunstverlag Minerva in München bedienstet, weg. Betrugs auf Anord. des k. A.-G. Simbach aN., wohn abzuliefern (23). Pfarrkirchen 242 1902. Amtsanwalt f. Simbach

*) Zul. 137110789 (1901).

1924. **Stenbacher** Alois, Malergehilfe, geb. 12.10.66 in Ebnat, D.-M. Neresheim (übermitteltgroß. Haare u. Schnurrbart schwarz, alter brauner Sabelow. dunkle Joppe, granuliche Nase, schwarzer weicher Filzbut), weg. Betrugs i. R. Einl.-Ort: hie. A.-G.-Gef.

Ul m (Württ.) 242 1902. A. Staatsanwalt.

1925. **Wagner** Wilhelm, verh. Metzger u. Viehhändler von Ulm, geb. 8.9.62 in Reckberghausen, D.-M. Göppingen, weg. Betrugs auf Anord. des k. A.-G. Illertissen (45. 50).

Illertissen 242 1902. Amtsanwalt.

1926. **Jöllner** Anna, Wchselwärtersochter von Schleißheim, geb. 11.7.75 in Eichhofen, B.-M. Stadtaubach, zuletzt in Luitheim, weg. Meineids auf Anord. des Schwurgerichts beim f. Landgerichte München I. Einl.-Ort: hie. Gef. am Anger (V 287).

München I 272 1902. A. Staatsanwalt.

1927. **Ziller** Engelbert, led. Dienstmacht von Dollnstein, A.-G. Eichstätt, geb. dort 20.3.83, weg. Diebstahls auf Anord. des k. A.-G. Eichstätt. Einl.-Ort: nächstes A.-G.-Gef. (B 139).

Eichstätt 242 1902. A. Staatsanwalt.

1928. **Ertl** Andreas, led. Bäcker u. Konditor, geb. 26.11.71 in Reutstadt aD., A.-G. Meusberg, B.-M. Kelheim, Sohn des Soldners Johann Ertl u. der verst. Walburga, geb. Piegau, weg. Diebstahls auf Anord. des k. württ. A.-G. Kirchheim unt. Teck (23) Nürtingen (Württ.) 242 1902. Amtsanwalt f. Kirchheim u. T.

1929. **Zobernig** Johann*, Arbeiter, geb. 9.5.80 in Kößlach, Bez.-G. Hermagor, Kärnten, wegen Körperverl. Einl.-Ort: nächstes Ger.-Gef. Von

Verhaftung sofort anber Mitteilung zu machen (D 36). Höchst aN. (Preußen) 242 1902.

A. Amtsgericht 4.

*) Zul. 130110221 (1901).

Ausforschungen.

Dehner, Neger gefehen wurden u. der sich auch **Breditel** aus Nupfenheim (? vielleicht Nützheim, A.-G. Mandel, B.-M. Gernersheim; Ann. d. Ned.) in Bayern nannte, angeblich Postbeamter u. als solcher angeblich von Waumben nach Karlsrube veriecht (20—24 J., 1,60—1,70 m, schlant, schwarze Haare, schwarzes kleines aufwärts geplagtes Schnurrbartchen, blaßes mageres Gesicht; schwarzer weicher Filzbut mit breitem Rand, schwarzer Leberzieher, guter dunkler Anzug, Stehfragen mit kleinen etwas nach anwärts gebogenen Ohren) hat in der Zeit vom 21.—23.2.1902 in Karlsrube Mof u. Wohnung

erschwindelt u. bei dieser Gelegenheit auch einem Zimmergenossen Kleider u. Geld gestohlen. Einen Teil der Kleider hat er sofort verkauft, eine gestohlene schwarze Hose hat er vielleicht noch bei sich. Fährdung, Festnahme u. Drahtnachricht erbeten (12345 D 676).
 Karlsruhe (Baden) 25/2 1902

Or. Staatsanwalt

1882. (Zigeuner.) **Reinhardt** Kath., Zigeunerin u. Schürmleckerin von Durlangen, württemb. D.-M. h. Münd., geb. 16. od. 19.3.49 in Nöttingen, württ. D.-M. Keresheim, unehel. Tochter der Zigeunerin Katharina Mai von Nöttingen (bald 53 J., ungef. 1,60 m, schlank, mager, schwarze Haare), weg. Vertrags, begangen dadurch, daß sie von Ende Januar bis Ende November 1901 in Ginzach, (Gde. Rabenbach, württ. N.-G. Crailsheim, die Banerstr. Karoline Kägelein daselbst durch die Postspiegelung künftigen Lotteriegewinnes gegen Opfergeld nach u. nach um ungef. 700 M. beschwindelte. Katharina Reinhardt wollte auf Betreten dem nächsten Amtsgerichte vorgeführt werden, welches erludt wird, dieselbe unter obiger Weisungsdung zu verhaften. Katharina Reinhardt zieht mit ihrem Kindern, nämlich ihrer am 7.11.72 in Hirrlingen, Kr. Albstadt, Ob.-Elsaß, geborenen t a u b s t u m m e n Tochter Melanie (auch Melina) Reinhardt, u. ihrem am 7.11.76 in Haubersbronn, württ. D.-M. Schorndorf, geborenen evangelischen Sohne Josef Reinhardt, wohl auch mit anderen Zigeunern im Lande, zur Zeit vermutlich in Bayern. Mittelstraßen) unber.

Hall (Württ.) 27/2 1902. N. Staatsanwalt

*) Vergl. 15011807 (1901).

1883. **Blattmann** Franz, Kelter u. Knecht, geb. 6.6.73 in Oberägeri, Aanton Zug, Schweiz (1,52 bis 1,51 m, unterjoch, dunkle Haare, bartlos; schwarzgrünlcher Filzbut mit Federbusch, braune Woype, hellgelbtreite Hose), ferner ein gewisser

1884. **Derig** Franz, geb. 6.2.60 in Appenzell, Schweiz, welcher sich auch **Stierli** Franz aus Arntau (Heinr. Muri, Aanton Margau, Schweiz) u. **Welde** Franz aus der Schweiz nannte (10 J., 1,70 - 1,75 m, schlank, auffallend rötliches aber mageres Gesicht, rötlichblonder ziemlich starker Schnurrbart, auf der rechten Hand hinter Taunen u. Zehengeringer ein Einmarkstück großer roter Nadeln, spricht sehr rasch; schwarzer Filzbut, abgetragene dunkle Woype, (Schle u. Hose) sind verdächtig, in der Nacht vom 21.22.21.1902 in Stebach, bad. N.-G. Eppingen, ein Paar grauvollene mit brauner Woye angestrichte Socken u. zwei Paar neue langschäftige, sog. Zangen-Kavalier-)Stiefel doppelsohlig, Absätze mit Eisen, Sohlen bei dem einen Paar mit gerippten, bei dem anderen Paar mit einfachen Nageln beschlagen, Größe Nr. 42 u. 43, erstere mit rot u. weiß gestreuten Streifen) gestohlen zu haben. Den **Derig-Stierli** verhalte ich noch wegen am 21.2 1902 in Gemmingen, bad. N.-G. Eppingen, begangenen mehrfachen Fehvertrags u. Diebstahls, d. i. Entwendung einer vom Bürgermeisteramt Seckenheim, bad. N.-M. Schwyz, aufgestellten Leinwandstücke lautend auf **Zimmer** Josef, Drechsler, geb. 16.12.52 in Ober-Rohlfing (Bez.-G. Böhmisch-Leipa in Böhmen, auf welchen Namen **Derig-Stierli** vermutlich reist. Bei Betreten der Genannten Festnahme zwecks Herbei-

führung eines Haftbefehles u. Drahtnachricht erbeten (5648 D 317).

Heidelberg (Baden) 26/2 1902.

Or. Staatsanwalt.

1885. **Hochheim (Hochwald)** Paul (angeblich, Ingenieur von Stuttgart (30-40 J., ungef. 1,70 m, schlank, mageres bleiches Gesicht, dunkle Haare, dunkler kleiner Schnurrbart, gebogene Nase; Zwicker; schwarzer Filzbut, schwarzer Anzug, Havelock ohne Kermel, lange dunkle Kravatte, Stechuvel in der Größe eines Zehnpiennigstückes und Frauenkopf, Stehstragen, weg. Vertrags. Derselbe ist identisch mit dem von anderen Staatsanwaltschaften verfolgten Ernst **Kobe** od. G. F. **Koch** von Stuttgart (siehe auch Ausschreib. der Staatsanwaltschaft Heilbronn v. 9.11.1900 im b. C.-P.-Bl. 1900 Nr. 132 Ziff. 1126 gegen den angebl. Ingenieur Paul **Koch** von Dresden, Ausschreib. der Staatsanwaltschaft Zweibrücken vom 1.2.1902 gegen den angebl. Ingenieur Paul **Koch**, alias **Hochheim**, **Hochheim** u. **Hochwald** von Straßburg, u. Ausschreib. des Amtsamtes in Speyer v. 10.2.1902 gegen den angebl. Bezirksingenieur Karl oder Paul **Hochheimer** aus Straßburg, im b. C.-P.-Bl. 1902 Nr. 18 Ziff. 1253). Bei Betreten Festnahme u. Drahtnachricht erbeten (5198 A 1191).
 Heidelberg (Baden) 24/2 1902

Or. Staatsanwalt.

1886. **Gemmel** Georg, Basenmeistergefelle von Dberzell, geb. 3.3.81, als untreuer Heerespflichtiger, Drahtnachricht erbeten (48290).

Modurg 24/2 1902.

Civilvorstehender.

1887. **Demitt** Georg, led. Hausdiener von Prof. H.-M. Kulmbach, geb. 6.7.79 in Hof, erschwindelt gewohnheitsmäßig Kneiverdüsse u. Krankenverpflegung. Heimlieferung erbeten (797).

Kulmbach 21/2 1902.

N. Bez.-Amt.

1888. **Jangl** Peter, led. Tagelöhner von Lind, N.-M. Oberviechtach, gibt sich auch als Oberviechtach heimathberechtigt aus, geb. 29.3.81 in München, erschwindelt gewohnheitsmäßig Kneiverdüsse. Rückert wird verweigert. Heimführung erbeten (101).
 Dberviechtach 6/2 1902.

N. Bez.-Amt.

Im Ermittlung und Bekanntgabe des Aufenthalts nachbezeichneter Personen wird ersucht:

1889. **Wolf** Kurt, led. Dienstknecht von Chemnitz, geb. 11.4.81 in Keudritzen, sächs. N.-M. Chemnitz, zul. wohnhaft in Rammthal, N.-G. Bayreuth, weg. Körperverlet. u. M. (C 40).

Bayreuth 25/2 1902.

N. Staatsanwalt.

1940. **Wiesmann** Johann, 39 J., led. Färber von Holsdorf, N.-G. Staßfurt, dort geboren, als Zeuge (239).

Machaffenburg 13/2 1902.

N. Staatsanwalt.

1911. **Angel** Franz, led. Erdarbeiter von Friedberg bei Augsburg, geb. 27.3.65 in Lechhamen, N.-G. Friedberg, als Zeuge (C 105).

Kempten 13/2 1902.

N. Staatsanwalt.

1912. **Hochhauser** Joh., led. Metzger von Griesbach etwa 26 J., ca. 1,72 - 1,75 m, schlank, blond; grüner Hut, weiß u. blaugestreifter Hosenanzug, weg. Diebstahls (411 II).

Landshut 26/2 1902.

N. Staatsanwalt.

1943. **Forté** Luigi, led. Ziegelerbeiter von Gonnas, Distr. Palmanova, Prov. Udine, Italien, geb. dort 5.9.72, weg. Diebstahls (E 863);

1944. **Schober** Wilhelm, led. Schlosser von Obernig, Krb. Breslau, geb. dort 2.2.83, als Zeuge (C 4725401).

München I 27/2 1902. Rechtsanwalt.

1945. **Friedmann** Karl*, led. Artist von Bezko, Komit. Trenesin, Ungarn, geb. 1.6.71 in Wien, weg. Betrugs (D 978);

1946. **Wirth** Franz, verb. Schlosser von Jglau, Währen, geb. dort 19.8.56, weg. Hansfriedensbruchs (A 393).

Mürnberg 26/2 1902. Rechtsanwalt (Stadt).

*) Znl. 181352 (1902).

1947. **Glaswinfler** Josef, led. Tagelöhner von Weilheim, geb. 14.9.69 in Murnau, N.-O. Weilheim, zuletzt in Nien, weg. Widerstands u. N. (X 1039).

München I 26/2 1902. N. Staatsanwalt.

1948. **Maurer** August, verb. Zwängler von Taufers, N.-O. Meran, Tirol, geb. dort 26.3.57, als Zeuge (D 832401).

München I 24/2 1902. Rechtsanwalt.

1949. **Mayer** Josef, Wirtner von Verdorf, Bez.-O. Mattsee, B.-O. Salzburg, geb. dort 27.8.70, weg. Körperverl. (D 91).

Mürnberg 24/2 1902. N. Staatsanwalt.

1950. **Schrey** Matthias, Wagner von Jörnfaal, D.-M. Sulz, geb. dort 22.11.81, zuletzt in Weidenthal, Pfalz, weg. Sachbeschädigung u. N. (226 B).

Frankenthal 24/2 1902. N. Staatsanwalt.

1951. **Amerlein** Josef, led. Dienstknecht von Burzach, D.-M. Lentkirch, geb. dort 25.2.79, weg. Diebstahls (C 141);

1952. **Groß** Johann, led. Zenne von Seblen, Gde. Altusried, N.-O. Rempten, geb. dort 21.5.83, weg. Körperverl. (C 161).

Rempten 26/2 1902. N. Staatsanwalt.

1953. **Frisch** Andreas, led. Bäcker von Zwick, B.-M. Regen, geb. dort 22.8.63;

1954. **Müntersgruber** Max, led. Müller von Berlescent, N.-O. Freunna, B.-M. Wolfstein, geb. dort 13.9.81, beide weg. Diebstahls (191).

Landshut 27/2 1902. N. Staatsanwalt.

1955. **Geiger** Josef, led. Zimmermann von Schreibeim, N.-O. Tillingen, geb. dort 14.5.62, weg. Berg. d. Straß. Eigentums (C 15).

Rempten 26/2 1902. N. Staatsanwalt.

1956. **Grünwald** Ludwig, led. Drahtzieher von Allersberg, B.-M. Hilpoltstein, geb. dort 9.12.59, als Zeuge (C 151).

Mürnberg 27/2 1902. Rechtsanwalt (Stadt).

1957. **Unger** Sebastian, led. Knecht von München, geb. dort 10.9.82, weg. Diebstahls (51).

Bad Tölz 26/2 1902. Rechtsanwalt.

1958. **Wacker** Friedrich, led. Tagelöhner von Augsburg, geb. dort 28.10.80, weg. Diebstahls (25).

Augsburg 27/2 1902. Rechtsanwalt (Stadt).

1959. **Bell** Thomas, led. Bäcker von Freifing, als Zeuge (142 II).

Landshut 27/2 1902. N. Staatsanwalt.

1960. **Ott** Georg, verw. Metzger u. Tagelöhner von Kulmbach, B.-M. Kemnath, als Zeuge (1917 A11901) u. Weiden 26/2 1902. N. Staatsanwalt.

1961. **Sallhöfer** Sebastian, led. Tagelöhner von Tegernheim, N.-O. Stadtlambach, als Zeuge (Tab. 17).

Landshut 27/2 1902. N. Unt.-Richter.

Widerrufe.

1897: 4757.

1900: 2273, 6766, 9649, 11236, 12523, 12671.

1901: 115, 1605, 1284, 5078, 5262, 5730, 7296, 7910, 8185, 9001, 9254, 9617, 10159, 10657, 10898, 11215, 11273, 11449, 11451, 11553, 11721, 11976, 12169, 12537, 12798, 12806, 12881.

1902: 8, 221, 669, 735, 796-719 incl. 775, 832, 1007, 1024, 1064, 1101, 1281, 1413, 1416, 1418, 1448, 1482, 1484, 1518, 1525, 1533, 1578, 1591, 1635, 1769, 1818, 1823, 1831.

Alphabetische Recapitulation der Namen.

| | | | |
|------------------------------|-------------------------------|--------------------------------|------------------------------|
| Amerlein Josef . . . 1951 | Bell Thomas . . . 1959 | Mayer Franz August 1904 | Siedl Josef . . . 1906 |
| Behr Philipp . . . 1895 | Bochheim . . . 1935 | Mayer Josef . . . 1949 | Sierbacher Alois . . . 1904 |
| Blattmann Franz . . . 1933 | Bochhauser Johann . . . 1942 | Müntersgruber Max . . . 1954 | Siernik Franz . . . 1904 |
| Brechtel . . . 1931 | Bochheim . . . 1935 | Muschler Johann . . . 1903 | Streckfuß Konrad . . . 1909 |
| Bchner Georg . . . 1931 | Bochheim Paul . . . 1935 | Nagel Franz . . . 1941 | Wannan Albert . . . 1910 |
| Dennstädt Georg . . . 1937 | Bochheimer Karl . . . 1935 | Ott Georg . . . 1960 | Unger Sebastian . . . 1957 |
| Derig Franz . . . 1934 | Bochheimer Paul . . . 1935 | Happel Johann . . . 1918 | Wogel Friedrich . . . 1906 |
| Corei Ludwig . . . 1900 | Bochwald . . . 1935 | Reger Georg . . . 1931 | Wagner Wilhelm . . . 1925 |
| Grill Andreas . . . 1928 | Bochwald Paul . . . 1935 | Reinhardt Katharina . . . 1932 | Wacker Friedrich . . . 1956 |
| Hell Josef . . . 1911 | Broned Wilhelm . . . 1913 | Risch Mathias . . . 1912 | Weiß Franz Josef . . . 1936 |
| Hell Friedrich . . . 1896 | Hüber Joh. Baptist . . . 1898 | Rück Josef . . . 1906 | Welbe Franz . . . 1934 |
| Forté Luigi . . . 1943 | Kühr Alois . . . 1914 | Riß Franz . . . 1919 | Werkmeister Josef . . . 1917 |
| Friedmann Karl . . . 1945 | Kroll Paula . . . 1899 | Sallhöfer Sebastian . . . 1961 | Wirth Franz . . . 1946 |
| Frisch Andreas . . . 1953 | Kob Ernst . . . 1935 | Schindler Josef . . . 1920 | Wiedemann Johann . . . 1940 |
| Geiger Josef . . . 1955 | Koch G. P. . . . 1935 | Schäfer Julius . . . 1923 | Wolf Kurt . . . 1939 |
| Gemmerl Georg . . . 1936 | Koch Paul . . . 1935 | Schniger Ludwig . . . 1921 | Zangl Peter . . . 1938 |
| Gößwein Nikolaus . . . 1922 | Kreis Benedikt . . . 1916 | Schober Wilhelm . . . 1944 | Zöllner Anna . . . 1926 |
| Göb Adam . . . 1897 | Langinger Andreas . . . 1915 | Schrey Matthias . . . 1960 | Zißler Engelbert . . . 1927 |
| Glaswinfler Josef . . . 1947 | Perzer Nikolaus . . . 1901 | Schreiber Georg . . . 1906 | Zobernig Johann . . . 1929 |
| Grünwald Ludwig . . . 1956 | Wauer Karl Heinrich 1902 | Sivinski Thaddäus . . . 1907 | |
| Groß Johann . . . 1952 | Wauer August . . . 1948 | Sommer Josef . . . 1984 | |

Bayern. Central-Polizei-Blatt.



Herausgegeben von der k. Polizei-Direktion München.

Gerichtliche Haftbefehle.

Die bezeichneten Personen sind an die verfolgenden Behörden — **Militär-Arrestanten an die nächste Militärbehörde (Bezirks-Commandos ausgeschlossen)** — abzuliefern, wenn nicht ausdrücklich andere Bestimmung getroffen ist.

1902. **Ehgart** Balthasar, led. Scherenfleischer von Kobalben, A.-G. Birnauens, geb. 31.55 in Niederaltich, A.-G. Hengersberg, weg. Betrugs auf Anord. des I. A.-G. Landau a/N. Einl.-Ort: hief. A.-G.-Gef. (186).

Landau a/N. 25/2 1902. Amtsanwalt.
1903. **Engelhardt** Konrad, led. Metallfrüher von Zirndorf, geb. 68.77, weg. Heblerei. Einl.-Ort: hief. Vdg.-Gef.
Fürth 1/3 1902. A. Unt.-Richter.

1904. **Gabriel** Geoca, led. Schlosser von Dachau, geb. dort 9.84, weg. Diebstahls i. R. auf Anord. des I. A.-G. Dachau. Einl.-Ort: hief. Gef. an der Vaaderstr. (E 120).

München II 28/2 1902. A. Staatsanwalt.
1905. **Göhring** Karl Ernst, Buchdrucker, geb. 1.12.75 in Zittingen, Würt., zul. in Schwemningen, würt. A.-G. Kottweil, weg. Betrugs. Einl.-Ort: hief. A.-G.-Gef.

Kottweil (Württ.) 28/2 1902. A. Amtsgericht.
1906. **Griebler** Michael, led. Dienstknecht, geb. 11.28 i. Neumarkt i. C., weg. Betrugs auf Anord. des I. A.-G. München II (3735401).

München II 1/3 1902. Amtsanwalt.
1907. **Hartl** Josef, led. Knecht von Jäsching, Gde. Forstenstein, A.-G. Passau, geb. dort 16.9.64, weg. Diebstahls auf Anord. des I. A.-G. Kottlbaumwiler. Einl.-Ort: nächstes A.-G.-Gef. (C 143).

Pasjan 28/2 1902. A. Staatsanwalt.
1908. **Hufnagel** Hugo*, Schriftföher von München, geb. 30.6.67, weg. Betrugs i. R. auf Anord. des I. A.-G. München I. Einl.-Ort: hief. Gef. am Anger (VI 165).

München I 28/2 1902. A. Staatsanwalt.
*) Zul. 64452 (1901).

1909. **Ragerbauer** Josef, led. Schreiner von Altenkirchen, A.-G. Moosburg, A.-M. Freising, geb. 21.1.79 in Altdorf, A.-G. Landsbut, weg. Verbr. des Diebstahls auf Anord. des I. Vdg. Neuburg a/D., woin abzuliefern (A 675491).

Neuburg a/D. 1/3 1902. A. Staatsanwalt.
1909. **Reitler** Johann, verw. Tagelöhner von Dornhof, B.-M. Eberu, geb. dort 3.1.18, weg. Diebstahls i. R. auf Anord. des I. Vdg. Bamberg. Einl.-Ort: hief. Vdg.-Gef. 775 10.

Bamberg 27/2 1902. A. Staatsanwalt.
1901. **Schätle** Josef, led. Maurer u. Tagelöhner, geb. 9.2.62 in Schupfried, würt. A.-G. Waldsee, weg. Unterschlagung. Einl.-Ort: hief. A.-G.-Gef.

Tettuang (Württ.) 28/2 1902. A. Amtsgericht.

1902. **Stumpfbeck** Josef, Reiter der 3. Est. des I. b. 2. Schw. Reiter-Regts, geb. 2.11.77 in Meegarten, Gde. Zeholting, B.-M. Landau a/N. (1.71 m, mittel-mäßige Statur, blonde Haare, hirse Nase, Schnurrbart), weg. Widerlegung u. A. Einl.-Ort: hief. Militärarrestanstalt, Corneliusstr. 33 (400 111).

München 27/2 1902. Gericht der I. Division.
1903. **Airchberger** Josef*, led. Schleifer von Schönhofen, A.-M. Stadtaubof, geb. 1.9.73, zul. in Hebermühle, A.-G. Tervierlach, weg. Körperverl. auf Anord. des I. Vdg. Amberg. Einl.-Ort: hief. Vdg.-Gef. (451 C).

Amberg 28/2 1902. A. Staatsanwalt.
*) Zul. 164231 (1902).

1904. **Kreibich** Karl Eduard, led. Reisender, geb. 20.6.69 in Warrsdorf, B.-M. Rumburg, Böhmen, weg. Betrugs auf Anord. des I. A.-G. Regensburg (C 134).

Regensburg 22/2 1902. A. Staatsanwalt.
1905. **Sohmiller** Rudolf*, Schneider u. Dirnen-zubalter, geb. 7.3.61 in Vierlingen, würt. L.-M. Horb, weg. schw. Diebstahls i. R. Einl.-Ort: A.-G.-Gef. Tübingen.

Tübingen (Württ.) 18/2 1902. A. Unt.-Richter I.
*) Zul. 174287 (1902).

1906. **Weier** Josef, led. Metzger von München, geb. 25.2.72 in Rauten, A.-G. Heiman, B.-M. Varsberg (1.62, 1.65 m, blonde in die Stirn gekämmte Haare, Auitung von blondem Schnurrbart; abgetrag grüner Hut mit kleiner Kruppe, blauer zottiger Heberzieher, dunkle Joppe u. Weste, graue Hufe), weg. Unterschlagung auf Anord. des I. A.-G. Dorfen. Einl.-Ort: Gef. an der Vaaderstr. hier (B 131).

München II 1/3 1902. A. Staatsanwalt.
1907. **Ohle** Adolf, led. Schreiber von Salbte, Hgb. Magdeburg, geb. dort 1.12.81, weg. Diebstahls auf Anord. des I. A.-G. Ludwigshafen. Einl.-Ort: nächstes Ger.-Gef. Drahtnachricht erbeten (25 A).

Frankenthal 27/2 1902. A. Staatsanwalt.
1908. **Kausler** Georg Johann, led. Tagelöhner von Untermainbach, Gde. Walgersdorf, A.-G. Schwabach, geb. dort 30.1.45 (1.61—1.63 m, schwächliche, meistens nuraniert u. trägt daher kurzen schwarzgrau melierten Vollbart, beim Lanfen etwas vorwärts gebeugte Haltung; orangefarbne Joppe, blaue Schürze, Arbeitsboote, Schafstiefel), weg. **Mordes**.

Einl.-Ort: hief. Vdg.-Gef.
Fürth 18/2 1902. A. Unt.-Richter.

1879. **Veitold** Otto Arno, led. Schlosser, geb. 11.2.73 in Reustadt b. Stolven, N.-H. Virna, Sachsen, weg. Hansfriedensbruchs auf Anord. des I. N.-G. Hof (A 208701).

Hof aJZ. 27/2 1902 Amtsanwalt A (Stadt).

1880. **Gröhling** Anton, Maler, geb. 7.4.73 in Hahnhut, ist, nachdem er wegen Kuppeler festgenommen war, entwichen. Festnahme u. sofortige Mitteilung zu den hiesigen Ämtern erbeten (12 J 9502).

Frankfurt a/M. (Preußen) 2/2 1902.

N. Staatsanwalt.

1881. **Stockerl** Johann, led. Schuhmacher von Pfarrkirchen, geb. 9.8.84, weg. Diebstahls auf Anord. des I. N.-G. Landsbnt. Einl.-Ort: hies. Vdg.-Gef. (291).

Landsbnt 1/3 1902. N. Staatsanwalt.

1882. **Bohl** Johann*, led. Siebmacher von Neumarkt a/M., B.-A. Mühlburi, geb. dort 24.6.74, weg. Betrugs i. N. auf Anord. des I. N.-G. München I. Einl.-Ort: hies. N.-G.-Gef. an der Gruffstr. (115).

München I 2/2 1902. N. Staatsanwalt.

*) Bil. 24/1846 (1902).

1883. **Wagner** Maria*, led. Kellnerin von Sandl, Bez.-G. Freistadt, Oberösterreich, geb. 27.12.76, weg. Diebstahls i. N. Urkundenfälschung u. N. auf Anord. des I. N.-G. München I. Einl.-Ort: hies. Gef. an der Gruffstr. (IX 143).

München I 1/3 1902. N. Staatsanwalt.

*) Bil. 22/1727 (1902).

1884. **Weinberger** Karl, led. Maurerpazier von Nürnberg, geb. dort 5.9.69, weg. Betrugs i. N. auf Anord. des I. N.-G. Nürnberg. Einl.-Ort: Nürnberg oder nächstes N.-G.-Gef. (G 100458).

Nürnberg 1/3 1902. N. Staatsanwalt.

1885. **Cio** Georg (Jorge) Marcus (Marcus) od. **Marcus** Djo Georg, Bärenreißer von Ponverada (? vielleicht Pontevadra; Ann. d. Red.) in Spanien, geb. dort 2.1.75, weg. Körperverl. auf Anord. des I. N.-G. Bamberg II. Einl.-Ort: hies. Vdg.-Gef. - B 19 - (Ann. d. Red.: das spanische Wort „Cio“ heißt auf deutsch „Bär“ u. bezieht sich dasselbe auf vorlieg. Falle vermutl. auf den Beruf u. nicht auf den Namen des Beschuldigten, welcher vielleicht Jorge, d. i. Georg, **Marcus** heißt).

Bamberg 1/3 1902. N. Staatsanwalt.

1886. **Wagner** Adam, led. Ziegler von Nimpar, B.-A. Würzburg, geb. dort 21.9.61, weg. Verleumdung auf Anord. des I. N.-G. Verneck (62).

Verneck Bayern 2/2 1902. Amtsanwalt.

1887. **Wohn** Anna Sabette, geb. Endreß, Tagelöhnerstr., geb. 11.2.61 in Klugland, B.-A. Ansbach, weg. Diebstahls auf Anord. des I. N.-G. Würzburg (467601).

Würzburg 27/2 1902. Amtsanwalt (Stadt).

Zum Strafvollzuge sind zu verhaften:

1888. **Bartl** Nikolaus, geb. 9.2.78 in Murnau, N.-G. Weilheim,

1889. **Brandl** Peter, geb. 21.8.78 in Försing, N.-G. Ebersberg,

1890. **Taschenbichler** David, geb. 18.2.78 in Ammerhöfe, N.-G. Weilheim,

1891. **Taschenbichler** Georg, geb. 18.2.78 in Ammerhöfe, N.-G. Weilheim,

1892. **Göbl** Andreas, Dienstknecht, geb. 30.11.7 in Aisenhausen, Gde. Zellheim, N.-G. Dachau,

1893. **Reißl** Josef, geb. 6.9.78 in Tölz,

1894. **Reißl** Nikolaus, geb. 5.12.72 in Großberg hofen, N.-G. Dachau,

1895. **Gwänter** Anton, geb. 10.6.78 in Seebauern N.-G. Zellheim,

1896. **Woller** Hermann, geb. 22.8.73 in Bruck,

1897. **Graf** Ador, geb. 3.3.78 in Unterpeissen berg, N.-G. Zellheim,

1898. **Grieger** Heinrich, geb. 23.6.73 in Detten ichwang, N.-G. Landsberg,

1899. **Hamberger** Josef, geb. 21.5.78 in Murnau N.-G. Zellheim,

2000. **Seld** Franz Xaver, geb. 22.12.77 in Alt beghenberg, N.-G. Bruck,

2001. **Dörl** Johann, geb. 30.5.76 in Ottersberg, Gde. Pleining, N.-G. Ebersberg,

2002. **Sintermal** Johann, geb. 16.11.73 in Karpf hofen, Gde. Kied, N.-G. Dachau,

2003. **Süßer** Engelbert, geb. 9.6.71 in Tüttenfeld, N.-G. Bruck,

2004. **Reimerl** Simon, geb. 23.2.77 in Arnstori, Gde. St. Wolfgang, N.-G. Haag, B.-A. Wasserburg,

2005. **Kreuzer** Alois, geb. 1.4.78 in Penzberg, Gde. St. Johannsrain, N.-G. Zellheim,

2006. **Kräy** Karl, geb. 27.11.78 in Penzberg, Gde. St. Johannsrain, N.-G. Zellheim,

2007. **Fulzer** Georg, Wäder, geb. 25.3.72 in Rosengarten, Gde. Lobstadi, N.-G. Metheim,

2008. **Warberger** Matthias, geb. 3.1.77 in Pleining, Gde. Tüntenhausen, N.-G. Freising,

2009. **Muckenthaler** Josef, geb. 22.9.78 in Mitterhüchen, Gde. Fischen, N.-G. Zellheim,

2010. **Wäijer** Ernst August Max Adolf, geb. 1.8.78 in Bichl, N.-G. Tölz,

2011. **Wiesner** Franz Xaver, geb. 6.2.78 in Glonn, N.-G. Ebersberg,

2012. **Cberendhessner** Georg, Maurer, geb. 6.2.77 in Hart, Gde. Reichtuebring, N.-G. Haag, B.-A. Wasserburg,

2013. **Viau** Kaspar, geb. 11.11.74 in Hofbeggenberg, N.-G. Bruck,

2014. **Plättl** Benno, geb. 14.6.75 in Bruck bei München,

2015. **Schönwald** Franz Seraph, geb. 24.9.78 in Dachau,

2016. **Schilling** Johann, geb. 8.3.73 in Türkenfeld, N.-G. Bruck,

2017. **Schwein** Michael, geb. 26.10.78 in Dachau,

2018. **Thumel** Josef, geb. 6.5.77 in Mitrading, Gde. Neufahrn, N.-G. Freising,

2019. **Ebersberger** Josef, geb. 4.4.78 in Penzberg, Gde. St. Johannsrain, N.-G. Zellheim,

2020. **Etzibl** Franz Xaver, geb. 16.1.77 in Schwaben, N.-G. Ebersberg,

2021. **Walleitner** Johann, geb. 20.2.78 in Uffing, N.-G. Zellheim,

2022. **Wiedemann** Johann Evangelist, geb. 1.1.76 in Niederseeon, Gde. Mochach, N.-G. Ebersberg,

2023. **Wiedemann** Ludwig, Torjarbeiter, geb. 24.5.75 in Emmering, N.-G. Bruck,

2024. **Wolf** Johann Evangelist, Schuhmacher, geb. 8.11.77 in Wildenroth, N.-G. Bruck,

2025. **Wolinger** Simon, geb. 18.10.74 in Ebenhausen, A.-G. Dachau; Urt. v. 30.12.1901; weg. je 1 Berg. w. d. off. Ord. je 1 Mt. Gef. Einl.-Ort für sämtliche nächstes Vdg.-Gei.;
2026. **Buchwieser** Georg, znl. Bergmann, geb.

22.12.76 in Benzberg, Gde. St. Johannerain, A.-G. Weilheim; Urt. v. 30.12.1901; weg. Berg. w. die off. Ordnung 4 Mte. Gef. Einl.-Ort; Gef. an der Baaderstr. hier (67401).
München II 1432 1902. R. Staatsanwalt.

Ausforschungen.

2027. **(Vermisst.) Köpf** Johann, Wagenwärter von Passau, geb. 27.2.49 in Wittenwald, A.-G. Garmisch, hat sich am 17.12.1902 aus seiner Wohnung in Passau entfernt u. ist seitdem abgänglich. Er ist mit einem schweren Herzleiden befallen. Die Möglichkeit des Selbstmordes od. eines Unfalles liegt nahe.
Regional-Beschreibung: 33 J., 1,70 m, corpulent, gesundes Aussehen, volles Gesicht, halbblonde dunkelblonde Haare, granulierter Schnurrbart mit weißer Munde, graublau Augen; grauer Hut, gelbgefärbte braune aus einem abgemittlenen Ueberzieher hergestellte Winterjoppe mit schwarzen Sammfragen, darunter ein grauer Sommerrod, graue Weste, dunkelblaue Hose, schwarze Sommer-Halbschuhe, rotfarbene Wollsocken, Stund u. Unterhose grauwollen, blaueleinerer Viegtragen, schwarze blaugelbunte Strawatte, weißes Taschentuch mit blauen Sternen; schwarzes gewöhnliches Taschmesser, schwarzledernes Cigarren-Etui, enthaltend einen Zwitter mit Fassung aus unedlen gelben Metall, schwarzlederne Geldbörse mit Mittelfach, Nadelstiche u. ungef. 300-400 M. in Gold u. Silber, silb. Remontiruh mit weißem Pfefferblatt u. gläubliche schwarzen Beigern u. kurze viersträngige silberne Uhrkette mit kleinen ringelförmigen Gliedern. Spähe u. sachdienliche Mitteilung erbeten (C 140).
Passau u 242 1902. R. Staatsanwalt.

2028. **Diamant-Grafer**, ältere Arbeit, in Silber gefaßt, in der Mitte ein von kleineren Diamanten umgebener runder Diamant von ungef. 1 1/2 cm Durchmesser, daran eine 3 cm lange Perle als Anhängel, Wert 500-600 Kronen, kam in Bregenz beim Offiziersball im Cafe Central in der Nacht vom 8/9.2.1902 zwischen 1 u. 2 Uhr der Frau v. Wittel abhanden u. besteht Verdacht der Raubderbeimlichung. Spähe nach Thäter u. Gut (IV 1812).
Bregenz (Vorarlberg) 282 1902.

R. Bezirksgericht, Abt. IV.

2029. **Frisch** Johann, getr. led. Tagelöhner von Wöhrlbberg, Gde. Altreichena, A.-G. Waldkirchen, B.-A. Wolfstein, geb. dort 19.11.54, erscheinbild gewohnheitsmäßig Heimenunterfügungen. Ertrag wird von der Armenpflege Altreichena verweigert.
Wolfstein 282 1902. R. Bezirksamt

2030. **Hübner** Christoph, geistl., Steinbauer von Jürib, geb. 25.9.53 in Heimerentz, Gewohnheitsvagant, erscheinbild Heimenunterfügungen und Wankelbausanahme. Ertrag wird verweigert (3556).
Jürib 242 1902. Armenpfl.-Nat.

2031. **Strobel** Konrad, led. Tagelöhner von Entmannsberg, A.-G. Vayreuth, geb. dort 20.12.70, erscheinbild Heimenunterfügung. Ertrag wird verweigert.
Vayreuth 242 1902. R. Bezirksamt.

Im Ermittlung und Bekanntgabe des Aufenthalts nachbezeichneter Personen wird ersucht:

2032. **Seif** Georg, led. Schuhmacher von Veröls-

heim, B.-A. Uffenheim, geb. 22.8.76 in Gangkofen, B.-A. Eggenfelden, weg. Betrugs (32).
Uffenheim 252 1902. R. Staatsanwalt.

2033. **Burger** Johann, led. Tagelöhner von Neuffing, A.-G. Kelheim, geb. dort 19.5.73.

2034. **Burger** Josef, led. Tagelöhner von Neuffing, A.-G. Kelheim, geb. dort 27.4.72, beide weg. Körperverletzung (B 117).
Regensburg 272 1902. R. Staatsanwalt.

2035. **Degehart** Franz, led. Dienstknecht von Ansbach, A.-G. München II, geb. dort 23.5.66, weg. Sachbeschädigung (F 84).

München II 282 1902. R. Staatsanwalt.

2036. **Deininger** Johann, Dienstknecht, geb. 4.5.61 in Mottenbuch, A.-G. Schongau, weg. Körperverl. (24).

Markt Oberdorf 13 1902. R. Staatsanwalt.

2037. **Faul** Johann Georg, verb. Tagelöhner von Vant, B.-A. Hersbruck, geb. 20.6.61 in Würzburg, weg. Unterschlagung (II 185).

2038. **Göh** Ludwig, verb. Maurer von Milbertshofen (XI 854).

2039. **Hewaler** Eduard*, led. Schuhmacher von Eichstätt, geb. 13.10.83 in München (III 1028), beide als Zeugen.

München I 272 1902. R. Staatsanwalt.

*) Zul. 11349508 (1900).

2040. **Jenzl** Friedrich, led. Bäcker von Kellberg, Gde. Haidenhof, B.-A. Rastau, geb. 17.5.85 in Hanzenberg, weg. Diebstahls (F 621 b).

2041. **Kenle** Karl*, led. Photograph von Würzburg, geb. 10.6.82 in Gemünden, B.-A. Vohr, weg. Betrugs u. A. (A 7622101).

2042. **Kelletschhofer** Wilhelm**, led. Friseur von München, als Zeuge (A 7622101).

2043. **Krieger** Ludwig, led. Bäcker von Rastau, geb. 27.6.82 in Oberberg, Gde. Künzing, B.-A. Wilshofen, weg. Betrugs (C 563).

2044. **Schulzenbaumer** Stephan, led. Schweizer von Varsberg, B.-A. Riesbach, als Zeuge (C 919049).

2045. **Wanterl** Michael, led. Knecht von Rastau, Gde. Kirchrohrbach, B.-A. Roding, geb. dort 2.3.74, weg. Unterschlagung (F 923).

München I 282 1902. R. Staatsanwalt.

*) Zul. 1311029 (1902).

**) Zul. 2041537 (1902).

2046. **Helligenscher** Ferdinand*, led. Spängler von Kempton, geb. 20.11.74 in Rördlingen, weg. Diebstahls u. A. (A 72);

2047. **Zeiler** Baptist**, led. Mälzer von Hinterrehberg, Gde. Neuenort, B.-A. Stadtfeld, geb. dort 2.1.75, weg. Körperverl. u. A. (C 133).

Angsbura 272 1902. R. Staatsanwalt.

*) Zul. 11649071 (1901).

**) Zul. 14611546 (1901).

2048. **Joachimsthaler Rosa***, geb. Michmeier, Tapezierersfrau von Stadler-Anteil, B.-H. Schützenhofen, Böbmen, geb. 9.4.79 in Ergoldsbach, A.-G. Walkersdorf, weg. Diebstahls (A 577989).

München I 143 1902. Amtsanwalt.

*) Rul. 191449 (1902).

2049. **Kang Sophie**, led. Fabrikarbeiterin von Bruck, geb. 6.11.83 in Tachau, weg. Unterschlagung (XI 173);

2050. **Grill Anton**, 59 J., verw. Tagelöhner von Hunding, B.-M. Deggendorf, als Zeuge (V 207);

2051. **Reich Josef**, led. Kutcher von Grund, Gde. Hütting, B.-M. Griesbach, geb. dort 19.5.78 (1,70—1,75 m, schlant, blaßes längliches Gesicht, Haare n. mittelgroßer Schnurrbart dunkel), weg. Diebstahls (V 160).

München I 2812 1902. St. Staatsanwalt.

2052. **Ross Johann Paul**, led. Schuhmacher, geb. 29.6.72 in Dießen, A.-G. Landsberg, wegen Diebstahls (2).

Grafenau 143 1902. Amtsanwalt.

2053. **Schulz Emil**, led. Reisender, früher Fischer, von Sommerfeld, Kr. Franksburg, preuß. Provinz Pommern, geb. 15.1.75, weg. Betrugs (B 29).

Bamberg 2712 1902. St. Staatsanwalt.

2054. **Vögle Vincenz**, Kaiser, früher in Mischel, Gde. Tannau, württ. A.-G. Tettmang, als Zeuge.

Tettmang (Württ.) 2812 1902. St. Amtsgericht.

2055. **Reithofer Ludwig**, led. Tagelöhner von Neustift, A.-G. Freising, geb. 22.2.81 in Reinhausen, A.-G. Stadthof, weg. Körperverl. u. A. (3313 11401).

Landshut 213 1902. St. Staatsanwalt.

2056. **Roith Johann***, led. Zeichner von Weissenitz, Bez.-Ver. Hofman, Bez.-H. Bischofsheim (Tyr. Horsv.), geb. 17.4.70 in Wien, weg. Diebstahls (A 181);

2057. **Gebhard Philipp**, Dienstknecht von Grünstadt, A.-M. Frankenthal, als Zeuge (C 881401).

Frankenthal 2712 1902. St. Staatsanwalt.

*) Rergal. 231795 (1902).

2058. **Schöpf Anton**, 20 J., led. Fuhrknecht u. Händler von Stilis, B.-S. Meran, Südtirol, weg. Totschlags (Tab.-Nr. 12).

München II 2512 1902. St. Unt.-Richter II.

2059. **Schulz Alfred Georg Karl Kaufmann**, Reisender u. Kolporteur, geb. 15.7.72 in Münster im Oberrheß, Kr. Colmar, weg. Betrugs (3328 A 8).

Mosbach (Baden) 143 1902. Amtsanwalt I.

2060. **Kronenthaler Georg**, 31 J., led. Necht von Töferlingen, B.-M. Augsburg, als Zeuge (V 17).

Augsburg 143 1902. St. Staatsanwalt.

2061. **Lieber Josefina**, led. Zugerin von Sauburg, A.-G. Mitterfels, B.-M. Bogen, geb. 13.3.75 in Amberg, weg. Unterschlagung (XI 204).

München I 343 1902. St. Staatsanwalt.

Widerrufe.

1887: 11689.

1897: 2518, 5054.

1900: 9, 1814, 6091, 6092, 7607, 10906, 11175, 12847.

1901: 1265, 3587, 5237, 5985, 6082, 7044, 7692, 7708, 9420, 9548, 9650, 10300, 10678, 12093, 12309, 12649, 12892, 13066, 13197, 13270.

1902: 50, 632, 671, 817, 849, 1050, 1070, 1071, 1131, 1144, 1217, 1469, 1470, 1568, 1762, 1799, 1834, 1919, 1958.

Alphabetische Recapitulation der Namen.

| | | | |
|-----------------------------|-----------------------------|-------------------------------|-----------------------------|
| Barth Nikolaus . . . 1888 | Größling Anton . . . 1980 | Krieger Ludwig . . . 2043 | Schilling Johann . . . 2016 |
| Beck Georg . . . 2032 | Griehler Michael . . . 1965 | Kronenthaler Georg . . . 2060 | Schnitzbauer Stef. 2044 |
| Bobu Anna Babette . 1887 | Grill Anton . . . 2050 | Kulzer Georg . . . 2007 | Schulz Alf. Gg. Karl 2069 |
| Brandl Peter . . . 1989 | Grieser Heinrich . . . 1988 | Kang Sophie . . . 2049 | Schulz Emil . . . 2067 |
| Buchwieser Georg . . 2026 | Hamberger Josef . . . 1999 | Lohmiller Rudolf . . . 1975 | Schwein Michael . . . 2011 |
| Burger Johann . . . 2033 | Hartl Josef . . . 1967 | Marberger Mathias . 2008 | Sieber Josefina . . . 2061 |
| Burger Josef . . . 2034 | Helligensteyer Ferd . 2046 | Marcus Olo Georg . . . 1985 | Symeth Josef . . . 2018 |
| Daschenbichler David 1990 | Hell Franz Xaver . . . 2000 | Meier Josef . . . 1976 | Spensberger Josef . 2019 |
| Daschenbichler Georg 1991 | Henle Karl . . . 2041 | Muckenbaler Josef . 2009 | Stodert Johann . . . 1981 |
| Degenhart Franz . . . 2035 | Höbl Johann . . . 2001 | Recher Ernst August 2008 | Strobel Franz Xaver 2020 |
| Deininger Johann . . 2036 | Hübner Christoph . . . 2030 | Reich Adolf . . . 2010 | Strobel Konrad . . . 2031 |
| Eggart Dalkbalar . . . 1962 | Hintermaier Johann . 2002 | Riemmaier Eduard . . 2039 | Vögle Vincenz . . . 2064 |
| Eißl Andreas . . . 1992 | Huber Engelbert . . . 2003 | Riesner Franz Xaver 2011 | Vogel Johann . . . 1982 |
| Engelhardt Konrad . . 1963 | Hufnagel Hugo . . . 1968 | Scherenbrenner Georg 2012 | Wagner Adam . . . 1986 |
| Faul Joh. Georg . . . 2037 | Joachimsthaler Rosa 2048 | Ohle Adolf . . . 1977 | Wagner Maria . . . 1983 |
| Feißl Josef . . . 1993 | Kagerbauer Josef . . . 1969 | Olo Georg Marcus . . . 1985 | Wallermaier Johann . 2021 |
| Fenzl Friedrich . . . 2040 | Kanler Georg Joh. . . 1978 | Rehbold Otto Arno . . 1979 | Wankler Michael . . . 2045 |
| Feßl Nikolaus . . . 1994 | Keimer Simon . . . 2004 | Blau Kaspar . . . 2013 | Wenberger Karl . . . 1984 |
| Feißl Johann . . . 2029 | Kellerstößer Wilhelm. 2042 | Blattl Benno . . . 2014 | Wiedemann Joh. Ev. 2022 |
| Gabriel Georg . . . 1954 | Köpf Johann . . . 2027 | Reithofer Ludwig . . . 2055 | Wiedemann Ludwig . 2023 |
| Gebhard Philipp . . . 2057 | Reßler Johann . . . 1970 | Reich Josef . . . 2051 | Wolf Johann Erang. 2024 |
| Göhring Karl Ernst . . 1965 | Rümpfbed Josef . . . 1972 | Roith Johann . . . 2056 | Wöltinger Simon . . . 2025 |
| Göby Ludwig . . . 2038 | Rückberger Josef . . . 1973 | Ross Johann Paul . . . 2052 | Wolter Baptist . . . 2047 |
| Göntner Anton . . . 1995 | Kreidlich Karl Eduard 1974 | Schönwald Frz. Ger. 2015 | |
| Goller Hermann . . . 1996 | Kreuzer Alois . . . 2005 | Schöpf Anton . . . 2058 | |
| Graf Fibor . . . 1997 | Kräß Karl . . . 2006 | Schäpfe Josef . . . 1971 | |

Bayer. Central- Polizei - Blatt.

Herausgegeben von der k. Polizei-Direktion München.



Unbekannter Verhafteter.

2062. Neben abgebildeter Mann (33 J., 1,75 m, schlant, längliches Gesicht, gesunde Gesichtsfarbe, blonde Haare, hohe Stirn, graue Augen, hellblonder Schnurrbart, gute Zähne, rundes Kinn, am linken Arm tätowiert, sächsischer Dialekt; grüner Hut, brauner Havelock, braune Toppe, Weste u. Hoie, Schnürschuhe) wurde am 11.2.1902 von der Gendarmerie in Sünching, N.-O. Regensburg II, wegen Verdachts des Diebstahls vorläufig festgenommen, wobei er sich als August **Feiner**, Garber von Friedland, Reg.-Bez. Breslau, in Preussisch-Schlesien bezeichnete. Später gab er an, er heiße Hans **Kurteff** u. stamme aus Jassy in Rumänien. In seinem Besitze wurden u. A. gefunden: 2 gefälschte Arbeitszeugnisse, 9 Stück Schlüssel u. ein Schächtelchen mit Pech. Der angebl. Kurteff scheint ein Einmisset- u. Cyperstod-Dieb zu sein. Sachdienl. Mitteilung über die Persönlichkeit des Unbekannten erbeten (C 145).

Regensburg 24/2 1902. M. Staatsanwalt.

Unbekannter Taubstummer.



2063. Neben abgebildeter Mann, ausdennend fast vollständig taubstumm in den 30er Jahr., mittelgroß, kräftig gebaut, gesundes Aussehen, schwarze Haare, bartlos; vermag einzelne wenige Worte mündlich zu sprechen u. versteht scheinbar den Sinn einzelner ihm vorgeprochenen Sätze; sehr abgetragene Kleidung, dunkelbrauner Leberzieher, helle Toppe u. Hoie; mit 1 A 65 S; Baargeld, vollständig legitimations- und scharfenlos) wurde am 28.1.1902 im Weiler Rottenbuch, Gemeinde Schwindgen, Reg.-M. Mühldorf a./Inn, aufgegriffen u. in Schwabiam genommen. Sachdienl. Mitteilung erbeten (1646).



Mühldorf 3/3 1902.

behufs Feststellung der Persönlichkeit

N. Bezirksamt.

Gerichtliche Haftbefehle.

Die bezeichneten Personen sind an die verfolgenden Behörden — **Militär-Arrestanten an die nächste Militärbehörde (Bezirks-Commandos ausgeschlossen)** — abzuliefern, wenn nicht ausdrücklich andere Bestimmung getroffen ist.

2064. **Biedermaun** Linus, led. Kaufmann, geb. 5.12.76 in Haujen, A.-G. Krainstein, B.-A. Karlstadt, weg Betrugs u. Unterschlagung (4332).
 Würzburg 2/3 1902. Amtsanwalt (Stadt).
2065. **Dietl** Sebastian, led. Tagelöhner von Waidhaus, A.-G. Rohentrauf, geb. dort 17.12.79, weg. Diebstahls auf Anord. des k. A.-G. Wunsiedel (118).
 Wunsiedel 2/3 1902. Amtsanwalt.
2066. **Heider** Georg, verh. Tagelöhner von Oberzell, geb. 8.8.68 in Traitsching, B.-A. Cham, weg. Betrugs auf Anord. des k. A.-G. Wörth a/D., wohin abzuliefern (29 a u. b).
 Regensburg 1/3 1902. Amtsanwalt
 i. Wörth a/D.
2067. **Huber** Georg, led. Bäcker von Erding, geb. dort 29.3.73 (21 L).
 2068. **Ortner** Heinrich, led. Dienstknecht, geb. 6.7.78 in Chiemiug, A.-G. Traunstein. Einl.-Ort: nächstes A.-G.-Gef. (211 L). Beide weg. Betrugs auf Anord. des k. A.-G. Laujen.
 Laujen 3/3 1902. Amtsanwalt.
2069. **Räppner** Paul, verw. Viehreiber von Vincenzbrunn, Gde. Fernabrünn, B.-A. Fürth, weg. Diebstahls auf Anord. des k. A.-G. Nürnberg. Einl.-Ort: hies. Unt.-Gef. (B 4709/01).
 Nürnberg 1/3 1902. Amtsanwalt (Stadt).
2070. **Stern** Ferdinand, led. Tagelöhner von Buch am Buchrain, A.-G. Erding, geb. dort 19.10.76, weg. Betrugs i. A. auf Anord. des k. A.-G. München II. Einl.-Ort: hies. Gef. am Anger (XIII 25).
 München I 3/3 1902. A. Staatsanwalt.
2071. **Varner** Karl, led. Kammerlehrergeb., geb. 25.12.68 in Mattling, A.-G. Deggendorf (auf mittelgroß, blonder Schnurrbart, beginnender noch kurzer Vollbart, grünlicher weicher Filzput, grauer Anzug, defekte mit Spagat gebundene Schnürschuhe), weg. Diebstahls auf Anord. des k. A.-G. Straubing (157 B).
 Straubing 3/3 1902. Amtsanwalt B.
2072. **Hingelmann** Josef, led. Schneider von Röß, A.-G. Waldmünchen, geb. dort 17.8.69, weg. Widerstands auf Anord. des k. A.-G. Ingolstadt. Einl.-Ort: nächstes A.-G.-Gef. (B 122).
 Eichstätt 3/3 1902. A. Staatsanwalt.
2073. **Schafitel** Karl, led. Bräuer von Vohingen, B.-A. Augsburg (ca. 30 J., mittelgroß, schlant; grünliche Toppf mit Umlegtragen, schwarzer Hut, große Schuhe), weg. Diebstahls auf Anord. des k. A.-G. Schwabmünchen. Einl.-Ort: nächstes A.-G.-Gef. (F 24).
 Augsburg 2/3 1902. A. Staatsanwalt.
2074. **Zeibl** August*, Zingieher von Passau, geb. 28.8.81, weg. Betrugs auf Anord. des k. A.-G. Fürth. Einl.-Ort: nächstes Gef. Drahtmacht erbeten (135 b).
 Fürth 2/3 1902. A. Staatsanwalt
- *) Zul. 8649639 (1901).
2075. **Sander** Robert, led. Tagelöhner, geb. 31.10.76 in Milingen, weg. Betrugs u. A. auf Anord. des k. A.-G. Schweinfurt (B 98).
 Schweinfurt 2/3 1902. Amtsanwalt (Land).
2076. **Vogel** Maria Barbara, led. Köchin von Obereg, B.-A. Kulmbach, geb. dort 21.8.79, weg. Betrugs auf Anord. des k. A.-G. Kempten. Einl.-Ort: hies. Pda.-Gef. (A 23).
 Kempten 2/3 1902. A. Staatsanwalt.
2077. **Vömler** Peter, led. Schuhmacher u. Tagelöhner von Rothensadt, A.-G. Weiden, B.-A. Neustadt a/B.-A., geb. dort 17.2.74, weg. Diebstahls auf Anord. des k. A.-G. Traunstein. Einl.-Ort: nächstes Gef. (C 177).
 Traunstein 3/3 1902. A. Staatsanwalt.
2078. **Garner** Barbara, led. Dienstmagd, geb. 24.7.86 in Stammham, A.-G. Altötting, weg. Diebstahls auf Anord. des k. A.-G. Eggenrieden (537/01).
 Eggenrieden 3/3 1902. Amtsanwalt.
2079. **Köbelscher** Lorenz, led. Glaser von Haag, B.-A. Wasserburg, geb. 26.5.76 in Wasserburg, weg. Privaturlundenfälschung u. A. auf Anord. des k. A.-G. Tölz (C 131);
 2080. **Widmann** Josef, led. Kuecht von Pipinried, B.-A. Dachau, geb. 4.3.76 in Unterpaffenhofen, B.-A. Brud., weg. Betrugs auf Anord. des k. A.-G. Weilheim (C 138). Einl.-Ort f. beide: hies. Pda.-Gef. an der Baaderstr.
 München II 4/3 1902. A. Staatsanwalt.
2081. **Rübelbeck** Karl*, verh. Maurer, geb. 2.1.69 in Neugebäu (Novy svet), Bez.-G. Wachauitz (Prachatic), Böhmen, zuletzt in Spiegelau, A.-G. Grafenau, weg. Veleidigung auf Anord. des k. A.-G. Grafenau (524/01).
 Grafenau 3/3 1902. Amtsanwalt.
- *) Zul. 135410881 (1901).
2082. **Vange** Max, gesch. Architekt von Garz an der Oder, Kr. Randow, Rgb. Stettin, geb. dort 21.9.61 (C 94).
 2083. **Schwing** Maria, led. Dienstmagd von Wobuschbaig, A.-G. Hollfeld, B.-A. Ebermannstadt, geb. dort 11.12.78 (F 135), beide weg. Betrugs auf Anord. des k. A.-G. Nürnberg;
2084. **Schneider** Richard, led. Steinmetz von Götßen, Hryatun, Anhalt, dort geboren, weg. Diebstahls auf Anord. des k. A.-G. Roth (F 143). Einl.-Ort i. sämtliche: Nürnberg.
 Nürnberg 3/3 1902. A. Staatsanwalt.
2085. **Wader** Michael Konrad, Mechaniker von Gungendorf, geb. 4.6.75 in Gmßkirchen, B.-A. Neustadt a/M., weg. Betrugs i. A. auf Anord. des k. A.-G. Würzburg. Einl.-Ort: nächstes Gef. (C 194).
 Würzburg 3/3 1902. A. Staatsanwalt.
2086. **Cit** Adolf, led. Bureauadiener von Schwabthal, B.-A. Staßfurt, geb. 29.8.83 in Reutersbrunn, B.-A. Ebern, weg. Betrugs auf Anord. des k. A.-G. Dichtensfeld. Einl.-Ort: hies. Pda.-Gef. (C 129).
 Bamberg 4/3 1902. A. Staatsanwalt.
2087. **Wöchl** Ferdinand, led. Dienstknecht von Linden, B.-A. Wollstein, geb. 2.5.83 in Kleinphilippseure, A.-G. Freyung, B.-A. Wollstein, weg. Diebstahls auf Anord. des k. A.-G. Passau. Einl.-Ort: nächstes A.-G.-Gef. (D 149).
 Passau 3/3 1902. A. Staatsanwalt.

2088. **Schmipf** Kreszenz, Schreibersfrau von Oberhausen, A.-G. Weihenborn, N.-M. Neu-Ulm, geb. dort 13.6.67, weg. Betrugs i. N. auf Anord. des k. A.-G. Weihenborn, wohn abzuliefern (B 128).

M e m i n g e n 3/3 1902. A. Staatsanwalt.

2089. **Stark** Karl, led. Schneider von Ammonsgrün, Bez.-G. Königsbrunn, Bez.-G. Plan, Böhmen, geb. dort 6.1.80, weg. Diebstahls auf Anord. des k. A.-G. Selb, wohn abzuliefern (64).

H e b a u 3/3 1902. A. Staatsanwalt i. Selb.

2090. **Wackerbauer** Johann*, led. Schuhmacher von Ergolding, N.-M. Landsbut, geb. 21.6.82 in Käufelfoien, Gde. Oberglain, N.-M. Landsbut, weg. Betrugs u. N. auf Anord. des k. A.-G. München I (F 79 652, 794).

M ü n c h e n I 3/3 1902. A. Staatsanwalt.

*) Zul. 20/1513 (1902).

2091. **Woth** Johann*, Zeichner, geb. 17.4.75 in Wien (nahezu 27 J., 1,70 m, schwächlig, fruchtbares Aussehen, dunkle Haare, dunkler feiner Schnurrbart, bayer. Dialekt; steifer schwarzer Filzbut, dunkelblauer flodiger Winterüberzieher mit Sammttragen, dunkler Jackett-Anzug), weg. Diebstahls. Eml.-Ort: nächst. Amtsgericht. Von Verhaftung sofort Nachricht hierher zu geben (940 u. 946).

D a r m s t a d t (Hessen) 3/3 1902. A. Staatsanwalt.

*) Zul. 20/2056 (1902).

2092. **Wschauer** Elise, led. Näherin u. Wollnerin, geb. 16.9.75 in Schellenberg, N.-G. Verchtsgaden (zieml. groß, unterseht, rotes dickbackiges Gesicht, schwarze Haare, schwarzbraune Augen, sehr gut geformt; tritt fast immer unter falschem Namen auf), weg. Diebstahls auf Anord. des k. A.-G. Dinkelsbühl. Eml.-Ort: hies. Vdg.-Gef. (B 21).

A n s b a c h 2/2 1902. A. Staatsanwalt.

2093. **Wamler** Friedrich, Hauswirth, geb. 2.2.78 in Kemnitzerhaus, Reg.-Bez. Cassel, preuß. Prov. Hessen-Nassau (24 J., 1,65 m, schlau, blaß, Anflug von dunklem Schnurrbart, bayer. Dialekt; schwarzer weicher oben eingedrückter Filzbut, schwarzer Jackett-Anzug), weg. Unterschlagung. Verhaftung u. Trahtnachricht, woran Verfügung weg. Zulieferung erfolgen wird (14137 D I 914).

M a n n h e i m (Baden) 3/3 1902. A. Staatsanwalt.

Gr. Staatsanwalt.

2101. **Händerischer Heberfall**, verübt auf einen Kotorwagenführer am 17.2.1902 in Hagenschief-Walde bei Forzhheim. Die Ausfordderung im v. C.-M. Nr. 1902 Nr. 22 Ziff. 1644 u. 1645 wird, so wie sie sich auf Raphael Bohmann (Kuhmann?) u. Ernst Hülensen (Hüblein?) bezieht, zurückgenommen. Die Thäter werden beschrieben, der eine: 35 bis 40 J., mittelgroß, breiter dunkler Vollbart, schwarzer Filzbut mit Falte, dunkler Jackett-Anzug; der andere: etwas kleiner und magere, 20-25 J., kleiner heller Schnurrbart, nach vorn heruntergeflappte Tuchmütze, grauer Jackett-Anzug (4290462 D 165).

F o r z h e i m (Baden) 2/3 1902. A. Staatsanwalt.

2102. **Wittels Einbruch** wurde in der Nacht vom 24./25.2.1902 aus einer Bauhütte bei Steinbach,

2094. **Bauernfeind** Johann*, led. Metzger von Eckerhofen, geb. 11.8.84 in Brantlings, Gde. Stein, N.-G. Zinnenstadt, N.-M. Zonthofen, weg. Verbr. der Anfertigung zur Urkundenfälschung Eml.-Ort: Gef. am Anger hier XI 131101).

M ü n c h e n I 3/3 1902. A. Unt.-Richter B.

*) Zul. 12/955 (1902).

2095. **Wiesberger** Alfred, led. Bäcker von Roppenberg, Gde. Schöllnach, N.-G. Hengersberg, N.-M. Deggendorf, geb. dort 14.7.81, weg. schw. Diebstahls auf Anord. des k. A.-G. Hof. Eml.-Ort: hies. Vdg.-Gef. (A 59901).

H o f 3/3 1902. A. Staatsanwalt.

2096. **Krug** Valthazar, Reisender, geb. 5.10.48 in Kemnath, zuletzt in München, weg. Betrugs auf Anord. des k. A.-G. Grafenau (699).

G r a f e n a u 2/3 1902. A. Staatsanwalt.

2097. **Welsch** Albin Friedrich, Handarbeiter, geb. 21.11.77 in Oberdorf, V.-M. Hoba, Krzgt. Sachsen-Altenburg, u. zuletzt dort wohnhaft gewesen (24 J., 1,75 m, schlau, längliches spitzes Gesicht, gesunde Gesichtsfarbe, Haare u. Augenbrauen hellblond, Anflug von Schnurrbart, Holzländer Dialekt, stößt etwas mit der Zunge an, trägt mit Vorliebe lange Hälten- (og. Kanonen-)Stiefel), weg. Betrugs u. N. Eml.-Ort: nächst. Ver.-Gef. (S J 1530. 13920126).

A l t e n b u r g (Krzgt. Sach.-Altenb.) 4/3 1902. Unt.-Richter bei dem Herzogl. Landgerichte.

2098. **Woll** Johann Wilhelm, verb. Schreiner von Schwabach, geb. dort 16.11.78, weg. Betrugs bezw. Zechprellerei auf Anord. des k. A.-G. Fürth (B 4).

F ü r t h 3/3 1902. A. Staatsanwalt (Land).

2099. **Zeuner** Leopold, Fleischer von Maria Reich, Bez.-Ger. Heilbrunn, Bez.-G. Magenburg, Krante, dort geboren, weg. Diebstahls auf Anord. des k. A.-G. Roth. Eml.-Ort: Nürnberg (F 143).

M ü n c h e n 3/3 1902. A. Staatsanwalt.

Zum Strafvollzuge ist zu verhaften:

2100. **Wieser** Josef, led. Dienstknecht von Ottersberg, Gde. Miening, N.-G. Ebersberg, geb. dort 5.4.81, zun. in Hohenbrunn, A.-G. München II; Urz. vom 3.1.1902; weg. Diebstahls 5 Mte. Gef. Eml.-Ort: Gef.-Anstalt Laufen (A 296).

M ü n c h e n II 3/3 1902. A. Staatsanwalt.

Ausforschungen.

A.-G. Föls, ein grauer Wettermantel im Werte von 7 M. entwendet. Thäter zwei Männer, der eine, welcher **Wilm** zu heißen scheint: 40-45 J., mittelgroß, blonde Haare, röthl. Schnurrbart, im Obertheile fehlen 2 Zähne; brauner Hut, braungefärbter Anzug, dreireihige silb. Uhrkette mit 2 ob. 3 herzförmigen Anhängeln, Revolver; der andere, welcher **Josef Schärli** zu heißen scheint: 20-22 J., ziemlich groß, blonde Haare, kleines helles Schnurrärtchen, abgetrag. schwarzer Hut, braunes Jackett, helle Hose. Festnahme erbeten (C 143).

M ü n c h e n II 1/3 1902. A. Staatsanwalt.

2103. **(Notzuchtverbruch und Raubentfall)**. Am 28.2.1902 vormitt. gegen 10 Uhr wurde eine Bötin auf dem Wege zwischen Hansheim u. Neumarkt i. Obfr. in der Staatswalbung Heurichsbürg angefallen, zu vergewaltigen ver sucht u. ihrer Baarschaft von 10 M

(in Einmarf- u. Hünzigpfeinig-Stücken u. Nickelmünzen) heraubt. Thäter: Anfangs der 30 er Jahre, mittelgroß, unterlebt, kleines schwarzes Schnurrbartchen, gut erhaltene Kleidung, Viegtragen, graue Zoupe, schwarze Hose, Spazierstock; gebrauchte bei der That ein langes griffeltes Messer, dessen Schale am Ende ein kleines gelbes Plättchen hat. Spähe, Festnahme u. Traßmadricht (D 100).

M u b e r g 2/3 1902. R. Staatsanwalt.

2104. (Zachbeschädigung.) In der Zeit vom 8.—11.11.1901 sind in Vermuthshausen, württ. N.-O. Mergentheim, im Stalle des Bauers u. Hirchwirtes Georg Horn dessen drei Pferde mittels Struchnin vergiftet worden. Auf die Entdeckung des Thäters hat der Beschädigte eine **Belohnung von 100 Mark** ausgesetzt. Wer irgend welche sachdienliche Auskunft — insbesondere über Erwerb von Struchnin seitens Unbekannter in Apotheken — geben zu können glaubt, wird dringend aufgefordert, dies schriftlich anher oder mündlich an die nächste Polizeibehörde zu thun.

S a 11 (Württ.) 4/3 1902. R. Staatsanwalt

2105. **Hannes** Johann Paul, verw. Metzger u. Brauer von Plattling, N.-M. Deggendorf, geb. 23.5.59 in Sandersdorf, N.-M. Veilingries, zieht arbeitlos u. bettelnd im Lande umher u. sucht häufig Krankenhäuser auf. Erbst wird verweigert.

Plattling 28/2 1902. Arzeneipflichtarzt

Um Ermittlung und Bekanntgabe des Aufenthalts nachbezeichneter Personen wird ersucht:

2106. **Jobst** Christian, verh. Kaufmann von Regensburg, geb. 10.12.52 in Eggmühl, weg. Betrugs. Festnahme soll nicht erfolgen (C 141);

2107. **Worich** Josef, led. Tagelöhner u. Anecht von Tiefenbach, N.-M. Stadthaus, geb. 24.10.73 in Stadthaus (führt möglicherweise eine Leutnantskarte auf den Namen Josef **Beil** bei sich), weg. Diebstahls (C 193).

R e g e n s b u r g 1/3 1902. R. Staatsanwalt.

2108. **Faber** Viktor Ludwig Waldemar, Schauspiel- u. Tapezierer, geb. 9.2.73 in Kaldenkirchen, Ndb. Düsseldorf, weg. Unterschlagung (526).

F r a n k e n t h a l 26/2 1902. Amtsanwalt

2109. **Viller** Eduard, led. Kaufmann von Budapest, geb. 10.8.79 in Fridman, Komit. Szepes, Ungarn (B 1158).

2110. **Wagner** Maria, led. Näherin von Simbach, N.-M. Starkirchen, geb. dort 17.3.78 (F 451, beide weg. Diebstahls);

2111. **Stefani** Ferdinand, led. Schlosser von Miano, Prov. Treviso, Italien, geb. 16.11.74 in Ganemorten b. Marzelle, Frankreich, weg. Sachbeschädigung (D 737).

M ü n c h e n 1 2/3 1902. Amtsanwalt.

2112. **Dörfler** Georg, led. Former von Fommelsbrunn, N.-O. Herzbruck, geb. 3.10.83, weg. Diebstahls (G 907/91. B 244/02).

W ü r z 1902. R. Unt-Richter II.

2113. **Heinrich** Fridolin, Dienstknecht, geb. 20.1.77 in Langenan (Württemberg), weg. Betrugs (379 A 35).

W o s b a c h (Baden) 3/3 1902. Amtsanwalt II.

2114. **Koppstätter** Johann, led. Säger von Feldkirchen, N.-O. Braunau, Oberösterreich, geb. dort 20.1.71 (C 528);

2115. **Weinberger** Theresie, led. Kellnerin von Rankshofen, N.-O. Braunau, geb. 18.4.78 in Osterberg, N.-O. Braunau (F 1104), beide weg. Betrugs.

M ü n c h e n 1 4/3 1902. Amtsanwalt.

2116. **Wailer** Franz, led. Schreiner, geb. 20.12.67 in Nezditz, N.-O. Schüttenhofen (Susice), Böhmen, als Zeuge (53).

E r l a n g e n 28/2 1902. Amtsanwalt (Stadt).

2117. **Schiller** Josef, led. Hainer von Komradsdorf (genannt Finstergasse), Nr. Keisse, Kreuzfeld-Schellen, geb. dort 19.2.66, weg. Diebstahls (503/91).

D a h a u 21/2 1902. Amtsanwalt.

2118. **Wilm** Georg, led. Tagelöhner von Derrroth, N.-O. Babenhausen, N.-M. Altestiffen, dort geboren, als Zeuge (C 90).

R e m p t e n 3/3 1902. R. Staatsanwalt.

Widerrufe.

1899: 9727. 1900: 5188.
 1901: 3087. 8688. 11889. 12117. 12470. 12578. 12579. 12589. 12707.
 1902: 762. 1139. 1276. 1452. 1453. 1512. 1951.

Alphabetische Recapitulation der Namen.

| | | | | | | | |
|-------------------------------|------|------------------------------|------|------------------------------|------|-------------------------------|------|
| Ashauer Elise | 2052 | Duber Georg | 2067 | Barzer Karl | 2071 | Wißl. | 2102 |
| Bamler Friedrich | 2093 | Jobst Christian | 2105 | Behold Albin Friedr. | 2097 | Wilm Georg | 2118 |
| Banetsteinb Johann | 2094 | Köpner Paul | 2069 | Viller Eduard | 2109 | Vogel Maria Barbara | 2076 |
| Beil Josef | 2107 | Kern Ferdinand | 2070 | Hingelmann Josef | 2072 | Wagner Maria | 2110 |
| Bäumler Peter | 2077 | Käbeiger Lorenz | 2079 | Moltz Johann | 2091 | Wackerbauer Johann | 2090 |
| Biedermann Ernst | 2064 | Käbelböck Karl | 2081 | Sander Robert | 2075 | Weinberger Theresie | 2115 |
| Bischof Ferdinand | 2087 | Koppstätter Johann | 2114 | Schafittel Karl | 2073 | Widmann Josef | 2080 |
| Dörfler Georg | 2112 | Krug Valthasar | 2096 | Schärtl Josef | 2102 | Wienberger Alfred | 2095 |
| Diell Sebastian | 2066 | Kuttelf Hans | 2062 | Schiller Josef | 2117 | Wieler Josef | 2100 |
| Faber Viktor Ludwig | 2108 | Lang Mar | 2082 | Schimpf Kreszenz | 2088 | Wollf Job. Wilhelm | 2088 |
| Faldbemar | 2108 | Mader Mich Konrad | 2085 | Schneider Richard | 2034 | Wolner Leopold | 2099 |
| Gartner Barbara | 2078 | Maler Franz | 2116 | Schwina Maria | 2083 | Wolner August | 2082 |
| Hannes Johann Paul | 2105 | Morich Josef | 2107 | Seibl August | 2074 | | |
| Heber Georg | 2066 | Ortner Heinrich | 2068 | Stark Karl | 2089 | | |
| Heinrich Fridolin | 2113 | Ott Adolf | 2086 | Stefani Ferdinand | 2111 | | |

Dr. Wilhelm Buchbinder (Gebt. Barcus) München.



Bayer. Central- Polizei - Blatt.

Herausgegeben von der k. Polizei-Direktion München.



2119. **Garbauer** Anton (nebst Armtätowierung hier abgebildet), katholisch, ledig, Barbier von Nieder-
mura, A.-G. u. B.-A. Oberviechtach, geb. 24.10.61
in Klagsheim, Gde. Rejnerkreith, A.-G. Burglengen-
feld, Sohn des verstorbenen Bahnwärter's Alois
Garbauer u. dessen Ehefrau Margarete, geb. Vogel,
schon öfter bestraft, verbüßte bis 13.8.1901 in der
Männer-Strafanstalt Bantraz bei Prag weg. Dieb-
stahls eine 8 jährige schwere Kerkerstrafe u. wurde
am 3.1.1902 in Nürnberg bei dem Veruche, einen
Zuwelner zu bestehlen, neuerdings festgenommen.

Die Identität steht nunmehr fest. Der rechte
Unterarm des Garbauer ist, wie ersichtlich, mit
Echere u. Hainrmeißer (gekrenzt), darunter „A 1879 H“
tätowiert.

In seinem Besitze fanden sich u. a.: 1 dolch-
artiges Messer in Scheide mit Hebiußgriff, 96 **₰**
50 **₰** in deutscher Währung (darunter 60 **₰** in
Gold), 1 österr. Gulden, 1 österr. Kreuzer, 1 österr.
Seller, 1 Messingwarte „E. B. 681“, 2 gold. Brillant-
ringe, 1 rotgoldene 14 karätige Herren-Remontoiruhr,
Schweizer Fabrikat mit Fabrikzeichen D + K, Nr.
109268, 1 kleine goldene sog. Datumsuhr, lediglich
das jeweilige Datum angezeigend, Schweizer Arbeit, mit Fabr.-Nr. 4039, 1 goldene Uhrkette, 1 Haarkette
mit Anhänger, 1 Taschmesser, 2 Schachteln Wachssterzen, 1 Fahrplan, darauf mit Bleistift geschrieben:
„Lombhausgasse“, 1 brauner Handkoffer, enthaltend 41 Schlüssel, Dietriche u. Sperrhaken, 1 messingenes
kleines Vorhängeschloß, 1 Stück Wachs, offenbar für Schlüssel-Abdrücke bestimmt, 1 Gewächsklein Nr. 211
an Karl Bild in Brunn, abgestempelt Prag 30

12
X1
01

An Kleidung besitzt der verhaftete Garbauer 1 schwarzen Filzbut, 1 dunklen Ueberzieher,
1 grünlich grauen u. 1 braunen Anzug, Hemdel des Modes mit der Firma „Anton Steininger, Tailleur.

München" versehen, 1 gelbliches baumwollenes, mit den Buchstaben **M. S.** rot gezeichnetes Halstuch, 1 grüne Schürze, 1 Paar Schürschuhe, 1 Paar Stiefelchen, 1 Paar Gummischuhe u. die nötige Leibwäsche. Harbauer ist 1,60 $\frac{1}{2}$ m groß, kräftig gebaut, hat dunkelblonde Haare, blonde Augenbrauen, dunkelblonden Schnurrbart, gesunde Gesichtsfarbe, gute Zähne u. spricht bayer. Dialekt. Er ist ebenfalls Legitimationspapiere u. behauptet, am 1.1.1902 von Eger (Böhmen) zugereist zu sein.

Ueber seinen Aufenthalt seit der Entlassung aus der Strafanstalt Lantratz verweigert er bestimmte Angaben: er behauptet, in Bayern (insbesondere auch München), Sachsen u. Böhmen umhergewandert u. von ungenannten "Mädchen" ernährt worden zu sein. Harbauer ist nach dem obigen Verhören hier gemessen: Abschrift der Messkarte steht hier zur Verfügung.

Essenbar hat Harbauer seit 19.8.1901 weitere bisher unermittelte Verbrechen verübt (an einem Schlüssel fanden sich noch Spuren von Wachs) u. hat mehrere Diebsgenossen, die er nicht nennen will. Sachdienliche Mitteilungen erbeten (G 6).

München 4/3 1902.

N. Staatsanwalt

Gerichtliche Haftbefehle.

Die bezeichneten Personen sind an die verfolgenden Behörden — **Militär-Arrestanten an die nächste Militärbehörde (Bezirks-Commandos ausgeschlossen)** — abzuliefern, wenn nicht ausdrücklich andere Bestimmung getroffen ist.

2120. **Nigler** Wilhelm, led. Uhrmacher, geb. 30.4.83 in Deggendorf, weg. Unterschlagung u. Diebstahls (681);

2121. **Stopp** Johann*, led. Schneider, geb. 9.12.81 in Kemnath, weg. Diebstahls (665), beide auf Anord. des I. N.-G. Würzburg.

Würzburg 3/3 1902. Amtsanwalt (Stadt).

*) Zul. 111/8729 (1901).

2122. **Vaumgartner** Ludwig, led. Tagelöhner von Oberiglbach, Gde. Zglbach, N.-G. Wilshofen, geb. 5.6.76, weg. Bedrohung u. N. auf Anord. des I. N.-G. Landshut. Einl.-Ort: hies. Vdg.-Gef. (470 II). Landshut 5/3 1902. N. Staatsanwalt.

2123. **Danger** Mathias, Schneider u. Tagelöhner von Neuborf, N.-G. Oranienau, geb. 13.2.59, im b. C.-B.-Bl. 1889 Nr. 57 Ziff. 4799 auf Anord. des I. N.-G. Wasserburg weg. Diebstahls zur Verhaftung ausgesprochen, führt vermutlich den Namen Michael **Stempje**, Bürstenmacher von Schönbühl (D 184).

Fraunstein 5/3 1902. N. Staatsanwalt.

2124. **Gust** Josef, led. Schäler von Meyersbach, N.-G. Mellrichstadt, geb. dort 10.7.35, weg. Betrugs auf Anord. des I. N.-G. Mülnerstadt, wobin abzuliefern (27 M).

Bad Kissingen 5/3 1902. Amtsanwalt.

2125. **Geates** Jakob, Tagelöhner, geb. 27.2.82 in Breitfurt, N.-G. Miesstapel, B.-N. Zweibrücken, weg. Diebstahls. Von Verhaftung sofort Mitteilung anher zu machen (12 J. 214).

Frankfurt a/M. (Preußen) 3/3 1902. N. Staatsanwalt.

2126. **Haringer** Josef, led. Stallschweizer, geb. 25.7.70 in Franenriedhausen, N.-G. Lauingen, B.-N. Dillingen (1,68 m, dunkle Haare, hellblonder Schnurrbart; schwarzer Filzhut, Viegtragen, dunkler Anzug, geschnittener Stiefel), weg. Betrugs i. N. Einl.-Ort: hies. N.-G.-Gef. (F 6).

Leutkirch (Württemberg) 5/3 1902. N. Amtsgericht.

2127. **Weber** Johann, verh. Besenbinder u. See-grasbinder, im b. C.-B.-Bl. 1902 Nr. 6 Ziff. 319 weg. Betrugs zur Verhaftung ausgesprochen, ist höchst wahrscheinlich identisch mit **Dietreiter** Franz, Schmied von Hunderdorf, geb. 2.2.48, welcher der Heimatkreis des Tagelöhners Johann Weber von Ahorndorf, Gde. Englmair, B.-N. Bogen, zu besitzen

scheint u. mit einer Franensperson (Maria **Geyer** von Hunderdorf?) u. 2 kleinen Kindern nun herzieht. Signalement: 54 J., über 1,70 m, bager, graumeliertes Haar mit Glatze am Scheitel, struppiger kurz gestrichter grauer Schnurrbart, im Nacken u. an einem Handgelenk je eine Stichnarbe. Siehe b. C.-B.-Bl. 1898 Nr. 59 Ziff. 6017 u. Nr. 71 Ziff. 7339 (86601).

München II 5/3 1902. N. Unt.-Richter II.

2128. **Geiger** Elise, led. Magd von München, geb. dort 14.11.82, weg. Verbr. des Diebstahls auf Anord. des I. N.-G. München I. Einl.-Ort: Vdg.-Gef. München I. (X 188);

2129. **Gunbauer** Katharina, Maurersfrau von Nien, B.-N. Wasserburg, geb. 27.3.78, weg. Verbr. des Diebstahls auf Anord. des I. Vdg. München I. Einl.-Ort: hies. Gef. am Anger (VI 1154);

2130. **Hottenhuser** Anna, led. Arbeiterin von Söfia, B.-N. Friedberg, geb. 20.12.80 in München, weg. Diebstahls i. N. auf Anord. des I. N.-G. München I. Einl.-Ort: hies. Gef. am Anger (V 222).

München I 6/3 1902. N. Staatsanwalt.

2131. **Brandl** Josef, led. Tagelöhner von Untermenzing, B.-N. München I, geb. 2.10.55 in München, w. Diebstahls i. N. auf Anord. des I. Vdg. München II. Einl.-Ort: hies. Gef. an der Baaderstr. (F 423/01).

München II 5/3 1902. N. Staatsanwalt.

2132. **Fragelet** Julius (Giulio), led. Fuhrwerksbesitzer von Avio, Bez.-Ger. Ma, Bez.-S. Rovereto, Südtirol, geb. dort 19.6.75, weg. Betrugs auf Anord. des I. N.-G. Lauen (L 119).

Lauen 2/2 1902. Amtsanwalt.

2133. **Grahammer** Max, led. Maler von Neuburg a/D., geb. dort 9.10.73, weg. Betrugs auf Anord. des I. N.-G. Sonthofen (S 105).

Sonthofen 5/3 1902. Amtsanwalt.

2134. **Riedner** Margareta, led. Dienstmagd von Nibhofen, N.-G. Scheinfeld, geb. 1.4.71, weg. Diebstahls i. N. auf Anord. des I. Vdg. Jürth. Einl.-Ort: nächstes Gef. Drabtmachricht erbeten (309 C/01).

Fürtth 3/3 1902. N. Staatsanwalt.

2135. **Sornauer** Kreszenz, led. Zimmermädchen, geb. 7.3.79 in Reinhausen, N.-G. Stadtanhof, weg. Diebstahls auf Anord. des I. N.-G. Reichenhall, wobin abzuliefern (766/01).

Bad Reichenhall 5/3 1902. Amtsanwalt.

2136. **Einböck** Johann*, led. Tagelöhner von Stassberg, A.-G. Regen, geb. 27.12.71 in Woggenried, Gde. Ellerbach, A.-G. Regen, weg. Verdröhung u. A. auf Anord. des l. A.-G. Regen (84).

Regen 3/3 1902.

Amtsanwalt.

*) Zul. 1341/10521 (1901).

2137. **Jußt** Franz Xaver, led. Dienstknecht von Gars, B.-A. Wasserburg, geb. 2.4.57 in Mettenheim, A.-G. Mühlbühl, weg. Betrugs auf Anord. des l. A.-G. Wasserburg. Civil-Drt: nächstes Gef. (D 140);

2138. **Knechtler** Lorenz*, led. Glaser von Haag, B.-A. Wasserburg, geb. 26.5.76 in Wasserburg, weg. Betrugs auf Anord. des l. Vdg. Traunstein, wohn abzuliefern (B 143).

Traunstein 3/3 1902.

A. Staatsanwalt.

*) Zul. 2712079 (1902).

2139. **Conti** Giacomo (Jakob), geb. 24.7.77 in Rimaco, Prov. Udine, Oberitalien, zul. in Edelham, Gde. Freichten, A.-G. Burghausen, B.-A. Altötting, weg. Diebstahls auf Anord. des l. A.-G. Burghausen, wohn abzuliefern (1889/101).

Altötting 5/3 1902. Amtsanwalt f. Burghausen.

2140. **Wai** Emanuel, Metzger von Steinbach, A.-G. Waldmohr, B.-A. Homburg, geb. 16.1.58, weg. Fahrenflucht (Erneuer. des Ausschreibens im b. C.-P.-Bl. 1878 Nr. 98 3iff. 7652);

2141. **Hies** Karl, Müller, geb. 17.3.58 in Gersweiler, Kr. Saarbrücken, weg. Fahrenflucht u. Unterschlagung von Dienstgegenständen (Erneuer. des Ausschreib. im b. C.-P.-Bl. 1880 Nr. 27 3iff. 2311);

2142. **Reiß** Ludwig, Bierbrauer, geb. 16.9.58 in Sanddorf, A.-G. Homburg, weg. Fahrenflucht (Erneuer. des Ausschreib. im b. C.-P.-Bl. 1881 Nr. 27 3iff. 2462);

2143. **Hohlfeld** Albin, Hutmacher von Löban in Saafien, geb. 1.5.58, weg. Verbr. des Diebstahls, Fahrenflucht u. Unterschlagung (Erneuer. des Ausschreibens im b. C.-P.-Bl. 1880 Nr. 19 3iff. 1445);

2144. **Dreßler** Philipp, Fuhrknecht, geb. 13.3.58

in Hofloch, A.-G. Stadtprozelten, B.-A. Marktbeidenfeld, weg. Fahrenflucht (Erneuer. des Ausschreib. im b. C.-P.-Bl. 1881 Nr. 29 3iff. 2668);

2145. **Fischer** Anton, Schuhmacher von Tiefenthal, A.-G. Marktbeidenfeld, geb. 18.1.58, weg. Fahrenflucht (Erneuer. des Ausschreib. im b. C.-P.-Bl. 1881 Nr. 3 3iff. 218);

2146. **Höder** Wilhelm, Ackerer, geb. 10.3.58 in Medenheim, A.-G. Neustadt a/haardt, weg. Fahrenflucht (Erneuer. des Ausschreib. im b. C.-P.-Bl. 1880 Nr. 96 3iff. 8892);

2147. **Niedhammer** Friedrich, Schuhmacher von Obenheim, A.-G. Frantenthal, geb. 2.4.58 (Erneuer. des Ausschreibens im b. C.-P.-Bl. 1879 Nr. 91 3iff. 7715);

2148. **Augustin** Karl Theobald, Holzarbeiter, geb. 20.8.58 in Wachenheim, A.-G. Dürkheim, B.-A. Neustadt a/haardt, weg. Fahrenflucht (Erneuer. des Ausschreib. im b. C.-P.-Bl. 1880 Nr. 104 3iff. 9541);

2149. **Japp** Wilhelm Otto, Scribent von Otterberg, geb. 14.11.59, weg. Fahrenflucht (Erneuer. des Ausschreib. im b. C.-P.-Bl. 1879 Nr. 92 3iff. 7823).

*) Zul. 5/3 1902. Gericht d. l. b. 8. Inf.-Brigade.

Zum Strafvollzuge sind zu verhaften :

2150. **Gesler** Georg, geb. 22.10.78 in Hainbühl, Gde. Lindau, zul. in Kemerich, Gde. Hufschdorf,

2151. **Hofmann** Andreas Karl, geb. 7.2.78 in Raßchreuth,

2152. **Veitz** Georg, geb. 22.5.78 in Wirsberg,

2153. **Hilhorn** Johann, geb. 26.1.78 in Mairleus,

2154. **Stübinger** Johann Bernhard, geb. 24.8.78 in Thurnau,

2155. **Strider** Konrad August, geb. 12.2.78 in Wirsberg (sämtliche Geburtsorte im B.-A. Kullmbach);

Urt. v. 18.12.1901: weg. je eines Verg. der Verl. der Wehrpflicht je 200 M. Geldstrafe für 40 Tage Gef. Civil-Drt: nächstes Vdg.-Gef. (A 96101).
Bayreuth 4/3 1902. A. Staatsanwalt.

Ausforschungen.

2156. **(Diebstahl auf der Eisenbahn.)** Aus einem Gepäckwagen des Zugs Nr. 121 der k. württ. Staats-eisenbahnen wurde am 8.2.1902 vermutlich auf der Station Heffenthal, württ. A.-G. Hall, von unbekanntem Thäter ein an Ernst Richter, Buchhandlung in Hall* adressiertes Paket gestohlen, welches folgende Bücher im Werte von 34 M. 30 S. enthielt: 9 franz. u. engl. Taschenwörterbücher, 1 Schulatlas von Dierke u. Gähler, 1 Sammlung Hefchen, 10 Kellam, Universalbibliothek, 1 Richter, Vaterunser in Bildern, 1 Thumann, Vaterunser in Bildern. Um Findung u. fahndienliche Mitteilung wird gebeten.

Hall (Württ.) 4/3 1902. A. Staatsanwalt.

2157. **Enders** August, led. Müller von Zondernau, B.-A. Neustadt a/zh., geb. dort 4.3.57, ist Gehobensbagant u. erschwandelt fortwährend Reisewortschiffe. Derselbe wollte beimgehindet bezw. der Landesverwaltungsbehörde überwiesen werden (400).

Neustadt a/zh. 1/3 1902. A. Bezirksamt.

Um Ermittlung und Bekanntschaft des Aufenthaltss nachbezeichneter Personen wird ersucht:

2158. **Christmann** Otto, led. Schmied von Föckel-

berg, B.-A. Anfel, geb. dort 2.7.78, weg. Körperverl. (B 91).

Kaiserslautern 5/3 1902. A. Staatsanwalt.

2159. **Fürst** Anton, verb. Tagelöhner von Hlern, A.-G. Rentirgen b. hl. Blut, B.-A. Kösting, geb. 25.3.60.

2160. **Fürst** Anna, Tagelöhnerfrau von dort, als Zeugen (B 81).

Traunstein 6/3 1902. A. Unterj.-Richter.

2161. **Hormann** Beugel (Waclaw), verb. Gymnastiker von Wpuiß, B.-G. Deutsch-Wod (Brod Nemecky), geb. dort 21.4.68, als Zeuge (C 169).

Kempten 5/3 1902. A. Staatsanwalt.

2162. **Röhl** Josef, verb. Tagelöhner, geb. 12.12.73 in Hahnbüchried, B.-A. Regen, weg. Körperverl. (577 b).

München II 3/3 1902. Amtsanwalt.

2163. **Locher** Josef, led. Kamintzeher, geb. 14.10.78 in Memmingen, weg. Betrugs u. A. (A 102.106).

Memmingen 4/3 1902. Amtsanwalt (Stadt).

2164. **Warkl** Maria*, led. Kellnerin von Riedau, B.-G. Scharding, Obersterr., geb. dort 23.8.80, weg. Diebstahls (F 7352/101).

München I 5/3 1902. Amtsanwalt.

*) Zul. Weil. 11/1902 (Landesverwaltungs).

2165. **Reitberger** Georg, led. Dienstknecht, geb. 28.4.83 in Riepering, Gde. Zillham, N.-G. Wasserburg, weg. Unterschlagung (45).
 Deggendorf 6/3 1902. Amtsanwalt f. Hengersberg.

2166. **Strobel** Georg, led. Tagelöhner von Holzheim, N.-G. Nördlingen, als Zeuge (A 296).
 Memmingen 6/3 1902. K. Unt.-Richter.

2167. **Weigmann** Otto, verh. Zeilmeister, geb. 28.10.46 in Frankenberg i/Sachsen, N.-D. Hloha, weg. Betrugs (A 168401).
 Memmingen 6/3 1902. Amtsanwalt (Stadt).

2168. **Schottner** Christian, led. Väterlebrling von Berg, B.-A. Neumarkt i/D., geb. dort 26.9.85, weg. Unterschlagung (C 890).
 Nürnberg 6/3 1902. Amtsanwalt (Stadt).

2169. **Jöpfel** Josef, led. Dienstknecht von Bergheim, N.-G. Neuburg a/D., geb. dort 28.7.79, weg. Körperverl. (23).
 Ingolstadt 3/3 1902. Amtsanwalt (Stadt).

2170. **Braun** Stefan, led. Dienstknecht von Graßau, N.-G. Traunstein, geb. dort 16.12.81, weg. schw. Diebstahls i. R. (F 122).
 2171. **Holzmaier** Georg, led. Dienstknecht, geb. 28.4.60 in Tölz, weg. Betrugs u. Unterschlagung (F 137).
 2172. **Santjohanser** Therese, led. Dienstmagd von Alling, N.-G. Brud, geb. dort 2.6.66, weg. Geblerei (F 137).
 München II 4/3 1902. K. Staatsanwalt.

2173. **Hönle** Karl*, Photographenlebrling von Würzburg, geb. 10.6.83, weg. Unterschlagung (36 VI).
 2174. **Sagger** Nikolaus, verh. Tagelöhner von Zusamzell, N.-G. Wertingen, geb. dort 15.5.51, weg. strafbarer Eignennuzes (III 89401).
 München I 5/3 1902. K. Staatsanwalt.

*) Zul. 26/2041 (1902).

2175. **Ober** Ludwig, led. Schäffler von Grabenstätt, N.-G. Traunstein, geb. 19.6.82 in Taufkirchen, N.-G. Mühlb. d. Weg. Diebstahls (B 112).
 2176. **Diereg** Adoli, led. Tagelöhner von Pfarrkirchen, geb. dort 25.1.67, als Zeuge (B 146).
 Rosenheim 2/3 1902. Amtsanwalt B.

2177. **Diereg** Viktoria, led. Tagelöhnerin von Seeg, N.-G. Füssen, dort geboren (ungef. 40 J., schwarze Haare, bintl sehr stark, bländiger Mantel) u. deren Begleiter:
 2178. **Schneider** Karl*, led. Tagelöhner von Walsenbofen, N.-G. Kempten, geb. dort 8.7.59 (zieml. groß, kräftig, schwarze gewollte Haare, schwarzer Rollbart; hat mit Weg. Diebstahls, braune Zoppe mit grünem Kragen u. Aufschlägen, grünlüche Weste u. Hofe, großer Knack), beide weg. Diebstahls (C 85).
 Kempten 3/3 1902. K. Staatsanwalt

*) Zul. 166/13067 (1901).

2179. **Knapplich** Josef, led. Dienstknecht von Salgen, N.-G. Mindelheim, geb. dort 25.2.71, weg. Unterschlagung (192 A).
 2180. **Schneider** Josef, led. Schweizer von Amendingen, N.-G. Nördlingen, geb. dort 14.6.79, weg. Diebstahls (191 A).
 Kempten 4/3 1902. Amtsanwalt (Land).

2181. **Meister** Anton*, led. Fabrikarbeiter von Többs, B.-S. Meß, Nied.-Deister, geb. 10.6.68 in Donaudorf, Gde. Többs, weg. Betrugs (C 51).
 Nürnberg 4/3 1902. Amtsanwalt (Stadt).

*) Zul. Weil. II/902 (Landesverweisung).

2182. **Schurrer** Max*, led. Buchbinde von Rühpbam, geb. 4.6.76 in Wendelskirchen, Gde. Weigenb. d. A.-G. Dingolfing, weg. Betrugs (374).
 Regensburg I 4/3 1902. Amtsanwalt.

*) Zul. 9/723 (1902).

Widerrufe.

| | |
|--|----------------------------------|
| 1899: 1214. 6134. | 1900: 3168. 11318. 11319. |
| 1901: 8021. 8024. 8025. 9608. 11093. 11094. 11783. 12094. 12295. 12764. 12805. 1302. 13063. 13123. | |
| 1902: 42. 369. 586. 675. 752. 778. 919. 1088. 1134. 1279. 1371. 1485. 1574. 1693. 1755. 1837. 1881. 1882. 1935. | |

Alphabetische Recapitulation der Namen.

| | | | |
|---------------------------------------|--|--|---|
| Augustin Karl Theob. 2148 | Grabhammer Max. 2138 | Rechner Margaretha 2184 | Schneider Karl 2178 |
| Baumgartner Ludwig 2122 | Gud Josef 2124 | Knapplich Josef 2179 | Schurrer Max 2182 |
| Brandl Josef 2181 | Gagen Maria 2127 | Kopp Johann 2121 | Schottner Christian . 2168 |
| Braun Stefan 2170 | Harbauer Anton 2119 | Kocher Josef 2163 | Simbdt Johann 2186 |
| Chrämann Otto 2158 | Haringer Josef 2126 | Markl Maria 2164 | Soak Giacomo (Jak.) 2139 |
| Danzer Mathias 2128 | Heiny Georg 2152 | Mai Emanuel 2140 | Stempfe Michael 2128 |
| Drehler Philipp 2144 | Hönle Karl 2178 | Niebbammer Friedrich 2147 | Stibinger Joh Bernh. 2154 |
| (G)ligner Wilhelm 2120 | Hirtreiter Franz 2127 | Ober Ludwig 2175 | Stricker Konrad 2155 |
| Onders August 2157 | Hofer Viktoria 2177 | Wähhorn Johann 2163 | Strobel Georg 2166 |
| Fürst Anna 2160 | Holmann Andr. Karl 2151 | Wider Wilhelm 2146 | Wereg Adoli 2176 |
| Fürst Anton 2159 | Hohfeld Albin 2143 | Reitberger Georg 2165 | Weber Johann 2127 |
| Fischer Anton 2145 | Holzmaier Georg 2171 | Reiter Anton 2181 | Weich Ludwig 2142 |
| Fornmann Wenzel 2161 | Hornauer Kreszenz 2135 | Ries Karl 2141 | Weigmann Otto 2167 |
| Fragetti Justus 2182 | Hunbauer Katharina 2129 | Rottenfuser Anna 2150 | Wapp Wilhelm Otto 2149 |
| Geiger Elise 2128 | Juß Franz Xaver 2137 | Santjohanser Therese 2172 | Wöpfel Josef 2169 |
| Geisler Georg 2150 | Kölbl Josef 2162 | Sagger Nikolaus 2174 | |
| Genies Jakob 2125 | Käbelsper Lorenz 2138 | Schneider Josef 2180 | |

Dr. Wilh. Sch. Buchdruckerei (Gedr. Barcus) München.



Herausgegeben von der k. Polizei-Direktion München.

Unbekannter Verhafteter.



2187. Neben abgebildeter Mann, dessen Angabe, er heiße Georg Vogl, sei led. Schloffer von Passau, geb. dort 10.5.74 als Sohn der in Passau wohnhaften Bahnarbeitersebelente Johann Vogl u. Lucille, geb. Bückler, sich als unwarer erwiesen hat, befindet sich hier wegen Bettels in Haft. Er behauptet, zuletzt vor 5 Jahren bestraft worden zu sein, verweigert aber die Angabe des betr. Gerichtes. Er scheint ein unsicherer Hecerespflichtiger oder ein entpinnener Sträfling zu sein. Sachdienl. Mitteilung



über die Person des Unbekannten erbeten (B 130).

Freising 6/3 1902.

Amtsanwalt (Stadt).

Gerichtliche Haftbefehle.

Die bezeichneten Personen sind an die verfolgenden Behörden — **Militär-Arrestanten an die nächste Militärbehörde (Bezirks-Commandos ausgeschlossen)** — abzuliefern, wenn nicht ausdrücklich andere Bestimmung getroffen ist.

2184. **Reinbetmer** Vertha, led. Kellnerin von Carlsberg, A.-G. Grünstadt, B.-A. Frantental, geb. 13.5.79 in Straubing, weg. Diebstahls auf Anord. des k. A.-G. Deggendorf. Einl.-Ort: hief. Vdg.-Gef. (C 123 u. 173).

Deggendorf 6/3 1902. R. Staatsanwalt.

2185. **Haitz** Johann, led. Bäcker von Murnau, A.-G. Straubing, geb. dort 10.9.77, weg. Diebstahls auf Anord. des k. A.-G. München I. Einl.-Ort: hief. Gef. am Anger (V 221).

München I 7/3 1902. R. Staatsanwalt.

2186. **Gruschwitz** Karl Hugo, verb. Rentier u. Privatier von Neidenbach i. Vogtland, säch. A.-G. Blauen, Kr.-G. Zwidau, geb. dort 7.9.50, zuletzt in Rainsdorf, A.-G. Dettelbach, B.-A. Nisingen (ungef. 1,65 m, schwächliche Statur, blaß, Haare, Schnurr- u. Vollbart dunkelblond, letzterer kurz geschnitten u. grau meliert, spitze Nase, gut gepflegte Hände, scharfer stehender Blick, trägt an einer Hand mehrere Ringe), weg. Betrugs. Einl.-Ort: nächstes Ger.-Gef.

Würzburg 7/3 1902.

R. Unt.-Richter I.

2187. **Guntow** Michael Johann, led. Friseur von Langenzdorf, A.-G. Bernau, geb. dort 16.3.72, weg. Veleidigung u. a. (A 393).

2188. **Gaas** Johanna*), led. Händlerin von Gnaß, B.-G. Feldbach, Steiermark, geb. dort 2.5.65, weg. Diebstahls u. a. (A 444 u. 463), beide auf Anord. des k. A.-G. Memmingen. Einl.-Ort: hief. Vdg.-Gef. Memmingen 7/3 1902. Amtsanwalt (Stadt).

*) Zul. 15111982 (1901).

2189. **Hoifetter** Maria, geb. Wernner, verwittw. Magd von Thalheim, A.-G. Erding, geb. 9.4.52 in Zielberg, Gde. Jandelsbrunn, A.-G. Waldkirchen, B.-A. Wolfstein (nabezu 50 J., mittelgroß, kräftig, hellblondes Haar, welches sie aber mitunter schwarz zu färben scheint, volles Gesicht, Kropf, sehr starke Hüfte) u. b. C.-P.-Bl. 1900 Nr. 94 Bitt. 8027 auf Anord. des k. A.-G. Weilheim weg. Diebstahls zur Verhaftung ausgeschrieben, treibt sich unter dem Namen Maria **Waler** von Frauenberg herum u. führt auf diesen Namen lautende Legitim.-Papiere (C 688100).

München II 7/3 1902.

R. Staatsanwalt.

2190. **Rapp** Gustav, led. Schafshecht, geb. 3.7.79 in Roth, Gde. Tagtzell, württ. A.-G. Ellwangen (ziemlich groß, kräftig, blond, bartlos), weg. Diebstahls auf Anord. des k. A.-G. Mergentheim. Einl.-Ort: hief. A.-G.-Gef.

Mergentheim (Württ.) 5/3 1902. K. Staatsanwalt.

2191. **Mayer**, geb. Riber Philomene, genannt Wilhelmine, geb. 7.7.73 in Ellwangen, von ihrem Ehemann, dem Dreher Johann Mayer in Viberach getrennt lebend (mittelgroß, schlank, dunkle Haare, bleiches Gesicht, soll schlechte oder falsche Zähne haben), weg. Abtreibung der Leibesfrucht. Einl.-Ort: hief. Ger.-Gef. (D 3092).

Ellwangen (Württ.) 6/3 1902.

K. Staatsanwalt.

2192. **Wetzer** Johanna, Tagelöhnerwitwe, geb. 6.2.40 in Geisenheim a/Rhein, A.-G. Rüdelsheim, preuß. Prov. Hessen-Nassau (Hut u. Kleid schwarz, braunrote Wäsche), weg. Vertrags auf Anord. des k. A.-G. Erlangen. Einl.-Ort: nächstes A.-G.-Gef. (142143).

Erlangen 6/3 1902. Staatsanwalt (Stadt).

2194. **Bauer** Simon, led. Tagelöhner von Weisenfeld, B.-A. Wassenhofen, geb. dort 15.2.77, weg. Verbr. w. d. Sittlichkeits auf Anord. des k. A.-G. Nürnberg. Einl.-Ort: nächstes Gef. (D 179).

Frankfurt a/M 5/3 1902. K. Staatsanwalt.

2195. **Delzer** Ludwig, led. Ausgeber von Reichenberg, geb. 26.12.75 in Brand, Gde. Dummelsdorf, A.-G. Arnstorf, B.-A. Eggenfelden, weg. Unterschlagung auf Anord. des k. A.-G. München I (F 1248).

München I 7/3 1902. Staatsanwalt.

2196. **Göner** Josef, led. Tagelöhner von Kaltenöd, Gde. Söldenau, A.-G. Rißhofen, geb. dort 31.12.71, weg. Betrugs i. N. auf Anord. des k. A.-G. Lauf (D 201);

Lauf 20/1 1902. K. Staatsanwalt.

2197. **Epker** Josef, led. Fischer von Reinhausen, B.-A. Stadtbühl, geb. dort 6.12.76, weg. Rupperei auf Anord. des k. A.-G. Nürnberg (F 101). Einl.-Ort i. beide: Nürnberg.

Nürnberg 7/3 1902. K. Staatsanwalt.

2198. **Friedrich** Josef, led. Mühlbursche von Arnstorf, B.-A. Eggenfelden, geb. 18.2.74 in Trostberg, B.-A. Traunstein, weg. Betrugs auf Anord. des k. A.-G. Passau. Einl.-Ort: nächstes A.-G.-Gef. (D 147).

Passau 3/3 1902. K. Staatsanwalt.

2199. **Hannspurger** Franz, Schneider von Grafenwinn, A.-G. Regenstauf, B.-A. Stadtbühl, geb. 9.1.79, weg. Einbruchdiebstahls (160 VI);

Regenstauf 2/3 1902. K. Staatsanwalt.

2200. **Schreiner** Johann, led. Maurer von Langquaid, A.-G. Rottenburg i/N., geb. 30.10.75 in München, weg. Diebstahls (XII 135), beide auf Anord. des k. A.-G. München I. Einl.-Ort: hief. Gef. am Anger.

München I 8/3 1902. K. Staatsanwalt.

2201. **Knapp** Karl Friedrich, Diensthof, von Trautskirchen, A.-G. Markt Erlbach, B.-A. Neustadt a/Misch, geb. 14.8.58, weg. Diebstahls auf Anord. des k. A.-G. Markt Erlbach. Einl.-Ort: nächstes Gef. Drachmadracht (40 D).

Fürth 6/3 1902. K. Staatsanwalt.

2202. **Hochhauser** Johann, led. Tagelöhner von Rübtorf, B.-A. Griesbach, geb. 27.12.81, weg. Diebstahls auf Anord. des k. A.-G. Landsbut. Einl.-Ort: hief. Vdg.-Gef. (561 II).

Landsbut 7/3 1902. K. Staatsanwalt.

2203. **Vögl** Therese, Schuhmacher von Niederseeon, Gde. Seeon, A.-G. Trostberg, B.-A. Traunstein (5) 55 J., hintl. am rechten Fuße; führt eine Spielboxe bei sich, weg. Diebstahls auf Anord. des k. A.-G. Mallersdorf. Einl.-Ort: nächstes Ger.-Gef. (364).

Trostberg 7/3 1902. K. Staatsanwalt.

2204. **Metz** Karl, led. Maler von Bamberg, geb. 16.8.65 in Grembsdorf, A.-G. Höchstädt a/Misch, zul. in München (1,57 m, unterfeit, schwarze Haare, brauner Vollbart, graue Augen, schwarze Augenbrauen, spitze Nase, hohe Stirn, breites Gesicht, verkrüppeltes rechtes Bein), weg. Unterschlagung. Von Verhaftung Drachmadracht ander (10347).

Bamberg 24/2 1902. K. Staatsanwalt.

2205. **Muprecht** Philipp, verw. Maurer von Weisenheim a/Berg, A.-G. Dürkheim, B.-A. Neustadt a/Hdt., geb. dort 19.3.54, weg. Diebstahls auf Anord. des k. A.-G. Neustadt a/Hdt. Einl.-Ort: nächstes A.-G.-Gef. (305 B).

Neustadt a/Hdt. 6/3 1902. K. Staatsanwalt.

2206. **Sellmeier** Johann*, verh. Tagelöhner, geb. 29.2.76 in Burgstall, A.-G. Geisenfeld, B.-A. Wassenhofen, w. Betrugs auf Anord. des k. A.-G. München II (238900).

München II 6/3 1902. Staatsanwalt.

*) Zul. 90/63905 (1901).

2207. **Stadler** Ottilie, led. Dienstmagd von Hauerndorf, Gde. Schaibing, A.-G. Wegscheid, geb. dort 13.12.72, weg. Verbr. des Diebstahls auf Anord. des k. A.-G. Straubing. Einl.-Ort: hief. Vdg.-Gef. (370 II).

Straubing 6/3 1902. K. Staatsanwalt.

2208. **Herrmann** Johann Baptist, led. Diensthof von Radenthal, Gde. Vorkhof, A.-G. Oberviethart, geb. 22.6.85 in Eslaru, A.-G. Rohenstrauf, weg. Diebstahls auf Anord. des k. A.-G. Oberviethart. Einl.-Ort: hief. Vdg.-Gef. (44 B).

Rohenstrauf 5/3 1902. K. Staatsanwalt.

2209. **Regel** Heinrich, Bildhauer von Gundelsheim, A.-G. Bamberg II, geb. 1.9.78, weg. Betrugs auf Anord. des k. A.-G. Bamberg I, w. abzuliefern (A 134).

Bamberg I 7/3 1902. Staatsanwalt.

2210. **Höfler** Josef, led. Diensthof von Hauerndorf, B.-A. Eichstätt, geb. dort 24.5.59, weg. Betrugs i. N. auf Anord. des k. A.-G. Oeding. Einl.-Ort: nächstes A.-G.-Gef. (C 128).

Oeding 7/3 1902. K. Staatsanwalt.

*) Zul. 145/11448 (1901).

2211. **Spengler** Otto Heinrich, Infant. 12. Rats., led. Zimmermann, geb. 29.8.81 in Reichenbach i/N., A.-G. Mauen (1,71 m, kräftig, hellblond, rechter Arm tätowiert, Anzug, schwarze Sammtboxe u. Toppe, hohe Stiefel, breitkrämpiger schwarzer Filzhut), weg. Fahnenraub. Einl.-Ort: Mil.-Arrestanstalt Neu-Ulm oder nächste Militärbehörde (223 a).

Neu-Ulm 7/3 1902. Gericht der 2. Division.

2212. **Etter Stefan***, verb. Schächler (Küfer) on Grönenbach, A.-G. Memmingen, geb. 16.11.73 i Ertheim, A.-G. Ottobeuren, B.-A. Memmingen, beg. Diebstahls i R. auf Anord. des f. A.-G. Mindelheim, wohn abzuliefern (C 88).
Memmingen 8/3 1902. R. Staatsanwalt.

*) Zul. 221411 (1902).
2213. **Wipfl Franz**, Bierbrauer von Kleinalteter, A.-G. Neumarkt i D., geb. dort 28.1.64, weglicher Anschuldnung auf Anord. des f. A.-G. Nymenstadt. Einl.-Ort: hief. Vdg.-Ger. (B 205).
Kempten 7/3 1902. R. Staatsanwalt.
2214. **Weisenberger Anton**, led. Dienstknecht von

Lampolz, Gde. Böhen, A.-G. Ottobeuren, B.-A. Memmingen, geb. 5.5.68 in Hörenbaufen, D.-A. Laupheim, weg. Diebstahls (5).

Markt Oberdorf 7/3 1902. Amtsanwalt f. Obergünzburg.

Zum Strafvollzuge ist zu verhaften:

2215. **Wirth Martin**, led Tagelöhner von Emersacker, A.-G. Wertingen, geb. 13.11.81 in Wertingen; Ur. v. 27.1.1902: weg. Diebstahls 10 Tage Gef. Einl.-Ort: nächstes Vdg.-Ger. oder Strafvolstr.-Ger. (B 75).

München I 5/3 1902. S. Staatsanwalt.

Ausforschungen.

2216. **Maub**, verübt am 12.1.1902 bei Degerndorf, L.-G. Wolfratshausen, an dem Tagelöhner Mathias Strobl (b. C.-R.-Bl. 1902 Nr. 6 Ziff. 352 u. Nr. 10 Ziff. 795). Der Verbaht gegen Friedrich **Wallerger**, richtig **Wallerger**, bzw. **Johann Vagoretti** hat sich nicht bestätigt. Es wird um Forchung nach dem Komditor Josef **Peller** von Jinning am Holz, A.-G. Dorfen, B.-A. Erding, geb. in Grafing, erucht (F 27).

München II 6/3 1902. R. Staatsanwalt.

2217. **Schöhlen** wurden am 27.2.1902 nachmitt. zwischen 1 $\frac{1}{2}$ u. 4 Uhr aus der Wohnung des Schuhmachers Georg Dietrich in Langenfeld, A.-G. Scheinfeld, i fib. fast neue Remontoiruhr mit goldenen Zeigern u. Fabr.-Nr. 13034, nebst feingliederiger 1/2. Kette, ferner 1 weifmetallene, an mehreren Stellen des Gehäuses etwas beschädigte Remontoiruhr, weifses Zifferblatt mit roten u. blauen Mänschen dekoriert, Fabr.-Nr. 13173, nebst großhänd. Nidelkette mit fib. Anhängel (Bild des Ritters St. Georg) — 43 D —

München 6/3 1902. R. Staatsanwalt.

2218. (**Verügerlicher Handel mit falschen alten Münzen**.) Anfangs Januar 1902 wurden in Schwandorf, B.-A. Burglengenfeld, von einem Mann (ungef. 23 J., mittelgroß, etwas mager; schwarzer Filzhut, zottige Zoppe mit schwarzem Pelztragen, graue Hoje) alte Münzen, welche nur 40 S wert sind, um 10 M für das Stück zum Kauf angeboten. Von 2 zu Gerichtsbanden gekommenen Münzen ist die eine ein sog. Marienhaler mit der Umschrift „Patrona Bavariae 1760“, auf der Rückseite befindet sich das Bild Max Josefs mit der Umschrift: D. G. Max. Jos. U. B. D. S. R. J. A. & E. L. L. L., die zweite Münze zeigt auf der Vorderseite einen Doppeladler mit der Umschrift: „Conserva nos in pace. Domine“ u. auf der Rückseite: drei Wappen, von zwei Wappentieren gehalten, mit der Umschrift: „Mon. no. Thurencensis civitatis imperialis“. Nach den Erhebungen wurden die Münzen (meist sog. Georgshaler) in Kempten von Uhrmacher Heinrich Langheimer auf Bestellung eines angeblichen Anton Cepcač angefertigt u. in postlagernden Sendungen nach Landsbut, Simbad, Passau, Straubing, Regensburg u. Wasserburg geschickt. Fahndung, Festnahme des Schwindlers u. Drahtnachricht erbeten (C 120).

Amberg 7/3 1902. R. Staatsanwalt.

2219. **Wittels Einbruch**s wurden vom 21. auf 25.2.1902 zwischen 9 $\frac{1}{2}$ Uhr abends u. 2 $\frac{1}{2}$ Uhr früh aus dem Anwesen des Bauers Josef Späuer in

Ernsting, Gde. Gumattentkirchen, A.-G. Neumarkt a/Rott, B.-A. Mühldorf, entwendet: 1 weifbledernes Gefäß mit ungef. 10 Pfund Rindschmalz, 1 braunglasiertes irdenes Gefäß mit ungef. 8 Liter Rahm, 4 Stück Rauchfleisch, 1 Paar neue, an den Doppelsohlen mit rundlöpligen Nägeln, an den Absätzen mit Stiften beschlagene Zugstiefelchen, 1 kleines Email-Salzgefäß, innen weiß, außen blau, 1 Paar weifwollene Haubthandschuhe, 1 wollenes rot-grün- u. blaufarriertes Kaputuch, 1 neue Mundbarmonita mit weifem Mundblech, u. 15 einzelne Biennige, die als sog. Almofengel in einer Geldbörse enthalten waren. Verdächtig: eine ans 2 Männern u. 1 Frauensperson bestehende böhmische Korbflchterbande, welche 2 Tage nach dem Einbruch in der Gegend von Ampfing, A.-G. Mühldorf a/Inn, bei Krämeru u. dergl. Schmalz zum Kaufe angeboten hat. Beschreibung der verdächtigen Männer: der eine, welcher Franz **Jirna** oder **Grna** heißen soll u. ein Arbeitsfranz oder einen Wandergewerbeschein bei sich führt: 24 25 J., auf mittelgroß, unterseht, hellblondes Haar u. Schnurrärtchen, rötliches Gesicht; bräunliche abgetragene Zoppe u. Weiße, gut erhaltene lange Faltenstiefel, große langgliedrige Nidelstiefel, ähnlich wie sie die Wegger tragen, Ruckfack; der andere: ungef. 25 J., ungef. 1,65 m, unterseht, schwarze Haare, schwarzer ziemlich starker Schnurrbart; schwarzer Filzhut, abgetragener Anzug, grüner Ruckfack. Beschreibung der Frauenperson: 20—25 J., auf mittelgroß, schwarze Haare; brauner Schwps, roter etwas bräunlich augenweiner Rod; führte eine 2—3 Liter fassende Milchkanne aus Blech mit sich. Sachdienliche Mitteilung erbeten (IV 560).

Landshut 8/3 1902. R. Staatsanwalt.

2220. **Uib. Remontoiruhr** mit gravierten Goldreifen, weifem blaugeränderten Zifferblatt, Fabriknummer 97977, wurde am 29.9.1901 dem Tagelöhner Johann **Wiant** in Regensburg auf der Strafe von einem 20—25 jähr. mittelgroßen Burfchen gestohlen (279).

Regensburg I 19/1 1902. Amtsanwalt.

2221. (**Einmilt-Schwindler u. Dieb**.) Dem Anschreiben vom 25.2.1902 im b. C.-R.-Bl. 1902 Nr. 25 Ziff. 1931 wird nachgetragen: Der Geführte ist vermutlich im Besitze eines an den Namen Johann **Graf** lautenden gestohlenen Militärpaffes u. führt u. a. vielleicht auch diesen Namen (14757. D 676).

Karlsruhe (Baden) 7/3 1902. Gr. Staatsanwalt.

2222. **Schuberth** Johann Nikol, led. Handarbeiter von Hof, geb. 22.5.71 in Weißdorf, A.-G. München, erschwindelt allerorts Reiseunterstützungen u. Fußbekleidung. Erfaß wird verweigert. Ueberweisung an die Landespolizeibehörde erbeten.

H of 4/3 1902.

Armenpflégskassentrat

2223. **Raßl** Georg, geb. 20.2.81 in Oberabrain, Gde. Dhu, A.-G. Landshut, als unsicherer Heerespflichtiger.

Landshut 7/3 1902.

Civ.-Vorhändler

Bez.-Amt.

Um Ermittlung und Bekanntgabe des Aufenthalts nachbezeichneter Personen wird ersucht:

2224. **Maier** Josef*, led. Tagelöhner von Ergolding, A.-G. Landshut, geb. dort 15.3.81, weg. Unterschlagung (B 871);

2225. **Ulbricht** Franz, led. Steinbauer von Wien, geb. dort 8.9.77, weg. gef. Körperverl. (D 943).

Nürnberg 5/3 1902. Amtsanwalt (Stadt).

*1) Zul. 8/613 (1902).

2226. **Benninger** Josef, led. Schuhmacher von Landau a/Rh., geb. dort 31.8.76, weg. Körperverl. (C 179).

Kempten 4/3 1902.

Amtsanwalt.

2227. **Volte** Paul Richard Wilhelm, Verkäufer, geb. 10.1.84 in Leipzig-Neustadt, weg. Unterschlagung (VI 96).

Leipzig (Sachsen) 5/3 1902. Amtsanwalt.

2228. **Kreinbühl** Jakob, 17.3., Dienstknecht von Rodenbach, weg. Milchfälschung (111).

Worms (Heßen) 6/3 1902. Gr. Amtsanwalt.

2229. **Schöpf** Josef*, verb. Techniker von Jünzig, B.-G. Jünzbruck, geb. 20.12.71 in Jünzbruck, weg. Betrugs (D 6319).

München I 6/3 1902.

Amtsanwalt.

*1) Zul. 19/1421 (1902).

2230. **Fuchs** Genovefa, led. Kellnerin, geb. 25.12.68 in Hellheim, A.-G. Memmingen, weg. Verleitung Dieselbe ist aufzufordern, ihren Aufenthalt anzuzeigen (211213).

München 6/3 1902. Amtsanwalt.

2231. **Wölfermüller (Welfermüller)** Johann, verb. Tagelöhner von Erittern, A.-G. Wartforn, geb. dort 11.7.78 (III 122).

2232. **Bubauer** Johann, led. Schlosserlehrling von Stoffen, A.-G. Landsberg, geb. 11.3.88 Schleißheim (XIII 42), beide weg. Diebstahls.

München I 7/3 1902. Amtsanwalt.

2233. **Wittho** Stefan, Dienstknecht von Kornau, B.-G. Klattau (Klatovy), Böhmen, geb. dort 26.12.56 zul. in Hirschhofen, Gde. Feldkirchen, A.-G. Straubing, weg. Betr. nach § 187 d. A. u. J.-B.-G. (403).

Straubing 7/3 1902. Amtsanwalt.

2234. **Gügel** Martin, led. Maurer von Heroldsbach, A.-G. Forchheim, geb. 28.8.82 in Forchheim, weg. Körperverl. (54 B).

Mürnberg 7/3 1902. Amtsanwalt.

2235. **Reißl** Maria, led. Dienstknecht von Hirschhofen, B.-G. Rensburg a/D., geb. dort 14.12.76, weg. Betrugs (A 797).

München I 8/3 1902. Amtsanwalt.

2236. **Karl** Johann, verb. Dienstknecht u. Steinbauer von Billing, Gde. Buchberg, A.-G. Deggendorf, geb. dort 15.6.72, weg. Betrugs (C 954);

2237. **Schmalzer** Anna, geb. Dettl, getr. led. Kutscherfrau (Kellnerin) von München, geb. dort 20.2.72, weg. Diebstahls (D 973).

München I 19/2 1902. Amtsanwalt.

2238. **Reil** Johann, verb. Betonarbeiter von Köllas, Gde. Döblan, A.-G. Weidenberg, B.-G. Bayreuth, geb. dort 13.11.61, weg. Vergehen m. d. Krankenern.-Ges. (VIII 409/100. 36102).

München I 7/3 1902. Amtsanwalt.

2239. **Zeilmayr** Anton, led. Tagelöhner von München, geb. dort 9.2.48, weg. Diebstahls (F 111).

München II 6/3 1902. Amtsanwalt.

Widerrufe.

1896: 12659.

1897: 4412. 4668.

1898: 1003.

1899: 1485. 8267. 8908.

1900: 9409. 10861.

1901: 173. 5374. 5630. 6422. 7254. 9375. 10936. 11073. 11107. 12332. 12744.

1902: 201. 621. 629. 723. 871. 881. 899. 932. 976. 994. 1059. 1060. 1385. 1404. 1422*

1517. 1758. 1917. 2049. 2075.

*1) Wird bezüglich des Kaver **Kellner** u. der **Maria Kanjl** widerrufen.

Alphabetische Recapitulation der Namen.

| | | | |
|---------------------------------|------------------------------|------------------------------|----------------------------|
| Bauer Simon . . . 2194 | Haas Johanna . . . 2185 | Lubauer Johann . . . 2232 | Schuberth Joh. Nikol 2222 |
| Begoretti Johann . . . 2216 | Haunsperger Franz . . . 2199 | Wager Wilhelmine . . . 2231 | Schmalzer Anna . . . 2237 |
| Baerberaer Friedrich . . . 2216 | Heßl Maria . . . 2235 | Maier Josef . . . 2224 | Sellmayr Anton . . . 2230 |
| Baierlorer Friedrich . . . 2216 | Hertmann Joh. Bapt. 2208 | Maier Maria . . . 219 | Sellmeier Johann . . . 224 |
| Bältermüller Johann . . . 2231 | Hochhauser Johann . . . 2202 | Maier Maria . . . 219 | Simpl Franz . . . 2218 |
| Bilbdo Stefan . . . 2233 | Hoffner Maria . . . 2189 | Meißer Josef . . . 2210 | Srenzler Otto Heinr. 2211 |
| Volte Paul Richard . . . 2227 | Karl Johann . . . 2236 | Weller Josef . . . 226 | Spigler Josef . . . 2197 |
| Wilhelm . . . 2227 | Kaßl Georg . . . 2223 | Wölfermüller Johann 2231 | Stadler Ottilie . . . 2207 |
| Wellerer Ludwig . . . 2195 | Kezel Heinrich . . . 2209 | Wesler Johanna . . . 2192 | Stetter Stefan . . . 2212 |
| Werner Josef . . . 2196 | Kell Johann . . . 2238 | Wesler Theresle . . . 2193 | Ulbricht Franz . . . 2225 |
| Friedrich Josef . . . 2198 | Kellner Kaver (s. Widerr.) | Weinheimer Bertha . . . 2184 | Walz Georg . . . 2183 |
| Kuchs Genovefa . . . 2230 | Knapp Karl Friedrich 2201 | Kaib Johann . . . 2185 | Weißberger Anton 2214 |
| Gügel Martin . . . 2234 | Kopp Gustav . . . 2190 | Kell Karl . . . 2204 | Benninger Josef . . . 2226 |
| Grat Johann . . . 2221 | Kreinbühl Jakob . . . 2228 | Ruprecht Philipp . . . 220 | Wirth Martin . . . 2215 |
| Gruschwitz Karl Hugo 2186 | Kanjl Maria (s. Widerr.) | Schöpf Josef . . . 2229 | Jirnal (Girnal) Franz 2219 |
| Guntow Michael Joh. 2187 | Kagl Theresle . . . 2203 | Schneider Johann . . . 2200 | |

Beilage III zu Nr. 29 des bay. Centr.-Pol.-Blattes 1902.

| Name und Stand
der Landesberufswesen | Alter und Heimath | Behörde,
welche die Ausweisung verfügt,
Datum des Ausweisungs-Beschlusses |
|---|--|---|
| Abel Jakob, led. Korbmacher, | geb. 19.11.53, Knittlingen, Württemberg, | Stadt-Mag. Hof 4.2.1902. — 2 Z. |
| Anton Lorenz, Dienstknecht, | geb. 26.6.63, Reufes, Preußen, | Stadt-Mag. Bayreuth 29.1.1902. — 2 Z. |
| Auer Siegfried, led. Stallschweizer, | geb. 21.8.83, Tilsen, Tirol, | Bez.-M. Neuburg a. D. 13.2.1902. (Bez. 25.3.1902.) — 2 Z. |
| Böbel Rudolf, led. Tischler, | geb. 10.1.80, Grunded, Oesterreich, | Stadt-Mag. Nürnberg 5.2.1902. — 2 Z. |
| Beyer Oskar, verm. Buchbinder, | geb. 9.2.62, Friedeberg, Preußen, | Pol.-Dir. München 1.3.1902. — 2 Z. |
| Böhler Gottlieb, Knecht, | geb. 15.11.63, Buch, Vorarlberg, | Stadt-Mag. Kempten 27.1.1902. |
| Blasche Gustav, led. Spengler, | geb. 28.7.51, Bromberg, Preußen, | Bez.-M. Weilheim 29.1.1902. — 2 Z. |
| Dickert Christian, led. Spängler, | geb. 15.12.74, Bannweil, Württemb., | Bez.-M. Garmisch 17.2.1902. (Bez. 7.2.1902.) — 2 Z. |
| Dobner Lorenz, led. Bäcker, | geb. 28.4.77, Taus, Oesterreich, | Stadt-Mag. Nürnberg 5.2.1902. — 2 Z. |
| Einkstein Bella Anna, led. Sprachlehrerin, | geb. 10.3.77, Ulm, Württemberg, | Pol.-Dir. München 16.2.1902. (Bez. 26.2.1902.) — 2 Z. |
| Enkelmann Friedrich, led. Maler, | geb. 13.12.82, Berlin, | Bez.-M. Kaufen 14.2.1902. — 1 Z. |
| Engeln Sophie, led. Fabrikarbeiterin, | geb. 14.3.77, Augsburg, württemb. Staatsangeh., | Stadt-Mag. Augsburg 12.11.1901. (Bez. 22.1.1902.) — 2 Z. |
| Ernemann Friedrich, led. Schlosser, | geb. 19.8.1, Hannover, | Pol.-Dir. München 22.2.1902. — 2 Z. |
| Ernst Franz, Schlosser, | geb. 28.11.53, Steyr, Oesterreich, | Bez.-M. Erding 20.2.1902. — 2 Z. |
| Eyelt Otto, led. Kellner, | geb. 17.3.82, Wien, | Pol.-Dir. München 27.2.1902. — 2 Z. |
| Fischer Ferdinand, led. Schreiner, | geb. 19.1.40, Rabenstein, Böhmen, | Stadt-Mag. Kempten 9.1.1902. (Bez. 14.2.1902.) |
| Forkmann Leopold, led. Musikdirektor, | geb. 3.9.73, Moys, Ungarn, | Pol.-Dir. München 5.12.1901. — 2 Z. |
| Forkner Franz, led. Feiger, | geb. 10.12.66, Wien, Oesterreich, | Stadt-Mag. Nürnberg 12.2.1902. — 2 Z. |
| Frankfurter David, led. Maler, | geb. 5.11.76, New-York, beh. Schwerte a/Nuhr, Preußen, | Bez.-M. Bamberg II 16.2.1902. — 2 Z. |
| Friedl Otto, led. Zuschneider, | geb. 22.2.78, Waidau, beh. Koblitz, Böhmen, | Pol.-Dir. München 1.2.1902. (Bez. 16.4.1902.) — 2 Z. |
| Gadau Hermann, led. Gelbgießer, | geb. 29.6.82, Magdeburg-Neustadt, Preußen, | Stadt-Mag. Nürnberg 5.2.1902. — 2 Z. |
| Gamper Leo, led. Tagelöhner, | geb. 15.11.87, Meran, Tirol, | Bez.-M. Erding 26.2.1902. — 2 Z. |
| Gehring Georg, led. Buchdrucker, | geb. 16.1.64, Offenbach, Hessen, | Bez.-M. Ochsenfurt 14.2.1902. — 2 Z. |
| Gerold Pauline, led. Magd., | geb. 9.8.85, Mungen, Württemberg, | Pol.-Dir. München 26.2.1902. — 2 Z. |
| Günther Emil, led. Metallarbeiter, | geb. 8.9.81, Erlangen, beh. Sachse-Weimar, | Pol.-Dir. München 15.2.1902. (Bez. 28.2.1902.) — 2 Z. |
| Gräßl Albert Hugo, led. Korbmacher, | geb. 17.6.80, Stübitz, Neuß j. L., | Stadt-Mag. Nürnberg 22.1.1902. — 2 Z. |
| Grenemann Robert, led. Bäcker, | geb. 12.9.72, Breina, Preußen, | Pol.-Dir. München 18.2.1902. — 2 Z. |
| Gurberger Karl, led. Feiger, | geb. 26.1.55, Urtschendorf, Niederösterreich, | Pol.-Dir. München 5.3.1902. — 2 Z. |
| Guski Franz, led. Tagelöhner, | geb. 15.10.55, Kalttern, beh. Lititzkau, Böhmen, | Pol.-Dir. München 16.2.1902. — 2 Z. |
| Hewß Albert, led. Fabrikarbeiter, | geb. 25.3.83, Dresden, | Pol.-Dir. München 25.2.1902. — 2 Z. |
| Häcker Robert, led. Sumorist, | geb. 5.12.76, Alsbach, Hessen, beh. Rürich, Schwyz, | Pol.-Dir. München 17.2.1902. — 2 Z. |
| Hocher Anton, verm. Maurer, | geb. 8.6.48, Reticheten, Böhmen, | Pol.-Dir. München 7.2.1902. — 2 Z. |
| Hocher Albert, led. Maler, | geb. 26.8.78, Schwendi, Württemberg, beh. Ravensburg, | Stadt-Mag. Kempten 31.1.1902. |
| Janouschek Josef, led. Fabrikarbeiter, vorm. Privatbeamter, | geb. 2.2.51, Wien, jetzt nach Kolowrat, Böhmen, | Pol.-Dir. München 1.3.1902. — 2 Z. |
| Janousek Alfred, led. Fabrikarbeiter, | geb. 26.7.61, Prag, Böhmen, | Pol.-Dir. München 19.2.1902. — 2 Z. |
| Keller Hermann, led. Blechharmonika-Geiger, | geb. 27.8.79, Pöblla, sächs. Kr.-G. Zwickau, | Bez.-M. Brud 11.2.1902. — 1 Z. |
| Karl Peter, led. Arbeiter, | geb. 10.5.57, Neuteicherswalde, Preußen, | Bez.-M. Bamberg II 5.2.1902. — 2 Z. |
| Klemens Wilhelm, led. Konditor, | geb. 21.11.70, Geln, | Pol.-Dir. München 8.2.1902. (Ende 17.2.1903.) |
| Klepp Franz, led. Tagelöhner, | geb. 10.3.43, Triptlar, Preußen, | Bez.-M. Ochsenfurt 11.2.1902. (Bez. 1.3.1902.) — 2 Z. |
| Koch Raimund, led. Kellner, | geb. 25.11.76 in Unterrebach, beh. Altschladt-Neß, Niederösterreich, | Pol.-Dir. München 8.2.1902. — 2 Z. |

| Name und Stand | Alter und Heimat | O c c u p a t i o n ,
welche die Ausweisung verfielgt,
Datum des Ausweisungsbefchlusses |
|---|---|---|
| der Landesverwiesenen | | |
| Kosmahl Anna, led. Prostituirte, | geb. 14.6.78, Oberlutter, Braunschweig, preuß. Staatsan.-chörvaer, | Pol.-Dir. München 17.2.1902. (Beg. 6.3.1902.) — 2 J. |
| Krauß Josef, led. Silberarbeiter, | geb. 22.11.45, Gmünd, Württemberg, | Bez.-A. Weilheim 3.2.1902. (Beg. 19.2.1902.) — 2 J. |
| Kunze Karl Moriz, led. Schneider, | geb. 6.11.57, Schmöln, Sachs.-Altenburg, geb. Juidau, | Stadt-Mag. Schwabach 31.1.1902 (Beg. 14.2.1902.) — 2 J. |
| Kurz Josef, led. Tagelöhner, | geb. 24.4.71, Gmünd, bez. Thalgau, Bez.-G. Salzburg, | Bez.-A. Garmisch 2.3.1902. (Beg. 13.2.1902.) — 2 J. |
| Lirdsbauer Karl, led. Kutscher,
Mader Adolf, Komptoirist, | geb. 18.1.74, Penfing, Oberösterreich, geb. 1.6.61, Stobernau, Preußen, | Pol.-Dir. München 28.2.1902. — 2 J.
Stadt-Mag. Augsburg 11.2.1902. — 2 J. |
| Magrius Karl, led. Strumpfwirker,
Managerer Johann, led. Former,
Meier Josef, verw. Schuhmacher,
Mond Nikolaus, led. Schreiner, | geb. 29.8.52, Fischpau, Sachsen, geb. 22.11.78, Egaeding, Oberösterreich, geb. 19.3.49, Dollbrunn, Böhmen, geb. 18.3.69, Ruhrott, Preußen, | Bez.-A. Hof 22.2.1902. (Ende 1.3.03.)
Pol.-Dir. München 1.3.1902. — 2 J.
Pol.-Dir. München 20.2.1902. — 2 J.
Pol.-Dir. München 15.2.1902. (Beg. 11.6.1902.) — 2 J. |
| Paul Karl, led. Friseur,
Pruler Augustin, verh. Schuhmacher,
Pfad Johann, getr. lebender Kellner
Predilala Heinrich, led. Maler, | geb. 3.2.82, Coburg, geb. 1.12.52, Pilowez Böhmen, geb. 22.8.60, Wien, Oesterreich, geb. 29.6.75, Galaturn, Ungarn, bez. G. Dreifaltigkeit l. d. R., Steiermark, | Stadt-Mag. Bamberg 14.2.1902. — 2 J.
Pol.-Dir. München 22.2.1902. — 2 J.
Stadt-Mag. Nürnberg 29.1.1902. — 2 J.
Pol.-Dir. München 1.2.1902. (Beg. 13.4.1902.) — 2 J. |
| Proyer Franz, led. Diurnist,
Prosch Ignaz, led. Weber, | geb. 3.11.55, Linz, Oberösterreich, geb. 2.9.61, Langenau, preuß. L.-A. Kroschütz, | Pol.-Dir. München 21.2.1902. — 2 J.
Bez.-A. Hof 19.2.1902 (Ende 8.3.1903). |
| Reif Johann, led. Schuhmacher,
Rudersdorf Johann Georg, verw. Maurer,
Schuermann Karolina, Prostituirte, | geb. 27.12.54, Bonstetten, Schweiz, geb. 20.12.46, Vahr, Reg.-Bez. Wiesbaden, bez. Wiesbaden, geb. 16.11.74, Zrbach, Hessen, | Pol.-Dir. München 8.2.1902. — 2 J.
Bez.-A. Marktheidenfeld 30.1.1902. |
| Schlar Franz, led. Fabrikarbeiter,
Schmidt Peter, led. Eisenbrecher,
Sannaler Karl, led. Maurer,
Schneider Ferdinand, led. Schlosser,
Schurider Karl Rudolf, led. Bautechniker, | geb. 30.9.77, St. Leonhard, Steiermark, geb. 26.1.56, Jfenburg, Preußen, geb. 4.11.55, Innsbruck, Tirol, geb. 5.6.53, Haynau, Preußen, geb. 29.5.79, München, bad. Staatsangehöriger, | Pol.-Dir. München 15.2.1902. (Beg. 10.3.1902.) — 2 J.
Pol.-Dir. München 16.2.1902. — 2 J.
Bez.-A. Dörfenfurt 16.1.1902. — 2 J.
Bez.-A. Garmisch 4.2.1902. — 2 J.
Pol.-Dir. München 3.3.1902. — 2 J.
Pol.-Dir. München 8.2.1902. (Beg. 19.4.1902.) — 2 J. |
| Schott Josef, led. Kaufmann,
Schreiber Cornelia, Tagelöhnersfrau, | geb. 30.9.78, Karlsbad, Böhmen, geb. 17.3.61, Hächberg, A.-M. Würzburg, württ. Staatsangehöriger, | Pol.-Dir. München 12.2.1902. — 2 J.
Stadt-Mag. Würzburg 31.1.1902. (Beg. 15.2.1902.) — 2 J. |
| Schropp Gustav, led. Schreiner, | geb. 28.11.79, Deufringen, Württ., | Stadt-Mag. Nürnberg 8.1.1902. (Beg. 11.2.1902.) — 2 J. |
| Schroth Peter Georg, led. Spängler, | geb. 25.3.61, Unter-Schönmattenweg, Hessen, | Bez.-A. Dörfenfurt 19.1.1902. — 2 J. |
| Schuller Johann, led. Bautechniker, | geb. 12.10.58, Baden bei Wien, | Pol.-Dir. München 11.1.1902. (Beg. 5.3.1902.) — 2 J. |
| Schulz Max Paul, led. Bäcker,
Stemmer Walburga, led. Kellnerin, | geb. 17.4.71, Danzig, Preußen, geb. 11.2.73, Leutkirch, Württ., | Bez.-A. Bamberg II 21.2.1902. — 2 J.
Stadt-Mag. Kempten 27.1.1902. (Beg. 3.12.1901.) |
| Stolz Richard, verh. Agent, | geb. 11.4.55, Großtabarz, S.-Gotha, | Stadt-Mag. Nürnberg 8.1.1902. (Beg. 4.2.1902.) — 2 J. |
| Timm Wilhelm Otto Friedrich, led. Komiker, Maler u. Dichter,
Tzieme Kurt, led. Tagelöhner,
Wlota Josef, led. Spängler, | geb. 9.4.70, Burchow, Preußen, geb. 2.3.85, Schleberoda, Preußen, geb. 30.12.68, Myslowitz, Preussisch-Schlesien, | Bez.-A. Marktheidenfeld 30.1.1902.
Stadt-Mag. Nürnberg 15.1.1902. — 2 J.
Pol.-Dir. München 1.3.1902. — 1 J. |
| Wdich Johann, led. Maurer,
Wettengel Georg Emil, led. Weber, | geb. 24.4.71, Milland-Sarns, Tirol, geb. 24.4.75, Ebmath, Sachsen, | Pol.-Dir. München 4.3.1902. — 2 J.
Stadt-Mag. Nürnberg 15.1.1902. — 2 J. |
| Wlkel Friedrich, led. Sattler,
Zettl Friedrich, led. Messerschmied, - | geb. 11.4.67, Werden, L.-A. Essen, geb. 2.2.79, Sierning, Oberösterreich, bez. Neuhammer, Böhmen, | Stadt-Mag. Kempten 4.2.1902.
Bez.-A. Kaufen 8.2.1902. — (Beg. 22.2.1902.) — 2 J. |

Bayer. Central-Polizei-Blatt.



Herausgegeben von der k. Polizei-Direktion München.

Gerichtliche Haftbefehle.

Die bezeichneten Personen sind an die verfolgenden Behörden — **Militär-Arrestanten an die nächste Militärbehörde (Bezirks-Commandos ausgeschlossen)** — abzuliefern, wenn nicht ausdrücklich andere Bestimmung getroffen ist.

220. **Argo** Robert, led. Schloffer, geb. 13.10.80 in Leipzig-Konnewitz, weg. Diebstahls;

221. **Dorfner** Jakob, verb. Schleifer, geb. 19.7.48 in Humberdort, weg. Unterschlagung;

222. **Meiter** Johann, verb. Tagelöhner, geb. 13.6.45 in Burgauhen, weg. Sachbeschädigung;

223. **Schlagbauer** Georg, led. Dienstknecht, geb. 15.9.77 in Altmannstein, A.-G. Riedenburg, B.-M. Veitingers, weg. Diebstahls, sämtliche auf Anord. des I. A.-G. Regensburg II.

Regensburg II 543 1902. A. Staatsanwalt.

224. **Berger** Konrad, verw. Korbmacher von Sandjell, A.-G. Schrobenhausen, geb. 8.9.52 in Ludwigsmoos, weg. Betrugs i. R. n. a. auf Anord. des I. A.-G. Neuburg aD. Einl.-Ort: nächstes A.-G.-Gef. (A 121, 127, 136).

Neuburg aD. 843 1902. A. Staatsanwalt.

225. **Wriehl** Josef, led. Schäfer von Untermating, A.-G. Greding, B.-M. Hilpoltstein, geb. dort 31.7.51, weg. Betrugs u. a. auf Anord. des I. A.-G. Eichstätt. Einl.-Ort: nächstes A.-G.-Gef. B 151).

Eichstätt 943 1902. A. Staatsanwalt

226. **Dossenbach** Albert, led. Tagelöhner (Schweizer) von Baar, Kant Zug, Schweiz, dort geboren (17 J., 1.68 m. schlant, schwarze Haare, schwarze Augen, hartlos, gewandtes Auftreten; dunkler Anzug u. Ueberzieher, dunkle Krawatte mit Nadel, auf welcher Münze mit Männerkopf), weg. Unterschlagung auf Anord. des I. A.-G. Aub. Einl.-Ort: nächstes A.-G. (D 131).

Sürzburg 843 1902. A. Staatsanwalt

227. **Geflein** Johannes, Tagelöhner, geb. 15.1.65 in Mesheim (mehr als mittelgroß, unterseht, roter Schnurrbart), weg. Unterschlagung n. Diebstahls. Einl.-Ort: hief. A.-G.-Gef.

Ulm (Bürtt.) 743 1902. A. Amtsgericht.

228. **Gau** Ferdinand, led. Elektromonteur, geb. 23.7.77 in Kirchheimbolanden, Pfalz, z. St. in der Eisenhmelze Dütelingen, Luxemburg, weg. Unterschlagung. Drahtnachricht erbeten (7266).

Kannheim (Waden) 343 1902. A. Amtsgericht N.

229. **Herrmann** Heinrich, Metzger von Main- iondheim, A.-G. Dettelbach, B.-M. Nibingen, geb. dort 28.10.83, weg. Unterschlagung auf Anord. des I. A.-G. Schaffenburg. Einl.-Ort: hief. Vdg.-Gef. (27).

Schaffenburg 643 1902. A. Staatsanwalt B.

2250. **Sobmaier** Simon, led. Dienstknecht von Waging, A.-G. Dorfen, B.-M. Erding, geb. 28.10.59 in Holz, Gde. Waging (mittelgroß, mager, dunkle Haare, brauner Schnurrbart; dunkelgrüner Hut, grauer Rock, dunkelgestreifte Hose), weg. Diebstahls auf Anord. des I. A.-G. Ebersberg. Einl.-Ort: hief. (Gef. an der Baaderstr. (D 80).

München II 943 1902. A. Staatsanwalt.

2251. **Zuß** Heinrich, led. Steinschleifer von Schwarzenbach aSaale, A.-G. Hof, geb. 8.11.81 in Großweidern, A.-G. Kirchheimau, B.-M. Bunsiefel, weg. Widerstands u. a. auf Anord. des I. A.-G. Hof. Einl.-Ort: hief. Vdg.-Gef. (B 34).

Hof 743 1902. A. Staatsanwalt.

2252. **Steinberger** Johann, led. Tapezierer von München, geb. dort 25.9.81, weg. Urkundenfälschung auf Anord. des I. Vdg. Nürnberg. Einl.-Ort: Nürnberg (B 985).

Nürnberg 743 1902. A. Staatsanwalt.

2253. **Kranz** Emma, Dienstmagd von Edenstetten, A.-G. Deggendorf, geb. dort 6.4.80, weg. Diebstahls auf Anord. des I. A.-G. München I. Einl.-Ort: hief. (Gef. am Anger (VIII 211).

München I 1043 1902. A. Staatsanwalt.

2254. **Rehringer** Paulus, Drechslerjohn von Georgensmünd, A.-G. Roth, B.-M. Schwabach, geb. dort 29.9.87, weg. schw. Diebstahls auf Anord. des I. A.-G. Roth (D 160).

Nürnberg 843 1902. A. Staatsanwalt.

2255. **Columbo** Elise, led. Arbeiterin von Neun- nadt aB.-M., geb. dort 23.2.86, weg. falscher An- schuldigung auf Anord. des I. Vdg. Nürnberg (G 663).

Nürnberg 843 1902. A. Staatsanwalt.

2256. **Kramer** Ernestine*, led. Kellnerin von Nied am Niederberg, B.-M. Tulln, Niederösterreich, geb. dort 21.4.81, weg. Diebstahls B 167).

Nürnberg 843 1902. A. Staatsanwalt.

2257. **Müller** Johann, Tagelöhner von Dnissbrunn, A.-G. Weidenberg, B.-M. Forchheim, geb. dort 20.6.66, weg. Betrugs (C 113), beide auf Anord. des I. A.-G. Nürnberg. Einl.-Ort i. sämtliche: Nürnberg.

Nürnberg 843 1902. A. Staatsanwalt.

*) Zbl. 161112689 (1901).

2258. **Bousfa** Franz, led. Tagelöhner, geb. 18.3.52 in Unterdtal (Dolni Mesto), Bez.-H. Ledetich (Ledeč), Böhmen, weg. Diebstahls (H 401).

Memmingen 1043 1902. A. Staatsanwalt (Land).

2259. **Gammel** Johann, led. Dienstknecht, geb. 22.6.66 in Elpersheim, D.-M. Mergentheim, weg. Diebstahls. Einl.-Ort: A.-G.-Gef. Langenburg. Mergentheim (Bürtt.) 843 1902.

Langenburg. A. Staatsanwalt f. Langenburg.

2260. **Karl Josef***, Jun. der 6. Komp. f. 11. Inf.-Rats, Hafner u. Erdarbeiter, geb. 11.4.80 in Bogen (1,62^m m, schlank, blond, Bartanflug, kleiner Mund, Tätowierung an beiden Armen), weg. rechtswidrigen Waffengebrauchs, gef. Körperverl., Fahnenflucht u. Unterschlagung. Einl.-Ort: Mil.-Arrestanstalt f. 11. Inf.-Rats in Regensburg (1042).

Regensburg 8/3 1902. Gericht der 6. Division.

*) Zul. 27/2122 (1901).

2261. **Werkf** Johann, led. Dienstknecht von Hütten, A.-G. Weiden, B.-A. Neustadt a. W.-A., geb. dort 6.4.79, weg. Diebstahls i. N. auf Anord. des k. A.-G. Wunsiedel. Einl.-Ort: hief. Vdg.-Gef. (C 154). Hof 8/3 1902. A. Staatsanwalt.

2262. **Schrauffetter** Otto, led. Dienstknecht von Raitenbuch, A.-G. Weigenburg a. S., geb. 21.4.77 in Großweingarten, A.-G. Roth, B.-A. Schwabach, weg. Betrugs auf Anord. des k. A.-G. Ellingen. Einl.-Ort: nächstes A.-G.-Gef. (C 143). Eichstätt 11/3 1902. A. Staatsanwalt.

2263. **Jagler** Georg, verw. Tagelöhner von Zell b. Geisenfeld, B.-A. Pfaffenhofen, geb. dort 20.4.45, weg. Betrugs auf Anord. des k. A.-G. Geisenfeld, wohin abzuliefern (121).

Pfaffenhofen 3/3 1902.

Amtsanwalt für Geisenfeld.

2264. **Vogl** Johann, led. Händler, geb. 27.7.70 in Buch, Gde. Schwabsberg, würt. L.-A. Ellwangen, weg. Betrugs auf Anord. des k. A.-G. Pfaffenhofen, wohin abzuliefern (73).

Pfaffenhofen 8/3 1902.

Amtsanwalt.

2265. **Schmitt** Job. Georg (angeblich), Maschinenbauer (1,70 m, schmales Gesicht, blonder Schnurrbart, dunkler Käufmantel, grünlischer Rock, schwarzweißgestreifte Hose, gelbe Schuhe; reißt wahrscheinlich mit einer Frauenperson: 1,65–1,68 m, schlank, schmales Gesicht, dunkle Augen, hervorstehende Zähne; schwarzer Hut mit großer Straußenfeder, knielanger, schwarzer Paletot mit Pelztragen, grauer Rock), weg. Betrugs auf Anord. des k. A.-G. Würzburg. Einl.-Ort: nächstes Gef. Drahtnachricht (D. 2). Würzburg 11/3 1902. A. Staatsanwalt.

2266. **Wang** Franz Xaver, led. Vorbereiter von Farrenz, Bez.-G. Zucht, Tirol, geb. dort 1847, weg. Diebstahls auf Anord. des k. A.-G. Sonthofen (8 97).

Sonthofen 11/3 1902. A. Staatsanwalt.

Zum Strafvollzuge ist zu verhaften:

2267. **Eitel** Michael, verw. Tagelöhner von Kolnberg, A.-G. Cham, geb. dort 13.9.47; Un- 16.10.1901: weg. Körperverl. 6 Mte. Gef. Einl.-Ort: Gef.-Anstalt Amberg (32041).

Kempten 9/3 1902.

A. Staatsanwalt.

Ausforschungen.

2268. **(Kaub.)** Am Montag 3.3.1902 abends gegen 7 Uhr wurde auf der Staatsstraße Schirnding-Thiersheim, B.-A. Wunsiedel (unweit der böhmischen Grenze gegen Eger) die Fabrikarbeiterin Katharina Heber von Dietersgrün, Gde. Rothigenbibersbach, A.-G. Thiersheim, von einem Mann angefallen u. ihrer Burschaft von 2 A. W. beraubt. Verdächtig: der arbeitslose **Schneider**, genaunt **Zeidel** Karl Friedrich Theodor, Dienstknecht u. Kutscher von Schwarzenhammer, Gde. Hebanz, A.-G. Kirchenlamitz, B.-A. Wunsiedel, geb. 21.9.46 in Höchstädt bei Thiersheim, B.-A. Wunsiedel (ungef. 1,50 m, unterseht, grane Augen, stumpfe Nase, kleiner schwarzer Schnurrbart, etwas sächlicher Dialekt; schwarzer Halbzylinderhut mit kleinem Kande, dunkle Zoppe). Vorläufige Festnahme des Schneiders erbeten (C 179). Hof 11/3 1902. A. Staatsanwalt.

2269. **(Günmet-Schwindler u. Dieb.)** Dem Ausschreiben vom 25.2.1902 im b. C.-R.-Bl. 1902 Nr. 25 Biff. 1931 u. dem Ausschreiben vom 7.3.1902 im b. C.-R.-Bl. 1902 Nr. 29 Biff. 2221 wird nachgetragen: Der Verfolgte hat am 25. u. 26. Febr. 1902 in Mannheim in der gleichen Weise hintereinander in verschiedenen Häusern sich eingemietet, um den Hausleuten u. Schlafgenossen Geld, Schmuckachen u. Kleidungsstücke zu stehlen. Er hat sich dort als Postbedienter Friedrich **Brechtel**, geb. 20.1.81 in Stuttgart, ausgegeben; er schreibt sehr zugig u. gewandt. Zweifelsohne handelt es sich um einen ganz gemeinefährlichen Dieb. Signalment aus Mannheim: jüdisches Aussehen, 20–22 J., 1,60 bis 1,65 m, ganz schwarze Haare, kleines schwarzes Schnurrbartchen, Mannheimer, nach anderer Angabe altbayerischer Dialekt; schwarzer weicher Filzhut, bläulicher Leberzieher mit Sammttragen, Stehfragen

mit kleinen umgebogenen Ecken, grüne lange Krawatte neuester Mode mit kleiner Nadel, dunkler Anzug, schwarze Hose, vermutlich ganz neue. Kalbleberne (gestöhlene) Jagstiefel neuester Mode mit Einsätzen u. Spitzklappen. Fahndung, Festnahme, Verhaftung, Zufindung einer Photographie u. Drahtnachricht erbeten (15566, D 676).

Karlsruhe (Baden) 11/3 1902.

Or. Staatsanwalt.

2270. **Gschlohen** wurden am 27.2.1902 aus einem Neubau am Michaelsberg in Ulm 10–12 Stück mit verschiedenen Farben gefüllte Tuben im Wert von ungef. 10 M. Verdächtig: **Grafhammer** Max*, Malergehilfe von Neuburg a. D. (28 J., 1,70–1,75 m, längl. Gesicht, gejunbes Ansehen, dunkellockige Haare, dunkles Schnurrbartchen; trug bei seinem am 28.2.1902 erfolgten Weggange von Ulm weichen schwarzen Filzhut u. grauschwarzen Herbstüberzieher (658).

Ulm (Württ.) 8/3 1902.

A. Staatsanwalt.

*) Zul. 28/2133 (1902).

2271. **Wittels Einbruch** wurden am 9.3.1902 vormitt. aus dem Pfarrhofe in Dasing, A.-G. Friedberg, gestohlen: der 3/4% ige Handbrief der bayer. Landwirtschaftsbank Ser. IV Lit. D Nr. 16961 ff. 200 M., 5 schwerhörner Vöfel, hierunter einer K. W. gezichnet, 1 schwarz gefüttertes Etui mit je 6 versilberten Vöfeln, Gabeln u. Messern, 1 silb., innervergold. Schöpföffel, 1 mit grüner Seide gefüttertes Etui mit einem Salatbesteck, 6 Gbtefede mit schwarzen Ebenholzgriff, 1 Knider mit Hirschhorngriff, 1 Revolver, 2 silb. Halsketten, davon die eine mit altem Tbaler, 1 silb. Broche, 2 Paar Ohrringe eines mit schwarzen Steinen, das andere mit Gold

fransen, 40–50 M in Thälern u. Zweimarkstüden, u. 50 M nur aus Zwei- u. Cuipeinnigtlüden bestehend. Ein hiebei ebenfalls gestohlener Fiandbrief der bayer. Landwirtschafsbank zu 1000 M wurde am 10.3.1902 nachmitt. bei einem Bankier in München durch Vermittelung eines Diensthmannes um 981 M 40 S von einem Mann verkauft, der sich fälschlich als „Johann Schneider, Benettstr. 6 in München“ bezeichnete u. beschriebend wird: 36–40 J., 1,70 m, schlant, schwarzer Schnurrbart, städtisch gekleidet, dunkelgrüner Kodenhut, bis ans Knie reichender dunkler Ueberzieher, weißer Stebfragen, dunkle Kravatte, Regenschirm mit gebog. Griff (C 199).

M ü n c h e n 11/3 1902. R. Staatsanwalt.
2272. **Dorn** Margarete, Näherin von Kürberg, wurde im Oktober 1901 ihres am 18.9.1901 ausgefallenen Heimatscheins durch Diebstahl seitens einer unbekannt. Frauensperson verlustig, welche nimmehr diesen Heimatschein zu ihrer Legitimation benötigt u. in der letzten Zeit wiederholt sich unter dem Namen „Margarete Dorn“ aburteilen ließ. Sachpünl. Mitteilung zur Ermittlung dieser Frauensperson erbeten (D).

F ü r t h 7/3 1902. R. Staatsanwalt.
2273. **Albert** Klemens Heinrich, Eisenbahnpalier-
sohn, geb. 13.12.81 in Unterbiling, Gde. Aid.

2274. **Bauer** Georg, geb. 4.3.81 in Weissenbajnen,
2275. **Biesinger** Mathias, geb. 19.5.81 in Gassau,
2276. **Garl** Ludwig, geb. 28.12.81 in Michlbach,
Gde. Bonbruck.

2277. **Kolbeck** Joh. Baptist, Eisenbahnarbeiters-
sohn, geb. 10.5.81 in Achdorf.

2277a. **Kolbeck** Joh. Baptist, geb. 6.6.81 in Reutslam,
Gde. Altfrankhofen.

2278. **Waffnermeier** Martin, Tagelöhnersohn,
Vader, geb. 21.8.80 in Haimersdorf, Gde. Salksdorf.

2279. **Zwedet** Johann, Steinmeiersohn, geb. 18.2.81
in Schnabing (sämtliche angegebene Geburtsorte
liegen im f. Bez.-N. Wilsbiburg), sämtliche als un-
sichere Heerespflichtige.

W i l s b i u r g 1/3 1902. R. Bezirksamt.
2280. **Milinger** Mathias, led. Schreiner von
Oberau (früher Oberammergau), geb. 12.2.79 in
Vartenkirchen, vagiert ständig im Lande umher unter
Ergebnwindelung von Unterstützungen, Meidern,
Schulden zc. u. frequentiert besonders gerne die
Krankenhäuser. Erstg wird verweigert.

O b e r a u 9/3 1902. Gemeinde-Verwaltung.

**Um Ermittlung und Bekanntgabe des
Aufenthalts nachbezeichneter Personen
wird ersucht:**

2281. **Strobl** Anna, Dienstmagd von Jostfünning,
B.-N. Ebersberg, geb. 2.10.85, weg. Diebstahls (X 45).

M ü n c h e n 1 8/3 1902. R. Staatsanwalt.

2282. **Sindenberg** Franz, led. Wirtenmacher,
geb. 11.1.82 in Neu-Ruppin, Hgb. Potsdam, weg.
Unterbringung (22 V).

H e r o l z h o f e n 7/3 1902. R. Staatsanwalt.

2283. **Rehl** Andreas, led. Schneider von Ober-
lauterbach, A.-G. Rottenburg N.-B., geb. dort 9.4.49,
weg. Diebstahls (581 III).

L a n d s h u t 8/3 1902. R. Staatsanwalt.

2284. **Stuhlfauth** Michael, Verb. Fabrikarbeiter,
geb. 1858 in Hahloch, weg. Betrugs (735).

R e u s t a d t 1/3 1902. R. Staatsanwalt.

2285. **Jiehans** Andreas*, led. Dienstknecht von
Reustadt a.D., A.-G. Aueberg, B.-N. Kelheim,
geb. 12.4.58 in Waderstein, A.-G. Ingolstadt, weg.
Diebstahls (C 235101).

M ü n c h e n 1 7/3 1902. R. Staatsanwalt.

2286. **Heber** Josef, led. Kanzlist von Baulus-
hofen, A.-G. Weingries, geb. 5.7.77 in Auerbach,
B.-N. Eichenbach, weg. Verg. ans § 183 N.-St.-G.-B.
Bestrahlung soll nicht erfolgen (C 118).

R e g e n s b u r g 6/3 1902. R. Staatsanwalt.

2287. **Gracita** Johann, led. Kurzwaarenhändler
von Sosise (?), Detterr. (vermutl. Sosise, zu deutsch
Soffich, Gde. Canfanaro, Bez.-G. Pola, Istrien.
Ann. d. Red.), als Beuge (V 23).

A u g s b u r g 10/3 1902. R. Staatsanwalt.

2288. **Danil** Franz, led. Zimmermann, geb. 26.1.73
in Greimharting, A.-G. Frien.

2289. **Kopper** Josef, led. Tagelöhner, geb. 4.6.79
in Rosenheim, beide weg. Diebstahls (35).

R o s e n h e i m 8/3 1902. R. Staatsanwalt f. Frien.

2290. **Röberlein** Josef*, led. Schlosser von
Münnerstadt, geb. 10.9.72 in Uebersee, A.-G. Traun-
stein (zieht mit einer Frauensperson u. Kindern umher),
weg. Betrugs (IV 562).

L a n d s h u t 9/3 1902. R. Staatsanwalt.

*) Jul. 24/1857 (1902).

2291. **Rangohr** Georg, led. Dienstknecht, geb. 11.7.46
in Einborn, A.-G. Dinfelsbühl, weg. Betrugs, ist
aufzufornn, seinen Aufenthalt hierher anzuzeigen.
M e r g e n t h e i m (Bürt.) 7/3 1902. R. Staatsanwalt.

2292. **Kapmann** Philipp, led. Kaufmann von
New-York, geb. 9.11.76 in Warshan, weg. Betrugs
(XI 85);

2293. **Weyenlechner** Ludwig, Zimmermann von
Rosenheim, geb. dort 14.1.73 (ca. 1,68 m, starker
aufwärts gebrechter blonder Schnurrbart), weg. Dieb-
stahls (VII 223).

M ü n c h e n 1 9/3 1902. R. Staatsanwalt.

2294. **Wühlbauer** Peter, led. Schuhmacher von
Rimbach, A.-G. Kösting, geb. dort 3.7.74, weg.
Diebstahls (B 904);

2295. **Schuler** Fritz Thomas*, led. Schlosser von
Münnerberg, geb. dort 7.3.82, weg. Unterschlagung
(C 118).

M ü n c h e n 8/3 1902. R. Staatsanwalt (Stadt).

*) Jul. 13/11050 (1900).

2296. **Cit** Johann, led. Wagner von Franken-
winheim, A.-G. Gerolzshofen, geb. dort 19.6.69, weg.
Betrugs (11-401);

2297. **Stels** Josef, led. Tagelöhner von Biegel-
sambach, A.-G. Buraebrach, B.-N. Bamberg II, geb.
7.5.68 in Heidingsfeld, A.-G. Würzburg, weg. Bet-
trugs u. a. (137501).

W ü r z b u r g 7/3 1902. R. Staatsanwalt Land.

2298. **Tränkle** Matharina, Dienstmagd, geb. 10.4.76
in Freientfels, als Zeugin (J 174501).

D a r m s t a d t (Heisen) 3/3 1902.

Staatsanwaltschaft bei dem Gr. Landgericht
der Provinz Starkenburg.

2299. **Winkl** Max, led. Tagelöhner von Bruck,
A.-G. Rittenau, B.-N. Roding, geb. dort 1.9.82, weg.
Diebstahls (F 196).

M ü n c h e n 1 7/3 1902. R. Staatsanwalt.

2300. **Zimmermann** Heinrich, led. Regenschirmmacher von Carlsberg, A.-G. Grünstadt, B.-A. Frankenthal, geb. dort 23.8.63, weg. Betrugs (B 181).
Neuburg a.D. 7/3 1902. N. Staatsanwalt.

2301. **Käffner** Hedwig*, led. Magd von München, geb. dort 9.4.76, weg. Diebstahls (C 907);

2302. **Wobelhofer** Josef, verb. Sattlermeister von Sielenbach, B.-A. Michal, geb. 27.3.75 in Grafing, A.-G. Ebersberg (F 510);

2303. **Wiedemann** Georg**, led. Kaufmann von Nördlingen, geb. dort 9.2.55 (F 94. 199), beide weg. Betrugs.

München I 10/3 1902. Amtsanwalt.

*) Zul. 5214387 (1900).

***) Zul. 113861 (1902).

2304. **Bernbl** Georg, led. Wasserbauarbeiter von Amerang, A.-G. Wasserburg, geb. dort 16.5.80, weg. Körperverl. (D 165).

München II 10/3 1902. N. Staatsanwalt.

2305. **Beh** Andreas, led. Maurer von Eckartshausen, A.-G. Werned, B.-A. Schweinfurt, geb. 11.5.56 (C 216);

2306. **Grenbel** Peter, led. Sattler von Eltmann, B.-A. Hahfurt, geb. dort 7.2.69 (C 164), beide weg. Betrugs. Sofortige Benachrichtigung erbeten.

Schweinfurt 10/3 1902. N. Staatsanwalt.

2307. **Gruschka** Hans, led. Mechaniker von Wien, geb. dort 28.7.81, weg. Körperverl. (D 951);

2308. **Weinert** Gustav, Schreiner, geb. 11.12.71 in Maximil., Hgb. Viegath, weg. Verg. nach § 153 N.-G.-C. (A 403).

Rürnberg 10/3 1902. Amtsanwalt (Stadt).

2309. **Eglsperger** Wolfgang, led. Dienstknecht von Reisbach, B.-A. Dingolfing, geb. dort 27.10.81.

2310. **Migner** Josef, led. Dienstknecht von Graiessee, Gde. Waldburgskirchen, A.-G. Pfarrkirchen, geb. dort 23.12.77;

2311. **Schnellenberger** Franz, led. Schmied von Laifamühle, Gde. Dirnau, A.-G. Witzlbach, geb. 15.7.74 in Eiberg, Gde. Zimmern, A.-G. Simbach a./N., B.-A. Pfarrkirchen, sämtliche weg. Körperverletzung (170 IV).

Landshut 9/3 1902. N. Staatsanwalt

2312. **Ortner** Margarete, led. Kellnerin von Kleinerdingen, B.-A. Nördlingen, geb. 16.10.72 in Augsburg, als Zengin (B 139);

Augsburg 9/3 1902. N. Staatsanwalt

2313. **Strobel** Matthias, 47 J., Kunstgärtner von Oberreitman, A.-G. Lindau, in Ober-Schwaben, besonders in der Vödensee-Gegend unherziehend, zu dessen vermutlich in seiner Begleitung befindliche Tochter:

2314. **Strobel** Vertha, 19 J., Dienstmagd, als Zeugin in der Strafsache gegen Bernhard Ober hier weg. verurtheilt, energisch anszufordern. Denselben ist gegen anher zu sendenden Nachweis u. unter Hinweis auf die Folgen etwa unentschuldigter Ausbleibens (§ 50 Str.-Verg.-D.) zu erwärmen, daß sie am **Freitag den 21. März 1902** vormitt. 9 Uhr vor dem Schwurgerichte in Ravensburg als Zeugin zu erscheinen haben (D. S. 532).

Ravensburg (Württ.) 13/3 1902.

N. Staatsanwalt

Widerrufe.

1896: 5599.

1897: 2007. 11635.

1899: 6046. 6945. 7291.

1900: 1051. 5022. 7936. 10947.

1901: 470. 1891. 3989. 5829. 6382. 6676. 7550. 8015. 8210. 9682. 10367. 10992. 11238. 11719.

11897. 11954. 12161. 12268. 12508. 12509. 12826.

1902: 31. 71. 138. 205. 248. 913. 935. 970. 1157. 1231. 1400. 1408. 1510. 1564. 1600.

1653. 1753. 1797. 1836. 1842. 1863. 1918. 1924. 1964. 1969. 1976. 1984.

Alphabetische Recapitulation der Namen.

| | | | | | | | |
|-----------------------|------|---------------------|-------|------------------------|------|-----------------------|------|
| Albert Klemens Heinr. | 2273 | Gstein Johannes | 2247 | Sahmann Philipp | 2292 | Seidel Karl Friedrich | |
| Minger Mathias | 2280 | Gau Ferdinand | 2248 | Wanz Franz Xaver | 2266 | Theodor | 2268 |
| Argo Robert | 2240 | Grabhammer Max | 2270 | Merkl Johann | 2261 | Sch Heinrich | 2251 |
| Bauer Georg | 2274 | Grenbel Peter | 2306 | Megenleitner Ludwig | 2293 | Steinberger Johann | 2259 |
| Berger Konrad | 2244 | Hammel Johann | 2259 | Mühlbauer Peter | 2294 | Stelz Josef | 2297 |
| Behringer Paulus | 2254 | Hall Ludwigo | 2276 | Müller Johann | 2257 | Stelzer Michael | 2267 |
| Bernbl Georg | 2304 | Herrmann Heinrich | 2249 | Mohlbart Josef | 2302 | Strobl Anna | 2281 |
| Beh Andreas | 2305 | Hindenberg Franz | 2242 | Ortner Margarete | 2312 | Strobel Vertha | 2314 |
| Behl Andreas | 2283 | Hobmaier Simon | 2250 | Ott Johann | 2296 | Strobel Matthias | 2313 |
| Biesinger Mathias | 2275 | Gruschka Hans | 2307 | Plasfner Martin | 2278 | Stublauch Michael | 2284 |
| Bracia Johann | 2287 | Karl Josef | 2260 | Reber Josef | 2286 | Tränker Katharina | 2298 |
| Bredtel Friedrich | 2269 | Käffner Hedwig | 2290 | Reiter Johann | 2242 | Tweber Johann | 2279 |
| Breinbl Josef | 2245 | Kolbed Joh. Baptist | 2277 | Schlagbauer Georg | 2243 | Voel Johann | 2264 |
| Boucka Franz | 2258 | Kolbed Joh. Baptist | 2277a | Schmitt Johann | | Weinert Gustav | 2308 |
| Dankl Franz | 2288 | Columbo Gise | 2255 | Georg | 2265 | Wiedemann Georg | 2306 |
| Dorfner Jakob | 2241 | Kramer Ernestine | 2256 | Schneider Karl Friedr. | | Winkl Max | 2299 |
| Dorn Margarete | 2272 | Kraus Emma | 2253 | Theodor | 2268 | Zaiger Georg | 2263 |
| Dossenbach Albert | 2246 | Langobert Georg | 2291 | Schnellenberger Franz | 2311 | Ziegler Andreas | 2265 |
| Eglsperger Wolfgang | 2309 | Lapper Josef | 2289 | Schraufstetter Otto | 2262 | Zimmermann Heinrich | 2300 |
| Migner Josef | 2310 | | | Schuler Fritz Thomas | 2295 | | |



Herausgegeben von der k. Polizei-Direktion München.

Verhafteter Dieb.



215. **Neri** Antonio (neben abgebildet), kath., led. Mann von Veiters, A. K. Bozen, Südtirol, geb. dort 1.10.50, Sohn der verstorb. Bäckereigehelfente Antonia n. Rosa Neri, letztere geb. Bajerini, welcher sich früher fälschlich als Antonio **Nardelli**, Mann von Bellino, Oberitalien, bezw. von Venezia, auch als Giovanni **Menio**, led. Mann von Bellino, geb. dort 1.10.19, ausgab, wegen Bettelns u. vielfach weg. Diebstahls verbestraft 1.66^b m, kräftig, schwarzbraune etwas melierte Haare, dunkelbrauner grau-meliertes ziemlich langer Schnurrbart, braune

Haare, dunkelbraune Augenbrauen, langliches sehr faltreiches Gesicht, hohe Stirn, große Nase, ovales Gesicht, am Ballen der linken Hand eine 1 cm lange Schnittwunde, an beiden Händen Krampffäden; spricht deutsch u. italienisch; entwendete am 3.3.1902 vormitt. in einem Kammerladen in Moosach bei München, das momentane Abwesenheit des Ladenpersonales benützend, das in der Ladenkassette vergrabene Geld wurde jedoch hierbei betreten u. verhaftet.

Nachdem Neri möglicherweise in der letzten Zeit noch andere Delikte gegen das Eigentum begangen hat, wird hienüt seinen Bild und Personalbeschreibung mit dem Ersuchen veröffentlicht, sachliche Mitteilungen anber gelangen zu lassen.

München am 1. März 1902.

M. Staatsanwalt.

Gerichtliche Haftbefehle.

Die bezeichneten Personen sind an die verfolgenden Behörden — Militär-Arrestanten an die nächste Militärbehörde (Bezirks-Commandos ausgeschlossen) abzuliefern, wenn nicht ausdrücklich andere Bestimmung getroffen ist.

216. **Wenz** Josef, led. Vater von Moosburg, B. A. Freising, geb. 6.3.71, weg. Diebstahls n. a. auf Anord. des l. A.-G. Landshut. Einl.-Ort: hief. Vdg.-Gef. (605 II).

M. Staatsanwalt.

217. **Gabler** Ludwig, Muecht von Großöllnbach, B. A. Landau a/S., geb. 2.8.81, weg. Diebstahls auf Anord. des l. A.-G. Landau a/S. Einl.-Ort: hief. A.-G.-Gef. (168).

Amtsanwalt.

218. **Dirian** Julius, Schneider von Schovloch, A.-G. Dultelsbühl, geb. 5.1.75, weg. Betrugs auf Anord. des l. A.-G. Windsheim. Einl.-Ort: nachstes Gef. Trautnachricht (41 D).
München am 11. März 1902.

M. Staatsanwalt.

219. **Bielmeier** Maria, led. Waga von Kirchmannach, B. A. Viechtach, geb. 1884 in Bramersberg, Gde. Altersdorf, A.-G. Viechtach, weg. Betrugs n. a. auf Anord. des l. A.-G. Viechtach. Einl.-Ort: hief. Vdg.-Gef. (227 C).

Deggendorf 11.3.1902. M. Staatsanwalt.

220. **Weier** Friederike, led. Dienstmagd von Zoltlingen, A.-G. Höchstädt a/D., B. A. Dillingen, geb. 19.12.77 in München, w. Betrugs u. Unterschlagung auf Anord. des l. A.-G. München I (E 8509/98).
München 1.8.3.1902.

Amtsanwalt.

221. **Reff** Gustav, led. Tagarbeiter, geb. 12.1.81 in Aisch in Böhmen, weg. Diebstahls auf Anord. des l. A.-G. Kirchenlamitz (15).
Münchfeld 19.3.1902.

Amtsanwalt.

232. **Dobermann** Walter, Schuhmacher, geb. 28.11.80 in Neulda, Sachsen-Weimar (1,65 m, unterseht, volles Gesicht, blonde Haare, aufgeworfene Lippen; grünllicher Anzug), weg. Betrugs auf Anord. des k. A.-G. Gerolzhofen. Einl.-Ort: nächstes Ger.-Gef. Sofortige Nachricht hierher erbeten (B 227).
Schweinfurt 1043 1902. A. Staatsanwalt.

233. **Förtsch** Friedrich, led. Dienstknecht von Freiberg, A.-G. Eichtach, B.-M. Staffelfeld, geb. dort 5.6.83, weg. Betrugs auf Anord. des k. A.-G. Pichtenfels (100).

Lichtenfels 743 1902. A. Staatsanwalt.

234. **Vertlein** Johann*, led. Fuhrknecht, geb. 20.7.76 in Schnabelwaid, B.-M. Pegnitz, weg. Betrugs auf Anord. des k. A.-G. Ansbach. Einl.-Ort: hier. Vdg.-Gef. (664).

Ansbach 1143 1902. A. Staatsanwalt (Stadt).

* Zul. 14111095 (1901).

235. **Vell Franz***, led. Knecht von Reubof, Gde. Hochdorf, A.-M. Buralengelfeld, geb. dort 2.11.64, weg. Unterschlagung auf Anord. des k. A.-G. Stadtsamhof (1018).

Stadtsamhof 2712 1902. A. Staatsanwalt.

* Zul. 2621533 (1900).

236. **Vleger** Josef, verh. Schuhmacher, geb. 3.9.63 in Bensheim, Hessen, weg. Körperverletzung u. Bedrohung. Einl.-Ort: württ. A.-G.-Gef. in Leonberg (1411).

Stuttgart (Württ.) 1143 1902. A. Staatsanwalt.

237. **Schmid** Stefan, led. Maurer von Gaunting, A.-G. Starnberg, zul. dort wohnhaft, geb. 13.12.78 in Buchendorf, A.-G. Starnberg, weg. Verbr. w. d. Sittlichkeit. Einl.-Ort: Gef. an der Baaderstr. hier (Tab. 22).

München II 1043 1902. A. Unt.-Richter II.

238. **Socsta** Janas, Tagelöhner, geb. 15.1.79 in Bozowa, zuletzt in Worms, weg. Körperverletzung auf Anord. der I. Strafkammer des gr. Vdg. Darmstadt. Einl.-Ort: nächstes Amtsgg. Von Verhaftung sofort Nachricht anher zu geben (M 25).

Darmstadt (Hessen) 1143 1902.

Gr. Staatsanwalt.

239. **Wagner** Jakob, led. Tagelöhner von Konzenberg, B.-M. Ginzburg, geb. 1.8.67, zuletzt in Augsburg, weg. Diebstahls. Einl.-Ort: hier. Unt.-Gef. Augsburg 1243 1902. A. Unt.-Richter A.

240. **Wünsch** Paul, led. Maler, geb. 5.11.78 in Greibsdorf, Kr. Lauban, Rgb. Pignitz, weg. Diebstahls auf Anord. des k. A.-G. Neumarkt i. C. Neumarkt i. C. 1143 1902. A. Staatsanwalt.

241. **Gartmann** Johann, led. Bahnarbeiter von Lindenhardt, A.-G. Pegnitz, geb. dort 5.8.69, wegen Sittlichkeitsverbrechens auf Anord. des k. A.-G. Neustadt a. Rh.-M., wohn abzuliefern (348 A).

Weiden 1243 1902. A. Staatsanwalt.

242. **Gaut** Adelinus, Tagelöhner von Griesheim, weg. Widerstands. Einl.-Ort: hier. A.-G.-Gef. Ulm (Württ.) 1343 1902. A. Amtsgg.

243. **Wedel** Karl Richard, led. Dienstknecht von Schalkau im Thüringer-Wald, Kr. Sonneberg, Herz. Sachsen-Meiningen, geb. dort 20.11.73, weg. Unterschlagung u. a. auf Anord. des k. A.-G. Kronach. Einl.-Ort: nächstes A.-G.-Gef. (274).

Kronach 1343 1902. A. Staatsanwalt.

244. **Jillloth** Anton, Dienstknecht, geb. 16.10.68 in Rosenfeld, württ. A.-G. Ellwangen (1,70 - 1,75 m, graue kurze Haare, grauer kurzer Schnurrbart, am erbaltene dunkle Kleidung), w. Betrugs auf Anord. des gr. A.-G. Neckarischhofheim, wohn abzuliefern (386).

Kosbach (Baden) 1243 1902. A. Staatsanwalt II.

245. **Müller** Mathias*, led. Tagelöhner von Perles, A.-G. München II, geb. dort 15.10.67, weg. Betrugs i. R. auf Anord. des k. A.-G. München I. Einl.-Ort: hier. Gef. an Anger (VII 205).

München I 1443 1902. A. Staatsanwalt.

* Siehe Ziffer 245 dieser Nummer.

246. **Neufendorfer** Josef, Baumeister des Vogalarn, A.-M. Passau, geb. 22.39 in Ruffing, Gde. Zeitlarn, A.-G. Wilsbosen, weg. Körperverl. u. a. auf Anord. des k. A.-G. Passau, wohn abzuliefern (61).

Passauhofen 1343 1902. A. Staatsanwalt.

247. **Moosburger** Auguste*, led. Dienstknecht von Rosenfeld, B.-M. Sulzbach, geb. 18.4.75 in Jungsstadt, weg. Betrugs i. R. auf Anord. des k. A.-G. Bamberg. Einl.-Ort: hier. Gef. an der Baaderstr. (E 906).

München II 1143 1902. A. Staatsanwalt.

* Zul. 11719151 (1901).

248. **Türer (Dür)** Walburga, led. Dienstmagd von Markt Rober, A.-G. Abensberg, B.-M. Kelheim, geb. dort 22.12.75, weg. Betrugs auf Anord. des k. A.-G. Fürth (B 159).

Fürth 1243 1902. A. Staatsanwalt (Land).

249. **Schrig** Kaspar, Dienstknecht von Reibach, A.-G. Karlstadt, Untertraun, geb. dort 5.8.85, weg. Diebstahls auf Anord. des k. A.-G. Würzburg. Einl.-Ort: nächstes Gef. (D 84).

Würzburg 1343 1902. A. Staatsanwalt.

250. **Anton** Hermann, led. Hilfsmonteur von Eramenburg, Rgb. Potsdam, geb. 15.12.78 in München, weg. Mupperei u. a. auf Anord. des k. A.-G. München I. Einl.-Ort: hier. Gef. an der Gruststr. (I 117201).

251. **Reinhuber** Maria, Wäscherin von München, geb. dort 11.5.79, weg. Betrugs, Diebstahls u. Unterschlagung auf Anord. des k. A.-G. München I. Einl.-Ort: hier. Gef. an Anger (VIII 202).

252. **Klewe** Maria, Wäscherin von Berlin, geb. 25.8.79 in Kirdorf, weg. Betrugs u. a. auf Anord. des k. A.-G. München I. Einl.-Ort: nächstes A.-G.-Gef. (VIII 203).

München I 1443 1902. A. Staatsanwalt.

253. **Deigl** Bartholomäus, led. Dienstknecht von Oberbergsfuchen, A.-G. Neumarkt a. Rh., Kr. Mühlb. d. R., geb. dort 12.1.74, weg. Betrugs. Einl.-Ort: nächstes Gef. (D 180).

254. **Vogl** Johann*, led. Siebmacher von Neumarkt a. Rh., B.-M. Mühlb. d. R., geb. dort 24.6.75, weg. Betrugs i. R. Einl.-Ort: nächstes A.-G.-Gef. (196 C). Beide auf Anord. des k. A.-G. Mühlb. d. R.

255. **Müller** Mathias**, led. Tagelöhner von Perles, A.-G. München II, geb. dort 15.10.67, weg. Betrugs auf Anord. des k. A.-G. Albing (B 193).

256. **Zellingner** Franz, led. Dienstknecht von Fügling, A.-G. Alttötting, geb. dort 8.4.71, weg. Betrugs auf Anord. des k. A.-G. Alttötting (D 193). Einl.-Ort f. beide: nächstes Gef.

Fraunstein 1443 1902. A. Staatsanwalt.

* Zul. 2411982 (1902).

** Siehe Ziffer 245 dieser Nummer.

2317. **Grunt** Wilhelm, verb. Kaufmann von Schirwindt, Nr. Willfallen, Rgb Gumbinnen, geb. dort 30.3.65, weg. Privatankundenfalschung u. a. auf Anord. des L. Vdg. Nürnberg. Einl.-Ort: Nürnberg (D 43).

Nürnberg 143 1902. **N. Staatsanwalt.**

2318. **Janek** Johann, led. Schlosser von Zedlerfel, Bez.-G. Cedowitz (?), Böhmen, geb. 6.1.79 mittelgroß, unterleib, gesunde(Geichtsfarbe, schwarzes Schnurrbartchen; defekte Kleidung, kleiner schwarzer Filzbut, granbraune Zoppe mit braunem Sammtstragen, blane bis an die Knöchel reichende Hufe, rote Strümpfe, Schnürschuhe), weg. **Haubes**, verübt am 10.3.1902 bei Hänselstein. A.-G. Kasch, B.-M. Neunmarkt i. Oxf., wobei er einen Schnappgelbbeutel mit weißem Schloßbügel u. 4 Zehnmargenstücke erbeutete, auf Anord. des L. A.-G. Kasch. Einl.-Ort: bief. Vdg.-Gef. (D 111).

Nürnberg 143 1902. **N. Staatsanwalt.**

2319. **Vögl** Josef, Schuhmacher von Niederseeon, Gde. Seeon, A.-G. Frolberg, B.-M. Traunstein 50-55 J., bunt am rechten Fuße; führt eine Spiel- (so be iuch), weg. Diebstahls auf Anord. des L. A.-G. Kallersdorf. Einl.-Ort: nächstes Ger.-Gef. 364).

Straubing 743 1902. **N. Staatsanwalt.**

2320. **Marguth** Ginteppe, Fiegelarbeiter, geb. 18.9.78 in Bur. esino, Gde. Cividale del Friuli, Prov. Udine, Italien, zul. in Pajjan, weg. Diebstahls auf Anord. des L. Vdg. Straubing. Einl.-Ort: nächstes Ger.-Gef. 1823 III 01).

Straubing 143 1902. **N. Staatsanwalt.**

2321. **Maier** Josef*, led. Hausburche von Ergolding, A.-G. Landsbut, geb. dort 15.3.81 (1,75 bis 1,80 m, schlant, blaß, Haare n. Schnurrbartchen schwarz, Narbe an der rechten Stirnseite; schwarzer Anzug, schwarzer Heberzieher, schwarzer Filzbut, Schnürschuhe, Weststod mit Grief), weg. Nötigungsveruchs, Verobnung u. Sachbeschädigung auf Anord. des L. A.-G. Daag. Einl.-Ort: bief. Gef. an der Vaaderstr. (D 166).

München II 133 1902. **N. Staatsanwalt.**

*) Zul. 2942224 (1902).

2322. **Wittelhammer** Karl, led. Steinträger, Infanterist der 4. Komp. des L. b. 13. Inf. Regts., geb. 27.1.80 in Ehrenberg, B.-M. Pfaffenhofen (1,69 m, unterleib, schwarze Haare, Schnurrbart-ausflug, spitze Nase; trug bei seiner Entferrnung Uniform), weg. Fahnenflucht u. a. Verhaftung u. Ablieferung an den Truppenteil bezw. an das Garnisons-Gef. Ingolstadt erbeten (1075).

Regensburg 123 1902. **Gericht der 6. Division.**

2323. **Sonntag** Jakob, led. Rentner von Regensburg, geb. 17.7.80 in Augsburg, weg. Diebstahls auf Anord. des L. A.-G. Augsburg (1176).

Augsburg 143 1902. **Amtsanwalt (Stadt).**

2324. **Wimmer** Agatha, led. Mumeinacherin von St. Wolfgang, A.-G. Daag, B.-M. Wasserburg, geb. 29.12.76 in Großfaybach, Gde. Wafentegernbach, A.-G. Dorfen, B.-M. Erding, weg. Verlehdigung auf Anord. des L. A.-G. München I (F 7906).

München I 143 1902. **Amtsanwalt.**

Ausforschungen.

2325. **Getrügereien** verübte in Augsburg eine unbekante Frauenperson, angebl. Kaufmannswiwe Johanna Klein von Kronach 28-30 J., mittelgroß, schwarzgekleidet) mittels einer offensichtlich gefälschten Bezeichnung des gr. bad. Bez.-Amtes Heidelberg vom 27.12.1901, worin die Notlage einer Frau Johanna Klein aus Kronach bezeugt wird (A 291).

Augsburg 123 1902. **N. Staatsanwalt.**

2326. **Schier** Johannes, led. Schneider von Venedo (Sprich; Beneklo), Bez.-G. Starkenbach, Böhmen, geb. dort 29.8.52, weg. Diebstahls. Festnahme n. Drahtnachricht erbeten (290).

Frankenthat 103 1902. **N. Staatsanwalt.**

2327. **Dummet** Friedrich, led. Väder u. Bierbrauer von Oberhöllenbach, B.-M. Erlangen, geb. dort 3.10.70, erwid. fortgesetzt Neijevoridünje u. Krankenverspflegung. Heberziehung in ein Arbeitshaus erbeten.

Oberhöllenbach 843 1902. **Gemeindevverwaltung.**

2328. **Getsch** Karl, led. Weber u. Tagelöhner von Nördlingen, geb. 5.9.70, Gewohnheitsstrenner, erwid. fortgesetzt Neijevoridünje u. Krankenverspflegung. Heberziehung in ein Arbeitshaus erbeten.

Nördlingen 113 1902. **Armenpflegschaftsrat.**

Im Ermittlung und Bekanntgabe des Aufenthalts nachbezeichneten Personen wird ersucht:

2329. **Freundl** Rosa, led. Dienstmagd von Mühldorf, geb. 21.10.79 in München, weg. Diebstahls (190).
Bad Aibling 103 1902. **Amtsanwalt.**

2330. **Walter** Josef, Schreiner, geb. 15.8.63 in Ebnet, weg. Diebstahls (547).
Darmstadt (Heffen) 103 1902.

2331. **Angerer** Adam, led. Tagelöhner von Laaber, Gde. Laaberberg, A.-G. Abensberg, B.-M. Kelheim, geb. dort 24.12.61, weg. Sachbeschädigung (A 680);

2332. **Herrmann** Therese, led. Dienstmagd von Neuenhinzlehanen, A.-G. Niedenburg, B.-M. Weingries, geb. dort 18.4.63, weg. Diebstahls (A 1175).

München I 133 1902. **Amtsanwalt.**

2333. **Christoph** Anton*, led. Schuhmacher von Beiderwies, B.-M. Vassau, geb. dort 29.7.80, weg. Betrugs (C 7501);

2334. **Wiesermayer** Franziska, led. Kunstreiterin von München, geb. dort 22.6.66, weg. Unterschlagung (F 637).

München I 123 1902. **Amtsanwalt.**

*) Zul. 5544270 (1901).

2335. **Dausler** Kaspar, led. Tagelöhner von Mauren, B.-M. Donauwörth, geb. 2.11.69 in Ledhanen, B.-M. Friedberg, weg. Körperverletzung u. a. (D 158);

2336. **Rirschberger** Emtbold*, led. Schreiner von Augsburg, geb. 23.9.75 in Kriegshaber, B.-M. Augsburg, weg. Unterschlagung (D 156).

Augsburg 103 1902. **N. Staatsanwalt.**

*) Zul. 81685 (1902).

2337. **Hof** Albert, led. Eisenbahnarbeiter von Egg, B.-M. Deggenhof, geb. 15.7.71 in Dorubin, Vorarlberg, weg. Körperverl. (J 695).

Sonthofen 113 1902. **Amtsanwalt.**

2368. **Settler** Anna, geb. 9.2.79 in Blindheim, A.-G. Höchstädt a.D., V.-A. Dillingen, 2369. **Mühle** Pauline, geb. 1.10.82 in Stuttgart, Kellnerinnen, als Zeuginen (A.-M. 273).

11 M (Württ.) 843 1902. K. Staatsanwalt.
2370. **Karl** Friedrich, led. Gläubner von Georgens-
kamin, V.-A. Schwabach, geb. dort 17.5.77, wegen
Unterbringung (B 335).

Rürnberg 113 1902. Amtsanwalt (Stadt).
2371. **Rirschbaum** Josef*, led. Anwalt von St.
Wolfgang, A.-G. Haag, V.-A. Wasserburg, geb. dort
18.7.65, weg. Betrugs (C 236901).

2372. **Krammer** Ferdinand, gesch. Anführer von
Diersbach, Bez.-S. Schärding, Oberösterreich, geb. dort
12.2.68, weg. Betrugsverfuch (C 1169).

München I 1313 1902. Amtsanwalt.
*) Zbl. 211455 (1902).
2373. **Koller** Michael, led. Schneider von Dörfling-
Gde. Adlmannstein, A.-G. Würth, V.-A. Regensburg,
geb. dort 7.1.74, weg. Diebstahls i. R. (93 C).

Amberg 113 1902. K. Staatsanwalt.
2374. **Franz** Johann Kaspar*, Schreiber von
Nürnberg, geb. dort 26.1.84, weg. Diebstahls u. a.
(A 32).

Rothenburg a. Tr. 103 1902. Amtsanwalt (Stadt).
*) Zbl. 181380 (1902).

2375. **Nebel** Gustav*, Metzler von Bruch, D.-A.
Badnang, geb. dort 17.10.62, weg. Körperverl. (6976).
Karlsruhe (Baden) 613 1902.

Gr. Amtsgericht.
*) Zbl. 6945330 (1901).

2376. **Schöpf** Margarete, 46 J., Händlerin von
Stilfs, Bez.-Ger. Glarus, Bez.-S. Meran, Tirol,
weg. Todtschlags;

2377. **Wanz** Hugo, 25 J., Händler von Hall im
Amthal, Tirol (zieht mit der Händlerin Amigunde
Wederhöl von Bruch hermit).

2378. **Schöpf** Josef, 24 J., Geschirrhändler von
Unterbenfitten, württ. A.-G. Crailsheim.
2379. **Matosch** Katharina, 17 J., Händlerstochter
von Lief, Böhmen.

2380. **Barmsieder** Georg, Korb- u. Schirmmacher
von Deuffteten, württ. A.-G. Crailsheim, als Zeugen.
Sämtliche Vorgenannte, welche zur Zeit in der
Gegend von Augsburg u. Landsberg umherziehen
sollen, sind zur Angabe aufzuführen, wohin ihnen
in der Zeit vom 10.—15. April d. J. eine Zustellung
gemacht werden kann

2381. **Schöpf** Anton, 20 J., led. Fuhrknecht u.
Händler von Stilfs (b. C.-R.-Bl. 1902 Nr. 26 Jff.
2058), welcher sich in Begleitung der Margarete
Schöpf befinden soll, ist bei Betreten an das nächst
Amtsgericht als Angekluldigter zu laden u. kann
Trabtnacht nicht anber zu geben (C 65, Tab 12).

München II 1213 1902. K. Unt.-Richter II.
2382. **Stieglbauer** Karl, led. Dienstknecht von
Badenberg, V.-A. Niedtad, geb. 12.4.74 in Frick,
als Zeuge (54301).

Freising 2612 1902. Amtsanwalt A.
2383. **Gleisner** Friedrich, led. Maurer von Rürn-
berg, geb. 30.7.73 in Rürnberg-Wögelhof, wegen
Diebstahls (A 462).

Nürnberg 123 1902. Amtsanwalt (Stadt).

Widerrufe.

| | | | |
|-------|---|-------|-------|
| 1896: | 5480. | 1897: | 7115. |
| 1899: | 605. 1079. 3079. 11884. 11955. | | |
| 1900: | 5000. 5045. 6110. 6584. 9122. 11879. | | |
| 1901: | 478. 1189. 1512. 2101. 4555. 5564. 8113. 8157. 8216. 8721. 9151. 9423. 9695. 10510.
10729. 11065. 11461. 12352. 12666. 12745. 12887. 12900. 12902. 12903. 13234. | | |
| 1902: | 259. 329. 634. 726. 850. 1062. 1092. 1122. 1159. 1169. 1248. 1253. 1336. 1443.
1468. 1489. 1490. 1491. 1521. 1576. 1630. 1655. 1725. 1769. 1772. 1773. 1813. 1819.
1859. 1897. 1901. 1903. 1911. 1912. 1922. 1972. 1981. 2044. 2060. 2091. 2093. 2125.
2128. 2190. 2203. 2212. 2217. 2260. 2261. | | |

Alphabetische Recapitulation der Namen.

| | | | |
|------------------------------|-----------------------------|-----------------------------|------------------------------|
| Angerer Adam . . . 2361 | Sanel Johann . . . 2348 | Zell Franz 2325 | Mühle Pauline . . . 2369 |
| Anton Hermann . . . 2340 | Sartmann Johann . 2331 | Wanz Hugo 2377 | Schöpf Anton 2381 |
| Barmsieder Georg . . 2380 | Sand Fidelus 2332 | Marquitt Giuseppe . 2350 | Schöpf Margarete . . 2378 |
| Benz Josef 2316 | Säusler Kaspar . . . 2365 | Matosch Katharina . 2379 | Schier Johannes . . . 2356 |
| Bielmeier Maria . . . 2319 | Herrmann Eberle . . 2362 | Meier Friederike . . 2320 | Schöpf Josef 2378 |
| Brunl Wilhelm 2347 | Hertlein Johann . . 2324 | Maier Josef 2351 | Schmid Stefan 2327 |
| Christoph Anton . . . 2363 | Hettler Anna 2368 | Menia Giovanni . . . 2315 | Soeffs Ignaz 2329 |
| Dengl Bartholomäus . 2343 | Hesch Karl 2358 | Müller Matthias . . . 2335 | Sonntag Jakob . . . 2353 |
| Dürr Walburga 2338 | Hof Albert 2367 | 2345 | Stieglbauer Karl . . . 2382 |
| Dürrer Walburga . . . 2338 | Karl Friedrich 2370 | Mittelhammer Karl . 2352 | Wagl Johann 2344 |
| Dorian Julius 2318 | Kirchberger Luftpold . 2366 | Moochburger Kunigde. 2337 | Wagner Jakob 2329 |
| Dobermann Walter . . 2322 | Kirschbaum Josef . . 2371 | Nardelli Antonio . . . 2315 | Walter Josef 2360 |
| Dummett Friedrich . . 2357 | Klein Johanna 2355 | Ness Gustav 2321 | Wessel Karl Richard . 2333 |
| Frisch Friedrich . . . 2323 | Kleinhuber Maria . . 2341 | Neusenborler Josef . 2336 | Westermayer Franziska 2364 |
| Frenzl Rosa 2359 | Klewe Maria 2342 | Reil Antonio 2315 | Wimmer Agatha . . . 2354 |
| Gabler Ludwig 2317 | Koller Michael 2373 | Wleger Josef 2326 | Wänisch Paul 2330 |
| Gehrig Kaspar 2339 | Krammer Ferdinand . 2372 | Wranz Job. Kaspar . . 2374 | Zeilinger Franz 2346 |
| Gleisner Friedrich . . 2333 | Wagl Josef 2349 | Nebel Gustav 2375 | Zillioth Anton 2334 |



Herausgegeben von der k. Polizei-Direktion München.

Gerichtliche Haftbefehle.

Die bezeichneten Personen sind an die verfolgenden Behörden — **Militär-Arrestanten an die nächste Militärbehörde (Bezirks-Commandos ausgeschlossen)** — abzuliefern, wenn nicht ausdrücklich andere Bestimmung getroffen ist.

2384. **Unbekannter**, angebl. **Doble** Theodor aus Hochum oder Heringhausen, zuletzt in Buchstadt, A.-G. Hofheim, Unterfranken, als Arbeiter beschäftigt ungef. 29 J., mittelgroß, dieses rundes Gesicht, Haare u. Schnurrbart schwärzlich, ein Auge, angebl. infolge Verletzung durch einen Stahlknoten, kleiner als das andere; mit dem echten, am 17.3.77 in Söft geb. Lagerarbeiter Theodor Doble in Hochum nicht identisch, weg. Unterschlagung u. a. auf Anord. des k. A.-G. Hofheim (102).
Hofheim 1343 1902.

Amtsanwalt

2385. **Geb** Ludwig, verh. Tünchmeister von Schaidt, A.-G. Randel, B.-A. Gernmersheim, geb. 23.2.72 in Straßburg i/E. (1,62 m, blondes etwas gelocktes Haar, Schnurrbart, weg. Urkundenfälschung. Einl.-Ort: nächstes A.-G.-Gef. (B 170).
Landau (Pfalz) 1543 1902.

k. Unt.-Richter.

2386. **Hiple** Johann, Schlosser, zur Disposition der Ersatzbehörden entlassener Infanterist, in Kontrolle des k. Bezirkscommandos Zweibrücken, von Eysendorf, D.-A. Oberndorf, geb. dort 29.7.77 (1,66 m, schlant, dunkelblonde Haare, spitze Nase, Anflug von Vollbart), weg. Fahnenkluch. Verhaftung u. Einlieferung in die Militärarrestanstalt des 18. Inf.-Regts. in Landau erbeten (1407).
Landau (Pfalz) 2642 1902.

Gericht der I. b. 3. Division.

2387. **Halt** Emilie, led. Ladnerin, geb. 1.6.79 in Lichtenthal, bad. A.-G. Baden, weg. Unterschlagung (A 3).

2388. **Keller** Andreas, verh. Schreiner von Neuhadt a/Hdt., Pfalz, geb. dort 29.6.70, weg. Betrugs (A 28), beide auf Anord. des k. A.-G. Ludwigsbafen a/Hdt.

2389. **Griesheimer** Philipp, led. Tagner, geb. 25.7.4 in Lampertheim, Hessen, weg. Diebstahls (181 C).

2390. **Schuler** Joh. Nep., led. Diensthof, geb. 14.8.82 in Delfhofen, württ. D.-A. Saulgau, wegen Körperverl. (100 C), beide auf Anord. des k. A.-G. Ulmstadt. Einl.-Ort f. sämtliche: nächstes Ger.-Gef. Traubnachricht.
Frankenthal 1543 1902.

k. Staatsanwalt.

2391. **Monti** Anton, von Belluno in Italien geb. 38-40 J., mittelgroß, unterseht, dunkle Gesichtsfarbe, dunkler starker Schnurrbart, deutsch sprechend, weg. Diebstahls auf Anord. des k. A.-G. Lanfen. Einl.-Ort: nächstes Gef. (C 180).
Traunstein 1413 1902.

k. Staatsanwalt.

2392. **Hilcher** Georg, verw. Arbeiter von Segna-brunn, B.-A. Kulmbach, geb. dort 6.1.74, weg. Diebstahls i. K. auf Anord. des k. A.-G. Nürnberg. Einl.-Ort: Nürnberg (B 241).
Nürnberg 1343 1902.

k. Staatsanwalt.

2393. **Bayer** Julius, led. Tagelöhner, geb. 11.4.68 in Brand, B.-A. Bunsiedel, zuletzt in Eisenfels, weg. Körperverl. auf Anord. des k. Vdg. Hof. Einl.-Ort: hief. Vdg.-Gef. (C 17).
Hof 1413 1902.

k. Staatsanwalt.

2394. **Selbelmann** Paul Wilhelm Emil, Maler, geb. 15.1.69 in Niederroßla, A.-G. Apolda, Großherzogtum Sachsen-Weimar (bereist vermutlich im März l. J. von England aus Süddeutschland), weg. schwerer Urkundenfälschung u. veruntreut Betrugs. Einl.-Ort: nächstes Ger.-Gef. Traubnachricht (St. A II 90499).

k. Staatsanwalt.

2395. **Luz** Maria, auch Margarete, angeblich Kellnerin, geb. 25.81 in Kettenbößstetten, A.-G. Ansbach (ungef. 1,60 m, schöne Figur, blond, blaue Augen), weg. Urkundenfälschung u. Betrugs auf Anord. des k. A.-G. Würzburg. Luz fälschte auf den Namen des Leutnant Tanustein von Ansbach Bestellbriefe an Juwelieri u. dergl. in München, Nürnberg, Regensburg u. Amberg, u. ließ sich im Februar 1902 Ringe u. Duerngläser postlagernd nach Würzburg schicken. Luz war am 6.2.1902 in Würzburg, ihre Spur wurde nach Frankfurt a/M. u. Köln a/Hdt. verjolat, wo sie am 12. Febr. in Begleitung eines Mannes gefehen wurde (C 156).
Würzburg 1413 1902.

k. Staatsanwalt.

2396. **Grämer** Johann, verh. Schreiner von Zeitlofs, B.-A. Brückenau, geb. 3.5.73 in Nupboden, Gde. Eckarts-Nupboden, A.-G. Brückenau, weg. Urkundenfälschung auf Anord. des k. A.-G. München I (XII 198).

2397. **Hörig** Heinrich, led. Komptoirist von Schwweiler, Gde. Oberbruch, Rgb. Nachen, geb. 25.12.81 in Düsseldorf, weg. Untreue u. a. auf Anord. des k. Vdg. München I (V 169). Einl.-Ort f. beide: hief. Gef. am Anger.
München I 1-43 1902.

k. Staatsanwalt.

2398. **Wolther** Karl Wilhelm, verh. Gautechniker von Burkhardsdorf, A.-G. Chemnitz, Sachsen, geb. dort 29.6.63, weg. Betrugs auf Anord. des k. A.-G. Garmisch. Einl.-Ort: nächstes A.-G.-Gef. Traubnachricht (131).
Garmisch 1543 1902.

Amtsanwalt.

2399. **Hid** Bernhard, led. Versicherungsagent von Hohenfels, B.-A. Warkberg, geb. dort 13.12.77, weg. Betrugs auf Anord. des f. A.-G. München I (E. 776401. 167, 288. 611 823402).

München I 143 1902.

Amtsanwalt.

2400. **Rühlbeck** Matthias, verh. Maurer u. Tagelöhner von Kalltenbach, B.-G. Prachatitz, Böhmen, geb. dort 18.5.52, weg. Betrugs auf Anord. des f. A.-G. Passau. Einl.-Ort: nächstes A.-G.-Gef. (C 181).

Passau 143 1902.

A. Staatsanwalt.

2401. **Gamm** Aloys, led. Porzellanbrenner von Rothau, B.-G. Graslitz, Böhmen, geb. 6.11.76 in Giechbübel, Bez.=Ger. Buchau, B.-G. Luditz, Böhmen, weg. Betrugs auf Anord. des f. A.-G. Waldsassen (117).

Waldsassen 153 1902.

Amtsanwalt.

2402. **Holand** Matthias, led. Fabrikarbeiter von Köln (18 J., 1,65 m, hellblonde Haare, längl. Gesicht, schlecht gekleidet; trägt vielleicht die gestohlenen Kleidungsstücke d. i. schwarze, oben grau u. unten blau gefütterte Buckst.-Hose mit leinernen Taschen u. hellen Knöpfen, nebst hellfarbigen Hosenträgern mit Halbschnallen), weg. Diebstahls. Einl.-Ort: hief. A.-G.-Gef.

Buchen (Baden) 143 1902.

Gr. Amtsgericht.

2403. **Stocker** Anton, led. Webger, geb. 6.6.82 in Wittingen, B.-A. Ebersberg, weg. Diebstahls auf Anord. des f. A.-G. Wasserburg. Einl.-Ort: Wasserburg (47).

Wasserburg 153 1902.

Amtsanwalt.

2404. **Thallmaier** Heinrich, led. Zingzieher u. Glafer, geb. 17.3.77 in Nenchätel Reuenburg, Schweiz, weg. Diebstahls auf Anord. des f. A.-G. Brien (42).

Rosenheim 153 1902.

Amtsanwalt f. Brien.

2405. **Werner** Max, led. Porzellanmaler, geb. 28.12.77 in Nelze, Mag. Sondershanfen, Schwarzburg-Sondershanfen, weg. Betrugs auf Anord. des f. A.-G. Waldsassen (103 u. 104).

Waldsassen 153 1902.

Amtsanwalt.

2406. **Sauer** Georg, led. Diensthof von Stättwang, A.-G. Kaufbeuren, geb. dort 10.12.66, weg. Diebstahls auf Anord. des f. A.-G. Oberdorf. Einl.-Ort: hief. Vdg.-Gef. (C 192).

Neuapten 163 1902.

A. Staatsanwalt.

2407. **Blasch** Franz (Frantisek), led. Schlosser von Horazdowitz, B.-G. Straconitz (Strakonice), Böhmen, geb. 1873 in Ohnig, B.-G. Salzburg, weg. Diebstahls auf Anord. des f. A.-G. Laujen. Einl.-Ort: nächstes Gef. (C 207).

Traunstein 173 1902.

A. Staatsanwalt.

2408. **Christmann** Ludwig, Commis, geb. 19.2.58 in Kottweiler-Schwanden, A.-G. Landstuhl, B.-A. Homburg (Walz), w. Fahnenflucht u. Unterschlagung. (Erneuerung des Ausschreibens im b. C.-B.-Bl. 1880 Nr. 74 Ziffer 6694).

Mex 153 1902. A. b. Bericht der 8. Inf.-Brigade.

2409. **Häcker** Lorenz, led. Bauernsohn von Kronwitt, Gde. Lampoding, A.-G. Laufen, geb. dort 9.8.75, weg. Betrugs auf Anord. des f. A.-G. Tittmoning. Einl.-Ort: nächstes A.-G.-Gef. (T 49).

Laufen 143 1902.

Amtsanwalt f. Tittmoning

2410. **Gules** Johann, verwitw. Braugehilfe u. Tagelöhner von Freising, geb. 4.11.48 in Aiterbach, A.-G. Freising, weg. Betrugs auf Anord. des f. A.-G. Freising (78).

Freising 143 1902.

Amtsanwalt (Stadt).

2411. **Häcker** Franz, led. Holzbinderssohn (ul. Bahndiunktensadmirant in Schwandorf) von Jurt u. Wald, B.-A. Cham, geb. dort 11.12.79, weg. Unterschlagung im Amt auf Anord. des f. A.-G. Schwandorf. Einl.-Ort: hief. Vdg.-Gef. (C 122).

Amberg 153 1902.

A. Staatsanwalt.

2412. **Güll** Anton, led. Diensthof von Thalhausen, A.-G. Freising, geb. dort 9.7.78, u.

2413. **Sauer** Katharina, Dienstmagd von Aiterbach, A.-G. Freising, geb. 14.5.84 in Appersheim, A.-G. Moosburg, B.-A. Freising, weg. Hausfriedensbruchs auf Anord. des f. A.-G. Freising (908).

Freising 153 1902.

Amtsanwalt (Stadt).

2414. **Röberlein** Josef**, led. Schlosser von Rünnersstadt, geb. 10.9.72 in Lebersee, A.-G. Traunstein, weg. Betrugs i. A. auf Anord. des f. A.-G. Remmarkt a)Mott. Einl.-Ort: hief. Vdg.-Gef. (IV 22. Landshut 143 1902.

A. Staatsanwalt.

*) Zul. 302290 (1902).

2415. **Pointl** Eva, led. Dienstmagd, geb. 5.5.70 in Hallein, Kronland Salzburg, Dester, weg. Betrugs u. Unterschlagung auf Anord. des f. A.-G. Traunstein. Einl.-Ort: nächstes A.-G.-Gef. (A 18).

Traunstein 153 1902.

Amtsanwalt (Land).

2416. **Schön** Magdalena, Näherin von Epered, geb. dort 25.7.69, weg. Betrugs auf Anord. des f. A.-G. Augsburg. Einl.-Ort: nächstes A.-G.-Gef. (B 131).

Augsburg 173 1902.

A. Staatsanwalt.

2417. **Streit** Arthur**, led. Kellner u. Dekaner, geb. 21.11.75 in Wien, Dester, weg. Diebstahls auf Anord. des f. A.-G. Eßl (756401).

Bad Eßl 173 1902.

Amtsanwalt.

*) Zul. 16112695 (1901).

2418. **Webber** Karl, Glasmacher von Großbaid, Bez.=Ger. Bergreichenstein (Hory Kasperská), B.-A. Schüttenhofen (Sušice), gemeinbin „der Graus“ genannt (ungef. 30 J., mittelgroß, rotes Gesicht, amf. fallende helle Haare), weg. Betrugs auf Anord. des f. A.-G. Waldmünchen. Einl.-Ort: nächstes A.-G.-Gef. (B 59).

Amberg 173 1902.

A. Staatsanwalt.

Zum Strafvollzuge sind zu verhaften:

2419. **Röllinger** Kressenz, verh. Tagelöhnerin von Kirchberg im Wald, A.-G. Regen, geb. 27.5.44 in Unterlangfurth, Gde. Schöfweg, A.-G. Grafenau, Art. v. 26.11.1901: weg. Betrugs 6 Mte. Gef. Einl.-Ort: nächstes Vdg.= oder Strafvollstreckungsgef. (B 889 a).

2420. **Winkler** Max, verh. Tagelöhner von Raffing, A.-G. Eggenfelden, geb. dort 7.10.69; Art. v. 7.1.1902: weg. Vergebens im Amte u. Betrugs 3 Mte. 7 Tage Gef. Einl.-Ort: Kellengef. Nürnberg (B 17).

München I 143 1902.

A. Staatsanwalt.

Ausforschungen.

2421. **Haub**, begangen 3.2.1902 im Walde zwischen dem Derje Postbauer u. der Stadt Neumarkt i)Di. | an dem Güllerssohn Joh. Eckstein (b. C.-B.-Bl. 1902 Nr. 16 Ziff. 1192). Der Thäter ist mindestens 1,7-

bis 1,80 m groß u. hat an der linken Hand einen verkümmerten Finger. Der in Nr. 25 Jff. 1922 ausgeschriebene Höfweim ist nicht der Täter (D 39).

Amberg 16/3 1902

K. Staatsanwalt.

2422. (Unbekannter Einbrecher und Einbruchsdiebstahl.) Im November 1901 hat in Stuttgart ein Unbekannter unter dem Vorbringen, er sei ein Postsekretär **Keller**, n. vorübergehend von ihm nach Stuttgart kommandiert, Mietschwindelen verübt. Unter dem gleichen Vorbringen, diesmal jedoch unter dem Namen eines Postsekretärs **Börner** von Ulm, hat offenbar derselbe Betrüger in den letzten Tagen abermals bei Stuttgart Familien sich eingeblüht u. Betrügereien verübt. Als einer der Betroffenen den Betrüger auf der Straße zur Zahlung seiner Schuld anhielt, handigte dieser ihm als Pfand eine Damenuhr aus, die er am 19. vor. Mts. in Stuttgart mittels schweren Diebstahls entwendet hatte. In der Zeit vom 19. bis 27.2.1902 verübte derselbe Betrüger in Stuttgart verschiedene Einbruchdiebstähle in Boden- u. Magdammern u. entwendete hiebei Geld u. Uhren. Von den Uhren trägt eine silb. Zylinder-Memoutoir die Nummer 10343 od. 16728, u. eine silb. Zylinder-Uhr die Nummer 3575. Personalbeschreibung: 45-50 J., mittelgroß, ziemlich kräftig, volles, gelblich-bläuliches Gesicht, dunkle melierte Haare, dunkle Augen, gelblich brauner, vermutlich gefärbter Schnurr- u. Vollbart, schwäbischer Dialekt; schwarzer weicher Hut, lange Krawatte, dunkler Havelock od. Ueberzieher, graue Hose; trägt eine kleine leberne Faltenjacke mit sich. Er äußerte, sein Vater sei Lehrer gewesen u. habe er eine 9 Jahre alte Tochter, welche sich bei seinen Schwiegereltern in Wöchingen (D. A. Ehlingen) befinde. Sachdienl. Mitteilungen erbeten (1675).

Stuttgart (Wirt.) 11/3 1902. K. Staatsanwalt.

2423. (Verurht) Förster Albert, led. Kaufmann von Nürnberg 26 J., mittelgroß, dunkelbraune Haare, kurz geschchnittener dunkelbrauner Schnurr- u. Knebelbart; dunkle Kleidung, schwarzer weicher Filzhut, dunkler glatter Ueberzieher) ist seit 8.3.1902 abgängig (20342).

Nürnberg 15/3 1902.

Stadtmagistrat.

2424. Bei einem Einbruch in Ludwigsbafen a/R. wurde u. a. ein 20 cm langer, ziemlich abgenutztes Kaliber gestohlen. Am Ende der Stange sind die Buchstaben G. R. eingeschlagen.

Frankenthal 14/3 1902. K. Staatsanwalt.

2425. "Hahrrad "Harras" (Fabr.-Nr. 1541, nach unten gebog. Lenkstange mit Korkgriffen, gelbe Felgen, schwarzlackierte Schutzbleche, verrostete Speichen) wurde am 4.3.1902 in Nürnberg gestohlen (C 247).

Bürgburg 15/3 1902.

K. Staatsanwalt.

2426. Gübner Michael, Bäcker u. Landwirt von Nieder-Kingig, Kr. Erbach, Hessen, geb. dort 2.11.66 (klein unterlegt, blonde od. rötliche kurzgeschchnittene Haare, rötlicher spärlicher Schnurrbart; weicher Filzhut, brauner Sackrock) ist der Wechsellieferung gegenüber der Firma Raubeim u. Cie. vormalsh. Neustadt, dringend verdächtig. Fahndung, vorläufige Festnahme und Nachricht erbeten (1198).

Darmstadt (Hessen) 15/3 1902.

Kr. Staatsanwalt.

2427. Carl Josef, ledig (gibt sich als Metzger aus), von Venbruck, B.-A. Wilsbiburg, geb. 23.4.73 in Laffan, erschwandelt gewohnheitsmäßig Reiseuntertünung, insbesondere Schube, die er a. S. bald wieder veräußert. Ertrag wird verweigert. Im Herbeiführung der Ueberweisung an die Landespolizeibehörde wird ersucht (1000).

Wilsbiburg 13/3 1902.

K. Bezirksamt.

2428. Gerner (Christoff), led. Nagelschmied von Mangenberg, Gde. Vengenfeld II, A.-G. Waldassen, B.-A. Tirschenreuth, geb. dort 22.2.51.

2429. Kellner Gottfried**, led. Dienstknecht von Neutlas, Gde. Vengenfeld II, A.-G. Waldassen, B.-A. Tirschenreuth, geb. dort 6.8.68, beide Gewohnheitsvaganten und Reisegeldvorschüßler. Ertrag wird verweigert.

Mangenberg 2/3 1902.

Armenpflegschaftsrat Vengenfeld II.

*) Zul. 23/2905 (1897).

**) Zul. 13/1180 (1900).

2430. Panhofer Kaver, led. Kaminkbrettergehilfe von Blattling, B.-A. Teggenfurt, geb. dort 25.1.69, zieht arbeitslos im Lande umher u. erschwandelt gewohnheitsmäßig Reisegeldvorschüsse. Ertrag wird verweigert.

Blattling 15/3 1902. Armenpflegschaftsrat.

2431. Reumeler Sebastian, verw. Armenhändler von Memming, B.-A. Ingolstadt, geb. 20.1.33, erschwandelt in verschiedenen Krankenhäusern Verpflegung. Ertrag wird verweigert.

Memming 13/3 1902. Armenpflegschaftsrat.

Um Ermittlung und Befanntgabe des Aufenthalts nachbezeichneter Personen wird ersucht:

2432. Wolf Wilhelm, verh. Schreiner von Schwabach, geb. dort 16.11.78, weg. Betrugs u. Unterschlagung (155).

Erlangen 10/3 1902. Amtsanwalt (Stadt).

2433. Faltenbacher Josef, led. Wagner u. Tagelöhner von Traubendorf, B.-A. Nurgelengeld, geb. dort 20.3.49.

2434. Irtinger Jakob, led. Bäcker von Moosinning, B.-A. Erding, geb. 8.2.59 in München, beide wegen Körperverl. (F 134);

2435. Neubauer Kaver, led. Tagelöhner, geb. 22.4.78 in Berg od. Landshut, weg. Diebstahls (F 152).

München II 11/3 1902. K. Staatsanwalt.

2436. Wohlisch Georg, led. Schlosser, geb. 23.12.53 in Lauterbrunn, A.-G. Werringen, weg. Diebstahls. Derselbe ist anzufordern, seinen Aufenthalt anber auszuzeigen (484).

Ulm (Wirt.) 13/3 1902. K. Staatsanwalt.

2437. Hamon Johann, led. Kutcher von Großhastlach, A.-G. Ansbach, geb. 13.6.77 in Nürnberg (D 245).

2438. Eich Margarete, geb. Schider, Maschinistenfrau von Fürth, geb. 9.10.60 in Kupferberg, A.-G. Stadtheimach (C 6454), beide weg. Unterschlagung.

2439. Birnboscher Albert, led. Müller von Sugsbam, Gde. Karpfham, A.-G. Griesbach, geb. dort 30.8.75, weg. Betrugs (D 816).

Nürnberg 13/3 1902. Amtsanwalt (Stadt).

2440. **Wild** Josef, verh. Tagelöhner, geb. 17.3.68 in Schwarzbach, Gde. Stablern, A.-G. Oberviechtach, weg. Diebstahls (1802/01).

München II 1313 1902. Staatsanwalt.

2441. **Bernbl** Georg^{*)}, led. Tagelöhner von Amerang, A.-G. Wasserburg, geb. 16.5.80 in Ebersberg, weg. Weineids (209 B).

Fraunstein 913 1902. Staatsanwalt.

*) Zul. 30/2304 (1902).

2442. **Düring** Ernst, Dekonomieverwalter von Schillingstürk, geb. dort 11.9.68, weg. Körperverl. (O 50102).

Darmstadt (Hessen) 1313 1902.

Staatsanwalt bei dem Gr. Landgericht der Provinz Starkenburg.

2443. **Gittlhuber** Jakob, verh. Tagelöhner, geb. 30.9.70 in Polln, Gde. Muggenfeld, A.-G. Dachau.

2444. **Gittlhuber** Barbara, geb. Greß, verh. Fabrikarbeiterin, geb. 4.12.73 in Brittriding, A.-G. Landsberg, beide von Balda, A.-G. Rain, B.-M. Neuburg a.D., weg. fortgesetzten Betrugs (A 34).

Kempten 1313 1902. Staatsanwalt.

2445. **Englert** Adam Emanuel, led. Schreiner von Rothembuch, A.-G. Lohr, geb. dort 26.3.65, als Zeuge (379 D).

München 1413 1902. Staatsanwalt.

2446. **Greßer** Alois, Schuhmacher u. Tagelöhner von Aulendorf, D.-M. Waldfee, geb. dort 21.4.75, weg. Unterschlagung (292 B).

Kempten 1213 1902. Staatsanwalt (Stadt).

2447. **Sehl** Wilhelmine, led. Köchin von Kempten, geb. dort 26.12.81, weg. Diebstahls (960).

München 1413 1902. Staatsanwalt (Stadt).

2448. **Summer** Josef, lediger Tagelöhner von St. Martin, B.-G. Linz, Oberösterreich, zuletzt in Holzirchen, A.-G. Riesbach (22 25 J.), mittelgroß.

kleiner brauner Schurrbart; vermutlich gründlich (Anzug), weg. Diebstahls (D 145).

München II 1313 1902. Staatsanwalt.

2449. **Kraus** Josef, led. Maurer von Mörzingen, A.-G. Höchstädt a.D., B.-M. Dillingen, geb. 24.1.67 in Straßbach, Gde. Frauenhofen, A.-G. Dachau, weg. Betrugs (C 1044).

München I 1413 1902. Staatsanwalt.

2450. **Watsowca** Josef, led. Schlosser von Kößing, B.-G. Kromau, Mähren, geb. 1.4.79 in Taramok, Bez. Nagy-Tapolcsány, Kom. Nyitra, Ungarn, weg. Unterschlagung (F 690).

2451. **Schid** Kreszenz^{*)}, led. Kellnerin von Baumansquid, A.-G. Eggenfelden, geb. dort 23.8.82, weg. Diebstahls u. a. (D 7285101).

2452. **Wolf** Johann, verh. Obstbändler von Oberammergau, B.-M. Garmisch, geb. dort 15.5.80, weg. Betrugs (F 639).

München I 1413 1902. Staatsanwalt.

*) Zul. 143/11220 (1901).

2453. **Wagner** Karl, led. Mechaniker von Nürnberg, geb. dort 27.2.80, weg. Diebstahls (G 907101, B.M. Nürnberg 1413 1902. Unt.-Richter II.

2454. **Müller** Johann, led. Wegger von Siebtsch, geb. dort 20.6.84, weg. Körperverl. (J 16).

Sonthofen 1313 1902. Staatsanwalt.

2455. **Riebensauer** Viktoria, getr. led. Händlerin von Steinweg, B.-M. Stadthaus, geb. 7.5.61 in Saalbach, B.-G. Zell am See, weg. Betrugs (197).

München 513 1902. Staatsanwalt i. Starnberg.

2456. **Sauerland** Heinrich Ernst Christel, led. Gerber, geb. 29.7.81 in Hantoberich Müden, Reg. Hildesheim, weg. Diebstahls u. a. (2).

Markt Berdorf 1313 1902. Staatsanwalt i. Obergünzburg.

Widerrufe.

1897: 7392.

1899: 9737. 11966.

1901: 2706. 3724. 6639. 8370. 8696. 9271. 9379. 9955. 11266. 12931.

1902: 32. 792. 983. 1094. 1292. 1310. 1340. 1343. 1365. 1651. 1766. 1829. 1858. 1886. 1891.

1898: 10433.

1900: 1205. 6982. 11100.

1901: 9379. 9955. 11266. 12931. 12889. 12983. 13100.

1902: 1892. 2056. 2074. 2077. 2086. 2137. 2162. 2205. 2317.

Alphabetische Recapitulation der Namen.

| | | | |
|-------------------------------|-------------------------------|---------------------------------|--------------------------------|
| Munnen Johann . . . 2437 | Rößler Albert . . . 2423 | Kellner Gottfried . . . 2429 | Schön Ragdalena . . . 2416 |
| Bauer Georg . . . 2406 | Sid Bernhard . . . 2399 | Kühfied Matthias . . . 2400 | Schid Kreszenz . . . 2451 |
| Bauer Katharina . . . 2418 | Rilcher Franz . . . 2411 | Köllinger Kreszenz . . . 2419 | Schuler Joh Nepomut . . . 2450 |
| Bernbl Georg . . . 2441 | Rilcher Georg . . . 2392 | Kraus Josef . . . 2449 | Stich Margarete . . . 2438 |
| Birnborfer Albert . . . 2439 | Gerner Christof . . . 2428 | Grämer Johann . . . 2396 | Stroter Anton . . . 2403 |
| Blaschy Franz . . . 2407 | Söll Anton . . . 2412 | Luz Maria (Margar.) . . . 2896 | Streit Arthur . . . 2417 |
| Christmann Ludwig . . . 2408 | Greßer Alois . . . 2446 | Watsowca Josef . . . 2450 | Tbalmaier Heinrich . . . 2404 |
| Düring Ernst . . . 2442 | Wiesheimer Philipp . . . 2389 | Rauer Karl . . . 2458 | Walther Karl Wilh. . . 2398 |
| Doble Theodor . . . 2384 | Sager Julius . . . 2398 | Müller Johann . . . 2454 | Weber Karl . . . 2418 |
| (E)Micher Lorenz . . . 2409 | Hamm Alops . . . 2401 | Rontl Anton . . . 2391 | Werner . . . 2423 |
| Eid Ludwig . . . 2386 | Heibelmann Paul . . . 2401 | Reubauer Laver . . . 2436 | Werner Mar . . . 2440 |
| Eules Johann . . . 2410 | Wihl Emil . . . 2394 | Reumeler Sebastian . . . 2431 | Wibb Josef . . . 2430 |
| Alpe Johann . . . 2386 | Hilf Wilhelmine . . . 2447 | Pankofer Laver . . . 2430 | Winkler Mar . . . 2430 |
| Gittlhuber Barbara . . . 2444 | Hübner Michael . . . 2426 | Polntl Eva . . . 2415 | Wolf Johann . . . 2458 |
| Gittlhuber Jakob . . . 2443 | Summer Josef . . . 2448 | Hörig Heinrich . . . 2397 | Wolf Wilhelm . . . 2432 |
| Englert Adam Eman. . . 2445 | Tzlinger Jakob . . . 2434 | Riebensauer Viktoria . . . 2455 | Wojnisch Georg . . . 2436 |
| Gril Josef . . . 2427 | Hörberlein Josef . . . 2414 | Roland Matthias . . . 2402 | |
| Falk Emilie . . . 2387 | Keller . . . 2422 | Sauerland Heinrich . . . 2456 | |
| Faltenbacher Josef . . . 2433 | Keller Andreas . . . 2388 | Ernst Christel . . . 2456 | |

Bayer. Central- Polizei - Blatt.

Herausgegeben von der k. Polizei-Direktion München.

Unbekannter verhafteter Hochstapler u. Taschendieb.



2457. Der hier abgebildete Mann, offenbar ein Hochstapler, zu dessen Spezialität es gehört, bei Meisen u. Märkten, in Bahnhofen bei der Personsperrre u. insbesondere beim Einsteigen in die Waggonn an Frauen, namentlich an schwerfälligere, sich heranzudrängen, ihnen von rückwärts beim Einsteigen behilflich zu sein u. hierbei das Portemonnaie oder die Geldtasche zu stehlen, befindet sich hier in Haft. Derselbe nennt sich **Walded** Robert Karl Kobus, ist angeblich am 13 August 1862 in Kresla (?), Bezirk Lodz in Russisch-Polen, als Sohn des Johann u. der Antonie Walded, letztere geborne Nachposta, geboren, u. behauptet, früher im Circus Hens, zuletzt als Kommissionär bei Viehkäufen thätig gewesen zu sein u. bisher in besseren Verhältnissen genüchert zu haben.

Beschreibung des angebl. Walded: 1,76 m groß, kräftige Gestalt, dunkelblonde Haare, dunkel-londer dicker Schnurrbart, graue Augen, breites Kinn mit Grübchen, gute Zähne, niederbairischer oder bairischer Dialekt; auf der inneren Fläche der beiden Unterarme tätowiert u. zwar mit einem ungef. 6 cm großen Herz mit darüber stehender Krone; innerhalb der Figur des Herzens steht: „**R. K. 1863**“ (Robert Karl, geb. 1863?); gut gekleidet, dunkler Sackanzug, grüner Havelock, welcher er aber erst von einem an Lichtmich (2. Februar) l. J. gestohlenen größeren Geldbetrag angekauft zu haben scheint. Der angebl. Walded, welcher möglicherweise Ende Januar über Bayern nach Bayern eingereist kam, ist offenbar entweder ein rückfälliger Dieb oder ein entsprungener Strafzwing, der Anlaß ist, seinen wahren Namen zu verschweigen. Sachdienliche Mitteilung über die Persönlichkeit des Verurteilten erbeten.

Wandrecht 1903 1902.

R. Amt-Richter

Gerichtliche Haftbefehle.

Die bezeichneten Personen sind an die verfolgenden Behörden — **Militär-Arrestanten an die nächste Militärbehörde (Bezirks-Commandos ausgeschlossen)** — abzuliefern, wenn nicht ausdrücklich andere Bestimmung getroffen ist.

2158. **Birt** Xaver, led. Fabrikarbeiter, geb. 17.10.81 in Lupburg, A.-M. Rarßberg, weg. Körperverl auf Anord. des I. A.-G. Würzburg (920).
Würzburg 1713 1902. Anwalt (Stadt).

2159. **Sandmeier** Gustachus, led. Schlosser von München, geb. dort 18282, weg. Betrugs auf Anord. des I. A.-G. München I 110 314.
München I 1893 1902. Anwalt.

2460. **Rotmann** Johann (Georg), verh. Tagelöhner von Kattenjondheim, A.-G. Nibingen, geb. dort 17.2.62, zul. in Schweinfurt, weg. Unterschlagung auf Anord. des k. A.-G. Gerolzhofen. Einl.-Ort: nächstes Ger.-Gef. (B 206).

Schweinfurt 1743 1902. K. Staatsanwalt.

2461. **Schmid** Jakob, verh. Bräuer von Altmersmarkt, A.-G. Osterhofen, B.-M. Bilsbosen, geb. dort 15.6.63, weg. Bedrohung auf Anord. des k. A.-G. München I (D 8416401).

München I 643 1902. Amtsanwalt.

2462. **Fritz** Gustav, Ziegelarbeiter, geb. 10.6.60 in Meßstetten, württ. A.-G. Balingen (ungef. 1,70 m, unterseht, blonde Haare, starker bellblonder Schnurrbart, rotes Gesicht) weg. schweren Diebstahls (Entwendung von Geld, Cigaretten, einer silb. Herren-Ankeruhr mit Bügelanhang u. der Nr. 105188, eines Halskettchens mit runden Gliedern u. einer schwarzseidenen Halskette). Energetische Färbung u. Abnahme des Bestohlenen erbeten.

Havensbürg (Württ.) 1543 1902.

K. Landgericht. Untert.-Richter.

2463. **Giese** Peter, led. Knecht, geb. 24.1.76 in Hochwang, B.-M. Günzburg, weg. Betrugs u. a. auf Anord. des k. A.-G. Gerolzhofen. Einl.-Ort: nächstes Ger.-Gef. Sofortige Benachrichtigung hierher erbeten (B 238).

Schweinfurt 1843 1902. K. Staatsanwalt.

2464. **Glaszer** (auch **Glaszer**) Anton^{*)}, Dienstreuch von Kreimeth, B.-M. Taus, Böhmen, angeblich öfter. Dejeure (29 J., bezeichnet als Geburtszeit den 2. oder 4. November u. den 3. Februar 1873 u. als Geburtsort Ratzfendorf, Langenbrud oder Pfaffenbrunn, mittelgroß, unterseht, Haare u. Schnurrbart schwarzbraun, auf einem Vorderarm die Embleme des Metzgerhandwerks u. den Namen Josef Wendel eintätowiert; nennt sich auch **Wendel** Josef von Haberstein, **Zelner** Anton, **Winter** Josef, **Kerschenschneider** Alois u. ist im Besitze eines Erlaßreiserdepasches für Alois **Kerschenschneider**, Wirtshof, geb. 5.11.74 in Laaber, B.-M. Neumarkt i. D., weg. Diebstahls auf Anord. des k. A.-G. Straubing. Einl.-Ort: nächstes A.-G.-Gef. Drahtnachricht erbeten (488 II).

Straubing 1743 1902. K. Staatsanwalt.

^{*)} Zul. 7616585/99 u. 3642978 (1900).

2465. **Kauer** Georg^{*)}, led. Glasler von Marktbreit, B.-M. Nibingen, geb. dort 3.8.82, weg. Diebstahls auf Anord. des k. A.-G. Nürnberg. Einl.-Ort: hief. Unt.-Gef. (B 512).

Nürnberg 1943 1902. Amtsanwalt (Stadt).

^{*)} Zul. 31236 (1900).

2466. **Rief** Rabette, led. Magd von Rükersdorf B.-M. Hersbruck, geb. dort 21.3.85 (B 282).

2467. **Wohlas** Georg, led. Metzger von Bernried B.-M. Waldmünchen, geb. dort 6.8.83 (C 203), weg. Diebstahls auf Anord. des k. A.-G. Nürnberg. Einl.-Ort f. beide: Nürnberg.

Nürnberg 9 1943 1902. K. Staatsanwalt.

2468. **Raumeier** Josef, Reisender von Schollbrunn (21 J., 1,75 m, schwarze Haare; besser Leberzieher) weg. Betrugs u. Unterschlagung. Von Verhaftung Drahtnachricht anber erbeten, worauf Verfügung wegen Zulieferung erfolgen wird (2225).

Waldbrunn (Baden) 1643 1902. Gr. Amtsgericht.

2469. **Popp** Heinrich, led. Schuhmacher, geb. 8.6. in Bamberg, zuletzt in Zeil, A.-G. Gilmann, weg. Unterschlagung auf Anord. des k. A.-G. Gilmann (E 444).

Saßfurt 1743 1902. Amtsanwalt.

2470. **Brendl** Rosa, Dirne u. Kellnerin, geb. 23.2.79 in Aiterhofen, B.-M. Straubing (1,65 m, unterseht, dunkelblonde Haare, Münchener Dialekt; grüne Blouse, Kopf n. Ruvenhut schwarz), weg. Diebstahls. Verhaftung u. Drahtnachricht erbeten, worauf Verfügung wegen Zulieferung erfolgen wird (1758).

Tab. A Nr. I 131).

Wannheim (Baden) 1743 1902.

Gr. Staatsanwalt.

2471. **Schnabel** Johann Thomas^{*)}, Erbarbeiter von Heßbad, württ. A.-G. Schorndorf (21 J., 1,72 m, kräftig, dunkle Gesichtsfarbe, schwarze Haare, farnschwarzer Schnurrbart, auf seine u. Augengebinde trägt nach Art der Italiener rote Binde um des Leib, schwarze oder braune Sammtkappe), wegen Widerstands u. a. Einl.-Ort: A.-G.-Gef. Ulmangen. Von Verhaftung sofort Nachricht anber zu geben.

Ulmangen (Württ.) 1743 1902. K. Unt.-Richter.

^{*)} Zul. 11588 (1902).

2472. **Schwarz** Georg, led. Schweizer von Freidöhl, Gde. Kronstetten, A.-G. Schwandorf, B.-M. Burglengenfeld, geb. dort 14.12.74, weg. Betrugs u. Unterschlagung auf Anord. des k. A.-G. Schwandorf. Einl.-Ort: nächstes A.-G.-Gef. (156 C).

Amberg 1843 1902. K. Staatsanwalt.

2473. **Wittler** Louis Albert, led. Knecht, 25.6. in Biberichlag, Sachsen-Meiningen, weg. Betrugs auf Anord. des k. A.-G. Königshofen. Einl.-Ort: nächstes Ger.-Gef. Sofortige Benachrichtigung hierher erbeten (C 239).

Schweinfurt 1843 1902. K. Staatsanwalt.

Ausforschungen.

2474. **(Vermißt.) Widmann** Josef, led. Ladicrer von Kallmünz, A.-G. Burglengenfeld, zuletzt in Nürnberg (29 J., ungef. 1,60 m, unterseht, blond, Schnurrbart, Narbe am Kien; grauer Leberzieher u. Filzhut, grünes Jackett, grüne Weste, grane Hose), wird vermißt (I 19566).

Nürnberg 1543 1902. Stadtmaassirrat.

2475. **Unbekannter Ginnichtsünder**, angebl. **Nieder** Josef, Postassistent von Siegburg (26–28 J., mittelgroß, schlant, schwächig, blaß, dunkle Haare, zieml. starker röllischer Schnurrbart, norddeutscher Dialekt; schwarzer weicher Filzhut, dunkelblaue

Krawatte mit weißen Tupfen, weiße Brust mit 24 fragen, dunkler Toppenanzug).

Lindau 1543 1902. Amtsanwalt (Stadt).

2476. **Holler** Rudolf, Zigeuners- und Pferd- händlersohn, angeblich von Landau a/Rh., u. b. C.-B.-Bl. 1901 Nr. 159 Ziff. 12634 weg. Körperverletzung zur Verhaftung angedrungen, ist 19 b. 20 J. alt, 1,66–1,68 m groß, unterseht, trägt klein schwarzes Schnurrbärtchen u. erbielt am 2.12.18 bei einer Rauferei in Osterhofen Messerverletzungen am Kopf, im Rücken u. an einem Zeigefinger, w.

wird dementsprechend Narben tragen. Er soll die

Spitznamen „Schnef“ führen, in seiner Familie auch mit dem Vornamen Josef gerufen werden u. hat einen ungef. 16 J. alten, zieml. kleinen, knabenhaft aussehenden Bruder, welcher ebenfalls den Vornamen „Rudolf“ führt (A 211401).

Reggen Dorf 17/3 1902. R. Staatsanwalt
2477. **Büttner** Jakob, Glaschner von Regenthal, B.-M. Pegnitz, geb. 19.5.71 in Reisch, Gde. Peuzenreuth, A.-G. Auerbach, Gewerobetriebsvagant, erschwindelt gewohnheitsmäßig Reisegeldvorschüsse. Ueberweisung an die Landespolizeibehörde bezw. Heimführung erbeten (1027). Bezirksamt.
Pegnitz 15/3 1902.

Um Ermittlung und Befanntgabe des Aufenthalts nachbezeichneter Personen wird ersucht:

2478. **Schachtner** Maria, Kellnerin von Oberviehbach, A.-G. Dingolfing, geb. 23.8.82, weg. Diebstahls (XIV 25).

München I 15/3 1902. R. Staatsanwalt.
2479. **Schmidt** Johann, led. Erdarbeiter, geb. 3.3.66 in Stadthaus, weg. Betrugs (27). Feuchtwangen 13/3 1902. Amtsanwalt für Herrieden.

2480. **Stöcker** (vulgo **Puff**) Heinrich, led. Weber von Jßingau, A.-G. Naiba, geb. dort 19.2.68, weg. Notzuchtsverfuchts (B 133). Hof 13/3 1902. R. Staatsanwalt.

2481. **Streunberger** Johann, led. Fabrikarbeiter von Hubreith, A.-G. Rothbalmünster, B.-M. Griesbach, geb. 5.2.70 in Kößlarn, A.-G. Rothbalmünster, zul. in Kirchlecon, A.-G. Ebersberg, weg. Diebstahls (665). Ebersberg 10/3 1902. Amtsanwalt.

2482. **Wahl** Eugen, led. Tapezierer, geb. 7.4.77 in Stuttgart, zuletzt baselbst in der Herberge zur Heimat, welcher in einer Gasthause als Zeuge dringend nötig ist, ist aufzufordern, seinen Aufenthalt hierber anzuzeigen (J 390). Ulm (Wirt.) 14/3 1902. R. Staatsanwalt.

2483. **Weigenbed** Katharina*, led. Tagelöhnerin von München, geb. 16.2.74 in Regenhausen, Gde. Massenhausen, B.-M. Freising, weg. Diebstahls (F 198402). München I 13/3 1902. Amtsanwalt.

*) Zul. 20/1737 (1900).

2484. **Wachsweller** Mathias, led. Schmied von Aichl, A.-G. Tölz, geb. dort 22.7.73, weg. Betrugs (E 152).

München II 14/3 1902. R. Staatsanwalt.
2485. **Wroß** Max*, Buchhandlungsreisender von Leipzig (?), weg. Betrugs (C 104). Regensburg 14/3 1902. R. Staatsanwalt.

*) Siehe Ziffer 2486 dieser Nummer.

2486. **Wroß** Max*, Reisender, zuletzt bei der Firma Jacoby u. Zocher, reist auch als **Langl** (20 30 J., ziemlich groß, schlant, bartlos, dunkelblonde Haare, spricht nach der Schrift: dunkelgrauer Habelod, grau gestöckelte Hofe, schwarzer weicher Hut, hoher Strohregen, Schnürschuhe), weg. Betrugs (241). Ingolstadt 14/3 1902. Amtsanwalt (Stadt).

*) Siehe Ziffer 2485 dieser Nummer.

2487. **Wichtner** Paul, led. Maler u. Reisender von Baalricken, B.-M. Wiesbach, geb. dort 1.11.65, weg. Betrugs u. a. (II 239). München I 16/3 1902. R. Staatsanwalt.

2488. **Wroß** Ludwig*, led. Schweizer von Eberammergau, als Zeuge (573 A199). Freising 25/2 1902. Amtsanwalt A.
*) Zul. 27/2126 (1901).

2489. **Wiltber** Jakob, verb. Scherenschleifer, geb. 12.9.64 in Marheim, A.-G. Frankenthal.

2490. **Wiltber** Johannes*, led. Spengler und Scherenschleifer, geb. 2.3.73 in Rheinzabern, A.-G. Raubel.

2491. **Wiegmayr** Hieronymus, verb. Spengler u. Scherenschleifer, geb. 4.7.78 in Carlsberg, A.-G. Grünstadt, B.-M. Frankenthal, sämtliche von Carlsberg, weg. Körperverl. Etenkofen (Wialz) 15/3 1902. Amtsanwalt.

*) Veragl. 151/12550 (1900).

2492. **Woch** Georg, led. Tagelöhner, geb. 14.4.66 in Dörnwasertlos, B.-M. Bamberg I, weg. Hausfriedensbruchs u. a. (1325). Würzburg 13/3 1902. Amtsanwalt (Land).

2493. **Wohlfahrt** Franz, led. Fuhrknecht von Roth, C.-A. Leutkirch, geb. dort 5.5.55, weg. Diebstahls (C 1116). Mempten 11/3 1902. R. Staatsanwalt.

2494. **Wittlich** Andreas, led. Schreiner von Buttensheim, B.-M. Bamberg I, geb. dort 9.3.72, u.

2495. **Wöhler** Werner, led. Former, geb. 7.7.57 in Gera, Fürstent. Neuh. j. L., weg. Verdachts des Notzuchtsverfuchts (C 140). Fürth 17/3 1902. R. Staatsanwalt.

2496. **Wolter** Franz Faber, led. Dienstknecht von Kottenstuben, Gde. Hebertsrieden, A.-G. Eggenrieden, geb. dort 4.4.79, weg. widernatürl. Unzucht (IV 456). Landsk. 17/3 1902. R. Staatsanwalt.

2497. **Wölzner** Georg, led. Drechsler von Nürnberg, geb. dort 18.4.80, weg. Verleumdung (B 321). Nürnberg 15/3 1902. Amtsanwalt (Stadt).

2498. **Wort** Felix, verb. Tagelöhner von Reichertsbosen, B.-M. Schwabmünchen, geb. dort 19.11.70, weg. Betrugs (C 170). Augsburg 14/3 1902. R. Staatsanwalt.

2499. **Wollmann** Magdalene, led. Magd von Reudorf, B.-M. Bamberg II, geb. dort 8.4.83, zul. in Bamberg (befindet sich vermutlich in Gesellschaft des Tagelöhners Johann **Wrell** von Weizendorf), weg. Verleumdung (D 83). Bamberg 14/3 1902. R. Staatsanwalt.

2500. **Wronsch** Martin, led. Tagelöhner von Heining, B.-M. Passau, geb. dort 1.11.69, weg. gef. Körperverl. (A 37).

2501. **Wronsch** Edvard*, Arbeiter von Hamburg, umherziehend, u.

2502. **Wronsch** Johann Georg**, Tischler von Eisingen, A.-G. Würzburg II, geb. dort 14.9.50, als dringend benötigte Zeugen (3185).

Wosbach (Baden) 12/3 1902. Gr. Landgericht Strafkammer.

*) Zul. 167/13190 (1901).

***) Zul. 167/13191 (1901).

2503. **Baum** Emil, verb. Kaufmann von Brzezany (Galizien), geb. 9.12.75 in Radziechow, Bez.-G. Kamionka Strumilowa, Galizien, weg. Unterschlagung (III 211).

München I 1843 1902. R. Staatsanwalt.

2504. **Huber** Friedrich, led. Modellstecher von Landsbut, geb. dort 13.6.70 (A 821).

2505. **Weidhofer** Josef Franz, led. Müller von Monheim, B.-M. Donauwörth, geb. dort 13.2.74 (F 853), beide weg. Betrugs:

2506. **Weinzer** Maria*, led. Tagelöhnerin von Schwandorf, B.-M. Burglengenfeld, geb. dort 15.10.63, weg. Widerstands u. a. (F 594).

München I 1543 1902. Amtsanwalt.

*) Vergl. 6145213 (1900).

2507. **Schmidtpeter** Rupert, 23 J., led. Maurer von Auenberg, A.-G. Roth, B.-M. Schwabach, als Zeuge (C 1124).

Augsburg 1643 1902. R. Unt.-Richter B.

2508. **Schober** Josef, led. Maurer von Ebenried, A.-G. Michach, geb. dort 17.3.80, weg. Unterschlagung (B 226).

Augsburg 843 1902. Amtsanwalt (Land).

2509. **Gambel** Erhard, led. Kutscher von Altfreimann, A.-G. München II, geb. dort 20.9.76, weg. Diebstahls (C 1548);

M. (Hinzueifung.) 2517. **Hummer** Ludwig, geb. 1863, u. dessen Ehefrau

2518. **Hummer** Dorothea, geb. Schierler, ferner

2519. **Wettler** Dorothea, von Reichenburg, Kant. Schwyz, geb. 5.7.85, Tochter der Ehefrau Hummel aus deren erster Ehe, u.

2520. **Fleischl** Franz, von Hohenrain, Kant. Luzern, geb. 1866, letztere 2 schweizerische Staatsangehörige, wurden durch Entscheidung des k. Staatsministeriums des Innern v. 17. Januar 1902 Nr. 687 gemäß Art. 44 des Heimatgesetzes in der Fassung vom 30. Juli 1899 aus Nichtsicht auf die öffentliche Wohlfahrt aus Bayern ausgewiesen.

München I 1343 1902.

2510. **Grund** Ernst, led. Tagelöhner von Roggenheim, württ. T.-M. Heilbrunn, geb. dort 23.7.74, weg. Hausfriedensbruchs (D 8837).

München I 1843 1902. Amtsanwalt.

2511. **Huber** Max, Tagelöhner von Reunmarkt (angeblich im letzten Monat bei einem Straßenbau des Fleckbauamts Rosenheim bei Ableitung in Arbeit), als Zeuge (XIV).

München I 2043 1902. R. Staatsanwalt.

2512. **Danner** Ludwig, Postagent von Münden, geb. 31.10.59, weg. Urkundenfälschung (IV 109);

2513. **Faltinger** Stefan, led. Tapezierer von Lenggries, B.-M. Tüß, geb. dort 20.12.47, weg. Betrugs i. R. (II 244).

München I 1743 1902. R. Staatsanwalt.

2514. **Knabacher** Karl, Sattler von Unterschwarzach, württ. A.-G. Badsee, als Zeuge (XIV 3).

München I 1743 1902. R. Staatsanwalt.

2515. **Vööl** Heinrich, Reisender, geb. 15.10.65 in Mengersheim, Kr. Worms, Hessen, weg. Betrugs (14854. A II 35).

Maunheim (Baden) 643 1902. Amtsanwalt.

2516. **Gall** Friedrich, verw. Birt von Lammühle, Gde. Bettingen, A.-G. Schillingfürst, B.-M. Rothenburg a. T., geb. dort 23.12.58, weg. Hausfriedensbruchs (A 452).

ürnberg 1943 1902. Amtsanwalt (Stadt).

Maifinist von Gößis, Bez.-G. Feldkirch, Vorarlberg,

2517. **Wettler** Dorothea, geb. 1859, beide österr. Staatsangehörige, ferner

2518. **Wettler** Dorothea, von Reichenburg, Kant. Schwyz, geb. 5.7.85, Tochter der Ehefrau Hummel aus deren erster Ehe, u.

2519. **Fleischl** Franz, von Hohenrain, Kant. Luzern, geb. 1866, letztere 2 schweizerische Staatsangehörige, wurden durch Entscheidung des k. Staatsministeriums des Innern v. 17. Januar 1902 Nr. 687 gemäß Art. 44 des Heimatgesetzes in der Fassung vom 30. Juli 1899 aus Nichtsicht auf die öffentliche Wohlfahrt aus Bayern ausgewiesen.

R. Bezirksamt.

Widerrufe.

1896: 7400.

1900: 3033, 7764, 8836, 9368, 10893.

1901: 406, 7222, 8761, 10811, 10867, 10991, 11953, 12601, 12602, 12875, 12904.

1902: 130, 211, 233, 1076, 1432, 1560, 1689, 1743, 1759, 1777, 1795, 1927, 1980, 2051, 2122, 2190, 2196.

Alphabetische Recapitulation der Namen.

| | | | |
|--------------------------------------|-------------------------------------|------------------------------------|--------------------------------------|
| Bachschweller Mathias 2484 | Glafer Anton 2464 | Mittler Dorothea 2519 | Schnabel Joh. Thomas 2471 |
| Baum Emil 2503 | Grund Ernst 2510 | Neumeier Josef 2468 | Schober Josef 2508 |
| Birk Kaver 2458 | Häblich Eduard 2501 | Rebas Georg 2467 | Schwarz Georg 2472 |
| Böttner Jakob 2477 | Hilbert Jakob 2489 | Schlenreiter Franz 2498 | Sailmann Magdalena 2499 |
| Bross Max 2485 | Hilbert Johannes 2450 | Wälzner Georg 2497 | Sellner Anton 2464 |
| 2486 | Huber Friedrich 2504 | Vopp Heinrich 2469 | Siegmayer Hieronym. 2491 |
| Danner Ludwig 2512 | Huber Max 2511 | Vort Felix 2498 | Eidgen. Heinrich 2480 |
| Dittlich Andreas 2494 | Hummer Dorothea 2518 | Vrell Johann 2499 | Streuberger Johann 2481 |
| Eisele Peter 2463 | Hummer Ludwig 2517 | Vrenzl Rosa 2470 | Stumpf Joh. Georg 2502 |
| Faltinger Stefan 2513 | Kerschenreiner Alois 2464 | Vuff Heinrich 2480 | Tangl M. 2486 |
| Fichtner Paul 2487 | Kid Vabette 2466 | Wieder Josef 2475 | Unrech Martin 2600 |
| Fleischl Franz 2520 | Knabacher Karl 2514 | Woller Rudolf 2476 | Valkel Rob. Karl M. 2457 |
| Frischl Ludwig 2488 | Lauer Georg 2465 | Wittmann Joh. Georg 2460 | Wahl Eugen 2468 |
| Frisch Gustav 2462 | Leibl Heinrich 2515 | Sandmeier Eustadius 2459 | Weidhofer Josef Franz 2465 |
| Gall Friedrich 2516 | Loch Georg 2492 | Schachtner Maria 2478 | Weidenbeck Katharina 2463 |
| Gambel Erhard 2509 | Maßler Werner 2495 | Schmid Jakob 2461 | Widmann Josef 2474 |
| Geier Franz Kaver 2496 | Meindl Josef 2464 | Schmid Johann 2479 | Winter Josef 2464 |
| Glafer Anton 2464 | Meinert Maria 2506 | Schmidpeter Rupert 2507 | Wittler Louis Albert 2473 |

Bayer. Central-Polizei-Blatt.



Herausgegeben von der k. Polizei-Direktion München.

Verhafteter Betrüger.



2521. Neben abgebildeter Mannwurde in Nördlingen beim Verkauf von unechten alten Münzen (sogenannten Marien- u. Georgsthalern mit Eisen zum Anhängen) ichtgenomien Derselbe gibt an, Heinrich Folger zu heißen u. im Jahre 1877 in Wiening, K.-K. Amt, Tirol, geboren zu sein. Thatsächlich ist derselbe im Verste eines von der Gemeindevorsteherung Wiening am 27. Kovbr. 1901 ausgesessenen echtenheimat-scheines. Derselbe hat bereits im Dezember v. J. in Weissenhorn die gleichen betrügerischen Handlungen verübt u. wurde deswegen am 18. Dezember 1901 vom Schöffengericht Weissenhorn zu 8 Tagen Gefängnis



verurteilt. Mit der unter Nr. 24221-111902 des Centralpolizeiblattes von der I. Staatsanwaltschaft Amberg ausgeschriebenem Verurteilten ist der Verhaftete nach den bis jetzt erfolgten Erhebungen nicht identisch. Da begründeter Verdacht besteht, daß der Verhaftete mit einem falschen Heimatschein versehen ist u. derselbe auch anderwärts die gleichen betrügerischen Manipulationen sich hat zu Schulden kommen lassen, werden sachdienliche Mitteilungen erbeten 70.

Nördlingen 20/3 1902.

Staatsanwalt.

Gerichtliche Haftbefehle.

Die bezeichneten Personen sind an die verfolgenden Behörden — Militär-Arrestanten an die nächste Militärbehörde (Bezirks-Commandos ausgeschlossen) — abzuliefern, wenn nicht ausdrücklich andere Bestimmung getroffen ist.

2522. **Dandl** Elije, verw. Tändlerin von Lofer, Bez.-H. Zell am See, geb. 22.9.56 in Franzing, Bez.-Ger. Wildshut, Bez.-H. Brannau, Oberöstr., weg. Betrugs auf Anord. des I. A.-G. Rosenheim B 244;

2523. **Mein** Georg, verw. Hafner von Wasserjuppen Nemanice, Bez.-H. Taus, Böhmen, geb. dort 11.7.52.
2524. **Unterburger** Theresie, led. Dienstmädchen vom Reichenbach, Gde. Nagel, A.-G. Dornfeld, geb. dort 2.4.81, beide weg. Verbr. w. d. Sittlichkeit auf Anord. des I. A.-G. Aibling (B 183). Einl.-Ort f. sämtliche: nächstes Gei.

Traunstein 18/3 1902. Staatsanwalt.

2525. **Eggert** Johann, led. Knecht von Ringelai, Gde. Mübbach, B.-M. Wolfstein, geb. dort 15.11.77, weg. Betrugs auf Anord. des I. A.-G. Passau (245). Passau 19/3 1902. Staatsanwalt B.

2526. **Greifschmar** Johannes, led. Friseur von Landau i/Bf., im b. C. P.-Bl. 1901 Nr. 164 Ziff. 12888 weg. Diebstahls zur Verbaitung ausgeschrieben, heißt wahrscheinlich Josef **Gretoire**, geb. 30.12.71 in Landau i/Bf. (1,72—1,75 m, schlant, Haare u. Schnurrbart blond, längliche spitze Nase) — 257 A101 —. Miltenberg 15/3 1902. Staatsanwalt.

2527. **Kretsch** Daniel, led. Tagelöhner u. Holz-knecht, geb. 7.1.52 in Wödlarn, Bez.-H. St. Rötten, Niederöstr., w. Betrugs n. a. auf Anord. des I. A.-G. Rosenheim (8. 19).

Rosenheim 19/3 1902. Staatsanwalt A.

2528. **Wibb** Josef, led. Knecht von Hebersdorf, Gde. Thannstein, B.-M. Remburg i/Bf., geb. dort 13.4.71, weg. Betrugs auf Anord. des I. A.-G. Ober-viechtach. Einl.-Ort: hies. Vdg.-Ger. (235 B).

Weiden 20/3 1902. Staatsanwalt.

2529. **Bludner** Josef, led. Tapezierer von München, geb. 20.1.76 in Regensburg, weg. Raubes u. Betrugs i. R. auf Anord. des I. A.-G. München I. Einl.-Ort: Gef. an Anger hier (ging mit seiner Geliebten, der led. Näherin Barbara Strauß von Neuburg ad. M. Michtig; beide wurden zuletzt am 3.3.1902 in Freilassung bei Salzburg bezw. Reichenthal) gefangen — XIII 56 —

München I 2043 1902. A. Staatsanwalt.

2530. **Wildberger** Ludwig, led. Schlosser u. Monteur von Augsburg, geb. 9.4.72, weg. Verbr. des Diebstahls auf Anord. des I. A.-G. München I. Einl.-Ort: Gef. an der Gruffstr. hier (IX 105).

München I 2043 1902. A. Staatsanwalt.

2531. **Zimmermann** Heinrich*, led. Regenschirmflicker von Carlsberg, A.-G. Grünstadt, B.-M. Frankenthal, geb. dort 23.8.63, weg. Betrugs i. R. auf Anord. des I. A.-G. Dachau. Einl.-Ort: hief. Gef. an der Baaderstr. (B 164).

München II 1813 1902. A. Staatsanwalt.

*) Zul. 3042300 (1902).

2532. **Abegger** August, Fabrikarbeiter von St. Lorenz, A.-G. Memmen, geb. 3.8.65, weg. Betrugs auf Anord. des I. A.-G. Augsburg. Einl.-Ort: nächstes A.-G.-Gef. (D 160).

Augsburg 1343 1902. A. Staatsanwalt.

2533. **Amthor** Karl Wilhelm, led. Korbmacher von Coburg, Przgau, Sachs.-Gob.-Gotha, geb. dort 9.2.73, weg. Betrugs i. R. auf Anord. des I. A.-G. Weismain. Einl.-Ort: hief. Vdg.-Gef. (B 145).

Bayreuth 1713 1902. A. Staatsanwalt.

2534. **Bürsch** Kaver, led. Viehdiebstahl von München, geb. dort 12.7.81, weg. Betrugs auf Anord. des I. A.-G. München I. Einl.-Ort: hief. Gef. an Anger (III 181).

München I 2143 1902. A. Staatsanwalt.

2535. **Dallinger** Rosa, verehelichte Andlinger, Privatiersbetrau von Stefanstorf, Gde. Prutz-Waaden, Bez.-G. Leuerbach, Bez.-G. Schärding, Oberösterreich, geb. 3.9.59 in Taiskirchen, B.-G. Nied. Oberösterreich, weg. Berufsbeleidigung auf Anord. des I. A.-G. Passau (1218).

Passau 1543 1902. A. Staatsanwalt B.

2536. **Fraxeis** Rosina*, led. Kellnerin von Reiner-mühle, Gde. Schöfweg, A.-G. Grafenau, geb. dort 28.8.82, weg. Diebstahls auf Anord. des I. A.-G. Grafenau.

Grafenau 2642 1902. A. Staatsanwalt.

*) Zul. 94704 (1902).

2537. **Hahold** Friedrich August, Diensthnecht, geb. 2.1.87 in Dufelsbühl, unehelicher Sohn der Gärtnersehefrau Katharina Dinz, geb. Hahold in Nürnberg, weg. Betrugs. Einl.-Ort: hief. A.-G.-Gef. Graßheim (Württ.) 1813 1902. A. Amtsgericht.

2538. **Kraml** Alois*, led. Diensthnecht, geb. 5.12.44 in Nisau (Nicoev), Bez.-Ger. Bergreidemein (Hory Kaspréské), Bez.-G. Schüttenhofen (Susice), Böhmen, weg. Bedrohung u. Unterschlagung auf Anord. des I. A.-G. Grafenau (544).

Grafenau 1743 1902. A. Staatsanwalt.

*) Zul. 14111078 (1901).

2539. **Schneider** Ferdinand, led. Tagelöhner von Burgau, geb. dort 10.3.60, weg. Unterschlagung u. a. auf Anord. des I. A.-G. Burgau (68. 72. 81).

Burgau 1843 1902. A. Staatsanwalt B. Burgau.

2540. **Röpp** Johann, Elektromonteur, geb. 25.5.69 in München (1,70 m, ziemlich kräftig, stattliche Figur, rundes Gesicht, blondes Schnurrbartchen; dunkle Kleidung, grünlicher Leberjaeger, schwarzer weicher Gut), weg. Heblerei. Verhaftung u. Drahtmacht, worauf Verurteilung wegen Zulieferung erfolgt ist vom (18165. A I 115).

Mannheim (Baden) 2043 1902.

Gr. Staatsanwalt.

2541. **Hübel** Angelika, led. Buchmacherin, geb. 20.3.79 in Augsburg (hat das Aussehen einer etwas 28 jährigen, untermittelgroß, schlant, mageres Gesicht, hervorragende Zähne, schwarze Haare, bayerischen Dialekt; rotes oder braunes Kleid, schwarzes Jaquet mit einer Doppelreihe großer Perlmutterknöpfe weiß u. schwarzgetüpfelter Füllhut mit schwarzem Band; scheint sich früher in Augsburg u. München aufgehalten zu haben), weg. Urkundenfälschung u. Betrugs. Von Verhaftung sofortige Mittelung erbeten (G Nr. 540).

Stuttgart (Württ.) 1443 1902. A. Amtsgericht Stuttgart Stadt.

2542. **Hisinger** Franz, verb. Hänsler von Gde. Linden, A.-G. Eggenfelden, geb. 21.9.71 u. Steinsäule, Gde. Linden, weg. Sittlichkeitsverbrechen auf Anord. des I. A.-G. Eggenfelden. Einl.-Ort: hief. Vdg.-Gef. (56 IV).

Landshut 1843 1902. A. Staatsanwalt.

2543. **Schuhmann** Franz, Arbeitsjohdakt I. Kl. der I. Arb.-Abt., Tagelöhner, geb. 1.10.78 in Thünngen, A.-G. Starfstadt (1,65 m, unteriebt blond, Schnurrbart), weg. Fahnenflucht u. A. Einl.-Ort: hief. Garn.-Gef. (451).

Ingolstadt 1813 1902. Gouvernementsgericht.

2544. **Schwab** Andreas, verb. Schneider von Erling, A.-G. Starnberg, B.-M. München II, geb. dort 16.1.54, weg. Betrugs i. R. auf Anord. des I. A.-G. Wolfratsbunnen (F 171);

2545. **Schwesler** Wilhelm, verb. Säger von Weihenburg a/Sand, geb. 17.5.69 in Rosenheim, weg. Körperverl. auf Anord. des I. Vdg. München II (F 29). Einl.-Ort f. beide: hief. Gef. an der Baaderstr. München II 2043 1902. A. Staatsanwalt.

2546. **Wohlmuth** Johann, led. Metzger, geb. 31.12.71 in Landsberg a/L, weg. Betrugs auf Anord. des I. A.-G. Buchloe. Einl.-Ort: nächstes A.-G.-Gef. Drahtmacht erbeten (B 250).

Kaufbeuren 2043 1902. A. Staatsanwalt.

2547. **Jobel** Egid, led. Schneider von Eobden, B.-M. Obernburg, geb. dort 24.8.69, weg. Diebstahls i. R. auf Anord. des I. A.-G. Obernburg. Einl.-Ort: nächstes Ger.-Gef. (366 III).

Niessau 2043 1902. A. Staatsanwalt.

2548. **Saidn** Johann, led. Diensthnecht von Artmannsreuth, Gde. Kirchberg, A.-G. Grafenau, geb. dort 25.6.77, zuletzt in Langenauhofen. A.-G. Osterhofen, B.-M. Wilshofen (1,62 m, dunkelblond, mageres braunes Gesicht, kleines blondes Schnurrbartchen u. kurzes Vadenbartchen, gebogene Nase; dunkelgrüner schmaltempiger Hut mit Spielbahnseder, dunkelgefädelte Joppe mit Sammfragen, abgetragene, dunkelgefädelte, in die Stiesel gesteckte Joppe), weg. Verbr. der Brandstiftung. Einl.-Ort: nächstes A.-G.-Gef. (A 42).

Deggendorf 2043 1902. A. Unt.-Richter.

2549. **Maile (Wanle)** Karl, Tagelöhner, geb. 10.6.60 in Lämmershof (Lämmersberg), Gde. Altersberg, württ. A.-G. Gaidorf (43 J., 1,72 m, schlant, kräftig, gesundes Aussehen, längliches Gesicht, dunkelblonde Haare, hohe Stirn, graue Augen, starker blonder Schnurrbart, auffallende Vorderzähne; schwarzer Hut, älterer halbwoollener bläulicher oder grauer Anzug, am Hals 2 Reihen Weintropfen; Schnürschuhe), weg. Betrug; i. K. (Saiselgeldwindels). Vor sich! Maile ist am 23.1902 aus dem Ortsarrest in Gaidorf, württ. A.-G. Debringen, ausgebrochen. Vermutlich ist er ohne Ausweis. Früher bezieht er sich oft des falschen Namens Johann **Veus** von Pöcherholz (Württ. A.-G. Debringen), jetzt des Namens Jakob **Braun** von Honking (Württ. A.-G. Gaidorf). Einl.-Ort: württ. A.-G. Gef. Hall.

Hall (Württ.) 20/3 1902. K. Staatsanwalt.

2550. **Zwei Zigeunerinnen**, Ende der zwanziger oder anfangs der dreißiger Jahre (die ältere: groß, schlant, gelbbraunes Gesicht, schwarze Haare;

schwarzes Kopftuch, sog. Hülle, schwarzer Kittel, grauer Rock mit blauem Band; die jüngere, welche ein kleines Kind bei sich trug: klein, braunes rundes volles Gesicht, schwarze Haare; schwarzes Kopftuch, schwarzer Kittel, roter Rock, gedruckte Schürze) stahlen am 22.2.1902 im Laden des Krämers Valentin Zentlering in Albertshofen, A.-G. Dettelbach, B.-M. Nibingen, gelegentlich des Umwechslens eines Besenmarkttisches 70 „ in Silbermünzen. Die Täterinnen sind wahrscheinlich die Zigeunerinnen Barbara*) u. Friederike**). **Veumann**, angebl. in Schwabenheim, B.-M. Bergzabern, beheimatet u. befindet sich meistens bei der Wande Ludwig Veumann, Schauspieler von Schwabenheim. Barbara u. Friederike Veumann sind auf Grund Haftbefehles des I. A.-G. Dettelbach zu verhaften (A 101).

Würzburg 18/3 1902.

K. Staatsanwalt.

*) Zul. 7515800 (1901).

**) Zul. 6014632 (1901).

Ausforschungen.

2551. (**Haub.**) Am Donnerstag, den 20.3.1902 vormitt. wurde auf dem Fußwege durch das Röhlerhartholz, Gde. Rühl, A.-G. Weilheim, der Gürtler Martin Schmid von Bielenbach, A.-G. Weilheim, von zwei unbekanntem Männern, von denen einer zuvor ihn anbettelte, angepöckelt u. unter Verdrohung mit Erschießen seiner Barschaft im Betrage von 1280 „ beraubt. Beide Thäter, aussehend Wagaubunden, saßen heruntergekommen aus, trugen schmutzige farbige Hemden, u. werden sonst beschrieben: der eine: anfangs der 30er Jahre, gut mittelgroß, stark, unterseht, volles Gesicht, dunkle Haare, düntler Schnurrbart; schwarzer Hut, schwarzgrauer Anzug; der andere: Ende der 20er Jahre, untermittelgroß, schwächlich, schmales Gesicht, schwarze Haare, bartlos; weißgraue Kleidung (C 179).

München II 22/3 1902. K. Staatsanwalt.

2552. (**Unbekannter Verhafteter**.) Am 9.3.1902 abends wurde in Dyrach, A.-G. Kempten, ein unbekannter legitimationsloser Mann aufgegriffen, von welchem nur herausgebracht werden konnte, daß er in der Richtung nach Süden sich weiterbegeben wollte. Personalbeschreibung: sich. 40 J., 1,53 m, gedrungener verkümmert Körperbau, blonde struppige Haare, hellblondes Schnurrbartchen mit Mäule, breite Stirn, blonde Augenbrauen, graublau Augen, stumpfe Nase, vorstehende Backenknochen, großer Mund mit vorstehender Unterlippe, mangelhafte Zähne, unverständliche Sprache, an der Augen- u. Innenfläche der linken Hand mehrere Narben, der Wols, Mittel- u. kleine Finger der linken Hand verkrüppelt, wie aus den Gebärden des Unbekannten anzunehmen, infolge eines Unfalles an einer Maschine. Im Besitze des Unbekannten befand sich: ein Gebirgsklein mit deutschem Drucl, betitelt: „Das tägliche Vob Gottes im Munde der Unschuld“ bestimmt für die katholische Schuljugend, erschienen zu Winterberg, Wien u. New-York bei F. Steinbrenner; ferner 2 „ 13 „ in deutschem u. 2 Kronen in österr. Geld, letzteres zumeist in Kupfer u. offenbar vom Bettel herriührend. Sachdienl. Aufschlüsse erbeten (1292).

Kempten 18/3 1902. K. Bezirksamt.

2553. (**Diebstahl**.) Am 24. Februar l. J. nach-

mittags gegen 9 $\frac{1}{2}$ Uhr wurde aus dem Fremdenherbergzimmer der Klosterhäute Schegern, A.-G. Pfaffenhofen, entwendet: I. dem Sesselmacher Max Urban von Dippoldiswalde (Sachsen) 1 schwarze Tuchjoppe, bereits neu, mit einer Reihe schwarzer Knöpfe, 1 Paar noch gute Schnürschuhe, innen gefüttert, 1 grauer weicher Filzhut mit einem braunen Bande, 1 weißer Stebfragen mit schwarzer Decktrawate, 1 Arbeitsbuch lautend auf Max Urban, geb. 13.8.83 in Dippoldiswalde, ausgesteckt am 1.12.1900 von der Stadt Dippoldiswalde, 1 Invalidentarte Nr. 1, ausgesteckt am 13.8.1899, sowie 1 Abmeldebeschein u. 1 Arbeitszeugnis, ausgefertigt von Köln; II. dem ledigen Kutcher Philipp Müller von Kaiserslautern 1 neue schwarzfarrierte Tuchjoppe, eine Reihe Knöpfe, 1 Paar graue Socken, 1 Arbeitsbuch lautend auf Philipp Müller, geb. 25.5.82 in Kaiserslautern, ausgesteckt im Monat Dezember 1900 von Kaiserslautern, 1 Invalidentarte Nr. 2 ausgesteckt am 14.12.1900 von Kaiserslautern, 1 Arbeitsnachweis, datiert vom 25. Februar 1901 bis 12.1.02, ausgesteckt von Koblenz; III. dem ledigen Schneider Georg Schmid von Augsburg 1 Paar neue Halbschube; IV. dem ledigen Bahnarbeiter Johann Trepper von Schüttenhofen 1 Paar Halbschube, neugeholt. Untmaßlicher Thäter: 20–24 J., 1,60 bis 1,62 m, volles Gesicht, dunkelblonde Haare, bartlos, schlechte Kleidung, blaue Nüchtkellermütze; es fehlt ihm am linken Gold- u. Mittelfinger je das vordere Glied u. sind beide Finger, desgleichen auch der kleine Finger eingesogen, während die innere Handfläche infolge einer erlittenen Pulverbrandwunde schwarz ist. Er hat einen Wardenstein, lautend auf Rupert **Dallner**, Sengler von Hinterföden A.-G. Kirchdorf, Oberösterreich, geb. 14.7.82 bei sich geführt, hat sich früher auch schon mit einem auf Johann **Serfjunger**, Metzger, lautenden Wardenstein sowie mit einem auf Georg **Wich** von Harnried angestellten Arbeitsbuch legitimiert (B 191).

Neuburg a. D. 20/3 1902. K. Staatsanwalt.

2554. (**Cyberstadtdiebstahl**.) Am 6.3.1902 wurde der Pierstock der Kreuzbergkapelle bei Wessobrunn, A.-G. Weilheim, erbrochen u. seines Inhaltes beraubt. Verdächtig sind 2 Handwerksbrüder, der

eine: ungef. 35 J., 1,66—1,68 m, Schnurrbart; dunkler weicher Filzhut, graue Zoppe, schmutzige defekte Arbeitshohe, Schnürschuhe, Stod, ein in Papier gewickeltes Palet; der andere: ungef. 55 J., 1,70—1,75 m, Schnurrbart; dunkler weicher Hut, dunkle Zoppe, abgetragene Arbeitshohe, Schnürschuhe, selbstgeschmittener Stod. Festnahme im Vernehmungsfalle erleben.

München II 1943 1902. R. Staatsanwalt.

2555. **Schöhlen** in Fürth ein mattsgoldener schwerer Siegelring; innen „H. E. 1901“, außen auf dem bezugsförmigen Schild „H. K.“ eingraviert (B 245). Fürth 1743 1902. R. Staatsanwalt.

2556. (**Diebstahl**) Am 13. März ds. Js. morgens wurde dem Gastwirtssohn Adam Stiegler in Deuschmayer, A.-G. Parsberg, 1 Nidel-Remonteicub, in welcher an der Innenseite des Staubdeckels der Name „Adam Stiegler Messger Deuschmayer“ eingraviert ist, und 1 überne Uhrfette von länglichen gravierten Gliedern, nebst einem 2 1/2 Gulden-Stück u. 1 Frauenbildthalter, ferner 1 Brille gestohlen. Verdacht fällt auf einen Handwerkersburschen, der dort übernachtete und beschrieben wird: in den 30er Jahren, mittelgroß, unterseht, Schnurrbart u. Haare bellblond, volles Gesicht, geundes Aussehen, trotziger Mut; graue ziemlich gut erhaltene Kontur, grauer Hut, grün angefarbener Stod. Er legitimiert sich mit einem Arbeitszeugnis für Josef **Dieblarn** aus Binslarn. Name u. Zeugnis dürften falsch sein. Um Recherchen nach dieser Person u. nach dem Verbleib der Gegenstände, eventuell Festnahme und Drahtnachricht wird ersucht (167 C).

Amburg 2043 1902. R. Staatsanwalt.

2557. **Reißer** Theresie, led. Tagelöhnerin von Renting, V.-A. Grafenau, geb. 11.1.72 zu Entschendrecht, V.-A. Grafenau, giebt mit ihren 2 unehelichen Kindern arbeits- u. mittellos im Lande umher und erschwindelt gewohnheitsmäßig Diebstahlvorkäufe u. andere Unterstellungen. Erlaß wird verweigert. Renting 1943 1902. Armenpflegerschaftsrat.

Um Ermittlung und Bekanntgabe des Aufenthalts nachbezeichneter Person wird ersucht:

2558. **Krusberger** Andreas*, verh. Installateur von Nürnberg, geb. dort 19.2.75, weg. Diebstahl (D 164).

Nürnberg 1843 1902. R. Staatsanwalt.

*) Siehe Ziffer 2561 dieser Nummer.

2559. **Möblich**, gen. **Welfs** Friedrich, led. Dienstknecht von Neuhaus, Kr. Sonneberg, Erzgt. Eudora Meiningen, geb. dort 9.6.73, weg. Betrugs (B 25). Schweinfurt 1743 1902. R. Staatsanwalt.

2560. **Stadlbauer** Josef*, led. Dienstknecht von Grafenwinn, A.-G. Regensburg, V.-A. Stadlamb, geb. 24.6.72 in Ramsparn, A.-G. Regensburg, weg. Betrugs (D 8343).

München I 1843 1902. Amtsanwalt.

*) Zbl. 1411068 (1902).

2561. **Krusberger** Andreas*, verh. Installateur von Nürnberg, geb. dort 19.2.75, weg. Unterschlagung (83).

Forchheim 1743 1902. Amtsanwalt für Grafenw.

*) Siehe Ziffer 2558 dieser Nummer.

2562. **Kunzer** Anton, led. Säger von Reichenau, A.-G. Straubing, geb. dort 10.10.71, weg. Verdr. u. d. Sittlichkeit (I 814041).

München I 1843 1902. R. Staatsanwalt.

2563. **Wed** Ernst, led. Schlosser von Willingau, D.-A. Reutlingen, geb. 17.7.83 in Erlau, Gbe. Oberlin, dort, V.-A. Wegscheid, weg. Körperverlet. (XIII 967).

2564. **Sehr** Richard, led. Ingenieur von München, geb. 22.3.74 in Thomasroith, V.-S. Völkach, weg. Unterschlagung (XIII 86);

2565. **Wichl** Josef, led. Zimmermann von München, geb. 16.11.78 in Töhl, weg. Betrugs (III 25).

München I 2043 1902. R. Staatsanwalt.

Widerrufe.

| | |
|---|-------------------------------|
| 1892: 4446. | 1895: 4392. |
| 1896: 4911. | 1900: 2219, 8569, 8731 |
| 1901: 5784, 5926, 7174, 7183, 7217, 7911, 9837, 9967, 10012, 10135, 10618, 10628, 11100, 11247, 11875, 11904, 12122, 12223, 12344, 12431, 12474, 12543, 12694, 12906, 13006, | |
| 1902: 158, 349, 666, 1106, 1152, 1260, 1324, 1505, 1512, 1529, 1544, 1587, 1619, 1911, 2122, 2201, 2202, 2208, 2246, 2252, 2337. | |

Alphabetische Recapitulation der Namen.

| | | | |
|-------------------------------|----------------------------|--------------------------------|---------------------------------|
| Messger August . . . 2532 | Druzej Rosina . . . 2536 | Schmann Barbara . . . 2550 | Schwegler Wilhelm . . . 2544 |
| Anthor Karl Wilhelm 2533 | Egger Johann . . . 2535 | Schmann Friederike . . . 2550 | Stadlbauer Josef . . . 2560 |
| Krusberger Andreas . . . 2568 | Falger Heinrich . . . 2521 | Peny Johann . . . 2549 | Unterburger Theresie . . . 2561 |
| . . . 2561 | Fischer Johann . . . 2563 | Vimbner Josef . . . 2529 | Urban Mor . . . 2544 |
| Kunzer Anton . . . 2562 | Gretsch Josef . . . 2526 | Walle (Waple) Karl 2549 | Wallner Rupert . . . 2544 |
| Wed Ernst . . . 2563 | Gretschmar Johannes 2526 | Wüller Philipp . . . 2553 | Welfs Friedrich . . . 2561 |
| Sehr Richard . . . 2564 | Haidel Friedr. August 2537 | Wiesler Theresie . . . 2557 | Wichl Josef . . . 2565 |
| Dieblarn Josef . . . 2556 | Haidel Johann . . . 2548 | Wöblich Friedrich . . . 2559 | Wiltberger Ludwig . . . 2544 |
| Wichl Josef . . . 2565 | Hädel Angelika . . . 2541 | Wels Georg . . . 2558 | Wohlmuth Johann . . . 2544 |
| Bürsch Eber . . . 2534 | Höpf Johann . . . 2540 | Wißinger Franz . . . 2542 | Zimmermann Heinrich . . . 2544 |
| Braun Jakob . . . 2549 | Klein Georg . . . 2523 | Schneider Ferdinand . . . 2539 | Zobel Egid . . . 2544 |
| Dallinger Rosa . . . 2535 | Kramm Alois . . . 2538 | Schubmann Franz . . . 2543 | |
| Danbl Elise . . . 2522 | Kretski Daniel . . . 2527 | Schwab Andreas . . . 2544 | |



Herausgegeben von der k. Polizei-Direktion München.

Gerichtliche Haftbefehle.

Die bezeichneten Personen sind an die verfolgenden Behörden — **Militär-Arrestanten an die nächste Militärbehörde (Bezirks-Commandos ausgeschlossen)** — abzuliefern, wenn nicht ausdrücklich andere Bestimmung getroffen ist.

2566. **Albrecht** Johann, led. Maurer, geb. 20.1.82 in Truntelsberg, A.-G. Memmingen, weg. Unterschlagung auf Anord. des k. A.-G. Hersbruck (568401). Hersbruck 203 1902. Amtsanwalt.

2567. **Hühner** Johanna, led. Tagelöhnerin von Köfzing, geb. dort 21.6.57.

2568. **Bräu** Karl, led. Metzger von Gehstori, A.-G. Köfzing, geb. 26.2.65 in Lederborn, A.-G. Köfzing, beide weg. Diebstahls auf Anord. des k. A.-G. Köfzing (D 21).

Frankfurt a/M. (Preußen) 213 1902. k. Staatsanwalt.

2569. **Saungartner** Simon, Wagner von Wassenhausen, A.-G. Freising, geb. dort 13.8.73, weg. Unterschlagung auf Anord. des k. A.-G. Wassenhofen, wohin abzuliefern (14).

Wassenhofen a/O. 213 1902. Amtsanwalt.

2570. **Belz (Pels)** Karl Wilhelm, Fabrikarbeiter, geb. 11.8.64 in Altenbam, Kreis Schwoten, Hessen, verächtlicher Taschendieb, weg. Diebstahls i. R. Verhaftung u. sofortige Mitteilung zu den hiesigen Akten erbeten (12 J.-Nr. 89302).

Frankfurt a/M. (Preußen) 213 1902.

2571. **Brunner** Aloys, verh. Maurer von Geigant, A.-G. Waldmünchen, geb. 10.2.69 in Rangoltscham (Rampoltscham), Gde. Obertaufkirchen, A.-G. Mühl-
dorf a/Inn, weg. Diebstahls u. a. auf Anord. des k. A.-G. Tegernsee (116).

Tegernsee 223 1902. Amtsanwalt.

2572. **Eisler (Peter*)**, Diensthuecht von Hochwang, A.-G. Günzburg, geb. 21.4.76, weg. Betrugs auf Anord. des k. A.-G. Burgau. Einl.-Ort: nächstes A.-G.-Gef. (B 169).

Günzburg 213 1902. k. Staatsanwalt.

*) Zul. 332163 (1902).

2573. **Göllert** Johann, led. Bäcker u. Tagelöhner von Nördlingen, geb. 1.1.77 in Deiningen, B.-A. Nördlingen, weg. Diebstahls auf Anord. des k. Vdg. Neuburg a/D. Einl.-Ort: hief. Vdg.-Gef. (A 385401).

Neuburg a/D. 193 1902. k. Staatsanwalt.

2574. **Engelst** Johann, verh. Tagelöhner von Neustadt a/Main, B.-A. Vohr, geb. dort 21.4.42, weg. Totschlagsversuchs auf Anord. des k. A.-G. Karlstadt. Einl.-Ort: nächstes A.-G. (67 B).

Münzberg 223 1902. k. Staatsanwalt.

2575. **Kaiser** Matthias, led. Metzger, geb. 8.6.74 in Königsward, B.-A. Vlan, Nöhnen, weg. Diebstahls auf Anord. des k. A.-G. Freising, wohin abzuliefern.

Freising 223 1902. Amtsanwalt (Stadt).

2576. **Sornagel** Heinrich Theodor, Zul. der 1.20. Zul.-Klats, Kaufmann von Weidelsbach, B.-A. Dintelsbühl, geb. 4.8.81 in Birmensdorf, Kanton Zürich (1,78 m, schlant, blond, stumpfe Nase, wegsteckende Ohren), weg. Fahnenflucht u. a. Einl.-Ort: hief. Mil.-Arrestanstalt (936).

Angsburg 213 1902. Gericht der 2. Division.

2577. **Söllich** H. Georg, verh. Diensthuecht (Schiffsmatrose), geb. 10.9.53 in Eppan, weg. Betrugs i. w. N. u. Unterschlagung. Einl.-Ort: nächstes A.-G. Sofortige Nachricht hierher erbeten (J 1106).

Darmstadt (Hessen) 203 1902.

Gr. Staatsanwalt.

2578. **Sainzl (Seinzl)** Georg, led. Diensthuecht von Böhmzweifel, A.-G. Waldkirchen, B.-A. Wolfstein, geb. 6.1.72 in Obergriesbach, weg. Unterschlagung (198).

Mühlendorf 203 1902. Amtsanwalt.

2579. **Sohenegger** Heinrich, led. Diensthuecht von Bränenbach, A.-G. Memmingen, geb. 26.5.82 in Oberoppingen, D.-A. Leutkirch, weg. Betrugs i. R. auf Anord. des k. A.-G. Kempten. Einl.-Ort: hief. Vdg.-Gef. (A 57).

Kempten 193 1902. k. Staatsanwalt.

2580. **Raffner** Moritz*), Fabrikarbeiter von Czernowitz in der Bukovina, Oester., geb. ausgebl. 1.4.63 (taubstumm, rötliche gekräuselte kurzgeschneitene Haare, kleines Schnurrärtchen; schwarzer weicher Filzhut, Strohregen, schwarze lange Kravatte mit erbsengroßen weißen Tupfen, schwarzer Ueberzieher, helle weisliche Joppe, schwarze Weste u. Hose), weg. Betrugs auf Anord. des k. A.-G. Forchheim. Einl.-Ort: hief. Vdg.-Gef. (A 75).

Bamberg 173 1902. k. Staatsanwalt.

*) Zul. 14611477 (1901).

2581. **Ruhn** Franz Kaver*), led. Agent von Hüttlingen, württ. L.-A. Halen, geb. dort 5.6.71, weg. Betrugs auf Anord. des k. A.-G. Neu-Ulm, wohin abzuliefern (B 178).

Memmingen 213 1902. k. Staatsanwalt.

*) Zul. Beil. VIII/1901 (Landesverweisung).

2582. **Vompert** Georg, Bäcker, Infanterist des 23. Zul.-Klats, in Landau a/Rh., geb. 9.4.80 in Gochsheim, B.-A. Schweinfurt (1,76 m, schlant, hellblondes Haar, bartlos, 3 kleine Warzen am Nektlopf), weg. Fahnenflucht u. a. (1939).

Landau (Pfalz) 223 1902.

Gericht der I. b. 3. Division.

2583. **Romba** Karl, Schneider von Klausenburg (Kolozsvár) in Siebenbürgen, Ungarn (26 J., mittelgroß, schwarze Haare, schwarzer Schnurr- u. Anhang von Vollbart; schwarzer Filzbut, grauer abgetragener Tuchanzug) u.

2584. **Falk** Josef, Maurer von Kappel, württ. A.-G. Heilbronn (32 J., ziemlich groß, schlant, blonde Haare, blonder schmaler Schnurrbart; schwarzer Filzbut, dunkle Joppe, graue abgetragene Hose), weg. Diebstahls bezw. Hehlerei. Einl.-Ort: hie. A.-G.-Gef.

Waldsee (Württ.) 1813 1902. A. Amtsgericht.

2585. **Krämer** Anna, led. Magd u. Kellnerin von Schweinfurt, geb. dort 30.10.77 (bezeichnet auch Teßnerdorf, B.-A. Ebern, als Geburtsort), weg. Unterschlagung auf Anord. des k. A.-G. Ingolstadt. Einl.-Ort: nächstes A.-G.-Gef. (B. 203).
Eichstät 223 1902. A. Staatsanwalt.

2586. **Müller** Ludwig, led. Bräuer von Waffenhofen, A.-G. Wertingen, geb. dort 1.4.70, weg. Betrugs auf Anord. des k. A.-G. Augsburg. Einl.-Ort: hie. Unt.-Gef. (B. 1425).

Augsburg 173 1902. Staatsanwalt (Land).

2587. **Steifer** Andreas, led. Wagner von Hof, A.-G. Neustadt a/M.-R., geb. dort 20.4.57, weg. Diebstahls auf Anord. des k. A.-G. Rosenheim. Einl.-Ort: nächstes Gef. (B. 255).

Fraunstein 213 1902. A. Staatsanwalt.

2588. **Schreiner** Theodor, geb. Forster, verheir. Kellnerin von Rittenau, geb. 4.8.78 in Jütb., A.-G. Landsbut, weg. Betrugs auf Anord. des k. A.-G. Albling (90).

Bad Albling 203 1902. Staatsanwalt.

2589. **Stamm** August, led. Dienstknecht von Jdar, Bürgermeisterei Oberstein, Eidenburg, geb. dort 18.3.83 (1,40—1,45 m, unterlieh, helle Haare, krumme Beine; Arbeitskleidung), weg. Diebstahls auf Anord. des k. A.-G. Würzburg. Einl.-Ort: nächstes Gef. Drabtnachricht (D. 163).

Würzburg 203 1902. A. Staatsanwalt.

2590. **Woll** Johann, Bindergeselle von Rothbalmünster, B.-A. Griesbach, geb. dort 27.12.72, weg. Unterschlagung auf Anord. des k. A.-G. Freyung. Wolfstein 213 1902. Staatsanwalt f. Freyung.

2591. **Wallner** Ludwig, Dienstknecht von Dersöllsbach, A.-G. Landsbut, geb. 28.3.85, weg. Betrugs auf Anord. des k. A.-G. Landau a/R., wohin abzuliefern (283).

Landau a/R. 213 1902. Staatsanwalt.
2592. **Simmet** Heinrich, led. Dienstknecht von Hohenau, A.-G. Freyung, B.-A. Wolfstein, geb. dort 12.3.76, weg. Betrugs auf Anord. des k. A.-G. Passau (49).

Passau 213 1902. Staatsanwalt B.
2593. **Thurner** Johann, led. Tagelöhner von Duschowitz (Tuskov), Bez.-Ger. Bergreichenstein (Hory Kasperské), Bez.-G. Schüttenbrunn (Sušice), Böhmen, geb. 16.10.60 in Bergreichenstein, weg. Betrugs auf Anord. des k. A.-G. Tegernice (137).

Tegernice 213 1902. Staatsanwalt.

2594. **Störger** Karl, led. Schnebergeselle, geb. 26.5.76 in Pfullingen, O.-A. Heutlingen, weg. Unterschlagung auf Anord. des k. A.-G. Rürtingen, wohin abzuliefern.

Rürtingen (Württ.) 213 1902. Staatsanwalt.

2595. **Zimmermann** Heinrich*, led. Kegenschirmmacher von Carlsberg, A.-G. Grünstadt, A.-A. Frankenthal, geb. dort 23.8.63, weg. Betrugs i. H. auf Anord. des k. A.-G. Pfaffenhofen. Einl.-Ort: nächstes A.-G.-Gef. (B. 229—232).

Reuburg a/D. 213 1902. A. Staatsanwalt.

*) Znl. 3412531 (1902).

Zum Strafvollzuge ist zu verhaften:

2596. **Jäger** Johann, verh. Drechsler, geb. 25.3.74 in Bilsdorf, B.-A. Franentan, Böhmen, 3. Jt. in Zürich; Urk. v. 12.12.1901: weg. Landfriedensbruchs 4 Mte. Gef. Einl.-Ort: nächst. A.-G.-Gef. Drabtnachricht (D. 1227).

Fürth 223 1902. A. Staatsanwalt.

Ausforschungen.

2597. **Der unbekannte Verhaftete**, im b. C.-A.-Bl. 1902 Nr. 29 Ziff. 2189 abgebildet, hat folgende Tätowierungen: auf dem rechten Arm: Herz, Kreuz, Anker, die Buchstaben S. F., neben dem Herz eine Breitanbe; auf dem linken Arm: Manoue, über derselben ein österr. Soldaten-Ischako. Der Verhaftete, welcher jetzt ganz steirischen Dialekt spricht u. sich nicht erinnern will, wo er in Bayern (als Schloßier) gelernt, wo er sich zum Militär gestellt u. wo er sich bis zum 20. Lebensjahre aufgehalten habe, scheint österr. Deserteur zu sein (B. 130).

Freising 223 1902. Staatsanwalt (Stadt).

2598. **Unbekannter**, von Beruf Metzgergehilfe, angeblich **Maurer** Ludwig oder **Albrecht** Ludwig (24—26 J., 1,60—1,71 m, schlant, bleiches längliches Gesicht, kurzgeschnittene blonde Haare, Anhang von blondem Schnurrbart; schwarzer steifer Filzbut, brauner Heberzieher mit Sammfetzen, braune Joppe, graue Weste und Hose; hielt sich zul. anfangs Februar ds. J. in Nürnberg auf), weg. Betrugsversuchs, verurth. z. Sch. des Steigerers Josef Wagner in Unterpfeinberg, A.-G. Weilheim. Sach-

dientliche Mitteilung u. vorläuf. Festnahme erbeten (C. 176).

München II 213 1902. A. Staatsanwalt.

2599. **Bestle** Martin, Kaufmann von Marbach (20 J., 1,75—1,80 m, stark unterlieh, rundes volles Gesicht, blonde Haare, blaue Augen; schwarzer weicher eingedrückter Filzbut, Schlegagen, dunkle lange Krawatte, weißes Vorhemd, schwarzer Joppenanzug, Schnürschuhe) hat am 20.3.1902 in Forzheim ein Wagenpferd (7 Jähr. Fuchs mit Welle, Wallach, Hinterläufe weiß, mit Panzergeschirr) nebst grau-angeflehtem Leitervogelchen (mit grünem Sitzbrett; auf der Halbwage: W. Vercher) eingebrannt, dabei ein blaufarbter Teppich mit den Zeichen L. M. in den Ecken) im Gesamtwerte von 1050 M. entwendet und ist damit flüchtig gegangen. Fahndung, Festnahme u. Drabtnachricht (ohne Zulieferung) erbeten (5450 D. 283).

Forzheim (Waden) 213 1902.

2600. **Jänike** Karl Theodor, Schlosser von Bividan (23 J., ungef. 1,70—1,75 m, schlant, dunkel-

onde Haare, Anflug von dunkelblondem Schmirz: schwarzer weicher Filzputz, bläuliche (Zeppe) Beschuldigt, am 21.3.1902 in Kforzheim ein Fahrrad (Marke „Corona“, fast neu, schwarzer Rahmen aus, ohne Schutzblech, gebogene Lenkstange mit Vorkgriffen, letztere mit Celluloid-Zwingen, weiße Felgen, Baden = Pedale, schwarzer Sattel) unterblagen zu haben. Färbung, Festschraubung u. Drahtschicht (ohne Zulieferung) erbeten (5518 D 265).
Förzheim (Baden) 223/1902.

Gr. Staatsanwalt.

2601. **Hätig** Josef, Strafgefangener dahier, hat freiwillig eingestanden, ungef. Ende November 1901 in einer Mühle bei Graisheim, nahe der württembergisch-bayerischen Grenze, aus einer unverschlossenen Kammer eine silb. Taschenuhr nebst Panzerkette, von neuen graubraunen Hut u. ein weißwollenes „Reichchen“ gestohlen zu haben. Zweedentliche Mitteilungen über den Diebstahl und die Person des Beschädigten erbeten. (Es kommen vorwiegend die Post-Stationen und Polizeibehörden der Bez.-Aemter Dinkelsbühl, Feuchtwangen und Rothensburg o.T. in Betracht).

Hall (Württ.) 223/1902. R. Staatsanwalt.

2602. **Falt** Karl, Tagelöhner von Dingolfing, geb. 12.4.82 in Adorf, Gewohnheitsvagrante, erschwindelt Reisfeuertätigung und Krankenversicherung. Erbschaftsverweigerung.

Dingolfing 133/1902. Armenpflegschaftsrat.

2603. **Weier** Wolfgang, Tagelöhner von Marchina, B.-M. Kellheim, geb. 5.10.53, erschwindelt Reisfeuertätigung u. Krankenversicherung. Ueberweisung an die Landespolizeibehörde erbeten.

Marching 203/1902. Armenpflegschaftsrat.

2604. **Barber** Karl, led. Kammerlehrer, geb. 25.12.68 in Blätting, A.-G. Deggendorf, im b. C. V.-Bl. 1902 Nr. 27 Ziff. 2071 weg. Diebstahls zur Verhaftung ausgeschrieben, wurde am 7.2.1902 in Gerzen, A.-G. Wilsbiburg, im Besitze eines braunen grifflosen Stodes mit warzenartigen Erhöhungen und eines Schlüsselringes mit 7 Schlüsseln (einem größeren, 3 mittelgroßen u. 3 kleinen) betroffen. Diese ihm damals abgenommenen Gegenstände sind vermisst. (157 B).

Straubing 213/1902. Amtsanwalt B.

Um Ermittlung und Bekanntschaft der Aufenthalt nachbezeichneter Personen wird ersucht:

2605. **Deusch** Eduard, Kapellmeister (zieht mit einer Kapelle auf Gastreisen umher), u. dessen Kassier

2606. **Steinbeck** Max, als Zeugen (VIII 62);

2607. **Schreinbocker** Ludwig, verb. Reisender von Neustift, B.-M. Freising, geb. dort 28.1.55, weg. Betrugs u. a. (XII 91).

München I 213/1902. R. Staatsanwalt.

2608. **Sandmeier** Wilhelm, led. Metzger von Steppach, B.-M. Wasserburg, geb. 11.10.67 in Wasserburg, als Zeuge (C 148).

Fürth 193/1902. R. Staatsanwalt.

2609. **Margelli** Lorenz, Erdarbeiter von Ferno, Prov. Mailand, Italien (1,65 m, schlau, eingefallenes Gesicht, linkes Auge leicht, dunkle Haare, brauner Schnurrbart), weg. Betrugs (B 24).

Zweibrücken 193/1902. R. Staatsanwalt.

2610. **Saindl** Magdalena*, led. Tagelöhnerin von Ergoldsbach, B.-M. Maltersdorf, geb. 19.3.78 in Rattendorf, A.-G. Rottenburg, Niederbayern, weg. Diebstahls (A 1254).

München I 213/1902.

Amtsanwalt.

*) Bml. 138J11709 (1900).

2611. **Jungbauer** Josef, led. Bahnarbeiter von Kurzeich, Gde. Neukirchen a./Amu, A.-G. Passau, geb. dort 15.2.61, zun. in Wilsching, A.-G. Starnberg, weg. Diebstahls (F 176);

2612. **Schrödl** Josef, verb. Wagner von Mamming, A.-G. Dingolfing, geb. dort 25.4.66, weg. Betrugs u. a. (F 177).

München II 173/1902. R. Staatsanwalt.

2613. **Kammermeier** Maria, led. Näherin, Lustbirne von Aufhausen, B.-M. Regensburg, geb. dort 18.2.67, als Zeugin (C 2998).

Regensburg 183/1902. R. Staatsanwalt.

2614. **Vand** August, led. Gärtner von Würzburg, geb. dort 24.8.75, weg. Betrugs (889 C).

Würzburg 203/1902. R. Staatsanwalt.

2615. **Niedermeier** Anton, led. Schausteller von Kösting, geb. dort 13.7.48, weg. Betrugs (F 7040401);

2616. **Schmidt** Anna, led. Kindermädchen von Augsburg, geb. dort 19.3.78 (D 37).

2617. **Grünauer** Ludwig, led. Freier von Admont, B.-M. Pözen, Steiermark, geb. 13.1.78, beide weg. Diebstahls (C 1001);

2618. **Müller** Jakob, verb. Kaufmann von Ingolstadt, geb. 19.11.71 in Greifenberg, B.-M. Landsberg, weg. Falschbildung (F 622);

2619. **Krämer** Max, led. Glasbläser von Vertin, geb. dort 4.3.70, weg. Betrugs u. a. (C 993);

2620. **Wärkl** Anna*, led. Näherin von Untervinden, Gde. Sulzemoos, A.-G. Dachau, geb. dort 27.8.72 (F 1076).

2621. **Wohlfhütter** Josef, led. Schlosser von Dietershofen, B.-M. Altlertissen, geb. 25.2.83 in Kirchdorf, B.-M. Wasserburg, beide weg. Unterschlagung (F 1311).

München I 203/1902.

Amtsanwalt.

*) Zuletzt 1541129 (1902).

2622. **Sour** Rosa, led. Dienstmagd von Trugenhofen, D.-M. Neresheim, geb. 1.4.87 in München, weg. Diebstahls (D 1190).

München I 203/1902.

Amtsanwalt.

2623. **Weber** Valthasar, led. Erdarbeiter von Ebershausen, B.-M. Krumbach, geb. dort 6.1.68, weg. Vermögensbeleidigung u. a. (J 21).

Sonthofen 183/1902.

Amtsanwalt.

2624. **Bauernfeind** Franz, verb. Freier von Augsburg, geb. dort 5.10.73, weg. Betrugs (III 80669).

München I 213/1902. R. Staatsanwalt.

2625. **Baumann** Albert, led. Steinmetz von Arbon, Kant. Thurgau, Schweiz, geb. 10.3.76 in Frasnacht, Distr. Arbon, weg. Betrugs (D 887);

2626. **Huber** Franz, led. Schleifer von Steyr, Oberösterreich, geb. dort 31.3.72, weg. Körperverletzung (D 817);

2627. **Wischoch** Franz, led. Schlosser von Rudolfsstadt, B.-M. Rudweis, Böhmen, geb. 11.11.72 in Reichenau, B.-M. Freistadt, Oberösterreich, als Zeuge (D 817).

Rürnberg 203/1902. Amtsanwalt (Stadt).

2628. **Wayer** Georg, verh. Tagelöhner, geb. 4.9.70 in München, weg. Betrugs (339499).
München II 1743 1902. Amtsanwalt.
 2629. **Braun** Johann, geb. 14.5.77 in Oberhausen, A.-G. Augsburg.
 2630. **Braun** Michael, geb. 21.4.73 in Augsburg.
 2631. **Guggemos** Josef, geb. 21.1.67 in Eberolden, Obe. Eisenberg, A.-G. Jüssen, sämtliche led. Erdarbeiter, weg. Betrugs (738101).
Jüssen 1843 1902. Amtsanwalt.
 2632. **Denk** Josef, Siebmacher u. Scherenkleifer, geb. 1876.
 2633. **Köhler** Friedrich, Korbmacher, geb. 1875, beide geboren in Karlsberg, A.-G. Grünstadt, B.-M. Frankenthal, beide weg. Körperverf. (1843 A101).
Frankenthal (Rialz) 1943 1902. K. Staatsanwalt.
 2634. **Eisenschmidt** Jakob, led. Schloßer von Starnberg, geb. 28.3.73 in Oberjassenhofen, A.-G. Starnberg, weg. Berufsbefähigung (F 186).
 2635. **Stoßberger** Martin, led. Tagelöhner von Dorfen, geb. 12.1.79 in Bad Tölz, als Zeuge (C 65).
München II 2043 1902. K. Staatsanwalt.
 2636. **Falger** Daniel, verh. Händler von Miening, B.-G. Tirol, geb. dort 17.6.62, weg. Diebstahls (203 A).
 2637. **Klos** Josef, led. Händler, geb. 1872 in Jmst, weg. Diebstahls (203 A).
Kempten 2043 1902. Amtsanwalt (Land).
 2638. **Gettinger** Ludmilla, geb. Nowatne, verh. Kellnerin von Entsch (Skutce), B.-G. Hohenmauth (Myto Vysoké), Böhmen, geb. 21.12.67 in Deizingen, B.-G. Oberhollabrunn, Lieb.-Desferr., als Zeugin (B 16).
Wienheim 2243 1902. Amtsanwalt B.

2639. **Frey** Josef, led. Dienstknecht von München, geb. dort 16.5 od. 22.4.81, weg. Betrugs (148 u 157499).
Jüssen 2143 1902. Amtsanwalt.
 2640. **Gleichauf** Eduard, led. Erdarbeiter von Geiselhöring, A.-G. Wallersdorf, geb. dort 26.7.66 weg. Unterschlagung (243).
Donauwörth 2243 1902. Amtsanwalt.
 2641. **Gut** Matthias, led. Knecht von Reigersbeuren, A.-G. Tölz, geb. 9.9.71 in Ostin, A.-G. Tegernice, weg. Betrugs (141).
Tegernsee 2143 1902. Amtsanwalt.
 2642. **Hamp** Friedrich, led. Schmied, geb. 5.5.77 in Gürben, B.-M. Krumbach, weg. Verbrohung (558).
München II 2243 1902. Amtsanwalt.
 2643. **Schäner** Max, Weißgerber von Oberöbber B.-M. Wegscheid, geb. 3.3.53, weg. Erpressung u. c (IV 244).
München I 2143 1902. K. Staatsanwalt.
 2644. **Hofmann** Johann, led. Dienstknecht von Lindenberg, A.-G. Buchloe, B.-M. Kaufbeuren, geb. 25.12.85 in Ingendorf, A.-G. Kaufbeuren, weg. Unterschlagung (C 216).
Kempten 2043 1902. K. Staatsanwalt.
 2645. **Humpel** Josef, led. Tagelöhner, geb. 18.6.77 in Walle, A.-G. Wiesbach, weg. gef. Körperverf. (316).
Wiesbach 2143 1902. Amtsanwalt.
 2646. **Krafft** Josef, led. Kutcher, geb. 23.10.77 in Waibling, A.-G. Mühlberg (493).
 2647. **Wuegmar** Georg, led. Metzger, geb. 24.7.77 in Weichs, A.-G. Dachau (3474101), beide weg. Betrugs.
München II 1943 1902. Amtsanwalt.

Widerrufe.

1897: 1198. 4860. 4862.
 1899: 4115.
 1901: 5253. 5716. 5743. 5765. 7007. 7185. 8048. 8084. 9443. 9535. 10146. 10251. 11971. 12688.
 1902: 153. 168. 213. 341. 794. 900. 914. 1120. 1228. 1289. 1447. 1558. 1741. 1751. 1766. 1767. 1921. 1940. 2084. 2097. 2099. 2327. 2331. 2335. 2345. 2413. 2426.

1898: 4588.
 1900: 4083. 4084. 6871. 12177.
 12688. 12689. 12690. 12691. 12692. 12693. 12694. 12695. 12696. 12697. 12698. 12699. 12700. 12701. 12702. 12703. 12704. 12705. 12706. 12707. 12708. 12709. 12710. 12711. 12712. 12713. 12714. 12715. 12716. 12717. 12718. 12719. 12720. 12721. 12722. 12723. 12724. 12725. 12726. 12727. 12728. 12729. 12730. 12731. 12732. 12733. 12734. 12735. 12736. 12737. 12738. 12739. 12740. 12741. 12742. 12743. 12744. 12745. 12746. 12747. 12748. 12749. 12750. 12751. 12752. 12753. 12754. 12755. 12756. 12757. 12758. 12759. 12760. 12761. 12762. 12763. 12764. 12765. 12766. 12767. 12768. 12769. 12770. 12771. 12772. 12773. 12774. 12775. 12776. 12777. 12778. 12779. 12780. 12781. 12782. 12783. 12784. 12785. 12786. 12787. 12788. 12789. 12790. 12791. 12792. 12793. 12794. 12795. 12796. 12797. 12798. 12799. 12800. 12801. 12802. 12803. 12804. 12805. 12806. 12807. 12808. 12809. 12810. 12811. 12812. 12813. 12814. 12815. 12816. 12817. 12818. 12819. 12820. 12821. 12822. 12823. 12824. 12825. 12826. 12827. 12828. 12829. 12830. 12831. 12832. 12833. 12834. 12835. 12836. 12837. 12838. 12839. 12840. 12841. 12842. 12843. 12844. 12845. 12846. 12847. 12848. 12849. 12850. 12851. 12852. 12853. 12854. 12855. 12856. 12857. 12858. 12859. 12860. 12861. 12862. 12863. 12864. 12865. 12866. 12867. 12868. 12869. 12870. 12871. 12872. 12873. 12874. 12875. 12876. 12877. 12878. 12879. 12880. 12881. 12882. 12883. 12884. 12885. 12886. 12887. 12888. 12889. 12890. 12891. 12892. 12893. 12894. 12895. 12896. 12897. 12898. 12899. 12900. 12901. 12902. 12903. 12904. 12905. 12906. 12907. 12908. 12909. 12910. 12911. 12912. 12913. 12914. 12915. 12916. 12917. 12918. 12919. 12920. 12921. 12922. 12923. 12924. 12925. 12926. 12927. 12928. 12929. 12930. 12931. 12932. 12933. 12934. 12935. 12936. 12937. 12938. 12939. 12940. 12941. 12942. 12943. 12944. 12945. 12946. 12947. 12948. 12949. 12950. 12951. 12952. 12953. 12954. 12955. 12956. 12957. 12958. 12959. 12960. 12961. 12962. 12963. 12964. 12965. 12966. 12967. 12968. 12969. 12970. 12971. 12972. 12973. 12974. 12975. 12976. 12977. 12978. 12979. 12980. 12981. 12982. 12983. 12984. 12985. 12986. 12987. 12988. 12989. 12990. 12991. 12992. 12993. 12994. 12995. 12996. 12997. 12998. 12999. 13000.

Alphabetische Recapitulation der Namen.

| | | | | | | | | | | | | | | | | | | | | | | | | | | | | | | | | | | | | | | | | | | | | | | | | | | | | | | | | | | | | | | | | | | | | | | | | | | | | | | | | | | |
|----------------------------|----------------------------|-----------------------------|------------------------------|---------------------------|------------------------------|----------------------------|------------------------------|-------------------------|--------------------------|----------------------|--------------------------|----------------------------|-----------------------|-------------------------|-------------------------------|----------------------------|------------------------|--------------------------|----------------------|-----------------------|---------------------------|-------------------------------|-----------------------------|----------------------------|---------------------------|-------------------------|---------------------------|------------------------------|-------------------------------|------------------------|-----------------------------|-----------------------------|----------------------------------|---------------------------|----------------------------------|------------------------|-------------------------|-------------------------|----------------------------------|----------------------------|------------------------------|-------------------------|----------------------------|-----------------------------|-----------------------|-----------------------|-------------------------|------------------------|-----------------------|-----------------------------|--------------------------|-------------------------|--------------------------|----------------------------|--------------------------|------------------------|---------------------------|-----------------------|-------------------------|--------------------------|------------------------|------------------------------|-----------------------|-----------------------------|-------------------------|------------------------|---------------------|------------------------|-------------------------|-------------------------------|---------------------------|----------------------------|---------------------------|-------------------------|-----------------------|-----------------------------|------------------------|-------------------------|-------------------------|--------------------------|-----------------------------|---------------------------|
| Albrecht Johann . . . 2566 | Albrecht Ludwig . . . 2599 | Ausinger Johanna . . . 2567 | Bauernfeind Franz . . . 2624 | Baumann Albert . . . 2625 | Baumgartner Simon . . . 2569 | Belichte Martin . . . 2599 | Bely Karl Wilhelm . . . 2570 | Braun Johann . . . 2629 | Braun Michael . . . 2630 | Bräu Karl . . . 2568 | Brunner Alois . . . 2571 | Deuffsch Eduard . . . 2605 | Denk Josef . . . 2632 | Eisele Peter . . . 2572 | Eisenschmidt Jakob . . . 2634 | Engelert Johann . . . 2574 | Falch Josef . . . 2584 | Falger Daniel . . . 2636 | Falk Karl . . . 2602 | Frey Josef . . . 2639 | Gilbert Johann . . . 2573 | Gettinger Ludmilla . . . 2639 | Gleichauf Eduard . . . 2640 | Grünauer Ludwig . . . 2617 | Guggemos Josef . . . 2631 | Gut Matthias . . . 2641 | Hamp Friedrich . . . 2642 | Hansmeier Wilhelm . . . 2608 | Hartnagel Feint. Th. . . 2576 | Hechner Max . . . 2643 | Höflich H. Georg . . . 2577 | Hainbl Dagdalena . . . 2610 | Hainzl (Heinzl) Georg . . . 2578 | Hofmann Johann . . . 2644 | Hobeneberger Heinrich . . . 2579 | Huber Franz . . . 2626 | Humpel Josef . . . 2645 | Wayer Johann . . . 2596 | Jandiedl Karl Theodor . . . 2600 | Jungbauer Josef . . . 2611 | Kammermeier Maria . . . 2618 | Kahner Moriz . . . 2580 | Kailer Matthias . . . 2575 | Kebler Friedrich . . . 2633 | Klos Josef . . . 2637 | Komba Karl . . . 2583 | Krafft Josef . . . 2646 | Krämer Anna . . . 2585 | Krämer Max . . . 2619 | Kuhn Franz Kaber . . . 2581 | Kampert Georg . . . 2582 | Lauch August . . . 2614 | Luegmar Georg . . . 2647 | Mazzilli Lorenz . . . 2609 | Mauzer Ludwig . . . 2598 | Mayer Georg . . . 2628 | Meier Wolfgang . . . 2603 | Mülll Anna . . . 2620 | Müller Jakob . . . 2618 | Müller Ludwig . . . 2586 | Moll Johann . . . 2590 | Niedermeier Anton . . . 2615 | Walter Karl . . . 260 | Bely Karl Wilhelm . . . 257 | Bischof Franz . . . 262 | Mittig Josef . . . 260 | Saur Rola . . . 262 | Schmidt Anna . . . 261 | Schrödl Josef . . . 261 | Schreiblerer Ludwig . . . 260 | Schreiner Theres. . . 258 | Stimmer Heinrich . . . 259 | Steifer Andreas . . . 258 | Steinbeck Max . . . 260 | Stryer Karl . . . 259 | Stoßberger Martin . . . 263 | Stumm August . . . 258 | Turner Johann . . . 259 | Waller Ludwig . . . 259 | Weber Valbalar . . . 262 | Wohlbüttler Josef . . . 262 | Zimmermann Feint. . . 259 |
|----------------------------|----------------------------|-----------------------------|------------------------------|---------------------------|------------------------------|----------------------------|------------------------------|-------------------------|--------------------------|----------------------|--------------------------|----------------------------|-----------------------|-------------------------|-------------------------------|----------------------------|------------------------|--------------------------|----------------------|-----------------------|---------------------------|-------------------------------|-----------------------------|----------------------------|---------------------------|-------------------------|---------------------------|------------------------------|-------------------------------|------------------------|-----------------------------|-----------------------------|----------------------------------|---------------------------|----------------------------------|------------------------|-------------------------|-------------------------|----------------------------------|----------------------------|------------------------------|-------------------------|----------------------------|-----------------------------|-----------------------|-----------------------|-------------------------|------------------------|-----------------------|-----------------------------|--------------------------|-------------------------|--------------------------|----------------------------|--------------------------|------------------------|---------------------------|-----------------------|-------------------------|--------------------------|------------------------|------------------------------|-----------------------|-----------------------------|-------------------------|------------------------|---------------------|------------------------|-------------------------|-------------------------------|---------------------------|----------------------------|---------------------------|-------------------------|-----------------------|-----------------------------|------------------------|-------------------------|-------------------------|--------------------------|-----------------------------|---------------------------|



Herausgegeben von der k. Polizei-Direktion München.

Gerichtliche Haftbefehle.

Die bezeichneten Personen sind an die verfolgten Behörden — **Militär-Arrestanten an die Militärbehörde (Bezirks-Commandos ausgeschlossen)** — abzuliefern, wenn nicht ausdrücklich andere Bestimmung getroffen ist.

2648. **Bergner** Paul August, led. Dienstknecht, geb. 7.8.65 in Greiz, Fürstentum Reuß alt. Linie 1.02^m, blonde Haare, Schnurrbart, im Nacken u. am linken Mittelfinger je eine Narbe, norddeutscher Dialekt, weg. Betrugs i. H. auf Anord. des k. würt. A.-G. Künzelsau.

Hall (Würt.) 243 1902. K. Staatsanwalt.

2649. **Brandenburg** Wilhelm, verb. Reisender von Witten, Bezirk Winterthur, Kanton Zürich, Schweiz, geb. dort 30.6.62, weg. Diebstahls u. a. auf Anord. des k. Vdg. Nürnberg (D 208);

2650. **Krauß** Andreas, led. Schreiner von Nürnberg, geb. dort 23.11.78, weg. Einbruchdiebstahls (B 24);

2651. **Treiber** Adam, led. Bäcker von Schöneck, A.-G. Oberviechtach, geb. dort 30.1.81, weg. schwer. Diebstahls (F 117), beide auf Anord. des k. A.-G. Nürnberg. Einl.=Ort: Nürnberg. Nürnberg 223 1902. K. Staatsanwalt.

2652. **Drengl** Bartholomäus*, led. Dienstknecht von Oberbergkirchen, A.-G. Neumarkt a/Donn, B.-M. Röhldorf, geb. dort 12.4.74, weg. Betrugs i. Diebstahls auf Anord. des k. A.-G. Dorsen. Einl.=Ort: Mo. Gef. an der Baaderstr. (B 174).

München II 223 1902. K. Staatsanwalt.

* Zul. 3112343 (1902).

2653. **Seigenhauser** Georg, led. Tagelöhner von Krauss, A.-G. Traunstein, geb. dort 10.2.66, weg. Betrugs auf Anord. des k. A.-G. Traunstein. Einl.=Ort: nächstes Gef. (C 236).

Traunstein 243 1902. K. Staatsanwalt.

2654. **Sch** Franz Xaver*, led. Künstler von Adelheim, Kr. Frankfurt a/M., geb. 23.1.76 in Wippenlauer, A.-G. Münnerstadt, B.-M. Kissingen, nicht als Zunderwarenhändler mit der led. Künstlerin Johanne Störzer**, richtig Störzer, von Weinberg bei Meissen u. Jahrmärkten umher, weg. strafbaren Betrug auf Anord. des k. Vdg. Eichstätt, wobin abzuliefern (A 330).

Eichstätt 243 1902. K. Staatsanwalt.

* Zul. 81636 (1902).

** Zul. 81637 (1902).

2655. **Selmer** Andreas, led. Dienstknecht von Ludwigswiefel, A.-G. Waldkirchen, B.-M. Wolfstein, geb. 8.10.81 in Waldkirchen, B.-M. Wolfstein, weg. Diebstahls auf Anord. des k. A.-G. Waldkirchen. Einl.=Ort: nächstes A.-G.-Gef. (B 212).

Passau 243 1902. K. Staatsanwalt.

2656. **Weiß** Franz Josef*, Ehreuskleiner von Meran (35--36 J., unterleht, dunkelblond, starker blonder Schnurrbart; grüner Hut mit Feder, schwarzes Jackett), weg. Betrugs u. Unterschlagung auf Anord. des k. A.-G. Regensburg, wobin abzuliefern.

Stadt a Hof 243 1902. K. Staatsanwalt für Regensburg.

* Zul. 2541930 (1902).

2657. **Reinsfelder** Dionis, led. Metzger von München, geb. dort 24.10.78, weg. Diebstahls auf Anord. des k. A.-G. München I. Einl.=Ort: hies. Gef. am Anger (XII 210).

München I 263 1902. K. Staatsanwalt.

2658. **Della Croce** Cesare (Cäsar), Gutsbesitzer von Mailand (Milano), Italien (40—45 J., 1,80 bis 1,90 m, breitshoulderig, blühendes Gesicht, proportionierte Gesichtszüge, blondes volles Haar, grau melierter Knebelbart, Nagelglied des rechten Zeigefingers verstümmelt, vertrauensverwendendes Auftreten, spricht gebrochen deutsch, dagegen fließend italienisch u. französisch; weicher dunkler Filzhat, sonst grau gekleidet), weg. Betrugs. Der angebliche Della Croce hat im Januar 1902 unter dem Vorbringen, er sei auf der Suche nach einem verschollenen Priester Bertini und brauche Reisegeld nach Brüssel, in Würzburg 300^{fl} erschwündelt. Von Brüssel erbat er brieflich am 9.3.1902 weiteres Geld mit dem Weisigen, daß er nach Triest und Innsbruck Antrag gegeben habe, für ihn dort liegende Beträge zu 1000^{fl} bzw. u. 7000^{fl} nach Würzburg zu schicken. Diesem Brief lag ein offenbar gefälschter Postaufgabeschein d. d. Köln 17.2.1902 bei, wonach von Köln 7000^{fl} an Della Croce nach Innsbruck geschickt seien. Am 22.3.1902 kam aus Innsbruck, Hotel Victoria, ein Couvert an die Adresse Cesare Della Croce in Würzburg an, welches statt der deklarirten 7000^{fl} leeres Briefpapier u. eine italienische Zeitung enthielt. Der angebliche Della Croce scheint Complicen in Innsbruck u. in Marktsruhe, von wo nach seiner Abreise von Würzburg im Januar ein Brief mit weiteres Geld einzufam, zu haben. Hier in Würzburg hatte er einen vom italienischen Konsul in Nürnberg visirten italienischen Paß u. ein Dokument des Konsulates in Triest bei sich, worauf das Eintreffen von 1000^{fl} bezugt war. Er besitzt vermutlich Briefe des Barou v. Berchthgngen in Würzburg. Von Verhaftung Traubnachricht ander zu geben (C 242).

Würzburg 243 1902. K. Unt.-Richter II.

2659. **Krüger** Josef Paul, led. Dienstknecht, geb. 23.12.85 in Winsdorf, preuss. A.-G. Jossen, Kr. Teltow bei Berlin, weg. Diebstahls auf Anord. des k. A.-G. Weidenberg (219).

Vareuth 243 1902. Amtsamt. i. Weidenberg.

2660. **Spörner** Josef, led. Dienstknecht von Agendorf, A.-G. Straubing, geb. 3.3.86 in Schwendt, A.-G. Witterfels, B.-M. Vogen, zuletzt in Straubing, weg. Verbr. des Diebstahls auf Anord. des k. Vdg. Straubing, wohin abzuliefern (II 398).

Straubing 223 1902. A. Staatsanwalt.

2661. **Stark** Josef, led. Dienstknecht von Mendorf, A.-G. Vohenstrang, geb. dort 30.11.66, weg. Betrugs auf Anord. des k. A.-G. Tirschenreuth, wohin abzuliefern (B 423).

Weiden 233 1902. A. Staatsanwalt.

2662. **Augustin** Franziska, led. Dienstmagd von Kirchberg, B.-M. Grafenau, geb. 2.2.77 in Varenuth, B.-M. Grafenau, weg. Betrugs auf Anord. des k. A.-G. Völsburg (159).

Völsburg 263 1902. Amtsamt (Stadt).

2663. **Bauerle** Josef, led. Dienstmagd von Voos, B.-M. Memmingen, geb. dort 19.2.88, weg. Verbr. der Privaturskundsältschung u. a. auf Anord. des k. A.-G. Memmingen. Einl.-Ort: hief. Vdg.-Gef. (A 57).

Memmingen 253 1902. A. Staatsanwalt.

2664. **Pointl** Eva*, led. Magd von Hallein, Kronland Salzburg, Desterl., geb. dort 1870, weg. Betrugs u. a. auf Anord. des k. A.-G. Laufen. Einl.-Ort: nächstes Gef. (C 183).

Traunstein in 243 1902. A. Staatsanwalt.

*) Zul. 32415 (1902).

2665. **Saas** Job, led. Tagelöhner von Schwabach, geb. dort 8.10.50, weg. Verg. w. d. öffentl. Ordni auf Anord. des k. A.-G. Schwabach (E 115);

2666. **Sermann** Franz, led. Gasarbeiter i Nürnberg, geb. 23.12.70 in Lauf, B.-M. Hersbr. weg. Diebstahls auf Anord. des k. A.-G. Nürnberg (E 134). Einl.-Ort f. beide: Nürnberg.

Nürnberg 263 1902. A. Staatsanwalt.

2667. **Lang** Johann, led. Maurer von Thald B.-M. Kelheim, geb. dort 1.1.62, weg. Betrugs Anord. des k. A.-G. Laufen. Einl.-Ort: nach A.-G.-Gef. (189 C).

Traunstein 263 1902. A. Staatsanwalt.

2668. **Wißl** Georg, led. Weber u. Fabrikarbe von Aich, Böhmen, geb. dort 1.9.74, weg. Diebst u. Sittlichkeitsverbrechen auf Anord. des k. A. Altdorf. Einl.-Ort: nächstes A.-G.-Gef. (B 238) A u m b e r g 263 1902. A. Staatsanwalt.

2669. **Gmerefek** Bartholomäus, led. Gerl geb. 12.8.58 in Brifforia (?), vermuht. Brifforia Desterl., Ann. d. Ned.), weg. Körperverf. Einl.-Ort A.-G.-Gef. Geislingen a. d. Steige.

Geislingen (Württ.) 243 1902. A. Amtsgericht.

2670. **Voor** David, led. Viehhändler von Kron geb. 27.1.75 in Rüpß, A.-G. Kronach, weg. Untt u. Unterschlagung. Einl.-Ort: idg. Ausbils-G Kronach (C 662).

Bamberg 243 1902. A. Staatsanwalt.

2671. **Blumenthal** Julius, led. Erdarbeiter Drauer von Peterwardein (Pétrowárad, Petrovarac Slavonien, Ungarn, weg. Diebstahls auf Anord. f. A.-G. Freising, wohin abzuliefern.

Freising 223 1902. Amtsamt (Stadt)

Ausforschungen.

2672. (**Schlaggräberichwandel durch Zigeuner.**) Sechs Mitglieder der Zigeunerbande „**Reinhardt**“, welche sich um die Jahreswende 1901/1902 im Oberamt Gerabronn an der württembergisch-bayerischen Landesgrenze (gegen Mittelfranken) umhertrieb, haben in der Zeit vom 26.11.—23.12.1901 der Bäuerin Barbara Probst in Kleinbärenweiler, Gde. Leuzendorf, württ. A.-G. Gerabronn (umweit von Rothensburg o/Tauber) durch „Schlaggräbereien“ allmählich komplottnäßig 353 fl. abgeschwemmt. Als besonders verdächtig kommen in Betracht:

2673. **Reinhardt** Katharina, ungef. 52 J. alt (vermutlich identisch mit der am 16. oder 19.5.49 in Nöttingen, württ. D.-M. Crailsheim, als Tochter der Zigeunerin Katharina Rai geborenen Katharina H., Ueberan des Schirmmachers Ludwig Reinhardt von Durlangen, württ. D.-M. Gmünd), welche mit einer taubstummen Tochter Melanie bezw. Melina H. (geb. 7.11.72 in Hirringen, Kr. Altkirch, Oberelsaß) u. einem epileptischen Sohn Josef H. (geb. 7.11.76 in Haubersbronn, württ. D.-M. Schorndorf) herumzieht u. im b. C.-R.-Bl. 1902 Nr. 25 Biff. 1932 weg. Betrugs durch Vorpielung künstigen Lotteriegewinnes gegen „Spiergeld“ zur Festnahme bereits ausgeschrieben ist,

2674. **Reinhardt** Rosalie, verwitwet, geb. 24.11.50 in Durlangen, D.-M. Gmünd (vermutlich identisch mit der in Durlangen beheimateten, am 24.11.50 in Freudeningen, A.-G. Delling, B.-M. Dillingen, als Tochter der Schirmmalerin Katharina Hofmann

geborenen Rosalie H., Witwe des Schirmfild Anton H.).

2675. **Reinhardt** Thessa, 19 J. alt, Tochter obi Rosalie H.,

2676. **Reinhardt** Rosalie, geb. 18.6.44 in Dlangen,

2677. **Reinhardt** Theresie, 20—22 J. alt, Tochter zuletzt angeführten Rosalie H.,

2678. **Reinhardt** Karl, geb. 19.2.86 in Weidenhofen, württ. A.-G. Crailsheim, Sohn der zu angeführten Rosalie H.,

2679. **Reinhardt** Magdalena, ungef. 24 J. Mutter eines z. Bf. ungef. 1½ Jahre alten Knit welches sie mit sich führt,

2680. **Reinhardt** Heinrich, geb. 28.2.79, S. des Franz Reinhardt von Sulzbach a. d. Rh. württ. D.-M. Wackwang. Die genannten und Betreten dem nächsten Amtsgericht vorzuführen welches um Vernehmung, ev. Konfrontation mit oben erwähnten Barbara Probst erucht wird.

Ha 11 (Württ.) 243 1902. A. Staatsanwalt.

2681. **Gefohlen** wurden in der Nacht v. 27./28.2.1902 aus der Waier'schen Mühle in Innsalten, württ. A.-G. Rünningen, am erschwerte W. ungef. 140 fl. Vargel, bestehend aus 1 Einbundi marfchein u. ungef. 40 fl. Silbergeld, ferner schwarzledernes Portemonnaie mit 3 Fäden u. welchen das mittlere mit einem Bügel verschließbar) u. Viller-Taschen auf der Rückseite (801). U l m (Württ.) 223 1902. A. Staatsanwalt.

2682. **Fahrrad** „Waffenrad“ i. B. von 20 Kronen
Kleinnachhine, Fabr. Nr. 80519, schwarze Felgen
mit roten Mittelstreifen, tiefgebogene Lenkstange,
mit Gummi belegte Pedal-Häuten, Hinter-Gabel
doppelt, zusammenrollbarer Kautschuk-Rotfchüber,
Sippe, ohne Bremse u. Laterne) wurde am 8.3.1902
im Hausgang des Schlossermeisters Dworzak vom
Reisenden Josef Stütz in Bludenz gestohlen (IV 242).

W r e g e n z (Borarlberg) 243 1902.

II. I. Bezirksgericht. Abt. IV.

2683. **Diebstahl** 3. R. des Wirtes Birzer in Frey-
stadt, A.-G. Neumarkt i. d. E. (b. C.-B.-Bl. 1901
Nr. 165 Ziff. 13002). Die bei diesem Diebstahl be-
teiligte Frauensperson scheint identisch zu sein mit
der am 7.3.1902 von der Staatsanwaltschaft Jürth im
b. C.-B.-Bl. 1902 Nr. 30 Ziff. 2272 ausge-
schriebenen Frauensperson, welche unter Mißbrauch
eines gestohlenen Heimatscheines sich für die Näherin
Margarete Dorn von Nürnberg ausgibt u. unter
diesem Namen sich aburteilen ließ (D 490101).

A m b e r g 253 1902. R. Staatsanwalt.

2684. **(Vermisst.) Alig** Adolf Schlosser-
lehrling, geb. 3.5.86 in Oberessenbach, A.-G. Nischaffen-
burg, ist am 1.1.1902 aus dem Dienste des Schlosser-
meisters Peter Kassmann in Effenbach a/M. entwichen u.
treibt sich vermisst arbeitslos u. ohne echte Legiti-
mation umher. Es wird erucht, denselben bei
Betreten in Polizeigewahrsam zu nehmen u. hievon
telegraph. oder telephon. Nachricht außer zu geben
(1000).

N i s c h a f f e n b u r g 271 1902. R. Bezirksamt.

Um Ermittlung und Befreiung des Aufenthalts nachbezeichneter Personen wird erucht:

2685. **Bach** Friedrich, led. Metzger von Westheim,
A.-G. Heidenheim, B.-M. Gmgenhausen, geb. dort
14.12.74, weg. Kuppelrei (III 557/89).

M ü n c h e n I 243 1902. R. Staatsanwalt.

2686. **Burger** Philipp, led. Wader von Kempton,
geb. dort 12.10.82, weg. Unterschlagung (A 23).

K e m p t o n 243 1902. R. Staatsanwalt (Land).

2687. **Freiburger** Josef, led. Bergmann, z. Zt.
Cigaretten-Heisender, von Weisobrunn, A.-G. Weis-
heim, geb. 6.1.74 in Töls, weg. Betrugs (218 n. 240).

D o n a u w ö r t h 223 1902. R. Staatsanwalt.

2688. **Carlmanngruber** Theresie, led. Waisers-
mädchen von München, geb. dort 30.5.81, weg. Betrugs
(A 1554).

M ü n c h e n I 253 1902. R. Staatsanwalt.

2689. **Geld** Johann, Photograph von München,
geb. dort 25.3.65, weg. Berg. w. d. Sittlichkeit
(VI 497).

M ü n c h e n I 263 1902. R. Staatsanwalt.

2690. **Kleiner** Karl Michael, verb. Schäfer von
Mönsheim, württ. A.-G. Leonberg, geb. dort 9.2.67,
weg. Betrugs (B 236).

M ü n c h e n I 223 1902. R. Staatsanwalt.

2691. **Kolbauer** Schuja, Händler von Zmigród,
B.-H. Jaslo, Galizien, geb. dort 22.9.75, weg. Unter-
schlagung (B 1223).

M ü n c h e n I 243 1902. R. Staatsanwalt (Stadt).

2692. **Vial** Philipp, led. Fabrikarbeiter von
München, geb. dort 28.6.82, weg. Diebstahls (596 a).

M ü n c h e n II 173 1902. R. Staatsanwalt.

2693. **Rühner** Georg, led. Metzger, geb. 30.8.73
in Aibling.

2694. **Reichswalner** Eduard, led. Metzger, geb.
3.10.70 in Eichendorf, A.-G. Landau a/S.

2695. **Wagner** Maria, led. Mellicerin von Trann-
stein, geb. 10.4.76, sämtliche als dringend notwendige
Zeugen i. E. Scheuerer Ludwig u. Gen. wegen
Mordes (6).

M ü n c h e n I 243 1902. R. Unt.-Richter C.

2696. **Halber** Nikolaus, Zigeuner u. Pferdehändler
von Görtz, Gde. Pfendbach, A.-G. Weiler, B.-M.
Lindau, geb. dort 17.11.59, ausgebl. in Neustadt a/D.,
A.-G. Abensberg, B.-M. Kelheim, domiciliert, u.

2697. **Petermann** Schuka, Zigeuner u. Pferde-
händler, ungef. 50 J., geb. in Kriecht, A.-G. Son-
nenburg i. d. Rennart, Nr. Eßterenberg, preuß.
Prov. Brandenburg (welche beide mit einer ungef.
60 Mann starken Zigeunerbande untreuehoben u.
hauptsächlich auf Pferdewärtern anzutreffen sein
werden), weg. Betrugs u. a. Dieselben sind an-
zufordern, ihren Aufenthalt anber anzugeben.

E l l w a n g e n (Württ.) 243 1902. R. Unt.-Richter.

2698. **Wöst** Stephan, led. Unterhändler von Ob,
Gde. Harnbach, A.-G. Oberdorf, geb. dort 24.12.46,
weg. Unterschlagung (61).

M a r k t O b e r d o r f 243 1902. R. Staatsanwalt.

2699. **Vontiller** Benedikt, verw. Säger von
Helsberg, B.-H. Tirol, geb. dort 21.3.62, als
Zeuge (B 560101).

M ü n c h e n I 243 1902. R. Staatsanwalt.

2700. **Schreiber** Josef, verb. Hanfverhändler von
Fridingen, Württ., geb. 1.11.71 in Neugensweiler,
Sigmaringen, als Zeuge (C 117).

M ü n c h e n II 243 1902. R. Staatsanwalt.

2701. **Eell** Adam, verb. Schirmfäher, geb. 1.9.63
in Heinsheim, weg. Sachbeschädigung (320).

M ü n c h e n I 243 1902. R. Staatsanwalt (Land).

2702. **Waderl** August, led. Metzger u. Tagelöhner
von Unterbachern, Gde. Oberbachern, B.-M. Michach,
geb. dort 12.5.63, weg. Diebstahls (F 6610401).

M ü n c h e n I 243 1902. R. Staatsanwalt.

2703. **Willenbächer** Leonhard, led. Fabrikarbeiter,
geb. 2.1.86 in Dppan, A.-G. Frankenthal, weg. Ver-
leidigung (595).

F r a n k e n t h a l 243 1902. R. Staatsanwalt.

2704. **Jechmann** Josef, led. Knecht von Mühlham,
B.-M. Griesbach, geb. 5.3.77 in Fettesweis, B.-M.
Griesbach, als Zeuge (A 1209).

M ü n c h e n I 223 1902. R. Staatsanwalt.

2705. **Zimmerer** Franz, led. Müller von Will-
mering, A.-G. Cham, weg. Brandstiftung (II 637).

V a n d s h u t 243 1902. R. Staatsanwalt.

2706. **Gril** Johann, led. Stofffäher von Hellfeld,
B.-M. Ebermannstadt, geb. dort 8.1.75, weg. Betrugs
(1800401).

E r l a n g e n 253 1902. R. Staatsanwalt (Stadt).

2707. **Sarreiter** Anna, led. Fabrikarbeiterin von
München, geb. dort 20.10.82, weg. Unterschlagung
u. Diebstahls (D 1232. 158401).

M ü n c h e n I 263 1902. R. Staatsanwalt.

2708. **Welferhüller** Johann*, led. Dienstknecht,
geb. 10.7.78 in Tristern, A.-G. Markkirchen, weg.
Betrugs (71).

F o r t h e i m 243 1902. R. Staatsanwalt.

*) Zul. 29/2231 (1902).

2709. **Stalmer** Alois, led. Dienstknecht von Frontenhausen, geb. 12.5.83 in Kränfendorf, Gde. Hubstorf, N.-G. Krautst., weg. Diebstahls (73).

Wilsbiburg 2643 1902. Amtsanwalt.

2710. **Winko** Katharina, led. Näherin von Gräfensteinberg, N.-A. Gunzenhausen, geb. dort 25.11.71, weg. Diebstahls (VII 270).

München I 2243 1902. K. Staatsanwalt.

2711. **Walterer** Adalbert, led. Anferarbeiter von München, geb. dort 26.12.80, weg. Diebstahls n. a. (F 709, 973).

München I 2143 1902. Amtsanwalt.

2712. **Wafs** Franziska*, led. Magd, geb. 4.8.75 in Grünmettsteden, D.-A. Horb, als Penzin (141). Neu-Ulm 1143 1902. Amtsanwalt (Stadt).

*) Zul. 23/1800 (1902).

2713. **Weidhardt** Augustin, led. Metzger von Kottach, Gde. Mäuselstein (Untermäuselstein), N.-G. Sonthofen, geb. dort 2.6.73, weg. Betrugs (B 741).

München I 2243 1902. Amtsanwalt (Stadt).

2714. **Wörich** Maria, led. Magd von Altheuerding, N.-A. Erding, geb. dort 19.10.78, weg. Diebstahls (III 43).

München I 2143 1902. K. Staatsanwalt.

2715. **Schlelein** Friedrich, geb. 23.2.82 in Ansebad, Bayern,

2716. **Weiß** Johann, geb. 19.1.78 in Enzkofen, würt. D.-A. Saulgan, beide Zimmergeffellen, als Zeugen (18277).

Mannheim (Baden) 2043 1902.

Gr. Staatsanwalt.

2717. **Schmaus** Johann, led. Bäcker u. Freigeverkäufer, geb. 10.10.86 in Schöffitz, B.-A. Bamberg, weg. Untrene u. Unterschlagung (B 205).

Fürtb 2143 1902. K. Staatsanwalt.

2718. **Seber** Karl, Wasserbauarbeiter von Gohard, N.-G. Erbendorf, B.-A. Kemnath, geb. 30.6.73 in Dachau (1,70—1,75 m, schlant, blaß, mageres Gesicht, schwarze Haare, kleines schwarzes Schminnbärtchen), weg. Körperverletzung u. a. (D 127).

München II 2143 1902. K. Staatsanwalt.

2719. **Wösch** Walburga, Schneidersfrau von Leogries, B.-A. Tölz, geb. 25.3.64 in Jügen, B.-A. Schwab-Tirol, zul. wohnhaft in Leoghardspünzen, Gde. Stephanskirchen, N.-G. Rosenheim, weg. Betrugs (A 37).

Fraunstein 2143 1902. K. Staatsanwalt.

2720. **Scherle** Wilhelm, Geschirrbändlerlehre von Unterdorfsteden, würt. N.-G. Crailsheim, in Bayern auf Märkten umherziehend, als Zeuge (C 1492).

Regensburg 2043 1902. K. Staatsanwalt.

2721. **Weißer** Louise, Kellnerin, geb. 4.7.75 in Temach, D.-A. Calw, als Zeugin (406).

Karlsruhe (Baden) 2243 1902.

Gr. Unt.-Richter I.

2722. **Tronsberg** Theodor, led. Tagelöhner u. Holzarbeiter von Niederonthofen, B.-A. Sonthofen, geb. 25.6.71 in Zwieselberg, B.-A. Jüßen, weg. Betrugs (B 215).

Kempten 2243 1902. K. Staatsanwalt.

Widerrufe.

1892: 6813—6838 (incl.).

1898: 4881, 8472.

1899: 1927, 4700, 7980.

1901: 4341, 5665, 6784,

13188,

1902: 278, 377, 649,

1920, 1936, 1962,

2318, 2346, 2390,

2382.

1897: 1222.

1900: 4123, 4429, 8004.

12511, 12559, 1905.

1913, 2288.

Alphabetische Recapitulation der Namen.

| | | | |
|-------------------------------|-------------------------------|--------------------------------|------------------------------|
| Alig Adolf Kaspar . . . 2684 | Gold Johann . . . 2689 | Petermann Schulla . . . 2697 | Schreiber Josef . . . 2700 |
| Augustin Franziska . . . 2662 | Hermann Franz . . . 2666 | Büsch Maria . . . 2714 | Seber Karl . . . 2718 |
| Wach Friedrich . . . 2685 | Heß Franz Kauer . . . 2654 | Büsch Georg . . . 2668 | Sell Adam . . . 2669 |
| Wäuerle Josef . . . 2663 | Mühner Georg . . . 2693 | Pönlst Eva . . . 2664 | Sporrer Josef . . . 2669 |
| Bergner Paul August 2648 | Kleiner Karl Michael 2690 | Pomiller Benedict . . . 2699 | Stark Josef . . . 2708 |
| Flumenthal Julius . . . 2671 | Kolbauer Schyja . . . 2691 | Reichenwallner Erbd. 2694 | Staimer Alois . . . 2684 |
| Brandenberger Wilh. 2649 | Krauß Andreas . . . 2650 | Reinhardt Heinrich . . . 2680 | Störger Josphine . . . 2658 |
| Burger Philipp . . . 2696 | Krüger Josef Paul . . . 2659 | Reinhardt Karl . . . 2678 | Stürzer Josphine . . . 2658 |
| Della Grece Cesare . . . 2653 | Lang Johann . . . 2667 | Reinhardt Katharina. 2673 | Treiber Adam . . . 2651 |
| (Galar) . . . 2653 | Reinfelder Dionys . . . 2657 | Reinhardt Magdalena 2679 | Tronsberg Theodor . . . 2722 |
| Dengl Bartholomäus 2652 | Reimer Andreas . . . 2655 | Reinhardt Rosalie . . . 2674 | Wagner Maria . . . 2709 |
| Forst Margarete . . . 2683 | Revor David . . . 2670 | Reinhardt Rosalie . . . 2676 | Wacker August . . . 2664 |
| Freiberger Josef . . . 2687 | Sink Philipp . . . 2692 | Reinhardt Thessa . . . 2675 | Weiß Franz Josef . . . 2716 |
| Falber Nikolaus . . . 2696 | Wösch Stephan . . . 2698 | Reinhardt Theresie . . . 2677 | Weiß Johann . . . 2721 |
| Hartmannsgruber . . . 2688 | Münko Katharina . . . 2710 | Rösch Walburga . . . 2719 | Weißer Louise . . . 2721 |
| Theresie . . . 2688 | Malterer Adalbert . . . 2711 | Sarreiter Anna . . . 2707 | Willnbücher Leonhard 2700 |
| Haas Johann . . . 2646 | Wach Franziska . . . 2712 | Scherle Wilhelm . . . 2720 | Zimmermann Josef . . . 2704 |
| Helgenhauser Georg . . . 2653 | Weidhardt Augustin . . . 2713 | Schlelein Friedrich . . . 2715 | Zimmerer Franz . . . 2665 |
| Heil Johann . . . 2706 | Weltermüller Johann 2703 | Schmaus Johann . . . 2717 | Emerefed Bartholom. 2719 |



Herausgegeben von der k. Polizei-Direktion München.

Gerichtliche Haftbefehle.

Die bezeichneten Personen sind an die verfolgenden Behörden — **Militär-Arrestanten an die nächste Militärbehörde (Bezirks-Commandos ausgeschlossen)** — abzuliefern, wenn nicht ausdrücklich andere Bestimmung getroffen ist.

2721. **Waler** Alois*, led. Metzger von München, geb. dort 3.4.63, weg. Diebstahls auf Anord. des k. A.-G. München I. Einl.-Ort: hief. A.-G.-Gef. an der Grunthstr. (VII 162).
München I 263 1902. A. Staatsanwalt.

*) Zulezt 54317 (1902).

2724. **Treiber** Wilhelm, verh. Metzger u. Reisender von Müdenloch, bad. B.-M. Heidelberg, geb. dort 21.10.70, weg. Betrugs u. a. auf Anord. des k. A.-G. Ludwigshafen a/Rh. Einl.-Ort: nächstes A.-G.-Gef. (1908 A401).

Frankenthal 263 1902. A. Staatsanwalt.

2725. **Gusch** Adolf, led. Kutsher von Wöttingen, preuß. Prov. Hannover, geb. dort 9.12.72 (1,72 bis 1,75 m, schlant, kleiner dunkler Schnurrbart, Berliner Dialekt, gewandtes Auftreten; nach vorne spitz zulaufende Filzmütze, grauer Havelock, gelbbraune Mantelstetche), weg. Diebstahls auf Anord. des k. A.-G. Ludwigshafen. Einl.-Ort: nächstes Vdg.-Gef. (114).

Bamberg 253 1902. A. Staatsanwalt.

2726. **Fengl** Bartholomäus, led. Dienstknecht von Oberbergkirchen, A.-G. Kemnath a/Rott, B.-M. Mühlendorf, geb. dort 12.4.74, im b. C.-R.-Bl. 1902 Nr. 31 31ff. 2313 weg. Betrugs zur Verhaftung angedrungen, gibt sich vermutlich für den verh. Maurer Leonrad **Wöflein** von Kahlwang, A.-G. Schwabach, geb. dort 9.7.76, ans u. legitimiert sich mit dessen Militärpaß (D 190).

Traunstein 263 1902. A. Staatsanwalt.

2727. **Gschmann** Josef, led. Metzger von Kempten, geb. dort 14.5.68, zuletzt in Würzburg (1,68 m, kräftig, volles Gesicht, schwarze Haare, schwarzer dichter Schnurrbart, Mittelfinger der linken Hand verkrüppelt; braune Metzgermütze, dunkle Zippe, schwarze Cheviot-Hose), weg. Unterschlagung auf Anord. des k. A.-G. Würzburg. Einl.-Ort: nächstes Ver.-Gef. (C 281).

Würzburg 253 1902. A. Staatsanwalt.

2728. **Frenn** Hedwig, led. Dienstmädchen von Heidenheim, Württ., geb. 16.1.80 in Nagold, Württ., weg. Diebstahls auf Anord. des k. A.-G. München I (B 1240).

München I 273 1902. A. Staatsanwalt.

2729. **Sünder** Michael, Dienstknecht von Lamberg, Gde. Albern, A.-G. Kienkirchen, b. St. Paul, B.-M. Röhling, geb. dort 31.7.77, weg. Körperverl. auf Anord. des l. Vdg. Straubing. Einl.-Ort: nächstes Ver.-Gef. Drahtnachricht (IV 185).

Straubing 273 1902. A. Staatsanwalt.

2730. **Rehler** Karl, led. Tagelöhner von Aischaffenburg-Damm, geb. dort 8.12.82, weg. Betrugs (601 A401).

Aischaffenburg 223 1902. Staatsanwalt (Stadt).

2731. **Anoll** August, led. Arbeiter von Weissenburg a/S., geb. 19.7.71, weg. Sachbeschädigung auf Anord. des k. A.-G. Eichstätt (62).

Eichstätt 263 1902. Staatsanwalt (Stadt).

2732. **Bausch** Max, led. Maurer von Leuchtenberg A.-G. Bohenstrank, geb. 5.8.80 in Heidelberg, weg. Betrugs auf Anord. des k. A.-G. Berned (101).

Berned 243 1902. Staatsanwalt.

2733. **Schetter** Johann Julius Reinhard, led. Dienstknecht von Holzheim, Gde. Dietersdorf, A.-G. Schwabach, geb. 26.9.83 in Dietersdorf, weg. Betrugs auf Anord. des k. A.-G. Schwabach (B 153).

Schwabach 223 1902. Staatsanwalt (Land).

2734. **Seibelsdorfer** Moys, led. Erdarbeiter von Zemaning, A.-G. München II, geb. dort 29.12.53, weg. Sachbeschädigung auf Anord. des k. A.-G. Aibensberg (30).

Kelheim 263 1902. Staatsanwalt f. Aibensberg.

2735. **Schul** Karl, led. Hüfube von Kleinried, Gde. Zadenberg, A.-G. Biechtach, geb. dort 27.12.88, zuletzt in Metten, Gde. Ebernmaais, A.-G. Regen, weg. Verbr. des Diebstahls auf Anord. des k. A.-G. Regen. Einl.-Ort: nächstes A.-G.-Gef. (B 52).

Deggendorf 263 1902. A. Staatsanwalt.

2736. **Staubinger** Konrad, led. Dienstknecht von Degerubach, A.-G. Vogen, geb. 26.2.72 in Nidoltschanden, A.-G. Mallersdorf, weg. Diebstahls u. a. auf Anord. des k. A.-G. Ripfenberg (20).

Ripfenberg 203 1902. Staatsanwalt.

2737. **Störzer** Kressenz, led. Näherin von Mäbenberg, A.-G. Roth, B.-M. Schwabach, geb. dort 11.6.66, weg. Beleidigung auf Anord. des k. A.-G. Würzburg. Einl.-Ort: hief. Vdg.-Gef. (A 99).

Würzburg 263 1902. A. Staatsanwalt.

2738. **Aimon** oder **Aimon** Josef, von Böhhing (? — vermutlich Böhhing, A.-G. Ripfenberg, A.-M. Eichstätt — Die Heb.) etwa 40 J., weg. Bedrohung. Einl.-Ort: hief. A.-G.-Gef.

Ellwangen (Württ.) 273 1902. A. Amtsgericht.

2739. **Sandmeier** Wilhelm*, led. Müller von Steppach, B.-M. Wafferburg, geb. 10.10.67 in Kellermoor, B.-M. Aibling, weg. Diebstahls auf Anord. des k. A.-G. Aibling. Einl.-Ort: nächstes Gef. (272 B).

Traunstein 283 1902. A. Staatsanwalt.

*) Znl. 352408 (1902).

2710. **Wittmann** Johann, verb., angebl. Brennmeister, von Siegenburg, A.-G. Abensberg, B.-A. Kelheim, geb. 5.10.63 in Train, A.-G. Abensberg (mittelgroß, schlant, gejunbes Antehen, dunkle Haare, blonder Schnurrbart: grüne Vodenjoppe), weg. Betrugs auf Anord. des I. A.-G. Freising. Einl.-Ort: hief. Gef. an der Baaderstr. (B 166).

München II 233 1902. K. Staatsanwalt.

2711. **Weiß** (legt sich auch die Namen **Giese**, **Stegwaler** u. **Schnigshammer** bei) Vertha, led. Dienstmagd, geb. 21.10.78 in München 23 J., 1,60 m, unterseht, gesunde Gesichtsfarbe, ovales Gesicht, dunkelblonde Haare, breite Stirn, blonde Augenbrauen, blaue Augen, Stumpfnase, großer Mund, gute Zähne, spitzes Kinn, bayer. Dialekt), weg. Kindstötung. Einl.-Ort: A.-G.-Gef. Stuttgart, Stadt. Stuttgart (Wirt.) 253 1902. K. Unt.-Richter II.

2712. **Werner** Wilhelm, led. Kaufmann von Stuttgart, geb. 27.4.82, weg. Verg. w. d. Sittlichkeit auf Anord. des I. Vdg. München I. Einl.-Ort: hief. Gef. am Anger. (IX 131).

München I 273 1902. K. Staatsanwalt.

2713. **Wenz** Anton, led. Tagelöhner von Geisenfeld, B.-A. Passau, geb. dort 2.6.71, weg. Diebstahls auf Anord. des I. A.-G. Wilsbiburg, wohin abzuliefern (150 III).

Landshut 273 1902. K. Staatsanwalt.

2714. **Dimmerling** Urban Josef, led. Schuhmacher von Kleinsünder, A.-G. Großsünder, Kr. Fulda, preuß. Prov. Hessen-Nassau, geb. dort 16.1.58 (1,68 m, schlant, längl. blaßes Gesicht, Haare u. Schnurrbart blond, grane Augen, am linken Arm Figur eines Schaffstiefels u. Schustermessers eintätowiert; grüner Hut, Stehkraxe, lange Krawatte, grüner od. grauer Anzug, Stod), weg. Betrugs auf Anord. des I. A.-G. München. Einl.-Ort: nächstes A.-G.-Gef. (B 115).

Würzburg 273 1902. K. Staatsanwalt.

2715. **Doroworca** Anna, verb. mit Johann **Ch.** Wirtin von Kaiserlautern, geb. 5.10.67 in Kamitzki (?; vermutl. in Kanicky, auch Kanitschek genannt, Gde. Choromysch, B.-G. Klattau, Böhmen; Ann. d. Med.), Böhmen (1,65 m, rundes frisches Gesicht, blonde Haare, spricht gebrochen deutsch; befindet sich veruntlich in Begleitung des 21. jähr. Wäders Peter Sieger von Kaulautern, St. Caarlonis, preuß. Rheinprov.) weg. Kuppelei. Einl.-Ort: nächstes Ober-Gef. (A 243).

Kaiserlautern 213 1902. K. Unt.-Richter.

2716. **Gauler** Maspar, led. Installateur von Rosenbergr, württ. A.-G. Ellwangen, geb. dort 14.12.78, weg. Diebstahls auf Anord. des I. A.-G. München I. Einl.-Ort: Gef. an der Gruststr. hier (X 119).

München I 263 1902. K. Staatsanwalt.

2717. **Grimm** Georg, gesch. Spengler u. Händler von Carlsberg, A.-G. Grünstadt, B.-A. Frankenthal, geb. dort 15.5.61, weg. Betrugs auf Anord. des I. A.-G. Grünstadt. Einl.-Ort: nächstes A.-G.-Gef. (208 C).

Frankenthal 263 1902. K. Staatsanwalt.

2718. **Jaier** Heinrich, led. Tagelöhner, geb. 26.2.76 in Mauerberg, bad. A.-G. Wiesloch (26 J., 1,68 m, kräftig, blond, glattes Gesicht, scharer Mund; schwarzl. Filzhut, gute schwärzliche Kleider), weg. Verbr. u. d. Sittlichkeit nach § 176 Ziff. 3 St.-G. B. Verhaftung u. Drahtnachricht. Von Zulieferung wolle bis auf Weiteres Umgang genommen werden (863 D 509).

Heidelberg (Baden) 253 1902.

K. Staatsanwalt.

2719. **Heischeder** Paul, verb. Fabrikarbeiter von Andorf, B.-G. Schärding, Oberösterr., geb. 1860 in Schärding, weg. Betrugs u. Unterschlagung (210).

Rosenheim 243 1902. Amtsanwalt A.

2720. **Hoffl** Costante (Konstant), led. Mannrer von San Tommaso, Distrikt Agordo, Prov. Belluno, Ob.-Italien, geb. dort 1850, zul. in Fartenkirchen, Weg. Betrugs auf Anord. des I. A.-G. Warmisch. Einl.-Ort: nächstes A.-G.-Gef. (161).

Warmisch 273 1902. Amtsanwalt.

2721. **Weiß** Johann, Musiker von Altenstadt (37 J., 1,65 m, schlant, geläufte Haare u. Schnurrbartden schwarz, dunkle Gesichtsfarbe, grüne Zeppe u. Hofe), weg. Betrugs. Drahtnachricht erbeten (7478).

Baden (Baden) 223 1902. Kr. Amtsgericht III.

2722. **Wolf** Leo alias **Schwager** Julius, led. Werber, geb. 12.4.55 in Bularest (Buenaresci), Rumänien, zuletzt in Alertissen, weg. Diebstahls auf Anord. des I. A.-G. Alertissen.

Alertissen 273 1902. Amtsanwalt.

Zum Strafvolzuge ist zu verhaften:

2723. **Rahn** Benjamin, verb. Kaufmann von München, geb. 9.9.49 in Altenstadt, A.-G. Alertissen; Art. v. 5.2.1902; wea. Privatankündigungsung u. Betrugs 2 Rte. Gef. Einl.-Ort: nächstes Vdg.-Gef. (16).

München II 273 1902. K. Staatsanwalt.

Ausforschungen.

2724. (**Blaub.**) Am Sonntag den 23.1.1902 nachts 9 $\frac{1}{4}$ Uhr wurde der Tagelöhner u. Soldner Josef Arnold von Wising auf dem Fußweg zwischen Waltersberg, Gde. Spatenhausen u. Wising (beide Orte nördlich des Staffels u. Kieglers bei Murnau, im Amtsg.-Bez. Weilheim gelegen) von 2 unbekanntem in den 20 er Jahren stehenden Burfchen (der eine u. 1,68-1,70 m, schlant, blonder Schnurrbart; welcher dunkler Hut, dunkle, gläublich grünlüche Kleidung; der andere: 1,60 m, unterseht, gläublich dunkles Schnurrbartchen, möglicherweise, wenn das Kinn nicht bloß mit Ruß geschwärzt, schwarzer Kinnbart; welcher ins Gesicht gedrückter Hut, grane Kleidung.

Beide trugen Westhöcke, der eine gläublich einen Stod mit Knopf) überfallen u. seiner Verhaftung zu 29. A. G.) 3 sowie seiner silb Cylinder-Memontouruhr (mit 2 Goldreifen, weissem Zifferblatt, Stabzeiger; auf der Innenseite des Dedels der Name **Arnold** eingegrift) nebst Mittellette mit starken längl. Gliedern u. Federring beraubt (C 188).

München II 273 1902. K. Staatsanwalt.

2725. **Wolfschübering** wurde am 26.3.1902 mittags zwischen 12 u. 1 Uhr auf der Straße zwischen Fußtenhausen u. Wehrhaiden an der Mauerersstr. Oberse Henrig verübt von einem **Kau d w e r** 1 s b u r f c h e n : anfangs der 20 J., 1,65-1,70 m, glattes

erficht; schwarzer Filzbut, braune Zoppe, an der Rückennaht angerissen ist; ohne Stock u. Gepäck (198).

Schweinfurt 283 1902. **K. Staatsanwalt.**
2756. (**Vermisst bezw. entführt.**) **Höf** Cäcilie, 7 Jahre alt, geb. in Vießering, Gde. Siezenheim, H. Salzburg, zuständig nach Siezenheim (etwas mittelgroß, schlau, kräftig, entwirrt, blond, gute Augen, gute Zähne) ist seit 7.3.1902 aus ihrem fernhause in Vießering verschwunden. Am 9. März u. von derselben aus Alttötting, Oberbayern, am 9. März aus Simbach in Bayern je ein Brief. Wegen Verdachts der Entführung wird um Ausforschung der Cäcilie Höf u. der Schauspielerzoppe **Reinheimer**, in deren Gesellschaft sie sich öftlicherweise befindet, erucht (Vr. 209423).
Salzburg 263 1902. **K. L. Landesgericht**
Verichtsdist. VII.

2757. **Gestohlen** wurde am 21.2.1902 nachmittags 1 Eisenbahnzug Würzburg-Schweinfurt dem münchener **Jakob Schütz** von Heidingsfeld Vorterronomie, enthaltend 35 **M.**, darunter 30 **A** Gold, ferner alte Münzen, 1 Scher, 1 Kreuzer, am 1 Vorweis der Firma Buchner in Würzburg, 1 Arbeiterbillet Heidingsfeld-Schweinfurt. Verdächtig ein Mann, der in Seligenstadt anstiegt; angef. 2 **F.**, 1,68 m, schwächling, schwarzes Haar, Schnurrbartansatz, Arbeitsanzug, graue Lederschuhe (288).

Würzburg 243 1902. **K. Staatsanwalt.**

2758. **Gestohlen** wurden in letzter Zeit in Landberg, Gde. Grünbach, H. M. Lindau: 1. 57 **M** argend, 50 **M** in Spanzig- u. Zehmarzgoldstücken, **M** in Silber, 2 ein Granatohr bestehend aus Amaranthen, einer großen Broise, in einem Paar Kanatobringen, 3 2 Paar juwelenerne Stiefel, ein Silberfaß aus Ruchambolz, ungef. 50 cm lang u. 3 cm breit, an den Ecken mit Messing beschlagen. Im genannten Kasten befanden sich: a) 4 silberne Fleischstöpfe, ein silbernes Schöpfchen in Silber, b) 13 Stück silberne Eßlöfel, ganz glatt u. siebenzackiger Krone u. der Zeichnung „N. N.“

17 Stück silb. Kaffeelöffel mit derselben Zeichnung, ein großer, silberner Gemüselöffel, 6 ein goldener abmisch, 7. zwölf Stück Löffel, nicht ganz silbern, ist dem Buchstaben „A“ gezeichnet, 8. eine unbemerkte Zahl von Gabeln mit „A“ gezeichnet, außerdem 6 Stück, 9. ein Duzend schwarze silberne Schneemesser mit dem Namen „Jeb“, 10. ein Duzend zinnere Messer mit „Keil“ gezeichnet, 11 ein Duzend henkeimerne Tischmesser, 12. ein Duzend silberne Löffel mit dem Buchstaben „M. D.“, 13. in einem bei 1 Gabel u. 1 Löffel mit „F. D.“ 14. ein kleiner Becher ganz glatt, weitere 6 Stück Löffel, 15. 20 silberne Salzlöfel, 16. eine Schaufel aus Eismutter zum Gemüß eingemachter Früchte, 17. ein schwarzer Anzug aus starkem Tuche, 18. ein roter Anzug ohne Gürtel, 19. ein großer grauer Hut, Lederartig, 20. zwei ältere schwarze weiche Hüte (C 230).

Rempten 263 1902. **K. Staatsanwalt.**

2759. (**Nutmahlischer Uhrendiebstahl.**) Im Nachhinein der am 21.3.1902 in Regen verstorbenen Uhrmacherwitwe Franziska Seidl werden vermisst: neue schwarzgoldverzierte silberne Anterremontour-

Savonnette-Uhr mit 15 Steinen, 1 neue silb. Anterremontouruhr mit Goldreifen u. 17 Steinen, auf dem Standbeseel 3 Prämien-Medaillen eingepaßt, 2 neue Anterremontouruhren mit je 15 Steinen u. silb. Gehäuse, ungef. 11 neue silb. Cyl.-Remontouruhren, teils mit teils ohne Goldreifen, 2 alte silb. Anterremontouruhren, hievon eine Savonnette mit runder Doffnung am Vorderbeseel, je mit 15 Steinen, 1 alte goldplattierte Savonnette-Remontouruhr, 1 lange, auf eine kurze abgeänderte gold. Uhrfette, u. mehrere goldplattierte u. weißmetallene Uhrfetten (B 242).
Deggendorf 273 1902. **K. Staatsanwalt.**

2760. **Gestohlen** wurden in der Nacht vom 23/24.3.1902 dem Stationsdiener Josef Blumil u. dessen Zimmerherrn Alois Deirnaer aus deren Wohnung in Blattling: 12 Stück Leintücher ohne Naht, wert 36 **M.**, 12 Stück Leintücher mit Naht, wert 30 **M.**, 8 Stück weisseleine Kopfkissen mit Spitzen-Einsatz, wert 16 **M.**, 6 Stück Handtücher, wert 5 **M.**, 6 Servietten, wert 6 **M.**, 3,9 m schwarzes Manteltuch u. 3,10 m schwarz u. grau farriertes Unterfutter, wert 28 **M.**, 1 Ober- u. Unterbett nebst 3 Kopfkissen mit Ueberzug u. Leintuch, wert 50 **M.** Bettbarrett weiß u. rot gestreift, zum Teil rot mit blaßroten Streifen; Bettuch bannwollen rot u. gelb gestreift; Bettüberzug weiß u. rot geblümt. Außerdem wurden entwendet größere Warbeträge mit 2 Goldhörnern, wovon eine aus rotem Leder mit 4 Fächern u. eislichem Verschluss, die andere aus braunem Leder. Späde u. sachen. Mitteilung erbeten (B 239).

Deggendorf 263 1902. **K. Staatsanwalt.**

2761. **Gestohlen** wurde am 17.3.1902 in Eichstätt 1 silb. Remont-Uhr doppelte Goldkränze, weißes Zifferblatt, schwarze Stahlzeiger, auf der Rückseite des Standbeseels eine Verzierung eingraviert, innen der Name Nobann Festerle eingetrakt) nebst silb. Kette aus 5 ganz kurzen Strängen mit blankem Stein in der Mitte, ferner 1 Paar Zugstiefel. Verdächtig: **Gröbel** Karl, led. Metzger von Ruchdorf (20-22 **J.**, mittelgroß, kräftig, gelbes Gesicht, auffallend breites Gesicht; grüne, gegen die Stirn eingedrückte Mütze, grauer Anzug. Habduna, Festnahme u. Mitteilung erbeten B 256).

Eichstätt 243 1902. **K. Staatsanwalt.**

2762. **Vogel** Nobann Martin, Tagelöhner von Creußen, H. O. Requir, geb. 7.11.80 in Erlangen, erschwindelt gewohnheitsmäßig Reiseunterfängung. **Creußen** 253 1902. Armenpflegeratsrat.

Um Ermittlung und Befanntgabe des Aufenthalts nachbezeichneter Personen wird ersucht:

2763. **Fost** Anton, Tagelöhner, geb. 12.6.84 in Wehlis, L. M. Erdbrun, Arzt Sachsen-Coburg-Gotha, weg. Weidoburg (32901).

Wamburg 223 1902. **Antsantwalt** II B.

2764. **Wamburger** Hermann*, Metzger, geb. 21.2.81 in Wamburg, israelitisch (21 **J.**, 1,60-1,65 m, unterleibt, schwarze Haare, Anflug von Schnurbart; schwarzer weicher Filzbut mit großem Rand, sehr hoher Stehbragen, schwarzer Anzug, weg. Diebstahls (1888) A 1 110).

Wamburg (Waden) 223 1902. **Antsantwalt** I

*) Zul. 554709 (1900).

2765. **Störzer** Karl Wilhelm, led. Gymnasialfiter, geb. 3.1.79 in Eutingen, bad. N.-G. Forzheim, 2766. **Störzer** Nikolaus, led. Gymnasialfiter, geb. 6.9.80 in Birstorf, N.-G. Fürth, 2767. **Störzer** Anna Maria, Gymnasialfiterwitwe, geb. 1.8.58 in Namstein, N.-G. Landstuhl, B.-A. Homburg, Pfalz, sämtliche in Windschoven, Gde. Weinberg, N.-G. Feuchtwangen, beheimatet, weg. Diebstahls u. a. (B 81).
Ausbach 153 1902. N. Staatsanwalt.
 2768. **Vöppel** Franz*, Dienstmacht, geb. 29.1.74 in Schrotfurt, Gde. Grünstal, N.-G. Wasserburg, weg. Brandstiftung (A 151).
Neuburg aD. 233 1902. N. Staatsanwalt.

* Bnt. 131012 (1902).
 2769. **Wies** Babette, led. Fabrikarbeiterin, geb. 1.1.76 in Almbenbach, N.-G. Wittenberg, weg. Betrugs. Dieselbe ist anzufragen, bei Gefahr ständlicher Verfolgung ihren Aufenthalt anher anzugeben (1199).
Heilbronn (Württ.) 253 1902. N. Staatsanwalt.
 2770. **Winterstein** Ernestine, led. Arbeiterin, geb. 13.12.71 in Widenreuth, N.-G. Erbendorf, B.-A. Memmuth, weg. Diebstahls (A 629401).
Ausbach 253 1902. N. Staatsanwalt (Stadt).
 2771. **Donnhäuser** Martin, led. Schmiedesohn von Maßsch, N.-G. Bruck, geb. dort 26.10.75, weg. Verdröhung (E 130).
München II 263 1902. N. Staatsanwalt.
 2772. **Enghofer** Max, Tagelöhner von Garding, N.-A. München I, geb. 11.8.81 in München, weg. Heblerei (II 91299).
München I 273 1902. N. Staatsanwalt.

2773. **Silbert** Karl, Reisender bei der Internationalen Draht-Zither-Compagnie* in Frankfurt aM zuletzt wohnhaft in Rünberg, weg. Betrugs. Fürth 233 1902. N. Unt-Staatsanwalt.
 2774. **Riffel** Anna, 22 J. alt, geb. in Rünberg, Dirne, als Zeugin (19320. E III 61).
Mannheim (Baden) 253 1902. N. Staatsanwalt.
 2775. **Belg** Jakob, led. Bahnarbeiter von Köln, N.-G. Landsluth, geb. 25.7.62 in Bellenberg, B.-A. Illertissen, weg. Körperverl. (D 130).
Fraunstein 243 1902. N. Staatsanwalt.
 2776. **Rogler** Joh. Gustav, led. Schlosser, geb. 22.3.78 in Unterriedel, N.-G. Delsnitz, Sachsen, zuletzt in Heilsbrunn, weg. Unterschlagung (C 11).
Ausbach 263 1902. Staatsanwalt (Heilsbrunn).
 2777. **Cartoli** Franziska (angeblich), Kinderkrankenschwester, geb. 28.30 J., mittelgroß, blonde, etwas gekrümmte Haare, rundes, ziemlich volles Gesicht; Rheinländ. Dialekt, weg. Betrugs (D 1582).
München I 263 1902. N. Staatsanwalt.
 2778. **Stein** Emanuel, led. Agent von Kottbus, B.-A. Rutenberg, Böhmen, geb. dort 24.8.80, weg. Betrugs (D 1231).
München I 263 1902. N. Staatsanwalt.
 2779. **Beck** Rudolf, led. Schweizer von Schwanbach, N.-G. Kempten, geb. 10.1.66 in Kempten, weg. Entziehung von der Polizeiaufsicht (1064).
Kempten 223 1902. N. Bezirksamt.
 2780. **Frankl** Josef, led. Tagelöhner von Engzell, N.-G. Witterfeld, B.-A. Vogen, geb. 12.2.77 in Schwarzach, weg. Diebstahls (132).
Ebersberg 243 1902. N. Staatsanwalt.

Widerrufe.

| | | | | | | | | | |
|-------|-------|-------|-------|-------|-------|-------|-------|-------|-------|
| 1897: | 2365 | 6019 | 9553 | | | | | | |
| 1898: | 6001 | 6017 | 7033 | 7339 | | | | | |
| 1899: | 186 | 3281 | 9181 | 10576 | 12086 | | | | |
| 1900: | 1938 | 5244 | 6515 | 6980 | 11771 | 12025 | 12762 | | |
| 1901: | 4302 | 4788 | 6072 | 8373 | 9107 | 9610 | 9633 | 10255 | 10192 |
| | 10957 | 10958 | 11078 | 11113 | 11529 | 11550 | 12314 | 12622 | 12731 |
| 1902: | 43 | 146 | 171 | 172 | 275 | 642 | 946 | 948 | 1123 |
| | 1551 | 1563 | 1752 | 1756 | 1830 | 1832 | 1855 | 1973 | 2055 |
| | 2288 | 2289 | 2312 | 2351 | 2373 | 2403 | 2416 | 2447 | 2538 |
| | | | | | | | | | 2628 |
| | | | | | | | | | 2667 |
| | | | | | | | | | 2711 |

Alphabetische Recapitulation der Namen.

| | | | |
|-----------------------------------|----------------------------------|-------------------------------------|--------------------------------------|
| Aman Josef 2783 | Frankl Josef 2780 | Bansch Max 2782 | Staubinger Konrad 2786 |
| Amou Josef 2788 | Frey Hedwig 2728 | Belg Jakob 2776 | Stegmaier Bertha 2788 |
| Arnold 2764 | Gaulter Kaspar 2746 | Böppel Franz 2768 | Stein Emanuel 2789 |
| Böckl Rudolf 2779 | Gröbel Karl 2761 | Nischeneber Paul 2749 | Störzer Anna Maria 2789 |
| Böcklein Konrad 2726 | Grimm Georg 2747 | Ries Babette 2769 | Störzer Karl Wilhelm 2789 |
| Bott Anton 2763 | Handmeier Wilhelm 2739 | Riffel Anna 2774 | Störzer Kreszenz 2789 |
| Busch Adolf 2725 | Höf Göttilie 2756 | Rogler Joh. Gustav 2776 | Störzer Nikolaus 2789 |
| Dengl Bartholomäus 2726 | Hilpert Karl 2773 | Roffi Constante 2760 | Treiber Wilhelm 2789 |
| Dem Anton 2743 | Huber Michael 2729 | Cartoli Franziska 2777 | Vogel Joh. Martin 2789 |
| Dimmerling Urban 2744 | Kahn Benjamin 2768 | Scheller Joh. Julius 2788 | Wänkeimer 2789 |
| Josef 2744 | Kegler Karl 2730 | Schwarzberger Julius 2752 | Weiß Bertha 2789 |
| Donnhäuser Martin 2771 | Kroll August 2731 | Schwingshammer 2789 | Weiß Johann 2789 |
| Doroworca Anna 2745 | Kaiser Heinrich 2748 | Seibeltsdorfer Aloys 2734 | Werner Wilhelm 2789 |
| Eisele Bertha 2741 | Neuburger Hermann 2764 | Seib Karl 2785 | Winterstein Ernestine 2789 |
| Enghofer Max 2772 | Oß Anna 2745 | | Wittmann Johann 2789 |
| Engmann Josef 2747 | | | Wolf Leo 2789 |



Herausgegeben von der k. Polizei-Direktion München.

Obligationendiebstahl.

2781. Am **22. März 1902** erschien auf eine durch die verw. Privatiers Clara Scheller, wohnhaft in München, Konradstraße 7/0, in den „Münchener Neuesten Nachrichten“ eingerückte Annonce, wonach „eine ältere, alleinstehende Dame ein Dienstmädchen sucht“, bei Scheller eine Frauensperson, welche sich unter Vorzeigung eines später als gefälscht erwiesenen Zeugnisses einer Frau Schmidt Bögelin in Thalwühl a. Züricher See, um die Stelle bewarb.

Nachdem das Zeugnis, das auf eine Anna Müller, geb. zu Wiesbaden, lautete, eine 4jährige Dienstzeit auswies und gute Bemerkungen über Treue und Fleiß ic. enthielt und die angebl. Müller ein sehr freundliches zuvorkommenendes Benehmen an den Tag legte, wurde sie für Montag den **24. März 1902** zum Dienstantritt bestellt, an welchem Tage sie Vormittags 9 Uhr auch ohne jedes Gepäck erschien.

Als Aufenthalt hatte sie Haar bei München, wo sie bei ihrer Schwester, der Schaffnersgattin Baiffon, wohne, angegeben, was sich später ebenfalls als falsch erwies.

Die angebl. Müller war gegen ihre Dienstherrin sehr aufmerksam und freundlich, zeigte sich aber bei Aufträgen sehr zerstreut.

Am 25. März 1902 Vormittags ersuchte sie Frau Scheller, ihr ein Zehn Markstück zu wechseln und folgte ihr, offenbar um den Aufbewahrungsort des Geldes kennen zu lernen, in das Wohnzimmer.

Vormittags 10 $\frac{1}{2}$ Uhr des gleichen Tages unternahm Frau Scheller einen Ausflug in die Umgebung Münchens, die ic. Müller allein in der Wohnung lassend und kehrte erst Abends 8 Uhr wieder zurück.

Sie fand die Wohnung leer, einen Schreibtisch erbrochen, den neben diesem stehenden eisernen Geldschrank mit den rechtmäßigen, im Schreibtische verwahrten Kassafchlüsseln geöffnet und seines Inhaltes beraubt. Gestohlen wurden hiebei aus dem Geldschrank:

1. die 5 $\frac{0}{10}$ ige innere Mexikan. Silber-Anleihe mit Couponbogen Serie II Lit. F Nr. 81422 und 81423 zu je 500 Dollar;
2. die 3 $\frac{1}{2}$ $\frac{0}{10}$ igen Eöln-Mündener Loose mit Couponbogen
Serie 0495 Nr. 024739 zu 300 *M* und
" 3124 Nr. 156188 zu 300 *M*;
3. die 4 $\frac{0}{10}$ Ungar. Goldrente zu je 100 fl. mit Couponbogen
Serie 004 Nr. 281; Serie 3792 Nr. 82;
" 3792 " 83; " 3792 " 84;
" 4084 " 14; " 4570 " 19;
" 4570 " 20; " 4661 " 43;
" 4875 " 94 (am 27.3.1902 in Karlsbad verkauft);
4. der 3 $\frac{1}{2}$ $\frac{0}{10}$ ige Pfandbrief der bayer. Vereinsbank in München Serie XVIII Nr. 96442 zu 200 *M* mit Couponbogen;

5. die $3\frac{1}{2}\%$ ige Pfandbriefe der bayer. Handelsbank in München
Nr. 1074, 9187, 11740 zu je 500 *M*;
Nr. 487, 830, 16009, 13648 u. 11603 zu je 100 *M*
je mit Coupobogen (am 26.3.1902 in Regensburg verkauft);
6. die Aktien der Eisweiler Bergwerke ohne Dividendencoupons Nr. 12664/5, 14787/8
15072/3 zu je 300 *M*;
7. die Ung. Kronenrente Lit. E Nr. 12764 u. 23355 zu je 10,000 Kronen; am 27.3.1902
in Karlsbad verkauft;
8. 3 Rentencheine der Preuß. Rentenversicherungsanstalt Berlin auf Clara Scheller, geborn
Weißborn, bezw. Clara Weißborn in Langensalza lautend und zwar:
- | | | | |
|---|-------|----------------------------|---------------------|
| 1 | Stück | aus der Jahresgesellschaft | 1839, |
| 1 | " | " | 1841, Nr. 39872 und |
| 1 | " | " | 1843, Nr. 16941 |
- mit Rentencoupons;
9. 1 Feuerversicherungspolice der Gothaer Feuerversicherungsgesellschaft;
10. eine Versicherungspolice gegen Diebstahl der Gesellschaft „Thuringia“, letztere beide auf den
Namen Clara Scheller lautend.

Ferner wurden gestohlen: Ungefähr 190 *M* Baargeld, 1 goldene Herrenuhr mit drei Gold-
deckeln, auf dem Vorderdeckel H. S. eingraviert, im Wert von 600 *M*, und 3 Kassen-Schlüssel. Wie
sie sich später noch herausstellte, war auch ein Kleiderschrank erbrochen und daraus ein schwarzledernes
Handtäschchen mit einfacher Schließe, wert 6 *M*, ein halbseidener schwarzer Damenregenschirm, wert
10 *M*, ein neues Corsett, wert 8 *M*, ein dunkelbraunes Tuchkleid mit buntem Sammtbesatz
wert 75 *M* und ein seidenes Foulardkleid mit dunkelblauem Grund, weiß gemustert, die Taille mit
weißen Spitzen und blauen Sammtbändchen garnirt, wert 60 *M*, gestohlen.

Nach einer Mitteilung des Stadtrates Karlsbad vom 30. März 1902 wurden am 27. Mär
1902 Vormittags 11 Uhr von einer Frauensperson, die sich „Frau Auguste **Hansbeck** aus Düsseldorf,
Königsallee 27“, unterschrieb, im Bank- und Wechselgeschäft J. H. Singer's Nachf. Wien 1
Schottenring 4, Filiale Karlsbad, Mühlbadgasse „Kaffeebaum“, 2000 *M* in Gold, 2 Noten à 100 *M*
(bayerische Banknoten) und 2 Noten à 100 *M* (Deutsche Banknoten) in österreichisches Geld umgewechselt.
Diebstahl habe die Person aus ihrer Ledertasche, die offenbar die mitgestohlene ist, noch ver-
schiedene Wertpapiere gezogen und sie dem Disponenten Ludwig Koppauer der Bankfirma zum Kauf
angeboten, aber die Auskunft erhalten, daß nur österreichische Papiere gekauft würden, worauf sie sich
entfernte.

Nachmittags kam die Frauensperson wieder in das Bankhaus und verkaufte die oben als
gestohlen aufgeführten 9 Stück der $4\frac{1}{2}\%$ ungarischen Goldrente à 100 fl. und die 2 Stück ungarische
Kronen-Rente à 10000 Kronen und bemerkte hierbei, daß sie aus einer Erbschaft stammen.

Vor dem Geschäfte hat nach Aussage von Bediensteten des Bankhauses ein mittelgroßer, über
40 Jahre alter Mann mit dunklem, buschigen Schnurbart, mit grauem Hut und lichthem Ueberziehe
auf die Frauensperson gewartet und soll er einen kleinen dunklen Mopshund bei sich geführt haben
der später nicht mehr bemerkt wurde.

Die Frauensperson wird von Koppauer beschrieben: ca. 30—35 Jahre alt, mittelgroß
schmächtig, mit dunkelblondem Haar, schwarzem Strohhut, lichtbraunem Kleid und kurzem schwarze
Jackett — nach Aussage der Comptoiristen Oskar Dengler und Mar Stark soll die Frauensperso
25—30 Jahre alt sein und ungepflegte Hände haben.

Sie sprach deutsch-bayerischen Dialekt, war wortkarg, jedoch fiel auf, daß sie das Wort „ja“
sehr oft gebrauchte. Am 29. März 1902 wurde im Wartsaale der Buschthaber Eisenbahn in Karlsbad
in der Zeit von $\frac{1}{2}$ 12 bis 3 Uhr Nachmittags eine Frauensperson bemerkt, die auf einer Bank ge-
legen war und deren Personalbeschreibung auf die Verkäuferin der Wertpapiere paßt.

Ob diese Person abreiste, konnte nicht constatirt werden.

Am 29. März 1902 Nachmittags gegen 3 Uhr sollen im Hotel Trautwein in Karlsbad ein
Mann und eine Frau sich längere Zeit im Schankzimmer aufgehalten haben, sehr leise mit einander
gesprächen und Geld gezählt haben.

Die Frau wird hier als 26—28 Jahre alt, mittelgroß, schmächtig, mit hübschem ovalem
Gesicht, blasser Gesichtsfarbe, dunkelblonden, einfach frisirtten Haaren, bekleidet mit Strohhut (Aufputz

nbekannt), braunem Rock und schwarzer Jacke; — der Mann als circa 40 jährig, mittelgroß, untere, ovales Gesicht, mit dunklem ziemlich starken Schnurrbart, dunkelgrau gekleidet, beschrieben, und fürchten beide mit der Verkäuferin und dem auf sie vor dem Geschäfte wartenden Manne übereinstimmen. Ein Hund wurde hierbei bemerkt.

Nach einer weiteren Mitteilung hat die gleiche Person am 26. März 1902 Vormittags zwischen 9 und 10 Uhr bei der Firma Thalwessinger in Regensburg die oben als gestohlen angeführten Pfandbriefe der bayerischen Handelsbank in München verkauft und hierbei angegeben, Auguste Scheller zu heißen und in München, Konradstraße 7, zu wohnen.

Die Beschreibung stimmt mit der in Karlsbad konstatierten überein, jedoch wird beigelegt, daß die Frauensperson wahrscheinlich blond war, Sommersprossen im Gesicht hatte und rheinischen Dialekt sprach.

Auf ein an das Statthalteramt Horgen i. d. Schweiz unter'm 26. März gerichtetes Telegramm um Erhebung bezüglich der Echtheit des in München auf den Namen Anna Müller aus Wiesbaden lautenden vorgezeigten Zeugnisses und Bekanntgabe etwaiger sachdienlicher Aufschlüsse über die Person wurde von Wachtmeister Hürlmann der Station Horgen unter'm 26. März 1902 an das Statthalteramt Horgen berichtet, daß die bei Fabrikant Schmid-Bögeli — nicht Bögelin — in Gattikon Thalweil gepflogenen Erhebungen ergaben, daß das Zeugnis falsch, der beigelegte Firmenstempel gefälscht und die Frauensperson offenbar mit einem Dienstmädchen, das sich im Oktober 1901 auf eine Ausschreibung im Tagblatt der Stadt Zürich hin bei Frau Schmid angemeldet habe, identisch sei.

Frau Schmid-Bögeli habe das Mädchen zwar eingestellt, daselbe habe aber seinen Dienst nicht angetreten. Polizei-Soldat Grob in Adliswil habe im November 1901 bei Frau Schmid-Bögeli nach der Frauensperson wegen eines in Zürich verübten Diebstahls, bei dem die gleiche Person in Frage komme und sich Vertha Rebe aus Halle a. d. Saale nannte, recherchiert und besterhe diesbezgl. Ausschreiben unter Art. 5684 Bd. V des Züricher Poliz.-Anzeigers — siehe auch Unbekannter, Art. 5683 gl. Bandes —.

Frau Schmid-Bögeli übergab dem gen. Wachtmeister Hürlmann gelegentlich seiner Erhebungen auch zwei an sie gerichtete Briefe einer Frau Direktor Widmann, Düsseldorf, Herzogstraße 22 vom 2. II. 02, und einer Frau Wittwe H. Ruthenburg, Düsseldorf, Rosenstraße 50 vom 3. II. 02, wonach sich in letzterem Briefe eine Hermine Bress aus Homburg, in ersterem eine Vertha Nilson aus Homburg mit Zeugnissen über vierjährige Dienstzeit, ausgestellt von Frau Schmid-Bögelin in Thalwyl um Stellung bewarben, und von den beiden Damen um Aufschluß über die Persönlichkeit der Nachsuchenden gebeten wurde.

Weiters betonte Frau Schmid-Bögeli, daß noch von zwei anderen Seiten Anfragen an sie gekommen seien, daß sie die Namen und Orte aber nicht nennen könne, und die Briefe nicht mehr habe. Auch eine Frau Hascher in Basel, Thiergartenstraße, habe sich um Aufschluß an Frau Schmid-Bögeli gewendet und seien sämtliche Stelleruchenden offenbar mit der angebliehen Anna Müller, geboren zu Wiesbaden, identisch.

Ein unter'm 26. III. 02 an die Polizei-Direktion Wiesbaden gerichtetes Telegramm um Aufschluß über die angebliehen Anna Müller, geboren zu Wiesbaden, wurde am gleichen Tage dahin beantwortet, daß Anna Müller nicht von Wiesbaden ist, falschen Namen führt, richtiger Name aber unbekannt ist. Sie habe in Wiesbaden am 30. November 1901 300 M. gestohlen und nannte sich Anna Bochmer von Kestert (preussische Provinz Hessen-Nassau), welcher Name sich ebenfalls als falsch erwies. Zugleich wurde auch auf die Ausschreibung im Deutschen Jagdungsblatte Stück 901 Pos. 13 von 1901 aufmerksam gemacht, wonach die gleiche Person am 17. Februar 1902 unter dem Namen Anna Müller mit einem Zeugnis der Frau Schmidt-Bögelin bei dem Fabrikanten Coenning zu Cassel in Dienst trat und am 18. II. 02 einen größeren Brillanten Diebstahl bei demselben beging.

In fraglicher Ausschreibung wird die Diebin beschrieben: etwa 23 Jahre alt, mittelgroß, hat auffallend hellblondes Haar, blasser Gesichtsfarbe, spricht Frankfurter Dialekt und hat etwas schleppenden Gang.

Weiters ist die hier in Frage kommende Diebin offenbar identisch mit der im Bayerischen Central-Polizei-Blatt Nr. 139 (10929) 01 vom 5. November 1901 wegen Mordversuchs, verübt am 27. Oktober 1901 Nachts 11 Uhr zu Würzburg, Kapuzinerstraße 19/1, an dem 80 jährigen Freiiräulein Thekla von Truchseß, ausgeschriebenen Frauensperson, die sich Maria Rebe aus Lötzingen a. N. nannte und mit einem Manne, dessen Signalement nicht bekannt ist, die That beging.

Sie hatte Zeugnis auf den Namen Maria Rebe, geboren zu Halle, lautend auf eine Dienstinhaberin vom 15. IV. 99 bis 1. X. 1901 bei Frau Brückli oder Brüstli in Zürich und behauptete, bei ihrem in Würzburg am 26. X. 01 bei Baronesse Truchseß erfolgten Dienst Eintritt bei einer Frau (Bürkle?) in Tübingen gewesen sein.

In der letzten Ausschreibung wird die Person beschrieben: etwa 21 Jahre alt, mittelgroß, sehr hübsche zierliche Figur, hellblondes hübsches Haar, blaue Augen, schmales blaßes Gesicht, im Sprechen ein oder zwei schlechte (schwarze) Zähne sichtbar, sprach ziemlich rasch, im Allgemeinen sehr Deutsch, teilweise an Schweizer- und sächsischen Dialekt anklingend. Im Dienste sehr geschickt und gewandt, im Benehmen sehr anständig, muß in besseren Häusern gebient haben oder von besseren Eltern sein.

Mit Zuschrift der k. Polizei-Direktion Wien vom 31. März 1902 wurde auf die Mainzer Internationalen Polizeiblätter vom 5. Dezember 1901 abgebildeten Gottfried Wertens als Schreiber und Elise Neubert aufmerksam gemacht, doch sind beide Personen mit der Diebin und ihrem Begleiter nach den gepflogenen Erhebungen nicht identisch.

Am 28. März 1902 Vormittags fand sich bei der k. Polizei-Direktion München auch ein am Variatring in München wohnhafte Dame ein und teilte mit, daß die angebliche Anna W. am 14. März 1902 auch bei ihr um eine Dienststelle nachsuchte und für 15. März bestellt wurde, aber nicht kam.

Am 17. März 1902. 10. Mittags 11 $\frac{1}{2}$ Uhr sei dann ein Mann gekommen, der erklärt, daß seine Schwägerin krank geworden sei und Nachmittags 5 Uhr komme.

Am 17. III. 02 Nachmittags kam dann die Frauensperson, wurde aber nicht aufgenommen, da die Dame die Echtheit des vorgewiesenen Zeugnisses anzweifelte.

Die Köchin dieser Dame, Maria Förg von Osterhofen, sowie die Dame selbst bemerkten am 17. März, zuletzt am 19. März 1902 die Frauensperson und deren angeblichen Schwager, der sich als Eisenbahnbediensteter ausgab, Arm in Arm in der Nähe ihrer Wohnung spazieren gehen.

Im letzteren Falle wird die Frauensperson beschrieben: etwa 1,60—1,65 m groß, hat blonde Haare, gute weiße Zähne und regelmäßige, sympathische Gesichtszüge, trug schwarzes, einfaches aber sauberes Kleid und schwarzen runden Filzhut mit einfachem schwarzen Band; sie hat hastiges Benehmen und rasche Gangart.

Der Mann: etwa 35 Jahre alt, 1,70 m groß, dunkelblonde ungescheitete Haare (wegen Stützenkopf), solchen starken, aber nicht sehr langen Schnurrbart, volles Gesicht, unterseht und betriebl., trug schwarzen Hut, solchen Ueberzieher und Hose und Regenschirm.

Nachdem die bestohlene Frau Scheller die Diebin mit hellblondem Haar, blaßem Gesicht und Sommersprossen, hellblauen Augen, rundem schwarzen Filzhut, dunklem Winterjackett, schwarz und weiß kariertes oder gestreiftes Blouse und schwarzem Rock, rheinischen Dialekt sprechend, beschreibt, so hat die Diebin ihre Haare zu färben und die Kleidung gewechselt zu haben.

Die Täterin ist offenbar eine im höchsten Grade sicherheitsgefährliche Person, deren Spezialität darin besteht, auf Annoncen hin bei älteren, alleinstehenden und wohlhabenden Frauen in Dienst zu treten und dieselben bezw. zu berauben. Um Fahndung nach derselben und dem Begleiter, sowie um Festnahme der beiden im Betretungsfalle wird dringend ersucht und hierbei bemerkt, daß die Bestohlene nunmehr eine Belohnung von einem Zehntel der zu Stande gebrachten Summe ausgesetzt hat. (XIV. 117.)

München I, 3. April 1902.

Stgl. Staatsanwalt.

Bayer. Central-Polizei-Blatt.



Herausgegeben von der k. Polizei-Direktion München.

Unbekannter Verhafteter.



2782. Im hiesigen Arreste befindet sich der neben abgebildete, ausweisklose Mann, angebl. **Edelmann Josef**, led. Nagelschmied, kath., geb. 1.1.83 in Hermannstadt in Siebenbürgen (Ungarn), als ankerchel. Sohn der Hausiererin Maria Edelmann (1,70 m, schlant, schwach gebaut, ovales Gesicht, gelbe Gesichtsfarbe, braune Haare, braungraue Augen, Nase u. Mund regelmäßig, gute Zähne, kleiner lichtblonder Schnurr- u. ebenföhrer kleiner Kinnbart; ohne besondere Kennzeichen). Derselbe spricht deutsch, ist des Lesens u. Schreibens kundig, hat sich in letzter Zeit in Württemberg aufgehalten u. verweigert alle näheren Angaben, welche zur Feststellung seiner Identität führen könnten. Sachdienliche Mitteilung über bez. Persönlichkeit erbeten (3335).

3 mit (Tirol) 3143 1902.

K. l. Bezirkshauptmannschaft.

Gerichtliche Haftbefehle.

Die bezeichneten Personen sind an die verfolgenden Behörden — **Militär-Arrestanten an die nächste Militärbehörde (Bezirks-Commandos ausgeschloffen)** — abzuliefern, wenn nicht ausdrücklich andere Bestimmung getroffen ist.

2783. **Vöhm** Andreas, led. Polierer, geb. 1.1.67 in Rindsdorf, Bez.-Ger. Rospers, Bez.-H. Bischofsreith (Tyn Hornov), Böhmen, weg. Diebstahls; 2784. **Jeis** Georg, led. Polierer, geb. 25.2.80 in Niederland, A.-G. Wobenstrauß, weg. Heblerei; 2785. **Etzschl** Josef*, led. Hirtenjahn, geb. 17.6.82 in Willhofen (Willhof), A.-G. Nabburg, w. Diebstahls; 2786. **Vingl** Elisabeth, led. Armenhuserstochter von Etmannsdorf, A.-G. Schwandorf, B.-N. Burgengenfeld, geb. dort 15.1.73, weg. Diebstahls, sämtl. im Anord. des k. A.-G. Neunburg v. W. Neunburg v. W. 2943 1902. Amtsanwalt.

* Jul. 25/1908 (1902).

2787. **Brugl** Bartholomus*, led. Dienstknecht in Oberbergkirchen, A.-G. Neumarkt a. Rhodt, B.-N. Wubldorf, geb. dort 12.1.74, weg. Betrugs auf Anord. des k. A.-G. Wilsbiburg. Einl.=Ort: hies. Vdg.-Gef. III 688.

Landshut 2943 1902. K. Staatsanwalt

* Jul. 37/2726 (1902).

2788. **Unbekannter**, im b. C.-B.-Bl. 32/2384/102 ungeschrieben, hat folgende Personalien: **Dohle** Theodor, led. Bergmann von Heringhausen, Kgb. Hrsberg, Preußen, geb. 26.7.72. Hofheim 2643 1902. Amtsanwalt.

2789. **Brandmaier** Ludwig, Dienstknecht, Infant. 6. Komp. 2. Inf.-Rgtz., geb. 19.7.81 in Zbling, A.-G. Freising (1,58 m, schlant, dunkelblond, rundes Gesicht, stumpfe Nase, Anflug von Schnurrbart; vermul. etwas abgetragene brunliche Civilmoutur, bestehend aus Hoie u. Koppe, weicher schwarzer Filzbut) — 646 —, 2790. **Bixinger** Josef, Spangler u. Maschinen-schlosser, Oekonomiehauptverker I. Bekleid.-Amts, geb. 17.3.78 in Plattling, A.-G. Teggenedorf (1,60 m, unterseht, dunkelblond, bartlos, graue Augen, stumpfe breite Nase, breites Kinn, an der rechten Halsseite Drusenarben, an der Nase in Augenhohle Narben, an der linken Gesichtshohle Wulste) — 689 —, beide weg. Fahnenflucht u. schwer. Diebstahls. Einl.=Ort: Mil.-Arrestanstalt a. d. Corneliusstr. hier.

Munchen u. 2743 1902. Gericht der I. Division. 2791. **Fischer** Ottilie, led. Privatlehrerin von Kareth, A.-G. Stadlambach, geb. 13.12.80 in Abbach, A.-G. Kelheim, weg. Diebstahls auf Anord. des k. A.-G. Kelheim (21). Kelheim 2943 1902. Amtsanwalt. 2792. **Feider** Eduard, Dienstknecht, geb. 14.10.76 in Dicsmannstein, A.-G. Hochstadt a. Donau, B.-N. Dillingen, weg. Betrugs i. R. Einl.=Ort: hies. A.-G.-Gef. Heresheim (Wurt.) 2743 1902. K. Amtsgericht.

2793. **Friedmann** Julius*, Reisender von Temesvár, Ungarn, geb. 25.6.75 od. 7.9.1873, u.

2794. **Zeiner** Leopold, Reisender von Szentes, Ungarn, geb. 10.9.70, beide weg. Untrene u. Unterschlagung auf Anord. des f. Vdg. Fürth (B 114);

2795. **Sand** Johann Friedrich Heinrich, Baumeister von Neustadt a/Rh., geb. 28.7.72 in Singing, A.-G. Stabtambof, weg. Privatinkubensfälschung u. Betrugs auf Anord. des f. Vdg. Fürth (C 692101);

2796. **Zwaller** Johann, Dienstknecht von Lobe, A.-G. Nürnberg, geb. 1.3.64 (1,65—1,68 m, mittlere Statur, schwarze Haare, schwarzer Schnurrbart, etwas volles Gesicht; schwarzer weicher Fühzbit, grauer stark abgetragener Anzug), weg. Diebstahls auf Anord. des f. A.-G. Fürth (C 309). Einl.-Ort f. sämtliche: nächstes Gef.

A. Staatsanwalt.

* Zul. Weil. VIII/1900 (Landesverweisung).

2797. **Gerlach** Julius Karl, led. Kunstmaler, geb. 1.5.69 in Gernsbach, bad. V.-A. Mastatt (nahezu 33 J., 1,65—1,68 m, mittlere Statur, schwarze Haare, schwarzer Schnurr- u. Spibart, schwarze Augen, auffallend dunkle Gesichtsfarbe; grauer Havelock, grauer Sackanzug; hat außerdem einen hellbraunen Heberzieher bei sich, in dessen Innenseite der Name „J. Kaim“ gelb eingestift ist), weg. Betrugs i. A. Verhaftung u. Drabtnachricht. Von Zulieferung wolle bis auf Weiteres Umgang genommen werden (8860). D 459).

Heidelberg (Baden) 2913 1902.

Gr. Staatsanwalt.

2798. **Hartmann** Georg, led. Comptoirist von Fürth, geb. 21.7.84, weg. Diebstahls auf Anord. des f. A.-G. Regensburg I (811).

Regensburg I 2913 1902. Amtsanwalt.

2799. **Kremerer** Jakob, Maurer von Schönach, A.-G. Regensburg II, geb. dort 26.8.70, weg. Diebstahls i. R. (VIII 278);

2800. **Klinger** Konrad, Architekt von München, geb. 30.12.77 in Bommelsbrunn, A.-G. Herrsbrunn, weg. Unterschlagung (VIII 250). Einl.-Ort f. beide: nächstes A.-G.-Gef.;

2801. **Gelst** Johanna*, led. Dienstmagd von Titting, A.-G. Greding, V.-A. Hilpoltstein, geb. dort 13.2.73, weg. Diebstahls (XI 251);

2802. **Rebberer** Rudolf, led. Ausgeber von Emmering, A.-G. Bruck, geb. 8.11.82 in Dachau, weg. Verbr. des Diebstahls (XIII 12);

2803. **Zepp** Otto, led. Architekt von München, geb. dort 9.1.81, weg. Betrugs n. a. (XI 213), sämtl. auf Anord. des f. A.-G. München I;

2804. **Dobmeyer** Johann, Maurerlehrling von Eichstätt, geb. dort 4.1.86, weg. Diebstahls auf Anord. des f. Vdg. München I (VIII 122). Einl.-Ort f. letztere 4: Gef. am Anger hier.

München I 3113 1902. A. Staatsanwalt.

* Zuletzt 221627 (1902).

2805. **Pinger** Johanna, led., von Oberwarmentlach, A.-G. Weidenberg, V.-A. Bayreuth, geb. 7.5.73 (1,66 m, braune Haare; schlecht gekleidet; reist mit einem Inhabler Georg Weigand u. einem dreijährigen Knaben), weg. Betrugs u. Unterschlagung. Drabtnachricht.

Stodach (Baden) 2713 1902. Gr. Amtsgericht.

2806. **Riebling** Andreas Johann, led. Eisen gießer von Nürnberg, geb. 16.11.76 in Glaisshammer Stadtbezirk Nürnberg, weg. Rupperei. Einl.-Ort nächstes Ger.-Gef. (B 287).

Nürnberg 2913 1902. A. Unt.-Richter I.

2807. **Kraus** Barbara, led. Magd von Thaur A.-G. Neuburg a/D., geb. dort 5.1.62, weg. Diebstahls auf Anord. des f. A.-G. Roding (41).

Roding a 2913 1902. Amtsanwalt.

2808. **Lang** Theresie, led. Tagelöhnerin von München geb. 12.3.51 in Freinbauern, A.-G. Schrobenhausen weg. Betrugs auf Anord. des f. A.-G. München I (3273499).

München II 2913 1902. Amtsanwalt.

2809. **Müller** Andreas, led. Metzger u. Viehhändler von Fischbach, A.-G. Zusmarshausen, geb. dort 23.10.73, weg. Betrugs i. R. auf Anord. des f. A.-G. Buchloe, wohin abzuliefern (B 190).

Memmingen 2913 1902. A. Staatsanwalt.

2810. **Cahenreiter** Franz*, led. Fuhrknecht von Roth a/Roth (Mönchsroth), württ. A.-G. Leutkirch, geb. dort 5.5.55, weg. Diebstahls auf Anord. des f. Vdg. Kempten, wohin abzuliefern (C 1116101).

Kempten 2713 1902. A. Staatsanwalt.

* Zul. 3312493 (1902).

2811. **Schmid** Johann, led. Schuhmacher von Passau, geb. dort 30.7.59, weg. Diebstahls auf Anord. des f. A.-G. Neuburg a/D. (A 201).

Neuburg a/D. 2913 1902. Amtsanwalt.

2812. **Silba** Thomaš*, Tagelöhner von Kollantschen (Kolovec), Bez.-Ger. Neugedein (Kády), Bez.-G. Laas (Domazlice), Böhmen, weg. Diebstahls auf Anord. des f. A.-G. Deggendorf. Einl.-Ort: nächstes A.-G.-Gef. (C 275).

Deggendorf 2613 1902. A. Staatsanwalt.

* Zul. 1189998 (1900).

2813. **Spatz** Theresie, led. Fabrikarbeiterin von Langau, V.-A. Beringen, geb. 19.4.79, weg. Diebstahls u. Unterschlagung auf Anord. des f. A.-G. Augsburg. Einl.-Ort: nächstes A.-G.-Gef. (B 178).

Augsburg a 2713 1902. A. Staatsanwalt.

2814. **Stach**, geb. Kufz, Anna, verw. Bahnarbeiterin von Neuburg a/D., geb. 25.6.51 in Böttching, A.-G. Ingolstadt, weg. Betrugs auf Anord. des f. A.-G. Ingolstadt. Einl.-Ort: nächstes A.-G.-Gef. (B 181).

Eichstätt a 2913 1902. A. Staatsanwalt.

2815. **Turmayer** Balburga, led. Wäscherin von Landau a/Var, geb. 15.11.80 in München, weg. Verunglückung auf Anord. des f. Vdg. München I Einl.-Ort: hies. Gef. am Anger (XI 65).

München I 2913 1902. A. Staatsanwalt.

2816. **Wesker** Josef, led. Schreiner, geb. 17.2.75 in Kerklingen, württ. A.-G. Heresheim (1,66—1,68 m, unterseht, blaß, rundes Gesicht, blonde Haare, hellblonder schwacher Schnurrbart, im Oberkiefer ein Vorderzahn abgedröhen, dunkelbrauner Anzug), weg. Verbr. des betrieg. Vanterkults. Einl.-Ort: hies. A.-G.-Gef.

Ellwangen u. (Württ.) 114 1902. A. Unt.-Richter.

2817. **Wolf** Josef, led. Schloffer von Riederalteld, A.-G. Heugersheim, V.-A. Deggendorf, geb. dort 13.4.44, weg. Betrugs auf Anord. des f. A.-G. Landau a/Var, wohin abzuliefern (23).

Landau a/3. 313 1902. Amtsanwalt.

2818. **Dumbach** Barbara, led. Kellnerin, geb. B.3.75 in Weidenberg, B.-A. Bayreuth, weg. Diebstahl (D 404).

Stuttgart (Württ.) 27/3 1902. R. Amtsgericht (Stadt).

2819. **Sohenegger** Heinrich*, Pferdbesitzer, geb. 1852 in Oberöfingen, württ. A.-G. Leutkirch, lebt in Grödenbach, A.-G. Remmingen beschuldigter Missethäter 20 J., 1,75 m, volles dickes Gesicht, dunkle Haare, schwarzer Schnurrbart; brauner Filzhut, helle braune Joppe, grüne Weste, weg. Verzug i. R. Einl.-Ort: hies. A.-G.-Gef. Leutkirch (Württ.) 1/4 1902. R. Amtsgericht.

* Zul. 35/2579 (1902).

2820. **Rahn** Maria, geb. Hürmig, Maschinistensfrau von Faulbach, A.-G. Stadtprozelten, B.-A. Marktheidenfeld (28 J., 1,55–1,58 m, schlant, abgelebtes blaßes Aussehen), weg. Meineids (Tab. 13). Aschaffenburg 28/3 1902. R. Unt.-Richter.

2821. **Stein** Wolfgang Eduard*, led. Schreiner in Schwabach, geb. dort 25.12.80, weg. Diebstahl an Anord. des k. A. G. Tölg. Einl.-Ort: hies. Gef. der Baaderstr. (C 139).

München II 1/4 1902. R. Staatsanwalt.

* Zul. 2/1656 (1902).

2822. **Zhurner** Anna*, led. Dienstmagd von Hegenbütte, Gde. Eisenstein, A.-G. Klattan, Böhmen, geb. dort 4.159, weg. Betrugs u. a. auf Anord. des k. A.-G. München I (E 613).

München I 2/4 1902. R. Staatsanwalt.

* Zul. 19/1436 (1902).

2823. **Verdele** Christian, led. Uhrmacher von Hachingen a. Brenz, A.-G. Lauingen, B.-A. Dillingen, geb. dort 4.10.42, weg. Unterschlagung (20). Friedberg 1/4 1902. R. Staatsanwalt.

2824. **Wanti** Heinrich, Eisenhobler, zuletzt Birt, geb. 4.1.72 in Oberhausen, A.-G. Augsburg (30 J., 1,70–1,75 m, kräftig, bleich, dunkle Haare, kleiner Schnurrbart, schleppender Gang; schwarzer weicher Filzhut, dunkler Rammgarnanzug), weg. Urkundenfälschung u. Betrugs. Verhaftung u. Drahtnachricht, worauf Verfügung wegen Zulieferung erfolgen wird 2039. D I 994).

Rannheim (Baden) 2/4 1902. R. Staatsanwalt.

* Zul. 19/1436 (1902).

2825. **Frankel** Robert Wilhelm*, verb. Uhrmacher von Elsterberg, A.-G. Wlanen, Sachsen, geb. dort 23.10.51, weg. Betrugs i. R. auf Anord. des k. A.-G. Ludwigslust. Einl.-Ort: hies. Vdg.-Gef. (C 188).

Damberg 20/3 1902. R. Staatsanwalt.

* Zul. Weil. X/1901 (Landesverweisung).

2826. **Wüller** Emil, Lehrer der Verließ-Schule, geb. 21.2.76 in Bremen (26 J., 1,70–1,72 m, schlant, mageres Gesicht, blonde Haare, blonder Schnurrbart; trägt in der Regel dunfelgrauen Leberzieher u. schwarzen Gebrod), weg. Unterschlagung. Verhaftung u. Drahtnachricht, worauf Verfügung wegen Zulieferung erfolgen wird (20660. D I 1263).

Rannheim (Baden) 2/4 1902. R. Staatsanwalt.

Gr. Staatsanwalt.

2827. **Mosch** Anton, led. Flaschner, geb. 17.11.74 in Ebratshofen, A.-G. Weiler, B.-A. Lindau, weg. Diebstahl. Einl.-Ort: hies. A.-G.-Gef. Heilbronn (Württ.) 1/4 1902. R. Amtsgericht.

2828. **Sedmann** Jakob, Dr. med., kath., geb. 16.3.71 in Bierneim, A.-G. Lorich, Kr. Gerolstein, Hessen, zul. prakt. Arzt in Egelbach, A.-G. Langen, Kr. Diefenbach, Hessen (31 J., mittelgroß, unterseht, dunkle Haare, dunkler Schnurr u. Spißbart, volles frisches Gesicht; runder steifer schwarzer Filzhat, Stebtragen mit Umlege-Gefen, dunkler schwarz mit grau durchwirkter Sadanzug, dunkelblauer Leberzieher, Schnürschuhe), weg. Verbr. wid. d. Sittlichkeit. Einl.-Ort: nächst Amtsgericht. Sofortige Nachricht anber. Photographie steht zur Verfügung (1452).

Darmstadt (Hessen) 2/4 1902. R. Staatsanwalt.

Gr. Staatsanwalt.

Zum Strafvollzuge sind zu verhaften:

2829. **Stiegen** II Konrad, verb. Tagger u. Händler von Freinsheim, A.-G. Dürkheim, B.-A. Neustadt an der Haardt, Pfalz, geb. 6.8.68 in Erpolsheim, A.-G. Dürkheim; Ur. v. 7.2.1902; weg. Betrugs i. R. 3 Monate Gefängnis. Einl.-Ort: hies. Vdg.-Gef. Vor Zuführung Drahtnachricht (71). Frankenthal 20/3 1902. R. Staatsanwalt.

2830. **Mohr** Karl August, geb. 1.11.80 in Schöllnbach, Hess. Kr.-A. Erbach. Dem Ausschreiben im b. C.-A.-Bl. 1902 Nr. 19 Ziff. 1419 wird nachgetragen, daß nicht oben bezeichneter Mohr am 10.1.1902 in Graisheim war, sondern sein am 9.4.79 in Entendorf, D.-A. Gaildorf, geborener weg. Verlegung der Wehrpflicht nicht verrückter Bruder Karl August **Mohr**, welcher letzterer mit dem Verfolgten nicht verwechselt werden darf. Hall (Württ.) 26/3 1902. R. Staatsanwalt.

2831. **Domb** Adam, verb. Steinschläger u. Metzger von Konten, A.-G. Kusel, geb. dort 8.2.61; Ur. v. 4.3.1902; weg. Betrugs 6 Mon. Gefängnis. Drahtnachricht (B 1418).

Kaiserslautern 1/4 1902. R. Staatsanwalt.

Ausforschungen.

2832. **Notzucht** wurde am 30.3.1902 nachmitt. an der Straße Oberader (bad. A.-G. Bretten)–Heidelberg (bad. A.-G. Bruchsal) an einem 13-jährigen Mädchen von einem Wirtchen (ungef. 30 J., mittelgroß, rötlicher kurzer, am Kinn spitz geschnittener Vollbart; schwarzer schlappiger Hut, weißliche Halsbinde, bräunlicher Anzug, geschnittener Waldstod) verübt. Dringend verdächtig ist der weg. Verbr. wider die Sittlichkeit bestrafte Ludwig **Schnecko**, geb. 26.2.78 in Dörlinbach, bad. A.-G. Ettenheim.

Zahndung, Festnahme Verdächtiger u. Drahtnachricht erbeten (19087. D 1046).

Karlsruhe (Baden) 1/4 1902. R. Staatsanwalt.

Gr. Staatsanwalt.

2833. **(Leichenfund.)** In einem Wasserbau auf dem linken Raimufer, eine kurze Strecke unterhalb der Stadt Marktbreit, wurde am 23.3.1902 die Leiche eines neugeborenen Mädchens gefunden, welches die volle Reife u. gelebt hatte u. vermul. in der ersten Hälfte des Monats März ds. Js. gestorben ist. Das

Kind hatte auffallend reichliches schwarzes Kopfhaar. Nächst der Leiche lag ein aus grauem blaugestreiften Bettbarchent gefertigter, ungefähr 80 cm langer und 40 cm breiter Kissenüberzug. Fahndung nach der Kindsmutter erbeten (A 115).
W ü r z b u r g 14 1902. K. Staatsanwalt.

2834. **Zigenerin** (20–25 J., ungef. 1,50 m, dunkle Gesichtsfarbe, schwarze Haare, Sommerprossen; rot, blau- u. gelbbuchswirtles Kopftuch, blaue, rot- u. weißgeblüimte Kattun-Bluse) hat am 26.3.1902 in Lieboldsheim, bad. A.-G. Karlsruhe, in einem Webgerladen aus der Vadenlaffe ungef. 30 M. auf folgende Weise gestohlen: Sie kaufte etwas, gab ein Zwanzigmarkstück hin und verlangte lauter Fünzigpfennigstücke mit „Kränzchen“ heraus, welche sie selbst ausziehen half; dabei ließ sie das Geld verschwinden. In Begleitung der Diebin befand sich eine zweite gleichalterige Zigenerin. Beide sollen zu einem Gustav **Hoffmann** u. dessen Bruder gehören, welcher einen tuchüberspannten Wagen hat. Fahndung, Festnahme Verdächtiger u. Drahtnachricht erbeten (19743 D 1048).

K a r l s r u h e (Baden) 14 1902.

Gr. Staatsanwalt.

2835. (**Günmet-Schwinder.**) Unbekannter, angeblich Schriftföher **Vayer** von Hamburg (ungef. 30 J., 1,61–1,65 m, gelundes Aussehen, rütl. Gesicht, rotblonde vorne etwas gelichtete Haare, rotblonder mittelstarker Schnurrbart, Hamburger Dialekt; dunkler Hut, schwarzer Anzug, blaue lange Strawatte, als Uhrkette ein schwarzes Band mit gelbem, vermutl. goldenem Klättchen; zeigte mehrere Photographien von Hamburg vor) hat am 20.12.3.1902 in Dingolfing Kost u. Wohnung erschwindelt (2802).

D i n g o l f i n g 28/3 1902.

Amtsanwalt.

2836. **Unbekannter** hat von der Gemeinde Holzham, A.-G. Nibling, ein Arbeitsbuch auf den Namen **Gröbmaier** Peter, Erdarbeiter u. Knecht von Holzham, geb. 27.2.55 in Oberholzham, erschwindelt, vagiert mit dieser Legitimation in Ober- u. Niederbayern u. ist schon wiederholt weg. Bettels u. Landstreicherei bestraft worden. Der wirkliche Peter Gröbmaier ist seit 10 Jahren in München (Gde. Grasbrunn, A.-G. München II). Eistierung u. Abnahme der Legitimation erbeten (882).

B a d N i b l i n g 22/3 1902.

K. Bezirksamt.

2837. **Petermann** Georg, Fabrikarbeiter von Unter-Haubach, Kr. Heppenheim, Hessen, ist dringend verdächtig, in einem gegen ihn unabhängigen Alimentationsprozeß vor dem gr. bejj. Amtsger. Vorich einen Meineid geleistet zu haben. Fahndung, vorsäufige Festnahme, Zuführung an das nächste Amtsgericht u. Nachricht außer erbeten (1371).

D a r m s t a d t (Hessen) 29/3 1902.

Gr. Staatsanwalt.

2838. **Gassenmeier** Friedrich, led. Schreiner von Obererlach, A.-G. Gunzenhausen, geb. dort 1.7.79, vielbestrafter Gewohnheitsvagant, erschwindelt Unterstützungen. Erfaß wird von der Armenpflege Obererlach verweigert. Gassenmeier wolle weg. Landstreicherei zur Bestrafung gebracht und die Ueberweisung an die Landespolizeibehörde erwirkt werden (472).

G u n z e n h a u s e n 25/3 1902. K. Bezirksamt.

2839. **Watt** Georg, Schuhmacher von Rehlmeisel A.-G. Remmuth, geb. dort 20.10.66, Gewohnheitsvagant, erschwindelt Reijemterstützungen u. Krankenverpflegung. Erfaß wird verweigert.

R e h l m e i s e l 27/3 1902. Armenpflögch.-Nat.

2840. **Hoff** Max Ludwig, led. Bäcker von Lonnerstadt, A.-G. Höchstädt a/Rh., geb. 20.5.75, erschwindelt Reijevorküsse u. sonstige Unterstützungen. Erfaß wird verweigert (41).

L o n n e r s t a d t 14 1902. Armenpflögch.-Nat.

Um Ermittlung und Bekanntgabe bei Aufenthalt nachbezeichneter Personen wird ersucht:

2841. **Reibisch** Josef, led. Bürstenbinder von Abensberg, V.-M. Kelheim, geb. 13.3.82 in Ingolstadt weg. Körperverl. (96).

K e l h e i m 26/3 1902. Amtsanwalt f. Abensberg

2842. **Röhrer** Anton, led. Steinbauer von Wörtel a/Main, A.-G. Klingenberg, V.-M. Obernburg, geb. 28.1.82 in Neu-Flensburg, Kr.-M. Offenbach a/Main, Hessen, weg. Körperverl. (2201/III).

S c h a f f e n b u r g 26/3 1902. K. Staatsanwalt.

2843. **Riefenecker** Johann, Müller, geb. 26.7.8 in Holzheim, A.-G. Neu-Ulm, weg. Betrugs. Der selbe ist aufzufordern, bei Gefahr strafbrüchlichen Verfolgung seinen Aufenthalt sofort anher anzugeben.

G e i s l i n g e n (Württ.) 26/3 1902. K. Amtsgericht

2844. **Stamm** Paul*, led. Maler von Lissa, preuß. Prov. Posen, geb. dort 29.4.71, weg. Betrugs (B 156)

B a m b e r g 22/3 1902. K. Staatsanwalt.

*) Zul. 168/12247 (1901).

2845. **Weber** Cäcilie, led. Naturheilkundige von Passau, geb. 12.10.74, weg. Betrugs (II 714).

L a n d s h u t 27/3 1902. K. Staatsanwalt.

2846. **Wildeberger** Georg, led. Baugesicher von Augsburg, geb. 20.4.77, w. Untreue u. a. (IX 1039/01)

M ü n c h e n I 27/3 1902. K. Staatsanwalt.

2847. **Wehringer** Alois*, led. Steinträger von Forchheim, geb. 22.3.69 in Veilingries, w. Bedrohung (D 5510).

M ü n c h e n I 28/3 1902. Amtsanwalt.

*) Zul. 159/12622 (1901).

2848. **Sermann** Christof, Glasverlmacher von Untervarmensteinaach, A.-G. Weidenberg, V.-M. Bayreuth, als Zeuge (110).

K e m n a t h 27/3 1902. Amtsanwalt.

2849. **Hopfberger** Josef, led. Bräuer von Schwargach, A.-G. Vogen, geb. dort 9.3.79, weg. Betrugs (377).

E r l a n g e n 27/3 1902. Amtsanwalt (Stadt).

2850. **Rohlföher** Andreas, led. Tagelöhner von Eging, V.-M. Wilsbosen, geb. dort 11.3.68, weg. Betrugs (D 109).

P a s s a u 26/3 1902. K. Staatsanwalt.

2851. **Vänder** Josef, led. Knecht von Döpsböfer V.-M. Augsburg, geb. 8.2.57 in Birkach, A.-G. Schwabmünchen, zuletzt in Wackfing, A.-G. Starnberg, weg. Unterschlagung (F 204).

M ü n c h e n II 27/3 1902. K. Staatsanwalt.

2852. **Vort** Max, led. Buchbinder, geb. 20.9.7 in Tegernsee, weg. Verdachts der Unterschlagung (18348, A 144).

K a r l s r u h e (Baden) 25/3 1902. Amtsanwalt I.

Lang Albert, led. Schneider von Durbach, B.-M. Offenburg, geb. dort 18.4.83, als Zeuge 2).

Dimmer Agatha*, led. Blumenmacherin u. Wollfang, A.-G. Haag, B.-M. Wasserburg, 11276 in Großstapbach, Gde. Wafentegernbach, Dorfen, B.-M. Erding, weg. Hansfriedensn. (F 718).

München I 2913 1902. Amtsanwalt.

Schuster Franz, led. Müller von Petermühle, litteggell, A.-G. Rippenberg, geb. dort 17.6.61, Diebstahl (5).

Leiberg 2613 1902. Amtsanwalt.

Arangelowitsch Bhirduisli, led. Kaufmann em.

Kistler Helene, led. Dienstmagd von Unter-Pob. Grimbach (?) in Oesterreich, geb. 1884, als Zeugen (XI 222).

München I 3113 1902. R. Staatsanwalt.

Sanjagat Karl, verh. Kaufmann u. Artist in Wien, geb. dort 9.4.64, weg. Betrugs (111 185).

München I 2813 1902. R. Staatsanwalt.

Wannmann Heinrich, led. Maschinenschloffer Soggenberg, B.-M. Deggendorf, geb. dort 1. weg. Diebstahls (B 210).

München I 2513 1902. R. Staatsanwalt.

Böumme Viktor, led. Eisenbahnarbeiter als Koth, würt. A.-G. Leutkirch, geb. dort 1. weg. Körperverletzung (C 209).

München I 3113 1902. R. Staatsanwalt.

Eigenherr Josef, Commis von Siezenheim, Salzburg, geb. 8.1.78 in Salzburg, weg. Betr. 14112119).

Salzburg 2413 1902. R. I. Landesgericht Gerichtsabt. VII.

Gabler Ludwig, led. Dienstknecht von außen, A.-G. Günzburg, geb. dort 1.10.70, betrugs (85).

Salzburg 2713 1902. Amtsadv. f. Burgau.

Gändler Johann Josef, led. Tagelöhner u. von Moosbach, A.-G. Sonthofen, geb. am 4.10.64 angebl. in Afen (?) oder Afen (?), B.-G. Tirol, weg. Hansfriedensbruchs u. a. (B 245).

München I 1713 1902. R. Staatsanwalt.

Manger Josef, led. Zimmermann von Spaden, geb. dort 10.7.52, zul. in München, betrugs i. R. (XIII 69).

München I 2913 1902. R. Staatsanwalt.

Rier Johann, led. Schleier von Jedeschleje, A.-G. Neumburg v. B., geb. 25.11.78

2869. **Waler Rosa**, led. Dienstmagd von Kirchberg, A.-G. Grafenau, geb. 4.12.80 in Stockberg, Gde. Rudertsbauhen, A.-G. Mainburg, weg. Diebstahls (X 260).

München I 2913 1902. R. Staatsanwalt.

2870. **Woll Johann***, led. Bindergehilfe von Rothbalmünster, B.-M. Griesbach, als Zeuge (B 148).

Passau 2813 1902. R. Staatsanwalt.

Hurr Gottlieb, Malergehilfe, geb. 25.5.77 in Dweil, D.-M. Ludwigsburg, als Zeuge (I 1085198).

Ulm (Württ.) 2613 1902. R. Staatsanwalt.

2872. **Pearson Arthur**, lediger Privatier von Dumphire, England, geb. dort 19.8.45, weg. Betrugs (III 248).

München I 141 1902. R. Staatsanwalt.

2873. **Priller Joseph**, led. Knecht, geb. 27.3.61 in Hütting, B.-M. Griesbach, weg. Betrugs (41).

Warrkirchen 2413 1902. Amtsanwalt f. Simbach.

2874. **Strelow Hermann Robert Theodor**, led. Schreiber, geb. 21.9.62 in Welschberg, Kr. Puklitz, preuß. Prov. Pommern, weg. Diebstahls.

Stuttgart (Württ.) 2613 1902. M. Unt. Richter II.

2875. **Thaler Elise**, led. Ladnerin von Buchach, A.-G. Kenmark a/Noth, B.-M. Rühldorf, geb. dort 24.9.82, weg. Diebstahls (E 302).

München I 3113 1902. Amtsanwalt.

2876. **Waura Marie Auguste**, led. Arbeiterin von Guntrams, Gde. Schwarzau am Steinfelde, B.-G. Kennfirchen, Nied.-Oesterr., geb. 21.7.80 in Wien, als Zeugin (B 367).

München I 2513 1902. Amtsanwalt (Stadt).

2877. **Endrjagl Alois**, led. Fabrikarbeiter von Cles, Tirol, geb. dort 3.(6.)1.80, weg. gef. Körperverletzung (841101 A).

Leipzig 14 1902. Amtsanwalt A.

2878. **Gron Albrecht***, led. Elektrotechniker von Erlangen, geb. 27.6.76 in Augsburg, weg. Betrugs (C 358).

München I 141 1902. Amtsanwalt.

2879. **Hofmann Thereje**, led. Dienstmagd von München, geb. dort 23.7.9 (A 1737).

2880. **Wiedemann Konrad**, led. Schreiner von München, geb. dort 20.12.78 (F 1451), beide weg. Unterschlagung.

München I 141 1902. Amtsanwalt.

Hartmann Georg, Reisender, geb. 21.7.84 in Firth, Mittelfranken, weg. Betrugs u. Unterschlagung (VI 8).

Leipzig (Sachsen) 2512 1902. R. Staatsanwalt.

2882. **Hüttinger Ottilie**, led. Tagelöhnerin von Walsching, A.-G. Rothbalmünster, B.-M. Griesbach, geb. dort 9.10.58, weg. Diebstahls (A 1206);

2883. **Commer Martin**, led. Tagelöhner von Freising, geb. dort 8.4.78, weg. Betrugs (D 7928401).

München I 141 1902. Amtsanwalt.

2884. **Gundt August**, Schieferdecker von Vahn, Reg.-Bez. Stettin (?), als Zeuge. Derselbe hat am 14.3.1902 an der linken Gesichtseite, auf dem Kopfe u. an den Händen Verletzungen erlitten, wird längere Zeit arbeitsunfähig sein u. befindet sich vielleicht in einem Krankenbaue (A 61).

München II 114 1902. R. Staatsanwalt.

2885. **Jeglinger** Theresie, led. Fabrikarbeiterin von Dearingen, A.-G. Augsburg, geb. 16.8.75,

2886. **Sporer** Ottilie, led. Fabrikarbeiterin von Laugna, A.-G. Wertingen, geb. 19.6.75, beide als Zeuginnen (D 1026).

Augsburg 24 1902. R. Unt.-Richter B.

2887. **Keller** Wilhelm, gen. Billi, Schlosser und Radrennfahrer von Eppau, geb. 1882, zul. in Frankfurt a/M., weg. Diebstahls (302 D).

Frankenthal 14 1902. R. Unt.-Richter II.

2888. **Baumelster** Franz, verh. Metzger von München, geb. dort 26.2.78, weg. Diebstahls (III B).

München I 34 1902. R. Staatsanwalt.

2889. **Kasel** Margareta Kunigunda, von Geroldsb- berg, A.-G. Erlangen, geb. 17.5.73 in Röttenhof, A.-G. Erlangen.

2890. **Wlas** Friedrich, von Bamberg, geb. dort 28.10.81, beide als Zeugen (812 C101).

Würzburg 24 1902. R. Staatsanwalt.

2891. **Eichel** Philipp, led. Metallpolierer in Altenberg, geb. 20.8.85 in Wegendorf-Ründer- weg. Diebstahls u. a. (A 3523).

Fürth 18. 34 1902. Amtsanwalt (Stadt).

2892. **Müller** Jenő, led. Schlosser von Petrovo Comitatu Hunyad, Ungarn, geb. 22.1.83 in Szaremba (?) in Ungarn, weg. Betrugs (F 1504).

München I 34 1902. Amtsanwalt.

2893. **Scheibel** Franz jun., led. Tagelöhner in Hebertsfelden, A.-G. Eggenfelden, geb. dort 25. 7. weg. Körperverl. (B 83).

Traunstein 24 1902. R. Staatsanwalt.

2894. **Jirk** Johann Kaspar, led. Müller in Oberstreu, A.-G. Weiskirchen, geb. dort 26. 7. weg. Entziehung von der Polizeiaufsicht (72).

Weiskirchen 24 1902. R. Bezirksanwalt.

2895. **Geh** Otto, led. Dienstknecht von Benda, A.-G. Amorbach, H.-G. Mittenberg, geb. dort.

2896. **Winter** Michael, Dienstknecht von Benda, A.-G. Sulzbach, geb. dort, beide als Zeugen (812 C101).

Augsburg 24 1902. R. Staatsanwalt.

Widerrufe.

1896: 439.

1899: 4245. 7645. 9639. 10044.

1900: 7470. 8714. 9450. 11077.

1901: 403. 2142. 3536. 3727. 5143. 7645. 7821. 7859. 7982. 8142. 8690. 9333. 11148. 12211.

12305. 12324. 12461. 12621. 12777. 12831. 12809. 12901. 13119. 13241.

1902: 277. 280. 601. 641. 635. 784. 837. 859. 898. 958. 989. 1042. 1043. 1376. 1396. 1912. 1942. 1961. 2131. 2251. 2322. 2393. 2133. 2462. 2525. 2541. 2654.

Alphabetische Recapitulation der Namen.

| | | | | | |
|-----------------------|------|--------------------|------|--------------------------|------|
| Kranzelsowitsch | 2878 | Banz Albert | 2853 | Scheibel Franz | 2893 |
| Wirtzowitsch | 2456 | Banz Theresie | 2808 | Schmid Johann | 2811 |
| Banchgag Karl | 2358 | Lebener Rudolf | 2802 | Schuster Franz | 2855 |
| Kasel Margareta | | Eingl Elisabeth | 2788 | Sepp Otto | 2803 |
| Kunigunda | 2839 | Loffa Georg | 2866 | Stofa Thomas | 2811 |
| Baumann Heinrich | 2459 | Manstl Heinrich | 2824 | Sommer Martin | 2803 |
| Baumelster Franz | 2888 | Matt Georg | 2839 | Sporer Ottilie | 2803 |
| Bayer | 2835 | Mayer Josef | 2868 | Sporer Theresie | 2803 |
| Böhm Andreas | 2783 | Maler Rosa | 2859 | Stamm Paul | 2803 |
| Bendele Christian | 2823 | Müller Andreas | 2803 | Starb Anna | 2803 |
| Bedringer Alois | 2847 | Müller Emil | 2826 | Stein Wolfgang | 2803 |
| Brandmaier Ludwig | 2789 | Müller Jenz | 2892 | Uebard | 2803 |
| Brdenne Viktor | 2860 | Müller Maria | 2867 | Steiner Leopold | 2803 |
| Daub Adam | 2831 | Moll Johann | 2870 | Stöckl Josef | 2803 |
| Denzl Bartholomäus | 2787 | Mohr Karl August | 2830 | Stöckl Theresie | 2803 |
| Dobmeier Johann | 2804 | Mohr Karl August | 2830 | Strelow Hermann | 2803 |
| Dohle Theodor | 2788 | Murr Gottlieb | 2871 | Robert Theodor | 2803 |
| Dumbach Barbara | 2818 | Obnerus Ludwig | 2832 | Thaler Elise | 2803 |
| Geilmann Josef | 2782 | Ochsenreiter Franz | 2810 | Thurnmayer Walburga | 2803 |
| Eichel Philipp | 2891 | Oscarson Arthur | 2872 | Thurnmayer Anna | 2803 |
| Eigenherr Josef | 2861 | Petermann Georg | 2837 | Thurnmayer Maria Auguste | 2803 |
| Ernstzki Alois | 2817 | Pfänder Josef | 2851 | Weber Elise | 2803 |
| Freußel Robert Wilh. | 2825 | Pinger Johanna | 2805 | Weber Josef | 2803 |
| Fischer Ottilie | 2791 | Port Max | 2852 | Wiedemann Konrad | 2803 |
| Friedmann Julius | 2795 | Priller Johann | 2873 | Wibegger Georg | 2803 |
| Gabler Ludwig | 2962 | Rasch Anton | 2827 | Wimmer August | 2803 |
| Gassenmeier Friedrich | 2838 | Riefenegger Johann | 2848 | Winter Michael | 2803 |
| Gelll Johanna | 2801 | Riringer Josef | 2790 | Wolf Josef | 2803 |
| Gröckl Julius Karl | 2797 | Roth Max Ludwig | 2840 | Zill Georg | 2803 |
| Wlas Friedrich | 2890 | Schaller Johann | 2796 | Jirk Joh. Kaspar | 2894 |
| Gräu Albert | 2878 | | | | |
| Gröbmaier Peter | 2836 | | | | |
| Hartmann Georg | 2793 | | | | |
| Hausl Josef | 2862 | | | | |
| Herrmann Christof | 2848 | | | | |
| Hes Otto | 2895 | | | | |
| Högen II Konrad | 2829 | | | | |
| Höttinger Ottilie | 2882 | | | | |
| Hoffmann Gustav | 2834 | | | | |
| Hofmann Theresie | 2879 | | | | |
| Hohenegger Heinrich | 2819 | | | | |
| Hopfenberger Josef | 2849 | | | | |
| Hundt August | 2884 | | | | |
| Jeglinger Theresie | 2885 | | | | |
| Jilanger Josef | 2864 | | | | |
| Jahn Maria | 2880 | | | | |
| Reiditsch Josef | 2821 | | | | |
| Keller Wilhelm | 2887 | | | | |
| Kiermeier Jakob | 2799 | | | | |
| Kießling Andreas Joh. | 2806 | | | | |
| Klinger Konrad | 2800 | | | | |
| Klier Johann | 2864 | | | | |
| Kndzger Anton | 2842 | | | | |
| Kohlhofer Andreas | 2850 | | | | |
| Kraus Barbara | 2807 | | | | |

Bayer. Central-Polizei-Blatt.

Herausgegeben von der k. Polizei-Direktion München.

Gerichtliche Haftbefehle.

Die bezeichneten Personen sind an die verfolgenden Behörden — **Militär-Arrestanten an die k. Militärbehörde (Bezirks-Commandos ausgeschlossen)** — abzuliefern, wenn nicht ausdrücklich andere Bestimmung getroffen ist.

2907. **Schwaier** Karl, led. Metzger von Böcklamert, Bez.-Ger. Frankenmarkt, Bez.-H. Vöcklabruck, Oberkerr, geb. dort 26.7.78 (ungef. 1,65 m, schwächling, lock. schwarze nach vorne herein gefämmte Haare, blonde Schnurrbart, oberbayer. Dialekt; grünliche Haut mit Feder, braune Foyce, schwarze Hufe), weg. schwer. Diebstahls auf Anord. des k. A.-G. München. Einl.-Ort: hies. Vdg.-Gef. (B 172 u. 174). Bayreuth 3/4 1902. K. Staatsanwalt.

2908. **Soumann** Alois, led. Dienstknecht von Kammarch, Bez.-Ger. Leimbach, Bez.-H. Rohrbach, Oberkerr, geb. 18.2.76 in Linz, Oberösterr., weg. Körperverletzung auf Anord. des k. A.-G. Weizscheib. Einl.-Ort: nächstes A.-G.-Gef. (B 197). Passau 2/4 1902. K. Staatsanwalt.

2909. **Wroß** W., angebl. Reisender der Verlagsbuchhandlung Jacoby u. Bogner in Leipzig (vermuthl. identisch mit dem im b. C.-Bl. 1902 Nr. 2485 u. 2486 weg. Betrugs ausgedriebenen **Max Wroß**, s. **Zangl**; Ann. d. Red.), weg. Betrugs auf Anord. des k. A.-G. Traunstein. Einl.-Ort: nächstes A.-G.-Gef. (228 C). Traunstein 2/4 1902. K. Staatsanwalt.

2910. **Wiegner** Johann*, led. Tagelöhner u. Bäcker von Reichertsbosen, B.-M. Ingolstadt, geb. 28.2.63; u. Langmich, A.-G. München II,

2911. **Stemmer** Georg, led. Tagelöhner von Schrebenhausen, A.-G. Schrebenhausen, geb. dort 18.6.64, beide weg. Körperverl. auf Anord. des k. A.-G. Ebersberg (95). Ebersberg 2/4 1902. K. Staatsanwalt.

*) Vergl. 5844495 (1901).

2912. **Staubacher** Agathe, Tagelöhnerin von Wemtsch, Gde. Nittrach, C.-M. Leutkirch, geb. 7.2.78; u. Fönlm, D.-M. Kottweil, weg. Betrugs auf Anord. des k. A.-G. Schwabmünchen (324/01). Schwabmünchen 3/4 1902. K. Staatsanwalt.

2913. **Retterle** Josef, Tagelöhner von Oberwalsbach, A.-G. Burgau, B.-M. Günzburg, geb. 10.2.48, weg. Betrugs auf Anord. des k. A.-G. Burgau. Einl.-Ort: nächstes A.-G.-Gef. (E 82). Günzburg 4/4 1902. K. Staatsanwalt.

2914. **Wolz** Alexander, verb., Magister der Pharmacie, ehem. Sekretär eines Verschönerungsvereins, von Bordenberg, Bez.-H. Leoben, Steiermark, geb. dort 25.2.45, weg. Unterschlagung auf Anord. des k. A.-G. Berchtesgaden. Einl.-Ort: nächstes A.-G.-Gef. (C 282). Traunstein 3/4 1902. K. Staatsanwalt.

2905. **Schwandner** Georg, led. Tagelöhner von Waldheim, Bez.-H. Tachau, Böhmen, geb. 6.5.81 in Böhmisch-Neubänsel, Bez.-Ger. Strammberg, Bez.-H. Tachau, Böhmen, weg. gewerksmäßig unrechtere Jagdausübung. Einl.-Ort: hies. Vdg.-Gef. (B 521). Weiden 3/4 1902. K. Unt.-Richter.

2906. **Wayer** Albrecht, led. Tagelöhner, geb. 9.2.81 in Illm (ungef. 1,70 m, schlau, blond), w. Diebstahls. Einl.-Ort: hies. A.-G.-Gef. Ulm (Bürtt.) 3/4 1902. K. Amtsgericht.

2907. **Kaiser** Wilhelm, 19 J., Schriftgießer von Stuttgart, weg. falscher Anschuldigung. Einl.-Ort: hies. A.-G.-Gef. Ulm (Bürtt.) 4/4 1902. K. Amtsgericht.

2908. **Brandner** Anna, led. Mottenbänderin von Salzberg, A.-G. Berchtesgaden, geb. 24.5.64 in Salzburg, weg. Betrugs auf Anord. des k. A.-G. Neudorf (248 C).

2909. **Dorich** Helene*, led. Köchin von Markt, B.-M. Altötting, geb. dort 24.1.64, weg. Betrugs auf Anord. des k. A.-G. Passau (276 C). Einl.-Ort i. beide: nächstes A.-G.-Gef. Traunstein 2/4 1902. K. Staatsanwalt.

*) Zul. 10719152 (1900).

2910. **Wiesler** Josef, led. Maner u. Tagelöhner, geb. 25.10.81 in Althau (? — vermuthl. Altho, Bezirk Felsö-Or, d. i. Oberwart, Komitat Vas, d. i. Eisenburg; Ann. d. Red.), Ungarn (B 635).

2911. **Veigl** Johann, led. Bäcker von Wiedenhausen, A.-G. Tachau, geb. dort 11.7.72 (B 40).

2912. **Kaiser** Matthias*, led. Metzger von Königswart, Bez.-H. Plau, Böhmen, geb. dort 8.6.74 (B 911), sämtliche weg. Diebstahls;

2913. **Krämer** Heinrich**, led. Vorbmacher von Ludwigsmoos, A.-G. Neuburg a/Donau, geb. 12.7.70 in Beilbofen, A.-G. Dorfen, B.-M. Erding, weg. Körperverl. (B 702), sämtliche auf Anord. des k. A.-G. Dreying, wohin abzuliefern. Freising 4/4 1902. K. Staatsanwalt (Stadt).

*) Zul. 3542575 (1902).

**) Zul. 3332776 (1900).

2914. **Adam** Karl, Dienstknecht, Infant 7. Komp. 22. Inf.-Rgt., geb. 30.1.80 in Wiesbad, A.-G. Homburg, Pfalz (1,58 m, mittlere Figur, schwarze Haare, dicke Nase, Ausflug von Schnurrbart), wegen Rabenstucht. Einl.-Ort: Arrestanstalt d. 18. Inf.-Rgt. hier (227/6). Landau (Pfalz) 4/4 1902.

K. Gericht der 3. Division.

240. **Schröder** Adolf, geb. 7.3.78 in Heidenhall,
 241. **Leutenbacher** Karl Andrä, geb. 15.3.78 in
 Rauh Schellenberg, A.-G. Berchtesgaden,
 242. **Hiltsberger** Anton, geb. 24.2.78 in Kolber-
 nov, A.-G. Nibling,
 243. **Schulz** Johann Baptist, geb. 22.2.78 in
 Regen, A.-G. Nibling,
 244. **Bauer** August, geb. 22.5.78 in Steinach,
 A.-G. Walssee,
 245. **Alberbrand** Jakob, geb. 30.8.78 in Trannstein,
 246. **Dannhauser** Josef, geb. 29.4.78 in Wald-
 amberg bei Hundham, A.-G. Riesbach (in
 den Bezirken des Bayer. Hochgebirges) begangen.
 247. **Dirsch** Valentin, geb. 20.11.77 in Nisch,
 im Schomstett,
 248. **Gutierrez** Johann Baptist, geb. 1.5.77 in
 Umsee, Gde. Soven, A.-G. Wasserburg.

249. **Heinhold** Alexander Magnus, geb. 26.4.76
 in Dresden,
 250. **Fischer** Simon Ignaz, geb. 1.2.78 in
 München,
 251. **Stoller** Johann, geb. 28.3.78 in Oberhausen,
 A.-G. Augsburg,
 252. **Urt. v. 26.2.1902:** weq. Verl. der Wehrpflicht je
 1 Monat Gefängnis. Einl.-Ort: nächstes Pdg.-Gej.
 (II.-B. 152).
 Traunstein 144 1902. K. Staatsanwalt.
 253. **Sperling** Varud, verh. Kaufmann (Reisender)
 von Kopyevnice, Bez.-H. Husiatyn, Galizien, geb. dort
 21.3.69, zuletzt in Augsburg; Urt. v. 12.12.1901:
 weq. Untrene u. Unterschlagung 1 Woche Gef. Einl.-
 Ort: nächstes A.-G.-Gej. (666301).
 Augsburg 444 1902. K. Staatsanwalt.

Ausforschungen.

253. **Raubversuch** wurde am Ostermontag
 13.1902 vormitt. gegen 9 Uhr an der Günterswinthe
 albarina Haschwander in deren Anwesen in
 Schwanberg bei Hundham, A.-G. Riesbach (in
 den Bezirken des Bayer. Hochgebirges) begangen.
 254. **Diebstahl** Handwerksbüchsen, der eine:
 39-33, 170 - 1,75 m., unterjeht, rötlicher Vollbart,
 an der linken Gesichtseite ein ziemlich
 großer bläulicher Fleck, vermuthlich Brand-
 wunde; graue ins Bräunliche gehende Zoppe,
 schwarze abgetragene Hose, Schnurrinde; der
 andere: Ende der 20er Jahre, mittelgroß, zieml.
 dunkle Gesichtsfarbe; Gut u. Anzug
 schwarz (D 252).
 München II 344 1902. K. Staatsanwalt.
 255. **Polschutz** verübt am 30.3.1902 auf der Strafe
 Weader (bad. A.-G. Bretten) -Heidsheim (bad.
 A.-G. Pfinzthal). Siehe Ausforschung vom 1.4.1902
 u. A. G. Pfinzthal 1902 Nr. 39 Ziff. 252. Als Täter
 wurde ein Mann in Betracht, welcher am 3.4.1902
 in Markt mit dem Wipier Franz **Reusch**, geb. 2.2.51
 in Wörzberg (Kt. Rappoltsweiler, Oberelsaß),
 deren Papiere erwiderte u. auf letztere nunmehr
 amtlich reist. Fahndung, Festnahme u. Traht-
 richter erbeten (20469 D 1046).

256. **(Vermiss.) Kreidler** Johann, verh. Bauer
 in Winzler, Gde. Walding, A.-G. Rottbalmünster,
 A.-G. Riesbach, geb. 4.3.66 in Hof, Gde. Kirchham,
 A.-G. Rottbalmünster (ungef. 1,80 m., kräftig gebaut,
 eigentümliches Benehmen, so daß man ihn
 häufig nicht normal halten kann; grünlicher
 schwarzer Regenschirm) hat sich am Sonntag
 23.1902 zum Jahrmarkt nach Rottbalmünster
 begeben, wo er bis 12 Uhr mittags noch gesehen
 wurde, u. wird seit dieser Zeit vermißt. Er trug
 eine 800 M. Bargeld bei sich. Sachdienl. Aufschlüsse
 über den Verbleib des Joh. Kreidler außer erbeten
 Riesbach 444 1902. K. Bezirksamt.
 257. **(Unbekannter Selbstmörder.)** Am 1.1.1902
 vermißt, zwischen 4 u. 5 Uhr sprang von der Rhein-
 steide der Rebl ein unbekannter Mann (wahrscheinlich
 der Händler Johann **Cheer** von Straßburg; 1,72 m.,
 blond, schwarze Haare, Schnurrbart; nachdem einige
 Tage nicht raucht, Vollbart-Anwuchs; grüne Zoppe,

- schwarz-weiß karierte Hose; hat wahrscheinlich
 Wandergewerbebetriebe bei sich) in den Rhein u. ertrank.
 Bei Landung einer mit dieser Beschreibung passenden
 Leiche wird um Nachricht erlucht (10360).
 D i e n s t b u r g (Baden) 544 1902. Gr. Staatsanwalt.
 257. **Wiltels Einsteigen** wurde am 9.3.1902
 abends in Reutstadt als Haardt gestohlen: 1 graner
 Anzug, am inneren Hodtragen der Name Johannes
 Schwab, Freinsheim, nebst gelblebenerer Westeische
 u. 1 Paar Lederpantoffel (B 430).
 Frankfurt a. M. 313 1902. K. Staatsanwalt.
 258. **Diebstahl**, begangen 17.3.1902 in Eichstätt.
 B. G. P. M. 1902 Nr. 37 Ziff. 2761. Der Verdächtige
 heißt nicht Gröbel, sondern **Göbel** Karl, Metzger
 von Ruchdorf (20-22 J., mittelgroß, kräftig, gesundes
 Aussehen, auffallend breites Gesicht, auffallend
 gelblich-blonde, ins Rötliche gehende Haare, kleiner
 blonder Schnurrbart; grüne, gegen die Stirn ein-
 gedrückte Sanntmütze) - B 256 -
 Eichstätt 544 1902. K. Staatsanwalt.
 259. **Unbekannter**, angeblich Klein Johann, Schmieb
 von Düseldorf (20-25 J., 1,60-1,65 m., unterjeht,
 schmales Gesicht, dunkelblonde Haare, dunkelblonder
 Schnurrbart) kommt als Täter eines am 25.3.1902
 in Birmaens verübten Diebstahls (Entwendung
 eines grünen Herrenanzuges aus der Wohnung des
 Christian Wänder) in Betracht.
 Zweibrücken 544 1902. K. Staatsanwalt.
 260. **Schmid** Josef, ledig, gewerlos (gab
 früher an, Goldleistenfabrikant zu sein), von Hunder-
 dorf, B.-M. Vogen, geb. 18.8.50 in Untach, Gde.
 Hunderdorf, erwidert gewohnheitsmäßig Reife-
 unterstützungen.
 Hunderdorf 263 1902. Armenpflege.
 261. **Banfoier** Franz Kaver*, led. Kammerlehrer
 von Blattling, A.-G. Deggendorf, geb. dort 25.1.69,
 ein im Jahre 1902 bereits zweimal weq. Bettels
 u. sonst vielfach vorbestrafter arbeitsscheuer u. sicher-
 heitsgefährlicher Mensch, wolle der Landespolizei-
 behörde überwiesen werden (2166).
 Deggendorf 283 1902. K. Bezirksamt.
 *) Znl. 322430 (1902).
 262. **Hobd** Kaspar, geb. 18.4.81 in Wilsbiburg,
 263. **Westermeyer** Anton, Bezirksamtschreiber-
 jobn, geb. 21.12.81 in Wilsbiburg, beide als un-
 sichere Weerespflichtige.
 Wilsbiburg 293 1902. K. Bezirksamt.

2964. **Kopp Thomas***, led. Schneider (Müller, Storbflechter) von Adlhäusen, B.-M. Rottenburg N.-B., geb. dort 13.5.56, Genodienheitsvagant (bereits 58 mal vorbestraft), vagiert beständig im Lande umher, erschwindelt Unterstügungen an Geld u. Kleidern, frequenziert besonders gerne die Krankenhäuser unter Simulation verschiedener Krankheiten.

Adlhäusen 1913 1902. Gemeindeverwaltung.

*) Siehe 841105291896, 72625041899 u. 14612176 (1900).

Um Ermittlung und Bekanntgabe des Aufenthalts nachbezeichneter Personen wird ersucht:

2965. **Vohner** Heinrich, led. Hansknecht von Cadolzburg, B.-M. Fürth, geb. 2.2.79 in Nürnberg, wegen Verleumdung (A 486).

Fürth 14 1902. **Amtsanwalt (Stadt).**

2966. **Zwinger** Therese, Kellnerin von Osterhofen, als Zeugin (A 394901).

München I 44 1902. **Amtsanwalt.**

2967. **Wanz** Wilomene (Emilie ?), umherziehende Geschirrbüchlerin von Gall in Tirol (soll sich meistens in der Gegend von Schwabmünchen aufhalten), als Zeugin i. S. Grünauer Ant., Fuhrrecht, wegen Körperverl. mit Todesfolge (C 65).

München II 54 1902. **K. Staatsanwalt.**

2968. **Chermeier** Raimund, led. Knecht, geb. 31.8.49 in Hohentried, A.-G. Schrobenhausen, weg. Betrugs (292).

Dachau 34 1902. **Amtsanwalt.**

2969. **Freiz** Christine, Mechanikerschwitte von Ludwigstadt, B.-M. Teuschnitz, geb. dort 15.11.58, weg. Betrugs (B 160);

2970. **Stelchhäuser** Margarete, led. Arbeiterin von Nürnberg, geb. dort 21.12.80, als Zeugin (D 36311).

Nürnberg 44 1902. **K. Staatsanwalt.**

2971. **Schwalger** Franz, led. Schauspieler von Wien, geb. dort 23.2.77, weg. Betrugs (E 662701)

München I 44 1902. **Amtsanwalt.**
2972. **Brandl** Katharina, led. Prostituirte von Weidernwies, A.-G. Passau, geb. dort 9.2.76, als Zeugin (111 908101).

München I 44 1902. **K. Staatsanwalt.**

2973. **Freiz** Margarete, led. Dienstmagd, geb. 28.9.84 in Milingen, bad. A.-G. Rastatt, weg. Betrugs (727).

Frankenthal 34 1902. **Amtsanwalt.**

2974. **Willeiner** Agnes, led. Dienstmagd von Weiting, Gde. Amsham, A.-G. Wartkirchen, geb. 8.4.84, weg. Weibliche z. Verg. wid. d. Nahrungsmittelgesetz.

Passau 44 1902. **Amtsanwalt I.**

2975. **Barth** Peter, led. Tagelöhner, geb. 30.10.88 in Grieshofen, D.-M. Leutkirch,

2976. **Spiegeler** Anna Maria*, geb. Landsdörferin von Babenhamen, beide als Zeugen (150).

Kempten 34 1902. **Amtsanwalt (Landl).**

*) Siehe 91728 n. 101786 (1902).

2977. **Wiedemann** Aloys, Arbeiter, geb. 1.8.6 in Bernbach, als Zeuge (A 102).

Unsbach 44 1902. **Amtsanwalt (Stadtl).**

Widerrufe.

| | |
|---|------------------------|
| 1897: 4266. 5048. | 1898: 3427. |
| 1899: 2523. 5888. 8953. | 1900: 16. 5430. |
| 1901: 3070. 3419. 3649. 4468. 5248. 5817. 7050. 7095. 7785. 8456. 8660. 9103. 9581. 10009. 10111. 10785. 10789. 10982. 10983. 11031. 11182. 11277. 11450. 12238. 12328. 12326. 12351. 12766. 12804. 12865. 12938. 13184. | |
| 1902: 55. 315. 365. 366. 613. 617. 1013. 1075. 1291. 1535. 1549. 1571. 1572. 1590. 1929. 2079. 2082. 2092. 2214. 2241. 2244. 2250. 2410. 2466. 2530. 2548. 2558. 2577. 2581. 2592. 2608. 2611. 2636. 2637. 2693. 2701. 2756. 2764. | |

Alphabetische Recapitulation der Namen.

| | | | |
|--|---|--|--|
| Adam Karl 2914 | Paas Josef 2938 | Vohner Heinrich 2965 | Schröber Adolf 2994 |
| Adolf Kaspar 2962 | Preigl Johann 2911 | Wanz Pöhl. (Emilie ?) 2920 | Schwabinger August 2971 |
| Bachmaier Karl 2897 | Hillenbrand Jakob 2945 | Mayr Paul 2967 | Schwabner Georg 2900 |
| Barth Peter 2975 | Hoß Anton 2930 | Meßger Johann 2900 | Schwarz Konrad 2959 |
| Bauer August 2944 | Gutterer Joh. Baptist 2948 | Mundo Friedrich 2939 | Schwalger Franz 2957 |
| Baumann Aloys 2938 | Tzlinger Theresie 2966 | Mundt Friedrich 2939 | Schöls Konrad 2958 |
| Baumann Josef 2929 | Kulch Franz 2964 | Neuburger Hermann 2922 | Siebl Joh. Baptist 2944 |
| Bayer Albrecht 2906 | Kaiser Matthias 2912 | Reuner Johann 2923 | Sperling Marcus 2956 |
| Brandl Katharina 2972 | Kaiser Wilhelm 2907 | Chermeier Raimund 2968 | Spiegeler Anna Maria 2977 |
| Brandner Anna 2908 | Rösig Gregor 2917 | Hinofner Franz Kaver 2961 | Spranger Josef 2959 |
| Bross M. 2899 | Kellerle Josef 2903 | Weller Josef 2910 | Staudacher Agathe 2907 |
| Bross Mar 2894 | Klein Johann 2969 | Pöhl Alexander 2904 | Steinbäcker Margar. 2957 |
| Dannhäuser Josef 2946 | Klein Veer 2918 | Regner Kreszenz 2936 | Siebl Josef 2955 |
| Dirsch Valentin 2947 | Koch Franz 2937 | Reinhold Alex. Magn. 2949 | Stiemmer Georg 2900 |
| Dorich Helene 2909 | Konstantin Josef 2919 | Reiter Johann 2921 | Stoller Johann 2953 |
| Fädler Adolf 2916 | Kopp Thomas 2964 | Ritt Josef 2927 | Traugl Mar 2989 |
| Fischer Simon Ignaz 2950 | Kreidler Johann 2955 | Rollenhain Ebdm. Karl 2931 | Tranzig Joh. Baptist 2911 |
| Freiz Christine 2969 | Krämer Heinrich 2913 | Scheer Johann 2956 | Wästermeier Anton 2961 |
| Freiz Margarete 2973 | Lautenbacher Karl 2941 | Schmidt Ernst Paul 2925 | Wiedemann Aloys 2974 |
| Giebel Karl 2958 | Andrä 2941 | Schmid Josef 2960 | Willeiner Agnes 2974 |
| Geiger Katharina 2932 | Ring Elisabeth 2934 | Schottenhammer Maria 2928 | Zielberger Anton 2945 |



herausgegeben von der k. Polizei-Direktion München.

Gerichtliche Haftbefehle.

Die bezeichneten Personen sind an die verfolgenden Behörden — **Militär-Arrestanten an die nächste Militärbehörde (Bezirks-Commandos ausgeschlossen)** — abzuliefern, wenn nicht ausdrücklich andere Bestimmung getroffen ist.

278. **Frey Jakob**, led. Schuhmacher von Gietlwangen, Gde. Nied. A.-G. Neuburg a/D., geb. dort 1884, weg. Diebstahls auf Anord. des I. A.-G. München I. Einl.-Ort: Gef. am Anger hier (II 265). München I 614 1902. R. Staatsanwalt.

279. **Gell Josef**, led. Fuhrknecht von München, geb. dort 17.7.65, weg. Körperverl. auf Anord. des I. Vdg. München I. Einl.-Ort: Vdg. München I (X 145).

280. **Wesler Hermann***, led. Kaufbeamter von Neutlingen, Württ., geb. 16.5.76, weg. Betrugs auf Anord. des I. A.-G. München I. Einl.-Ort: hief. A.-G.-Gef. an der Grotzstr. (IX 201). München I 714 1902. R. Staatsanwalt.

*) Siehe Ziffer 3048 dieser Nummer.

281. **Gröpper Alois**, Schweizer, geb. 11.3.83 in Heimertingen, A.-G. Memmingen, weg. Haftgeldschwindels. Einl.-Ort: hief. A.-G.-Gef. Leutkirch (Württ.) 514 1902. R. Amtsgericht.

282. **Rouard Simon**, led. Scherenschleifer von Neubaus, A.-G. Auerbach, B.-M. Eschenbach, geb. dort 23.7.75, weg. Diebstahls, Betrugs u. Hehlerei auf Anord. des I. A.-G. Stadtsteinach. Einl.-Ort: hief. Vdg.-Gef. (B 147. 153). Bayreuth 514 1902. R. Staatsanwalt.

283. **Welfermüller Johann***, Tagelöhner von Trittern, A.-G. Pfarrkirchen, geb. 11.7.78, weg. Unterschlagung auf Anord. des I. A.-G. Bamberg I, wobin abzuliefern (471). Bamberg I 514 1902. R. Staatsanwalt.

*) Zul. 3612708 (1902).

284. **Binkl Matthias**, verh. Müller von Spielsplz, Gde. Krotiw Krotjow, Bez.-Ger. Neuern Nyrsko, Bez.-G. Klattau (Klatow), geb. 1866 in Blotau (Dlazzow), Bez.-Ger. Neugebzin (Kdyne), Bez.-G. Taus (Domažlice), weg. Diebstahls auf Anord. des I. A.-G. Triefkirchen b. St. Wut. Einl.-Ort: hief. Vdg.-Gef. (IV 515). Straubing 2013 1902. R. Staatsanwalt.

285. **Schönfelder Ernst Emil**, led. Tischler, geb. 21.2.83 in Rödlitz, A.-G. Lichtenstein, A.-G. Glauchau, Eschjen, weg. Betrugs auf Anord. des I. A.-G. Dresden (600401). Dresden 414 1902. R. Staatsanwalt.

286. **Welf Mikolans**, led. Scherenschleifer von Klauen, Gde. Heyberg, A.-G. Ingolstadt, geb. dort 27.4.0, weg. Diebstahls auf Anord. des I. A.-G. Ingolstadt. Einl.-Ort: nächstes A.-G.-Gef. (B 216). Eichstätt 414 1902. R. Staatsanwalt.

287. **Steinberger Lorenz***, verh. Schreinermeister von Steinberg, A.-G. Dingolfing, geb. 26.4.71 in Freinberg, Gde. Steinberg, weg. Bedrohung auf Anord. des I. A.-G. Landau a/Star (77601). Landau a/Star 514 1902. R. Staatsanwalt.

*) Zul. 12719979 (1901).

288. **Schmal Barbara**, led. Dienstmagd, geb. 20.8.85 in Würzburg, weg. Unterschlagung (852). Würzburg 414 1902. R. Staatsanwalt (Stadt).

289. **Strecher Johann Georg**, led. Schneider von Drosendorf, A.-G. Hollfeld, B.-M. Ebermannstadt, geb. dort 1.1.73, weg. Rotzuchtversuchs auf Anord. des I. A.-G. Tirsheim. Einl.-Ort: hief. Vdg.-Gef. (C 197). Hof 414 1902. R. Staatsanwalt.

290. **Van Scherpenberg Johann***, led. Maler u. Photograph, geb. 2.2.70 in Scherpenberg, Gde. Hochstraf, Kr. Wörz, preuß. Rheinprov., zuletzt in München, weg. Unterschlagung auf Anord. des I. A.-G. Wolfratshausen (101400). Wolfratshausen 714 1902. R. Staatsanwalt.

*) Zul. 41263 (1902).

291. **Wieser Anton***, led. Tagelöhner von Miesbach, geb. dort 27.6.78, weg. Betrugs auf Anord. des I. A.-G. Weilheim. Einl.-Ort: Gef. an der Baaderstr. hier (C 155). München II 514 1902. R. Staatsanwalt.

*) Zul. 1811399 (1902).

292. **Arnöberger Andreas***, verh. Installateur von Nürnberg, geb. 19.2.75, weg. Betrugs auf Anord. des I. A.-G. Regensburg I (1038). Regensburg 714 1902. R. Staatsanwalt I.

*) Zul. 342561 (1902).

293. **Wittel Josef**, led. Dienstknecht von Dollnstein, B.-M. Eichstätt, geb. dort 26.4.84, weg. Diebstahls i. H. auf Anord. des I. A.-G. Rain. Einl.-Ort: nächstes A.-G.-Gef. (B 253). Neuburg a/D. 514 1902. R. Staatsanwalt.

294. **Mayer Elisabeth**, Dienstmagd, geb. 15.10.83 in Gundelfingen, A.-G. Laningen, B.-M. Dillingen, weg. Diebstahls. Einl.-Ort: hief. A.-G.-Gef. Ulm (Württ.) 514 1902. R. Amtsgericht.

295. **Kraus Paul**, led. Dienstknecht von Weierheim, A.-G. Etobereun, B.-M. Memmingen, geb. dort 23.1.75, weg. Betrugs auf Anord. des I. A.-G. Kaufbeuren. Einl.-Ort: nächstes A.-G. Traubnachricht (K 141). Kaufbeuren 514 1902. R. Staatsanwalt (Land).

2996. **Haller** Treugott, Kaminfehrer u. Dachbeder von Reinach, Cant. Aargau, Schweiz, geb. 8.11.64 in Gontenswil, Canton Aargau (1,68 m, mittlere Statur, hageres gesundes Gesicht, blond, starker blonder Schnurrbart, Knebelbart, auf dem rechten Handrücken eine alte Wunde), weg. Verbr. v. d. Sittlichkeit auf Anord. des k. A.-G. Würzburg. Einl.-Ort: nächstes Gef. Drahtnachricht (D 125).

Würzburg 74 1902. **R. Staatsanwalt**
2997. **Heppstot** Robert, led. Tagelöhner von München, geb. dort 23.12.82, weg. Diebstahl i. R. (V 290);
2998. **Jeindl** Michael, led. Fuhrknecht von Hohenlammer, A.-G. Freising, geb. 23.11.78 in Gründolm, Gde. Langwaid, A.-G. Pfaffenhöfen, weg. Verleumdung (V 219), beide auf Anord. des k. A.-G. München I. Einl.-Ort: bief. Gef. an Anger.

München I 54 1902. **R. Staatsanwalt**
2999. **Künzl** Franz, verh. Kaminfehrer von Lins, Oberösterreich, geb. 13.4.63 in Saaz, Böhmen, weg. Unterdrückung auf Anord. des k. A.-G. Passau. Einl.-Ort: nächstes A.-G.-Gef. (D 231).

Passau 54 1902. **R. Staatsanwalt**
3000. **Leinze** Friedrich Hermann, geb. 31.7.80 in Reunib, sächs. A.-G. Grimma, Kr.-V. Leipzig, weg. schwer. Diebstahl i. R. auf Anord. des k. A.-G. Grimma. Einl.-Ort: nächstes Ver.-Gef. Nachricht (VI 156401).

Leipzig (Sachsen) 54 1902. **R. Staatsanwalt**
3001. **König** Gregor, Bäcker, geb. 23.4.81 in Nischtschaufen, württ. A.-G. Mönningen, Müstetier 3.11.20, weg. Fahrenstucht u. Betrugs. Dem Ausschreiben im v. C.-B.-Bl. 1902 Nr. 40 Ziffer 2917 wird nachgetragen, daß am 11. v. Mts. ein Verurtheilte, der sich fälschlich für den Sohn des Bäckers v. d. m. e. i. e. r von Nischtschaufen ausgab, in Munderkingen, D.-M. Ebingen, ein Fabrrad, Marke „Condor“ (Nr. 24882, gelbe Felgen, solches Schutzblech, Kortsgriffe, Wert 140 M .) erschwindelte u. sich damit davon machte. Die Beschreibung des Verurtheilten paßt auf König (2404 III d).

II in (Württ.) 44 1902. **R. Gericht der 27. Division**
3002. **Marx** Kaspar, led. Tagelöhner, geb. 12.5.64 in Holzen, Gde. Niedering, A.-G. Rosenheim, weg. Körperverl. (A 4).

Rosenheim 54 1902. **Antsantwalt A.**
3003. **Winn** Franz, led. Tagelöhner von Gern, B.-M. Verchesgaden, geb. 23.6.76 in Schönan, A.-G. Verchesgaden, weg. Diebstahl auf Anord. des k. A.-G. Verchesgaden (63).

Verchesgaden 14 1902. **Antsantwalt**
3004. **Schnal** August, Schreiner, geb. 15.10.82 in Unterfischbach, württ. A.-G. Welzheim, bisher in Alfensteig, weg. Betrugs. Einl.-Ort: bief. A.-G.-Gef. Waiblingen (Württ.) 54 1902. **R. Amtsgericht**

3005. **Schöpf** Johann, geb. 14.9.81 in Niffleg, württ. D.-M. Waagen,
3006. **Schöpf** Karl, geb. 22.8.84 in Lochau, B.-M. Bregenz, Borarlberg, beide led. Tagelöhner von Oberrengerstweier, Gde. Oberreitman, A.-G. Lindau, weg. Verdröbung u. a. auf Anord. des k. A.-G. Lindau (72).

Lindau 64 1902. **Antsantwalt (Land)**
3007. **Hischer** Leopold, led. Architekt von Kirchdorf, A.-G. Mindelheim, geb. dort 8.7.72, weg. Betrugs auf Anord. des k. A.-G. München I (E 642).

München I 84 1902. **Antsantwalt**

3008. **Wassermann** Mattbäus, verh. Tagelöhner von Remmingen, geb. 25.12.71 in Lauben, A.-G. Ottoburen, B.-M. Remmingen, weg. Diebstahl i. R. auf Anord. des k. A.-G. Remmingen. Einl.-Ort: bief. Vdg.-Gef. (A 68).

Memmingen 64 1902. **R. Staatsanwalt**
3009. **Wartel** Katharina**, geb. Schlad, geb. led. Tagelöhnersfrau u. Mäherin von Untereichenbad, B.-M. Schwabach, geb. 8.10.72 in Schwanheim, Kr. Höchst a/M., Reg. Wiesbaden (ziemlich groß, blonde grauer Hut, weißer Schieber, helles Jaquet, schwarze enger Rod; nennt sich auch Maria **Wachmann** weg. schw. Diebstahl. Einl.-Ort: bief. Gef. an Anger (VII 213);

3010. **Dufal** Leonhard, led. Waser von Deggen-dorf, geb. 27.7.75 in München, weg. Verbr. des Diebstahls (IV 217);

3011. **Erhardt** Wilhelm, verw. Württenbinder u. Händler von Brand, B.-M. Remmich, geb. 10.2.61 in Oberbühl, Gde. Brand, weg. Betrugs i. R. (X 255);

3012. **Schuch** Thomas**, led. Tagelöhner von Schmidham, B.-M. Griesbach, geb. 16.6.79 in Hofen-thurn, Gde. Unfernbern, A.-G. Zugofstadt (mittelgroß, Haare u. Schnurrärdchen schwarz; langer schwarzer Mantel mit Sammttragen, schwarze Hornzweider mit bläulichen Gläsern; nennt sich auch Anton **Juglbosser** von Tegernsee), weg. schwerer Diebstahl (VII 213). Einl.-Ort: f. letztere 3: A.-G.-Gef. an der Gruffstr. hier. Sämtliche auf Anord. des k. A.-G. München I.

München I 84 1902. **R. Staatsanwalt**

*) Zulest 231180 (1902).

**) Zul. 128110070 (1901).

3013. **Wagner** Josef, led. Tagelöhner u. Gebirgsarbeiter von Widenranua, A.-G. Wegscheid, geb. dort 14.1.74, weg. Betrugs auf Anord. des k. A.-G. Landsberg a/L.

Landsherg a/L 74 1902. **Antsantwalt (Stadt)**
3014. **Eichermüller** Josef, led. Brauer von Auerbach, B.-M. Eschenbad, Oberpfalz, geb. dort 27.5.88, weg. Diebstahl auf Anord. des k. A.-G. Grafenbergs. Einl.-Ort: Nürnberg (D 281).

Nürnberg 44 1902. **R. Staatsanwalt**

3015. **Gerlach** Julius**, Kunstmaler, geb. 1.8.60 in Gernsbach, bad. B.-M. Raftatt (32 J., 1,68 m, 1,70 m, schlant, Haare u. spitz geschnittener Vollbart schwarz, längliches blaßes Gesicht, dunkle Augen, große Nase; dunkelgrauer Anzug), weg. Betrugs. Sofortige Mitteilung zu den bief. Akten 12 N. 36 252 erbeten.

Frankfurt a/M. (Preußen) 2643 1902.

R. Staatsanwalt.

*) Zul. 3912797 (1902).

3016. **Gundlach** Karl, led. Dienstknecht von Erlangen, geb. dort 19.1.69, weg. Unterschlagung auf Anord. des k. A.-G. Roth a/S. (164).

Roth a/S. 84 1902. **Antsantwalt**

3017. **Weier** Johann, led. Diensthube von Wolfsegg, A.-G. Regenstaun, B.-M. Stadlambach, geb. dort 5.10.81 (20.10.87?) — runder Kopf, hellblonde Haare, gelb-sunde Gesichtsfarbe; grauer Sommeranzug, schwarze Hut, zerrißene Schuhe —, weg. Diebstahl auf Anord. des k. A.-G. Stadlambach. Einl.-Ort: nächst. A.-G.-Gef. (B 252).

Regensterg 84 1902. **R. Staatsanwalt**

218. **Jörgen** Gustav, led. Hausdiener von Offen-
bach, geb. dort 11.4.77, weg. Unterschlagung
v. 1500 M auf Anord. des l. A.-G. Nürnberg.
Ort: Nürnberg (B 381).

Nürnberg 7/4 1902. R. Staatsanwalt

219. **Skřivana** Anna Maria, Schiefertöchterin von
Morowitz, B.-G. Deutschbrod, Böhmen, geb. 12.6.69
Kallein, Kronland Salzburg, weg. Betrugs
auf Erb. des l. A.-G. Nibling. Einl.-Ort: nächstes
l. A. (B 300).

Frankfurt a. M. 8/4 1902. R. Staatsanwalt.

220. **Robics** Josef, led. Sattler von Staffelfeld,

geb. 14.7.69 (1,67—1,68 m, schwächlich, längliches Ge-
sicht, Haare u. Schnurrbart schwarz, Anflug von
Vollbart; dunkle abgetragene Kleidung), w. Betrugs.
Bamberg 8/4 1902. R. Unt.-Richter I.

Zum Strafvollzuge ist zu verhaften:

3021. **Bayer** Bius, led. Dienstknecht von Zehn-
hausen, A.-G. Günzburg, geb. dort 21.3.72; Art. v.
3.3.1902; weg. Verjuchts zum schw. Diebstahl 1 Mt.
Gef. Einl.-Ort: nächstes Vdg.-Gef. Telegraphische
Nachricht nach Festnahme erbeten (C 763).
Münchingen 7/4 1902. R. Staatsanwalt.

Ausforschungen.

3022. **(Vermisst.)** **Wlastowski** Hans Werner
Abemar, prot. Kreisratschüler, Geldzählersohn
v. Freuden, geb. 3.7.84 in München u. dafelbst
seinen Eltern bisher domizilierend (nahezu 18 J.,
gef. 1,78—1,75 m, schlant, bartlos, längliches Gesicht
l. sehr vielen Sommerproben, gesundes Aussehen,
akroter gewellte Haare, graublau Augen; brauner
reiter Filzhut, graubrauner Voden-Mantel, braunes
Jacket u. Weste, graubraune Vodenhose, Schür-
brühe, Stehstrümpfen, wollenes Hemd u. Unterbindekleid,
rauwollene Strümpfe; silberne Remontoiruhr mit
Hafelkette, langes schmales Vortemonaic mit ungef.
1 M) hat in Wasserburg am Bodensee bei Lindau,
wo er sich seit 27.3.1902 zur Erholung befand, am
4.1.1902 vormitt. 10 Uhr an seine Eltern in München
ein Telegramm des Inhaltes ausgesendet, daß er
amends 10 Uhr antomme, ist aber in München nicht
gekommen u. auch in Wasserburg seit Aufgabe
s. Telegramms verschwunden. Sachdienl. Mit-
teilung über den Aufenthalt des Vermissten erbeten.
München 9/4 1902. R. Polizeidirektion.

3023. **Fahrab** "Pfeil" (Fahr.-Nr. 23435, schwarz
lackiert, gelbe Felgen, gerade Ventstange mit
Schrauben, rechter Griff zusammengeleimt, ohne
Schubblech, hintere Felge zerbrochen u. mit 3 Nieten
zusammeng gehalten, Metallteile teilweise angroßtet.
Wert: 80 M) wurde am 31.3.1902 in Schweinfurt
flüchtig (B 302).

Schweinfurt 4/4 1902. R. Staatsanwalt.

3024. **Dieck** Ignaz, Taguer von Schönenberg,
M. Homburg (gibt sich auch als Bräuer u. Metzger
u. Kübelberg, B.-A. Homburg, aus), geb. 2.2.60 in
Hönfstadt, Oberbayern, Gewobheitsvagant, er-
wünscht Unterstützungen. Erfolg wird verweigert.
Kübelberg 2/4 1902. Bürgermeisteramt.

Ermittlung und Bekanntgabe des

Aufenthalts und Bekannter Personen

wird ersucht:

3025. **Horsheimer** Agnes, led. Tagelöhnerin von
Lindau, geb. dort 26.5.58, weg. Diebstahls (581).
Landsbut 5/4 1902. R. Staatsanwalt.

3026. **Bergler** Adam, led. Steinbauer von Hosten-
berg, B.-A. Neustadt B.-N., geb. dort 11.9.71, weg.
Unterschlagung (C 154);

3027. **Schambel** Leander*, led. Glaser von
Lammsdorf, B.-A. Rötzing, geb. 27.2.47 in Wiefen-
dorf, Gde. Raim, A.-G. Straubing, weg. Betrugs
(212).

Regensburg 5/4 1902. R. Staatsanwalt.

* Zul. 6915309 (1901).

3028. **Brühbeiser** Magdalena, led. Dienstmagd,
geb. 14.11.82 in Kulmbach, weg. Betrugs u. a.
(A 288);

3029. **Müller** Heinrich*, led. Schaufelbursche,
geb. 8.2.71 in Basel, weg. Betrugs (A 4109);

3030. **Jolles** Josefina, verh. Arbeiterin, geb. 6.7.68
in Erlangen, weg. Unterschlagung (A 444).

Fürth i. B. 5/4 1902. Amtsanwalt (Stadt).

* Zul. 5841511 (1901).

3031. **Großmann** Karl, led. Maschinist von
Buchloe, als Zeuge (IX 605/01).

München I 2/4 1902. R. Staatsanwalt.

3032. **Seindl** Leopold, Maurer von Maßreuth,
B.-A. Regensburg, geb. 16.6.72, weg. Untreue u. a.
(IV 234).

München I 6/4 1902. R. Staatsanwalt.

3033. **Reffel** Anton, geb. 26.1.73 in Reichen-
berg i. B.,

3034. **Reffel** Anna, geb. 5.10.78 in Dessendorf,
Bez.-H. Gablonz, Böhmen, Werkmeistersbelehute von
Reichenberg, Böhmen, w. Unterschlagung u. Heblerei
(C 455/01).

Wahrenth 5/4 1902. R. Staatsanwalt.

3035. **Noth** Sebastian, verh. Tagelöhner, geb. 9.1.48
in Laaber, A.-G. Heman, B.-A. Parsberg,

3036. **Noth** Theres, 40 J., Tagelöhnerin, beide
von Laaber, A.-G. Heman, beide als Zeugen (463/11).

Landsbut 5/4 1902. R. Staatsanwalt.

3037. **Schuhmann** (Gottfried)*, led. Tagelöhner
von Derszell, B.-A. Roding, geb. 3.1.67 in München,
weg. Verurtheilung (51).

Derszell 5/4 1902. Amtsanwalt.

* Zul. 13341255 (1900).

3038. **Jehrer** Richard, led. Bräugehilfe von Teis-
bach, B.-A. Dingolfing, dort geboren, weg. Körper-
verletzung (793).

Landsbut 6/4 1902. R. Staatsanwalt.

3039. **Kahr** Sebastian, Vatergehilfe von Gabols-
hausen, A.-G. Königshofen, geb. 12.4.83, weg. Dieb-
stahls (73).

Eichstätt 7/4 1902. Amtsanwalt (Stadt).

3040. **Leuter** Johann, Fabrikarbeiter, geb. 22.2.78
in Gosberg, A.-G. Forchheim, als Zeuge (34/41).

Erlangen 2/4 1902. Amtsanwalt (Stadt).

3041. **Schwabron** Israel, led. Kaufmann von
Zloczów, Galizien, geb. 6.11.74 in Gologory, Bez.-H.
Zloczów, weg. Betrugs (XII 287).

München I 8/4 1902. R. Staatsanwalt.

3042. **Schögel** August, Schuied von Döblan, A.-G.
Hof, zul. in Bilgramreuth, als Zeuge (B 189).

Hof 8/4 1902. R. Staatsanwalt.

3013. **Rönsch** Richard, II 3, alt, led. Schlosser u. Tagelöhner von Allobau, färb. A.-S. Löbau, welcher in einer mit Haut verbundenen Untersuchungs- fache als Zeuge zu vernehmen ist, wird aufgefordert, seinen Aufenthalt sowie hierher anzugeben. Alle Behörden u. Zabundungsorgane werden erucht, vor- stehende Aufforderung dem Rönsch bei Vetreten zu eröffnen, denselben zur Angabe seines benächtigsten Aufenthaltsortes zu veranlassen u. umgehend hierher Mitteilung zu machen, falls Rönsch sofort weiterreisen wollte, telegraphisch.

Weislingen (Württ.) 741 1902.

Der beauftragte Untersuchungsrichter.

3014. **Hiedmüller** Adalbert, led. Väter u. Tagelöhner von Lautrach, A.-G. Memmingen, geb. dort 31.12.68, als Zeuge (C 207).

München II 841 1902. N. Staatsanwalt.

3015. **Schöpf** Anna, led. Prostituirte von Sägenfeld, Bez.-G. Inns, Tirol, geb. 6.12.76 (XII 215).

3016. **Sepp** Otto*, led. Architekt von München, geb. dort 11.81 (III 267), beide als Zeugen.
München II 841 1902. N. Staatsanwalt.

*) Zbl. 1912803 (1902).

3017. **Künner** Hedwig*, led. Krankenpflegerin von München, geb. dort 9.1.76.

3018. **Wexler** Hermann**, led. Kaufmann von Reutlingen, Württ., geb. dort 16.5.76, beide weg. Betrugs (F 907101).

München II 841 1902. N. Staatsanwalt.

*) Zbl. 1012301 (1902).

**) Siehe Ziffer 2889 dieser Nummer.

3049. **Weiner** Sigmund, led. Reisender von Köpceseny (Stiffee), Kom. Bicsfeldbny, Ungarn, geb. 24.1.76 in Gattendorf, Kom. Roson, Ungarn (F 1710).

3050. **Weingartner** Rupert, led. Tagelöhner von Mitterstetten, V.-M. Rottenburg, geb. 27.3.82, Kigelbach, V.-M. Rottenburg (F 1569. 1679), bet. weg. Unterschlagung:

3051. **Wörth** Franz K a b e r*, led. Metzger von Münden, geb. dort 12.7.81 (B 1143).

3052. **Griffbach** Heinrich**, led. Diener bei Hagen, Hgb. Minden, Westfalen, geb. dort 18.4. (C 1237).

3053. **Jäger** Alfred von, led. Reisender von Wien, geb. 7.9.81 in Klagenfurt, Kärnten (D 128) sämtliche weg. Betrugs:

3054. **Hans** Josef, led. Koch u. Schlosser bei St. Oswald, Bez.-G. Amstetten, Niederösterreich, geb. 9.10.81 in München, weg. Diebstahls (A 1773):

3055. **Serbl** Maria, led. Kleidermacherin von Münden, geb. dort 8.9.82, weg. Betrugs u. a. (C 1724).

3056. **Sutor** Josef, led. Schöffler von Münden als Zeuge (D 587102 4432101):

3057. **Seybold** Wilhelm, led. Väter von Hammheim, V.-M. Dillingen, geb. 17.11.77 in Urad, Württ. weg. Sachbeschädigung (D 1264 a—e)2):

3058. **Wolf** Thomas, led. Knecht von Münden, geb. dort 1.3.69, weg. Diebstahls u. Unterschlagung (F 511. 227. 1159).

München I 741 1902.

Antsantwalt.

*) Zbl. 312531 (1902).

**) Vergl. 155412871 (1900).

Widerrufe.

1893: 5586

1896: 11297—11300 (incl.) 12028. 12330.

1897: 1133. 9829. 10112.

1900: 151. 2711. 5002. 8561 9022. 10623. 10621. 12628. 12996.

1901: 2843. 5094. 5618. 6144. 6789. 7600. 7683. 8738. 9455. 9608. 9783. 10321. 10891. 11005. 11486. 12141. 12316. 12600. 13006. 13212.

1902: 15. 19. 626. 637. 883. 987. 1051. 1349. 1350. 1464. 1477. 1547. 1626. 1654. 2000. 2254. 2338. 2347. 2415. 2499. 2511. 2531. 2566. 2587. 2634. 2651. 2673. 2680. 2721. 2733.

1895: 11900. 12762.

1898: 10102.

Alphabetische Recapitulation der Namen.

| | | | |
|------------------------------|----------------------------|-----------------------------|---------------------------------|
| Arnberger Andreas . . . 2992 | Bündlach Karl . . . 3016 | Bestermüller Johann 2983 | Schne Thomas . . . 3011 |
| Bachmann Maria . . . 3009 | Caller Treuzott . . . 2996 | Bisler Franz . . . 3003 | Schwammann Gottfried . . . 3011 |
| Barthel Katharina . . . 3009 | Paas Josef . . . 3054 | Blaskowsky Hans . . . 3003 | Schwabron Jozef . . . 3011 |
| Bayer Wus . . . 3021 | Leinbl Leopold . . . 3032 | Berner Waldeemar . 3022 | Seybold Wilhelm . . . 3011 |
| Bergler Adam . . . 3026 | Heinze Friedr. Herm. 3000 | Bindl Matthias . . . 2984 | Sepp Otto . . . 2984 |
| Büsch Franz Xaver . . 3051 | Dornheimer Agnes . . 3025 | Bauch Paul . . . 2995 | Steinberger Lorenz . . . 2995 |
| Bittel Josef . . . 2993 | Niger Alfred . . . 3033 | Rönsch Richard . . . 3043 | Stöbel August . . . 2995 |
| Bogner Josef . . . 3013 | Jörgen Gustav . . . 3018 | Reputat Robert . . . 2997 | Streber Johann G. . . 2995 |
| Drieb Jozay . . . 3024 | Angelborfer Anton . 3012 | Rehel Anna . . . 3034 | Sutor Josef . . . 3011 |
| Dufsch Bronhard . . . 3010 | Kadr Sebastian . . . 3039 | Rehel Anton . . . 3033 | Wassermann Matth. . . 3011 |
| Eckermüller Josef . . . 3014 | König Gregor . . . 3001 | Riedmüller Adalbert. 3044 | Weiner Sigmund . . . 3049 |
| Ehardt Wilhelm . . . 3011 | Künner Hedwig . . . 3047 | Roth Sebastian . . . 3036 | Weingartner Rupert . . . 3050 |
| Fischer Leopold . . . 3007 | Künzl Franz . . . 2999 | Roth Terese . . . 3036 | Wiesl Aloisius . . . 2995 |
| Frey Jakob . . . 2978 | Kobles Josef . . . 3020 | Schaal August . . . 3004 | Wexler Hermann . . . 3018 |
| Frühbeiser Magdalena 3028 | Konrad Simon . . . 2982 | Schambeck Leander . 3027 | Wieser Anton . . . 2995 |
| Gell Josef . . . 2979 | Krisowa Anna Maria 3019 | Scheul Barbara . . . 2989 | Wolf Thomas . . . 3058 |
| Gerbl Maria . . . 3056 | Kuifer Johann . . . 3040 | Schnefelder Ernst Emil 2985 | Zindl Michael . . . 2995 |
| Gerlach Julius . . . 8015 | Marx Kaspar . . . 3002 | Schöpf Anna . . . 3046 | Zuber Richard . . . 3008 |
| Griffbach Heinrich . . 3052 | Mader Elisabeth . . . 2934 | Schöpf Johann . . . 3006 | Zolles Josefine . . . 3053 |
| Gropper Moise . . . 2981 | Meier Johann . . . 3017 | Schöpf Karl . . . 3006 | |
| Großmann Karl . . . 3031 | Müller Heinrich . . . 3029 | van Scherpenberg Job. 2990 | |

Beilage IV zu Nr. 41 des bayer. Centr.-Pol.-Blattes 1902.

| Name und Stand
der Landesverwiesenen | Alter und Heimath | Behörde,
welche die Ausweisung verfügt,
Datum des Ausweisungsbeschlusses |
|--|--|---|
| Emil, led. Gärtner u. Kellner,
Johann Josef, led. Schweiger, | geb. 24.3.75, Offenbach a/M., Hessen,
geb. 31.12.42, Nenzen, Tirol, | Stadt-Mag. Nürnberg 12.2.1902. - 2 Z.
Pol.-Dir. München 7.3.1902. (Bey. 30.6.1902.) - 2 Z. |
| Heinrich, led. Schieferdecker,
Margareta Katharina, led. Kellner, | geb. 28.9.71, Pottiga, Neuh. j. L.,
geb. 22.10.69, Kottenader, Württemb., | Pol.-Dir. München 18.3.1902. - 2 Z.
Stadt-Mag. Nürnberg a/D. 20.3.1902. - 2 Z. |
| Reinhold Otto Richard, led. Schlosser,
Wilhelm, led. Buchdrucker u. Schriftseher,
Georg, led. Tagelöhner, | geb. 15.1.84, Giebichenstein, Preußen,
geb. 19.2.56, Wörr, Preußen,
geb. 26.11.81, Mandlstadt, zuzt. nach Erfurt, Preußen, | Bey.-M. Dörfenfurt 19.2.1902. - 2 Z.
Pol.-Dir. München 28.2.1902. (Bey. 11.3.1902.) - 2 Z.
Pol.-Dir. München 21.3.1902. - 2 Z. |
| Heinrich, led. Spängler,
Karl Theodor, led. Goldschmied,
Maria, led. Prostituirte, | geb. 16.2.74, Riehlen, Preußen,
geb. 3.5.77, Bärenhede, Sachsen,
geb. 16.5.73, Prag, beh. Serowitz, Böhmen, | Pol.-Dir. München 8.3.1902. - 1 Z.
Stadt-Mag. Nürnberg 12.2.1902. - 2 Z.
Pol.-Dir. München 21.3.1902. - 2 Z. |
| Karl, led. Bäcker,
Bernhard Mag., verh. Schneider,
David, led. Malergehilfe,
Agnes, led. Dienstmagd, | geb. 27.10.72, Wien,
geb. 11.3.70, Glanau, Sachsen,
geb. 5.11.76, New-York, preussischer Staatsangehöriger,
geb. 11.4.75, Bratislawa, Galizien, | Stadt-Mag. Neu-Ulm 5.3.1902. - 2 Z.
Stadt-Mag. Nürnberg 22.1.1902. (Bey. 12.2.1902.) - 2 Z.
Pol.-Dir. München 10.3.1902. - 2 Z.
Pol.-Dir. München 10.3.1902. (Bey. 31.7.1902.) - 2 Z. |
| Emil August, gesch. Kaufmann,
Eustav Julius, verh. Maler und Lackierer,
Franz, verh. Hilfsarbeiter, | geb. 15.6.58, Göttingen, Preußen,
geb. 3.10.52, Zittau, Sachsen,
geb. 5.2.65, Wien, | Pol.-Dir. München 18.3.1902. (Bey. 25.5.1902.) - 2 Z.
Bey.-M. Hofheim 14.2.1902. - 2 Z.
Stadt-Mag. Regensburg 27.2.1902. - 2 Z. |
| Robert, led. Steindrucker,
August, led. Kaminseger, | geb. 3.11.77, Wiesbaden, beh. Leipzig, Sachsen,
geb. 10.7.45, Ober-Arnsdorf, Preußen, | Stadt-Mag. Nürnberg 12.2.1902. - 2 Z.
Stadt-Mag. Schwabach 21.3.1902. - 2 Z. |
| Hermann Wilhelm, led. Schlosser,
Ludwig, led. Tuchmacher,
Wilhelm, led. Cementarbeiter,
Richard, led. Schreiner,
Hermann Karl Ferdinand August, led. Kaufmann,
Anton, led. Komptoirist, | geb. 1.4.36, Königsberg, staatsangeh. nach Preußen,
geb. 1.4.37, Sonnefeld, Sachsen Cob.-Gotha,
geb. 17.2.71, Großwanleben, Preußen,
geb. 15.1.77, Deßlingen, Württemberg,
geb. 5.7.72, Havelberg, Preußen,
geb. 16.10.74, Wien, | Stadt-Mag. Nürnberg 3.1.1902. (Bey. 19.2.1902.) - 2 Z.
Bey.-M. Nürnberg 7.3.1902. - 1 Z.
Bey.-M. Kehlheim 5.3.1902. - 2 Z.
Pol.-Dir. München 11.3.1902. - 1 Z.
Pol.-Dir. München 1.3.1902. (Bey. 20.3.1902.) - 2 Z.
Pol.-Dir. München 7.3.1902. (Bey. 1.4.1902.) - 2 Z. |
| Karl Engelbert, led. Schlosser,
Karl (Karl Friedrich) Josef, verh. Maurer,
Gustav, led. Bäcker,
Wilhelm, led. Bäcker,
Karl Rudolf, led. Schneider,
Heinrich, led. Schmied,
Johann Friedrich, verh. Schreiner,
Elisabetha Katharina,
Rosina, geb. Pringelmann, verh. Tagelöhnerin,
Michael, led. Tagelöhner, | geb. 8.3.73, Ehlingen, Württ.,
geb. 24.2.65, Wörth, Bey.-G. Feilbach, Bayern,
geb. 9.9.82, Hölzgebr., Tirol,
geb. 3.4.64, Königsberg, Preußen,
geb. 22.7.44, Nenteich, Preußen,
geb. 10.8.77, Mannheim, Baden,
geb. 22.11.62, Göppingen, Württemb.,
geb. 17.6.81, Saiterbach, Württemb.,
geb. 28.1.49, Wendlingen, Württemb.,
geb. 19.8.82, Augsburg, zuzt. nach Straßburg, Bey.-G. St. Welt, | Stadt-Mag. Neu-Ulm 5.3.1902. - 1 Z.
Pol.-Dir. München 11.3.1902. (Bey. 19.6.1902.) - 2 Z.
Stadt-Mag. Kempten 1.3.1902.
Pol.-Dir. München 15.3.1902. (Ende 26.10.1902.)
Stadt-Mag. Augsburg 18.2.1902. (Bey. 6.3.1902.) - 2 Z.
Bey.-M. Augsburg 22.3.1902. (Bey. 11.12.1902.) - 2 Z.
Pol.-Dir. München 23.3.1902. - 1 Z.
Stadt-Mag. Nürnberg 26.2.1902. - 2 Z.
Stadt-Mag. Augsburg 1.3.1902. (Bey. 20.3.1902.) - 2 Z.
Pol.-Dir. München 21.3.1902. - 2 Z. |

| Name und Stand | Alter und Heimath | Behörde,
welche die Ausweisung besorgt
Datum des Ausweisungs-Beschl. |
|--|--|--|
| der Landesverwiesenen | | |
| Kröger Wilhelm Heinrich Johann, led. Schauspieler, | geb. 20.8.72, Mendenburg, Preußen, | Pol.-Dir. München 24.3.1902. — |
| Chromer Julius, led. Comptoirist, | geb. 24.8.81, Wien, | Pol.-Dir. München 7.3.1902. — 2 J. (24.1902.) — 2 J. |
| Kronhöfer Wenzl, led. Tagelöhner, | geb. 16.4.82, Entengrün, zuit. nach Schönkind, Böhmen, | Pol.-Dir. München 15.3.1902. — |
| Anll Julius, verh. Stultkateur, | geb. 18.5.60, Neuhansen, Württemb., | Stadt-Mag. Nürnberg 5.2.1902 (22.2.1902.) — 2 J. |
| Auril Antonie, led. Magd, | geb. 26.9.81, Stachau, Böhmen, | Pol.-Dir. München 22.3.1902. — |
| Vobentzeln Franz, led. Schiffsbeizer, | geb. 2.9.68, Böcklabrunn, Oberösterreich, | Bez.-M. Garmisch 7.3.1902. — 2 J. (21.3.1902.) — 2 J. |
| Vorenz Karl Paul August Johann, led. Schlosser, | geb. 12.5.68, Breslau, Preußen, | Stadt-Mag. Nürnberg 3.1.1902 (26.2.1902.) — 2 J. |
| Voitto Robert Rochus, led. Schreiner, | geb. 14.8.62, Bengern, Kr. Tpyeln, | Bez.-M. Neuburg a. D. 7.3.1902 |
| Mablener Josef Ludwig, led. Tagelöhner, | geb. 27.2.66, Brezeng, Borsarberg, | Stadt-Mag. Nürnberg 5.2.1902. — |
| Wegla Josef, led. Frotteur, | geb. 17.10.75, Steyr, beh. Czatornyn, Ungarn, | Pol.-Dir. München 27.2.1902 (11.5.1902.) — 2 J. |
| Werkel Louis Gustav, led. Weber, | geb. 8.11.71, Wylau, Sachsen, | Pol.-Dir. München 6.3.1902. — |
| Michael Ernst Wilhelm Petrus, led. Dienstknecht, | geb. 22.10.72, Ehrenriedersdorf, Sachsen, | Stadt-Mag. Hof 18.3.1902. — |
| Michaels Franz Robert, led. Müller, | geb. 9.8.73, Delsnig, Sachsen, | Bez.-M. Bamberg 11.3.1902. — |
| Kerner Karl, led. Kellner, | geb. 25.1.81, Wien, zuit. nach Neubuhov, Böhmen, | Pol.-Dir. München 22.3.1902. — |
| Novak Barbara, led. Prostituirte, | geb. 8.8.72, Friedrichshofen, N.-O. Inngolstadt, württemb. Staatsangeh., | Pol.-Dir. München 14.3.1902. — 2 J. (31.3.1902.) — 2 J. |
| Palaszewski Marie Ingrid von, geb. Kaufm. | geb. 20.1.69, Thorius, Schweden, staatsangeh. nach Preußen, | Stadt-Mag. Nürnberg 27.11.1901 (Bey. 5.12.1901.) — 2 J. |
| Kausch Friedrich Wilhelm Christoph, led. Tagelöhner, | geb. 10.10.46, Siemach, Sachsen-Meinungen, | Bez.-M. Schweinfurt 14.3.1902. — |
| Rehringer Maria, led. Kellnerin, | geb. 2.2.82, Steinbrunn, beh. Brud. Waasen, Oberösterreich, | Pol.-Dir. München 14.3.1902 (20.4.1902.) — 2 J. |
| Rehenlechner Johann, led. Müller, | geb. 5.11.76, Rubendorf, Ungarn, | Bez.-M. Weihenstephan 27.2.1902. — |
| Pirkisch Franz, verw. Fabrikarbeiter, | geb. 29.9.44, St. Veit, Oberösterreich, | Stadt-Mag. Hof 18.2.1902. — |
| Römer Johann Karl, led. Tagelöhner, | geb. 18.1.40, Simmern, Preußen, | Bez.-M. Ochsenfurt 19.2.1902. — |
| Rickenhsh Emil, led. Schlosser, | geb. 26.4.58, Mostof, Bez.-S. Semil, Böhmen, | Stadt-Mag. Nürnberg 21.11.1901 (Bey. 14.2.1902.) — 2 J. |
| Rüger Richard, led. Kaufmann, | geb. 31.1.73, Görlitz, Preußen, | Pol.-Dir. München 26.2.1902 (27.4.1902.) — 2 J. |
| Rohland Ernst, led. Zimmermann, | geb. 11.4.84, Suxdorf, Preußen, | Pol.-Dir. München 22.3.1902. — |
| Schade Johannes, led. Werber, | geb. 13.11.61, Herfeld, Preußen, | Bez.-M. Straubing 9.3.1902. — 12 J. |
| Schöpf Anna, led. Prostituirte, | geb. 6.7.76, Kössen, beh. Längenfeld, Tirol, | Pol.-Dir. München 9.3.1902 (20.3.1902.) — 2 J. |
| Scherer Georg, led. Buchhandlungsgehilfe, | geb. 11.10.64, Salzburg, | Pol.-Dir. München 6.3.1902. — |
| Schneider Gustav, led. Weber, | geb. 22.2.53, Neusa, Sachsen, | Stadt-Mag. Nürnberg 10.7.1901 (3.3.1902.) — 2 J. |
| Schwalger Solomon, Tagelöhner, | geb. 15.10.42, Biblingen, Württ., | Stadt-Mag. Kempten 22.2.1902. |
| Selert Friedrich Julius, led. Drechsler, | geb. 5.10.83, Leipzig, Sachsen, | Pol.-Dir. München 29.3.1902. — |
| Selzermaier Gustav Karl Hermann, led. Metzger, | geb. 23.12.73, Linden, Nhb. Hannover, | Bez.-M. Garmisch 17.3.1902. — |
| Sible Philipp, led. Schlosser, | geb. 26.3.85, Laibach, Oester., | Pol.-Dir. München 24.3.1902. — |
| Sohagzwer Paul, led. Kaufmann, | geb. 12.10.80, Würzburg, zuit. nach Wolfstein, Preußen, | Pol.-Dir. München 21.3.1902. — |
| Sokol Franz, led. Tagelöhner, | geb. 19.5.70, München, beh. Klentsch, Böhmen, | Pol.-Dir. München 14.3.1902. — |
| Sommer Ernst Robert Heinrich, led. Handarbeiter, | geb. 13.10.45, Dresden, | Bez.-M. Hof 14.3.1902. — (21.3.1903.) |
| Spadt Bertha, led. Näherin, | geb. 19.5.82, Cannstatt, Württ., | Pol.-Dir. München 24.3.1902. — |
| Sprecher Karl David, gesch. Maurer, | geb. 22.5.63, Basel, beh. Aesch, Schweiz, | Pol.-Dir. München 20.3.1902. — 2 J. |

Bayer. Central-Polizei-Blatt.

Herausgegeben von der k. Polizei-Direktion München.

Gerichtliche Haftbefehle.

Die bezeichneten Personen sind an die verfolgenden Behörden — **Militär-Arrestanten an die nächste Militärbehörde (Bezirks-Commandos ausgeschlossen)** — abzuliefern, wenn nicht ausdrücklich andere Bestimmung getroffen ist.

3059. **Bauer** Michael*, led. Former, geb. 16.12.82 in Remschenreuth, Gde. Hainbrom, A.-G. Pegnitz. Hat sich n a ch seiner Verhaftung auf dem Transport am 1. Deraunt Mergentheim flüchtig gemacht), weg. Bettels u. Bruchs der Landesverweisung. Einl.-Ort: hief. A.-G.-Gef. Mergentheim (Württ.) 8/4 1902. K. Amtsgericht.

*) Zul. 6/342 (1902).

3060. **Wenhofer** Josef, led. Notariatscipient von Rieneburg, B.-A. Beilngries, weg. Urkundenfälschung u. a. auf Anord. des k. A.-G. Wien. Einl.-Ort: nächstes A.-G.-Gef. (A 67). Traunstein 9/4 1902. K. Staatsanwalt.

3061. **Ulrich** Theresie, led. Stickerin von Rieden, B.-A. Jüssen, geb. 13.4.80 in Rosenheim, weg. Diebstahls auf Anord. des k. A.-G. Rosenheim (B 24). Rosenheim 7/4 1902. K. Staatsanwalt.

3062. **Sagen** Anton, led. Tagelöhner, in Hallein würtig u. dorthin zukünftig (25 J., mittelgroß, kräftig, Haare u. Bartanilug blond, blaue Augen) werde mit Ur. v. 13.3.1902 Vr 16942 weg. Verbr. der öffentl. Gewaltthätigkeit nach § 81 St.-G. verurteilt u. ist dormalen weg. Verbr. des Diebstahls angeklagt u. mit Bruch des Gelöbnißes aus Hallein flüchtig geworden. Anber einzuliefern (Vr 2842). Salzburg 8/4 1902. K. l. Landesgericht.

Gerichtsabt. V.

3063. **Peters** Franz, Heizer, geb. 4.12.79 in St. Margert, Infanterist 4.22. Inf.-Rgt. (1.70* m, unterst, dunkelblond, bartlos, auf beiden Armen tätowiert, kugelfarbte Narbe im Gesicht), weg. Zahnenflucht (246). Landau (Pfalz) 8/4 1902. K. b. Gericht der 3. Division.

3064. **Hädel** Otto, verb. Emailarbeiter, geb. 1.9.70 in Eisenberg, Sachsen-Altenburg, zul. in Oberhofau, A.-G. Hof, weg. Betrugsversuchs auf Anord. des k. Vdg. Hof, woin abzuliefern (B 12). Hof 8/4 1902. K. Staatsanwalt.

3065. **Buchinger** auch **Garchner** Ludwig, led. Maschiner von Ludwigsthal, Gde. Lindberg, A.-G. Regen, geb. dort 28.5.72 oder 73, weg. Betrugs auf Anord. des k. A.-G. Oberviechtach, woin abzuliefern (30).

Oberviechtach 7/4 1902. K. Staatsanwalt.

3066. **Hägel** Ernst*, Maurer, geb. 16.5.83 in Zellbad, weg. Betrugs. Einl.-Ort: hief. A.-G.-Gef. Heilbronn (Württ.) 8/4 1902. K. Amtsgericht.

*) Zul. 18/1396 (1902).

3067. **Dell** Wilhelm*, ca. 25 J., Maurer von Wattenheim, u.

3068. **Wäbeler** Ernst, ca. 25 J., Maurer von Gnoien, Mecklenburg-Schwerin, beide zuletzt in Frankenthal, weg. räuber. Erpressung. Drahtnachricht (512 D). Frankenthal 8/4 1902. K. Unt.-Richter II.

*) Zul. 162/12800 (1901).

3069. **Doll** Walthasar, Tagelöhner von München, geb. 5.1.63, weg. Betrugs i. R. (IV 302);

3070. **Hinterwalder** Maria, led. Schauspielerin von Geisenhausen, A.-G. Wiltsbiburg, geb. dort 26.1.65, weg. Kuppelrei u. Unterschlagung (II 195), beide auf Anord. des k. A.-G. München I;

3071. **Schreiner** Theresie*, geb. Forster, Tagelöhnersfrau von Rittenau, geb. 4.8.78 in Furth, A.-G. Landshut, weg. Privaturkundenfälschung auf Anord. des k. Vdg. München I (V 656). Einl.-Ort f. sämtliche: hief. Gef. am Anger.

München I 9/4 1902. K. Staatsanwalt.

*) Zul. 35/2588 (1902).

3072. **Halder** Nikolaus*, Zigeuner u. Pferdehändler, geb. 17.11.59 in Göris, Gde. Oysenbach, A.-G. Weiler, B.-A. Lindau (etwa 1,60 m, corpulent, Haare u. Schnurrbart schwarz; hält gewöhnlich, wenn er nicht spricht, ein Auge geschlossen u. macht dadurch den Eindruck eines Einäugigen; weite Nase, dieselbe in auffallend weite niedere Stiefelohre eingeschlagen) u.

3073. **Petermann** Schulla*, Zigeuner u. Pferdehändler, angeblich in Kriechitz, A.-G. Sonnenburg i. d. Rennmark, Kr. Oststernberg, preuß. Prov. Brandenburg (etwa 50 J., 1,65—1,70 m, grau melierte Haare, rötlicher kurzer Vollbart, ist schlecht zu Fuß) — welche beide mit einer ungef. 60 Mann starken Zigeunerbande umherziehen, viel Geld sehen lassen u. hauptsächlich auf Pferdemarkten anzutreffen sein werden —, weg. Betrugs u. Urkundenfälschung. Einl.-Ort: hief. A.-G.-Gef. Ellwangen (Württ.) 9/4 1902. K. Unt.-Richter.

*) Zul. 36/2696 u. 2697 (1902).

3074. **Kröner** Josef, verb. Postbote, geb. 1.5.73 in Bischberg, zul. in Neunfirchen a/Brand, A.-G. Gräfenberg, B.-A. Forchheim (klein, unterst, volles rundes Gesicht, gesunde Gesichtsfarbe, Haare u. Schnurrbart schwarz, am rechten Zeigefinger fehlt das Nagelglied), weg. Unterschlagung im Amte. Einl.-Ort: nächstes A.-G.-Gef. (B 379).

Kürnberg 9/4 1902. K. Unt.-Richter I.

3075. **Horn** Johann Andreas, Bergarbeiter, geb. 30.9.78 in Geroldsgrün, N.-G. Naila, Oberkanten, zul. in Hohendorf wohnhaft, weg. schw. Diebstahls. Einl.-Ort: nächstes Ger.-Gef. (St. A. III 71102).

B w i t t a u (Sachsen) 7/4 1902. R. Staatsanwalt.

3076. **Runkmann** Barbara, led. Fabrikarbeiterin von München, geb. 26.9.81, weg. Diebstahls auf Anord. des k. N.-G. Augsburg. Einl.-Ort: nächstes N.-G.-Gef. (A 267).

A u g s b u r g 8/4 1902. R. Staatsanwalt.

3077. **Schner** Konrad, led. Knecht von Obersees, B.-N. Bayreuth, geb. dort 24.3.76, weg. Betrugs auf Anord. des k. N.-G. Lichtenfels (C 203);

3078. **Waller** Konrad*, verb. Schreiner von Würzburg, geb. dort 24.1.69, weg. Betrugs auf Anord. des k. N.-G. Bamberg I (151 D). Einl.-Ort f. beide: hies. Oda.-Gef.

B a m b e r g 8/4 1902. R. Staatsanwalt.

*) Zul. 11949361 (1901).

3079. **Höder** Anton, Knecht von Hambach, B.-N. Schweinfurt, geb. dort 6.10.59 (1,61 m, unterseht, schwarzer Schnurrbart; wahrscheinlich am rechten Arm tätowiert), weg. Diebstahls auf Anord. des k. N.-G. Würzburg. Einl.-Ort: nächstes Gef. Drahtnachricht erbeten (D 174).

W ü r z b u r g 9/4 1902. R. Staatsanwalt.

3080. **Schfauer** Mathias, Tagelöhner von Kaltenbach im Zillerthal, Bez.-G. Schwaz, Tirol, geb. 1868 in Rabenstein, Bez.-G. Spittal, Kärnten (mittelgroß, mager, Haare u. Schnurrbartchen dunkelblond, grauer Anzug, grüner Hut mit breitem Wambel), weg. Verbrechen des Betrugs (Z 27).

H a l l (Tirol) 9/4 1902. R. i. Bezirksgericht. Abt. III.

3081. **Schneider** Leonhard, led. Knecht von Erlensbach, B.-N. Kaiserlautern, geb. dort 26.7.83 (1,60 m, unterseht, blonde Haare, blaue Augen), weg. schw. Diebstahls auf Anord. des k. N.-G. Landstuhl. Drahtnachricht erbeten (D 75).

Z w e i b r ü c k e n 9/4 1902. R. Staatsanwalt.

3082. **Wolf** Johann*, verb. Sägefeiler von Oberammergau, B.-N. Garmisch, geb. 18.5.53, weg. Betrugs i. R. auf Anord. des k. N.-G. München I. Einl.-Ort: Gef. am Nger hier (IX 224).

M ü n c h e n I 10/4 1902. R. Staatsanwalt.

*) Zul. 3212452 (1902).

3083. **Weiß** Vertba* (führt stets falsche Namen wie **Waler**, **Stegmaier**, **Giesele** u. **Schmidhammer**) Dienstmagd, geb. 24.10.78 in München (1,58 m, unterseht, volles Gesicht, gesunde Gesichtsfarbe, breite Nase, dunkelblonde Haare, graue Augen, etwas mangelhafte Zähne; hat sich am 11. März d. J. in hochschwangerem Zustande von Wnu entfernt u. muß inzwischen wiedergekommen sein), weg. Betrugs i. R. u. Diebstahls. Einl.-Ort: hies. N.-G.-Gef. (J 1334).

S t u t t g a r t (Württ.) 9/4 1902. R. Staatsanwalt.

*) Zul. 3712741 (1902).

3084. **Wiel** Josef, led. Bierbrauer u. Eisengießer von Birkflarn, geb. dort 24.6.56, weg. Diebstahls (conf. B. C. B. Bl. 3412556/1902) auf Anord. des k. N.-G. Parsberg. Einl.-Ort: nächstes Ger.-Gef. (167 C).

A m b e r g 11/4 1902. R. Staatsanwalt.

3085. **Wsam** Philipp, led. Metallgießer von München, geb. dort 13.12.71, weg. Unterschlagung auf Anord. des k. N.-G. München I (A 180).

M ü n c h e n I 10/4 1902. Amtsanwalt.

3086. **Dötterl** Josef, led. Schuhmacher von Kriensberg, geb. dort 2.10.45, weg. Betrugs auf Anord. des k. N.-G. Semau, wohin abzuliefern (82).

P a r s b e r g 11/4 1902. Amtsanwalt f. Semau.

3087. **Hilcher** Heinrich, led. Kutscher von St. Ulrich, geb. im Dezember 1875 in Münzfranz, Bez.-G. Schärding, Oberösterreich, weg. Betrugs auf Anord. des k. N.-G. Trostberg. Einl.-Ort: nächstes N.-G. Drahtnachricht erbeten (135).

T r a u n s t e i n 9/4 1902. Amtsanwalt f. Trostberg.

3088. **Fuchs** Clara, led. Tagelöhnerin von Schöbrunn, B.-N. Wolfstein, geb. 18.8.66 in Neudorf, Ode. Piesing, B.-N. Altötting, weg. Betrugs auf Anord. des k. N.-G. Landsbut (195).

L a n d s b u t 4/4 1902. Amtsanwalt II.

3089. **Gmeiner** Peter, verb. Tagelöhner von Eßau, B.-N. Wobenstein, geb. dort 22.12.70, weg. Diebstahls auf Anord. des k. N.-G. Wobenstein 18.

W o b e n s t r a u g 10/4 1902. Amtsanwalt.

3090. **Ragermeier** Michael, Steinbauer u. Waldhügel, N.-G. Bischofen, geb. dort 24.5.54 u. Begünstigung.

W o l f s t e i n 11/4 1902. Amtsanwalt f. Waldfranz.

3091. **Rehler** Georg, led. Tagelöhner von Hohenburg-Damm, geb. dort 19.4.84, weg. Betrugs auf Anord. des k. N.-G. Michelfeld (601 A91).

M i c h e l f e l d 9/4 1902. Amtsanwalt (Zul. 3092).

3092. **Vindner** Josef, Inf. 7. Komp. 6. Inf.-Reg. Fabrikarbeiter, geb. 2.7.82 in München (1,54 m, schlant, dunkle Haare, bartlos, spitze Nase, gesunde Gesichtsfarbe), weg. Zahnenlucht. Einl.-Ort: hies. Ngt. (1446).

R e g e n s b u r g 11/4 1902. Gericht d. 6. Div.

3093. **Lutz** (nannte sich auch schon **Loth**) Katharina, led. Dienstmagd von Kilsheim, geb. 24.1.76 in Würzburg (1,75 m, schwächlich, dunkelblond), weg. Diebstahls auf Anord. des k. N.-G. Würzburg. Einl.-Ort: nächstes Gef. (D 175).

W ü r z b u r g 1/4 1902. R. Staatsanwalt.

3094. **Mosbacher** Johann, led. Tagelöhner von Finsterau, Ode. Mauth, B.-N. Wolfstein, geb. dort 25.3.62.

3095. **Hilfer** Johann, led. Erdarbeiter von Parsberg, B.-N. Vogen, geb. 5.12.74 in Lappersdorf, B.-N. Stadtauhof, beide weg. Körperverletzung auf Anord. des k. N.-G. Schongau.

S c h o n g a u 10/4 1902. Amtsanwalt.

3096. **Chojas** Anton, Bäcker von Serzen, Bez.-G. Sillian, Bez.-G. Vienz, Tirol, geb. dort 1877, weg. Betrugs auf Anord. des k. N.-G. Simbach, wohin abzuliefern (118).

P f a r r k i r c h e n 4/4 1902. Amtsanwalt f. Simbach.

3097. **Stelger** Jakob, led. Dienstknecht von Eßau, N.-G. Traunstein, geb. 17.7.59 in Forstrieden, N.-München II, weg. Betrugs i. R. (D 280);

3098. **Eisenberger** Rosa, led. Dienstmagd von Heiligenstadt, N.-G. Altötting, geb. dort 27.12.71, weg. Beleidigung (275 D), beide auf Anord. des k. N.-G. Trostberg. Einl.-Ort: nächstes N.-G.-Gef.

T r a u n s t e i n 10/4 1902. R. Staatsanwalt.

3099. **Schorf** Peter, Dienftsrecht von Giesenberg, de. Neudrath, Kr. Solingen, Rgb. Düsseldorf, geb. r. 8.5.64, weg. Betrugs auf Anord. des l. A.-G. erndt (W 103).

Schweiniurt 104 1902. Amtsanwalt f. Berned. 3100. **Gumb** Josef, Tagelöhner von Würzach, A. Leutkirch, geb. dort 24.3.72, weg. Betrugs auf Anord. des l. A.-G. Augsburg. Einl.-Ort: hies. u.-Gef. (B 198).

Augsburg 44 1902. Amtsanwalt (Land). 3101. **Winter** Eduard, Jäger zu Pferd der Eskad. ger zu Pferd III. Armeekorps, Kaufmann, geb. 12.7.9 in Würzburg (1,67 m, schlant, dunkelblond, Anrucksartanflug, etwas spitze Nase, an der rechten ange eine 3 cm lange Bijnarbe), weg. Fahnenflucht. u.-Ort: Deutschhausgef. hier (1197).

Kürnberg 114 1902. Gericht der 5. Division. 3102. **Seh** Justina, led. Tagelöhnerin von Engelsgr., Gde. Weimau, B.-A. Kempten, geb. dort 2.9.59, u.-Ort: hies. u.-Gef. (C 247). Kempten 104 1902. K. Staatsanwalt.

3103. **Zell** Konrad, led., umherziehender Schirmmacher, geb. 13.12.84 in Weingarten, A.-G. Gernmersheim, weg. Vergeltens gegen §§ 55, 55 a u. 146 der Gewerbeordnung. Einl.-Ort: nächstes bad. Amtsgef. beauf. Hierberlieferung (2749).

Waldürn (Baden) 104 1902. Gr. Amtsgericht. 3104. **Jierer** Martin*, verb. (mit Maria Hov) Pferdehändler von Brud-Waagen, Bez.-H. Schärding, Oberöstr., geb. dort 4.4.68, zul. in Kriegshaber, B.-A. Augsburg, weg. Betrugs auf Anord. des l. A.-G. Weiheim. Einl.-Ort: hies. Vdg.-Gef. an der Vaaderstr. (C 70).

München II 84 1902. K. Staatsanwalt.
*) Zul. 16713200 (1901).

Zum Strafvollzuge ist zu verhaften:

3105. **Palder** Juliana, geb. Kallwald, Würfel- spielbesitzerin von Schwabmünchen, geb. 18.7.39 in Eichstätt; Urt. v. 13.12.1901: weg. strafbaren Eigennutzes 1 Tag Gef. für 5 A. Einl.-Ort: nächstes A.-G.-Gef. (67191). Augsburg 94 1902. K. Staatsanwalt.

Ausforschungen.

3106. **(Leichenfund.)** Am 2. April 1902 wurde in Hloßhagen bei Koffheim die in einem Sack verpackte Leiche eines neugeborenen Kindes männlichen Geschlechts gelandet. Dieselbe war schon stark in Säure übergegangen u. mag etwa 10 Wochen im Wasser gelegen haben. Die Leichenöffnung hat keine stimmten Anhaltspunkte ergeben, ob das Kind bei r Geburt gelebt hat. Im gefl. Recherchen nach r Kindsmutter u. Feststellung, ob eine strafbare andlung vorliegt, zutreffendenfalls um Festnahme r Täter, deren Vorführung zum nächsten Amts- ort u. Nachricht zu J 1643102 wird erucht.

Rainz (Hessen) 74 1902. Gr. Staatsanwalt.

3107. **(Sigenmerin.)** Dem Ausschreiben im b. A.-Bl. Nr. 3912834/1902 wird nachgetragen, daß sich vermutlich um die Schwester des am 10.5.82 in Vieterken, Kanton Bern, Schweiz, geborenen Schirmmachers Michael **Berster** (etwa 1,56—1,60 m, mächtig, Haare u. Gesichtsfarbe dunkel; abgewener Anzug, an den äußeren Hosennähten und an rotes Hemd mit weißen Blumen, rote lange umatte (Selbstbinde), schwarzer weicher Hüßhut), wohnen könnte. Ich bitte um Photographien Photographier (ev. herstellen und) zu senden u. das erzielten derselben verbinden zu wollen, bis r weiteren Erhebungen von hier mitgeteilt werden (Nr. 21239, Tab. D 1048). Karlsruhe (Baden) 84 1902.

Gr. Staatsanwalt. 3108. **Eberl** Kaspar, Maurer, hat ein Verabigungsanrecht eingereicht, worin er um Abänderung der ihm durch landgerichtliches Urteil vom 6. Februar 1902 weg. Privat- ledigung zuerkannten Strafe von 40 A event. Tagen Haft bittet, ohne jedoch das Gericht zu zeichnen, das dieses Urteil erlassen hat. Die taatsanwälte der l. Landgerichte u. die Amts- wälte an den f. Amtsgerichten werden erucht, chentlichen Aufschluß anher gelangen zu lassen. München I 94 1902. K. Staatsanwalt.

3109. **Sehn** Martin, led. Flaschner von Schnaittach, A.-G. Lauf, B.-A. Hersbrud, geb. 14.3.82 in Fochheim, eruchwindelt Meißevordrücke u. läßt sich häufig Inhabekleidung beschaffen, die er wieder verkauft;

3110. **Liebenwuch** Christian, verb. Kupfer- schmid u. Konteur, geb. 21.3.55 in Schnaittach, eruchwindelt Meißeuunterfristung zumeist in größeren Beträgen. Schnaittach 74 1902. Magistrat.

Um Ermittlung und Bekanntgabe des Aufenthalts nachbezeichneter Personen wird erucht:

3111. **Sauer** Anna Marg. Wilh. Karolina, led. Dienstmagd von Rothenburg aT., geb. dort 12.7.84 (B 1148, 1173).

3112. **Zuh** Vertha, led., von Stüherbach, Kr. Schleusingen, Rgb. Erfurt, geb. dort 20.7.82 (B 1412), beide weg. Diebstahls;

3113. **Stubenhaus** Vinlas, led. Reisender von Wielkie Oozy, Bez.-H. Jaworow, Galizien, geb. dort 9.4.78, weg. Unterschlagung (C 1194).

Mürnberg 84 1902. Amtsanwalt (Stadt).

3114. **Jörz** Jozefa, geb. Schauer, Steinbauers- frau von Lechbrud, B.-A. Jüssen, geb. 2.3.57 in Weiting, A.-G. Schongau, weg. Unterschlagung (268499).

Jüssen 54 1902. Amtsanwalt.

3115. **Knöfjinger** Josef, led. Bräuer von Asbach, A.-G. Donauwörth, geb. dort 2.4.65, weg. Körperverl. (672401).

Donauwörth 74 1902. Amtsanwalt.

3116. **Dandl** Elise*, geb. Salzlehner, verw. Tändlerin von Isfer, Bez.-H. Zell am See, geb. 22.9.56 in Franting, Bez.-Ger. Wildshut, Bez.-H. Vranau, weg. Betrugs (B 152).

Rosenheim 54 1902. Amtsanwalt B.

*) Zul. 3412522 (1902).

3117. **Gambrozier** Johann, led. Tagelöhner von Zug, Schweiz, geb. 6.6.82, weg. Unterschlagung. Paffau 74 1902. Amtsanwalt (Stadt).

3118. **Dorn** Johann, led. Schweizer von Hinter- einböde, Gde. Buchenberg, B.-A. Rempten, geb. dort 4.10.76, weg. Betrugs (263).

Rempten 4/4 1902. Amtsanwalt (Land).
3119. **Günther** Franz, Inf. in Kontrolle des f. Bez.-Kds. Ludwigshafen, led. Ziegelarbeiter, geb. 5.11.77 in Heidemühl, Kr. Schlochau, Hgb. Marien- werder, weg. unerl. Entfernung (237).
Landau (Pfalz) 8/4 1902.

R. b. Gericht der 3. Division.
3120. **Frings** Maria, led. Kellnerin, zul. in München, als Beugin.
München I 8/4 1902. R. Unt.-Richter C.

3121. **Hermann** Johann, Tagelöhner von Ober- schweinbach, A.-G. Bruck, geb. 19.10.71, weg. Ver- leidigung (VI 710).

München I 8/4 1902. R. Staatsanwalt.
3122. **Marr** Paulus, led. Büttner, geb. 6.8.77 in Rainroth, B.-A. Lichtenfels, weg. Betrugs u. a. (A 884).

Fürth i/B. 8/4 1902. Amtsanwalt (Stadt).
3123. **Stalup** Hermann Joh.*, led. Schreiner, geb. 4.7.79 in Warbach, Württemberg, weg. Wider- stands u. a. (XII 44909).

Mannheim (Baden) 5/4 1902. Gr. Amtsgericht XII.

*) Zul. 165/19033 (1901).
3124. **Wenzel** Wäclaw (Wenzel), verw. Schuh- macher von Skalancy (?), geb. 1864 in Pisek in Böhmen, weg. Unterschlagung (A 982).

Fürth i/B. 7/4 1902. Amtsanwalt (Stadt).
3125. **Sagl** Martin, led. Tagelöhner von Feld- sching, A.-G. München II, geb. dort 11.8.72, weg. Sachbeschädigung (A 1671);

3126. **Krahnwohl** Josef, led. Schneider von Thomathal, Gde. St. Margarethen, Bez.-Ger. S. Michael, Bez.-G. Tamsweg, Kronland Salzburg, geb. 1.3.74 in Attel, A.-G. Wasserburg, weg. Diebstahls (C 171900).

München I 9/4 1902. Amtsanwalt.
3127. **Jenwein** Peter, led. Tagelöhner von Sten- berg, A.-G. Regenstau, B.-A. Stadthof, geb. 10.1.55 in Osterwang, Gde. Wangau, A.-G. Wiesbach, weg. Diebstahls u. a. (C 170. 216).

München II 10/4 1902. R. Staatsanwalt.
3128. **Kerner (Körner)** Johann Alfred, led. Fabrikarbeiter von Gera, geb. 20.10.75 in Gera, Sachsen-Weimar, weg. Unterschlagung (B 431).

Nürnberg 10/4 1902. Amtsanwalt (Stadt).
3129. **Leszauer** Johann, verb. Goldarbeiter von Weicher von Cham, geb. dort 28.8.43, weg. Diebstahls (B 115).

Bamberg 8/4 1902. R. Staatsanwalt.
3130. **Neumiller** Anna, led. Kellnerin von Sals- bach i/Oberf., geb. 21.8.74 in Neutirchen, als Jägerin (A 249).

Augsburg 9/4 1902. R. Unt.-Richter A.
3131. **Preßl** Max*, 20 J., led. Bäcker von Hofen- hofen a/S., als Zeuge (XII 230).

München I 7/4 1902. R. Staatsanwalt.
*) Zul. 80/6938 (1900).

3132. **Reichmantel** Peter, ca. 60 J., Hand- schneider, geb. in Oberinn, B.-A. Lohr (bat im Jahre 1888 am Babunab in Röttenbach gearbeitet), als Zeuge wegen des von Jakob Baumann zu seinem Nach- nam 15.1.1900 verübten Schuhdiebstahls (Kr. 1668/ Tab. A II 00197).

Freiburg (Baden) 8/4 1902. Gr. Staatsanwalt.

Widerrufe.

| | | |
|---|---|--------------|
| 1896: 1076. | 1897: 7106. 8486. 13307. 13316. | 1898: 13321. |
| 1899: 2031. 4605. | 1900: 1723. 2953. 4846. 5958. 6134. 8807. | |
| 1901: 1143. 3086. 3561. 4051. 5745. 6146. 7197. 7819. 8542. 9619. 9723. 9989. 10001. | | |
| 10518. 11170. 11548. 11588. 12573. 12970. | | |
| 1902: 68. 72. 212. 953. 1110. 1229. 1351. 1474. 1504. 1642. 1745. 2170. 2198. 2215. 2245. 2245. 2262. 2329. 2352. 2418. 2561. 2613. 2648. 2705. 2736. 2739. 2793. 2815. 2845. 2862. 2869. 2908. 2904. | | |

Alphabetische Recapitulation der Namen.

| | | | |
|---------------------------------|-------------------------------|-------------------------------|----------------------------------|
| Aham Philipp . . . 3086 | Omeyer Peter . . . 3089 | Leszauer Johann . . . 3129 | Schneider Leonhard . . . 3087 |
| Bauer Michael . . . 3059 | Gräßler Ernst . . . 3068 | Linber Josef . . . 3092 | Schreiner Theresie . . . 3077 |
| Diebl Josef . . . 3084 | Hagl Martin . . . 3125 | Lochner Konrad . . . 3077 | Sell Konrad . . . 3077 |
| Buchinger Ludwig . . . 3065 | Hayn Anton . . . 3062 | Los Katharina . . . 3093 | Siebenwurth Christian . . . 3087 |
| Danbl Gille . . . 3116 | Halber Nikolaus . . . 3072 | Luz Bertha . . . 3112 | Stegmaier Bertha . . . 3087 |
| Deß Wilhelm . . . 3067 | Hägeler Ernst . . . 3066 | Luz Katharina . . . 3093 | Steiger Jakob . . . 3087 |
| Dörstel Josef . . . 3086 | Halber Juliane . . . 3105 | Marr Paulus . . . 3122 | Steinberger Rosa . . . 3122 |
| Doll Paulhalar . . . 3069 | Heinz Maria . . . 3120 | Maler Bertha . . . 3088 | Stolpp Hermann Joh. . . 3122 |
| Dorn Johann . . . 3118 | Hermann Johann . . . 3121 | Müller Konrad . . . 3078 | Stubenhaus Vinfas . . . 3087 |
| Eberl Kaspar . . . 3108 | Horn Joh. Andreas . . . 3075 | Roosbauer Johann . . . 3094 | Wenzel Wäclaw . . . 3124 |
| Elsese Bertha . . . 3088 | Jenwein Peter . . . 3127 | Neumiller Anna . . . 3130 | Wiß Bertha . . . 3118 |
| Eisenhofer Josef . . . 3060 | Kagermeier Michael . . . 3090 | Obojes Anton . . . 3096 | Reichmantel Peter . . . 3132 |
| Etrich Theresie . . . 3061 | Kerner (Körner) Joh. . . 3091 | Petermann Schults . . . 3078 | Winter Eduard . . . 3087 |
| Fahn Martin . . . 3109 | Alfred . . . 3128 | Peters Franz . . . 3063 | Wolf Johann . . . 3118 |
| Finsterswalder Maria . . . 3070 | Kesler Georg . . . 3091 | Preßl Max . . . 3131 | Joh. Justina . . . 3118 |
| Fischer Heinrich . . . 3087 | Kühlinger Josef . . . 3115 | Häbel Otto . . . 3064 | Johr Josefa . . . 3118 |
| Frühner Ludwig . . . 3065 | Krahnwohl Josef . . . 3126 | Höber Anton . . . 3079 | Jörres Martin . . . 3109 |
| Fuchs Clara . . . 3088 | Körner Josef . . . 3104 | Schiffauer Mathias . . . 3090 | Zißler Johann . . . 3087 |
| Gambirajzer Johann 3117 | Kunstmann Barbara . . . 3076 | Schweif Peter . . . 3099 | |
| Gerber Michael . . . 3107 | Lauer Anna Margar. . . 3111 | Schmid Josef . . . 3109 | |
| Günther Franz . . . 3119 | Wilb. Karolina . . . 3111 | Schmidhammer Bertha 3088 | |



Herausgegeben von der k. Polizei-Direktion München.

Gerichtliche Haftbefehle.

Die bezeichneten Personen sind an die verfolgenden Behörden — **Militär-Arrestanten an die Militärbehörde (Bezirks-Commandos ausgeschlossen)** — abzuliefern, wenn nicht ausdrücklich andere Bestimmung getroffen ist.

3133. **Böhm** Mathilde, led. Köchin von Walkers-
h. B.-M. Pfaffenhofen, geb. 20.12.70 in Lands-
berg a/L., weq. Urkundenfälschung auf Anord. des
k.-G. München I. Einl.-Ort: Ldg.-Gef. München I
II 276.

München I 12/4 1902. R. Staatsanwalt.
3134. **Fischer** Emilie*, led. Magd von Kareth,
L.-G. Stadtbhof, geb. 13.12.80 in Abbach, A.-G.
Kelheim, weq. Diebstahls auf Anord. des k.-G.
Kittling. Einl.-Ort: nächstes A.-G.-Gef. (159 D).
Traunstein 9/4 1902. R. Staatsanwalt.

*) Zul. 30/2791 (1902).
3135. **Großmann** Karl*, Uhrmacher von Buchloe,
A. Kaufbeuren, geb. 30.7.65, weq. Diebstahls auf
Anord. des k.-G. Augsburg. Einl.-Ort: nächstes
G.-Gef. (A 264).
Augsburg 11/4 1902. R. Staatsanwalt.

*) Zul. 31/3031 (1902).

3136. **Keller** Andreas*, led. Schreiner von Neu-
haus, geb. dort 29.6.70, weq. Betrugs i. R.
auf Anord. des k.-G. Kaiserslautern. Einl.-Ort:
k.-G.-Gef. (A 430).
Kaiserslautern 9/4 1902. R. Staatsanwalt

*) Zul. 32/2388 (1902).

3137. **Wimbauer** Otto, verh. Tagelöhner von
Lindberg, B.-M. Deggendorf, geb. 12.11.77 in Kob-
lenz, Gde. Hunding, u. dessen Ehefrau

3138. **Wimbauer** Maria, geb. Drei, geb. 9.1.78
München, Gde. Großenpöpping, B.-M. Landau a/S.,
weq. Gde. Diebstahls u. a. Einl.-Ort f. beide: hief.
G.-Gef. (56411);

3139. **Zfeller** Andreas*, Knecht von Brennbach,
A.-G. Regensburg, geb. 12.9.74 in Ammbach, Gde.
Brennbach, weq. Betrugs i. R. Einl.-Ort: nächstes
G.-Gef. Drabtnachricht erbeten (506 II) Sämtliche
auf Anord. des k.-G. Straubing.
Straubing 10/4 1902. R. Staatsanwalt.

*) Zul. 23/1770 (1902).

3140. **Legron** Jakob, geb. 18.11.73 in Rannheim,
A.-G. Weimeth Ernst, geb. 23.5.77 in Kassel,
weq. Verh. Buchhalter, zuletzt in Ludwigshafen a/Rh.
auf Anord. des k.-G. Ludwigshafen a/Rh. Einl.-
Ort: nächstes A.-G.-Gef. Drabtnachricht erbeten
(20 A).

Frankenthal (Pfalz) 10/4 1902. R. Staatsanwalt.

3142. **Muehroff** Andreas, led. Maurer von Rom,
geb. dort 26.5.72, weq. Diebstahls;

3143. **Tranquillini** Johann, led. Erdarbeiter von
Mori, B.-G. Rovereto, Tirol, geb. dort 24.12.65, weq.
Heblerei. Einl.-Ort f. beide: hief. A.-G.-Gef. an
der Gränzfir. (I 271);

3144. **Ginselbe** Christian, led. Schreiner von
Bamberg, geb. dort 2.8.74, weq. Notzuchtverbrech.
Einl.-Ort: hief. Gef. auf Anord. (II 310). Sämtliche
auf Anord. des k.-G. München I.
München I 12/4 1902. R. Staatsanwalt.

3145. **Engler** Erwin, led. Geschäftsreisender von
St. Gallen, Schweiz, geb. dort 26.9.74, weq. Unter-
schlagung u. a. auf Anord. des k.-G. Brien (A 70);

3146. **Rehner** Ludwiga, led. Wehner von Kloster-
rohr, B.-M. Melheim, geb. 24.8.76 in Sünching,
B.-M. Regensburg, weq. Erpressung auf Anord. des
k.-G. Tittmoning (C 286). Einl.-Ort f. beide:
nächstes A.-G.-Gef.
Traunstein 12/4 1902. R. Staatsanwalt.

3147. **Grahammer** Max*, led. Maler, geb. 9.10.73
in Neuburg a/D., weq. Körperverl. Einl.-Ort: hief.
A.-G.-Gef.
Ulm (Bürtt.) 11/4 1902. R. Amtsgericht.

*) Zul. 30/2270 (1902).

3148. **Gäberlein** Karl, led. Bader von Obernbreit,
B.-M. Kitzingen, geb. dort 17.1.73, weq. schw. Dieb-
stahls auf Anord. des k.-G. Schwabach. Einl.-
Ort: Nürnberg (E 268).

Nürnberg 11/4 1902. R. Staatsanwalt.

3149. **Gustara** Valentin, led. Ziegelarbeiter von
Trasages (?), Prov. Udine, Italien, geb. dort 25.12.79,
weq. gef. Körperverletzung auf Anord. des k.-G.
Memmingen. Einl.-Ort: hief. Ldg.-Gef. (A 70).
Memmingen 11/4 1902. R. Staatsanwalt.

3150. **Weth** Richard, led. Kammerlehrer von Spalt,
A.-G. Roth a/S., B.-M. Schwabach, geb. dort 19.9.81,
weq. Diebstahls auf Anord. des k.-G. Schwabach
(B 193).

Schwabach 12/4 1902. Amtsanwalt (Vand).

3151. **Hengsberger** Josef*, led. Dienstmacht,
geb. 17.2.77 in Herrnholt, Gde. Schöllnach, A.-G.
Hengersberg, B.-M. Deggendorf, weq. Betrugs
(A 107);

3152. **Vang** Tobias, led. Schlosser, geb. 1.2.64 in
Niedlingsdorf (Röden), Großgemeinde Vintafeld
(Pinskaf), Bezirk Ober-Wart (Felsn-Or., Romital
Eisenburg (Vas.), Ungarn, weq. Körperverl. (A 447/101),
beide auf Anord. des k.-G. Rosenheim.

Rosenheim 8/4 1902. Amtsanwalt A.
*) Zul. 164/12917 (1901).

3153. **Woll** Anton, Bierbrauer, geb. 28.12.82 in Uttenweiler, D.-M. Niedlinen, wea. Peleidiann. Einl.-Ort: hief. A.-G.
Ravensburg (Württ.) 11/1 1902. K. Amtsgericht.

3154. **Hofentrang** Heinrich, Händler, geb. 1878 in Pettschinn (Petrnica), Bez.-Ger. Kozegg (Kozak), Bez.-G. Bilsch (Beljak), Kärnten, zuletzt in Birmasens, u.

3155. **Katz** Tobias, Reisender aus Jassa, Bilajet Syrien, bezw. aus Jerusalem (El Kuds), asiatische Türkei, wea. Betrugs auf Anord. des I. A.-G. Birmasens. Einl.-Ort: nächstes A.-G.-Gef. Drahtnachricht.

Weißenbrücken 11/4 1902. K. Staatsanwalt.

3156. **Schüttel** Johanna, Fabrikarbeiterin von Oberchondorf, A.-G. Landsberg, geb. 23.11.83, wea. Diebstahls i. K. Einl.-Ort: hief. Unt.-Gef.

Augsburg 11/4 1902. K. Unt.-Richter A.

3157. **Schmidt** Elise, led. Tagelöhnerin von Litterhofen, A.-G. Weingries, geb. dort 16.11.61 (zieht voraussichtlich mit dem verw. Tagelöhner Georg Jagler*) von Zell im Lande umher, wea. Betrugs i. K. auf Anord. des I. A.-G. Weingries. Einl.-Ort: nächstes A.-G.-Gef. (C 157).

Eichstätt 11/4 1902. K. Staatsanwalt.

*) Zul. 30/2263 (1902).

3158. **Strelwieser** Karl, led. Mechaniker von Schwindegg, A.-G. Mühldorf, geb. dort 16.10.76, wea. Diebstahls u. Betrugs auf Anord. des I. A.-G. Ebersberg, wohin abzuliefern (D 247).

München 11 12/4 1902. K. Staatsanwalt.

3159. **Wiedemann** Wilhelm, verh. Tagelöhner, geb. 11.1.52 in Kullendorf in Baden (mittelgroß, Haare n. Schnurrbart blond, an der rechten Stirnseite ein ziemlich großes rotes Mal; hellbrauner Hadelock, gelber weicher Filzhut), wea. Betrugs i. K. Einl.-Ort: hief. A.-G.-Gef.

Saulgau (Württ.) 9/4 1902. K. Amtsgericht.

3160. **Rick** Alois, led. Bauer u. Tagelöhner von Hausen, B.-M. Mellrichstadt, geb. dort 10.3.86 (1,65 bis 1,68 m, unterseht, kräftiger Körperbau, blonde Haare, besserer Arbeitsanzug, keines rundes weiches Filzhütchen; ein Dammen verbunden), wea. Unterschlagung auf Anord. des I. A.-G. Mellrichstadt. Einl.-Ort: nächstes Ger.-Gef. Sofortige Nachricht erbeten (A 225).

Schweinfurt 12/4 1902. K. Staatsanwalt.

3161. **Gölb** Josef, Handwerksburche von Morbach oder Warbach (G. R., 1,60-1,65 m, unterseht, Backen- u. Schnurrbart blond; schlechte abgetragene graue Arbeitskleider, grauer weicher alter Filzhut, Schmirnsche, ohne Stod u. ohne Gepäc), wea. Diebstahls (9183).

Mosbach (Baden) 12/4 1902. Gr. Amtsgericht.

3162. **Müller** Stephan, led. Knecht, Inhaberstell des I. b. 3. Auf-Nats., G. Komp., von Schwabmühlhausen, B.-M. Schwabmünchen, geb. dort 26.11.77 (1,59 m, schlant, blonde Haare, bartlos, Narbe an der linken Kopfsseite, entfernte sich in Uniform), wea.

Fahrenflucht u. a. Einl.-Ort: hief. Kanton aufstalt (1192).

Augsburg 12/4 1902. Gericht der 2. D. 3163. **Rios** Geora, led. Schneider u. Tagelöhner von Erl. Bez.-G. Ruffein, Tirol, geb. 31.3. Kiefersfelden, B.-M. Rosenheim, wea. Betrugs Anord. des I. A.-G. Traunstein (206).

Traunstein 12/4 1902. K. Staatsanwalt.

3164. **Wayer** Bouffajans, Tagelöhnersohn von Burg, geb. 6.10.88, wea. Diebstahls auf Anord. A.-G. Augsburg. Einl.-Ort: nächst. A.-G.-Gef. (B 23).

Augsburg 12/4 1902. K. Staatsanwalt.

3165. **Baum** Karl, led. Provisionsreisender Rosenheim, geb. 28.10.68 in Umberg, wea. u. a. auf Anord. des I. A.-G. Schrobenthamen Ort: nächstes A.-G.-Gef. (B 23).

München 11/4 1902. K. Staatsanwalt.

3166. **Friedrich** Christian Heinrich Gottlieb, geb. 12.6.50 in Langeviesien, Schwarzburg-Sachsen (1,81 m, graumeliertes Vollbart; grau vorn übergebogen, zeigt nurhinges Weizen Sprache, spricht schnell), wea. Diebstahls u. sofortige Mitteilung zu den diebigen 11/2 15 - erbeten.

Frankfurt a/M. (Kreuzen) 4/4 1902. K. Staatsanwalt.

3167. **Wylter** Julius, verh. Kaufmann in Gassen, Schweiz, geb. 16.8.71, wea. Urkunden auf Anord. des I. A.-G. München I. Einl.-Ort: hief. Vdg.-Gef. am Anger (IX 243).

München 11 14/4 1902. K. Staatsanwalt.

3168. **Bollinger** Wilhelm*, led. Väder u. Schmied von Diefenhofen, Canton Thurgau, geb. 23.9.59 (1,74 m, dunkle Haare, dunkler bart, gelbliche Gesichtsfarbe, große braune Augen, mangelhafte Zähne, vorgebeugte Haltung, schweizerischer Dialekt mit B.-bayerischen, hütet stark infolge eines Unfalls wegen eines Eingeweide-Bruchs ein forum; alte Sportsmütze, blauer Arbeitsanzug, blaue Cheviotboje, welche 3 Gegenstände e. im I. Landesgefängnis dahier beschäftigtster monteur gestohlen hat; vielleicht trägt er über blauen Arbeitsmittel noch eine graue Gefängnis-innen auf dem weißen Futter mit K. L. R. gef. runderlederne Stiefel, Socken, weiße Unterwäschen je mit K. L. R. bezeichnet) ist am 18. als Gefangener hier entwichen u. Einl.-Ort: Landesgef.

Kottenburg a/Kedar (Württ.) 14/4 1902. K. Landesgefängnis.

*) Zul. VIII/1901 (Landesverweisung).

Zum Strafvollzug ist zu verurteilen

3169. **Stening** Martin*, verh. Tagelöhner Fühlholzen, Gde. Massenhausen, B.-M. Freudenfeld, geb. dort 11.11.65; Art. v. 25.2.1902; wea. Betrugs auf Anord. des I. A.-G. Weingries. Einl.-Ort: Gefängnisanstalt (B. II.-B. Nr. 153).

München I 8/4 1902. K. Staatsanwalt.

*) Zul. 8/659 (1902).

Ausforschungen.

3170. **Schöhlen** wurde dahier am 29. od. 30.3.1902 abends 1 älterer goldener Damenring mit goldener, am Rande mit Rosen verzierten Wärtchen, auf

welchem die Buchstaben „U M“ eingraviert (C 349).

Würzburg 11/4 1902. K. Staatsanwalt.

3171. **Gesohlen** wurde in der Nacht vom 1. auf 2.14.02 dem Arbeiter Johann Sacreppa im Gasthause zum weißen Kreuz in Innsbruck von einem Schlafkollegen 1 schwarzer Kammgarnanzug i. B. von 30 Kronen, 1 Ankerremontourbrü mit weißmetallener Baugesetzte i. B. von 38 Kronen, sowie 1 gelblebernes Geldtäschchen mit 2 Abteilungen u. 10 Kronen Scheidemünze. Dieses Diebstahls ist dringend verdächtig Anton **Waier** (Maier), (Mlet), Stummhaffter, angeblich aus Venz. Derselbe ist ca. 26-28 J. alt, von mittelgroßer oder kleinerer unterlegter Statur, hat volles gut aussehendes Gesicht, kleinen blonden Schnurrbart u. trägt ein rotgestreiftes Madradfahrerhemd ohne Kragen. Anton Waier ist auszuforschen u. hierzu zu liefern (G. Zl. Vr. VIII 27192).

Innsbruck (Tirol) 8/4 1902.

M. f. Landesgericht Abt. VIII. Unt.-Richter.

3172. **Unbekannter**, angebl. **Wischoff Max**, Wertmeister von Schwab.-Hall (30-35 J., mittelgroß, stark unterleib, blondes Haar, dunkelblonder Schnurrbart, kleine stehende Augen, schwäbischer Dialekt; schwarzer weicher Filzhut, brauner Sackanzug) hat in einem Hotel in Erlangen eingemietet, verschiedene Vorpiegelungen gemacht u. ist ohne Bezahlung der Rechnung verschwunden (423).

Erlangen 12/4 1902. Amtsanwalt (Stadt).

3173. **Unbekannte**, angebl. **Müller Elise**, Sekretärswitwe von Dresden (36 J., zieml. groß, bager, sächs. Dialekt; graues Kleid; führte in einem Korbe eine Kasse mit sich; erhielt Geldbriefe aus Dresden; erzählte viel von einer Schwester, die Hofbuchhändlerin in Dresden sein soll), mietete sich mit einem ungef. 7-10jährigen, mit Jägerjoppe und Lederhose bekleideten Knaben im Dezember 1901 im Café Königsplatz in Augsburg ein und verschwand mit Hinterlassung einer Rechnung von 19.-

Augsburg 12/4 1902. Amtsanwalt (Stadt).

3174. (**Reisegebschwinder**.) **Unbekannter**, ca. 30 J., welcher unter dem Namen des seit Juli 1837 ununterbrochen in Grasbrunn, N.-M. München I, bediensteten Erdarbeiters Peter **Gröbmaier** von Holzham, N.-M. Nibling, reist u. sich auf dessen Namen im September 1900 Heimatschein u. Arbeitsbuch unredlichzeitig verschafft hat, erschwandete sich am 1. März 1902 in Tittmoning Reiseunterstützung (Schube) (90 T 2).

Vaufen 10/4 1902. Amtsanwalt f. Tittmoning.

*) Siehe 30/2836 (1902).

3175. **Etich Elise**, led. Arbeiterin von Nürnberg, geb. dort 11.9.81, ist in das Arbeitshaus St. Georgen einzuschaffen.

3176. **Wörich** Adolf Karl Julius, led. Schreiber, geb. 25.9.65 in Waagen, ist in das Arbeitshaus Nebdort einzuliefern. Drabtnachricht anber.

Nürnberg 8/4 1902. Stadtmagistrat.

Am Ermittlung und Bekanntgabe des Aufenthalts nachbezeichneter Personen wird ersucht:

3177. **Weier** Christian, led. Erdarbeiter von Nellingen, O.-M. Blaubeuren, geb. dort 24.1.78, weg. Landfriedensbruchs u. a. (318 F101).

Nürnberg 24/2 1902. N. Unt.-Richter I.

3178. **Bauer** Georg, verb. Schreiner von Jürth (1,74-1,76 m, starker, kräftiger Körperbau, bleiches Aussehen, grane Augen, schwarze Haare, rötlicher Vollbart; auf einem der beiden Unterarme sind die Buchstaben J. B. u. die Jahreszahl 1892), als Zeuge. Jürth 8/4 1902. N. Unt.-Richter.

3179. **Burgmaier** Thomas, led. Knecht, geb. 3.12.72 in Belschhofen, N.-M. Dachau, weg. Betrugs (311). Dachau u 9/4 1902. Amtsanwalt.

3180. **Treher** Ednard, led. Bräuer von Zingmüll, N.-M. Wertingen, geb. dort 5.3.85, weg. Diebstahls (S 144).

Sonthofen 9/4 1902. Amtsanwalt.

3181. **Guhle** Sofie, led. Fabrikarbeiterin von Oberdorf, O.-M. Neresheim, geb. 14.3.77 in Augsburg, als Zeugin (D 118).

Augsburg 9/4 1902. N. Unt.-Richter.

3182. **Friedl** Anna, led. Kleidermacherin von Augsburg, geb. dort 22.8.76, weg. Betrugs, u.

3183. **Stettner** Maria, 31 J., led. Ausbilstellnerin, zuletzt in Augsburg, als Zeugin (A 174);

3184. **Höfle** Lorenz, verb. Tagelöhner von Schwabegg, N.-M. Schwabmünchen, geb. dort 10.8.70, weg. Diebstahls (D 1037).

Augsburg 9/4 1902. N. Staatsanwalt.

3185. **Gerold** Josef, verb. Monteur, geb. 21.7.76 in Staßach, N.-M. Weilheim, weg. Unterschlagung (240).

Kempten 10/4 1902. Amtsanwalt (Stadt).

3186. **Groll** Georg, led. Bierbrauer von Oberstotzingen, O.-M. Ulm, Württ., geb. dort 22.4.78, weg. Unterschlagung (1:332).

Augsburg 9/4 1902. Amtsanwalt (Stadt).

3187. **Leokur** (Leifkye) Heinrich, Ubrmacher u. Goldarbeiter von Cham (ca. 56-58 J., gut mittelgroß, nicht zu stark, etwas rote Nase; dunkler Leberzieher, grünlicher Hnt), weg. Diebstahls (C 203).

Regensburg 10/4 1902. N. Staatsanwalt.

3188. **Schöttl** Anna, led. Kellnerin, geb. 18.1.82 in Friedberg, weg. Betrugs (525).

Kempten 7/4 1902. Amtsanwalt (Stadt).

3189. **Auer** Josef, led. Knecht von Dirmbach, N.-M. Riesbad, geb. 24.6.77 in Fischbachau, Ode. Schliersee, N.-M. Riesbad,

3190. **Schwab** Josef Leonhard Bernhard, led. Tagelöhner u. Erdarbeiter von Burgstall, N.-M. Meran, Tirol, geb. dort 5.9.68, beide weg. Betrugs (108, 150).

Legersheim 10/4 1902. Amtsanwalt.

3191. **Graf** Josef*, led. Tagelöhner von Sollbach, N.-M. Nading, geb. 20.2.86 in Leonberg, N.-M. Vurgelengsfeld, weg. Verbr. des Diebstahls (1, 22 C).

Regensburg 8/4 1902. N. Staatsanwalt.

*) Zbl. 156/12408 (1901).

3192. **Gebhard** Otto, led. Tagner, geb. 2.10.78 in Kenbänjel, Ode. Kitzel, N.-M. Waldmoor, N.-M. Homburg, zuletzt in Neunkirchen, Kreis Tübingen, Hgb. Frier, Freuden, weg. Diebstahls (1880).

Homburg (Hals) 11/4 1902. Amtsanwalt.

3193. **Ertl** Mathias, led. Erdarbeiter, geb. 1.12.76 in Trausnitz, N.-M. Nabburg, als Zeuge (448101).

Burg 4/4 1902. Amtsanwalt (Stadt).

3194. **Zedlmaier** Michael, led. Tagelöhner von Breitötting, Ode. Wörth, N.-M. Erding, geb. 20.9.71 in Bruck, weg. Diebstahls (XI 308).

München I 11/4 1902. N. Staatsanwalt.

3195. **Schäfer** Victoria, Dienstmagd, geb. 26.11.73 in Oberriedberg, B.-M. Brückenau (1,50–1,55 m, unterlegt, dunkle Haare, gefundes volles Gesicht), weg. Diebstahls (22658 A I 172).

M a n n h e i m (Baden) 1044 1902. Staatsanwalt I

3196. **Sidel** Regine*, led. Fabrikarbeiterin von Nürnberg, geb. 1.4.82 in Weilugrietz, als Zeugin (120 II).

M s c h a f f e n b u r g 1044 1902. R. Staatsanwalt.

*) Zul. 15912671 (1901).

3197. **Stapler** Josef, Reisender, früher in Halle a/S., weg. Betrugs (J 5021401).

D a r m s t a d t (Hessen) 1044 1902.

3198. **Stegbauer** Louise, led. Kellnerin von Rain, B.-M. Straubing, geb. 22.2.75 in München, weg. Diebstahls (C 317).

R e g e n s b u r g 1044 1902. R. Staatsanwalt.

3199. **Schmeier** Markus, led. Hafner u. Erbsarbeiter von Roth a/S., geb. dort 7.2.77, weg. Körperverletzung (C. 220).

M ü n c h e n II 1244 1902. R. Staatsanwalt.

3200. **Sales** Johann Michael, led. Metallbruder von Birndorf, geb. dort 7.1.77, weg. Notzuchtversuchs u. a.

F ü r t h 1344 1902. R. Unt.-Richter.

3201. **Schl** Josef*, led. Oberkellner von München, geb. dort 3.8.74, weg. Betrugs (123 C).

R e g e n s b u r g 1244 1902. R. Staatsanwalt.

*) Zul. 2111603 (1902).

3202. **Snob** Karoline, led. Kellnerin von München, geb. 18.10.65 in Kasan, weg. Betrugs (C 1815);

3203. **Sandmeier** Gustavus, led. Schlosser von München, geb. dort 18.2.82, weg. Betrugs (D 314);

3204. **Szabados** Alexander, led. Schlosser von Hofenau (Rozsony6), Comitat Gömör (Comitat-Sib: Rina-Szombat), Ungarn, geb. dort 1.2.73, weg. erschwertem Hausfriedensbruchs u. a. (D 41).

M ü n c h e n I 1344 1902. Staatsanwalt.

3205. **Graneli** Hermann, led. Schriftfeger von Schwäbisch-Gmünd, geb. dort 1.2.82, weg. Unterschlagung (203).

L i n d a u 1244 1902. Staatsanwalt (Stadt).

3206. **Hümmer** Adam, Jüngerer von Staffelfeld, geb. dort 10.5.74, weg. Unterschlagung (VI 247);

M ü n c h e n I 1244 1902. R. Staatsanwalt.

3207. **Jobbauer** Josef, Mühlgehilfe von Albstättgen, geb. 19.2.70 in Mündham, A.-G. Simbach, B.-M. Wartkirchen, weg. Körperverl. (246).

M ü n c h e n 1244 1902. Staatsanwalt f. Starnberg.

3208. **Vogel** Alfred Leopold, led. Kaufmann von Letztang, Württ., geb. dort 15.6.76, weg. Unterschlagung u. a. (D 1446).

R ü r n b e r g 1244 1902. Staatsanwalt (Stadt).

3209. **Weinberger** Maria, led. Dienstmagd von Traunstein, geb. 13.9.76 in Ludwigsfeld, A.-G. München II, weg. Diebstahls (B 103).

R o s e n h e i m 1044 1902. Staatsanwalt B.

3210. **Harms** Anton, led. Schneider von Lidenburg, geb. dort 13.10.72, weg. Betrugs (A 1786).

M ü n c h e n I 1444 1902. Staatsanwalt.

Widerrufe.

| | | |
|---|--|---------------------------|
| 1895: 3755. | 1897: 7333. | 1898: 9249, 10314. |
| 1899: 2234, 5979, 9477. | 1900: 4951, 7136, 11139, 11140, 11141, 12609. | |
| 1901: 950, 1322, 3877, 6262, 8473, 8830, 9444, 9951, 9952, 10083, 11286, 12327, 12387, 12428, 12611, 12651. | | |
| 1902: 12, 17, 309, 1068, 1166, 1282, 1446, 1471, 1717, 1722, 1761, 1814, 1900, 2129, 2184, 2207, 2281, 2292, 2316, 2330, 2401, 2459, 2467, 2560, 2579, 2584, 2585, 2600, 2665, 2735, 2746, 2779, 2804, 2813, 2827, 2832, 2906, 2954, 2979, 2990, 3004, 3015, 3022. | | |

Alphabetische Recapitulation der Namen.

| | | | |
|--|------------------------------------|---------------------------------------|---|
| Anebrofi Andreas . . . 3142 | Friedl Anna . . . 3189 | Lang Tobias . . . 3152 | Schwabl Josef Leonh. Bernbard . . . 3190 |
| Auer Josef . . . 3189 | Gebhard Otto . . . 3192 | Legrou Jakob . . . 3140 | Sedmaier Michael . . . 3194 |
| Schmeier Markus . . . 3199 | Göbl Josef . . . 3161 | Lebner Ludwig . . . 3146 | Sidel Regina . . . 3196 |
| Sales Joh. Michael . . . 3200 | Gerold Josef . . . 3185 | Lecker Heinrich . . . 3187 | Stapler Josef . . . 3191 |
| Bauer Georg . . . 3178 | Snob Karolina . . . 3202 | Mair Anton . . . 3171 | Stegbauer Louise . . . 3198 |
| Baur Karl . . . 3165 | Grabhammer Mar. . . 3147 | Mayr Bonifazius . . . 3164 | Seitner Maria . . . 3182 |
| Böhm Mathilde . . . 3183 | Graneli Hermann . . . 3205 | Meier Christian . . . 3177 | Sich Elise . . . 3171 |
| Bischoff Mar . . . 3172 | Gröbmaier Peter . . . 3174 | Meimeth Ernst . . . 3141 | Streitwieser Karl . . . 3158 |
| Bollinger Wilhelm . . . 3168 | Groll Georg . . . 3186 | Meth Richard . . . 3160 | Szabados Alexander . . . 3204 |
| Burgmeier Thomas . . . 3179 | Großmann Karl . . . 3185 | Müller Elise . . . 3178 | Tranquillini Johann . . . 3141 |
| Dobl Josef . . . 3201 | Harms Anton . . . 3210 | Müller Stephan . . . 3162 | Ulrich Adolf Karl Jul. . . 3174 |
| Dreber Eduard . . . 3180 | Häberlein Karl . . . 3148 | Roll Anton . . . 3153 | Vogel Alfred Leopold . . . 3208 |
| Einsiedel Christian . . . 3144 | Hümmer Adam . . . 3206 | Reugberger Josef . . . 3151 | Weinberger Maria . . . 3204 |
| Engler Erwin . . . 3145 | Jobbauer Josef . . . 3207 | Röhl Lorenz . . . 3184 | Wiesemann Wilhelm . . . 3156 |
| Engle Cosse . . . 3181 | Kay Tobias . . . 3155 | Rosenkranz Heinrich . . . 3154 | Wpler Julius . . . 3167 |
| Ernst Josef . . . 3191 | Keller Andreas . . . 3186 | Sandmeier Gustavus . . . 3208 | Wimbauer Maria . . . 3138 |
| Ertl Mathias . . . 3193 | Kienig Martin . . . 3169 | Schäfer Victoria . . . 3195 | Wimbauer Otto . . . 3137 |
| Ehrlich Christ. Feinr. . . 3166 | Kloo Georg . . . 3163 | Schäfer Anna . . . 3188 | Zagler Georg . . . 3157 |
| Goitbold . . . 3166 | Kric Alois . . . 3160 | Schäfer Johanna . . . 3156 | Zistler Andreas . . . 3136 |
| Häcker Dittlie . . . 3134 | Kuckara Valentin . . . 3149 | Schmidt Elise . . . 3157 | |

Dr. **Wilde**'sche Buchdruckerei (Gebr. **Barcus**) Bräunchen.

Bayer. Central- Polizei - Blatt.

Herausgegeben von der k. Polizei-Direktion München.

Gerichtliche Haftbefehle.

e bezeichneten Personen sind an die verfolgenden Behörden — **Militär-Arrestanten an die k. Militärbehörde (Bezirks-Commandos ausgeschlossen)** — abzuliefern, wenn nicht ausdrücklich andere Bestimmung getroffen ist.

3211. **Doblanst** Wilhelm Theodor, led. Seemann u. Fockinger, B.-A. Gunzenhausen, geb. 22.1.82 in rud. B.-A. Roding, weg. Betrugs auf Anord. des A.-G. Schwandorf (39).
Burglengenefeld 144 1902. Amtsanwalt für Schwandorf.

3212. **Dengl** Bartholomäus*, led. Dienstknecht u. Oberbergföhrer, A.-G. Neumarkt a/Rodt, B.-A. Rühlsdorf, geb. dort 12.4.74, weg. Betrugs auf Anord. des k. A.-G. Ebersberg. Einl.-Ort: hies. Gef. an der Saaderstr. (D 274).

München II 144 1902. k. Staatsanwalt.
*) Zul. 392787 (1902).

3213. **Geck** Johann, led. Erdarbeiter, geb. 19.10.72 u. Neubor, Gde. Altmanndorf, B.-A. Geroldshofen, geg. Bedrohung auf Anord. des k. A.-G. Volkach. Einl.-Ort: nächstes Ger.-Gef. Sojortige Nachricht erbeten (B 306).

3214. **Muser** Georg, led. Knecht, geb. 10.5.68 in oblig. B.-A. Ebermannstadt, zuletzt in Geroldshofen, geg. Verbr. des Betrugs auf Anord. des k. A.-G. Geroldshofen. Einl.-Ort: nächstes Ger.-Gef. (B 320).
Schweinfurt 144 1902. k. Staatsanwalt.

3215. **Huger** Rosmas, Eisenbahnarbeiter von Weheim (ungef. 40 J., klein, schwarzer Schnurr- u. Knechtbart; grünlicher Filzhut, grüner Knuffack) u. offen angebl. Ehefrau

3215 a. **Huger** Friederike (ungef. 40 J., groß, blond, mager, führt am Rücken einen Tragrafb mit G.), weg. Verbr. des Diebstahls auf Anord. des k. A.-G. Mordlingen, wohin abzuliefern. Die Namen der beiden Thäter sind falsch, ebenso ihre Papiere (A 11).

Neuburg a/D. 144 1902. k. Staatsanwalt.

3216. **Kraupner** — auch **Sehrer** — Therese, Wundlerin von Fichtelberg, B.-A. Bayreuth, geb. dort 27.2.58. Einl.-Ort: nächstes A.-G.-Gef. (VII 315).

3217. **Wieden** Wenzel, verh. Porzellanmaler von Oberbaunstellen, B.-A. Böhmisch-Leita, geb. 23.5.75. Einl.-Ort: Gef. an der Gruffstr. hier (IX 230).
Weg. weg. Unterschlagung auf Anord. des k. A.-G. München I.

München I 144 1902. k. Staatsanwalt.

3218. **Weylein** Josef, verh. Reisender von Et. Landt, Gde. Kentschwald, B.-A. Weigenburg, geb. dort 23.2.60, weg. Betrugs i. R. u. a. auf Anord. des k. A.-G. München I. Einl.-Ort: hies. A.-G.-Gef. an der Gruffstr. (VII 236).
München I 154 1902. k. Staatsanwalt.

3219. **Aurz** Friedrich, led. Schreiner, geb. 22.4.74 in Buchenbach, württ. A.-G. Künzelsau (mittelgroß, kräftig, rötliche Haare, rötlicher kleiner Schnurrbart, im Gesicht u. an den Händen Sommerprossen, auf der linken Wange eine log. Linse; oben eingedrückter schwarzer weicher Filzhut, dunkelblauer Joppenanzug; Nickeluhr ohne Uhr; führt eine größere Summe gestohlenen Geldes bei sich u. treibt sich verumt. in den angrenzenden Oberämtern herum), w. Diebstahls. Heidenheim (Württ.) 144 1902. k. Amtsgericht.

3220. **Ott** Simon, led. Sattlerlehre von Förring, A.-G. Ingoßstadt, geb. 25.3.88 in Traunstein, weg. Diebstahls auf Anord. des k. A.-G. Ingoßstadt. Einl.-Ort: nächstes A.-G.-Gef. (B 281).
Eichstätt 124 1902. k. Staatsanwalt.

3221. **Böttl** Mathias, led., ehem. Güttler, von Eghann, Gde. Griesstätt, A.-G. Wasserburg, geb. dort 19.7.58, weg. Verg. w. d. öff. Ord. auf Anord. des k. A.-G. Wasserburg. Einl.-Ort: nächstes A.-G.-Gef. (237 C).

Traunstein 134 1902. k. Staatsanwalt.

3222. **Voraba** Theodor*, Dienstknecht, geb. 4.1.72 in Jechona, Kr. Groß-Strehlik, Nbg. Eyveln, Schlesien (mittelgroß, dunkle Haare), weg. Diebstahls u. Betrugs auf Anord. des k. A.-G. Leutrich, wohin abzuliefern (L 53).

Leutrich (Württ.) 124 1902. Amtsanwalt.

*) Siehe 665080 u. 1219485 (1901).

3223. **Höder** Julius, verh. Reisender, geb. 8.5.61 in Vandsbut, weg. Betrugs i. R. auf Anord. des k. A.-G. München I. Einl.-Ort: hies. Gef. am Anger (V 40491).

München I 144 1902. k. Staatsanwalt.

3224. **Schwayer** Johann, led. Tagelöhner von Ebersberg, geb. 14.7.61 in Grating, A.-G. Ebersberg,

3225. **Janli** Josef*, led. Tagelöhner von Neuburg a/Don. B.-A. Passau, geb. 11.3.65 in Tiefendobl, Gde. Eberschwärzenbach, A.-G. Griesbach, beide w. Unterschlagung auf Anord. des k. A.-G. München II (340549).

München II 94 1902. Amtsanwalt.

*) Zul. 15842302 (1901).

3226. **Schwoigert** Georg Simon, led. Tagelöhner u. Erdarbeiter von Weidenbach, geb. 8.11.71 in Triesdorf, B.-A. Neuchwangen, weg. Unterschlagung auf Anord. des k. A.-G. Nürnberg (E 103).
Nürnberg 144 1902. Amtsanwalt (Land).

3227. **Vogel** Johann Friedrich, led. Schuhmacher von Gressen. N.-A. Regnis, geb. 26.10.82 in Erlangen, weg. gef. Körperverletzung auf Anord. des f. N.-G. Würzburg. Einl.-Ort: hief. Vdg.-Gef. (C 300).
Würzburg 144 1902. N. Staatsanwalt.

3228. **Wasserbauer** Johann, led. Schuhmacher von Ergolding, geb. 24.6.84 in Künfelsofen, Gde. Oberglain N.-A. Landshut.

3229. **Weystein** Georg, led. Eisendreher, Schlosser von Landshut, geb. dort 7.6.82, beide weg. Einbruchdiebstahls auf Anord. des f. Unt.-Richters I. Einl.-Ort f. beide: hief. Gef. am Anger (Tab.-Nr. 34 N.-A. Nr. IX 214).
München I 144 1902. N. Unt.-Richter C.

3230. **Zöllner** Michael, Inf. der 10. Komp. I. 11. Inf.-Rgt.s, Schirmmacher, geb. 22.4.77 in Neustadt a/Rh. (1,65^m m, unterliebt, braune Haare, Bartansatz, kleiner Mund, Narbe im Gesicht, linker Unterarm tätowiert), weg. Fahnenflucht Einl.-Ort: Deutschhansgef. Rürnberg (1245).
Rürnberg 144 1902. Gericht der 5. Division.

3231. **Zieringer** Josef, led. Dienstknecht von Oberhörbach, Gde. Haarbach, N.-G. Griesbach, geb. dort 8.9.75, weg. Betrugs auf Anord. des f. Vdg. Traunstein, wohin abzuliefern (D 157);

3232. **Zotinger** Josef, led. Tagelöhner von Weitzweis, Gde. Vogling, N.-G. Traunstein, geb. dort 3.3.72, weg. Urkundenfälschung auf Anord. des f. N.-G. Traunstein (319 C);

3233. **Gruber** Jakob, led. Müller von Renkirchen St. Blut, B.-A. Kösting, geb. dort 27.9.58, weg. Verbr. des Diebstahls auf Anord. des f. N.-G. Reichenhall (C 290). Einl.-Ort f. beide: nächstes N.-G.-Gef.
Traunstein 154 1902. N. Staatsanwalt.

3234. **Zherer** Otto, led. Schweizer von Berg, B.-A. Gernerseheim, geb. dort 23.4.74, weg. Hausfriedensbruchs auf Anord. des f. N.-G. Dornburg (O 56).
Dornburg a/M. 144 1902. Amtsanwalt.

3235. **Zung** Eduard, led. Schauspieler u. Sänger von Brunel, Tirol, geb. 26.12.75 in Triest, weg. Betrugs auf Anord. des f. N.-G. Klagenberg. Einl.-Ort: nächstes N.-G.-Gef. (589 III).
Münchenburg 134 1902. N. Staatsanwalt.

3236. **Korfschen** Hugo, led. Schneider, geb. 21.6.77 in Cannstatt, Württ., weg. Betrugs. Einl.-Ort N.-G.-Gef. Debringen. Korfschen war taubstumm, hat das Sprechen in der Taubstummenanstalt Bönnigheim. D.-A. Feigheim, erlernt. Er durch im Verlaufe folgender erschwundelter Gegenstände sein 1 ältere silb. Cylinderuhr, auf deren innerem Deck vor die eingepreßte Zahl 4 mit einem Meißer Zahl 1 eingekratzt ist; 1 Haar-Uhrkette an den Enden in Gold gefast, mit Schieber, auf dem die lateinischen Buchstaben F. E. eingraviert sind, u. 1 brauner St. mit Hirschhorngriff.
Debringen (Württ.) 144 1902. N. Amtsgericht.

3237. **Mariani** Alberto, led. Erdarbeiter, geb. 30.4.76 in Borghetto, Italien (1,70—1,75 m, schwarze Haare, Anflug von Schnurrbart), weg. Diebstahl Einl.-Ort: hief. N.-G.-Gef.
Geislingen (Württ.) 144 1902. N. Amtsgericht.

3238. **Höfler** Heinrich, Dienstknecht, geb. 16.11. in Tübingen, Württ., vagierend (39 J., stark mitte groß, unterliebt, dunkler Vollbart; hat vermutlich die unterliegenden Kleidungsstücke, nämlich: 1 braune Blüschent, 1 schwarze Foppe, 1 braune Deckwanne 1 graue Weste, 1 braune Hoje u. 1 ledernen Ledriemen am Leibe), weg. Unterschlagung. Einl.-Ort hief. N.-G.-Gef.

Tetttnag (Württ.) 154 1902. N. Amtsgericht.

3239. **Schloß** Karl, led. Schneider, geb. 17.11. in Balmannsweiler, württ. N.-G. Schorndorf (um 1,70 m, rotblonde Haare, rotblondes Schnurrbart), geht mit dem rechten Fuß stark einwärts, weg. Betrugs. Einl.-Ort: hief. N.-G.-Gef.
M. in (Württ.) 144 1902. N. Amtsgericht.

3240. **Martin** Eduard, verh. Wirt von Lands Pfalz, geb. 22.2.35 in Waldhambach (1,70—1,75) forpult, grau melierte Haare, spitz u. kurz geschnittener Vollbart), weg. Kontraktverbrechen. Einl.-Ort: nächstes Ger.-Gef. (446 A).
Landau (Pfalz) 154 1902. N. Unt.-Richter.

3241. **Gösfried** Babette, geb. Siedler, Eingekerkert von Frankenhofen, N.-G. Badhoe, B.-A. Kaufbeuren, geb. 20.2.73 in Freystadt, N.-G. Neumarkt (Höb) weg. Diebstahls auf Anord. des f. N.-G. Augsburg. Einl.-Ort: nächstes N.-G.-Gef. (A 288).
Augsburg 144 1902. N. Staatsanwalt.

3242. **(Haub.)** Am 14.1.1902 abends ungefähr 9^{1/2} Uhr wurde auf der Straße von Mannheim nach Seckenheim a/Rh. eine kurze Strecke außerhalb des Mannheimer städt. Schlaadhofes ein Mannheimer Arbeiter von 2 Männern (der eine: ungef. 27 J., ungef. 1,75 m, kräftig gebaut, starker dunkler Schnurrbart, Pfälzer Mundart, gewöhnl. Arbeitskleider; der andere: etwas jünger, ungef. einen halben Kopf kleiner, schlanker gebaut, wahrscheinlich bartlos, Pfälzer Mundart, gewöhnl. Arbeitskleider; im Gesicht u. am Halse vermutlich Kratzwunden), überfallen, mit Prügeln u. Boden geschlagen u. herant. Gestohlen wurden ihm: 1 altes zerrissenes schwarzes Ledervortrommaue mit Klappschloß, enthaltend 1 Einmark- u. 3 Zehnpfennigstücke; 1 alte graue, am rechten Knie mit einem Fleck angebeißene Arbeitschose, welche hinten an der

Schulter auf einem aufgenähten Streifen die Buchstaben E. A. M. verchlungen trägt, 1 altes dunkelgraues Halstuch, in welches die vorbezeichnete Hoje eingewickelt war, u. 1 schwarze Samtmütze mit Schild. Sofortige eifrige Fehndung nach den Tätern u. den gestohlenen Sachen erbeten (2407).
Mannheim (Baden) 154 1902.

Ger. Staatsanwalt.
3243. **(Einbrüche in Willen.)** In der Zeit von 20.3.—14.1.1902 wurde in der Nähe von Bad Reichenbach u. Berchtesgaden von einer Diebsbande eine Reihe von Willen erbrochen u. gekündert. Von den Tätern wurde bis jetzt einer ermittelt u. verhaftet. Verdächtig sind 2 weitere Männer, der eine, welcher Johann Primer heißen u. bei Karlsbad, Böhmen beheimatet sein soll: ungef. 28 J., ungef. 1,72 m schlant, schwarze Haare, dunkler Schnurrbart, dunkle

Ausforschungen.

3242. **(Haub.)** Am 14.1.1902 abends ungefähr 9^{1/2} Uhr wurde auf der Straße von Mannheim nach Seckenheim a/Rh. eine kurze Strecke außerhalb des Mannheimer städt. Schlaadhofes ein Mannheimer Arbeiter von 2 Männern (der eine: ungef. 27 J., ungef. 1,75 m, kräftig gebaut, starker dunkler Schnurrbart, Pfälzer Mundart, gewöhnl. Arbeitskleider; der andere: etwas jünger, ungef. einen halben Kopf kleiner, schlanker gebaut, wahrscheinlich bartlos, Pfälzer Mundart, gewöhnl. Arbeitskleider; im Gesicht u. am Halse vermutlich Kratzwunden), überfallen, mit Prügeln u. Boden geschlagen u. herant. Gestohlen wurden ihm: 1 altes zerrissenes schwarzes Ledervortrommaue mit Klappschloß, enthaltend 1 Einmark- u. 3 Zehnpfennigstücke; 1 alte graue, am rechten Knie mit einem Fleck angebeißene Arbeitschose, welche hinten an der

schwacher Vollbart; schwarzer weicher Hut, graulicher Havelock, dunkler Anzug mit heller Hose, der in d e r e, welcher Franz **Schöckel** heißen, früher Student der Theologie gewesen u. ebenfalls bei Karlsbad beheimatet sein soll: 19-20 J., ungef. 164 cm, schlank, bartlos, lichtblonde Haare; schwarzer weicher Hut, mitunter auch grüner schmalkremziger Hut mit Stielbalmfeder, brauner Havelock, dunkles Jackett, hellgestreifte Hose. Schwäbe, Festnahme u. Trahtnachricht erbeten (C 284/291).
Traunstein 15/4 1902. St. Staatsanwalt.

324. **Mittels Einbruchs** u. Einsteigens wurden am 10.4.1902 nachmitt zwischen 2 u. 4 Uhr aus der Behausung der Schafflersebelente Neumann in Leudsdorf, A.-G. Kaufbeuren, von unbekanntem Täter (von schwächlicher Gestalt, da er durch ein Fenster von nur 19 cm Lichtweite eingetreten ist) erlohten: ungef. 230 # Bargeld (bestehend aus 80-190 A in Gelb, 5 silb. Fünfmärkstrücken, das brige in kleinen Silbermünzen) nebst schwarzlebernem Hühnerbeutel mit Bügel u. Klappenverschluss, 2 goldene Öhreringe mit der Jahreszahl 1881 u. den Buchstaben G. N. bezw. M. N., u. 1 Taschenuesser mit schwarzem Hornheft u. 2 Klängen (B 345).
Memmen 12/4 1902. St. Staatsanwalt.

324. **Mittels Einbruchs** wurden in der Nacht vom 8./9.1902 aus dem bei dem Weiler Denkhof, Gde. Kirching, A.-G. Passau, gelegenen Anwesen des Weißbierbrauers Matthias Krenn gestohlen: fast neues Oberbett mit weiß u. rotkarriertem Leberzug u. Gefäß aus blaugrauem weißgestreiftem Strudel L. v. 40 A.; 1 Paar fast neue Herrenausreifeletten mit niederen Absätzen, dieie mit Eisen- u. Zohlen mit Nägeln beschlagen: 1 orangeübertertes Haden-Jackett aus grünem Cheviot; 1 gut erhaltener Hadenanzug aus braunem Cheviot, der Rock mit Amare u. rotkarriertem, Hose u. Weste mit weißem Langstreiftem Unterfutter; 2 fast neue grane Haden-Filzhüte, einer mit Brauenerfeder, der andere mit weißer Flaumfeder; 2 neue sog. Knopfstawatten aus blauem bezw. grünem Atlas; $\frac{1}{4}$ Centner Bries u. einem Zwei-Centnerjäck; ein größeres Quantum Kerse u. 2 Flasden Weißwein (261).
Passau 15/4 1902. St. Staatsanwalt.

324. **Wertvolle Reittelsche** (schwarz überföchten, oder goldener Knopf mit eingelekten blauen Aufsätzen u. Verlen, goldener Ring mit ebensolchem Schmuck. Wert 100 A.) wurde am 9.2.1902 in Heidelberg entwendet oder unterschlagen (10187 D 626).
Heidelberg (Waben) 11/4 1902.
Gr. Staatsanwalt.

324. **Fahrrad „Arnamor“** (schwarzer Rahmen, hinten rückwärtiges Rohr gebrochen ist, gelbe Felgen, verdrerrad mit Stufenbrod-Laufmantel, Hinterrad mit defektem u. mit Leder unterlegtem Kontinental-Laufmantel) wurde in Augsburg gestohlen (C 251).
Augsburg 13/4 1902. St. Staatsanwalt.

324. **(NamenSMißbrauch.) Unbekannter** (angebl. 33 J., 1,75 m, schlank, längl. Gesicht, blonde Haare, sander Schmir u. Sivbart, hohe Stirn, blonde Augenbrauen, gelbe Augen) gibt sich fälschlich in den in Zinnenstadt, B.-A. Sonthofen, wohnhaften eth. Heizer **Franz Josef Oswald** von Oberstdorf, B.-A. Sonthofen, geb. 8.10.74 in Burgberg, B.-A.

Sonthofen, aus, ist im Besitze eines am 3.11.98 vom t. B.-A. Sonthofen für Franz Josef Oswald, Wahnwörter von Oberstdorf, ausgestellten Heimatscheines, u. hat sich am 6.4.1901 vom t. A.-G. München I unter dem Namen Josef Franz Oswald wegen Landstreicherei abstrafen lassen. Bei Betreten Nachricht erbeten.

München 15/4 1902. St. Polizeidirektion.

Um Ermittlung und Bekanntgabe des Aufenthalts nachbezeichneter Personen wird ersucht:

324. **Wehrum** Karl Philipp, verb. Kaufmann von Birmasens, geb. dort 27.2.78, weg. Betrugs (B 128).

Augsburg 11/4 1902. St. Staatsanwalt.

325. **Zimmermann** Karl Friedrich, led. Schlosser von Bayreuth, geb. dort 4.7.77, weg. Widerstands u. a. (A 39).

Bayreuth 12/4 1902. St. Staatsanwalt.

325. **Zwiffler** Helene, geb. Scholl, (Ehefrau von Peter B.), geb. 5.5.60 in Schwegenheim, A.-G. Gernersheim.

325. **Zwiffler** Emilie, ledig, geb. 29.1.81 in Schwegenheim, beide weg. Betrugs (739).

Frankenthal 11/4 1902. Amtsanwalt.

325. **Bongratz** Xaver, led. Brauer von Lederborn, B.-A. Kötzing, geb. 16.1.74 in Kötzing, weg. Hehlerei (III 223).

München 11/4 1902. St. Staatsanwalt.

325. **Bodschiffer** Georg, led. Tagelöhner von Walderbach, B.-A. Roding, geb. 7.8.58 in Danersdorf, Gde. Karlstien, A.-G. Regenstau, B.-A. Stadtambach, als Zeuge (3405/99).

München 11/4 1902. Amtsanwalt.

325. **Düll** Andreas, verb. Müllermeister von Seeraumühle, Gde. Wasserberndorf, A.-G. Scheinfeld, geb. 12.2.71 in Eielsmühle, Gde. Rüdtenhausen, A.-G. Bieientheid, B.-A. Gerolzhofen, weg. Unterschlagung (26 d).

Fürtb 14/4 1902. St. Staatsanwalt.

325. **Turner** Georg, led. Tagelöhner von Donauwörth, geb. 45.67 in Wörnitzstein, A.-G. Donauwörth, als Zeuge (144).

Memmen 12/4 1902. St. Staatsanwalt.

325. **Eble** Adolf, led. Bergolber, geb. 27.6.79 in Labr, Waden, weg. Betrugs (373/901).

München 11/4 1902. Amtsanwalt.

325. **Klotz** Philipp, Agent von Oberstein, Kr. Birkenfeld, Oberndorf, geb. 1.5.41, weg. strafbaren Eigenmüdes (VIII 258).

325. **Schmidhuber** Franziska, led. Dienstmädchen von Gaglbach, A.-G. Pfarrkirchen, geb. dort 18.12.83, weg. Diebstahls (XII 247).

München 11/4 1902. St. Staatsanwalt.

326. **Widmeier** Xaver, led. Tagelöhner von Arnsdorf, B.-A. Egenfelden, geb. 24.1.82 in Holzhänseln, B.-A. Egenfelden, weg. Diebstahls (B 688).

München 11/4 1902. Amtsanwalt.

326. **Vastl** Anniande, led. Dienstmagd von Pirlan, Bez.-G. Alttann, Böhmen, geb. 5.10.84 in Priefel, A.-G. Regen, weg. Diebstahls (B 1288).

München 11/4 1902. Amtsanwalt.

3262. **Segele** Ludwig, led. Schreiner von München, geb. dort 25.2.69, weg. Betrugs (303).
Bad Nibling 144 1902. Amtsanwalt.

3263. **Freundorfer** Anton, led. Metzger von Regensburg, geb. 28.7.73 in Barbing, N.-G. Regensburg II, weg. Sachbeschädigung (862 II).
Landshut 144 1902. R. Staatsanwalt.

3264. **Vorkemeier** Johann Nepomuk*, led. Privatstudierender von Effering, N.-G. Dingolfing, geb. 2.6.74, weg. Betrugs (11).
Regensburg 154 1902. Amtsanwalt I.

*) Zul. 191411 (1901).

3265. **Reichert** Franz, led. Lackierer von Oberaltertheim, N.-G. Würzburg, geb. 24.6.81 in Nürnberg, weg. Diebstahls (C 1224).
Nürnberg 124 1902. Amtsanwalt (Stadt).

3266. **Schäfer** Johann, led. Verleger von Altenheim, bad. B.-A. Dffenburg, geb. dort 20.11.71, weg. Betrugs (C 91).
München II 144 1902. R. Staatsanwalt.

3267. **Zisler** Johann, led. Weber von Lappersdorf, Gde. Oppersdorf, N.-G. Stadthaus, geb. dort 5.12.74, weg. Diebstahlsverdachts (D 294).
Traunstein 134 1902. R. Staatsanwalt.

3268. **Bayerle** Georg, led. Tagelöhner von Mörslingen, N.-G. Höchstädt a.D., B.-A. Dillingen, geb. 10.6.70 in Wertingen, als Zeuge (A 146).
Augsburg 154 1902. R. Staatsanwalt.

3269. **Drexler** Therese, led. Arbeiterin von Minschingen, B.-A. Regensburg, geb. dort 3.10.78, weg. Unterschlagung (D 801).
Nürnberg 144 1902. Amtsanwalt (Stadt).

3270. **Gruber** Simon, led. Bäcker von Trunzing, N.-G. Abensberg, B.-A. Kelheim, geb. 7.3.74 in Train, N.-G. Abensberg, weg. Diebstahls (187).
München II 124 1902. Amtsanwalt.

3271. **Hundt** August*, led. Kaminkehrer von Pahn, Rab. Stettin, geb. dort 20.11.64 (ziemlich groß, schlau, gekaufte schwarze Haare, blaß; Nr. beizkleidung; nennt sich auch August Hippo, Schieber von München), weg. Betrugs (F 228).
München II 144 1902. R. Staatsanwalt.

*) Zul. 3912884 (1902).

3272. **Bendl** Johann*, led. Schneider von Kator Bez.-G. Kuttentberg, Röhmen, geb. dort 16.5.65, weg. Verkehrungsverbindungen (XIII 88):

3273. **Fell** Josef, led. Maler u. Komiker von Augsburg, geb. dort 25.5.64, weg. Nötigungsverbrechen (XIII 88):

3274. **Fischer** Emilie**, led. Dienstmagd von Kareth, B.-A. Stadthaus, geb. 13.12.80 in Abbau, N.-G. Kelheim, weg. Betrugs (II 308).

München I 154 1902. R. Staatsanwalt.

*) Zul. 211614 (1902).

**) Zul. 433134 (1902).

3275. **Jahr** Emil Albert*, led. Cigarrenarbeiter, geb. 20.2.85 in Schmöllu, Sachsen-Altenburg, zul. in Leipzig-Neudorf wohnhaft, weg. Diebstahls (S. P. L. 141101).

Schmöllu (Sachsen-Altenburg) 154 1902.

Verzogl. Amtsanwalt.

*) Zul. 473622 (1901).

3276. **Dofmann** Fritz*, led. Metzger von Regensburg, geb. 30.5.83 in Eißbrunn, B.-A. Stadthaus, weg. Diebstahls (1158 C).
Würzburg 154 1902. R. Staatsanwalt.

*) Zul. 151125 (1902).

3277. **Dierlinger** Franziska*, led. Dienstmagd, geb. 27.10.80 in München, weg. Mietgeld-Betrugs (16400).
Schmöllu (Verzogl. Sachj.-Amt) 154 1902.

Verzogl. Amtsanwalt.

*) Zul. 63371 (1902).

Widerrufe.

1900: 9298, 11199, 11768, 12191.

1901: 4424, 4498, 7014, 8184, 8377, 9838, 9862, 10027, 11854, 12503.

1902: 134, 875, 1029, 1383, 1757, 1775, 2011, 2042, 2192, 2193, 2200, 2414, 2465, 2488, 2542, 2660, 2709, 2737, 2742, 2754, 2818, 2824, 2997, 3007, 3008, 3044, 3062, 3067, 3175.

Alphabetische Recapitulation der Namen.

| | | | | | | | |
|----------------------------|------|--------------------------|------|-----------------------------|------|---------------------------|------|
| Bäckischer Georg . . . | 3254 | Segele Ludwig . . . | 3262 | Vahl Konigunde . . . | 3161 | Unger Friedricke . . . | 3011 |
| Bayerle Georg . . . | 3268 | Seh Johann . . . | 3213 | Vahl Matthias . . . | 3221 | Unger Kosmas . . . | 3011 |
| Bendl Johann . . . | 3272 | Sofmann Fritz . . . | 3276 | Viehmeier Faber . . . | 3260 | Vogel Johann . . . | 3011 |
| Bieringer Josef . . . | 3231 | Hundt August . . . | 3271 | Bongrat Kaver . . . | 3253 | Friedrich . . . | 3011 |
| Denzl Bartholomäus . . . | 3212 | Jahr Emil Albert . . . | 3275 | Porada Theodor . . . | 3226 | Wackerbauer Johann . . . | 3011 |
| Düll Andreas . . . | 3255 | Koch Philipp . . . | 3258 | Primer Johann . . . | 3243 | Wehrum Karl Philipp . . . | 3011 |
| Dierlinger Franziska . . . | 3277 | Korichen Hugo . . . | 3236 | Haber Julius . . . | 3223 | Weglein Georg . . . | 3011 |
| Doblanoff Wilhelm . . . | 3211 | Kraupner Therese . . . | 3216 | Meidert Franz . . . | 3265 | Wieden Benzel . . . | 3011 |
| Drexler Therese . . . | 3269 | Kurz Friedrich . . . | 3219 | Röhler Heinrich . . . | 3238 | Jankl Josef . . . | 3011 |
| Dürner Georg . . . | 3256 | Vorkemeier Job. Nep. . . | 3264 | Rippen August . . . | 3271 | Jänner Michael . . . | 3011 |
| Ehle Adolf . . . | 3257 | Vohrer Therese . . . | 3216 | Scheff Franz . . . | 3243 | Zimmermann Karl . . . | 3011 |
| Fell Josef . . . | 3273 | Mariani Alberto . . . | 3237 | Schäfer Johann . . . | 3266 | Friedrich . . . | 3011 |
| Fischer Emilie . . . | 3274 | Martin Eduard . . . | 3240 | Scheer Otto . . . | 3234 | Zisler Johann . . . | 3011 |
| Freundorfer Anton . . . | 3263 | Mebstein Josef . . . | 3218 | Schley Karl . . . | 3239 | Zung Eduard . . . | 3011 |
| Gallaager Josef . . . | 3232 | Moser Georg . . . | 3214 | Schmidhuber Franziska . . . | 3259 | Zwifler Emilie . . . | 3011 |
| Göbfried Babette . . . | 3241 | Oswald Franz Josef . . . | 3248 | Schwager Johann . . . | 3224 | Zwifler Helene . . . | 3011 |
| Gruber Jakob . . . | 3233 | Oswald Franz Josef . . . | 3248 | Schweiger Georg . . . | 3226 | | |
| Gruber Simon . . . | 3270 | Ott Simon . . . | 3220 | | | | |



Herausgegeben von der k. Polizei-Direktion München.



3278. **Zebal** (auch **Seball** u. **Geball**) Johann, neben abgebildet, Kutscher, auch Schlosser, von Krainburg (Kranj), Krain, geb. 1.5.78 in Wien, kath., ledig, in Oesterreich mehrf. weg. Diebstahls vorbestraft, ist hier in Nürnberg wegen eines in der Nacht vom 10./11.3.1902 in Dachstammern mittels Einbruchs begangenen Diebstahls von Wäsche u. anderen Kleidungsstücken verhaftet. Bei dem hiesigen Diebstahl hat angebl. auch **Josef Grill** aus der Schweiz mit Zebal zusammengearbeitet. In Baffau wurde Zebal bei der Zollrevision am 11.3.1902 nachts festgenommen, als er einen Sack mit gestohlenen Gegenständen



über die Grenze bringen wollte. In Begleitung des Zebal befand sich hierbei ein Franz **Lederer**, geb. 79 in Salzburg, welcher gelassen ist.

In dem Sack, welcher dem Zebal in Baffau abgenommen worden ist, befanden sich außer den Nürnberg gestohlenen Sachen noch Gegenstände, deren Herkunft nicht festgestellt ist, insbesondere: 1 ein u. braun farrierter (sog. gesteinelter) Anzug, 1 grüner Anzug mit grünem Futter, 1 weiß u. rotbraun gemarte (gesteinelte) Winterhose, 1 graue Zoppe, 1 rotbraune Weste, 1 grüner Leibriemen mit der Aufschrift „Gut Heil“ u. mit dem Turnerschild, 1 Leibgurt mit rotbrauner Einfassung u. 2 Schnallen, 1 Photographie, hergestellt von Josef Schmid in Stuttgart, Tübingerstraße 20, darstellend eine Komiker-Gesellschaft (3 Damen u. 5 Herren), 1 Griff von einem Hühnerhalter mit braunem Leder mit Nr. 15874, Händholzschächtelchen mit 1 Bild „St. Maria Langendorf“, 1 Vereinszeichen mit den Farben schwarz, rot, u. 1 schwarzer Bleistift mit der Aufschrift „John Bull“. Es wird um Spähe u. Nachricht ersucht. Bemerkt wird, daß der Verhaftete im Jahre 1901 sich auch in Frankreich u. England aufgehalten (113).

Nürnberg 18/4 1902.

K. Unt.-Richter II.

Gerichtliche Haftbefehle.

Die bezeichneten Personen sind an die verfolgenden Behörden — **Militär-Arrestanten an die nächste Militärbehörde (Bezirks-Commandos ausgeschlossen)** — abzuliefern, wenn nicht ausdrücklich andere Bestimmung getroffen ist.

3279. **Wübel** Heinrich, led. Schlosser von Alttötting, h. 3.7.82 in Untereutirchen, A.-G. Alttötting, weg. nebstahls auf Anord. des k. A.-G. Trostberg. Einl.-Ort: nächstes A.-G. Drabingnachricht (25).

Traunstein 15/4 1902. Amtsanwalt f. Trostberg.

3280. **Wietner** Bankrat, led. Tagelöhner von Hausdorf, Gde. Roschlaub, A.-G. Eßelßilb, A.-G. Bamberg I, geb. dort 18.4.67, weg. gef. Körperverl. auf Anord. des k. A.-G. Bamberg I. Einl.-Ort: hies. Vdg.-Gef. (B 174).

Bamberg 16/4 1902.

K. Staatsanwalt.

3281. **Grünberger** Johann*, led. Bienenforbmacher von Rühlbühl, Gde. Nagel, B.-M. Bunsiedel, geb. dort 27.2.62 (treibt sich ständig in den Bezirksämtern Weiden, Bamberg, Burglengenfeld u. Stadtsamhof herum, wildert, trägt ein in 2 Teile zerlegbares Gewehr, jeder Teil an einem Riemen unter der Zoppe an der rechten u. linken Seite hängend), weg. Jagdvergehen auf Anord. des k. A.-G. Bamberg. Einl.-Ort: hies. Vdg.-Gef. (50 C).

Bamberg 15/4 1902. K. Staatsanwalt.

*) Siehe 86/7587 (1899) u. 45/3579 (1901).

3282. **Woppre** Karl Ludwig, Schuhmacher, geb. 8.2.72 in Waiblingstadt, bad. V.-N. Sinsheim, weq. Urkundenfälschung u. Betrugs. Einl.-Ort: Amtsger. Neckarbischofsheim (5990).

Wosbach (Baden) 16/4 1902. Gr. Staatsanwalt.

3283. **Schlaus** Josef*, led. Tagelöhner von Kaltenbach in Oesterreich, geb. 1.2.17 in Kolbermoor, N.-G. Nibling, weq. Betrugs (419. 435).
Weilheim 17/4 1902. Amtsanwalt.

*) Siehe 129/10147 u. 149/11755 (1901).

3284. **Beck** Adam, led. Weber von Straas, B.-N. Mönchberg, geb. dort 6.1.57, weq. Diebstahls auf Anord. des L. N.-G. Roth. Einl.-Ort: Nürnberg (C 303).

Nürnberg 15/4 1902. R. Staatsanwalt.

3285. **Schaller** Josef*, led. Schneider von Hochdorf, B.-N. Burglengenfeld, geb. dort 24.3.75, weq. gef. Körperverletzung. Einl.-Ort: nächstes N.-G.-Gef. (983/01).

Wiesbach 17/4 1902. Amtsanwalt.

*) Zul. 133/10464 (1901).

3286. **Bergant** Josef, led. Schneider von Selzach (Selea), B.-N. Krainburg, Krain, geb. dort 15.5.74 (72), weq. Diebstahls auf Anord. des L. N.-G. Freyung (117).

Wolfsstein 10/4 1902. Amtsanwalt f. Freyung.

3287. **Wloche** Gustav, led. Schlosser von Nordstetten, D.-N. Norb, geb. dort 24.1.50, weq. Diebstahls auf Anord. des L. N.-G. Tölz (778/01).
Wald Tölz 11/4 1902. Amtsanwalt.

3288. **Wals** Faber, led. Knecht von Ramling, Gde. Aßha, B.-N. Vogen, geb. dort 4.11.78, weq. Diebstahls auf Anord. des L. N.-G. Stadthof (240).

Stadthof 14/4 1902. Amtsanwalt

3289. **Rehauer** Michael, Schreiner von Vorderberg, B.-N. Reoben, Steiermark (44 J., etwa 1,70 m, unterseht, starker schwarzer Schnurr- u. Knebelbart, bader. Dialekt; dunkler Anzug, steifer schwarzer Filzhut), weq. Veruchts der Gefangenenbefreiung u. a. Nachricht (event. Drahtnachricht) vor Zulieferung.
Marsruhe (Baden) 24/3 1902. Gr. Amtsgericht 7.

3290. **Faul** Anton, led. Dienstknecht von Wehhausen, B.-N. Friedberg, geb. 1.8.78 in Gismannsb. B.-G. Friedberg, weq. Betrugs (486).
Friedberg 16/4 1902. Amtsanwalt.

3291. **Günzel** Josef, led. Schmied von Obergeorgenthal, Gde. Lußmannstein, N.-G. Barsberg, geb. dort 23.7.70, weq. gef. Körperverl. auf Anord. des L. N.-G. Selb, wohn abzuliefern (142 S).
Rehan 15/4 1902. Amtsanwalt f. Selb.

3292. **Dupfer** Martin, led. Metzger von Oberölsbach, B.-N. Neumarkt i.D., geb. dort 22.12.62, weq. Diebstahls auf Anord. des L. N.-G. Ebersberg (429).
Ebersberg 12/4 1902. Amtsanwalt.

3293. **Rurz** Clara, led. Arbeiterin von Aalen, geb. dort 26.3.76, weq. Diebstahls auf Anord. des L. N.-G. Nürnberg (B 270);

3294. **Gondinger** Heinrich, led. Tagelöhner von Nürnberg, geb. dort 11.8.76, weq. Sittlichkeitsverbr. auf Anord. des L. N.-G. Lauf (F 183). Einl.-Ort f. beide: Nürnberg.

Nürnberg 15/4 1902. R. Staatsanwalt

3295. **Krämer** Maria Kunigunde, led. Kellner u. Dienstmagd von Jersford, N.-G. Uern, geb. 24.9.69 in Schweinfurt (mittelgroß, längl. mager bräunliches Gesicht, riefschwartz an der Stirn lüthel geträufelte Haare, ziemlich lange Nase, etwas geworfene Lippen, etwas breite Hüften), weq. Unschlagung auf Anord. des L. N.-G. Ingolstadt. Einl.-Ort: nächstes N.-G.-Gef. Die Genannte, welche einem Hans **Bauerneisend** von Augsburg umberu u. schon öfter sich als dessen Frau ausgegeben u. führt einen Heimatschein ihrer am 30.10.77 in Schweinfurt geborenen Schwester **Anna Krämer** (bezüglichen der im b. C.-R.-Bl. 1902 Nr. 35 Ziff. 2 veröffentlichte Hastibeheft hiemit widererrät wird), gibt deren Personalien an u. hat sich deren Namen seit 1898 wiederholt aburteilen laß (B 270).

Eichstätt 13/4 1902. R. Staatsanwalt.

3296. **Parter** Johann, Seiler, geb. 12.6.78 Wolfshoferamt, Bez.-Ger. Gößhl, Bez.-G. Aron Niederösterreich, weq. Diebstahls (begangen im J. 1899 in Ettenheim z. Sch. des Seilermeister **Abel Frey**) — 4344 —.

Ettenheim (Baden) 13/4 1902. Gr. Amtsgericht

3297. **Schänfle** Josef, led. Dienstknecht, geb. 30 (ober 3.7.) 69 in Klesheim, Gde. Unterpfaßbach, N.-G. Bruch, weq. Diebstahls u. a. (196).

Rosenheim 15/4 1902. Amtsanwalt f. Freyung

3298. **Steinberger** Gebhard*, led. Knecht, geb. 15.6.82 in Oberturnau, B.-N. Ingolstadt, weq. Diebstahls auf Anord. des L. N.-G. Weisenfeld.
Waffenhofen 16/4 1902. Amtsanwalt für Weisenfeld

*) Zul. 155/12317 (1901).

3299. **Dallamaria** Umberto, Erdarbeiter, geb. 15 in Bellani, zul. am Bahnbau in Meinfarlbach, B.-N. Grünstadt, weq. Körperverl. auf Anord. des L. N.-G. Grünstadt. Einl.-Ort: nächstes N.-G.-Gef. Drahtnachricht erbeten (315 C).

Frankenthal 12/4 1902. R. Staatsanwalt

3300. **Welsch** Ludwig, verb. Friseur von Wülfel, N.-G. Kandel, geb. dort 12.11.62, weq. Betrugs (22).

3301. **Rauch** Paul*, led. Knecht von Untert. B.-N. Mindelheim, geb. 23.1.75 in Weisterbach, B.-N. Memmingen, weq. Betrugs (105);

3302. **Rindler** Gustav**, led. Friseur von Pilschburg, Kreis Köffel, Nbg. Königsberg, Breußen, geb. dort 8.12.83, weq. Diebstahls u. Betrugs (5).
sämtliche auf Anord. des L. N.-G. Türkheim.
Türkheim 12/4 1902. Amtsanwalt

*) Zul. 41/2995 (1902).

** Zul. 8/697 (1902).

3303. **Waiser** Anna, led. Magd von Ebenbarn, B.-N. Ingolstadt, geb. 18.6.80 in Manding, B.-N. Ingolstadt, weq. Betrugs i. R. auf Anord. des L. N.-G. Weisenfeld. Einl.-Ort: nächstes N.-G.-Gef. (A 243).

Reuburg a/D. 14/4 1902. R. Staatsanwalt

3304. **Hilfswanger** Wilhelmine, led. Dienstmagd von Heidenheim am Habentmu, B.-N. Gunglshausen, geb. 28.5.83 in Ansbach, weq. Diebstahls auf Anord. des L. N.-G. Ansbach. Einl.-Ort: für Vbg.-Gef. (A 252).

Ansbach 14/4 1902. R. Staatsanwalt

3305. **Fint** Franz, led. Dienstkube von München, geb. dort 4.12.89, weg. Diebstahls auf Anord. des k. O. Weilheim (430. 431).
Weilheim 1714 1902.

Amtsanwalt.

3306. **Fischer** Ottilie*, led. Dienstmagd von München, A.-G. Stabtamhof, geb. 13.12.80 in Abbach, k. Hofheim, zul. in München (mittelgroß, volles nicht schwarze Haare, rechter Fuß u. rechter Arm zeigt, rechte Hand mißbildet; mietet sich vermuthlich in Pensionen unter falschen Namen ein), g. Diebstahls u. a. auf Anord. des l. Vdg. Regensburg II, wohin abzuliefern (520).
Regensburg 1714 1902. k. Staatsanwalt.

*) Zul. 443274 (1902).

3307. **Favella** Franz, led. Gärtner von Wiska, k. Neudorf, Bez.-H. Strakonitz, Böhmen, geb. d. 16.2.88, weg. Diebstahls auf Anord. des l. A.-G. Regensburg II, wohin abzuliefern (520).
Regensburg II 1214 1902. Amtsanwalt.

3308. **Feller** Heinrich, led. Tagelöhner von Rittenau, k. Aboing, geb. 22.9.79 in Bayer. Eisenstein, k. Regen, weg. Diebstahls auf Anord. des l. A.-G. Regensburg (C 271);

3309. **Fengert** Josef, led. Tagelöhner von Schwaig, k. G. Albersberg, B.-A. Kelheim, geb. dort 10.7.73, weg. Diebstahls auf Anord. des l. A.-G. Albersberg (306).
Einf.-Ort f. beide: nächstes A.-G.-Gef. Regensburg 1814 1902. k. Staatsanwalt.

3310. **Feller** Hermann, Geflügelhändler von Großpöna (Großpöbna), sächs. A.-H. Leipzig (ca. 3, ca. 1,80 m, Haare u. Schmirrbart dunkelblond, blonde Gesichtsfarbe; hellgrüner Anzug, dunkelbrauner Filzhut), weg. Mordversuchs (159 A).
Hof 1914 1902. k. Unt.-Richter.

3311. **Folz** Johann, led. Hausdiener von Nasch, k. Altdorf, B.-A. Nürnberg, geb. dort 31.5.78, weg. Betrugs u. a. auf Anord. des l. A.-G. Nürnberg (125. 109).

Nürnberg 1814 1902. Amtsanwalt (Land).

3312. **Fettl** Wilhelm*, led. Knecht, geb. 2.10.63 in Ependorf, A.-G. Landau a/Sar, weg. Betrugs auf Anord. des l. A.-G. Altdorf (614101).
Altdorf 1814 1902. Amtsanwalt.

*) Zul. 15612468 (1901).

3313. **Moblhart** Josef*, verh. Sattler von Sielemburg, B.-A. Aidaach, geb. 27.3.75 in Grafing, A.-G. Weidenberg, weg. Betrugs u. Unterschlagung (VII 323);

3314. **Scharl** Ludwig, led. Vater von München, geb. dort 19.2.79, weg. Betrugs i. R. (XIV 129), weg. auf Anord. des l. A.-G. München I. Einf.-Ort: Hof. Hof an der Gruffstr.
München I 1714 1902. k. Staatsanwalt.

*) Zul. 3012302 (1902).

3315. **Böhm** Alois Adam, led. Schiffsjunge, geb. 21.85 in Würzburg, u.

3316. **Böhm** Michael, led. Ausgeber, geb. 19.2.86 in Würzburg, beide klein, unterseht, bartlos, dunkelbraun bezw. schwarzer Satzanzug, weg. Diebstahls auf Anord. des l. A.-G. Straubing. Einf.-Ort: nächstes A.-G. (692 II).
Straubing 1814 1902. k. Staatsanwalt.

3317. **Wohlgemuth** Leonhard, Dienstknecht, geb. 10.2.60 in Weiber, weg. Betrugs. Einf.-Ort: nächstes A.-G. (J 1671).

Darmstadt (Hessen) 1614 1902.

Or. Staatsanwalt.

3318. **Warnerhoff** Claudius, Tagelöhner, vorm. Postaushilfsbediensteter, geb. 30.1.76 in Stallwang, A.-G. Mitterfeld, B.-A. Vogen, weg. Verg. im Amte u. Betrugsversuchs. Einf.-Ort: hief. Gef. am Anger (III 287);

3319. **Gajner** Max, led. Tagelöhner von München, geb. dort 16.12.82, weg. Widerstands. Einf.-Ort: Hof. Hof an der Gruffstr. hier (X 201). Beide auf Anord. des l. A.-G. München I.
München I 1914 1902. k. Staatsanwalt.

3320. **Voll** Johann, led. Schuhmacher von Wetenhausen, A.-G. Burgau, B.-A. Günzburg, geb. dort 2.8.67, weg. Diebstahls auf Anord. des l. A.-G. Memmingen. Einf.-Ort: hief. Vdg.-Gef. (A 75).
Memmingen 1714 1902. k. Staatsanwalt.

3321. **Griffmann** Otto*, led. Schmied von Födelberg, B.-A. Anfel, geb. dort 2.7.78, weg. Körperperl. auf Anord. des l. A.-G. Wolfstein, wohin abzuliefern (392).
Kaiserslautern 1814 1902. k. Staatsanwalt.

*) Zul. 2812158 (1902).

3322. **Herrmann** Rudolf, Drechsler, geb. 23.1.75 in Sand (?), in Böhmen, weg. Betrugs. Einf.-Ort: A.-G.-Gef. Stuttgart Stadt. Sofortige Mitteilung zu den hiesigen Akten Nr. D 1710101 erbeten.
Stuttgart (Württ.) 1814 1902. k. Amtsgericht Stuttgart Stadt.

3323. **Cassioni** Fortunato, gen. Farina, led. Erdarbeiter, geb. 24.12.74 in Cadibona bei Verona, weg. gef. Körperperl. Einf.-Ort: hief. A.-G.-Gef. Saugau (Württ.) 1614 1902. k. Amtsgericht.

3324. **Roller** Wolfgang, verh. Hirtenmacher von Bergern, A.-G. Deggendorf, geb. dort 16.11.45, weg. Diebstahls auf Anord. des l. Vdg. Deggendorf (217 C).
Deggendorf 1914 1902. k. Staatsanwalt.

3325. **Wackner** Josef, led. Arbeiter von Deggendorf, geb. dort 25.11.78, weg. Bedrohung auf Anord. des l. A.-G. Nürnberg. Einf.-Ort: Nürnberg (C 260).
Nürnberg 1814 1902. k. Staatsanwalt.

3326. **Preußli** Mathias, led. Tagelöhner von Siegrüh, A.-G. Erbendorf, B.-A. Remath, geb. 11.1.73 in Eger, Böhmen, weg. Betrugs auf Anord. des l. A.-G. Waldsassen, wohin abzuliefern (B 377).
Weiden 1714 1902. k. Staatsanwalt.

3327. **Rapfer** auch **Hänfler** Jakob, led. Agent von Augsburg, geb. dort 18.10.75, weg. Betrugs (1491).
Augsburg 1714 1902. k. Staatsanwalt.

Zum Strafvollzuge ist zu verhaften:

3328. **Rothmann** Math, led. Spinnereiarbeiterin von Hof a/S., geb. dort 31.10.77; Art. vom 27.2. n. 10.4.1902; weg. Betrugs, Unterschlagung u. Diebstahls 8 Mte., 7 Mte. u. 6 Mte. Gef.-Gef. Einf.-Ort: Hof. Hof an der Gruffstr. hief. Vdg.-Gef., wenn dies näher gelegen ist (U.-B. 41. 85).
Hof 1914 1902. k. Staatsanwalt.

Ausforschungen.

3329. **Hauberversuch** wurde am 4.1.1902 vormitt. gegen 8 Uhr in der Nähe der Haltestelle Kinsau der Volalbahn Landsberg—Schongau an der Bauersfrau Maria Fendt von Apfelborschaufen von einem Manne (in den 40er Jahren, zieml. groß, schmächtig, langes bis auf den Nackfragen herabhängendes röthliches Haar, langer röthlicher Bart, mageres Gesicht, magere weiße Hände, an einer Hand eine vom Ringel bis in die Mitte der Hand reichende Schnittnarbe; kleines schwarzes Bündel umgehängt, Naturstoch) verübt (B 320).

Kempten 1944 1902. K. Staatsanwalt.

3330. **Eitelchleitsverbrechen** wurde am 19.2.1902 nachts zwischen 10 u. 12 Uhr in Regensburg auf offener Straße an 2 Frauenpersonen von einem Unbekannten (ungef. 30 J., auffallend groß, blaßes längliches Gesicht, schwarze Schnurrbart, Bartstoppeln; dunkler Hnt, braune Topp, grane Hofe, Schaftstiefel) verübt (C 183).

Regensburg 1944 1902. K. Staatsanwalt.

3331. **Fahrrad** „Elliot“ (Fabr.-Nr. 132950, Rahmen u. Schutzbleche schwarz, weiße Felgen, abgogene Lenkstange mit Storkgriffen, brauner Sattel, Hinterrad-Mantel defekt, braune dreieckige Werkzeugaufsche, von der Glocke in Form eines Hähchens um mehr die eine Hälfte vorhanden) wurde in der Zeit zwischen dem 11. u. 13.1.1902 in Grafing, A.-G. Ebersberg, gestohlen (D 295).

München II 1544 1902. K. Staatsanwalt.

3332. **Wißbrauch mit Legitimations-Papieren.** Der verh. Vorbedachter Anton Herrmann von Hohenfels, A.-G. Parsberg, hat anfangs Dezember 1901 in der Gegend von Rölling u. Niederrambach, A.-G. Moosburg, W.-M. Freising, feinen von der Marktverwaltung Hohenfels im Jahre 1837 ausgestellten Heimathschein, Militärpaß u. sein Führungszeugnis verloren. Diese Papiere wurden von einem Mitgliede einer nach Biggererart umherziehenden Bande gefunden u. im Januar 1902 in Feuchtwangen bereits mißbräuchlich zur Legitimierung u. Erreichung von Unterstützungen benützt. Anhaltung, Strafeinführung u. Nachricht erbeten (1681).

Parsberg 1714 1902. K. Bezirksamt.

3333. **(Biggererin.)** Dem Auschreiben im b. G.-R.-Bl. 1902 Nr. 39 Biff. 2834 (siehe auch Nr. 42 Biff. 3107) wird nachgetragen, daß der Biggerer, zu welchem die beiden Frauen gehören sollen, angeblich in Biggererkreisen mit dem Namen „Wingele“ oder „Winfiele“ gerufen wird. Derselbe trug einen großlarierten Anzug von ziemlich heller Farbe u. führt nur einen Kinderwagen bei sich (2161. D 1048).

Karlsruhe (Baden) 1644 1902. K. Staatsanwalt.

3334. **(Reiberdiebstahl)** Ein etwa 25 jähriger Mann mit hellblonden Haaren u. Schnurrbüchten, mittlere Größe, schmal u. bager, belleidet mit grüner Topp u. grünem Hüthen, schlechter unten verhoßenen Hofe, hat am 7.1.1902 zu Speyer zur Sprechstundezeit aus der Garderobe eines Arztes 1 neuen stahlgrauen Sommeranzug, 1 mehr abgetragenen stahlgrauen Sommeranzug, 1 abgetragenen hellgrauen Sommeranzug, 1 abgetragenen dunkelblauen Sommerberzieher, 1 baunwollenes Nachtheud mit abgerundeten nicht zuknöpfbaren

Herumbunden und Umlegtragen, gezeichnet L. S., sowie wahrscheinlich anderswo 1 schwarze Hnt gestohlen. Fahndung, Verhaftung der händler u. Drabtnachricht ev. Bestnahme unter V. 520 B erbeten.

Frankenthal 1444 1902. K. Staatsanwalt.

3335. **Härtl** Josef, led. Bäcker u. Tagelöhner Regensburg, geb. 27.2.64, ist der Landespolizebehörde überdiesen. Hierherlieferung behufs Zugangs der Einschaffung in das Arbeitshaus ert (8958).

Regensburg 1744 1902. Stadtmagistr.

3336. **Jakob** Karl, led. Bäcker von Mengersdorf, L.-M. Sonneberg, Sachsen-Meiningen, dort 1.4.02, welcher als Gewohnheitsvagant um zieht, ist bei Betreten in Bayern festzunehm Drabtnachricht erbeten (933).

Hofheim 1144 1902. K. Bezirksamt.

Um Ermittlung und Bekanntschaft d. Aufenthalt nachbezeichneten Person wird ersucht:

3337. **Breiter** Johann Peter, verh. Metzger u. Rohr, W.-M. Schwabach, geb. dort 31.7.75, als Zeuge für B 1744 1902. K. Unt.-Richter.

3338. **Fügmann** Albin, led. Schieferdecker u. Zibelleuerin, Gde. Wurg, Kr. Greiz, Meuß a. Geb. dort 28.8.75, weg. Diebstahls u. a. (E 10).

3339. **Kurka** Maria, led. Kellnerin von Eisenh. u. G. Leoben, Steiermark, geb. dort 4.6.87, u. Diebstahls (C 1910);

3340. **Stich** Anna, led. Verkäuferin von Remm. geb. 30.9.77 in München, weg. Vertrags (D 19) München I 1744 1902. Amtsamt.

3341. **Hilger** Johann, led. Tagelöhner von M. münden, geb. dort 17.6.72, weg. Verdröhung u. (33 D).

Regensburg 1644 1902. K. Staatsanwalt.

3342. **Kreitzer** Karl, led. Schreiner aus Sieb. birgen, als Zeuge (655401).

Freising 1644 1902. Amtsamt f. Moosb. 3343. **Neumann** Samuel, Inhaber der „Internationalen Pyra-Zither-Gie.“, bisher wohn in Frankfort a/M., geb. 23.2.72 in Oberrode (M. Oberleide (?) in Ungarn, weg. Betrugs.

Fürt B 1544 1902. K. Unt.-Richter.

3344. **Schmalz** Friedrich, led. Dienstknecht u. Prühl, W.-M. Scheinfeld, geb. dort 14.2.71, weg. trugs (634).

Scheinfeld 1644 1902. Amtsamt.

3345. **Spich** Johann, Küfer von Speyer (37 1,60—1,65 m, mageres Gesicht mit bläulicher S. farbe, schwarze Haare, blonder Schnurr- und S. bart, etwas vorgebengte Haltung beim Gehen brauner abgetragener Filzhut, schwarzer Kammg. Anzug) weg. Verdröhung (5401 D 202).

Mosbach (Baden) 1444 1902. K. Staatsamt.

3346. **von der Litz** Josef, Wagnergehilfe Willenhofen, W.-M. Parsberg, zuletzt in Stettend. W.-M. Augsburg, beim Kanalbau beschäftigt, Zeuge.

Augsburg 1644 1902. K. Unt.-Richter.

3347. **Weichmann** Max, led. Landurche von Hallersdorf, A.-G. Rittenau, B.-M. Hoding, geb. dort 6.10.84, weg. Stillschleitsvergehens (IX 114). München I 154 1902. R. Staatsanwalt.

3348. **Zachert** Ludwig, led. Schlosser von Tegernsee, B.-M. Riesbach, geb. dort 24.5.77, weg. Betrugs (F 1914).

Kürnberg 164 1902. Amtsanwalt (Stadt).

3349. **Milus** Emil*, led. Gärtner u. Kellner von Efenbach, Hessen, geb. dort 24.3.75, weg. Körperverl. (D 271);

3350. **Knopfel** Karl, verb. Monteur von Wolfsheden, Kant. Appenzell, Außerrhoden, geb. dort 27.7.72, weg. Diebstahls (B 327);

3351. **Mayer** (gen. **Seewald**) Friedrich, verb. Baumkeller von Göttingen, geb. dort 25.12.73, weg. Stillschleitsvergehens (F 193);

3352. **Reichschild** Michael, gesch. Rentner von Gredendrich, Regb. Düsseldorf, geb. dort 2.3.37, weg. Sprengungsversuchs (C 1023).

Kürnberg 144 1902. R. Staatsanwalt.

*) Zul. Beil. IV/1902 (Landesverweisung).

3353. **Höbler** Katharina, led. Magd von Augsburg, geb. dort 25.11.72 (II 842)01.

3354. **Kirnwies** Karl, Kaufmann von Reuth, B.-M. Jochheim, geb. 19.3.75, u.

3355. **Kirnwies** Josef, Elektrotechniker von Reuth, B.-M. Jochheim, geb. 14.3.76 (XIV 95), sämtliche weg. Diebstahls;

3356. **Neck** Josef, led. Goldschmied von München, geb. 24.12.83 in Schneeburg, B.-M. Oberviechtach, weg. Unterschlagung (II 318);

3357. **Grobenec** Helene Louise*, led. vorm. Prokurante von Düsseldorf, geb. dort 27.10.63, weg. Minder Anschulldigung u. a. (XII 199).

München I 164 1902. R. Staatsanwalt.

*) Zul. Beil. II/1902 (Landesverweisung).

3358. **Wopi** Ignaz, verb. Stroh- u. Heutäufer von Untermbern, B.-M. Ingolstadt, geb. dort 6.9.47, weg. Unterschlagung (B 208).

Gischstätt 144 1902. R. Staatsanwalt.

3359. **Sermer** Anna, led. Kellnerin von Baffau, geb. 22.8.1, weg. Diebstahls u. a.

Baffau 154 1902. Amtsanwalt I.

3360. **Fug** Alois, led. Tagelöhner von Neumühlweden, Gde. Hohenlinden, B.-M. Ebersberg, geb. dort 17.5.75, weg. Diebstahls (B 793).

München II 144 1902. R. Staatsanwalt.

3361. **Morlier** Louise, led. Magd von Burgau, geb. 14.2.75 in München, weg. Diebstahls (VII 314);

3362. **Schmalzl** Antonio, led. Kellnerin von Hall, B.-M. Innsbruck, geb. 16.6.81 in Innsbruck, als Jugenm (III 386).

München I 164 1902. R. Staatsanwalt.

3363. **Schrettinger** Johann, led. Tagelöhner von Unterfeld, B.-M. Vogen, geb. 18.9.74 in München, weg. Körperverl. (1600);

3364. **Nadler** Simon, led. Tagelöhner, geb. 18.2.71 in Untensee, B.-M. Landau a/S, als Zeuge (16'90).

München II 164 1902. Amtsanwalt.

3365. **Stangl** Johann, led. Tagelöhner von Regensburg, geb. 10.6.82 in Steinweg, A.-G. Stadthof, weg. Unterschlagung (C 322).

Regensburg 144 1902. R. Staatsanwalt.

3366. **Strauß** Karl, led. Schreiber, geb. 7.6.75 in Adelsdorf, A.-G. Höchststadt a/Rh., weg. Betrugs (A 835).

Fürth i/B. 154 1902. Amtsanwalt (Stadt).

3367. **Wolner** Kaver, led. Kellner von Erbing, geb. dort 17.6.75, weg. Betrugs (F 1811).

München I 164 1902. Amtsanwalt.

3368. **Poppmeier** Katharina, led. Magd von Kürnberg, geb. 9.6.82 in Fürth, weg. Diebstahls (B 671).

Kürnberg 164 1902. Amtsanwalt (Stadt).

3369. **Weg** Reinhard, led. Schlosser von Epenhofen, bad. B.-M. Donzdorf, geb. dort 28.9.81, weg. Körperverl. (22012 III).

Aischaffenburg 164 1902. R. Staatsanwalt.

3370. **Beurenreither** Josef, led. Tagelöhner (Fischer), geb. 11.9.64.

3371. **Beurenreither** Kreszenz, verb. Tagelöhnerin, geb. 20.7.40, beide in Regenstaun, B.-M. Stadthof, geboren u. in Regen beheimatet, weg. Diebstahls (B 315).

Regensburg 174 1902. R. Staatsanwalt.

3372. **Wittermann** Nikolans, led. Weber von Marktkeugast, A.-G. Stadtsteinach, geb. dort 10.11.81, weg. Betrugs (468);

3373. **Gerold** Johann, led. Tagelöhner von München, geb. dort 17.7.70, weg. Hausfriedensbruchs (432);

3374. **Walter** Ludwig, verb. Förber von Allach, Kr. Mülhausen i/Elz, geb. dort 8.8.59, weg. erschwerter Körperverl. (374)01).

München b 144 1902. Amtsanwalt.

3375. **Brudbauer** Ludwig, led. Bäcker von Freising, geb. dort 31.8.79 (I 250).

3376. **Schranner** Anton, led. Metzger von Dünzing, B.-M. Ingolstadt, geb. 18.2.71 in Wackerstein, A.-G. Ingolstadt (XII 213), beide weg. Betrugs;

3377. **Heberer** Johann, led. Bäcker von München, geboren 28.10.71 in Straßkirchen, A.-G. Straubing, weg. Diebstahls (XIV 55);

3378. **Rechner** Maria*, led. Dienstmagd von Adsdorf, B.-M. Landsbut, als Zeugin (IX 160).

München I 184 1902. R. Staatsanwalt.

*) Zul. 150/11896 (1901).

3379. **Klingler** Engelbert, verb. Schreiner von Neuborf a/S, B.-M. Rosenheim, geb. 18.2.63 in Raubling, Gde. Kirchdorf a/S, A.-G. Rosenheim, weg. Betrugs (C 163, 1516).

München I 184 1902. Amtsanwalt.

3380. **Mehle** Johannes, led. Schlosser, geb. 5.2.82 in Mündenheim, A.-G. Ludwigsbafen a/Rh., weg. Betrugs (695).

Frankenthal 174 1902. Amtsanwalt.

3381. **Ragl** Franz, Hütube von Perndorf in Oesterreich, geb. 4.10.87 in Lochen, B.-M. Brannau, Oberösterreich, weg. Diebstahls (E 200).

München II 84 1902. R. Staatsanwalt.

3382. **Stefanovic** od. **Stefanowitsch** Stanfo, 21 J., led. Wärensührer aus Bosnien, weg. Diebstahls (C 297);

3383. **Stefanovic** od. **Stefanowitsch** Mitar, Wärensührer aus Bosnien, als Zeuge (C 297).

Schweinfurt 184 1902. R. Staatsanwalt.

3384. **Achaz** Georg, ca. 32 J., led. Mühlburische, früher in Wiestach, Gotteszell u. Zachenberg, als Zeuge (62).

Deggendorf 194 1902. R. Staatsanwalt.

3385. **Beer** Georg Martin, led. Tischler, geb. 31.5.80 in Bependorf, N.-G. Heilsbrunn, V.-A. Anschlag, weg. Betrugs (A 2676).

Hürtel i. B. 194 1902. Amtsanwalt (Stadt).

3386. **Braun** Josef, Banersohn von Höhenberg, Gde. Höbdorf, V.-A. Landshut, geb. dort 22.4.76, weg. Betrugs (202).

Landshut 184 1902. Amtsanwalt II.

3387. **Defele** Meinrad, verh. Unterhändler, geb. 23.2.42 in Helchenried, N.-G. Mindelheim, als Zeuge (294).

Nisch 194 1902. Amtsanwalt.

3388. **Drechtel** Philipp, Aufreicher von Willigheim, N.-G. Bergzabern, Pfalz, geb. 29.5.85, weg. Diebstahls (62 D).

Dahn 174 1902. Amtsanwalt.

3389. **Duber** Josef, Dienstknecht von Mering, V.-A. Friedberg, geb. dort 1.10.60, als Zeuge (E 32).

München II 164 1902. R. Unt.-Richter I.

3390. **Busch** Josef, led. Spengler von Nürnb. geb. dort 27.10.62, weg. Berg. w. d. Sittlichkeit.

3391. **Scherrig** Anna, led. Dienstmagd in Höchst a. M., geb. dort 13.12.80, weg. Berg. w. d. Sittlichkeit u. a.

Nischaffenburg 184 1902. Amtsanwalt (Stad).

3392. **Diebold** Franz, led. Dienstknecht von Hofen, N.-G. Fürthheim, V.-A. Mindelheim, 9.12.77 in Gaid, N.-G. Weilheim, weg. Berg. w. d. Sittlichkeit (C 148).

München II 184 1902. R. Staatsanwalt.

3393. **Eggel** Job., led. Dienstknecht, geb. 12. in Hintermeiring, Gde. Mering, N.-G. Burgheim, V.-A. Alttötting, weg. Diebstahls (202);

3394. **Steger** Johann, led. Dienstefer, geb. 12. in Kleureuth, N.-G. Nürnberg, weg. Betrugs (A 1107) 184 1902. Amtsanwalt.

3395. **Tümmler** Ernst, Dienstknecht, geb. 12. in Kloster Laugnis, bis Mai 1901 in Herrnschauen, hess. Kr.-A. Dieburg, bedienstet, als Zeuge (A 84).

Würzburg 194 1902. R. Unt.-Richter I.

Widerrufe.

1893: 296.

1898: 6385.

1899: 488.

1900: 809. 2649. 3681. 9355. 10584. 11126. 12053.

1901: 568. 2076. 2222. 2431. 2636. 3969. 4790. 5849. 6635. 6878. 8180. 8548. 8705.

9681. 9739. 10556. 10687. 10802. 10905. 11708. 12408. 12612. 12822. 13025.

1902: 313. 385. 397. 774. 834. 851. 968. 969. 1093. 1236. 1553. 1628. 1724. 1916. 1933.

2176. 2249. 2305. 2332. 2340. 2500. 2533. 2570. 2731. 2796. 2806. 2809. 2812.

2907. 2923. 2928. 3060. 3081. 3089. 3101. 3105. 3127. 3242.

Alphabetische Recapitulation der Namen.

| | | | | | | | |
|--------------------------|------|--------------------------|------|--------------------------|------|---------------------------|--|
| Achaz Georg . . . | 3384 | Aled Josef . . . | 3386 | Krämer Anna . . . | 3295 | Schranner Anton . . . | |
| Achaz Emil . . . | 3349 | Ant Anton . . . | 3290 | Krämer Maria Kunig. | 3295 | Schrettinger Johann. | |
| Barnersol Claudius | 3318 | Bahner Max . . . | 3319 | Kurka Maria . . . | 3399 | Seewald Friedrich . . . | |
| Bauerneind Hans . . . | 3295 | Böbler Katharina. | 3353 | Kurz Clara . . . | 3293 | Sonderl Josef . . . | |
| Böhm Alois Adam . . . | 3315 | Bängel Josef . . . | 3291 | Lechner Maria . . . | 3378 | Sindinger Heinrich . . . | |
| Böhm Michael . . . | 3316 | Gradense Def. Louise | 3357 | Lebeter Franz . . . | 3278 | Spieß Johann . . . | |
| Beer Georg Martin . . . | 3385 | Grill Josef . . . | 3278 | Leimer Anna . . . | 3359 | Stangl Johann . . . | |
| Bergant Josef . . . | 3286 | Gavelta Franz . . . | 3307 | Lur Alois . . . | 3360 | Stefanovic (Stefano- | |
| Bernreither Josef . . . | 3370 | Defele Meinrad . . . | 3387 | Marchner Josef . . . | 3325 | witsch) Mitar . . . | |
| Bernreither Kreszenz. | 3371 | Häußler Jakob . . . | 3327 | Maier Anna . . . | 3303 | Stefanovic (Stefano- | |
| Bübel Heinrich . . . | 3279 | Heller Heinrich . . . | 3303 | Mayer Friedrich . . . | 3351 | witsch) Stanto . . . | |
| Biswanger Wilhelm . . . | 3304 | Heller Hermann . . . | 3310 | Mehle Johannes . . . | 3380 | Steger Johann . . . | |
| Bittermann Nikolaus | 3372 | Herrmann Anton . . . | 3392 | Mingele . . . | 3333 | Steinberger Gebhard . . . | |
| Blutner Pangraz . . . | 3280 | Herrmann Rudolf . . . | 3322 | Minshle . . . | 3333 | Stich Anna . . . | |
| Bloche Gustav . . . | 3287 | Herold Johann . . . | 3378 | Mobhart Josef . . . | 3318 | Stirnweis Josef . . . | |
| Boppke Karl Ludwig | 3282 | Hirtl Josef . . . | 3335 | Morizer Louise . . . | 3361 | Stirnweis Karl . . . | |
| Braun Josef . . . | 3386 | Hofhaus Josef . . . | 3283 | Mader Simon . . . | 3364 | Strauß Karl . . . | |
| Drechtel Philipp . . . | 3388 | Holz Johann . . . | 3311 | Ragl Franz . . . | 3381 | Tümmler Ernst . . . | |
| Dreiter Job. Peter . . . | 3337 | Huber Josef . . . | 3389 | Neumann Samuel . . . | 3343 | Wolf Johann . . . | |
| Brudbauer Ludwig . . . | 3375 | Hupfer Martin . . . | 3292 | Neß Adam . . . | 3384 | Von der Sitt Josef . . . | |
| Busch Josef . . . | 3390 | Husler Karl . . . | 3336 | Poppmeier Katharina | 3368 | Wallner Kaver . . . | |
| Christmann Otto . . . | 3321 | Ueberer Johann . . . | 3377 | Preußel Mathias . . . | 3326 | Wals Kaver . . . | |
| Dallamaria Umberto | 3299 | Yppi Ignaz . . . | 3358 | Burker Johann . . . | 3296 | Walder Ludwig . . . | |
| Deffauer Michael . . . | 3289 | Kapfer Jakob . . . | 3327 | Maud Paul . . . | 3301 | Web Reinhard . . . | |
| Diebold Franz . . . | 3392 | Gastioni Fortunato . . . | 3328 | Rothschild Michael . . . | 3352 | Weichmann Max . . . | |
| Dygel Johann . . . | 3398 | Rindler Gustav . . . | 3302 | Schaller Josef . . . | 3325 | Welsch Ludwig . . . | |
| Ernstberger Johann . . . | 3281 | Klingler Engelbert . . . | 3379 | Schäufele Josef . . . | 3397 | Wohlgemuth Leonhard . . . | |
| Fidmann Albin . . . | 3333 | Kndöfel Karl . . . | 3350 | Scherrig Anna . . . | 3391 | Zachert Ludwig . . . | |
| Fink Franz . . . | 3305 | Koller Wolfgang . . . | 3324 | Schärl Ludwig . . . | 3314 | Zebal Johann . . . | |
| Fischer Johann . . . | 3341 | Koßmann Katharina | 3328 | Schmalz Friedrich . . . | 3344 | Zettl Wilhelm . . . | |
| Fischer Dittlie . . . | 3306 | Kreitner Karl . . . | 3342 | Schmalz Antonie . . . | 3362 | | |



Herausgegeben von der k. Polizei-Direktion München.

Gerichtliche Haftbefehle.

Die bezeichneten Personen sind an die verfolgenden Behörden — Militär-Arrestanten an die k. Militärbehörde (Bezirks-Commandos ausgeschlossen) — abzuliefern, wenn nicht ausdrücklich andere Bestimmung getroffen ist.

3396. **Braun** Josef, led. Konditor u. Tagelöhner in Dingolfing, geb. dort 29.12.61, weg. Betrugs auf Anord. des k. A.-G. Weilheim (C 198);

3397. **Nabenhorst** Karl Johann Ferdinand, led. Eisenbahnarbeiter von Wullstrow, Kreuzen, geb. dort 2.7.77, weg. gef. Körperverl. auf Anord. des k. A.-G. Bamberg (F 125). Einl.-Ort f. beide: hies. Vdg.-Gef. an der Waaderstr.

München II 194 1902. R. Staatsanwalt.

3398. **Gabner** Eulvestor, led. Maler von Jassa Vigo, Bez.-G. Cavalese, Südtirol, geb. dort 30.9.79, weg. Diebstahls auf Anord. des k. A.-G. Nibling. Einl.-Ort: nächstes Gef. (B 327).

Traunstein 184 1902. R. Staatsanwalt.

3399. **Karrer** Sebastian*, led. Tagelöhner von Gerding, B.-M. Erding, geb. 15.6.65 in Langenselking, B.-M. Erding, weg. Betrugs auf Anord. des k. A.-G. München I (C 6240/01).

München I 214 1902. Amtsanwalt.

* Zul. 41237 (1902).

3400. **Rirchhof** Konrad, led. Tagelöhner von Münd, A.-G. Grafenau, geb. 10.3.64 in Mörzbach, B. M. Uffenheim, weg. Diebstahls auf Anord. des k. A.-G. Grafenau. Einl.-Ort: hies. Vdg.-Gef. (320 C). Deggendorf 194 1902. R. Staatsanwalt.

3401. **Weier** Josef, led. Tagelöhner von Zelbrunn, Bez. Kelheimwinger, A.-G. Kelheim, geb. dort 18.3.67, weg. Diebstahls i. R. auf Anord. des k. A.-G. Nürnberg. Einl.-Ort: Nürnberg (C 263).

Nürnberg 194 1902. R. Staatsanwalt.

3402. **Ritz** Babette* (Sofie Barbara), led. Fabrikarbeiterin, geb. 1.1.76 in Kleinheubach, A.-G. Miltenberg, weg. Betrugs. Einl.-Ort: hies. A.-G.-Gef. Heilbronn (Württ.) 194 1902. R. Amtsgericht.

* Zul. 3712769 (1902).

3403. **Mährle** Johann Friedrich, Korbmacher von Mendenbach, D.-M. Waiblingen (51 Z., mittelgroß, gelblonde Haare, roter Schnurrbart, rotes Gesicht), weg. Betrugs i. R. Einl.-Ort: hies. A.-G.-Gef. Laupheim (Württ.) 194 1902. R. Amtsgericht.

3404. **Noth** Josef*, Dienstknecht von Altenberg, B.-M. Erding, geb. 23.12.73 (führt eine auf den Namen Max Noth lautende Invalidentarte bei sich), weg. Betrugs auf Anord. des k. A.-G. Landsberg. Einl.-Ort: nächstes A.-G.-Gef. (E 92. 93).

München I 214 1902. R. Staatsanwalt.

* Zul. 7215500 (1901).

3405. **Meinl** Johann, led. Glasmacher von Reid, Bez.-G. Bischofsheim, Wöhmen, geb. 27.1.75 in Fichtelberg, Gde. Neubau, A.-G. Weidenberg, B.-M. Bayreuth, weg. Körperverl. auf Anord. des k. A.-G. Bohenstraße (142).

Bohenstraße 144 1902. Amtsanwalt.

3406. **Schäble** Stefan, umherziehend, geb. 25.12.35 in Geislingen, D.-M. Vödingen, u. dessen vagabundierender Bruder

3407. **Schäble** Franz, geb. 2.10.45 in Geislingen, D.-M. Vödingen, weg. schw. Diebstahls. Einl.-Ort: hies. A.-G.-Gef. Gestohlen wurde 1 lederner Zugbeutel mit 286. M 51 S., bestehend in 1 württemb. Hundertmarkstücken, 2 Fünfundsechzigern, 5 Fünfundmarkstücken, 6-7 Fünfundmarkstücken, im übrigen in Thalern u. Marktlücken.

Vödingen (Württ.) 184 1902. R. Amtsgericht.

3408. **Vogt** Eduard, led. Bäcker u. Müller von Pfaffenhausen, B.-M. Mindelheim, geb. dort 18.5.56, weg. Diebstahls auf Anord. des k. A.-G. Nordlingen. Einl.-Ort: nächstes A.-G.-Gef. (A 224).

Neuburg a.D. 184 1902. R. Staatsanwalt.

3409. **Weber** Gottlob Friedrich*, Knecht, geb. 12.12.76 in Hohlstaig, Gde. Spiegelberg, D.-M. Badnang, weg. Betrugs. Festnahme u. Einlieferung in das hiesige A.-G.-Gef. erbeten.

Heilbronn (Württ.) 214 1902.

R. Amtsgericht.

* Znl. 10218819 (1900).

3410. **Reumann** Josef, led. Tagelöhner, geb. 5.2.84 in Schestowitz (Sestowitz), B.-G. Königsdorf, Wöhmen, im b. C.-B.-Bl. 1900 Nr. 107 Ziff. 9172 weg. Diebstahls zur Verhaftung ausgeschrieben, ist 1,58-1,60 m groß, schlant, hat kleine Nase, rotes Gesicht (51400). Pfaffenhausen 214 1902. Amtsanwalt.

3411. **Mühlbauer** Anton, led. Bruder von Kapell, B.-M. Laufen, geb. dort 13.6.70, weg. Verbrohung u. a. auf Anord. des k. A.-G. Laufen. Einl.-Ort: nächstes A.-G.-Gef. (332 C).

Traunstein 184 1902. R. Staatsanwalt.

3412. **Haab** Magdalena, led. Dienstmagd, geb. 29.7.78 in Kastl, B.-M. Neumarkt i.Obp., wegen Unterschlagung (1490).

Nürnberg 184 1902. Amtsanwalt (Stadt).

3413. **Gagen** Alma, led. Ladnerin von Guden, Hgb. Frankfurt a. Ober, geb. 21.2.82, weg. Diebstahls.

Einl.-Ort: nächstes Ger.-Gef. (D 314. 351).

Nürnberg 214 1902. R. Unt.-Richter II.

3414. **Fuchs** Clara*, led. Fabrikarbeiterin von Kirchh. Gde. Schönbrunn, A.-G. Freyung, B.-M. Wolfstein, geb. 18.8.66 in Neubofen, Gde. Biefing, B.-M. Altfötting, weg. Betrugs u. Diebstahls;

3415. **Kroned** Theodor, led. Tagelöhner von Spaidenburg, A.-G. Wilsbolen, geb. 19.1.75 in Moosham, B.-M. Regensburg, weg. Betrugs, beide auf Anord. des k. A.-G. Landshut. Einl.-Ort: hief. Vdg.-Gef. (837).

Landshut 214 1902. K. Staatsanwalt.

*) Zulezt 424988 (1902).

3416. **Hartl** Michael, led. Tagelöhner von Hadlberg, B.-M. Passau, geb. 28.9.84 in München, weg. Unterbringung auf Anord. des k. A.-G. Kibling. Einl.-Ort: nächstes Ger. (B 348);

3417. **Höder** Julius*, verb. Reisender von Landshut, geb. dort 8.5.61, weg. Betrugs u. a. auf Anord. des k. A.-G. Wasserburg. Einl.-Ort: nächstes A.-G.-Gef. (C 240).

Traunstein 204 1902. K. Staatsanwalt.

*) Zul. 443223 (1902).

3418. **Wayer** Sebastian, Tagelöhner von Weichs, B.-M. Wallersdorf, geb. dort 17.1.81, weg. Diebstahls auf Anord. des k. A.-G. Wallersdorf. Einl.-Ort: nächstes Ger.-Gef. (563 III).

Straubing 204 1902. K. Staatsanwalt.

3419. **Friedrich** Emil, led. Ziegelarbeiter, geb. 15.2.84 in Grub a. Forst, Kr. Coburg, Herzogtm. Sachf.-Cob.-Gotha, weg. Diebstahls auf Anord. des k. A.-G. Cadolzburg (145).

Fürth 174 1902. Amtsanwalt f. Cadolzburg.

3420. **Wiegler** Otto, Infant. 12. Inf.-Rgt., led., geb. 13.11.81 in Biersee, B.-M. Augsburg (1,68 m, mittlere Statur, blonde Haare, hohe Lippen, weiße Nase, am rechten Unterarm Tätowierung (Turner), weg. Fahnenflucht. Einl.-Ort: Militärarrestanstalt Neu-Ulm oder nächste Militärbehörde (356).

Augsburg 214 1902. Gericht der 2. Division.

3421. **Geiger** Anna, led. Dienstmagd von Böbrach, B.-M. Viechtach, geb. 2.10.63 in Rabenbach, Gde. Böbrach, weg. Betrugs i. R. auf Anord. des k. A.-G. Mitterfels. Einl.-Ort: nächstes Ger.-Gef. Drahtnachricht (668 IV).

Straubing 214 1902. K. Staatsanwalt.

3422. **Hetterich** Friedrich Rudolf, led. Glaser, geb. 10.3.79 in Nürnberg, zul. in Nürnberg wohnhaft (B 197. 328. 357).

3423. **Müller** Georg, led. Arbeiter, geb. 20.3.78 in Schmallesberg, Gde. Neplersreuth, A.-G. Verneck, zul. in Nürnberg wohnhaft (B 390), beide wegen Diebstahls. Einl.-Ort: hief. Unt.-Gef.

Nürnberg 224 1902. K. Unt.-Richter I.

3424. **Wanl** Heinrich, Eisenhobler, zul. Wirt, geb. 4.1.72 in Oberhausen, A.-G. Augsburg (30 J.), 1,70—1,75 m, kräftig, beleibt, dunkle Haare, weicher Schnurrbart, schlappender Gang; schwarzer weicher Filzhut, dunkler Kammgarnanzug, weg. Urkundenfälschung u. Betrugs. Verhaftung u. Drahtnachricht, worauf Verfügung wegen Zulieferung erfolgen wird (25455. D I 994).

Rauheim (Baden) 214 1902.

K. Staatsanwalt.

3425. **Schof** Michael Gottfried, Knecht von Uttenhofen (30 J., 1,72 m, Haare u. kleiner Schnurrbart schwarz, mageres Gesicht, hinten am rechten Fuß; dunkler Joppenanzug, graugrüner hem Schnürschuhe, Stod), weg. Diebstahls i. R. Einl.-Ort: hief. A.-G.-Gef.

Debringen (Wirt.) 194 1902. K. Amtsgericht.

3426. **Schreier** Heinrich, verb. Brauer von Eggolsheim, B.-M. Forchheim, geb. dort 21.12.74, weg. Betrugs auf Anord. des k. A.-G. Erlangen. Einl.-Ort: nächstes A.-G.-Gef. (464).

Erlangen 224 1902. Amtsanwalt (Stadt).

3427. **Stampler** Erhard*, led. Schuhmacher u. Tagelöhner von Großküding, Bez.-Ger. Frohnhelm, Bez.-H. Graz, Steiermark, geb. 25.12.76 in Gratzen, Bez.-H. Graz, zul. in Reinerlpe b. Dorf Krensch, weg. strafb. Eigennutzes auf Anord. des k. Vdg. München II. Einl.-Ort: hief. Gef. an der Vaobert. (F 20).

München II 214 1902. K. Staatsanwalt.

*) Zul. 927161 (1901).

3428. **Gömel** Georg, led. Ausgeber von Bamberg, geb. dort 15.2.85, weg. Diebstahls (X 319);

3429. **Mattausch** Paul, led. Reisender von Dintelbühl, geb. 21.2.79 in Schongau, weg. Jubiläum (VII 297), beide auf Anord. des k. A.-G. München. Einl.-Ort: hief. Gef. an der Gruffstr.

München I 224 1902. K. Staatsanwalt.

3430. **Bögel** Josef, led. Häuslersohn von Siegenburg, A.-G. Altdensberg, B.-M. Kelheim, geb. dort 25.11.89, weg. schw. Diebstahls auf Anord. des k. Vdg. Regensburg. Einl.-Ort: hief. Vdg.-Gef. (B 1426).

Regensburg 214 1902. K. Staatsanwalt.

3431. **Jach** Gebhard, Tagelöhner von Schliersee, B.-M. Wiesbach, geb. 27.5.78, weg. Diebstahls auf Anord. des k. A.-G. Fürth. Einl.-Ort: nächstes Drahtnachricht (129 B).

Fürth 224 1902. K. Staatsanwalt.

Zum Strafvollzuge ist zu verhaften

3432. **Rabel** Kaspar, led. Tagelöhner von Bremloh, A.-G. Kissingen, geb. dort 18.10.71; Art. v. 24.2.1902, weg. Diebstahls i. R. 4 Mte. Gef. Einl.-Ort: nächstes Ger.-Gef. Sofortige Nachricht erbeten (B 1034).

Schweinfurt 194 1902. K. Staatsanwalt.

Ausforderungen.

3433. **Mittels Einbruchs** wurden in Wiesent, A.-G. Wörth a/D., B.-M. Regensburg, dem Einwohner Josef Antler gestohlen: 1 gold. fleingliederige, um den Hals reichende Herrenuhrkette, 1 gold. fleingliederige Damenuhrkette mit Springring ohne Schieber, 1 silb. mehrsträngige Halskette, 1 gold. Brosche mit blauem Stein, 2 Drehtropfen mit blauem Stein, 2 gold. Drehtropfen mit rotem

Stein, 1 gold. Ehering, 1 Perlmutter-Geldbeutel mit weißem Knopferchluss, 1 silb. Remontieruhr 1 vergold. Uhrkette mit Ankeranhängsel u. 1 Pouchriedslederne Halbstiefel (D 310).

Regensburg 204 1902. K. Staatsanwalt.

3434. **Spierhobdiebstahl** wurde am 18.1.1902 i. der Pfarrkirche zu Taufkirchen a. d. Bil., A.-G. Dornen, B.-M. Erding, versucht von einem Mann

sei. 30 J., ziemlich groß, schlant, blaß, dunkle
 are; grüner Hut mit Feder, glaubt braune Toppe
 Kuchad; u. einer Frauensperson: Mitte
 Ende der 20er Jahre, mittelgroß, röthliches Ge-
 schwarze Haare; schwarz u. weißgefärbte
 dunkler Rod, dunkler Schwanz, brauner Arm-
 b (B 266).

München II 214 1902. R. Staatsanwalt.
 3435. **Gimmelschwinkel** verübte ein Unbetanunter
 -68 J., ungef. 1,74 m, schlant, längliches blaßes
 Gesicht, graue Haare, stark grau melierter
 murrbart; schwarzer steifer Filzbut, gelblicher
 berzieher, schwarzer Rod, eine schwarze u. eine
 eine Hofe, die er abwechselnd die eine über die
 bere trägt; schwarzer Regenschirm) unter dem
 einen Friedrich **Fetény** (od. Fétény), Rentier aus
 bapest. Ende März 1902 in Weilheim, u. unter
 n Namen Friedrich **Saan-Charauld**, Ritt-
 ster a. D. u. Gutsbesitzer aus Anières (Canton
 n, Schweiz), vom 1.—9.4.1902 in einer Fremden-
 tion zu Murnau, B.-M. Weilheim. Möglichst
 ist der Schwinder identisch mit dem im
 C.-B.-M. 1900, Beilage 8, als landesverwiesener
 asgeschriebener Friedrich Wilhelm **Saan**, ehe-
 ehaltiger Grenzaußseher, geb. 22.8.34 in Waldheim,
 Sachsen (C 228).

München II 194 1902. R. Staatsanwalt.
 3436. **2 Fähräder** „Bresto“ Nr. 23399 u. 23403,
 zu 6 Gummirollen (Bresters Union), ungef. 10
 Alletten u. 2 neue Laternen wurden in einer Fahr-
 bandlung in Neu-Deutenbach, A.-G. Schwabach,
 (Höhen B 407).

München 184 1902. R. Staatsanwalt.
 3437. **Sandt** Otto, led. Comptoirist aus Dettingen,
 22.8.84, erschwindelt fortgesetzt Reisevorschuße z.
 tag wird verweigert.

Dettingen 194 1902. Armeeplatzschlichter.
 3438. **Hartmann** Georg, led. Dienstknecht von
 abtshausen, B.-M. Königshofen, geb. dort 19.7.52,
 3. Zechprellerei u. a. Festnahme u. Trahtnachricht
 (220. 226).

Marktheidenfeld 174 1902. Amtsanwalt.
**Ermittlung und Bekanntgabe des
 Aufenthalts nachbezeichneter Personen
 wird ersucht:**

3439. **Supp** Marie, led. Arbeiterin von Ergers-
 berg, A.-G. Ilfenheim, geb. dort 6.9.78.

3440. **Rippe** Ernestine*, led. Verkäuferin von
 Burg, geb. 13.6.66 in Bettlern, Nbg. Breslau.

3441. **Kraus** Magdalena, led. Prostituirte von
 Amberg, geb. 24.4.79 in Wilbermsdorf, A.-G.
 Markt-Erlbach, B.-M. Neustadt a./M., sämtliche als
 eingekommen (I).

3442. **Kurzmann** Paul, led. Händler von Neuen-
 burg, Gde. Heinersdorf, A.-G. Herzogenaurach,
 A.-Höchstädt a./M., geb. dort 8.7.73, weg. Ver-
 weisung i. M. (B 158).

München 184 1902. R. Staatsanwalt.
 3443. **Jul. Weil** VIII(1901 (Landesverwiesener).

3443. **Kram** Philipp*, led. Metallgießer von
 München, geb. dort 13.12.71, weg. Betrugs u. a.
 (I 273).

München I 224 1902. R. Staatsanwalt.
 *) Zul. 42/3085 (1902).

3444. **Böhm** Ludwig, led. Emailleur von Beyerers,
 Nr. Gersfeld, Nbg. Cassel, geb. dort 14.11.72, weg.
 Diebstahls (E 1007);

3445. **Kaß** Johann, led. Schneider von Bremen-
 reuth, Gde. Neuth b. Erbendorf, B.-M. Kennbach,
 geb. dort 16.4.68, weg. strafb. Eigennutzes (B 140).
 München 184 1902. R. Staatsanwalt.

3446. **Geer** Anton, Schuhmacher (?) von Landau
 an der Saar, geb. 28.4.79, weg. Wehrpflichtentziehung
 (IX 317);

3447. **Seld** Johann, Hausierer von Siegl, B.-M.
 Amberg, geb. dort 17.5.50, weg. Unterschlagung
 (XIV/VI 84);

3448. **Guber** Leonhard, Fuhrwerksbesitzer von
 München, geb. 31.5.64, weg. Körperverl. u. a.
 (IX. Ver. Reg. Nr. 212IX);

3449. **Wiel** Kreszenz, led. Magd von Unter-
 mauerbach, Gde. Dornmauerbach, B.-M. Aichach,
 geb. 5.7.77, als Zeugin (III 144).

München I 214 1902. R. Staatsanwalt.
 3450. **Persch** Josefa, led. Wäscherin von Aichach,
 geb. dort 1.5.84, weg. Bedrohung (E 1778);

3451. **Guber** Karolina, led. Näherin u. Kellnerin
 von Altenstadt, B.-H. Feldkirch, Voralberg, geb. 6.1.72
 in Feldkirch (A 1994);

3452. **Steinberger** Georg, verw. Tagelöhner von
 Osterham, B.-M. Mallerersdorf, geb. dort 22.5.6
 (D 594), beide weg. Diebstahls;

3453. **Sellemann** Engelbert, led. Tagelöhner von
 Hunding, B.-M. Deggendorf, geb. 18.5.85 in München,
 weg. Sachbeschädigung (A 1037);

3454. **Rittermann** Johann, led. Metzger von
 Altendorf, B.-M. Nabburg, geb. dort 3.6.76 (C 1899);

3455. **Wallenberger** Stephan, led. Metzger von
 Oberdolling, B.-M. Ingolstadt, geb. dort 24.11.73
 (F 7981101), beide weg. Betrugs.

München I 214 1902. Amtsanwalt.
 3456. **Eberl** Josef, Hadernjammeler von Jagens-
 bach, A.-G. Hengersberg, B.-M. Deggendorf, als
 Zeuge (C 215).

Bassau 174 1902. R. Staatsanwalt.
 3457. **Ghrlich** Anton, Kesslerlehrling, geb. 11.11.87
 in Aichach, Bayern, wird behufs Vollstreckung des
 weg. Diebstahls gegen ihn erkannten Verweises
 angefordert, seinen Aufenthalt hierher anzuzeigen.

Hall (Württ.) 184 1902. R. Amtsgericht.

3458. **Breiß** Johann, gesch. Glafer von Hunder-
 dorf, B.-M. Bogen, geb. dort 17.10.64, u.

3459. **Weinld** Raver, led. Strobflechter von
 Hunderdorf, B.-M. Bogen, geb. 30.9.61 in Groß-
 lmtach, Gde. Oberalteich, A.-G. Bogen, weg. gef.
 Körperverletzung (281 IV).

Straubing 174 1902. R. Staatsanwalt.
 3460. **Schnigenbauer** Stefan, led. Schweizer
 von Parsberg, B.-L. Miesbach, als Zeuge (C 9190/9).

München I 204 1902. Amtsanwalt.
 3461. **Spiegler** Johann*, led. Dienstknecht von
 Penting, A.-G. Grafenau, geb. dort 24.6.71, als
 Zeuge (207 A 01).

Deggendorf 194 1902. R. Staatsanwalt.
 *) Zul. 147/11626 (1901).

3462. **Straub** Ludwig*, led. Schlosser u. Tag-
 löhner von Oberhausen, A.-G. Augsburg, geb. dort
 1.8.76, weg. Diebstahls (D 1058).

Augsburg 184 1902. R. Staatsanwalt.
 *) Zul. 8/630 (1902).

3463. **Wagner** Johann, led. Eisenbahnarbeiter von Niederlindhart, B.-M. Wackersdorf, geb. dort (?) 6.5.69, zuletzt in Seefeld, als Zeuge (F 125).
W ü n c h e n II 1914 1902. K. Staatsanwalt.

3464. **Rüfner** Andreas, led. Tagelöhner, geb. 7.7.77 in Mistelgau, A.-G. Bayreuth, weg. Diebstahls (B 179).

S o f 1814 1902. Amtsanwalt (Land).

3465. **Klein** Andreas Januarius, verh. Tagelöhner von Aura, A.-G. Gemünden, B.-M. Lohr, geb. 18.9.55, weg. Betrugs (56).

S a m m e l b u r g 1614 1902. Amtsanwalt.

3466. **Vell** Lorenz, led. Ziegelarbeiter von Zuchstadt, A.-G. Hammelburg, geb. dort 22.1.49, weg. Betrugs (69);

3467. **Stey** Josef, geb. 31.3.74, u.

3468. **Stey** Elisabeth, geb. 14.5.74 in Mainz, umherziehende Gymnastikersechelte von Schiltigheim, Unterelsaß, weg. Beleidigung.

S a m m e l b u r g 1614 1902. Amtsanwalt f. Euerdorf.

3469. **Wohmann** Karl, led. Schlosser von Altditting, geb. dort 8.4.78, weg. verb. Verjähr. (539);

3470. **Vogginger** Andreas, led. Brunnenmacher von Unterfrauenholz, Gde. Ettlting, B.-M. Landau a/Nar, geb. dort 2.4.50, weg. Betrugs (677 III).
L a n d s h u t 2114 1902. K. Staatsanwalt.

3471. **Spitaler** Josef, led. Metzger von Neuburg a/Jun, B.-M. Passau, geb. 13.3.83, weg. Unterschlagung.

V a s s a u 2114 1902. Amtsanwalt (Stadt).
3472. **Wieser** Anton*, led. Tagelöhner von Reichbach, geb. dort 27.6.78, weg. Diebstahls (51).
T e g e n s e e 2114 1902. Amtsanwalt.

*) Bul. 4112991 (1902).

3473. **Albrecht** Wilhelm, led. Binselmacher von Haimendorf, A.-G. Altdorf, B.-M. Nürnberg, geb. 8.3.77 in Kleinreuth hinter der Weste (Nürnberg), weg. Sachbeschädigung u. a. (D 949).

N ü r n b e r g 2114 1902. Amtsanwalt (Stadt).

3474. **Glacomuzzi** Franz, led. Tagelöhner geb. 4.5.76 in Haring, Bez.-G. Kuffstein, Tirol, weg. Betrugs u. Betrugsversuchs (506).

W i e s b a c h 2214 1902. Amtsanwalt.

3475. **Rainz** Josef, led. Tagelöhner von Pönnitz, B.-M. Straubing, geb. 15.10.76 in Schwimmbach, B.-M. Straubing, weg. Sachbeschädigung.

L a n d s b e r g a. V. 2114 1902. Amtsanwalt (Stadt).

3476. **Raßtenbauer** Elise, led. Fabrikarbeiterin von Augsburg, geb. dort 10.4.75, als Zeugin (A 289).

A u g s b u r g 2114 1902. K. Unt.-Richter B.

3477. **Hagenberger** Anna, led. Kellnerin von Frontenhäusen, als Zeugin (VII 297).
W ü n c h e n I 2214 1902. K. Staatsanwalt.

Widerrufe.

1889: 8189. 11923. 12883.

1899: 4219.

1901: 202. 388*. 2472. 3725. 4291. 5712. 7204. 7720. 8265. 8732. 8896. 8990. 9000. 9006.

12426. 12456.

1902: 852. 1102. 1840. 2057. 2069. 2156. 2232. 2412. 2461. 2463. 2605. 2797. 2854. 2897.

2903. 2926. 3071. 3148. 3241. 3341.

*) Wird bezüglich des Georg **Iweck** widerrufen.

Alphabetische Recapitulation der Namen.

| | | | | | | | |
|----------------------------|------|------------------------------|------|-------------------------------|------|--------------------------------|------|
| Albrecht Wilhelm . . . | 3473 | Hartmann Georg . . . | 3433 | Vell Lorenz . . . | 3466 | Schnitzbauer Stei. . . | 3466 |
| Alam Philipp . . . | 3443 | Haupt Otto . . . | 3437 | Wantsl Heinrich . . . | 3424 | Schod Mich. Gottfried . . . | 3424 |
| Weidler Otto . . . | 3420 | Hels Johann . . . | 3447 | Wattausch Paul . . . | 3429 | Schrenker Heinrich . . . | 3429 |
| Blhm Ludwig . . . | 3444 | Hellemann Engelbert . . . | 3458 | Weier Josef . . . | 3401 | Spiegler Johann . . . | 3401 |
| Beer Anton . . . | 3446 | Hetterich Frdr. Rudolf . . . | 3422 | Wayer Sebastian . . . | 3418 | Spitaler Josef . . . | 3401 |
| Braun Josef . . . | 3396 | Huber Karolina . . . | 3451 | Weinbl Johann . . . | 3406 | Stampler Erhard . . . | 3406 |
| Deisch Josefa . . . | 3450 | Huber Leonhard . . . | 3448 | Müller Georg . . . | 3423 | Stey Elisabeth . . . | 3406 |
| Debel Josef . . . | 3456 | Hupp Marie . . . | 3439 | Wühlstetter Anton . . . | 3411 | Stey Josef . . . | 3406 |
| Christl Anton . . . | 3457 | Karrer Sebastian . . . | 3399 | Reymann Josef . . . | 3410 | Steinberger Georg . . . | 3406 |
| Friedrich Friedrich . . . | 3435 | Raßtenbauer Elise . . . | 3476 | Wohmann Karl . . . | 3469 | Straub Ludwig . . . | 3406 |
| Friedrich Emil . . . | 3419 | Raibel Kaspar . . . | 3432 | Wreiß Johann . . . | 3458 | Wegel Josef . . . | 3406 |
| Fuchs Clara . . . | 3414 | Rainz Josef . . . | 3475 | Haab Magdalena . . . | 3419 | Vogginger Andreas . . . | 3406 |
| Gabauner Ephester . . . | 3398 | Rid Johann . . . | 3445 | Nabenhorst Karl Joh. . . | 3406 | Vogl Eduard . . . | 3406 |
| Gelger Anna . . . | 3421 | Rüfner Andreas . . . | 3464 | Ferdinand . . . | 3397 | Wagner Johann . . . | 3406 |
| Gmel Georg . . . | 3428 | Rüllermann Johann . . . | 3454 | Röder Julius . . . | 3417 | Wallenberger Stefan . . . | 3406 |
| Glacomuzzi Franz . . . | 3474 | Rupf Ernestine . . . | 3440 | Röhrle Joh. Friedrich . . . | 3403 | Weber Gottlob Friedr. . . | 3406 |
| Hagen Alma . . . | 3413 | Rirchhof Konrad . . . | 3400 | Riechbab. (Sofie Barb.) . . . | 3402 | Weigl Kreszenz . . . | 3406 |
| Hagenberger Anna . . . | 3477 | Reinhold Januarius . . . | 3466 | Roith Josef . . . | 3404 | Weinbl Faver . . . | 3406 |
| Haan Friedr. Wilhelm . . . | 3455 | Krauß Magdalena . . . | 3441 | Roith Mar . . . | 3404 | Wieser Anton . . . | 3406 |
| Haan-Wharauld Frdr. . . | 3435 | Kronek Theodor . . . | 3416 | Schadle Franz . . . | 3407 | Jach Gebhard . . . | 3406 |
| Haril Michael . . . | 3416 | Kurzmann Paul . . . | 3442 | Schadle Stefan . . . | 3406 | Iweck Georg (f. Widerr.) . . . | 3406 |

Dr. Biblische Buchdruckerei (Gebr. Barck) München.

Das alphabetische Verzeichnis der vom 1. Januar bis Ende März 1902 aus dem Reichsgelände ausgewiesenen Ausländer ist im Deutschen Jahrbuch veröffentlicht.

Beilage V zu Nr. 46 des bayer. Centr.-Pol.-Blattes 1902.

| Name und Stand
der Landesberwiesenen | Alter und Heimath | Behörde,
welche die Ausweisung verfügt,
Datum des Ausweisung-Beschlusses |
|---|--|---|
| ni Felice, led. Maurer, | geb. 16.9.73, Marjana, Italien, | Stadl-Mag. Nürnberg 26.3.1902 (Bey. 8.4.1902.) — 2 J. |
| Adalbert, led. Bäcker, | geb. 22.4.78, Buch, württ. D.-M. Eßwangen, | Pol.-Dir. München 29.3.1902. (Bey. 21.6.1902.) — 2 J. |
| Eduard, verh. Geschäftsfreier, | geb. 3.3.72, Wiesbaden, Preußen, | Pol.-Dir. München 8.4.1902. (Bey. 1.10.1902.) — 2 J. |
| riedrich Moriz, Fabrikarbeiter,
r Karl, led. Schlosser, | geb. 12.8.52, Pauderode, Sachsen,
geb. 2.4.72, Innsbruck, Tirol, | Bey.-M. Markttheidenfeld 20.3.1902.
Stadl-Mag. Neuburg a. D. 10.3.1902. — 2 J. |
| lmer Amalie, led. Prostituirte, | geb. 6.3.61, Buchen, Baden, | Stadl-Mag. Nürnberg 9.10.1901. (Bey. 28.10.1902.) — 2 J. |
| r Franz, led. Maler, | geb. 1.11.70, Langenau, Preußen, | Pol.-Dir. München 27.3.1902. (Bey. 19.4.1902.) — 2 J. |
| luser Karl, led. Bäcker, | geb. 26.11.68, Kipbühl, beh. Mairhofen, Tirol, | Pol.-Dir. München 7.4.1902. — 2 J. |
| mann Karl, led. Schlosser,
Katharina, Schirmmachersfrau, | geb. 15.6.72, Schwarzg, Preußen,
geb. 22.2.42, Würzburg, sachsen-
meinung'sche Staatsangeh., | Stadl-Mag. Nürnberg 9.4.1902. — 2 J.
Stadl-Mag. Würzburg 14.1.1902.
(Bey. 1.4.1902.) — 2 J. |
| ä Ferdinand, led. Kaufmann, | geb. 15.11.78, Schildberg, Preußen, | Pol.-Dir. München 12.4.1902. (Ende 11.2.1903.) |
| Kloßta, led. Dienstmagd, | geb. 25.1.74, Ramling, Oberösterreich., | Stadl-Mag. Augsburg 11.3.1902. (Bey. 6.8.1902.) — 2 J. |
| ner Eduard, led. Tagelöhner,
m Franzesko, led. Maurer, | geb. 15.1.74, Hard, Borarlberg,
geb. 26.5.62, Irbine, beh. Campoformio, Italien, | Pol.-Dir. München 17.4.1902. — 2 J.
Pol.-Dir. München 1.4.1902. — 2 J. |
| iegfried, led. Kaufmann, | geb. 8.9.76, Wien, zuft. nach Bonyhad, Ungarn, | Pol.-Dir. München 28.3.1902. (Bey. 30.5.1902.) — 2 J. |
| ldolf, led. Reisender, | geb. 8.8.68, Hamburg, | Pol.-Dir. München 20.3.1902. (Bey. 1.5.1902.) — 2 J. |
| ger Josef, led. Kaufmann, | geb. 14.2.71, Kirchdorf, Oberösterreich., | Bey.-M. Bamberg II 2.4.1902. (Bey. 11.6.1902.) — 2 J. |
| Josef, ehem. cand. theool.,
nn August, led. Bäcker, | geb. 20.2.69, Leobshül, Preußen,
geb. 16.9.68, Hofenbach, Preußen, | Stadl-Mag. Bayreuth 26.3.1902. — 2 J.
Stadl-Mag. Nürnberg 23.10.1901. (Bey. 15.3.1902.) — 2 J. |
| l Johann Ern st, led. Arbeiter, | geb. 8.4.49, Freiberg, Sachsen, | Stadl-Mag. Nürnberg 8.1.1902. (Bey. 26.3.1902.) — 2 J. |
| wald, led. Tagelöhner,
nn Heinrich, led. Tischler, | geb. 19.10.82, Cöhdorf, Preußen.
geb. 8.2.61, Ohrdruf, Sachs.-Cob.-
Gotha, | Pol.-Dir. München 12.4.1902. — 2 J.
Stadl-Mag. Nürnberg 14.8.1901. (Bey. 24.3.1902.) — 2 J. |
| inn Karl, led. Färber, | geb. 21.1.50, Elberfeld, Preußen, | Stadl-Mag. Nürnberg 12.2.1902. (Bey. 9.3.1902.) — 2 J. |
| ger Ferd., verh. Schuhmacher, | geb. 30.8.59, Hohoncz (Hohnitz), Ungarn, | Pol.-Dir. München 2.4.1902. — 2 J. |
| Peter, verh. Stellenvermittler,
r Paul, led. Kaufmann, | geb. 1.10.67, Dieburg, Hessen,
geb. 7.4.61, Karlsruhe, preussischer
Staatsangeh., | Stadl-Mag. Bayreuth 5.3.1902. — 2 J.
Stadl-Mag. Würzburg 1.4.1902. — 2 J. |
| Katharina, led. Dienstmagd,
sch Wenzeslaus, led. Schuh-
macher, | geb. 28.4.79, Judenburg, Steiermark,
geb. 15.3.75, Weichenhall, beh. Weltrus,
Böhmen, | Pol.-Dir. München 3.4.1902. — 2 J.
Bey.-M. Bamberg II 10.4.1902. (Bey. 8.5.1902.) — 2 J. |
| Ludwig, led. Schuhmacher, | geb. 28.5.74, Rabenstein, beh. Kirchberg
an der Pielach, Oesterl., | Pol.-Dir. München 10.4.1902. — 2 J. |
| (sprich Knersch) Franz, led.
weizer, | geb. 7.4.75, Dresden, beh. Suchow,
Böhmen, | Pol.-Dir. München 3.4.1902. — 2 J. |
| Josef, led. Kaufmann,
l Johann, led. Tagelöhner,
r Leopold, led. Schreiner, | geb. 7.2.83, Laupertshelm, Württemb.,
geb. 2.5.73, Femesdar, Ungarn,
geb. 16.10.69, Wieland's, beh. Gunds-
schaden, Oesterl., | Pol.-Dir. München 14.4.1902. — 2 J.
Stadl-Mag. Neu-Ulm 11.4.1902. — 2 J.
Pol.-Dir. München 7.4.1902. — 2 J. |
| r Gustav Hermann, led. Buch-
drucker, | geb. 26.2.57, Altenbömma, Sachsen-
Weimar, | Bey.-M. Ochsenfurt 29.3.1902. — 2 J. |
| Anton, verw. Kaufmann, | geb. 10.10.63, Klosterbruck, beh. Malec,
Oesterl., | Pol.-Dir. München 8.4.1902. — 2 J. |
| rnik Johann, led. Tagelöhner,
mann Fritz, led. Biegelarbeiter, | geb. 16.8.81, Resiczabanya, Ungarn,
geb. 28.9.87, Brack, Fürstentum Lippe, | Pol.-Dir. München 3.4.1902. — 2 J.
Pol.-Dir. München 1.4.1902. — 2 J. |

| Name und Stand | Alter und Heimat | Behörde,
welche die Ausweisung verfügt,
Datum des Ausweisungs-Beschlusses |
|---|---|---|
| der Landesverwiesenen | | |
| Lang Alois, verh. Schuhmacher, | geb. 19.7.64, Borstlofer, Borstberg, | Bez.-A. Donaauwörth 2.4.1902. — 2 |
| Mandl Rudolf, led. Wegger, | geb. 17.4.86, Greifenburg, Kärnten, | Pol.-Dir. München 12.4.1902. — 2 |
| Mariacher Georg, led. Tagelöhner, | geb. 25.1.79, | } Kgl. Staatsministerium des Innern
3.1.1902. (Nr. 28686.) |
| Mariacher Johann, led. Tagelöhner, | geb. 22.3.80, | |
| | beide geboren in Schliersee, Bayern
und beheimatet in Wairhofen, Tirol, | |
| Mastera Franz, led. Uhrmacher, | geb. 24.11.72, Mienz, Tirol, beh.
Zarmeritz, Mähren. | Pol.-Dir. München 28.3.1902. — 2 |
| Mattion Silvio, led. Mosalfarbeiter, | geb. 29.4.78, San Daniele, Italien, | Pol.-Dir. München 7.4.1902. — 1 |
| Mond Emil, led. Bau-u. Möbelschreiner, | geb. 1.4.72, Ruhroret, Preußen, | Bez.-A. Ansbach 17.3.1902. — 2 |
| Pawial Walbert, led. Tagelöhner, | geb. 29.3.61, Ossin, K. Kempen, Preußen, | Bez.-A. Rulmbach 9.4.1902. — 2 |
| Pliz Friedrich Clemens, led. Arbeiter, | geb. 10.5.54, Bhopau, Sachsen, | Stadt-Mag. Nürnberg 19.2.1902
(Bef. 24.3.1902.) — 2 J. |
| Rettinger Otto Edmund, verh. Musiker
u. Regenschirmmacher, dessen Ehefrau
Rettinger Theresie Georgine, geb. Graf,
sowie die Kinder des Otto Edmund
Rettinger: | geb. 27.2.53, Mllisch, Hgb. Breslau, | |
| Rettinger Paul Otto Christof, | geb. 5.11.60, Frauenwald, Hgb. Erfurt, | |
| Rettinger Rudolf Ernst, | geb. 12.12.88, Seifershausen, Preußen,
geb. 11.2.92, Ransberg, B.-A. Weissen-
burg, | Bez.-A. Neuburg a/D. 19.3.1902
(Ende 30.3.1904.) |
| Rettinger Klara, | geb. 4.11.93 in Amorbach, Bayern, | |
| Rettinger Ottilie Theresie Ida, | geb. 1.4.99, Frensdorf, B.-A. Bamberg/II, | |
| Roß Christian, led. Schuhmacher, | geb. 16.12.84, Bruck, zuft. nach Kobt,
Württemberg, | Pol.-Dir. München 1.4.1902. — 2 |
| Ruda Emanuel, led. Bürstenbinder, | geb. 9.11.50, Oelweis, Preußen, | Stadt-Mag. Hof 4.3.1902. — 1 |
| Rudolf Josef, led. Kellner, | geb. 22.10.80, München, zuft. nach
Mühleturmen, Schweiz, | Pol.-Dir. München 23.3.1902. (Bef.
30.6.1902.) — 2 J. |
| Schaffa Jakob, led. Kaufmann, | geb. 21.2.80, Wien, zuft. nach Nilsols-
burg, Mähren, | Pol.-Dir. München 14.4.1902. — 2 |
| Schäfer Elisabeth, geb. Ales, Arbeiters-
witwe, | geb. 24.6.43, Seenes, Preußen, | Stadt-Mag. Nürnberg 5.3.1902. — 2 |
| Schäfer Heinrich, led. Bergmann, | geb. 14.10.76, Holzweide, Preußen, | Stadt-Mag. Neu-Ulm 11.4.1902. — 1 |
| Schäfer Max, led. Maler, | geb. 16.10.68, Bad Rissingen, beh.
Ohligs, Kr. Solingen, | Stadt-Mag. Kempton 28.2.1902 (Bef.
23.3.1902.) |
| Schneider Wilhelm Friedrich, verh.
Kaufmann, | geb. 27.2.72, Coburg, | Pol.-Dir. München 7.4.1902. (Bef.
4.11.1902.) — 2 J. |
| Schulz Karl Hermann, verh. Wagner, | geb. 19.11.53, Varten, Preußen, | Stadt-Mag. Würzburg 24.3.1902. — 1 |
| Senge Johannes Heinrich, led.
Schreiner, | geb. 5.6.54, Fricnshagen, Preußen, | Bez.-A. Hofheim 28.2.1902. (Bef.
22.3.1902.) — 2 J. |
| Sledendorn Heinrich, led. Tagger, | geb. 21.5.74, Barr, Elsaß, | Bez.-A. Frankenthal 13.3.1902. — 1 |
| Söh Albert Mag. getr. led. Stein-
drucker, | geb. 17.8.72, Gunnersdorf, Sachsen, | Pol.-Dir. München 20.3.1902.
(28.6.1902.) — 2 J. |
| Stephan Wilhelm Robert, verm.
Bergarbeiter, | geb. 15.8.52, Marienthal, Sachsen, | Stadt-Mag. Hof 18.3.1902. — 1 |
| Sträubing Karl, led. Gasner, | geb. 22.5.42, Arnstadt, Schwarzb.-
Sondershausen, | Bez.-A. Feuchtwangen 5.3.1902. (Bef.
24.3.1902.) |
| Thomann Friedrich, led. Hausburfche, | geb. 6.12.78, Bern, beh. Walterswyl,
Schweiz, | Pol.-Dir. München 20.3.1902. — 2 |
| Tröndle Emil, led. Schreiner, | geb. 11.4.72, Lörrach, Baden, | Pol.-Dir. München 26.2.1902. (Bef.
6.4.1902.) — 2 J. |
| Uhl Johann, led. Unterhändler, | geb. 8.6.66, Stockach, Baden, | Pol.-Dir. München 12.2.1902. (Bef.
10.3.1902.) — 2 J. |
| Winklin Peter, led. Maurer, | geb. 12.4.80, Mulsar, Tirol, | Pol.-Dir. München 7.4.1902. — 2 |
| Wolt Robert, led. Tagelöhner, | geb. 31.1.58, Bad Eifter, sächf.
Staatsangeh. | Pol.-Dir. München 5.3.1902. (Bef.
5.5.1902.) — 2 J. |
| Wahl Karl Friedrich, genannt
Mann, led. Drucker, | geb. 25.4.56, Laufen, Württemb., | Pol.-Dir. München 22.3.1902. (Bef.
12.6.1902.) — 2 J. |
| Wiese Max, led. Tapezierer, | geb. 26.1.86, Berlin, | Pol.-Dir. München 18.3.1902. — 2 |
| Wittlich Josef, led. Schuhmacher, | geb. 19.3.57, Glashütten, Preußen, | Bez.-A. Oshensfurt 20.2.1902. (Bef.
6.3.1902.) — 2 J. |
| Zeißler Edwin, led. Steinmetz, | geb. 20.8.73, Dresden, Sachsen, | Stadt-Mag. Nürnberg 19.3.1902. — 2 |



Bayer. Central-Polizei - Blatt.

Herausgegeben von der k. Polizei-Direktion München.

Gerichtliche Haftbefehle.

Die bezeichneten Personen sind an die verfolgenden Behörden — **Militär-Arrestanten an die nächste Militärbehörde (Bezirks-Commandos ausgeschlossen)** — abzuliefern, wenn nicht ausdrücklich andere Bestimmung getroffen ist.

3178. **Abegger** August Leonhard*, Dienstflucht, geb. 3.8.65 in Obersbach, N.-G. Ebergingzburg, B.-M. Oberdorf (mittelgroß, schlant, mager, dünne kurze Haare, kleiner blonder Schnurrbart; brauner abgetragener Anzug), weg. Betrugs. Zulieferung erbeten. Letztang. (Württ.) 224 1902. N. Amtsgericht.

*) Zul. 342532 (1902).

3179. **Böhm** Ferdinand, Cheval. zur Dispos. der Erb.-Behörden entlassen, Mafer, geb. 2.6.79 in Würzburg (1,58 m, unterseht, blond, Schnurrbart, *graue Nase*, weg. Unterschlagung. Einl.-Ort: Deutschhausen. Nürnberg (1351).

Nürnberg 224 1902. Gericht der 5. Division.
3180. **Dupe** Jakob, led. Schloßer, zul. Schäfer, auch Erdarbeiter, angeblich von Aufendorf, geb. 11.1.60 in Kirchberg, N.-G. Homburg, Pfalz (1,75 bis 1,80 m, stark, graue Augen, stumpfe Nase, breiter Mund, rötlichblonder Schnurrbart, solcher Vollbartanwuchs; zul. bräunlicher Hut, bräunliche Vorderschuppe mit 2 Reihen Knöpfen, gute Halsstiesel, Hose in den Stiefeln) im b. G.-B.-Bl. 1901 Nr. 113 Bitt. 11156 weg. schw. Diebstahls u. Unterschlagung zur Verurteilung ausgeschrieben, hat im November 1901 eine Inval.- u. Altersverl.-Ermittlungskarte, ausgefüllt von der Gemeinde Marktstetten für **Frauk** Peter, led. Dienstknecht von Unterwahrberg, geb. 28.9.81 in Rühnbauhen* gestohlen u. legitimiert sich mit dieser Karte. Kürzlich übernachtete er in Söllitz, N.-G. Rabburg, unter dem Namen Matthäus **Dupier**, Schlossergeselle aus Altdorf (219 C).

A m b e r g 214 1902. N. Staatsanwalt

3181. **Förster** Franziska, led. Arbeiterin von Sulzbach i. Obfr., geb. 8.3.80 in Neisenberg, N.-G. Sulzbach, weg. Diebstahls auf Anord. des l. N.-G. Sagsburg (1212).

A u g s b u r g 174 1902. N. Staatsanwalt (Stadt).

3182. **Rupfermann** Leopold (Jsaak Jakob), ledig, Heisenber der Firma A. Stein & Cie. in München, geb. 9.11.65 in Polzonia, Bez.-G. Vancut, Galizien, weg. Urkundenfälschung u. Betrugs. Einl.-Ort: hies. N.-G.-Gef.

R a v e n s b u r g (Württ.) 194 1902.

N. Unt.-Richter

3183. **Wüller** Jakob IV, Manonier 2. r. V. G. Feldart.-Rgts., Steinbauer, geb. 10.1.81 in Reichweiler, N.-G. Kusel, Pfalz (1,66 m, unterseht, blond, bartlos, Karbe am linken Oberarm), weg. Fahnenflucht. Einl.-Ort: nächste Militärbehörde (380).

L a n d a u (Pfalz) 214 1902.

N. B. Gericht der 3. Division.

3184. **Wulf** Friedrich Wilhelm, led. Buchbinder, geb. 27.9.69 in Dresden, weg. Unterschlagung u. a. auf Anord. des l. N.-G. Eichstätt (130).

E i c h s t ä t t 214 1902. N. Staatsanwalt (Land).

3185. **Wüller** Cesare, led. Siegelarbeiter, geb. 1855 im Distrikt Montebelluna, Prov. Treviso, Italien, weg. Diebstahls auf Anord. des l. N.-G. Nibling (312).

B a d N i b l i n g 194 1902. N. Staatsanwalt.

3186. **Witz** Josef, verh. Siebmacher, geb. 8.1.60 in Hilttenthal, Nr. Erbach, Heßen, weg. Diebstahls auf Anord. des l. N.-G. Würzburg (33).

W ü r z b u r g 164 1902. N. Staatsanwalt (Stadt).

3187. **Zettl** Johann*, led. Scheerenfleischer von Wildenan, N.-G. Firschenreuth, geb. dort 20.3.62, weg. Unterschlagung auf Anord. des l. N.-G. Erding (308).

E r d i n g 174 1902. N. Staatsanwalt.

*) Zul. 322514 (1901).

3188. **Zauer** Isidula*, led. Dienstmagd von Nagel, N.-G. Wunnsiedel, geb. dort 17.82, weg. Diebstahls auf Anord. des l. N.-G. Wunnsiedel. Einl.-Ort: hies. Vdg.-Gef. (C 281).

N o f 224 1902. N. Staatsanwalt.

*) Zul. 15212085 (1901).

3189. **Zeilmann** August, verh. Blechler von Duisburg, Preußen, geb. dort 18.8.76, zuletzt in Ludwigsbafen aRh., weg. Unterschlagung auf Anord. des l. N.-G. Ludwigsbafen aRh. Einl.-Ort: nächstes N.-G.-Gef. (1 A).

F r a n k e n t h a l 214 1902. N. Staatsanwalt.

3190. **Zeller** Sophie, led. Dienstmagd von Weidensgraben, N.-G. Gemünden, R.-M. Lebr, geb. 6.2.66 in Schweinfurt, zul. dort wohnhaft, weg. Unterschlagung auf Anord. des l. Vdg. Schweinfurt (B 201);

3191. **Kolbert** Michael, led. Schmied von Etmann, geb. dort 13.8.81, zul. in Etmann wohnhaft, weg. Verbr. des Diebstahls auf Anord. des l. N.-G. Etmann (C 316). Einl.-Ort f. beide: nächstes Ger.-Gef. Sofortige Benachrichtigung erbeten.

S c h w e i n f u r t 224 1902. N. Staatsanwalt.

3192. **Zeldringer** Matthias, led. Gärtner u. Tagelöhner von Altmünster, Bez.-G. Gemünden, Oberösterreich, geb. dort 27.1.57, weg. Betrugs u. a. auf Anord. des l. N.-G. Reichenthal. Einl.-Ort: nächstes N.-G.-Gef. (319 C).

F r a n k e n s t e i n 214 1902. N. Staatsanwalt.

3193. **Saag** Christian, Tagelöhner, Knecht, geb. 1.11.81 in Großschafheim, D.-M. Wabingen (1,65 m, gesunde Gesichtsfarbe, Haare u. Schnurrbart blond),

3494. **Glöser** (Georg*), Tagelöhner, Knecht, geb. 1.3.64 in Pefchoje (Perosje), Bez.-St. Gili, Steiermark (1,70-1,75 m, breites mageres Gesicht, Haare u. Schnurrbart schwarz), beide weg. Körperverl. Verhaftung u. Drahtnachricht erbeten. Von Zulieferung wollte bis auf Weiteres Umgang genommen werden (Nr. 11237. Tab. D Nr. 690).

Heidelberg (Baden) 214 1902.

(St. Staatsanwalt.

*) Vergl. 352742 (1901).

3495. **Lutz** Julius, Gläserschleifer, seither Zwangszugling im Gefängnis zu Gfartsberga, geb. 16.3.87 in Stützerbach, L.-M. Weimar, Sachsen-Weimar, Sohn des Paul u. der Friederike Lutz, zul. in Soltau, V.-M. München I (klein, blonde Haare, rundes junges Gesicht, reist verunflicht auf den Namen **Max Greiner** oder **Max Kupfer**), weg. Verbr. des Diebstahls. Verhaftung, Ablieferung in das nächstgelegene Gerichtsgefängnis u. Drahtnachricht erbeten (2 J. 104801).

Weinungen (Hst. Sachs.-Weinungen) 214 1902. Unt.-Richter.

3496. **Vohmüller** Rudolf*, Schneider von Bierlingen, O.-M. Horb, geb. 7.3.61 (hat sich schon die falschen Namen **Schares**, **Seigler** - **Seigel**, **Seiger**, **Wesler**? - u. **Greiner** beigelegt und wird wohl jetzt wieder unter einem anderen Namen umherziehen; war in der Zeit vom 15. Juli 1897 bis 2. Juli 1900 Strafgefangener des I. bader. Zuchthauses Kaisheim; Signalement in dieser Zeit: 1,65 m, schlant - andererseits als „unterseht“ auch als „mittel“ bezeichnet - Haare, Bart u. Augenbrauen hellblond, hohe Stirn, graue Augen, stumpfe Nase, gute Zähne, spitzes Kinn, längliches Gesicht, blaß (?), Lippen, Mund und Hals gewöhnlich, schwäbischer Dialekt, am rechten Vorderarm mit blauer Farbe 2 gekreuzte Anker R. L. Herz mit 1861 einkätowiert, an der rechten Woffseite eine 16 cm lange Schnittnarbe, ebenfalls an rechter Schädelseite eine 8 cm lange, am linken Ellenbogen 2 Operationsnarben, linker Arm steif; trug zuletzt dunkle Joppe, helle karierte Hoje, schwarzen Hut, war im Besitze eines schwarzen Schirmes mit gebogenem Griff; Kleidung sehr gut erhalten; macht nicht den Eindruck eines Handwerksburschen; nicht unwahrscheinlich, daß er die Kleidung öfters wechselt u. daß er den Bart sich hat abnehmen lassen, wie auch nicht ausgeschlossen ist, daß er die Narben im Gesicht zu verdecken sucht) weg. schw. Diebstahls i. N. am Anordn. des I. A.-G. Horb vom 15.3.1902. Derselbe ist weiterer zahlreicher schwerer Diebstahle dringend verdächtig. Ich bitte um Fahndung nach Vohmüller, insbesondere auch durch Kontrollierung der Wirtschaften (Rebenzimmer) bei Tag u. bei Nacht, um Vorfall bei einer Festnahme u. Bewachung u. um alsbaldige Abgabe seiner Kleider u. Effekten. Die Photographie des Vohmüller wird demnächst im deutschen Fahndungsblatte veröffentlicht werden. Einl.-Ort: A.-G.-Ger. Horb.

Kottweil (Württ.) 234 1902.

(St. Staatsanwalt.

*) Siehe 16412924 (1901), 5268, 171287 und 261975 (1902).

3497. **Neuwirth** Nikolaus, gen. Nikolaus v. Neitz, alias Nikolaus Ercutio, kath., verb. Kaufmann, geb. 19.2.76 in Bukarest, Rumänien (26-30) 3, 1,70 m, schlant, dunkle Haare, bartlos, auffallend blaß-grauer Anzug, grauer Radmantel, gewöhnlich rote Binde als Kragenschoner), weg. Betrugs. Verhaftung u. Drahtnachricht, worauf Verjüngung wegen Zulieferung erlangt wird (25561. A I 197).

Mannheim (Baden) 224 1902.

(St. Staatsanwalt.

3498. **Reichert** Franz, led. Vacierer von Eberaltersheim, A.-G. Würzburg, geb. 24.6.81 in Nürnberg, weg. Diebstahls auf Anord. des I. A.-G. Nürnberg. Vor Tierberlieferung telegraphische Anfrage erbeten (C 1224).

Nürnberg 224 1902. Amtsanwalt (Stadt).

3499. **Reißmayer** Richard, led. Bauzeichner des Ludwigsburgs, geb. 17.2.81 in Marbach, weg. Diebstahls. Einl.-Ort: hies. Gej. am Anger (V 36).

3500. **Wesler** Michael, led. Schneider von Pözenanraach, V.-M. Hochstadt a. M., geb. 25.10.67, weg. Unterschlagung. Einl.-Ort: Gef. an der G. hier (IX 296). Weibe auf Anord. des I. A.-G. München I.

München I 234 1902. St. Staatsanwalt.

3501. **Schreder** Johann*, led. Tagelöhner von Bobburg, V.-M. Pfaffenhofen, geb. 17.12.70 in Wolzach, V.-M. Pfaffenhofen, weg. Diebstahls auf Anord. des I. A.-G. Neuburg a. D. Einl.-Ort: nächstes A.-G.-Ger. (A 177).

Neuburg a. D. 214 1902. St. Staatsanwalt.

*) Zbl. 15742522 (1901).

3502. **Stegmann** Hugo, Hausbursche, geb. 18.8.66 in Remmungen (26) 3, mittelgroß, Haare u. Schnurrbartchen schwarz, mageres blaßes Gesicht, geht etwas nach vorne gebeugt; schwarze Hofe, helle Joppe, schwarzer weicher Filzputz), weg. Diebstahls. Nachdruck (event. Drahtnachricht) vor Zulieferung.

Karlsruhe (Baden) 224 1902.

(St. Amtsgericht 7.

3503. **Vignoli** Karl, verb. Maurer u. Schumacher von Bologna, Italien, geb. 18.3.73 in San Pietro in Casale, Bezirk San Giorgio di Piano, Prov. Bologna, weg. Notzucht u. a. Einl.-Ort: hies. Vdg.-Ger. (A 91).

München 214 1902. St. Unt.-Richter.

3504. **Sachsner** Martin, led. Handverksbursche, geb. 2.5.79 in Jünneried, D.-M. Wangen, weg. Diebstahls i. N. Einl.-Ort: hies. Ger.-Ger.

Zettgau (Württ.) 234 1902. St. Amtsgericht.

3505. **Hüttner** Sofie, geb. Päd. Pfälzners u. Tagelöhnersfrau von Zimmershof, V.-M. Ansbach, geb. 29.1.77 in Zirndorf, A.-G. Firth (klein, schwächlich abgemagerte zarte Hände, die linke etwas fleiner, fleines rundes Gesicht, braune Gesichtsnarbe, dunkelbraune vorne auf der Stirne mit einer Haarnadel geflochtene Haare, schmeicheltöftes Verhalten), weg. schw. Diebstahls auf Anord. des I. A.-G. Schkeßing. Einl.-Ort: hies. Vdg.-Ger. (B 198).

Wannberg 224 1902. St. Staatsanwalt.

3506. **Doll** Georg, led. Tagelöhner von Friborn, V.-M. Pfaffenhofen, geb. dort 16.6.66, zuerst in Partenfirchen, weg. Betrugs auf Anord. des I. A.-G. Garmisch. Einl.-Ort: nächstes A.-G.-Ger. Drahtnachricht erbeten (158).

Garmisch 234 1902.

(Amtsanwalt.

7. Oberland Josef Rudolf, led. Bäcker von
geb. dort 15.12.76, weg. Unterschlagung
Anord. des I. A.-G. Nürnberg. Einl.-Ort: Nürn-
berg 224 1902. **N. Staatsanwalt.**

8. Müller Jenő (Eugen*), led. Schlosser von
Komitat Hunyad, Ungarn, geb. 22.1.83
Maros-Torda (vielleicht
Magyar-Berkesz, Komitat Szatmár; Ann. d. N.),
Anord. des I. A.-G. Augsburg
234 1902. **Amtsanwalt (Stadt).**
Jul. 3942892 (1902).

9. Prensels Josef, verheir., vormaliger
Ober des I. Bezirksamtes Salzburg, zu-
vor nach Frankenburg, Bez.-Ger. Frankenmarkt,
Böcklabrad, Oberöstr., geb. 15.7.77 in
Loben a. d. Krems, Bez.-G. Steyr, Oberöstr.
schwächliche Statur, dunkelblonde Haare,
blonder Schnurrbart, braune Augen, Mund
Rafe proportioniert, Kinnfinger der
rechten Hand verkrüppelt; vorbestraft,
Betreuen der Verrentnung. Einl.-Ort:
Landesgericht (Vr. 552441).
Salzburg 154 1902. **N. l. Landesgericht.**

10. Schachl Andreas, led. Tagelöhner von St.
am Walde, Bez.-G. Braunau, Oberöstr.,

geb. dort 1877 (groß, stark, vorhängende Schultern,
gebogene Nase, dunkles Gesicht, schwarze Haare,
blonder Schnurrbartausflug, graue Augen, an der
Brust nebst anderen Tätowierungen am Körper ein
nicht ganz ausgefertigter Kaiser. Adler einatüwiert)
ist dringend verdächtig, eine Reihe von Diebstählen
begangen zu haben. Hierber einzuliefern (Vr. VII 300).
Salzburg 214 1902. **N. l. Landesgericht.**

3511. Zetter Georg, led. Käfer von Neumün-
gen, geb. dort 31.7.69, weg. Betrugs i. N. u. a. auf
Anord. des I. A.-G. München I. Einl.-Ort: hies. Gef.
an der Gruststr. (X 251).
München I 214 1902. **N. Staatsanwalt.**

Zum Strafvollzuge sind zu verhaften:

3512. Brandl Franz, verh. Schmied von Schwaig-
hausen, Gde. Hainsacker, B.-M. Stadthaus, geb.
27.3.67 in Niedhöll, Gde. Hainsacker, B.-M. Stadt-
amhof; Urk. vom 8.3.1902: weg. Körperverletzung
10 Monate Gef. Einl.-Ort: Gef.-Anstalt Amberg
(N.-B. 24671494 D).

3513. Wiesel Georg, verh. Fuhrmann von Haim-
hausen, B.-M. Dachau, geb. dort 7.1.60; Urk. vom
15.1.1902: weg. Betrugs 6 Mte. Gef. Einl.-Ort:
Zuchthaus St. Georgen Abt. f. Gef.-Strif. (B 41).
München I 234 1902. **N. Staatsanwalt.**

Ausforschungen.

11. (Vermisst) Föschgl Julius, Volksschüler
München, geb. dort 4.3.90, Sohn des in München,
Bezirk, Birkenau 24111 wohnhaften Kassiers
F. (12 J., klein, unterseht, kleines Gesicht,
blond, mit einem weißen Haarbüschel am
Kopf, graue Augen; braunsammerne Jacke,
Lumpchose, schwarze Strümpfe, schwarze
Kniehosen, weißes Hemd; zum Streunen geeignet
22.3.1902 seinen Eltern entlaufen. Nach den
Angaben von Julius Föschgl am 28.3.1902 in
München, A.-G. Ebersberg, in der Nacht vom 31. März
bis 1. April in Reithofen, Gde. Kastetten, A.-G.
München, u. am 2.4.1902 in Forstern, A.-G. Erding,
geht sich einem Mann u. einer Frau an-
genähert zu haben, welche mit einem Handlarren
sich nach dem Korbflechtgerwerbe ausgeben. Der
Mann soll sich als Bahnarbeiter Michael Brühl von
Haimhausen (A.-G. Landsbut), die Frauensperson
als Maria Eberan, aber auch als „Maria Waut“
ausgeben.

12. Entwichen ist am 12.4.1902 nachm. 6^{1/2} Uhr
aus dem Bahnwärterseebau Barbara Birzer
Nr. 8 der Linie Schwandorf - Furth i. B.,
Allenschwand, u. seit dieser Zeit nicht wieder
gesehen. Dieselbe ist 29 Jahre alt, mittelgroß,
schwarz, bekleidet mit schwarzgrauer Jacke, grauem
Hemd, weißblauer Schürze, sowie schwarzem Kopfs-
tuch. Sie war bei ihrem Entweichen ohne Fußbeklei-
dung. Sie wird er sucht, die Genannte im Falle ihres
Erfassens ihrem Ehemann, dem Bahnwärter
Franz Birzer auf Posten Nr. 8 der Linie Schwand-
orf - Furth i. B., Gde. Allenschwand, wieder zuzu-
führen (1222).

13. Entwichen ist am 12.4.1902 nachm. 6^{1/2} Uhr
aus dem Bahnwärterseebau Barbara Birzer
Nr. 8 der Linie Schwandorf - Furth i. B.,
Allenschwand, u. seit dieser Zeit nicht wieder
gesehen. Dieselbe ist 29 Jahre alt, mittelgroß,
schwarz, bekleidet mit schwarzgrauer Jacke, grauem
Hemd, weißblauer Schürze, sowie schwarzem Kopfs-
tuch. Sie war bei ihrem Entweichen ohne Fußbeklei-
dung. Sie wird er sucht, die Genannte im Falle ihres
Erfassens ihrem Ehemann, dem Bahnwärter
Franz Birzer auf Posten Nr. 8 der Linie Schwand-
orf - Furth i. B., Gde. Allenschwand, wieder zuzu-
führen (1222).

3516. Mittels Einbruch wurden in Nacht vom
21.22.4.1902 dem Sübner Matthias Brandl von
Lichtenstetten, A.-G. Abensberg, B.-M. Kelheim, ge-
stohlen: 1 Pfandbrief der bayer. Vereinsbank,
3^{1/2}% Nr. 118565 zu 200. u. mit Coupons, 1 Pfand-
brief der Süddeutschen Bodenkreditbank, 4%, Nr.
24069 zu 100. u. mit Coupons; eine 25 cm lange,
15 cm breite Geldtasche, außen braun, innen rot,
mit Handbabe; 161. u. 162. bar, 1 grau-blau u. 1 blau,
rot u. gelb gestreiftes Hemd. Spähe, Drahtnachricht
(B 345).

14. Entwichen ist am 12.4.1902 nachm. 6^{1/2} Uhr
aus dem Bahnwärterseebau Barbara Birzer
Nr. 8 der Linie Schwandorf - Furth i. B.,
Allenschwand, u. seit dieser Zeit nicht wieder
gesehen. Dieselbe ist 29 Jahre alt, mittelgroß,
schwarz, bekleidet mit schwarzgrauer Jacke, grauem
Hemd, weißblauer Schürze, sowie schwarzem Kopfs-
tuch. Sie war bei ihrem Entweichen ohne Fußbeklei-
dung. Sie wird er sucht, die Genannte im Falle ihres
Erfassens ihrem Ehemann, dem Bahnwärter
Franz Birzer auf Posten Nr. 8 der Linie Schwand-
orf - Furth i. B., Gde. Allenschwand, wieder zuzu-
führen (1222).

3517. Fahrbr „Helical-Bremier“ (Halbrenner,
fast neu, schwarzer Rahmenbau, gelbe Felgen, ver-
nickelte Speichen, vernickelte, etwas nach abwärts
gebogene Lenkstange, runde Glocke auf der Lenk-
stange, Kennfahnen aus braunem Leder, ohne Schutz-
blech u. Laterne; Wert 200. u.) wurde am 20.4.1902
in München gestohlen.

15. Entwichen ist am 12.4.1902 nachm. 6^{1/2} Uhr
aus dem Bahnwärterseebau Barbara Birzer
Nr. 8 der Linie Schwandorf - Furth i. B.,
Allenschwand, u. seit dieser Zeit nicht wieder
gesehen. Dieselbe ist 29 Jahre alt, mittelgroß,
schwarz, bekleidet mit schwarzgrauer Jacke, grauem
Hemd, weißblauer Schürze, sowie schwarzem Kopfs-
tuch. Sie war bei ihrem Entweichen ohne Fußbeklei-
dung. Sie wird er sucht, die Genannte im Falle ihres
Erfassens ihrem Ehemann, dem Bahnwärter
Franz Birzer auf Posten Nr. 8 der Linie Schwand-
orf - Furth i. B., Gde. Allenschwand, wieder zuzu-
führen (1222).

3518. Falsche Einmactstücke, Münzzeichen A,
Fabrizahl 1881, wurden am 9.3.1902 in Dimpach,
A.-G. Pettelbach, B.-M. Kitzingen, in Verkehr
zu bringen versucht von 2 Männern, der eine: ungef.
34-40 J., 1,70-1,75 m, schwarz, Schnurrbart,
Anflug von Vollbart; schwarz, weicher Filzbut, Ueber-
zieher u. Anzug schwarz; der andere: Eindrud
eines Kellners, ungef. 25-30 J., 1,60-1,65 m, bart-
los; weider Filzbut, Ueberzieher u. Anzug grau,
lange Stiefel (A 143).

16. Entwichen ist am 12.4.1902 nachm. 6^{1/2} Uhr
aus dem Bahnwärterseebau Barbara Birzer
Nr. 8 der Linie Schwandorf - Furth i. B.,
Allenschwand, u. seit dieser Zeit nicht wieder
gesehen. Dieselbe ist 29 Jahre alt, mittelgroß,
schwarz, bekleidet mit schwarzgrauer Jacke, grauem
Hemd, weißblauer Schürze, sowie schwarzem Kopfs-
tuch. Sie war bei ihrem Entweichen ohne Fußbeklei-
dung. Sie wird er sucht, die Genannte im Falle ihres
Erfassens ihrem Ehemann, dem Bahnwärter
Franz Birzer auf Posten Nr. 8 der Linie Schwand-
orf - Furth i. B., Gde. Allenschwand, wieder zuzu-
führen (1222).

3519. Gamsreiter Josef, led. Metzger u. Schenk-
fahner von Windorf, geb. 24.10.74, treibt sich arbeits-
los im Lande umher u. erschwindelt gewohnheits-

mäßig Reisevorschuße und Krankenhilfe. Er sah wird verweigert.

W i n d o r f 214 1902. Armenpflugschaftsrat. 3520. **Wicker** Karl, led. Bäcker von Weuding, N.-O. Ronheim, V.-M. Donauwörth, geb. dort 18.2.78, ist in das Arbeitshaus Rebdorf einzuschaffen. Trauhandrucht erbeten (1218).

D o n a u w ö r t h 224 1902. St. Bezirksamt. 3521. **Schmoz** Max Johannes, Kaufmannslehrling, geb. 6.4.84 in Auerbach i. Vogtl., Sachsen, angeblich in einer Papierfabrik in München thätig, ist wegen Urkundenfälschung festzunehmen (St. A IV 248/00).

Z w i e d a u (Sachsen) 114 1902. St. Staatsanwalt. 3522. **Nieß** Josef, Schreiner u. Tagelöhner von Aufhauen, V.-M. Friedberg, geb. 1.9.75 in Leckhauzen, V.-M. Friedberg, wolle der Landespolizeibehörde überwiesen werden (1434).

F r i e d b e r g 234 1902. St. Bez.-Amt. **Um Ermittlung und Bekanntgabe des Aufenthalts nachbezeichneter Personen wird ersucht:**

3523. **Rimböck** Karl, led. Maurer von Niederaltreich, N.-O. Hengersberg, V.-M. Deggendorf, geb. 17.10.80 in Hengersberg, weg. Körperverl. (D 1246);

3524. **Saller** Franziska, geb. Wit, getr. lebende Anstiftersfrau (Kellnerin) von München, geb. dort 14.9.65, weg. Unterschlagung (D 2128);

3525. **Schlegel** Max, led. Artist von Breslau, geb. dort 14.1.76, weg. Verleumdung (D 1442);

3526. **Steinbl** Franz Kaver, led. Tagelöhner von München, geb. 3.11.72 in Oberbau, Gde. Wittibrecht, N.-O. Simbach, V.-M. Pfarrkirchen, weg. Betrugs (D 2127).

M ü n c h e n I 224 1902. Amtsanwalt.

3527. **Anieriem** Albert Ludwig, led. Metzger, geb. 25.12.81 in Mannheim, weg. Unterschlagung (475);

3528. **Waier** Karl, led. Sattler, geb. 27.10.81 Wiffing, Gde. Garham, N.-O. Vilsbiben, weg. Betrugs (498).

R i e s b a c h 164 1902. Amtsanwalt.

3529. **Gerthofer** Josef, led. Schlosser von München, geb. dort 10.12.61 (C 1928);

3530. **Peterhans** Alois, led. Kellner von München, geb. 27.4.82 in Renalbenreuth, V.-M. Tirschenreuth (C 1062 b), beide weg. Betrugs;

3531. **Meier** Franziska, led. Kellnerin von München, V.-M. Vilsbiben, geb. dort 3.12.75, weg. Diebstahls (F 1959).

M ü n c h e n I 234 1902. Amtsanwalt.

3532. **Hartl** Matthias, led. Schuhmacher in Kreßfurt, Gde. Nida v. B., N.-O. Passau, geb. bei 13.9.63, als dringend benötigter Zeuge i. d. Sache gegen Josef Will u. Gen. weg. Raubes u. Betrugs. Hartl wolle bei Verreten befragt werden, was er in den nächsten Tagen aufhält u. wo er sich zur Ladung zugestellt werden kann. Der Aufenthalt Hartls ist telegraphisch außer mitzuteilen.

M ü n c h e n II 154 1902. St. Amt.

3533. **Hüttinger** Ottilie*, Tagelöhnerin von Malsching, N.-O. Rothbalmünster, V.-M. Giesfelden, geb. dort 10.10.58, weg. Diebstahls (VI 243).

M ü n c h e n I 234 1902. St. Staatsanwalt.

*) Zul. 30/2882 (1902).

3534. **Eckelmeier** Rupert, 33 J., led. Metzger von Reichsb.

3535. **Sellmann** oder **Heumann** Barbara, Schaffnerin von Mitterlangau, Gde. Langau, V.-M. Oberriedbach, beide als Zeugen (146 a-e). D i n g o l f i n g 224 1902. Amtsanwalt.

Widerrufe.

| | | | | | | | | |
|-------|-------|--------|-------|--------|-------|-------|-------|--------|
| 1895: | 9465. | 16416. | 1896: | 11967. | 1897: | 3398. | 1898: | 10082. |
| 1899: | 3215. | 5189. | 6235. | 11615. | 1900: | 3653. | 7935. | 9998. |
| 1901: | 1761. | 3113. | 4495. | 6121. | 6372. | 6863. | 7154. | 7983. |
| | | | | | | | | 8543. |
| | | | | | | | | 8625. |
| | | | | | | | | 9344. |
| | | | | | | | | 10124. |
| | | | | | | | | 10375. |
| 1902: | 38. | 279. | 350. | 724. | 757. | 799. | 878. | 955. |
| | | | | | | | | 1353. |
| | | | | | | | | 1128. |
| | | | | | | | | 1765. |
| | | | | | | | | 1928. |
| | | | | | | | | 2037. |
| | | | | | | | | 2068. |
| | | | | | | | | 2100. |
| | | | | | | | | 2195. |
| | | | | | | | | 2253. |
| | | | | | | | | 2590. |
| | | | | | | | | 2656. |
| | | | | | | | | 2670. |
| | | | | | | | | 2725. |
| | | | | | | | | 2750. |
| | | | | | | | | 2852. |
| | | | | | | | | 2931. |
| | | | | | | | | 2932. |
| | | | | | | | | 2933. |
| | | | | | | | | 2934. |
| | | | | | | | | 2991. |
| | | | | | | | | 3011. |
| | | | | | | | | 3036. |
| | | | | | | | | 3078. |
| | | | | | | | | 3092. |
| | | | | | | | | 3103. |
| | | | | | | | | 3108. |
| | | | | | | | | 3121. |
| | | | | | | | | 3137. |
| | | | | | | | | 3138. |
| | | | | | | | | 3265. |
| | | | | | | | | 3309. |

Alphabetische Recapitulation der Namen.

| | | | |
|--|--|---|--|
| W egger August Leonh. . . 3478 | G eiger Rudolf . . . 3496 | S chägl Julius . . . 3514 | R imböck Karl . . . 3514 |
| W achofer Martin . . . 3504 | G eiser Rudolf . . . 3496 | S ohnmüller Rudolf . . . 3496 | R ieß Josef . . . 3496 |
| W andereiter Josef . . . 3519 | G erthofer Josef . . . 3529 | S uh Friedrich Wilh. . . 3484 | S aller Franziska . . . 3495 |
| W auer Ursula . . . 3488 | G reiner Max . . . 3495 | S uh Julius . . . 3495 | S chagl Andrea . . . 3495 |
| W öhm Ferdinand . . . 3479 | G reiner Rudolf . . . 3496 | S chäfer Franziska . . . 3581 | S chäfer Rudolf . . . 3581 |
| W äntner Sofie . . . 3506 | G raag Christian . . . 3493 | S chäfer Karl . . . 3528 | S chlegel Max . . . 3528 |
| W ranzl Franz . . . 3512 | H artl Matthias . . . 3532 | S müller Jakob IV . . . 3483 | S chmoz MaxJohann . . . 3513 |
| W icker Karl . . . 3520 | H averlamb Josf Rudolf . . . 3507 | S müller Jend (Eugen) . . . 3503 | S chredler Johann . . . 3503 |
| W ridemann August . . . 3489 | H eilmann Barbara . . . 3535 | S niel Georg . . . 3513 | S toler Georg . . . 3513 |
| W ller Sofie . . . 3490 | H eumann Barbara . . . 3535 | S ruwirth Nikolaus . . . 3497 | S tegmann Hugo . . . 3497 |
| W oll Georg . . . 3506 | H üttinger Ottilie . . . 3533 | S techer Alois . . . 3530 | S teindl Franz Kaver . . . 3498 |
| W upe Jakob . . . 3480 | H upfer Matthias . . . 3480 | S tilzer Geörg . . . 3485 | S tedermeier Rupert . . . 3498 |
| W reidinger Matthias . . . 3492 | A nieriem Alb. Ldw. . . 3527 | S tilz Josef . . . 3486 | S tetter Georg . . . 3515 |
| W orfler Franziska . . . 3481 | K olbert Michael . . . 3491 | S titz Barbara . . . 3515 | S tignoli Karl . . . 3515 |
| W rank Peter . . . 3480 | K upfer Max . . . 3495 | S treinisch Josef . . . 3509 | S teller Michael . . . 3515 |
| W eigel Rudolf . . . 3496 | K upfermann Leopold . . . 3495 | S treider Franz . . . 2498 | S telz Johann . . . 3498 |
| W eiger Rudolf . . . 2496 | J haaf Leib . . . 3482 | S treitmayer Richard . . . 3499 | |

Bayern. Central- Polizei - Blatt.

Herausgegeben von der k. Polizei-Direktion München.

Vatermord.

3536. **Graf** Andreas, verwitwet, ehemal. Bauer, früher in Wittendorf, N.-G. Stadthof, zuletzt in Brunnentisch, Gde. Duggendorf, N.-G. Burglengenfeld wohnhaft erwesen (35 Jahre alt, untersekt, nicht besonders kräftig, nicht besonders groß, dunkle Gesichtsfarbe, schwarze Haare, an den Ohren kleiner Kotelett-Bart, blaue Augen, gebogene Nase, bäuerlich gekleidet) hat am 25. April 1902 morgens seinen Vater, den verwitweten Austräger Franz Graf von Weichseldorf, Gde. Duggendorf, auf dem von Weichseldorf nach Heizenhofen, Gde. Duggendorf, führenden Wege durch 3 Revolvergeschüsse tödlich verletzt und ist flüchtig.

Andreas Graf ist zu verhaften und in das Landger.-Gef. Regensburg einzuliefern.

Regensburg, 26. April 1902.

Kgl. Untersuchungsrichter I.



Herausgegeben von der k. Polizei-Direktion München.

Gerichtliche Haftbefehle.

Die bezeichneten Personen sind an die verfolgenden Behörden — **Militär-Arrestanten an die nächste Militärbehörde (Bezirks-Commandos ausgeschlossen)** — abzuliefern, wenn nicht ausdrücklich andere Bestimmung getroffen ist.

3337. **Burthart** Kreszens, led. Dienstmagd von Martinszell, B.-A. Kempten, geb. dort 1.9.62 (führt möglicherweise die Namen **Kibrecht** oder **Sitz** oder **Kreszeng Weier**), weg. Unterschlagung auf Anord. des k. A.-G. Weiler (C 272);

3338. **Spiegels** Anna Maria*, verw. Tagelöhnerin von Babenhausen, B.-A. Illertissen, geb. 30.7.64 in Großvicht, Gde. Heilbrunn, A.-G. Witterfels, B.-A. Regen, weg. Unterschlagung auf Anord. des k. A.-G. Kempten (A 33). Einl.-Ort f. beide: hies. Vdg.-Ger. Kempten 234 1902. A. Staatsanwalt.

* Zul. 4032976 (1902).

3339. **Dösch** Serafin*, Kiiiergefelle von Erlangen, Mittelfranken (etwa 25 J., 1,60 m, unterlegt, dunkelblonde Haare, dunkelblonder Schnurrbart, an Händen u. Armen tätowiert; dunkelblauer Anzug, schwarzer weicher Filzhut, Zugstiefel), weg. Diebstahl. Einl.-Ort: hies. A.-G.-Ger. Laupheim (Württ.) 234 1902. A. Amtsgericht.

* Zul. 1143881 (1901).

3540. **Grauburger** Josef, led. Tagelöhner von Augsburg, geb. dort 24.12.78, weg. Diebstahl auf Anord. des k. A.-G. Augsburg (1587).

Augsburg 234 1902. Amtsanwalt (Stadt).

3541. **Sufnagl** Max, led. Erdarbeiter von Berg Landshut, geb. dort 25.2.64 (309 L).

3542. **Wnür** Franz*, led. Tagelöhner von Gernl.-A. Verchtesgaden, geb. 28.6.76 in Schönan, A.-G. Verchtesgaden (347 L), beide weg. Betrugs;

3543. **Schänfle** Josef**, led. Wasserbauarbeiter von Germering, A.-G. Bruck, geb. 3.7.69 in Kleßmu, Gde. Unterpaffenhofen, A.-G. Bruck, weg. Diebstahl u. Betrugs (402 L), sämtliche auf Anord. des k. A.-G. Laufen. Einl.-Ort: nächstes A.-G.-Ger. Laufen 184 1902. Amtsanwalt.

* Zul. 413003 (1902).

** Zul. 453297 (1902).

3544. **Koller** Mathias, verh. Tagelöhner von Rannhofen, B.-A. Bruck, geb. dort 8.10.52, weg. Betrugs auf Anord. des k. A.-G. Friedberg (111). Friedberg 214 1902. Amtsanwalt.

3545. **Niedenbauer** Viktoria*, getr. led. Händlerin von Steinweg, B.-A. Stadlambol, geb. 7.5.64 in Saalbach, Bez.-G. Zell am See, weg. Betrugs auf Anord. des k. A.-G. Tölz (139). Bad Tölz 234 1902. Amtsanwalt.

* Zul. 3212455 (1902).

3546. **Kriuninger** Antonie, gefch. Tagelöhnerin von Passau, geb. 21.12.75, weg. Körperverl. auf Anord. des k. A.-G. Passau.

Passau 234 1902. Amtsanwalt (Stadt).

3547. **Brosch** Josef, led. Häuslersohn von Stamsried, B.-A. Roding, geb. dort 27.10.86, weg. Diebstahl auf Anord. des k. A.-G. Roding. Einl.-Ort: nächstes A.-G.-Ger. (D 331).

Regensburg 234 1902. A. Staatsanwalt.

3548. **Behr** Michael, verh. Maurer von Untenbeim, B.-A. Bamberg I, geb. 9.11.71 in Stranbung, weg. Zuhälterei auf Anord. des k. A.-G. München I. Einl.-Ort: hies. Gef. am Anger (XIII 171).

München I 254 1902. A. Staatsanwalt.

3549. **Woffo** Peter, Tagner von Neubofen, A.-G. Ludwigsbafen a/Nb., geb. dort 11.1.79, weg. Diebstahl (408 A);

3550. **Zerschowetz** Johann, led. Schlosser, geb. 17.10.82 in Marburg-Leitersberg, Steiermark, weg. Diebstahl u. Unterschlagung (425 A), beide auf Anord. des k. A.-G. Ludwigsbafen a/Nb. Einl.-Ort: nächstes A.-G.-Ger. Drahtnachricht.

Frankenthal 224 1902. A. Staatsanwalt.

3551. **Brandstätter** Johann Friedrich, Tagelöhner von Fürtb, geb. 11.2.71, weg. Betrugs auf Anord. des k. A.-G. Nürnberg (23871 b);

3552. **Farrnbacher** Elise, Arbeiterin von Fürtb, geb. 9.9.77 in Wilhelmstorf, weg. Diebstahl auf Anord. des k. A.-G. Erlangen (32) C);

3553. **Popp** Wilhelm*, Tagelöhner von Würzburg, geb. 2.10.82, weg. Diebstahl auf Anord. des k. A.-G. Fürtb (129 b). Einl.-Ort f. sämtliche: nächstes Gef. Drahtnachricht erbeten. Fürtb 244 1902. A. Staatsanwalt.

* Zul. 14311213 (1901).

3554. **Kastner** Moriz, Fabrikarbeiter von Czernowik, im b. C.-A.-Bl. 5441471901 weg. Betrugs zur Verhaftung angeschrieben, heißt richtig **Tölling** Max Rudolf, Bierbrauer, geb. 31.10.71 in Neßichau, A.-G. Reichenbach, A.-G. Plauen, Sachsen (382 C). Fürtb 254 1902. A. Staatsanwalt.

3555. **Vödi** Heinrich, israel., verh. Reisender, geb. 5.10.65 in Monzernheim, hess. Kr.-A. Worms, weg. Betrugs, Verhaftung u. Drahtnachricht erbeten, worauf Verriigung wegen Zulieferung erfolgen wird (25770. A II 35).

Wannheim (Baden) 234 1902.

Gr. Staatsanwalt.

3556. **Gleisner** August, led. Steinbauer von Niederseuten, A.-G. Neustadt W.-A., geb. dort 15.8.64, weg. Unterschlagung auf Anord. des k. A.-G. Regens-
taun, wohn abzuliefern (143).

Stadtamhof 234 1902. A. Staatsanwalt für Regens-
taun.

3557. **Gleisner** Friedrich, led. Eisenbahnarbeiter von Hadenberg, A.-G. Regens-
taun, V.-A. Stadtamhof, geb. 2.2.84 in Lautenlein, A.-G. Ludwigsstadt, V.-A. Teuschnitz, weg. Betrugs u. a. auf Anord. des k. Vdg.-
Hof, wohn abzuliefern (B 81. 81).

Hof 234 1902. A. Staatsanwalt.

3558. **Wüller** Eugen, led. Hausknecht von Berg-
Stuttgart (19 J., 1,60--1,65 m, mager, schwarze
Haare, Schnurrbartanfang, volles Gesicht, lange
Nase, schlechte Zähne, oben u. unten einige Zahn-
lücken; helle Hohe, braune Zoppe, schwarzer weicher
Filzput, Zugstiefel), weg. erdverwerten Vanden-
diebstahls u. mehrfachen erdverwerten Hausfriedensbruchs. Einl.-
Drt: hies. Vdg.-Gef.

Heilbronn (Württ.) 244 1902.

A. Unt.-Richter II.

3559. **Nischl** Josef, led. Vater von Erding, geb.
dort 20.11.85 (mittelgroß, schwächig, blond, bartlos;
graue Zoppe, helle gestreifte Hofe), weg. Betrugs
auf Anord. des k. A.-G. Alvensberg. Einl.-Drt:
nächstes A.-G.-Gef. B 34.

Regensburg 244 1902. A. Staatsanwalt.

Zum Strafvollzuge sind zu verhaften:

3560. **Subert** Paulus, geb. 4.10.78 in Würzburg,
zul. in Müdenhausen, A.-G. Wiesenheid,

3561. **Göb** Andreas, von Unterleinach, A.-G.
Würzburg, geb. 29.3.78 in Theilheim,

3562. **Schneider** Johann Leonhard, Schäfersohn
von Gnoßstadt, A.-G. Döhrfurt, geb. dort 17.2.78,

3563. **Fing** Leonhard Benedikt, Tagelöhner von
Stalldorf, A.-G. Aub, V.-A. Döhrfurt, geb. dort
20.3.78,

3564. **Heinrich** Simon, Schuhmachersohn von
Gerbrunn, A.-G. Würzburg, geb. dort 30.1.78,

3565. **Erf** Benedikt, Maurersohn von Ginters-
leben, A.-G. Würzburg, geb. dort 26.4.78,

3566. **Vorenz** Andreas Georg, Gastwirts-
sohn von Würzburg, geb. 16.1.78 in Gintersleben, A.-G.
Würzburg,

3567. **Vorenz** Andreas Wilhelm, Restauraten-
sohn von Würzburg, geb. 22.12.78 in Gintersleben,
A.-G. Würzburg,

3568. **Schönig** Franz Paul, Ziegeleibes-
söhner von Würzburg, geb. dort 26.8.78,

3569. **Kemper** Johann Adam Edmund, Tag-
elöhnersohn, geb. 9.1.78 in Kist, A.-G. Würzburg,
zul. dort wohnhaft,

3570. **Roob** Mathias, Häckersohn von Randes-
ader, A.-G. Würzburg, geb. dort 13.2.78,

3571. **Schönig** Peter Ludwig, Bauernsohn von
Kimpfar, A.-G. Würzburg, geb. dort 24.8.78,

3572. **Seckelmann** Georg, Schreibersohn von
Thüngerheim, A.-G. Würzburg, geb. dort 24.11.78,

3573. **Lechner** Adam Friedrich, Häckersohn von
Thüngerheim, A.-G. Würzburg, geb. 20.10.78,

3574. **Lechner** Kaspar, von Thüngerheim, geb.
dort 27.2.78,

3575. **Wolf** Kaspar Bonaventura, geb. 14.7.
in Thüngerheim,

3576. **Fischer** Christian Josef, Häckersohn, geb.
16.7.78 in Unterleinach, A.-G. Würzburg,

3577. **Hartmann** Christian Anton, Bauernsohn,
geb. 18.3.78 in Unterleinach, A.-G. Würzburg,

3578. **Fläschner** Josef Bruno, Tagelöhner, geb.
19.9.78 in Brückenau,

3579. **Kern** Lorenz Eberhard, geb. 17.8.
in Brückenau,

3580. **Wuth** Josef, geb. 9.2.78 in Brückenau,

3581. **Schmalig** Adam Sebastian, geb. 20.2.
in Brückenau,

3582. **Martin** Johann Ludwig, geb. 8.12.78
Heilbronn,

3583. **Fröhlich** Theodor, geb. 17.3.78 in Neug-
büttel, A.-G. Brückenau,

3584. **Zeller** Michael, geb. 1.9.78 in Oberbo-
den, A.-G. Brückenau,

3585. **Wüller** Josef, geb. 15.3.78 in Rumb-
old, A.-G. Brückenau,

3586. **Rufmann** Viktor, geb. 13.4.78 in Unter-
leinach, A.-G. Brückenau,

3587. **Geist** Anton, Wirtssohn, geb. 21.8.78
in Rumbold, A.-G. Brückenau,

3588. **Jakobi** Hermann August, led. Student
in Philosophie, geb. 17.12.76 in Abumspinge, Kr. Döhr-
furt, Reg. Hildesheim, zul. in Würzburg

Art. v. 15.2.1902: weg. Verl. der Wehrpflicht
150.4 Geldstr. event. je 30 Tage Gef. Einl.-
Drt: nächstes Vd- oder A.-G.-Gef. (48).

Würzburg 234 1902. A. Staatsanwalt

3589. **Bettinger** Jakob, gen. Franz, verb. Ge-
mann von Ranzditzweiler, A.-G. Landstuhl, Kr.
Homburg, geb. dort 13.8.69; Art. v. 25.2.1902:
Urteufendfalschung 2 Mte. Gef. Einl.-Drt: näch-
stes Vdg.-Gef. Drahtnachricht (A.-B. 42).

Zweibrücken 234 1902. A. Staatsanwalt

Ausforschungen.

3590. (**Zuwelen-Diebstahl**) In der Zeit zwischen
dem 13. u. 15.4.1902 wurden in Bamberg gestohlen:
1 goldener Herrenting mit feingroßem Brillanten,
die ganze Umfassung durch tiefen Einschnitt gleichsam
in 2 Teile geteilt, u. 1 goldener schlangenförmiger
Damenring mit 1 Brillanten von 4 mm im Durch-
messer (B 205).

Bamberg 234 1902. A. Staatsanwalt.

3591. (**Weträger**) Unbekannter, welcher sich
fälschlich als ber. led. Schuhmachersohn Walthers
Tobermann aus Apolda (Großherzogtum Sachsen-

Weimar), dann auch als Artist, Komiker u. Schlan-
denhändler ausgab, humoristische Vorträge („Wach-
stisch“, „Heiratsvermittler“) hielt (20--22 J.,
bis 1,65 m, schlant, blond, bartlos, gesunde Gesichtsfarbe,
aufgeworfene Lippen, Sommerpropheten-
Gesicht, senkt beim Sprechen den Kopf; schmei-
elt sich öfters u. soll eine Schwacht Schminke bei-
bringen; elegantes feines Auftreten, rein hiesiger
Dialekt; schwarzer weicher Filzput, hoher weicher
Stiefel mit umgebogenen Ecken, dunkle
Strawatte, langer schwarzer Gebrock, auch graue

erfaßte Lebensjovve, schwarze Hofe, schwarze
muthube) hat am 4.3.1902 in Gerolzhofen
abtrat im Wert von 1600.# erfindwilt n. ging
mit flichtig. Festnahme, Traubnachricht. Siehe
Verlebende Bekanntmachung des Amtsanwaltes
Erlangen (B 361).

3602. Schweinfurt 244 1902. R. Staatsanwalt.
3602. (Betrüger.) Der oben von der Staats-
anwaltschaft in Schweinfurt ausgedruckte Betrüger,
aber sich verschiedene Namen beilegt u. auf den
Namen **Walter Döbermann** aus Apolda lautende,
foblene Papiere führen soll, hat sich Ende März
2 auch in Erlangen herumgetrieben, unter dem
Namen Telezophor **Boroffi**, Buchhalter aus Eilenach,
gemietet, unter dem Vorgeben baldiger Zahlung
ne Glacehandschube u. außerdem 10.# Meingeld,
für er ein Zehnmarkstück auszuwechseln zu wollen
gab, herausgeschwindelt, n. ist mit Hinterlassung
n. Schulden heimlich verschwunden. Festnahme u.
stricht (461).

Erlangen 244 1902. Amtsanwalt (Stadt).
3603. Fahrrad „Premier III“ (Klempnermeister
1888), tiefschwarz emaillierter Rahmen mit
jedem Hintergabel aus einem Stück, tief abwärts
angebogener Lenkstange, schwarz emaillierte Doppel-
schrauben, Kumpedale, Kumpfattel, Nohre mit
Zunbungen versehen, Heberjehnung 89/90 wurde am
04.1902 in Weiden von einem Unbekannten (22 bis
3 J. mittelgroß, blonder Schurrbart; brauner
mit schwarzer Mütze) gestohlen (A 619).
Weiden 234 1902. R. Staatsanwalt.

3604. Hundhammer (Gottfried), led. Tagelöhner von
Schwina, B.-M. Regensburg, geb. dort 21.11.49,
Schwindelt fortgesetzt Heilvorschnisse. Straf wird
verweigert. Heimischubnung erbeten (1688).
Regensburg 214 1902. R. Bez.-Amt.

**in Ermittlung und Bekanntgabe des
aufenthalts nachbezeichneter Personen
wird ersucht:**

3605. Kulzer (Georg), led. Necht von Zaulburg-
M. Bogen, geb. 21.4.65 in Jünzengell, B.-M. Bogen-
M. Körperverl.;

3606. Eder Johann, led. Necht, geb. 21.11.76
Mattenham, Gde. Kunkirchen, B.-M. Wilsbosen,
Zeuge (101401 B).
Straubing 224 1902. Amtsanwalt.

3607. Stroka Maria Livia, Prostituirte, geb.
1278 in Göhnik, Sachsen-Mtenburg, als Zeugin
7 95401).

3608. Leipzig (Sachw.) 124 1902. R. Staatsanwalt
3608. Wastl Johann, verb. Maurer von Stadlau,
geb. Breßlau, preuß. A.-G. Kumpfisch, geb. 5.5.49
Gauerhof, weg. Körperverl. (754 D).
München 174 1902. Amtsanwalt f. Staruberg.

3609. Zmann Georg, led. Tagelöhner von Gehel-
stand u. a (D 1403).
München 234 1902. Amtsanwalt (Stadt).

3610. Geringer Josef*, 31 J. alt, led. Dienst-
ver von Frauenriedhausen, B.-M. Dillingen, als
Zeuge (C 840).
Memphen 204 1902. R. Unt.-Richter.

* Zul. 2812126 (1902).

3611. Baumgartner Josef*, led. Tagelöhner von
Kofenbeim, geb. dort 29.6.65, weg. Diebstahls (B
19665).

3612. Ritzfelder Josef, led. Brauer von Kries-
torf, Gde. Walsching, B.-M. Wilsbosen, geb. dort
11.12.50 (C 654).

3613. Giel Katharina, led. Dienstmagd von
München, geb. 20.12.82 in Sölln, B.-M. München I
(E 625), beide als Zeugen;

3614. Huber Leonhard**, verb. Fuhrknecht von
München, geb. dort 31.5.64, weg. Betrugs (A 2156);

3615. Wenzeln Richard, verb. Zimmermann u.
Ausgeber von Landau W., geb. dort 1.6.78, weg.
Unterichlagung (F 886);

3616. Staudenschmid Ludwig, led. Schlosser von
Biburg, B.-M. Brud, geb. 5.1.85 in München, weg.
Diebstahls (D 206).
München I 214 1902. Amtsanwalt.

* Zul. 1541149 (1902).
** Zul. 1663118 (1902).

3617. Krauß Friedrich, led. Maler von Regens-
burg, als Zeuge (V 375);

3618. Roth Theresie*, geb. Noh, getr. led. Schuh-
machersfrau von Laaber, A.-G. Heunau, B.-M. Pars-
berg, geb. 28.6.60 in Eberföllsbach, A.-G. Landshut,
weg. Mupperei (V 375).
München I 214 1902. R. Staatsanwalt.

* Zul. 1133036 (1902).

3619. Schneider (Gregor), led. Gwifer von Unter-
schneidheim, D.-M. Ellwangen, geb. dort 23.5.75,
weg. Unterichlagung (D 272).
Traunstein 194 1902. R. Staatsanwalt.

3620. Schnellinger Theresie, getr. lebende Schmieds-
cheirau von Bergen, B.-M. Traunstein, geb. 18.12.78
in Traunstein, weg. Untreue u. a. (XII 296).
München I 214 1902. R. Staatsanwalt.

3621. Haupt Karl Heinrich Christian, led. Forner,
geb. 27.1.17 in Forzhheim, Baden (190).

3622. Hoff Laurin, led. Tagelöhner von Staudach,
Gde. Rattach, A.-G. Tegernsee, B.-M. Wiesbad,
geb. dort 12.3.65 (189).

3623. Karner Josef, led. Dienstknecht von Witten-
wald, B.-M. Garmsich, geb. dort 2.9.53 (188), sämtlich
weg. Diebstahls.

Weiler b. Lindau 244 1902. Amtsanwalt
3624. Kettner Johann, verb. Maurer von Sulz-
bach i. D., geb. dort 7.9.63, weg. Betrugs (70).
Sulzbach i. D. 244 1902. Amtsanwalt.

3625. Helm Albert*, led. Dienstknecht von
Zorchheim, A.-G. Weingries, geb. dort 6.5.49.

3626. Wittmann Josef, verb. Unterhändler von
Böhming, A.-G. Kippenberg, B.-M. Eichstätt, geb.
dort 21.8.56, beide weg. Betrugs.
Jugststadt 244 1902. Amtsanwalt (Land).

* Zul. 10639111 (1900).

3627. Adam Michael, led. Tagelöhner von Karls-
tron, B.-M. Neuburg a. D., geb. dort 19.6.77.

3628. Gg Josef, led. Watschist von Neuburg
b. D., geb. dort 23.11.63, beide weg. Diebstahls
(B 299);

3629. Stiel Max, led. Dienstknecht von Schachen-
dorf, B.-M. Cham, geb. 4.9.82 in Hof, A.-G. Cham,
weg. Betrugs i. H. (C 70).
Regensburg 244 1902. R. Staatsanwalt.

3620. **Högl** Anna, Prostituirte (?) von Ruhmanns-
felden, V.-A. Biechtach, geb. dort 8.5.68, von München
ausgewiesen, als Geizh. (25).

München I 244 1902. A. Unt.-Richter A.

3621. **Jung** Johann, led. Wehger von Lanfambolz,
V.-A. Nürnb., geb. dort 13.11.67, weg. Diebstahls
(C 362).

Fürth 244 1902. A. Staatsanwalt.

3622. **Kamm** Johann*, led. Dienstknecht von
Enderndorf, A.-G. Gunzenhausen, geb. 10.10.84 in
Verabhanfen, A.-G. Geman, V.-A. Parsberg, weg.
Betrugs (64).

Parsberg 254 1902. Amtsanwalt.

*) Zul. Beif. VII/1901 (Landesverwiesene).

3623. **Königsdorfer** Xaver, led. Dekonomiejohn
von Flein, Gde. Eggelstetten, A.-G. Donauwörth,
geb. 30.3.77, weg. Meineids (36).

Neuburg a.D. 254 1902. A. Unt.-Richter.

3624. **Kochmaier** Alois, ehem. Schieh- u. Schau-
budenbesizer, geb. 20.6.62 in Hürben, A.-G. Krumbach,
weg. Berg. v. d. öffentl. Ord. (B 307);

3625. **Lilien-Waldau** Ernst von, led., cand. med.,
geb. 18.11.73 in München, weg. Urkundenfälschung
(C 56).

Fürth 244 1902. A. Staatsanwalt.

3626. **Reiber** Ignaz*, led. Dienstknecht von
Jugoldstadt, geb. 24.11.84 in Hadenfchwaig, Gde.
Unfernberren, A.-G. Jugoldstadt, weg. Betrugs (W 87).

Weissenburg a.E. 244 1902. Amtsanwalt

*) Zul. 159412673 (1901).

3627. **Müller** Friedrich, Schriftfeger von
rube, Baden, geb. dort 8.6.65, weg. Diebstahls
(387 A).

Frankenthal 244 1902. A. Staatsanwalt.

3628. **Rubland** Franz Xaver, verh. Zögling
von Lintach, Gde. Hunderdorf, A.-G. Dogen,
17.3.64 in Waldmünchen, weg. Diebstahls (C
V 41 u. 244 1902. A. Staatsanwalt.

3629. **Seebauer** Josef, led. Bäcker u. Zögling
von Leuberg, A.-G. Burglengenfeld, geb. 7.11.
Hirschling, A.-G. Regenstauf, V.-A. Stadl
als Zeuge (40).

Kempten 244 1902. A. Staatsanwalt.

3630. **Uppel** Hugo, led. Commis von Augsburg,
geb. dort 23.2.51, weg. Unterschlagung (231).
Mehlheim 264 1902. Amtsanwalt i. Neben.

3631. **Mier** Philomena, geb. Marquardt, K.
eibeufau, geb. 8.10.69 in Schwabsofen, V.-A. Schwab.
weg. Unterschlagung (221).

Leindau 254 1902. Amtsanwalt (244).

3632. **Benz** Friedrich, led. Svengler, geb. 6.
in Lindwischenhafen a.Hb., weg. Körperverl. 200.
Frankenthal 244 1902. A. Staatsanwalt.

3633. **Günther** Georg, led. Tagelöhner u. Bau-
wiefen, A.-G. Kronach, geb. dort 11.9.75, weg. Ver-
unglückorfaus.

Regensburg 254 1902. Bericht der J. 200.

3634. **Beer** Anna, led. Fabrikarbeiterin in
Wemding, V.-A. Donauwörth, geb. dort 6.2.80,
Diebstahls (S 155).

Sontheofen 244 1902. Amtsanwalt.

Widerrufe.

| | | |
|--|---|------------|
| 1891: 8863. | 1900: 5652. | 1901: 353. |
| 1902: 18. 118. 199. 877. 1461. 1551. 1880. 2182. 2572. 2588. 2593. 2765. 2766. 2767. | 3016. 3043. 3069. 3185. 3207. 3233. 3479. 3496. 3512. 3536. | |

Alphabetische Recapitulation der Namen.

| | | | |
|-------------------------------|------------------------------|------------------------------|-------------------------|
| Adam Michael . . . 8617 | Fischer Christian Josef 3576 | Karner Josef 3618 | Wünir Franz |
| Albrecht Kreezeng . . 3537 | Frischner Josef Bruno 3578 | Kasner Moriz 3554 | Vopp Wilhelm |
| Amann Georg 3599 | Frischler Theodor . . 3583 | Kemmer Johann Adam | Vraich Josef |
| Appel Hugo 3630 | Geb Andreas 3561 | Edmund 3559 | Weiber Ignaz |
| Auer Philomena . . 3631 | Geiß Anton 3587 | Königsdorfer Xaver . 3623 | Wehm Albert |
| Baumgartner Josef . 3601 | Giel Katharina 3603 | Kern Lorenz Eberhard 3579 | Wiedenbauer Wilhelm |
| Beier Kreezeng . . . 3537 | Günther Georg 2633 | Ketterer Johann . . . 3614 | Woth Theres |
| Benz Friedrich . . . 3632 | Meißner August 3556 | Kiesel Max 3619 | Rubland Franz Xaver |
| Beer Anna 3634 | Meißner Friedrich . . 3557 | Koob Mathias 3570 | Scheiberer Joh. Leonh. |
| Behr Michael 3548 | Marsberger Josef . . . 3540 | Koller Mathias 3544 | Schäufele Josef |
| Beitinger Jaf. gen. Frz. 3589 | Maringer Josef 3600 | Krauß Friedrich 3607 | Schmid Franz Paul |
| Birkeneber Josef . . 3602 | Dartmann Chr. Anton 3577 | Krinninger Antonie . 3546 | Schmid Peter Ludwig |
| Bosjo Peter 3549 | Haupt Karl Chr. Chr. 3611 | Kulzer Georg 3535 | Schmalling Adam Joh. |
| Borecki Telesphor . 3592 | Heinrich Simon 3564 | Kochmaier Alois . . . 3624 | Schneider Gregor . . . |
| Brandstätter Joh. Frdr. 3551 | Hedelmann Georg . . 3572 | Edoi Heinrich 3555 | Schnellinger The. etc. |
| Burkhardt Kreezeng . 3537 | Högl Anna 3620 | Lilien-Waldau Ernst v. 3625 | Seebauer Josef |
| Dölling Karl Rudolf 3554 | Högl Quirin 3612 | Lorenz Andreas Georg 3566 | Seller Michael |
| Döbl Schrafin 3539 | Hitz Kreezeng 3537 | Lorenz Andr. Wilhelm 3567 | Spiegel Anna Maria |
| Dobermann Walfger . 3591 | Huber Leonhard 3604 | Martin Joh. Ludwig 3382 | Staudenschmid Ludwig |
| 3592 | Huber Paulus 3560 | Menzen Richard . . . 3605 | Stoda Maria Theres. |
| Eder Johann 3596 | Husnagl Max 3541 | Müller Eugen 3558 | Terschowetz Johann |
| Erl Benedikt 3565 | Hunzhammer Gottfr. 3594 | Müller Friedrich . . . 3627 | Wahl Johann |
| Dechsner Adam Friedr. 3573 | Jakobi Hermann Aug 3583 | Müller Josef 3585 | Wittmann Josef |
| Dechsner Kaspar . . . 3574 | Jung Leonz. Benedikt 3563 | Muth Josef 3580 | Woll Kaspar Domas- |
| Elz Josef 3618 | Jung Johann 3621 | Nirsch Josef 3569 | ventura |
| Farnbacher Elise . . 3552 | Kamm Johann 3622 | Rubbaum Viktor . . . 3536 | |



Herausgegeben von der k. Polizei-Direktion München.

(Unbekannte Verhaftete.)

3635. Am 22. März l. J. wurde in Grönsdorf, Gde. Saldorf, die neben abgebildete legitimationslose Frauenperson aufgegriffen. Dieselbe redet vollständig irre. Sie gibt an, Tochter der Bauers-ehelente Gebhard u. Maria Theresie **Söhle**, letztere geborene Lauz in Hockebach, Gde. Tannau, D.-A. Fetznaug in Württemberg zu sein. Die bisherigen Nachforschungen haben zur Feststellung der Identität der Aufgegriffenen nicht geführt. Beschreibung: 60-65 J. alt, klein, rotes breites Gesicht, dunkelbraune ziemlich ergraute Haare, blaue Augen, trug graue Haube mit blauen Streifen, schwarzes Trikotjaquet, grau u. blaugestreifte Schürze, grau u. schwarz gestreiften Rock, blaue Sommerstrümpfe, graugelbrenkelte mit Leder besetzte Filzschuhe, weißleinenes Hemd u. an dem linken kleinen Finger kleinen gelben Ring; sämtliche Kleidungsstücke ziemlich abgetragen. Am Jaquet befinden sich runde gelbe Messingknöpfe. Die angebliche Vögle spricht schwäbisch u. scheint ihren Angehörigen oder aus einer Anstalt entlaufen zu sein. Um sachdienliche Auskünfte anher wird ersucht (2015).

München I 294 1902.

K. Bezirksamt



Gerichtliche Haftbefehle.

bezeichneten Personen sind an die verfolgenden Behörden — **Militär-Arrestanten an die Militärbehörde (Bezirks-Commandos ausgeschlossen)** — abzuliefern, wenn nicht ausdrücklich andere Bestimmung getroffen ist.

3636. **Bauch** Anna, led. Dienstmagd, geb. 16.8.81 Eichenheim, A.-G. Karlstadt, weg. Diebstahls Anord. des k. A.-G. Würzburg (827. 1536).

München I 294 1902. Amtsanwalt (Stadt).

3637. **Abt** Andreas, led. Tagelöhner von Bobingen, Schwabmünchen, geb. 13.1.79 in Königsbrunn, Schwabmünchen, weg. Sachbeschädigung (31);

3638. **Muf** Job., verb. Tagelöhner von Wertingen, dort 27.10.71, weg. Betrugs (1462).

München I 294 1902. Amtsanwalt.

3639. **Antengruber** Josef, Erdarbeiter von Etzold (24 J., mittelgroß, schwarze Haare), wegen Betrugs. Verhaftung u. Einlieferung in das hiesige Gefängnis auf dem billigsten Wege, zutreffendenfalls unter Benützung des auf der Strecke Gaisel-Obberg, sowie der in Baden verkehrenden Gekümmwagen erbeten (Nr. 10579).

München I 294 1902.

Gr. Staatsanwalt

3640. **Bredel** Gottlieb, 31 J., Säger von Wendlingen, D.-A. Eßlingen, weg. Meineids. Einl.-Ort: k. Ger.-Gef.

München I 294 1902. K. Unt.-Richter I.

3641. **Rehm** Maximilian Ludwig Theodor, Matrose der 3. Komp. II. Mar.-Div. bezw. S. M. S. „Mars“, geb. 23.9.80 in Nürnberg (1,72 m, schlant, ovales Gesicht, dunkelblonde Haare, braune Augen, Nase u. Mund gewöhnlich, deutliche Sprache, rechter Unterarm u. linker Arm tätowiert), weg. Fahnenflucht (3.-Nr. 4174. F II d Nr. 4702).

Wilhelmshaven (Preußen) 254 1902.

Kais. Gericht der II. Marineinspektion.

3642. **Christ** Karl (auch **Karl Tempfer** oder **Tempfer** gen.), led. Brauer, geb. 3.8.83 in Wilburgstetten, A.-G. Dinkelsbühl, weg. Unterschlagung auf Anord. des k. A.-G. Wassertrüdingen, wobin abzuliefern (52).

Dinkelsbühl 254 1902. Amtsanwalt.

3643. **Eppelsheimer** Jakob, led. Mechaniker von München, geb. dort 25.3.82, weg. Einbruchdiebstahls auf Anord. des k. A.-G. Würzburg. Einl.-Ort: hies. Oda.-Gef. (346 C).

Würzburg 254 1902. K. Staatsanwalt.

3644. **Richtner** Johann Gustav, verw. Schloffer, geb. 21.10.44 in Ebnau, A.-G. Nenzen, Sachsen, weg. Diebstahls auf Anordn. des k. A.-G. Hof (1155).

Hof 254 1902. Amtsanwalt (Land).

3645. **Domer** Engelbert*, verh. Korbmacher von Pflungsdorf, A.-G. Landsberg, geb. dort 2.4.22, weg. Hausfriedensbruchs auf Anord. des k. A.-G. Kaufbeuren. Einl.-Ort: nächstes A.-Ger. Drahtnachricht (K 139).

Kaufbeuren 2644 1902. Amtsanwalt (Land).

*) Bül. 166413065 (1901).

3646. **Erber** Albrecht, led. Tagelöhner, geb. 25.1.63 in Schwarzenbach, Bez.-G. Hohenelbe, Böhmen, weg. Betrugs;

3647. **Wetzel** Georg, led. Dienstmacht, geb. 8.4.85 in Akenhof, Gde. Trausnitz, B.-A. Rabburg, weg. Diebstahls, beide auf Anord. des k. A.-G. Thiersheim. Thiersheim 2544 1902. Amtsanwalt.

3648. **Forster** Mathias, verh. Metzger u. Wirt von Eslaru, B.-A. Bohentrauf, geb. 2.11.63, weg. Vergessens im Amte. Einl.-Ort: hies. Vdg.-Gef. (1653 B).

Weiden 2644 1902. k. Unt.-Richter.

3649. **Großmann** Karl*, led. Uhrmacher von Buchloe, B.-A. Kaufbeuren, geb. dort 30.7.65, weg. Unterschlagung u. a. auf Anord. des k. A.-G. München I. Einl.-Ort: Gef. an der Grunstr. hier (X 330).

München I 2644 1902. k. Staatsanwalt.

*) Bül. 4343135 (1902).

3650. **Saarmutter** Josef, led. Schneider u. Tagelöhner von Allach, A.-G. München II, geb. 21.1.67, weg. Diebstahls u. Unterschlagung auf Anord. des k. A.-G. Neuburg a. D. (A 275);

3651. **Nauch** Friedrich, led. Buchhalter von Nieder-raman, A.-G. Arunbach, geb. 20.4.58 in München, weg. Betrugs auf Anord. des k. A.-G. Höchstädt a. D. (B 291). Einl.-Ort f. beide: nächstes A.-G.-Gef.

Neuburg a. D. 2544 1902. k. Staatsanwalt.

3652. **Hoffmann** (auch **Widmann**) Johann, led. Tagelöhner von Ebersberg, geb. dort 25.5.82 (308101).

3653. **Collat** (auch **Zollat**) Martin, led. Schmied, geb. 8.11.75 in Oberwellitschen, Bez.-G. Marburg, Steiermark (983), beide weg. Diebstahls.

München II 2444 1902. Amtsanwalt.

3654. **Hoffmann** Rudolf, Kesselschmiebslehrling von Ernstweiler, Gde. Unbenhausen, B.-A. Zweibrücken, geb. dort 2.1.88, weg. Widerstands auf Anord. des k. A.-G. Zweibrücken (798).

Zweibrücken 2644 1902. Amtsanwalt.

3655. **Jünderst** Lukas, led. Bräuvorsteher, geb. 19.10.82 in Geisenfeld, B.-A. Pfaffenhofen, weg. Unterschlagung auf Anord. des k. A.-G. Reichenhall, wohin abzuliefern (206).

Bad Reichenhall 2444 1902. Amtsanwalt.

3656. **Maier** Max, led. Metzger von Reichling, B.-A. Schongau, geb. dort 15.10.83, zul. in Freising, weg. Diebstahls auf Anord. des k. A.-G. Garmisch. Einl.-Ort: nächstes A.-G.-Gef. Drahtnachricht erbeten (142).

Garmisch 2644 1902. Amtsanwalt.

3657. **Obermeier** Franziska, led. Magd von Griesstätt, B.-A. Wasserburg, geb. dort 2.10.81, weg. Diebstahls i. R. auf Anord. des k. Vdg. München II. Einl.-Ort: hies. Gef. an der Baaderstr. (F 110).

München II 2544 1902. k. Staatsanwalt.

3658. **Paulus** Christian, Buchbinder von Lausen, D.-A. Gaidorf, zuletzt in Neu-Ulm, weg. Betrugs. Einl.-Ort: hies. A.-G.-Gef.

Ulm (Württ.) 2644 1902. k. Amtsgericht.

3659. **Obermeier** Georg, led. Tagelöhner von Birkensee, A.-G. Burglengenfeld, geb. 24.7.51 Schönwind, Gde. Trondorf, A.-G. Sulzbach, weg. Nötigungsversuchs u. a. auf Anord. des k. Vdg. Gmstätt. Einl.-Ort: nächstes A.-G.-Gef. bezw. hies. Vdg. Gef. (C 10).

Eichstätt 2644 1902. k. Staatsanwalt.

3660. **Pranz** Johann Kaspar*, led. Schreier von Nürnberg, geb. dort 26.1.84, weg. Erpreßungsversuchs auf Anord. des k. A.-G. Nürnberg. Einl.-Ort: Nürnberg (C 217).

Nürnberg 2544 1902. k. Staatsanwalt.

*) Bül. 312374 (1902).

3661. **Reinhardt** Barbara, geb. Winter, Zigeunerin geb. 15.2.40 in Regensburg, weg. Diebstahls i. R. Reinhardt ist verdächtig, eine silb. Cylinderröhre mit geripptem Staudbedel u. silb. dreifacher in d. Mitte durch einen gold. Schieber zusammengehaltenen Kette gestohlen zu haben. Verhaftung, Durchsuchung u. Einlieferung in das hies. A.-G.-Gef. sowie sofortige Mitteilung zu den hiesigen Alten G. Nr. 162 erbeten (Ehingen (Württ.) 2644 1902. k. Amtsgericht).

3662. **Reich** Johann Wolfgang, Gärtnergehilfe von Rehschan, A.-G. Klauen, Sachsen, geb. 1882, weg. Diebstahls u. a. auf Anord. des k. A.-G. Erlangen. Einl.-Ort: nächstes Gef. Drahtnachricht erbeten (393 C).

Fürth 2844 1902. k. Staatsanwalt.

3663. **Ritter** Heinrich*, Viehtreiber, geb. 1881 in Erolzheim, D.-A. Biberach, weg. Diebstahls. Einl.-Ort: hies. A.-G.-Gef.

Leutkirch (Württ.) 2544 1902. k. Amtsgericht.

* Bül. 139110938 (1901).

3664. **Schambel** Leander*, verh. Glaser-Hundehändler von Allmannsdorf, B.-A. Röttingen, geb. 27.2.47 in Biesenborn, Gde. Rain, A.-G. Straubing, weg. Diebstahls auf Anord. des k. A.-G. Rittersheim, wohin abzuliefern (127 M).

Vogau 2644 1902. Amtsanwalt f. Rittersheim.

* Bül. 4113027 (1902).

3665. **Schneider** Georg, Agent, geb. 11.11.68 Göttingen, D.-A. Ulm, zul. in Neu-Ulm wohnend, weg. Unterschlagung. Einl.-Ort: hies. A.-G.-Gef. Ulm (Württ.) 2544 1902. k. Amtsgericht.

3666. **Spithaler** Josef*, led. Metzger von Burg a. Inn, B.-A. Passau, geb. dort 13.3.83, weg. Verbr. des schw. Diebstahls auf Anord. des k. A.-G. München I. Einl.-Ort: hies. Vdg.-Gef. am Hof (XI 317).

München I 2844 1902. k. Staatsanwalt.

* Bül. 4633471 (1902).

3667. **Stuymliller** Ottilie, Dienstmagd von Pflungsdorf, A.-G. Lauingen, B.-A. Dillingen, geb. 19.11.81, weg. Betrugs i. R. auf Anord. des k. A.-G. Augsburg. Einl.-Ort: nächstes A.-G.-Gef. (D 238).

Augsburg 2644 1902. k. Staatsanwalt.

3668. **Auer** Josef, led. Holzarbeiter von Schwandbrunn, Gde. Biburg, B.-A. Kelheim, geb. dort 7.10.82, zuletzt in Grub, A.-G. Mainburg, kurze Zeit auch in Grafenheinfeld, B.-A. Schweinfurt in Aufenthalte, weg. Körperverl. auf Anord. des k. A.-G. Geisenfeld, wohin abzuliefern (170).

Pfaffenhofen 2844 1902. Amtsanwalt für Geisenfeld.

366. **Wolf** Joachim*, verw. Tagelöhner, geb. 22.4.1 in Soben, Kr. Schlüchtern, L.-M. Cassel, weg. Verfalls u. a. auf Anord. des l. A.-G. Volkach (B 385).

367. **Emmert** Kaspar, led. Bürstenmacher, geb. 11.11.36 in Kothen, B.-M. Brückenaue, zuletzt in Kothen (B 54).

367. **Sager** Heinrich, led. Diensthelfer, geb. 23.68 in Berneusee, Gde. Schönbrunn, B.-M. Bamberg II, jetzt in Trebendorf, B.-M. Hofstut (C 93), beide erg. Diebstahls i. R. u. auf Anord. des l. Vdg. Schweinfurt. Einl.-Ort f. sämtliche: nächstes Gericht. Sofortige Benachrichtigung bei sämtlichen Gerichten erbeten.

Schweinfurt 264 1902. R. Staatsanwalt.

*) Zul. Weil. VII/1901 (Landesverweisung).

367. **Jeller** Lorenz, led. Schreiner von Mindelheim, geb. 19.8.77 in Heimenegg, B.-M. Mindelheim, weg. Betrugs i. R. auf Anord. des l. Vdg. München I. Einl.-Ort: hier, Gef. am Anger (V 7);

367. **Gruchmaier** Leopold, led. Metzger von Rothmünster, B.-M. Pfarrkirchen, geb. 9.2.82 in Simbach, B.-M. Pfarrkirchen, weg. Unterschlagung u. a. auf Anord. des l. A.-G. München I. Einl.-Ort: hier, l. A.-G.-Gef. München I an der Gruffstr. (I 310). **München I** 264 1902. R. Staatsanwalt.

367. **Schmann** Franz, led. Klempner von Scheibbs, Niederösterreich, geb. 16.3.66 in Scheibbs oder Wien, weg. Betrugs auf Anord. des l. A.-G. Budiole Einl.-Ort: nächstes A.-G. Drahtnachricht (B 24). **Kaufbeuren** 264 1902. Staatsanwalt f. Buchloe.

367. **Stoll** Max, led. Mechaniker von Grafing, B.-M. Ebersberg, geb. dort 23.11.81, zuletzt in Nürnberg oder Fürth in Anstalt, weg. Betrugs auf Anord. des l. A.-G. Weisenfeld, wohin abzuliefern.

Waffenböden 284 1902.

Staatsanwalt
für Weisenfeld.

367. **Hagl** Alois, led. Bürstenmacher von Kösting, geb. 6.4.78 in Beckendorf, Gde. Arndorf, B.-M. Kösting, weg. Verbr. des Betrugs auf Anord. des l. A.-G. Kösting. Einl.-Ort: hier Vdg.-Gef. (600/11). **Straubing** 284 1902. R. Staatsanwalt.

367. **Ferr** Ludwig, led. Unterhändler von Eppingen, Baden, geb. dort 17.6.60, weg. Betrugs auf Anord. des l. A.-G. Vohenstrauß (66).

Vohenstrauß 284 1902. Staatsanwalt.

367. **Reubert** Karl, led. Messerschmied von Lauscha, Sachsen-Meinungen (ca. 24 J., mittelgroß, schlant; Toppfe u. Weste dunkel, helle Hose, bräunlicher Haut), weg. Diebstahls 1 Arbeitsbundes u. 3 Arbeitszeugnissen, lautend auf **Eisenbeiß** Peter*, led. Schlosser, geb. 31.1.81 in Kulmbach, unter dessen Namen er sich auch herumtreibt, auf Anord. des l. A.-G. Lauf (147).

Hersbruck 284 1902. Staatsanwalt f. Lauf.

*) Zul. 21/1665 (1899).

367. **Röhner** Mathias, led. Reisender, geb. 9.11.66 in Kößburg, B.-M. Donauwörth, weg. Betrugs auf Anord. des l. A.-G. Monheim, wohin abzuliefern (158).

Donauwörth 284 1902. Staatsanwalt für Monheim.

368. **Elbogen** Wilhelm, led. Tapezierer von Reppin, Bez.-M. Gobenmuth, Wöhrnen, geb. 31.8.76 in Wien, weg. Betrugs u. Unterschlagung. Einl.-Ort: Gef. am Anger hier (II 60/197);

368. **Wühlbauer** Wolfgang, led. Bäcker von Nischach, geb. 12.9.84, weg. Verbr. u. d. Sittlichkeit. Einl.-Ort: Gef. an der Gruffstr. hier (VII 248).

Beide auf Anord. des l. A.-G. München I.

München I 294 1902. R. Staatsanwalt.

368. **Wütschner** Max, led. Knecht von Volkers, B.-M. Brückenaue, geb. 3.12.84 in Stod, Gde. Frien, B.-M. Rosenheim, weg. Diebstahls u. a. auf Anord. des l. A.-G. Weilheim (488).

Weilheim 284 1902. Staatsanwalt.

Ausforschungen.

368. (**Haubverfuch**) Am 14. April 1902 wurde der Staatswaldabteilung „Schweden“ bei Treuchtzen, L.-M. Bappenheim, die Wagnerswitwe Margareta Wagenheimer von Wöhren von einem Leichen (etwa 30 J., mittelgroß, schlant, geunbes, stehen, Haare u. Schnurrbart schwarz; grüner u. graue Hute, schwarzes Jackett) angefallen u. verhaftet. Der Thäter hatte es vernünftig auf einen Blick abgesehen, mußte jedoch infolge Widerstandes in einem Korbe ein Portemonnaie mit 60 Schilling abriebener Wäsche hat am gleichen Tage nachmittags 1 Uhr auf der Straße von Monheim nach Buchtlingen in der Nähe von Gumbelsheim der Bauerstochter Crescentia Lamm von Gumbelsheim in einem Korbe ein Portemonnaie mit 60 Schilling abgenommen. Fahndung, Festnahme u. Mitteilung (B. 305, 318).

Schiffstätt 284 1902. R. Staatsanwalt

368. (**Einbruchdiebstahl**) Zu dem Anschreiben von b. C.-M. 1902 Nr. 47 Biff. 3516 betr. den Einbruchdiebstahl bei dem Südbur Brandl zu Dissenbach, wird nachgetragen: 2 Handwerksbücher, keine 1,70 m, dunkle Haare, dunkles Schnurrhaar, schwarzer Sackanzug, dunkler Hut, der

andere etwas kleiner, blondes Schnurrbartchen, grauer Sackanzug, dunkler Hut, beide in den 20er Jahren, hatten am 22. I. Wts. zu Regensburg die Kasseite im Besitz (345 B).

Regensburg 284 1902. R. Staatsanwalt.

368. (**Einbruchdiebstahl**) Am 15. April c. wurden dahier entwendet: 2 Barletta 100 Francs-Loose, 1 Diplom der hiesigen Gastwirts-Zunung, eingeraubt mit 15 M in Silber, 1 altes Juchtenleder-Portemonnaie mit 50 M in Gold, 60 M baar in Silber, 1 silberne, mit Granaten besetzte Halskette, Wert 20 M, 1 silb. Damenremontoir mit arabischen Ziffern, Wert 15 M, 1 gold. Ring mit schwarzem Stein u. eingelassenem Frontkopf, Wert 18 M, 1 gold. Reisekettchen mit herzförmigem Anhänger, Wert 20-30 M, u. 1 Nickel-Damenuhrkette mit 2 Quasten, Wert 2-3 M. Am Späbe, eventuell Festnahme u. Drahtnachricht wird erbeten (C 343).

Nürnberg 264 1902. R. Staatsanwalt

368. (**Wettendiebstahl**) Am 23. 24. April 1902 wurde in Amberg ein Diebstahl im Werte von 50 M mittels Einsteigens gestohlen. Sachdienliche Mitteilung erbeten (A 110).

Amberg 264 1902. R. Staatsanwalt.

3687. **Wittels Einbruch** wurde am 12.4.1902 in Würzburg 1 ältere silb. Herren-Cylinderruhr mit blaueblümtm Zifferblatt, dem Bilde der Festung Marienberg-Würzburg auf dem äußeren Deckel, in dem in den inneren Deckel eingravierten Namen Titlre A. Pfänder gestohlen (C 399).

Würzburg 244 1902. K. Staatsanwalt.

3688. (**Fahrrad Diebstahl**). In der Nacht vom 20.12. d. Wts. wurde in Bretten aus einem a u d r Landstraße gelegenen offenen Schuppen gestohlen: 1 Grünner Fahrrad, schwarzer Rahmenbau, schwarze Felgen u. Speichen, getabte vernickelte Lenkstange, Korkgriffe mit hellen Metallringen an den Enden, Gummipedale, das rechte Pedal mit 3 Stiften vernietet, brauner Lederjattel, dreieckige Werkzeugtaische, ohne Werkzeug, im vorderen Gummireifen ein von den Rängen eingebissenes Loch, welches von innen unterlegt ist, angebl. Wert 100 M. Fahndung, Verschlagnahme des Raubes, Festnahme des Besitzers u. Trahtnachricht erbeten (Nr. 25249. Tab. D Nr. 1370)

Karlsruhe (Baden) 244 1902

Gr. Staatsanwalt.

3689. **Meß** Karl, led. Knecht von Morscheim, B.-M. Kirchheimbolanden, geb. dort 28.3.77 (1,64 m, Haare u. Anflug von Schürbart hell) ist wegen Betrugs i. N. bei Betreten feitzunehmen. Einl.-Ort: nächstes A.-G.-Gef. Trahtnachricht erbeten (377 C). Zweibrücken 264 1902. K. Staatsanwalt.

Im Ermittlung und Bekanntgabe des Aufenthalts nachbezeichneter Personen wird ersucht:

3690. **Feulner** Georg Johann, verw. Händler von Varnfels, Gde. Kleingeele, A.-G. Vöitenstein, B.-M. Feunig, geb. dort 27.5.60, weg. Betrugs (B 136). A n s b a c h 254 1902. Amtsanwalt (Land).

3691. **Gärtner** Martin, led. Tagelöhner von Fringen, A.-G. Türkheim, B.-M. Wimbelsheim, geb. dort 3.2.65, weg. Betrugs (297).

K e m p t e n 264 1902. Amtsanwalt (Land).

3692. **Günz** Maria, led. Kellnerin von Kolmberg, B.-M. Paffau, geb. dort 25.2.83, als Beugin (X1 25).

3693. **Vobberger** Josefine, led. Kellnerin von Kirchdorf, B.-M. Regen, geb. dort 24.6.84, weg. Diebstahls (X1 235).

M ü n c h e n I 284 1902. K. Staatsanwalt.

3694. **Kaul** Johanna, led. Arbeiterin von Rürnberg, geb. dort 13.4.79, weg. Betrugs (B 1230).

R ü r n b e r g 284 1902. Amtsanwalt (Stadt).

3695. **Koller** Karl, Bautechniker von Graz, geb. 24.10.72, weg. Untrene u. a. (VIII 1407101);

3696. **Kogel** Magdalena, Tagelöhnerin von Falkenfels, B.-M. Regen, geb. 5.6.79, weg. Urkundenfälschung (VIII 274).

M ü n c h e n I 274 1902. K. Staatsanwalt.

3697. **Wärz** Friedrich, led. Schneider von Schlenkingen, Ndb. Erfurt, Preußen, geb. dort 16.6.77, weg. Betrugs (400).

E r l a n g e n 264 1902. Amtsanwalt (Stadt).

3698. **Reuner** Andreas, led. Dienstknecht von Reidentheim, Gde. Weiber, A.-G. Holfeld, B.-M. Ebermannstadt, geb. dort 27.10.67, als Zeuge (45390).

W ü r z b u r g 244 1902. Amtsanwalt (Land).

3699. **Cbermeier** Georg, led. Tagelöhner, geb. 2.4.75 in Neufkirchen, A.-G. Sulzbach, weg. Sachbeschädigung u. a. (99. 135).

W e i ß e n b u r g 254 1902. Amtsanwalt

3700. **Engel** Engelbert, 25 J., Schweizer von Kronburg, B.-M. Memmingen,

3701. **Schuer** Heinrich, Dienstknecht von Bräun, B.-M. Kissingen, geb. dort 19.10.62, beide als Zeugen (D 171).

W ü r z b u r g 284 1902. K. Staatsanwalt.

Widerrufe.

| | | | | | | | |
|-------|---|-------|--------------------------------|--------------------|-------|-------|-------|
| 1896: | 9258. | 1897: | 5394-5448 (incl.). | 5450-5476 (incl.). | 8356. | 1898: | 10245 |
| 1899: | 1348. 3026. 3027. 6147. 7587. 11866. | 1900: | 4784. 5174. 7731. 9336. 11780. | | | | |
| 1901: | 80. 1140. 1874. 2425. 6463. 7163. 8842. 8875. 9361. 9482. 9523. 9759. 10177. 10178. 10313. 10697. 10748. 11198. 11519. 11528. 11753. 11863. 11914. 11915. 11977. 12085. 12100. 12319. 12406. 12487. 12684. 13242. | | | | | | |
| 1902: | 173. 623. 644. 691. 767. 835. 1036. 1061. 1107. 1231. 1267. 1314. 1323. 1399. 1841. 1930. 2286. 2349. 2385. 2436. 2442. 2498. 2635. 2645. 2674. 2676. 2696. 2697. 2738. 2825. 3028. 3067. 3068. 3072. 3073. 3080. 3130. 3135. 3164. 3196. 3214. 3236. 3270. 3281. 3303. 3308. 3317. 3320. 3399. 3429. 3430. 3431. 3488. 3515. | | | | | | |

Alphabetische Recapitulation der Namen.

| | | | |
|---------------------------|----------------------------|-------------------------------|----------------------------|
| Abt Andreas . . . 3637 | Feulner Georg Joh. 3690 | Kogel Magdalena . . . 3696 | Möhner Mathias . . . 3677 |
| Auer Josef . . . 3668 | Fichter Joh. Gustav 3644 | Vobberger Josefine . . . 3693 | Ritter Heinrich . . . 3666 |
| Autengrubler Josef . 3639 | Forster Mathias . . . 3648 | Waier Max . . . 3656 | Ruf Johann . . . 3683 |
| Bauch Anna . . . 3656 | Gärtner Martin . . . 3691 | Werkel Georg . . . 3647 | Schämbel Leandre: . 3666 |
| Böble . . . 3635 | Gegner Heinrich . . . 3701 | Wärz Friedrich . . . 3697 | Schneider Georg: . 3666 |
| Bedel Gottlieb . 3640 | Günz Maria . . . 3692 | Meß Karl . . . 3689 | Spitaler Josef . . . 3666 |
| Biedm Maximilian . . 3641 | Großmann Karl . . . 3649 | Mühlbauer Wolfgang 3681 | Stempfer Karl . . . 3664 |
| Ludwig Theodor . 3641 | Hagl Alois . . . 3676 | Reuber Karl . . . 3678 | Stempfer Karl . . . 3664 |
| Frudmaier Leopold . 3673 | Hager Heinrich . . . 3671 | Reuner Andreas . . . 3698 | Stoll Max . . . 3677 |
| Christi Karl . . . 3642 | Haarmutter Josef . . 3650 | Obermeier Franziska 3657 | Stuydmann Dittlie . 3666 |
| Donner Engelbert . 3645 | Herr Ludwig . . . 3677 | Obermeier Georg . . . 3659 | Widmann Johann . 3683 |
| Gisendrich Peter . . 3638 | Hoffmann Johann . . 3652 | Obermeier Georg . . . 3699 | Wittmann Max . . . 3688 |
| Eibbogen Wilhelm . 3690 | Hoffmann Rudolf . . 3654 | Paulus Christian . . . 3658 | Wolf Joachim . . . 3661 |
| Emmert Kaspar . . . 3670 | Janderl Lukas . . . 3655 | Vrang Johann Kaspar 3660 | Zeller Lorenz . . . 3677 |
| Engel Engelbert . . 3700 | Kaul Johanna . . . 3694 | Wärz Friedrich . . . 3651 | Wilmann Franz . . . 3677 |
| Epeksheimer Jakob . 3643 | Geilart Martin . . . 3653 | Reinhardt Barbara . 3661 | Zwifal Martin . . . 3654 |
| Erber Albrecht . . . 3646 | Koller Karl . . . 3695 | Reich Joh. Wolschana 3662 | |

Bayer. Central-Polizei-Blatt.



Herausgegeben von der k. Polizei-Direktion München.

Gerichtliche Haftbefehle.

Die bezeichneten Personen sind an die verfolgenden Behörden — **Militär-Arrestanten an die höchste Militärbehörde (Bezirks-Commandos ausgeschlossen)** — abzuliefern, wenn nicht ausdrücklich andere Bestimmung getroffen ist.

3702. **Wales** Johann Michael*, led. Metallbruder von Zirnborn, geb. dort 7.1.77 (1,78—1,80 m, schlant, rundliches Gesicht, mageres Aussehen, schwarze bezw. dunkelblonde Haare, kleiner dunkelblonder Schnurrbart, spricht ziemlich rasch, stößt beim Sprechen etwas mit der Zunge an; weicher dunkler Filz- und graubrauner Anzug), weg. Notzuchtversuchs u. Körperverl. Einl.-Ort: nächstes Ger.-Gef. **Drabtnachricht 344/45 C.**
München 29/4 1902.

k. Unt.-Richter.

*) Zul. 433200 (1902).

3703. **Wannmann** Josef*, led. Schirmmacher von Weimfeld, A.-G. Hofheim, geb. 19.2.78 in Würzburg, weg. Diebstahls auf Anord. des l. A.-G. Kuppenheim. Einl.-Ort: nächstes A.-G.-Gef. (C 171).
Eichstätt 30/4 1902.

k. Staatsanwalt.

*) Zul. 4012929 (1902).

3704. **Wanzl** Max, led. Maler u. Tagelöhner von München, geb. dort 7.5.83,

3705. **Waber** Konrad, led. Maurer von Neuburg a/D., geb. dort 25.4.76,

3706. **Wirth** Maria, geb. Hohenester, Malers- u. Komikerfrau von Ingolstadt, geb. dort 4.6.63, sämtl. weg. Betrugs;

3707. **Wirth** Georg, verb. Maler u. Komiker von Wengen a/Prz., O.-A. Heidenheim, geb. dort 27.4.75, weg. Betrugs u. Unterschlagung, sämtliche auf Anord. des l. A.-G.ettingen. Einl.-Ort: nächstes A.-G.-Gef. (B 316).

Neuburg a/D. 28/4 1902. k. Staatsanwalt.

3708. **Wmmer** Johann, verb. Improbier von Hofen, geb. dort 24.6.73, weg. Diebstahls u. a. auf Anord. des l. A.-G. Biskhofen. Einl.-Ort: nächstes Ger.-Gef. (D 232).

Bajun 28/4 1902. k. Staatsanwalt.

3709. **Wuber** Max, Küfer, geb. 21.7.1 in Schnirpfeben, O.-A. Langheim (in seiner Begleitung wird Dirne Margarete **Schönmeier** von Schloßberg u. a. treiben sich die beiden wohl in der Umgebung Rödrlingen umher), weg. gef. Körperverletzung. Einl.-Ort: hief. A.-G.-Gef.

Kerschheim (Württ.) 29/4 1902. k. Amtsgericht.

3710. **Wrenner** Johann, verb. Wanderlehrer von Emmingen, Württ. O.-A. Neresheim, geb. dort 22.4.74, bisher in München wohnhaft, weg. Verletzung. Einl.-Ort: hief. A.-G.-Gef. Sofortige Freilassung erbeten (D 154).

Lim (Württ.) 25/4 1902. k. Amtsgericht.

3711. **Wagnato** Albino, verb. Geflügelhändler-Gehilfe von Ca di David, Prov. Verona, Oberitalien, geb. dort 24.7.70, früher in München, weg. fahrl. Brandstiftung auf Anord. des l. Vdg. München I. Einl.-Ort: hief. Gef. am Anger (X 48).

München I 30/4 1902. k. Staatsanwalt.

3712. **Weller** Anton, led. Tüncher von Kaiserslautern, geb. dort 13.5.71, weg. Einbruchdiebstahls auf Anord. des l. Vdg. Kaiserslautern. Einl.-Ort: hief. Vdg.-Gef. (A 285).

Kaiserslautern 27/4 1902. k. Staatsanwalt.

3713. **Worusch** Friedrich, led. Spängler von Wels, Oberösterreich, geb. 6.3.84 in Zell bei Peggau, Bez.-G. Perg, Oberösterreich, weg. Hausfriedensbruchs (1).
Kofeneheim 29/4 1902. Staatsanwalt i. Prien.

3714. **Wüller** Josef, led. Bureaugehilfe von Gleißenberg, B.-A. Waldmünchen, geb. 17.10.74 in Hofstetten, A.-G. Hilpoltstein, weg. Diebstahls auf Anord. des l. A.-G. München I (F 690).

München I 28/4 1902. Staatsanwalt.

3715. **Wernsdorfer** Karl, Arbeiter von Kroufletten, A.-G. Schwandorf, B.-A. Burglangenefeld, geb. 5.2.77 in Schwandorf, weg. Diebstahls auf Anord. des l. A.-G. Schongau. Einl.-Ort: hief. Vdg.-Gef. (B 386).

Kempten 29/4 1902. k. Staatsanwalt.

3716. **Wohmann** Andreas, led. Tagelöhner von Oberbawlen, B.-A. Neu-Ulm, geb. dort 25.3.75, weg. Körperverl. u. a. auf Anord. des l. A.-G. Kempten. Einl.-Ort: hief. Vdg.-Gef. (A 81).

Kempten 28/4 1902. k. Staatsanwalt.

3717. **Zalmeider** Leopold, verb. Maler von Groß-Idlau (Zdikov Velky), Bez.-G. Winterberg (Vimperk), Bez.-G. Prachatitz, Böhmen, geb. 21.10.41 in München, weg. Betrugs auf Anord. des l. A.-G. Regensburg (77).

Regen 28/4 1902. Staatsanwalt.

3718. **Zhak** Korbinian, led. Knecht von Holz, Gde. Wastling, A.-G. Dorfen, B.-A. Erding, geb. 16.10.66 in Embach, Gde. Reilhoien, A.-G. Dorfen, weg. Diebstahls u. a. auf Anord. des l. A.-G. Albing. Einl.-Ort: nächstes Gef. (B 385).

Traunstein 29/4 1902. k. Staatsanwalt.

3719. **Zlatfcher** Martin angebl. (auch **W. G. Martin** gen.), led. Tagelöhner von Heudt, A.-G. Altdorf, B.-A. Nürnberg, geb. 22.7.7 in Weidhofen (2), Bez.-G. Salzburg, weg. Sachbeschädigung u. a. auf Anord. des l. A.-G. Kaufbeuren. Einl.-Ort: nächstes A.-Ger. Drabtnachricht (56).

Kaufbeuren 30/4 1902. Staatsanwalt (Land).

3720. **Stöppel** Peter, verb. Händler von Königshausen, V.-A. Mindelheim, geb. dort i. J. 1836, weg. Beleidigung auf Anord. des k. A.-G. Friedberg (1331).

Friedberg 30/4 1902.

Amtsanwalt.

3721. **Sonja** Ottilie, led. Händlerin von Baisau, geb. dort 13.12.72, weg. Diebstahls u. a. auf Anord. des k. A.-G. Remmingen. Einl.-Ort: hies. Vdg.-Gef. (A 96).

Remmingen 30/4 1902. k. Staatsanwalt.

3722. **Wörk** Jakob, led. Müllerbursche, geb. 29.3.78 in Eßelsburg, Gde. Herbrechtingen, D.-A. Heidenheim

(mittelgroß, unterseht, schwarzer kurzer Schnurrbart grauer Hut, hellgrauer Anzug, lackierter Spazierstiel mit gebogenem Griff; sieht keinem Handwerksburschen sonderu etwas besserem gleich), weg. Verbr. in Sittlichkeit. Einl.-Ort: hies. A.-G.-Gef.

Ellwangen (Württ.) 29/4 1902.

k. Unt.-Richter.

3723. **Zollinger** Max, led. Dienstknecht, Rudersberg, Gde. Reichach, A.-G. Alttötting, geb. 2.7.72 in Welschmühle, Gde. Reichach, weg. Diebstahls i. R. auf Anord. des k. A.-G. München. Einl.-Ort: Gef. am Auger hier (V 373).

München 1 29/4 1902. k. Staatsanwalt.

Ausforschungen.

3724. **Mittels Einbruchs** wurden am 30. Januar 1902 Abends zwischen 8 u. 9 Uhr den Geflügelhändlerseheuten Georg u. Karolina Konrad von Jettingen, A.-G. Burgau, aus deren Wohnung außer Baargeld noch folgende Verfassungen entwendet: 1 lange silberne feingliedrige Uhrkette mit 2 Glöckchen, wert 5 M., 1 silberne kurze Halskette mit gold. Kreuz mit weißem Stein, wert 7 M., 1 goldene Brosche mit blauem Stein, wert 2 M., sowie nachstehende Coupons: a) der am 1. April 1902 fällige Coupon zum Pfandbrieft der Wälzischen Hypothekbank S. XXVI Lit. D Nr. 09415 zu 3 M. 50 S., b) die am 1. April 1902 fäll. Coupons derselben Bank S. XXII Nr. 064432, S. XXII Nr. 064431 u. S. XXII Nr. 07058 zu je 8 M. 75 S., c) die am 1. März 1902 fälligen Coupons der bayer. Eisenbahnlebe S. 341 Nr. 34030 u. S. 341 Nr. 24031 zu je 8 M. 75 S., d) der am 1. April 1902 fäll. Coupon der bayer. Eisenbahnlebe S. 588 Nr. 146915 zu 3 M. 50 S. Drahtnachricht im Falle der Vorfindung.

Augsburg 28/4 1902.

k. Unt.-Richter A.

3725. (**Schatzgräberschwindel durch Zigeuner.**) Erneuert wird die Fahndung vom 27. Februar 1902 (conf. b. C.-P.-Bl. 1902 Nr. 25 Ziff. 1932) u. 24. März 1902 (conf. b. C.-P.-Bl. 1902 Nr. 36 Ziff. 2673) gegen die eines Betrugs in Gunzach, D.-A. Craillsheim, verdächtige Zigeunerin Katharina **Reinhardt**, geb. Mai, Witwe des Koltschuhers Ludwig Reinhardt von Durlangen, württ. C.-A. Gmiind, u. die Fahndung vom 24. März 1902 (b. C.-P.-Bl. 36/2677 u. 2678 1902) gegen Theresie **Reinhardt**, etwa 19 J. alt, von Durlangen u. Karl **Reinhardt**, geb. 19.2.86 in Weipershofen, württ. A.-G. Craillsheim. Diese beiden sind verdächtig, im Dez. 1901 in Kleinbärenweiler, Gde. Leuzendorf, württ. A.-G. Gerabronn, gemeinschaftlich mit ihrer deshalb verhafteten u. angeklagten Mutter, der am 18. Juni 1844 in Durlangen geborenen ledigen Zigeunerin Rosalie Reinhardt durch „Schatzgräberei“ 300 M. erschwindelt zu haben.

Hall (Württ.) 28/4 1902. k. Staatsanwalt.

3726. **Vermißt** wird die Militärpensionistenmittwe **Graber** Theresie*, geb. Wöhl, gen. **Eitelgerle**, Kellnerin (Wäscherin) von Viburg, V.-A. Kelheim, geb. 13.9.61 in Abbach, A.-G. Kelheim. Nachricht an die Gemeinde Viburg, V.-A. Kelheim, erbeten (170).

Kelheim 14/4 1902.

k. Bezirksamt.

*) Zul. 19/1453 (1901).

3727. (**Bretiosendiebstahl.**) Am 29.4.1902 mittags zwischen 3 u. 4 Uhr wurden hier in der aus einer Villa die nachverzeichneten Bretioser Gesamtwerte von 500 Kronen entwendet u. zwar 1 lange goldene Damenhalbkette, 1 ältere gold. Damen-Umlinderuhr, auf der Rückseite mit einer Email ausgeführten kleinen Landschaft verziert, schmales goldenes Kettensarmband mit Anhängelchen Buchform mit Kleeblatt und mit der Gravur „Franzensbad 25.18.1901“, 1 zweites breiteres Kettensarmband, 1 goldenes doppelreihiges Kettensarmband, 1 goldene runde Brosche, Filigranarbeit mit einer Perle besetzt, in schwarzem Etui, 1 starke goldene Halskette nebst goldenem Anhänger mit blauen Blümchen, 1 goldener Damenring von kleinen Perlen umkränzt, roten Stein, 1 zweiter goldener Damenring Rubin mit einer silbernen Halskette mit kleinem runden schmales emaillierten Medaillon u. 1 größeres ovales schmales emailliertes Medaillon, 1 silbernes Armband vielen Anhängeln wie: Münzen mit Aufschrift Bergschuhe, Hundebütte, Schuhblaren zc., 1 silbernes vergoldetes Lornon, Schildbrot, mit scharfen Metall verschiedene Ringe, darunter ein kleiner silberner dem Buchstaben H. K., innen mit blauem Sammt beschlagen, Schere, Nadeln, Stiche u. d. enthaltend, 1 Korallenbroche mit schwarzem Stein, 1 silberne Brosche mit Goldbrand, 1 dunkle Brosche mit Goldbrand u. Einlegearbeit; 1 außen schwarz emailliertes, innen goldenes Armband mit 3 Sternen aus Perlen, 1 längliche Brosche mit 4 Ovalen u. kleinen Perlen besetzt, 1 silbernes Kettensarmband, 1 dünner vergoldeter Armering, Türkinen, 1 kurze Damembrosche, oxydiertes Armband mit Gold, 1 sehr kleiner Goldring in alter Arbeit mit auffallend großer Rosette und kleinem grauem Stein. Als Thäter kommt ein dunkelgekleideter ziemlich großer schlanker Mann in Betracht, welcher zur kritischen Zeit im Hause gesehen wurde. Derselbe ist etwa 28 Jahre alt, trägt schwarzen weichen Filzput und dünne bartlos sein oder einen schwarzen Schnurrbart tragen. Um eingehendste Fahndung Veranlassung der einschlägigen Geschäftsteile u. Pfandbesitzerstellen, sowie um Anhaltung des Thäters wird gebeten.

3728. (**Einbruchdiebstahl.**) In der Nacht, vom 24./25. ds. Mts. wurde in die Speise der hiesigen

3729. (**Einbruchdiebstahl.**) In der Nacht, vom 24./25. ds. Mts. wurde in die Speise der hiesigen

3730. (**Einbruchdiebstahl.**) In der Nacht, vom 24./25. ds. Mts. wurde in die Speise der hiesigen

3731. (**Einbruchdiebstahl.**) In der Nacht, vom 24./25. ds. Mts. wurde in die Speise der hiesigen

3732. (**Einbruchdiebstahl.**) In der Nacht, vom 24./25. ds. Mts. wurde in die Speise der hiesigen

3733. (**Einbruchdiebstahl.**) In der Nacht, vom 24./25. ds. Mts. wurde in die Speise der hiesigen

3734. (**Einbruchdiebstahl.**) In der Nacht, vom 24./25. ds. Mts. wurde in die Speise der hiesigen

3735. (**Einbruchdiebstahl.**) In der Nacht, vom 24./25. ds. Mts. wurde in die Speise der hiesigen

3736. (**Einbruchdiebstahl.**) In der Nacht, vom 24./25. ds. Mts. wurde in die Speise der hiesigen

3737. (**Einbruchdiebstahl.**) In der Nacht, vom 24./25. ds. Mts. wurde in die Speise der hiesigen

3738. (**Einbruchdiebstahl.**) In der Nacht, vom 24./25. ds. Mts. wurde in die Speise der hiesigen

3739. (**Einbruchdiebstahl.**) In der Nacht, vom 24./25. ds. Mts. wurde in die Speise der hiesigen

3740. (**Einbruchdiebstahl.**) In der Nacht, vom 24./25. ds. Mts. wurde in die Speise der hiesigen

3741. (**Einbruchdiebstahl.**) In der Nacht, vom 24./25. ds. Mts. wurde in die Speise der hiesigen

3742. (**Einbruchdiebstahl.**) In der Nacht, vom 24./25. ds. Mts. wurde in die Speise der hiesigen

3743. (**Einbruchdiebstahl.**) In der Nacht, vom 24./25. ds. Mts. wurde in die Speise der hiesigen

3744. (**Einbruchdiebstahl.**) In der Nacht, vom 24./25. ds. Mts. wurde in die Speise der hiesigen

3745. (**Einbruchdiebstahl.**) In der Nacht, vom 24./25. ds. Mts. wurde in die Speise der hiesigen

3746. (**Einbruchdiebstahl.**) In der Nacht, vom 24./25. ds. Mts. wurde in die Speise der hiesigen

3747. (**Einbruchdiebstahl.**) In der Nacht, vom 24./25. ds. Mts. wurde in die Speise der hiesigen

3748. (**Einbruchdiebstahl.**) In der Nacht, vom 24./25. ds. Mts. wurde in die Speise der hiesigen

3749. (**Einbruchdiebstahl.**) In der Nacht, vom 24./25. ds. Mts. wurde in die Speise der hiesigen

3750. (**Einbruchdiebstahl.**) In der Nacht, vom 24./25. ds. Mts. wurde in die Speise der hiesigen

3751. (**Einbruchdiebstahl.**) In der Nacht, vom 24./25. ds. Mts. wurde in die Speise der hiesigen

3752. (**Einbruchdiebstahl.**) In der Nacht, vom 24./25. ds. Mts. wurde in die Speise der hiesigen

3753. (**Einbruchdiebstahl.**) In der Nacht, vom 24./25. ds. Mts. wurde in die Speise der hiesigen

3754. (**Einbruchdiebstahl.**) In der Nacht, vom 24./25. ds. Mts. wurde in die Speise der hiesigen

3755. (**Einbruchdiebstahl.**) In der Nacht, vom 24./25. ds. Mts. wurde in die Speise der hiesigen

3756. (**Einbruchdiebstahl.**) In der Nacht, vom 24./25. ds. Mts. wurde in die Speise der hiesigen

3757. (**Einbruchdiebstahl.**) In der Nacht, vom 24./25. ds. Mts. wurde in die Speise der hiesigen

3758. (**Einbruchdiebstahl.**) In der Nacht, vom 24./25. ds. Mts. wurde in die Speise der hiesigen

3759. (**Einbruchdiebstahl.**) In der Nacht, vom 24./25. ds. Mts. wurde in die Speise der hiesigen

3760. (**Einbruchdiebstahl.**) In der Nacht, vom 24./25. ds. Mts. wurde in die Speise der hiesigen

3761. (**Einbruchdiebstahl.**) In der Nacht, vom 24./25. ds. Mts. wurde in die Speise der hiesigen

3762. (**Einbruchdiebstahl.**) In der Nacht, vom 24./25. ds. Mts. wurde in die Speise der hiesigen

3763. (**Einbruchdiebstahl.**) In der Nacht, vom 24./25. ds. Mts. wurde in die Speise der hiesigen

3764. (**Einbruchdiebstahl.**) In der Nacht, vom 24./25. ds. Mts. wurde in die Speise der hiesigen

3765. (**Einbruchdiebstahl.**) In der Nacht, vom 24./25. ds. Mts. wurde in die Speise der hiesigen

3766. (**Einbruchdiebstahl.**) In der Nacht, vom 24./25. ds. Mts. wurde in die Speise der hiesigen

3767. (**Einbruchdiebstahl.**) In der Nacht, vom 24./25. ds. Mts. wurde in die Speise der hiesigen

3768. (**Einbruchdiebstahl.**) In der Nacht, vom 24./25. ds. Mts. wurde in die Speise der hiesigen

3769. (**Einbruchdiebstahl.**) In der Nacht, vom 24./25. ds. Mts. wurde in die Speise der hiesigen

3770. (**Einbruchdiebstahl.**) In der Nacht, vom 24./25. ds. Mts. wurde in die Speise der hiesigen

3771. (**Einbruchdiebstahl.**) In der Nacht, vom 24./25. ds. Mts. wurde in die Speise der hiesigen

3772. (**Einbruchdiebstahl.**) In der Nacht, vom 24./25. ds. Mts. wurde in die Speise der hiesigen

3773. (**Einbruchdiebstahl.**) In der Nacht, vom 24./25. ds. Mts. wurde in die Speise der hiesigen

3774. (**Einbruchdiebstahl.**) In der Nacht, vom 24./25. ds. Mts. wurde in die Speise der hiesigen

3775. (**Einbruchdiebstahl.**) In der Nacht, vom 24./25. ds. Mts. wurde in die Speise der hiesigen

3776. (**Einbruchdiebstahl.**) In der Nacht, vom 24./25. ds. Mts. wurde in die Speise der hiesigen

3777. (**Einbruchdiebstahl.**) In der Nacht, vom 24./25. ds. Mts. wurde in die Speise der hiesigen

3778. (**Einbruchdiebstahl.**) In der Nacht, vom 24./25. ds. Mts. wurde in die Speise der hiesigen

abrestauration eingebrungen u. aus derselben zubereitetes Gulasch samt Kasserole, wert circa d. 50 kr. durch unbekanntem Täter entwendet. In der Nacht vom 25./26. ds. Mts. wurde in der Leichen Restauration in die Privatanzlei der Bittve Roja Suppenmoser eingebrungen u. aus verzerrem Schreibsecretär Nachtheubendes entwendet: 1-12 Rollen mit je 5 A. in 10 Pfenningstücken, elke sämtliche in blaues Papier gewickelt waren, f dem die fettgedruckten Worte „5 Mark“ und runter in kleinem Drucke die Worte „in fünfzig tücken zu je 10 S.“ standen; ein ebenfalls dort wabrter leberner Zugbeutel mit dem Inballe von circa 50 l. u. 2 Frauenstücken Schweizerischer und anjöslicher Prägung, ferner eine abgenützte Blouse in verschiedenen inländischen, jedoch anker Curs stehenden Münzen u. einem Portemonnaie neuester mitrunter mit der Stampiglie der Beschädigten, ert 5 Kronen. Der mutmaßliche Dieb wird beschrieben: 30-35 J. alt, große schlanke Statur, blaßes zer mageres Gesicht, dunkle Haare, dunkler ziem. arter Schnurrbart, spricht gebrochen Deutsch (vielleicht italiener oder Slavonier); trägt schwarzen dunklen Anzug u. schwarzen Gehrock, dessen Flügel, wenn der Rock geschlossen ist, unten auseinanderstehen. Festnahme u. Umlieferung desselben erbeten (Z 54/2).
Auffstein (Tirol) 284 1902.

R. l. Bezirks-Gericht. Abt. III.

3729. **Körperverletzung.** Unbekannter, angebl. **Hopl.** Schuhmacher aus der Oberpfalz od. aus **Wöhring** (ungef. 36 J., mittelgroß, blaß, blond, linder, fast weißer, nicht starker Schnurrbart, spitze Nase; schwarzer Hut, Gummi-Umliegtragen, brauner, an oben herab mit Gesicht verzierter Gehstid) am 24.4.1902 in Wiesbad bei Neumarkt a/M., **W. Mühldorf**, 2 Handwerksburden durch Messer- tiche erheblich verletzt (IV 979).
Kandshut 244 1902. R. Staatsanwalt.

3730. **Schinger** Karl, Tagelöhner, geb. 12.12.77 in Teublitz, A.-G. Burglengensfeld, als unsicherer **Arbeitspflichtiger**.

Burglengensfeld 264 1902. Civ.-Vorjitzender.

Im Ermittlung und Bekanntgabe des Aufenthalt nachbezeichneter Personen wird ersucht:

3731. **Weidner** Konrad, led. Bäcker von Wiesen- **W. D.-A. Gerabronn**, geb. dort 19.7.82, weg. Ur- **Wiesensfeldung** (B 92401).
Nürnberg 254 1902. R. Staatsanwalt.

3732. **Behringer** Johann, led. Eisenreber, geb. **W. 6.80** in Schmiegling-Nürnberg, weg. Beleidigung **W. a. (A 810)**.
Fürth i/B. 284 1902. Staatsanwalt (Stadt).

3733. **Bren** Karl*, led. Tagelöhner u. Brauer von **W. W. Kösting**, geb. 26.2.65 in Lederborn, **W. Kösting**, zuletzt in Kirchseeon (große Statur, **W. Kösting** gebaut, Haare u. starker Schnurrbart blond, **W. Kösting** Gesicht; Aufsch; zieht mit der 44 jährigen **W. Kösting** Tagelöhnerin Johanna **W. Kösting** von Kösting umher), **W. Kösting** weg. Körperverl. (D 286).
München II 274 1902. R. Staatsanwalt.

*) Jul. 35/2568 (1902).

3734. **Fehmann** August, led. Schlosser von Regens- **W. burg**, geb. dort 22.8.79, weg. Betrugs u. Unter- **W. schlagung (B 150)**;

3735. **Polnitsky** Leonhard, led. Maschinenschlosser **W. von Eugenbach**, B.-A. Landshut, geb. dort 14.3.80, **W. weg. Diebstahls (B 207)**.
Augustsburg 274 1902. Staatsanwalt (Land).

3736. **Reich** Heinrich, led. Tagelöhner von Ober- **W. zell**, B.-A. Wegscheid, geb. 7.4.77, weg. Körperverl. **W. Passau** u. 284 1902. Staatsanwalt I.

3737. **Ruhland** Paula, led. Dienstmagd von **W. Böbrach**, B.-A. Biebtach, geb. 6.7.79 in Trostberg, **W. weg. Diebstahls (V 304)**.
München I 294 1902. R. Staatsanwalt.

3738. **Stranz** Karl*, led. Viehhändlersohn von **W. Adelsdorf**, B.-A. Höchstädt a/M., geb. dort 7.6.75, **W. weg. verjuchten Betrugs (115)**.

Höchstädt a/M. 284 1902. Staatsanwalt **W. i. Herzogenaurach**.

*) Jul. 45/3366 (1902).

3739. **Amon** Josef*, led. Tagelöhner von Wöhring, **W. A.-G. Nivensberg**, B.-A. Eichstätt, geb. dort 29.7.61, **W. weg. Körperverl. (F 274)**;

3740. **Hofbauer** Anna, verh. Tagelöhnerin von **W. Karlsbuld**, A.-G. Neuburg a/D., geb. 2.7.54 in **W. Grajentraubach**, A.-G. Wallersdorf,

3741. **Reitmeier** Georg, led. Bahnarbeiter von **W. Karlsbuld**, A.-G. Neuburg a/D., geb. 23.3.83 in **W. München**, beide weg. Beleidigung (F 192).
München II 294 1902. R. Staatsanwalt.

*) Jul. 37/2738 (1902).

3742. **Andersen** Hans, led. Maschinenmeister von **W. Christiania**, Norwegen, geb. dort 17.4.80, weg. Bet- **W. trugs u. Unterschlagung (A 2184)**;

3743. **Gaas** Karl, led. Kanmann von Nürnberg, **W. geb. dort 27.8.77**, weg. strafbaren Eigennutzes (A 993);
3744. **Zams** Karl, led. Goldarbeiter von **W. Schl. Bez.-S. Gmunden**, Oberösterreich, geb. dort 17.1.78,

3745. **Weiß** Angela, led. Ladnerin von Trais- **W. mauern**, Bez.-S. St. Pölten, Niederösterreich, geb. **W. 28.3.81** in Leoben, Steiermark, beide weg. Betrugs **W. (D 2284)**;

3746. **Schredt** Erasmus, led. Tapezierer von **W. Regenpeilstein**, A.-G. Roding, geb. 11.4.76 in Unfern- **W. herrn**, A.-G. Ingoistadt, weg. Widerstands (D 2089).
München I 304 1902. Staatsanwalt.

3747. **Abel** Karoline, geb. 11.4.76 in Wörth a/Rh., **W. A.-G. Mandel**, Pfalz, weg. Diebstahls (13877).
Mannheim (Baden) 194 1902.

Gr. Amtsgericht Abt. IX.
3748. **Vodenmüller** Johann, geb. 29.12.77 in **W. Treuchtlingen**, A.-G. Pappenheim, u.

3749. **Küttfeiner** Jakob, geb. 18.2.38 in Treucht- **W. lingen**, beide led. Tagelöhner, weg. Bedrohung u. a. **W. (150)**.

Weissenburg a/S. 294 1902. Staatsanwalt **W. i. Pappenheim**.

3750. **Tewans** Johann August, verw. Buchhalter, **W. geb. 20.11.40** in Ensch bei Trier, preuß. Rheinprov., **W. weg. Betrugs. Sofortige Nachricht** erbeten (C 240).
Schweinfurt 284 1902. R. Staatsanwalt.

3751. **Hörsch** Maria, Wollnerin von Nürnberg, **W. geb. 29.8.83**, als Begün (F 87).
Nürnberg 284 1902. R. Unt.-Richter III.

3752. **Wohmann** Karl, geb. 8.4.78.
 3753. **Wohmann** Max, geb. 26.7.75, beide geb. in Alttötting, beide Korblechter u. Eisenbahnarbeiter von Kleinain, A.-G. Neulirchen, V.-M. Kößling, weg. Gef. Körperverl. (III 324);
 3754. **Huber** Leonhard*, Fuhrwerksbesitzer von Mündchen, geb. 13.5.64, weg. Betrugs (VI 273).
 München I 304 1902. R. Staatsanwalt.

*) Zul. 4943604 (1902).
 3755. **Göh** Anton, led. Maurer von Jöny, D.-M. Wangen, geb. dort 13.6.81, weg. Unterschlagung (C 303).
 Mempten 284 1902. R. Staatsanwalt.

3756. **Hemberger** Johann Sebastian, genannt "Sepp", led. Maurer, geb. 2.4.81 in Versbach, A.-G. Würzburg, zul. in Kimpfar bei Würzburg wohnhaft, weg. Jagdvergehens (D 13).
 Würzburg 294 1902. R. Unt.-Richter II.

3757. **Fadermeier** Josef, led. Tagelöhner von Höglhof, A.-G. Rottenburg, Niederbayer, geb. 3.2.83 in Mirstofen, A.-G. Landshut, weg. Widerstands (D 1257);
 3758. **Schübler** Josef, led. Tagelöhner von Zeilkarn, A.-G. Regenstau, V.-M. Stadthof, geb. dort 2.1.77, weg. Körperverl. (A 454701);
 3759. **Stabelmann** Maria, geish. Privatiers von Erlangen, geb. 17.3.65 in München-Grabbach, Rgb. Düsselhof, weg. Betrugs (D 7691).
 München I 284 1902. R. Staatsanwalt.

3760. **Krahwohl** Josef, led. Schneider von Thomathal, Bez.-H. Tamsveg, geb. 1.3.74 in Utel, L.-G. Wasserburg, weg. Diebstahls (cf. b. C.-M.-Bl. 42/3126/1902) gibt sich stets als Josef **Stagl** aus u. legitimirt sich als solcher (C 171900).
 München I 304 1902. R. Staatsanwalt.

1895: 13156.
 1900: 2034. 4387. 4437. 7134. 10177. 12124. 12156.
 1901: 1537. 2525. 3579. 3741. 4767. 6479. 8020. 9541. 10394. 11142. 11143. 11644. 12498. 12726. 12872.
 1902: 237. 290. 1045. 1066. 1180. 1329. 1330. 1493. 1494. 1577. 2234. 2301. 2406. 2575. 2586. 2629. 2630. 2773. 2819. 2860. 2901. 2918. 2921. 3014. 3017. 3027. 3039. 3100. 3134. 3136. 3149. 3250. 3290. 3328. 3358. 3392. 3409. 3414. 3415. 3423. 3454. 3509. 3640. 3658. 3663.

3761. **Jäger** Franziska*, led. Kellnerin von Kleinting, V.-M. Rischhofen, geb. dort 6.12.71 (D 207).
 3762. **Ottewier** Franziska, led. Zugeberin von Hafelbach, A.-G. Mitterfels, V.-M. Vogen, geb. 19.12. in Mitterfels (F 251).
 3763. **Wilmann** Heinrich, getr. led. Zuchtwärter von Minstereifel, Kr. Rheinbach, Rgb. Köln, geb. dort 21.6.48 (E 1581. 2046. 3085), sämtliche weg. Betrugs.
 München I 294 1902. R. Staatsanwalt.

*) Zul. 3943107 (1901).
 3764. **Rilger** Josef, led. Knecht von Lindberg, Ode. Schwarzach, V.-M. Vogen, geb. dort 16.3. weg. Hehlerei (F 122);
 3765. **Wenning** Vitus, led. Eisenbahnarbeiter von Wollersdorf, V.-M. Aunsbach, geb. dort 30.12.74, weg. Körperverl. (F 224).
 München II 294 1902. R. Staatsanwalt.

3766. **Upp** Georg, led. Mühlburche von Rann, A.-G. Aensberg, V.-M. Weibheim, geb. dort 24.5. weg. Diebstahls (B 954).
 Ingolstadt 284 1902. R. Staatsanwalt (Süd).
 3767. **Maier** Alois, led. Bildhauer von Mempten, geb. dort 10.9.66, weg. Betrugs.
 Landshut 284 1902. R. Staatsanwalt (Süd).
 3768. **Heichert** Maria, led. Tagelöhnerin von Oberthingau, A.-G. Oberdorf, geb. dort 7.9.47, weg. Betrugs (547 B).
 Mempten 304 1902. R. Staatsanwalt (Süd).
 3769. **Schulz** Franz, geb. 29.12.67 in Karlsruhe.
 3770. **Sautensack** Heinrich, geb. 6.10.73 in Bredheim, beide Hausierer, weg. Hausfriedensbruchs (20282).
 Forstheim (Baden) 244 1902. Gr. Amtsgericht.

1898: 5041.
 1899: 10411.
 1900: 10411.
 1901: 10411.
 1902: 10411.

Widerrufe.

| 1895: | 1897: | 1898: | 1899: |
|---|-------|-------|--------|
| 13156. | 5341. | 5041. | 10411. |
| 2034. 4387. 4437. 7134. 10177. 12124. 12156. | | | |
| 1537. 2525. 3579. 3741. 4767. 6479. 8020. 9541. 10394. 11142. 11143. 11644. 12498. 12726. 12872. | | | |
| 237. 290. 1045. 1066. 1180. 1329. 1330. 1493. 1494. 1577. 2234. 2301. 2406. 2575. 2586. 2629. 2630. 2773. 2819. 2860. 2901. 2918. 2921. 3014. 3017. 3027. 3039. 3100. 3134. 3136. 3149. 3250. 3290. 3328. 3358. 3392. 3409. 3414. 3415. 3423. 3454. 3509. 3640. 3658. 3663. | | | |

Alphabetische Recapitulation der Namen.

| | | | |
|-----------------------------------|-------------------------------------|------------------------------------|---------------------------------|
| Amon Josef . . . 3739 | Göh Anton . . . 3755 | Upp Georg . . . 3766 | Schübler Josef . . . |
| Anderßen Hans . . . 3742 | Stragnato Albino . . . 3711 | Maier Alois . . . 3767 | Schreiber Erasmus . . . |
| Aminger Johanna . . . 3733 | Strahl . . . 3729 | Mayer Martin . . . 3719 | Schulz Franz . . . |
| Rubel Karoline . . . 3747 | Struber Theresie . . . 3726 | Müller Josef . . . 3714 | Stabelmann Maria . . . |
| Vales Johann Mich. 3702 | Saas Karl . . . 3743 | Obernödner Karl . . . 3715 | Stagl Josef . . . |
| Baumann Josef . . . 3708 | Heller Anton . . . 3712 | Ostermeier Franziska . 3762 | Steigerle Theresie . . . |
| Behringer Johann . 3732 | Hemberger Joh. Seb. 3756 | Wohmann Andreas . 3716 | Schuppel Peter . . . |
| Blank Max . . . 3704 | Hofbauer Anna . . . 3740 | Polnigky Leonhard . 3735 | Strauß Karl . . . |
| Bodenmüller Johann 3748 | Honka Dittlie . . . 3721 | Heichert Maria . . . 3768 | Wilmann Heinrich . . . |
| Wohmann Karl . . . 3752 | Huber Konrad . . . 3705 | Reinhardt Karl . . . 3725 | Weidner Konrad . . . |
| Wohmann Max . . . 3753 | Huber Leonhard . . . 3754 | Reinhardt Katharina. 3725 | Weiß Agathe . . . |
| Breu Karl . . . 3733 | Huber Max . . . 3709 | Reinhardt Theresie . 3725 | Wenning Vitus . . . |
| Brenner Johann . . . 3710 | Fadermeier Josef . . . 3757 | Reitmeier Georg . . . 3741 | Werb Jakob . . . |
| Browns Joh. August 3750 | Jäger Franziska . . . 3761 | Reich Heinrich . . . 3736 | Wirth Georg . . . |
| Cromeier Johann . . . 3708 | Kartusch Friedrich . . 3718 | Ruhland Paula . . . 3737 | Wirth Maria . . . |
| Eichinger Karl . . . 3730 | Rilger Josef . . . 3764 | Kaufelder Leopold . 3717 | Zallinger Max . . . |
| Erlich Maria . . . 3751 | Kittsteiner Jakob . . . 3749 | Sams Karl . . . 3744 | |
| Fehmann August . . . 3734 | Krahwohl Josef . . . 3760 | Schäp Korbinian . . . 3718 | |
| Fialcher Martin . . . 3719 | Sautensack Heinrich . 3770 | Schönmeß Margarete 3709 | |



Herausgegeben von der k. Polizei-Direktion München.

Gerichtliche Haftbefehle.

Die bezeichneten Personen sind an die verfolgenden Behörden — **Militär-Arrestanten an die höchste Militärbehörde (Bezirks-Commandos ausgeschlossen)** — abzuliefern, wenn nicht ausdrücklich andere Bestimmung getroffen ist.

3771. **Sackofen** Max, led. Instrumentenmacher von Dresden, geb. dort 24.11.79, zuletzt in Frankfurt a/M., weg. Betrugs auf Anord. des k. A.-G. Nürnberg (M 128).

Riltkenberg 2944 1902. Amtsanwalt.
3772. **Schylek** Josef, led. Diensthube, geb. 13.2.87 in Augsburg, weg. Diebstahls auf Anordn. des k. A.-G. Greding (97).

Hilvoltsheim 115 1902. Amtsanw. f. Greding.
3773. **Sch** Michael, led. Tagelöhner von Berolzheim, k. A. Windsheim, B.-A. Uffenheim, geb. 13.7.82 in Obermaul, k. A.-G. Rainburg, weg. Körperverl. u. a. auf Anord. des k. A.-G. Neustadt a/Rh. Einl.-Ort: nächstes Gef. Drabtnachricht (D 107).

Särth 2944 1902. k. Staatsanwalt.
3774. **Schuer** Maria, led. Diensthube von Außernramm, k. A.-G. Baldkirchen, B.-A. Wolfstein, geb. 23.8.83 in Hohenau, weg. Diebstahls auf Anord. des k. A.-G. Passau (257).

Passau 3044 1902. Amtsanwalt B.
3775. **Josef Peter***, Fabrikarbeiter, geb. 14.3.70 in Rottendorf, k. A.-G. Würzburg, weg. Körperverl. Einl.-Ort: nächstes Gef.-Gef. (D 2701).
Schellingen (Hohenzollern) 215 1902. k. preuß. Amtsgericht.

*) Zul. 4213304 (1901).

3776. **Fischbach** Adolf Adam, Klaviermacher von Würde, preuß. Reg.-Bez. Arnberg, Westfalen, geb. dort 8.6.58, weg. Betrugs i. R. auf Anord. des k. A.-G. Nischaffenburg (II 708);

3777. **Florogst** Andreas, led. Diensthube von Sankt Faleck, Bez.-Ger. Skawina, Bez.-G. Podgórze, Galizien, geb. dort 11.11.81, weg. Betrugs auf Anord. des k. A.-G. Stadtprozelten (I 759). Einl.-Ort f. nächstes Gef.-Gef.
Nischaffenburg 215 1902. k. Staatsanwalt.

3778. **Fischer** Albert, led. Eisendreher, geb. 14.4.79 in Hohenort, k. A.-G. Würth a/D., B.-A. Regensburg, weg. Diebstahls (48).

Eichstätt 115 1902. k. Unt.-Richter.
3779. **Gildenschein** Josef, getrennt leb. Kaufmann von München, geb. 1.5.56 in Buchau, C.-A. Niederösterreich, weg. Betrugs auf Anord. des k. A.-G. München I, wohin abzuliefern (X 339).

München I 2844 1902. k. Staatsanwalt.
3780. **Gaderobek** Georg, led. Diensthube von Oberdeggenbach, k. A.-G. Maltersdorf, geb. 24.11.87 in Pfaffenberg, k. A.-G. Maltersdorf, weg. Diebstahls auf Anord. des k. A.-G. Landsbut (318 L).

Landsbut 2944 1902. Amtsanwalt II.

3781. **Gronbach** Heinrich, led. Schreiner, geb. 12.6.79 in Dinkelsbühl (nabezu 23 J., ungef. 1,65 m, hellblonde Haare, kleiner blonder Schnurrbart; weicher Filzbut, brauner Joppenanhang), weg. gef. Körperverl. Einl.-Ort: hies. A.-G.-Gef. Göttingen (Württ.) 115 1902. k. Amtsgericht.

3782. **Haan** Friedrich Wilhelm*, verw. vormal. Grenzaufseher von Waldheim, säch. A.-G. Döbeln, geb. dort 22.8.34, weg. Betrugs i. R. auf Anord. des k. A.-G. Weilheim. Einl.-Ort: Gef. an der Baaderstr. hier (C 228).

München II 115 1902. k. Staatsanwalt.

*) Zul. 4643435 (1902).

3783. **Anieling** Christof, led. Fabrikarbeiter, geb. 12.4.76 in Hittling, Ode. Dörnthal, k. A.-G. Naila, weg. Diebstahls auf Anord. des k. A.-G. Hof (A 445). Hof 115 1902. Amtsanwalt (Stadt).

3784. **Kraupner** Theresie, Händlerin von Nischelberg, k. A.-G. Bayreuth, geb. dort 27.2.58, im b. C.-P.-Bl. 1902 Nr. 41 Ziff. 3216 weg. Unterschlagung zur Verhaftung ausgeschrieben, führt nicht den Namen Lehrer sondern **Vohringer** (VIII 315).

München I 315 1902. k. Staatsanwalt.

3785. **Meier** (nennt sich auch **Bernhard**) Anna,ammerschmiedsfrau u. Haushälterin von Eichendorf, k. A.-G. Vandau a/Isar, geb. 5.2.49 in Wehring, k. A.-G. Burgau, B.-A. Altdittling, weg. Betrugsversuchs auf Anord. des k. A.-G. Pfarrkirchen. Einl.-Ort: nächstes Gef.-Gef. (B 320).

Passau 3044 1902. k. Staatsanwalt.
3786. **Pfeifer** Karl*, led. Kanzlif von Augsburg, geb. 7.5.81 in Würzburg, weg. Betrugs auf Anord. des k. A.-G. Frieberg (1687).

Frieberg (Ob.-Bayern) 115 1902. Amtsanwalt.

*) Zul. 12810069 (1901).

3787. **Pichmaier** Florian, led. Gärtner von Dorfen, B.-A. Erding, geb. dort 16.4.78, weg. Diebstahls auf Anord. des k. A.-G. Erding (1139401).

Erding 3044 1902. Amtsanwalt.
3788. **Sander** Robert, led. Koch von Nibingen, geb. dort 31.10.76, weg. Betrugs auf Anord. des k. A.-G. Würzburg, wohin abzuliefern (270).

Würzburg 3044 1902. Amtsanwalt (Land).

3789. **Schaller** Anna, led. Magd von Simlbach, B.-A. Neumarkt i/D., geb. 2.10.75 in Ransbach, B.-A. Neumarkt i/D., weg. Verbr. des Betrugs auf Anord. des k. A.-G. Neumarkt i/D. Einl.-Ort: nächstes k. A.-G.-Gef. (D 164).

Amberg 2944 1902. k. Staatsanwalt.

3790. **Schmidt** Alexander, led. Reisender, geb. 17.5.74 in Wiesbaden, zul. für die Firma Böttger in Straubing thätig, weg. Betrugs auf Anord. des k. A.-G. Stadtprozelten.

Stadtprozelten 115 1902. Amtsanwalt.

3791. **Schneider** Josef*, led. Geschäftsfreisender von Keupfen, geb. dort 8.11.74, weg. Betrugs auf Anord. des k. A.-G. Ludwigshafen a/Rh. Einl.-Ort: nächstes A.-G.-Gef. (A 1470101).

Frankenthal 224 1902. R. Staatsanwalt.

*) Zul. 11719214 (1901).

3792. **Simeth** Andreas, led. Tagelöhner von Thal, Gde. Loifling, B.-A. Cham, geb. dort 4.9.63, weg. Körperverl. auf Anord. des k. A.-G. München I. Einl.-Ort: hies. Vdg.-Gef. am Luger (XI 339).

München I 115 1902. R. Staatsanwalt.

3793. **Staub** Josef, led. Tagelöhner von Beraybauhen, A.-G. Gemau, B.-A. Parsberg, geb. 13.8.82 in Niederbiehauhen, Gde. Viehauhen, A.-G. Stadtamhof, weg. schwer. Diebstahls auf Anord. des k. Vdg. Nürnberg (F 195);

3794. **Stelzer** Ernestine, led. Wügerin von Nürnberg, geb. dort 7.1.80, weg. Betrugs auf Anord. des k. A.-G. Nürnberg (F 226);

3795. **Steer** Maria, led. Arbeiterin von München, geb. dort 6.6.70, weg. Diebstahls auf Anord. des k. A.-G. Nürnberg (F 298). Einl.-Ort f. sämtliche: Nürnberg.

Nürnberg 3014 1902. R. Staatsanwalt.

3796. **Welf** Karl, led. Schreiber von Reunburg v/Wald, geb. dort 6.7.83, weg. Diebstahls u. Heblerei auf Anord. des k. A.-G. Reunburg v/W. Einl.-Ort: nächstes A.-G.-Gef. (D 162).

Amberg 115 1902. R. Staatsanwalt.

3797. **Welf** Nikolaius*, led. Scheerenfleischer von Klauen, Gde. Hespberg, A.-G. Ingolstadt, geb. dort 27.7.40, weg. Diebstahls auf Anord. des k. A.-G. Weifenfeld. Einl.-Ort: nächstes A.-G.-Gef. (A 193).

Reunburg a/D. 115 1902. R. Staatsanwalt.

*) Zul. 4112986 (1902).

3798. **Wittmann** Josef*, verh. Maurer u. Unterhändler von Böhming, A.-G. Kipfenberg, B.-A. Eichstätt, geb. dort 29.8.56, weg. Betrugs i. R. auf Anord. des k. Vdg. Eichstätt. Einl.-Ort: nächstes A.-G.- bezw. hies. Vdg.-Gef. (B 196).

Eichstätt 2914 1902. R. Staatsanwalt.

*) Zul. 4913616 (1902).

3799. **Csaszak** (Csaszak, sprich: Tschassak) Martin (Márton) umherziehender Fleischwarenhandl. von Svina (Szinye), Komitat Száros, Ungarn (ungef. 50 J., 1,70—1,75 m, torpulent, dunkelblonde Haare, dunkelblonder Schnurrbart, krumme Beine, das linke Auge fehlt; schwarzer Hut, braune Zoppe u. Hofe), weg. Betrugs i. R. auf Anord. des k. A.-G. Mergentheim, wohin abzuliefern.

Saffl (Württ.) 215 1902. R. Staatsanwalt.

3800. **Schuster** Emil, led. Maurer, geb. 21. in Hof, weg. Hausfriedensbruchs auf Anord. k. A.-G. Hof (A 512).

Hof 3014 1902.

Amtsanwalt

3801. **Dobersch** Aurel, angebl. Ingenieur-Sch. von Trjova (Neorachowa, auch Adakassie genannt Serbien (22 J., 1,72—1,74 m, sehr schlant, blonde Haare, kleiner schwarzer Schnurrbart; schwarzer Rock u. Hofe schwarz, rote Weste) u.

3802. **Dobersch** Georg, angebl. Ingenieur-Sch. von Jablonica (Jablonycia), Bez.-Ger. Uscie-Pan. Bez.-G. Witznitz, Bukovina (19 J., 1,65—1,68 m, blonde Haare, glattes Gesicht, langer Hals; schwarzer Hut, schwarze Weste), weg. Betrugs. Die Gefuchten (vielleicht Mädchenhändler) besah in Mannheim als Ingenieur-Schüler angetan u. treiben sich vielleicht an Orten herum, u. besah sich Universitäten, technische Hochschulen od. ähnl. Anstalten befinden. Verhaftung u. Traubm. erbeten (2792) D III 1702).

Mannheim (Baden) 315 1902.

R. Staatsanwalt

3803. **Bötel** Mathias, led., ehem. Gärtler v. Eckbaum, Gde. Griesstätt, A.-G. Wasserburg, geb. dort 19.7.58, im b. C.-V.-Bl. 1902 Nr. 44 Nr. 221 weg. Verg. w. d. öffentl. Ordnung zur Verhütung ausgehrieben, führt Legit.-Papiere auf den Namen „Christian Antlechner von Rosenheim“ (C 287).

Traunstein 3014 1902. R. Staatsanwalt.

3804. **Hott** Sebastian Ferdinand, gen. Fabelbauer u. Güterführer von Bischofsheim a/Rh. B.-A. Neustadt a/Naale, geb. 14.7.76 in Hain A.-G. Kipfenberg, weg. Verbr. d. Notzucht. Einl.-Ort: hies. Vdg.-Gef. (1 J 513102).

Hana u. Breunjen 115 1902. R. Unt.-Richt.

3805. **Mädlein** Job. Heinrich, Müller, geb. 20. in Buch am Forst, A.-G. Lichtenfels (32 J., 1,65—1,70 m, starker schwarzer Schnurrbart, spricht württemb. Dialekt, stromerartiges Aussehen; ganz schwarzer Filzhut, helle abgetragene Kleider; in Straßen-Raubes. Einl.-Ort: hies. Vdg.-Gef. Heilbronn (Württ.) 315 1902. R. Unt.-Richt.

3806. **Ruhn** Faber, früher Lehrer, geb. 5.6.71 Hüttlingen, weg. Betrugs. Einl.-Ort: hies. A.-G. Ellwangen (Württ.) 215 1902. R. Amtsger.

3807. **Krug** Valthasar, led. Reisender von Kemnath, geb. dort 18.5.48, weg. Betrugs (138).

Rosenheim 115 1902. Amtsanwalt f. Ver.

Zum Strafvollzuge ist zu verhaften

3808. **Lehner** Friedrich, led. Unterhändler Nürnberg = Schweinau, geb. dort 5.12.81; Alt. 18.3.1902; weg. Untreue 4 Mon. Gef. Einl.-Ort: Gef.-Anst. Lichtenau (260).

Nürnberg 2914 1902. R. Staatsanwalt

Ausforschungen.

3809. **(Haub.)** Am Montag den 28.4.1902 nachmittags gegen 4 Uhr wurde der Bauer Lorenz Höck von Maulb. Gde. Beuerberg, A.-G. Wolfratshausen, auf dem Fahrwege zwischen der Einöde Bernwies, Gde. Oberbuch, A.-G. Tölz, u. dem Weiler Pfödel, Gde. Schöndrain, A.-G. Tölz, von rückwärts nieder-

geschlagen u. folgender Gegenstände beraubt: 1 B. gelbdeutet aus weißem Hundleder, enthalten Zehnmart, 2 Zweimart, 5 Einmart-Stücke, 1 Gulden u. 1 Finguldenstück u. 2-3 sog. Sechsdreißiger, 1 silb. Cylinderrühr mit 2 Goldblech, weißem Biberblatt, röm. Ziffern, gelbem Stum-

Schmuck, auf dem Staubdeckel eine Frauen-
 erbin, Wert 15 \mathcal{M} , 1 gold. Schuppen-
 kette mit Hundeloh, einfachem Haken und 1
 untes Uhrenkette als Anhängel, Wert 45 \mathcal{M} , u.
 eines Taschentuch mit breiten weißen Streifen.
 Hat verdächtig: 2 Männer (der eine: an-
 der 30er Jahre, mittelgroß, miterst, zieml.
 der dunkelblonder Schnurrbart; braune Zoppe
 soje; der andere: etwas schwächlicher, 26 bis
 30 Jahre, mittelgroß, Anfang von blondem Schnurr-
 abgetragen graue Zoppe) und 1 ältere
 Frauenperson, anscheinend Böhmen,
 die im Umherziehen Kinderstühle
 als Haselnußstauden-Holz herstellen
 teilhalten (C 258).
 München II 245 1902. R. Staatsanwalt.

310. (Reichensfund.) Am 27. April ds. Jz. wurde
 Rhein bei Redarau, A.-G. Mannheim, eine un-
 nante weibliche Leiche (25–35 J., 1,57 m, kräftig,
 kurzes Haar; blau u. weiß gestreifte Sommer-
 mit weißem Futter, grauer Unterrock unten
 weißen Streifen, schwarz u. weißkarrierter
 erock, blaue Küchenshirts, braune Unterhose,
 in weiß u. rot gestreiftes Hemd, graue Strümpfe,
 4 gelbe gestreifte Schnürstiefel, goldene Ohrringe
 1 schwarzer Steinchen und Broche mit hellen
 in einem Stern darstellend) gefunden, welche
 et 2–3 Wochen im Wasser gelegen ist. Mit-
 tung von Anhaltspunkten zur Feststellung der Ver-
 eichtheit der Verlebten erbeten (27017).
 Mannheim (Baden) 115 1902.

Gr. Staatsanwalt.

311. (Schwindel mit Tombak-Uhren.) Zwei
 iber (der eine: ungef. 23 J., 1,70 m, schlant,
 dem rechten Auge etwas schielend; schwarzer
 er Filzhut, dunkelgrauer Ueberzieher; der
 ere: ungef. 23 J., ungef. 1,64 m, kleines
 des Schnurrbüchchen; grüner Filzhut, hellbrauner
 erzieher, gelbe Schuhe) verurteilt am 11.4.1902
 mehreren Wirtschaften zu Mischaffenburg bei den
 ibern auf Remontoir-Uhren aus Rotmessing (sog.
 bal- od. Goldin-Uhren), welche von ihnen als
 wolle goldene Uhren bezeichnet wurden, thats-
 chlich aber einen Wert von höchstens 10–12 \mathcal{M}
 en, Darlehen im Betrage von 20–30 \mathcal{M} . zu er-
 en. Der gleiche Schwindel wurde vermutl.
 elben Verurtheilten auch in anderen Städten verübt.
 eilung erbeten (II 734).

Mischaffenburg 3044 1902. R. Staatsanwalt.

312. (Diebstahl.) Am 27. ds. Mts. wurde dem
 schaftspächter Josef Fischer zum Hecht hier ans
 er Schlafstube eine eiserne Geldkassette 10 cm
 45 cm lang 30 cm breit entwendet; dieselbe
 de heute auf der Weitzburg erbrochen u. ein-
 inden aufgefunden; von dem Inhalt derselben
 en: 25 Zwanzigmarkstücke u. 40 Zehnmarkstücke
 ammen 900 \mathcal{M} . Außerdem fehlte noch Silbergeld;
 e des Betrags u. Geldsorten sind unbekannt.
 ist möglichst, daß sich eine 3/2%ige Württ.
 ubschuldigung von 1887 Lit. H. H. Nr. 15021
 200 \mathcal{M} . in der Kassette befand. Bei der Kassette
 man eine Pflanzenziege rot u. blankfarbig, in
 der dieselbe fortgetragen wurde. Am 27. ds. Mts.
 mittags wurden 2 Personen, eine Mannsperson
 eine Frauensperson beobachtet, welche der Weitz-

burg zugingen u. von denen die erstere einen in ein
 Tuch gewickelten Gegenstand trug. Verdacht fällt
 auf den Gipser Fidel **Wartin** von Wiesensteig u.
 dessen Zuhälterin **Josephine Eckart** von dort, welche
 vom 26. auf 27. u. vom 27. auf 28. April im Hecht
 logiert haben. Energiische Forderung nach den Tätern
 und den genannten verdächtigen Personen erbeten
 (J1206).

Ravensburg (Württ.) 294 1902.

R. Staatsanwalt.

3813. **Veller** Katharina, Tagelöhnersehefrau von
 Blaitling, B.-M. Deggendorf, geb. 24.4.68 in Kibling,
 A.-G. Ebersberg, erschwandelt Reiseunterstützung u.
 Ausnahme in Krankenbäuer. Dieselbe wolle als
 Landstreicherin behandelt werden.
 Blaitling 304 1902. Armenpflegerstrat.

Um Ermittlung und Bekanntgabe des Aufenthalts nachbezeichneter Personen wird ersucht:

3814. **Hof** Theresie, led. Blumenmacherin von
 Herbstshofen, B.-M. Wertingen, geb. dort 21.6.67,
 weg. Betrugs (61598).

Jüssen 284 1902. Amtsanwalt.

3815. **Müller** Wilhelm Karl, verb. Baumgenieur
 von Rötzen, L.-G. Tessaun, Anhalt, geb. dort 1.3.56,
 weg. Unterschlagung (256 C).

Traunstein 294 1902. R. Staatsanwalt.

3816. **Obermeier** Karolina, led. Dienstmagd von
 Hundsdorf, B.-M. Vögen, geb. 1.9.83 in Frauen-
 bründl, Gde. Alburg, A.-G. Straubing, weg. Dieb-
 stahls (F 1976).

München I 284 1902. Amtsanwalt.

3817. **Loß** Kunigunde, led. Magd von Bamberg,
 geb. dort 9.9.80, weg. Diebstahls (1048).

München II 294 1902. Amtsanwalt.

3818. **Vaull** Jakob, led. Holzarbeiter, geb. 7.1.74
 in Haslach, Gde. Hohenau, A.-G. Freyung, B.-M.
 Wolfstein, weg. Betrugs u. Unterschlagung (207).

Mürnberg 294 1902. Amtsanwalt f. Altdorf.

3819. **Zrebacher** Maria, verw. Mäherin von
 Schliersee, B.-M. Niesbach, geb. 26.8.56 in Aurach,
 weg. Betrugs (XI 316).

München I 284 1902. R. Staatsanwalt.

3820. **Trabel** Georg Josef*, Tagelöhner von
 Frennfeld, A.-G. Marktbeidenfeld, geb. 30.5.74,
 weg. Wehrpflichtigenziehung (IX 308).

München I 304 1902. R. Staatsanwalt.

*) Znl. 594576 (1901).

3821. **Wogl** Josef, verb. Hausierer von Albern,
 A.-G. Neufirchen, B.-M. Kößling, geb. 4.6.64 in
 Rogging, A.-G. Regensburg II, weg. Diebstahls
 u. a. (285).

Laufen 283 1902. Amtsanwalt.

3822. **Mottenshofer** Anna, led. Arbeiterin von Höfa,
 B.-M. Friedberg, geb. 20.12.80 in München, weg.
 Diebstahls u. a. (E 975, 1689).

München I 264 1902. Amtsanwalt.

3823. **Miele** Hermann, led. Schmied u. Tagelöhner
 von Dewangen, württ. D.-M. Alen, geb. 18.3.80 in
 Hirschwang, Gde. Reichenau, Bez.-Ger. Gloggnitz,
 Bez.-H. Remmichen, Nied.-Osterr., weg. Diebstahls
 (472).

Wiesbach 115 1902. Amtsanwalt.

3824. **Steinbauer** Antonie, led. Prostituirte von Regensburg, geb. dort 21.4.63, weg. Unterschlagung. Festnahme soll nicht erfolgen (C 74).

Regensburg 204 1902. R. Staatsanwalt.

3825. **Dastian** Emil, verh. Musiker von Martinshöhe, A.-G. Homburg, Pfalz, geb. dort 22.3.77, weg. Diebstahls (334 C);

3826. **Geiger** Johann, led. Diensthof von Hölzlingen, würt. D.-M. Rottweil, geb. dort 8.7.77, weg. Bedrohung (109 D).

Weißenbrücken 145 1902. R. Staatsanwalt.

3827. **Saumann** Moses, led. Schreiner von Mährisch-Altsch, Bez.-G. Mährisch-Schönberg, geb. dort 15.10.75, weg. Körperverletzung (D 1325).

Mürnberg 145 1902. Amtsanwalt (Stadt).

3828. **Gezob** Johann Georg, Maurer u. Erdarbeiter von Hedenhof, Gde. Kusfeß, A.-G. Hüllfeld, B.-M. Ebermannstadt, geb. dort 2.4.73 (zieml. groß, stark u. kräftig, gesundes Aussehen, brauner Schnurrbart; brauner Filzhut, graue, in der Gesichtsgegend hinausstehende Zöpfe, graue abgetragene u. geflickte Hose), weg. Raubveruch u. a. (D 174).

Fürth 145 1902. R. Staatsanwalt.

3829. **Döppel** Michael, von f. Ehefrau getrennt lebend, Regenschirmhändler von Rittenau, B.-M. Roding, geb. 15.3.48 in Hertlingshausen, A.-G. Grünstadt, B.-M. Frankenthal (mittelgroß, Haare u. Schnurrbart grau; Hut mit Federn, braune Zöpfe, schwarze Hufe, Hofsstiefel; zieht mit einem Blasenwagen umher), weg. Verg. wid. d. Personenstand (B 364).

Regensburg 304 1902. R. Staatsanwalt.

3830. **Geil** Johann Adam, led. Arbeiter, geb. 16.12.73 in Dippoldsberg, A.-G. Markt-Erlbach, B.-M. Neustadt a./M., weg. Unterschlagung (A 3505).

Fürth 145 1902. Amtsanwalt (Stadt).

3831. **Dolezal** Maria Emilie, led. Bugarbeiterin von Rymantiz (Rymantice), B.-G. Brunn, Mähren, geb. dort 16.5.71 (E 1501).

3832. **Schönberger** Maria, led. Köchin von Klingenberg, B.-M. Grafenau, geb. dort 12.12. (D 2076).

3833. **Wepel** Karl, lediger Maurerpalier bei Mäggers, B.-G. Bregenz, Vorarlberg, geb. 10.12. in Hard, B.-G. Bregenz (F 309), sämtliche Betrugs.

München I 304 1902. Amtsanwalt.

3834. **Einzinger** Leonhard, geb. 4.11.67 in Manching, A.-G. Ingolstadt, u.

3835. **Einzinger** Magdalena, geb. 13.1.69 in Unsenbergn, A.-G. Ingolstadt, Fabrikarbeiterin, lente von Manching, B.-M. Ingolstadt, weg. Unterschlagung (II 178).

München I 245 1902. R. Staatsanwalt.

3836. **Frauk** Friedrich, Kaufmann, geb. 11.9.79 in Weißenbrücken, weg. Betrugs. Derselbe ist auch forbern, seinen Aufenthalt ander anzugeben (222).

Stuttgart (Würt.) 304 1902. R. Staatsanwalt.

3837. **Gebel** Ludwig*, verh. Steinbrenner, geb. 1.3.73 in Dernbach, A.-G. Annweiler, B.-M. Bergsabrern, Pfalz, weg. Körperverletzung (140).

Laub (Baden) 204 1902. Gr. Amtsgericht.

*) Zul. 1239691 (1901).

3838. **Wlafer** Emeran, led. Diensthof bei Unterdietsfurt, A.-G. Egenfelden, geb. dort 23.8. weg. widernat. Unzucht (306 IV).

Landshut 245 1902. R. Staatsanwalt.

3839. **Kaiser** Anna*, led. Kellnerin von St. bad, Würt., geb. 4.11.85, in Cannstatt, Würt., Zeugin (A 243).

München I 245 1902. R. Unt.-Richter

*) Zul. Weil. VIII/1901 (Landesverweisung).

Widerrufe.

1895: 9454. 9456.

1901: 2010. 2042. 3346. 6041. 6285. 7303. 8359. 8908. 8909. 10217. 10490. 11122. 12015. 12016.

1902: 268. 342. 1087. 1153. 1177. 1247. 1287. 1315. 1546. 1975. 2002. 2085. 2107. 2108.

2773. 3013. 5059. 3077. 3271. 3274. 3461. 3476. 3529. 3542. 3559. 3668.

Alphabetische Recapitulation der Namen.

| | | | | | | | |
|----------------------------|------|---------------------------|------|---------------------------|------|--------------------------|--|
| Möle Hermann . . . | 3823 | Frauk Friedrich . . . | 3836 | Robringer Therese . . . | 3784 | Schönberger Maria . . . | |
| Auslechner Christian . . . | 3803 | Frisch Peter . . . | 3775 | Martin Fidel . . . | 3812 | Schmidt Alexander . . . | |
| Bachofen Mor . . . | 3771 | Hilzbach Adolf Adam . . . | 3776 | Reier Anna . . . | 3785 | Schneider Josef . . . | |
| Dastian Emil . . . | 3825 | Fischer Albert . . . | 3778 | Müller Wilhelm Karl . . . | 3815 | Schuster Emil . . . | |
| Saumann Moses . . . | 3827 | Klorozel Andreas . . . | 3777 | Oermeier Karolina . . . | 3816 | Seebacher Maria . . . | |
| Bayrle Josef . . . | 3772 | Gebel Ludwig . . . | 3837 | Das Kunigunde . . . | 3817 | Seibel Ernestine . . . | |
| Beck Michael . . . | 3773 | Geiger Johann . . . | 3828 | Pauli Jakob . . . | 3818 | Simeth Andreas . . . | |
| Bernhard Anna . . . | 3785 | Gälbenheim Josef . . . | 3779 | Peller Katharina . . . | 3819 | Staub Josef . . . | |
| Bebold Johann Georg . . . | 3828 | Klafer Emeran . . . | 3838 | Pfaff Mathias . . . | 3803 | Steinbauer Antonie . . . | |
| Döppel Michael . . . | 3829 | Gronbach Heinrich . . . | 3781 | Pfeifer Karl . . . | 3786 | Steer Maria . . . | |
| Dobresch Aurel . . . | 3801 | Gubelroed Georg . . . | 3780 | Nichmaier Florian . . . | 3787 | Teigel Georg Josef . . . | |
| Dobresch Georg . . . | 3802 | Gaan Friedrich Wilh. . . | 3782 | Niklein Joh. Heinr. . . | 3805 | Wagl Josef . . . | |
| Dolezal Maria Emilie . . . | 3831 | Kaiser Anna . . . | 3839 | Rott Seb. Ferd. . . | | Wepel Karl . . . | |
| Einer Maria . . . | 3774 | Knieling Christof . . . | 3783 | gen. Fabian . . . | 3804 | Weiß Nikolaus . . . | |
| Einzinger Leonhard . . . | 3834 | Kraupner Therese . . . | 3784 | Roth Therese . . . | 3814 | Wepel Karl . . . | |
| Einzinger Magdalena . . . | 3835 | Krug Valthasar . . . | 3807 | Rottenhuber Anna . . . | 3822 | Wittmann Josef . . . | |
| Esari Josefina . . . | 3812 | Luhn Kaver . . . | 3806 | Sander Robert . . . | 3788 | (3) Wlask Martin . . . | |
| Geil Johann Adam . . . | 3830 | Rehmet Friedrich . . . | 3808 | Schaller Anna . . . | 3789 | | |



Herausgegeben von der k. Polizei-Direktion München.

Unbekannter Verhafteter.



3840. Im Schub- u. Gefangenhaufe der Staatspolizei in Budapest befindet sich wegen Landstreicherei der neben abgebildete junge Mann (mager, klein, ovales Gesicht, braune Haare, schwarze Augenbrauen, graue Augen, kurze eingedrückte breite Nase, bräunliche Gesichtsfarbe, bartlos, Vaden-Zähne fehlen, vorgebeugter Gang, schwachfünnig; brauner steifer Hut, hellbrauner zweireihiger, carierter Rod mit braunen Veinknöpfen, dunkelbraune Hose, schwarze Knopfschubel) in Haft, welcher angeblich im Februar 1902 aus Belgrad mit der Eisenbahn nach Budapest gekommen u. angebl. auf der Reise durch Diebstahl seiner Dokumente verlustig gegangen ist. Er nennt sich Josef Grünwald, ist angebl. 17 Jahre alt, bezw. im August 1884 in einem zu München gehörigen Orte, wahrscheinlich „Versthausen“, geboren, in Rosenheim getauft, aber mosaischer Konfession, war angeblich bis zum Jahre 1889 Schüler des Ludwigs-Gymnasiums in München, IV. Bezirk; sein Vater Josef Grünwald, geboren in Montpellier, mosaischer Konfession, sei vor ungefähr 6 Jahren Kunstwarenhändler in einer Vorstadt Münchens gewesen, habe

falliert u. sei nach Marseille verzogen, wo er unget. im Alter von 50 Jahren in einem Krautendiebstahl verurteilt u. in die Strafkolonie nach Neu-Grönland verbannt worden sei; die Mutter, namens Juritz Weiß, sei vor 9 Jahren im Alter von 40 Jahren in einer Stadt zu München gestorben. Der Verhaftete hat angeblich folgende Geschwister: eine Schwester Grünwald, 23 Jahre alt, mosaisch, geboren in München, nun Ehefrau des Kunstmalers Andreas Grünwald, noch lebend, u. 2 Brüder Adolf u. Moriz Grünwald, beide wahrscheinlich in Montpellier gen. ersterer vor 12 Jahren im Alter von 6 Jahren, letzterer vor 6 Jahren im Alter von 9 Jahren in München gestorben.

Nachdem die bisherigen Erhebungen erfolglos geblieben sind, werden sämtliche Polizeibehörden nach Forschung bezüglich der Personal-Identität u. Zuständigkeit des Unbekannten u. um baldigste dienliche Mitteilung anher ersucht (11430).

W u d a p e s t (Ungarn) 115 1902.

Gefangenhaus u. Schubabteilung der Staatspolizei, III. Sektion.

Gerichtliche Haftbefehle.

bezeichneten Personen sind an die verfolgenden Behörden — Militär-Arrestanten an die Militärbehörde (Bezirks-Commandos ausgeschloffen) — abzuliefern, wenn nicht ausdrücklich andere Bestimmung getroffen ist.

1. **Brand** Johann, led. Bäcker u. Tagelöhner in Obheim, B.-A. Gaffurt, geb. dort 28.6.62, weg. Verurteilung i. R. auf Anord. des I. A.-G. Aschaffenburg i. Einl.-Ort: nächstes Ger.-Bez. (707 II).

2. **Springer** Josef*, led. Stallschweizer, geb. in Frauenriedbanen, A.-G. Vainingen, B.-A. Weg. Verurteilung i. R. auf Anord. des I. A.-G. Aschaffenburg 115 1902. A. Staatsanwalt.

3. **Wittich** (Württ.) 315 1902. A. Amtsgericht. B.-A. 282126 (1902), siehe auch 4913600 (1902).

3843. **Engel** Johann Georg, verb. Scherenschleifer, geb. 12.6.67 in Köpfeld, württ. A.-G. Crailsheim (1,70 1,75 m, blonde Haare, blonder Schnurrbart; grüner Hut mit Feder, Jagdanzug; zieht mit einem vierräderigen Blasen-Wagen, gezogen von einem Hühner- u. einem Tigerbund umher; ein etwa in seinem Besitz befindliches altes Jagdgewehr, Vorderlader, wäre ihm abzunehmen, weg. Unter-schlagung Einl.-Ort: hies. A.-G.-Wei.

4. **Suber** Maria, led. Magd von Falkenfels, B.-A. Vogen, geb. 19.11.75 in Haidlung, B.-A. Lehningen (Württ.) 315 1902. A. Amtsgericht.

Landau a/S., weg. Beleidigung auf Anord. des k. A.-G. Hogen. Einl.-Ort: hies. Vdg.-Gef. (IV 716).

Straubing a 245 1902. K. Staatsanwalt.

3845. **Kell Peter**, Diensthof von Herbersdorf, Gde. Worseldorf, V.-A. Schwabach, geb. 8.2.51(51), weg. Diebstahls u. Betrugs auf Anord. des k. A.-G. Fürth. Einl.-Ort: nächstes Gef. Drahtnachricht (C 398).

Fürth 145 1902. K. Staatsanwalt.

3846. **Koch Philippine**, Kellnerin von Kaiserlautern, geb. 13.3.76 (1,65—1,70 m, schlant, bleich, schwarze Haare, im Oberkiefer falsche Zähne; schwarzer, mit Eichelbeerblättern verzierter Hut, schwarzes Jackett, schwarzes Kleid), weg. Betrugs. Verhaftung u. Drahtnachricht, worauf Verfügung wegen Zulieferung erfolgen wird (27877. D IV 1540).

Mannheim (Baden) 245 1902. K. Staatsanwalt.

3847. **Kurzle Eugen**, Kesselschmied, geb. 20.6.83 in Tübingen, zuletzt in Ostheim, weg. gefährl. Körperverl. Einl.-Ort: hies. A.-G.-Gef.

Cannstatt (Württ.) 345 1902. K. Amtsgericht.

3848. **Kell Franz***, led. Metzger u. Tagelöhner von Neuhof, Gde. Hochdorf, V.-A. Burglengenfeld, geb. dort 22.11.64, weg. Unterschlagung (3529101).

3849. **Schleifer Otto**, led. Schreiner von Hopferbach, A.-G. Dbergingzburg, V.-A. Oberdorf, geb. dort 4.3.77, weg. Betrugs (792), beide auf Anord. des k. A.-G. München II.

München II 245 1902. K. Staatsanwalt.

*) Zul. 31/2325 (1902).

3850. **Sehner Alois**, Knecht u. Hafner, Infanterist der 2. Komp. 13. Inf.-Rgt.s, geb. 11.7.81 in Roith, Gde. Rosenhof, V.-A. Regensburg (1,67 m, schlant, schwarze Haare, spize Nase, bartlos, kleiner Mund), weg. Zahnenflucht. Einl.-Ort: K. 13. Inf.-Rgt. oder Militärarrestanstalt in Ingolstadt (1725).

Regensburg 245 1902. Gericht der k. b. 6. Division.

3851. **Wiesinger August**, led. Ingenieur von Effenbach, Weßen, geb. dort 18.4.72, weg. Betrugs auf Anord. des k. A.-G. München I. Einl.-Ort: hies. A.-G.-Gef. an der Gruffstr. (I 347).

München I 345 1902. K. Staatsanwalt.

3852. **Vogl Gustav**, led. Ladierer angeblich von Wien (25—30 J., 1,58—1,60 m, Haare u. Schnurrbart schwarz, kropfbüldes Gesicht), weg. Privat-urkundenfälschung u. a. auf Anord. des k. A.-G. Würzburg. Einl.-Ort: nächstes Gef. (D 256).

Würzburg 245 1902. K. Staatsanwalt.

3853. **Neuß Christian**, led. Metzger, geb. 24.7.83 in Piersdorf, V.-A. Schweinfurt, weg. Betrugs u. a. auf Anord. des k. A.-G. Würzburg (1456).

Würzburg 245 1902. K. Staatsanwalt (Stadt).

3854. **Hösch Karl**, led. Glasmacher von Böhmischdorf, V.-A. Tachau, Böhmen, geb. 28.5.75 in Hirschenstaud, V.-A. Grassitz, Böhmen, weg. Diebstahls auf Anord. des k. A.-G. Waldsassen (169).

Waldsassen 145 1902. K. Staatsanwalt.

3855. **Schropp Arsenius**, verh. Tagelöhner Waldberg, V.-A. Augsburg, geb. dort 21.7.51, weg. Betrugs auf Anord. des k. A.-G. Augsburg. Einl.-Ort: nächstes A.-G.-Gef. (E 102).

Augsburg 304 1902. K. Staatsanwalt.

3856. **Zebler Anton**, led. Bräuer von B.-A. Nürnberg, geb. dort 7.3.74 (1,68—1,70 m, dunkelblonde Haare, blondes Schnurrbartchen), weg. Betrugs auf Anord. des k. A.-G. Marktweiden, wohn abzuliefern (281).

Marktweidenfeld 304 1902. Amtsamt.

3857. **Gaas Friedrich**, Reisender von Schwabmünchen, 38 J., 1,68 m, sehr corpulent, blonde Haare, blonder Schnurrbart, rotes volles Gesicht, im Anstreiten; schwarzer Jackettanzug, dunkler Zylinder, goldener Bivider; gibt sich als Reichs-Referendarius u. als Teilhaber der Firma G. u. Cie. in Karlsruhe aus), weg. Betrugs. Drahtnachricht (8159 A I 224).

Forstheim (Baden) 545 1902. K. Staatsanwaltschaft Karlsruhe.

3858. **Dausler Job**, led. Schreiner, geb. 22.2.72 in Raierbach, weg. Körperverletzung. Einl.-Ort: hies. A.-G.-Gef.

Dehringen (Württ.) 345 1902. K. Amtsgericht.

Zum Strafvollzuge sind zu verhaften:

3859. **Gumblinger Josef**, Steinbauer, geb. 20.11.71 in Heistenhausen,

3860. **Weker Adalbert**, geb. 18.12.78 in Marktstätt,

3861. **Hein Peter**, geb. 6.1.78 in Kleinweiden,

3862. **Gurhag Michael**, Schuhmacher, geb. 20.11.71 in Niedernberg,

3863. **Wadmann Adolf**, geb. 30.10.78 in Würzburg,

3864. **Weinger Georg** Valentin, geb. 11.11.71 in Miltenberg,

3865. **Weigand Vinzenz**, Student, geb. 18.11.71 in Rechtenbach,

3866. **Kemmerer Adam**, Schuhmacher, geb. 18.11.71 in Würzburg, zuletzt in Aschaffenburg wohnhaft,

3867. **Reich Josef** Jüdor, Metzger, geb. 20.11.71 in Ertenbach bei Marktweidenfeld,

3868. **Zendelbach Karl** Adam, Bauersohn, geb. 17.10.78 in Roden,

3869. **Muppert Alois**, Glasmacher, geb. 18.11.71 in Weibersbrunn,

3870. **Tschner Adam** Franz, geb. 26.6.78 in Aschaff,

3871. **Reichford Wilhelm** Hermann, Bauarbeiter, geb. 27.10.78 in Aschaffenburg, sämtliche, soweit angegeben, zuletzt an den bezeichneten Geburtsorten wohnhaft.

Urt. v. 24.7.1901: weg. je eines Berg. der der Betrugslicht ist 200 M. Geldstrafe für je 10 Gef. Einl.-Ort: nächstes Vdg.-Gef. (U 16818).

Aschaffenburg 114 1902. K. Staatsanwalt.

Ausforschungen.

3872. **Wittels Gimbrensch** sind in der Nacht vom 29./30.4.1902 im Schloß des Grafen v. Wieser in Ventershausen am Dennenwald, bad. A.-G. Weinheim, gestohlen worden: 2 silberne Leuchter i. W. v. 30 M., 1 anderthalb Meter langes Fernrohr mit der ein-

gravierten Firma „Fraunhofer & Cie, München i. W. v. 200 M., 1 in weißen Marmor gefaßte Uhr mit weißem Zifferblatt i. W. v. 150 M., 1 Leuchter u. 11 Servietten, gez. „W. v. W. 13“, dann „Nr. 26“.

Handtuch u. 2 Servietten, gez. „W. v. W.“, das unter Nr. 25*, 1 schwarzer Grad, 1 schwarze Hose, Gümderhut, innen mit der Firma „E. Bürkholz, Aufseßstätt in Weinheim“, u. ungef. 20 Liter Rotwein. Der Thäter hat am Thäter einen blauen Scherzmittel, einen schwarzen Schlapphut u. Brechwerkzeuge zurückgelassen. Fahndung nach dem Thäter den gestohlenen Sachen erbeten (28359 D II 1745). Mann heim (Baden) 3/5 1902.

R. Staatsanwalt.

3873. **Einbruchdiebstahl** wurde in der Nacht vom 21.3.1902 im Pfarrhof zu Moosbühl, A.-G. Landsbut, verübt. Verdächtig: 2 umherziehende Männer (der eine: angebl. Josef **Stoßhammer**, 30 J., mittelgroß, schwarzer Schnurr- u. Vollbart; trägt eine sog. Kirche auf dem Rücken; der andere; ungef. 20 J., bager, volles bräuntes Gesicht mit Miteisen, rötliche Haare, schlaflos; grünes Hüchken mit Feder, dunkler Anzug, Salbtiegel) u. 1 Frauensperson mit dem Vornamen „Anna“ (Ende der 20er Jahre, sehr groß u. schlau, sehr schabhafte große hervorstehende Zähne; trägt grünen Knutsch). Spähe u. Festnahme (II 718). Landsbut 3/5 1902. R. Staatsanwalt.

3874. **Fahrrad** „Excelsior“ (Nr. 32171, schwarzer Rahmen, schwarze Schubblesche, leicht abwärts gebogene Lenkstange, Stoff-Satteldecke, Kadlaniglocke, zweifache Werkzeugtasche) wurde einem hies. Fahrradhändler herausgeschwindelt. Spähe, Festnahme, Strafnachricht (II 804). Straubing 2/5 1902. R. Staatsanwalt.

3875. **Judas** (Georg*), led. Weber von Kornbach, A. Werned, geb. 12.2.57 in Baunberg, zieht bettelnd u. Lande umher, wolle in das Arbeitshaus Hebdorf geschafft werden. Berned 1/5 1902. R. Bezirksamt.

Zul. 51/3953 (1901).

Im Ermittlung und Bekanntgabe des Aufenthalts nachbezeichnete Personen wird erjucht:

3876. **Guber** Karl, led. Metzger, geb. 25.2.79 in Egstetten, A.-G. Simbach, B.-M. Pfarrkirchen (A 8).

3877. **Wagner** Jakob, led. Metzger, geb. 16.6.72 in Egstetten, A.-G. Schwabmünchen (A 298)01. A. beide weg. Widerstands u. a.

Kaufbeuren 2/4 1902. Amtsanwalt (Stadt).

3878. **Gummel** Johann, led. Eisenreher von Engelthal, A.-G. Hersbruck, geb. dort 18.6.84 (reist leicht mit den Legit.-Papieren eines Gottfried **Reinbeisser** von Altötting) weg. Betrug u. a. (285).

Rosenheim 2/4 1902. Amtsanwalt B.

3879. **Leitner** Lorenz*, led. Schlosser von Würzburg, geb. dort 28.7.77, weg. Unterschlagung (B 154).

Kürnberg 1/5 1902. Amtsanwalt (Stadt).

Zul. 159/12670 (1901).

3880. **Meier** Hieronymus, Dienstknecht von Wolfsegg, Oberfranken, geb. 30.3.78, weg. Hausfriedensbruch (D 109).

Rürnberg 1/5 1902. R. Unt.-Richter III.

3881. **Weinl** Magdalene, Arbeiterin von Neunburg w/3, geb. 19.5.75, als Zeugin (C 72).

Rürnberg 3/4 1902. R. Unt.-Richter III.

3882. **Koos** Maria, Ehefrau des Rudolf **Rümmler**, geb. 26.8.77 in Gebweiler, Ob.-Elsaß.

3883. **Mönkemeyer** Wilhelm, Fabrikarbeiter, geb. 20.4.74 in Braunschwieg, beide zuletzt in Ludwigshafen a/R., beide weg. Diebstahls (A 349);

3884. **Gebhard** Philipp, verw. Tagner von Höringen, A.-G. Winnweiler, B.-M. Kaiserslautern, geb. dort 29.6.63, zuletzt in Grünstadt, B.-M. Frankenthal, als Zeuge (C 881).

Frankenthal 3/4 1902. Staatsanwalt.

3885. **Müller** Anton, led. Bierbrauer von Kirchbach, Gde. Nischbach, A.-G. Weingries, geb. 10.8.70 in Forchheim, A.-G. Niedenburg, B.-M. Weingries, weg. Diebstahls (B 627).

Kempten 1/5 1902. Amtsanwalt (Stadt).

3886. **Niebert** Kasio, verh. Tagelöhner von Zugenried, A.-G. Kaufbeuren, geb. dort 12.12.58, weg. Betrugs u. Unterschlagung (B 403).

Kempten 3/4 1902. R. Staatsanwalt.

3887. **Stettner** Dominikus, led. Wasserbanarbeiter u. Tagelöhner von Mettenbach, A.-G. Wasserburg, geb. dort 5.6.54, weg. Hausfriedensbruchs (64).

Zegersee 2/5 1902. Amtsanwalt.

3888. **Wierbeck** Johann, led. Reisender von Großföllbach, A.-G. Landau a/R., geb. dort 31.12.81, weg. Unterschlagung (IV 971).

Landsbut 3/4 1902. R. Staatsanwalt.

3889. **Zollner** Peter, Schuster u. Zwidler, geb. 30.10.75 in Kaiserslautern, als Zeuge.

Kaiserslautern 3/4 1902. R. Unt.-Richter.

3890. **Almeider** Friedrich, led. Knecht von Vogtareuth, B.-M. Rosenheim, geb. 4.4.64 in Buch, Gde. Vogtareuth, als Zeuge (68).

Rosenheim 2/5 1902. Amtsanwalt A.

3891. **Ally** Amalie, led. Fabrikerin, geb. 22.1.80 in Schmideberg, zuletzt in Leipzig (hat oberhalb des linken Ohres eine von einer Schußverletzung herrührende Narbe) als Zeugin i. S. Heller Hermann, Geflügelhändler von Großpösna, A.-S. Leipzig, weg. Mordverruchs (A 159).

Hof 2/5 1902. R. Unt.-Richter.

3892. **Bauer** Josef, led. Schreiner von Kettwitzmühle, Gde. Oberföllitz, B.-M. Nabburg, geb. dort 24.6.79, weg. Körperverl. u. a. (241 C).

Amberg 3/5 1902. R. Staatsanwalt.

3893. **Bronälein** Georg*, led. Commis von Kürnberg, geb. 24.3.77 in Heuchling, B.-M. Hersbruck, weg. Betrugs (D 1732).

Kürnberg 2/5 1902. Amtsanwalt (Stadt).

Zul. 97/7626 (1901).

3894. **Dauth** (Taut) Christian, Tagelöhner von Dohnsgebau, A.-G. Völsfeld, B.-M. Ebermannstadt, geb. dort 26.4.37, weg. Betrugs (229).

Kotb a/Sand 2/5 1902. Amtsanwalt.

3895. **Dirichl** Anna, geb. 12.1.80.

3896. **Dirichl** Kreszenz, geb. 28.12.87, beide led. Tagelöhnerstüchter von Burglengensfeld u. dort geboren, als Zeuginnen (2089)99;

3897. **Saundreer** Haber, led. Erbarbeiter von Buchhausen, B.-M. Dingolfing, geb. 18.1.79 in Münchsmünster, A.-G. Geisenfeld, B.-M. Pfaffenhofen, weg. Körperverl. (795).

München II 1/5 1902. Amtsanwalt.

3898. **Furrer** Adolf, led. Schlosser, geb. 1.12.77 in Bäretswil, Bezirk Simwil, Kant. Zürich, Schweiz (ungef. 1,66 m, schlau, rotes Gesicht, braune kurz-

geschnittene Haare, dunkelblonder Schmirbart; schwarzer weicher Filzhat, grüne Zoppe, schwarze Hose), weg. Betrugs. Derselbe ist auszufordern, bei Gefahr steckbrieflicher Verfolgung seinen Aufenthalt anber anzuzeigen (1038).

Ravensburg (Württ.) 284 1902.

K. Staatsanwalt.

3899. **Grosfnöth** Angelina, led. Prostituirte von Sulzbach, geb. B.-A. Mosbach, als Jeugin (XIII 70); 3900. **Scheuffler** Gottlob Heinrich, led. Mechaniker von Bussenhausen, D.-A. Ludwigsburg, geb. 12.2.84 in Berg bei Stuttgart, weg. Diebstahls (II 214).

München I 445 1902.

K. Staatsanwalt.

3901. **Gutterer** Heinrich, led. Erdarbeiter von Walburgskirchen, A.-G. Wartkirchen, geb. 25.2.72 in An. Gde. Zell, A.-G. Arnstorf, B.-A. Eggenfelden (828401).

3902. **Praschl** Karl, led. Sattler von Auhergemüß, Bez.-S. Prachatitz, Böhmen, geb. dort 11.11.79 (227).

3903. **Jeller** Anton, led. Tagelöhner von Sonnenhof, Gde. Wörth, B.-A. Erding, geb. dort 12.1.72 (9), fäulliche weg. Diebstahls;

3904. **Meyer** Adam, verh. Korbflechter von Neuabrn r. Z., geb. 23.12.72 in Dettenhausen, B.-A. Münden II, weg. Sachbeschädigung (153);

3905. **Kraupner** (nennt sich auch **Vohringer**) Theresie*, led. Hausirerin von Fichtelberg, Gde. Neubau, A.-G. Weidenberg, B.-A. Bayreuth, geb. dort 27.2.58, weg. Betrugs (5049).

Wolfratshausen 284 1902. Amtsanwalt.

*) Zul. 5243784 (1902).

3906. **Käppl** Matthäus, Schäfer, geb. 3.6.64 in Heidenheim (soll in Mittelfranken mit seiner Ehefrau herangezogen), weg. Nötigung. Derselbe ist

auszufordern, bei Vermeidung steckbrieflicher Verfolgung seinen Aufenthalt anber anzuzeigen (D 5571).

Ellwangen (Württ.) 245 1902. K. Staatsanwalt.

3907. **Mauscher** Lorenz, Schneider, geb. 17.1.83 in Immenried, württ. A.-G. Wangen (ungef. 1.9 m, langes bleiches Gesicht, schwarze Haare; Kavelde; besitzt eine Quittungskarte u. ein Arbeitsbuch, wonach er zuletzt in Remmingen beschäftigt war u. erst seit 29.3.1902 außer Arbeit ist), weg. Diebstahls. Derselbe ist auszufordern, bei Gefahr steckbrieflicher Verfolgung seinen Aufenthalt anber anzuzeigen (119).

Ravensburg (Württ.) 245 1902.

K. Staatsanwalt.

3908. **Maier** Albert, led. Kaufmann von Nürnberg, geb. dort 25.4.76 (F 2075).

3909. **Mayer** Karl, led. Agent von Freyhalden, B.-A. Günzburg, geb. 19.12.77 in Dintelscherden, B.-A. Zusmarshausen (F 1742), beide weg. Betrugs.

München I 345 1902. Amtsanwalt.

3910. **Radmaier** Barbara, led. Dienstmagd von Holzkirchen, A.-G. Wiesbach, geb. dort 3.6.83, weg. Diebstahls (321).

Wiesbach 345 1902. Amtsanwalt.

3911. **Taubmann** Jakob, led. Former von Gabelburg, B.-A. Kirch, geb. 16.4.75 in Röttenbach bei Schweinau, B.-A. Schwabach, weg. Unterschlagung (G 268).

Nürnberg 245 1902. K. Staatsanwalt.

3912. **Tiele** Antonie Lina, led. Dienstmagd von Radshwiß-Leipzig, geb. dort 13.7.85, wegen Widerstands u. a. (B 2027).

München I 545 1902. Amtsanwalt.

3913. **Stark (Stärkl)** Peter, led. Knecht von Rosenheim, geb. 11.6.74 in Wasserburg, weg. Betrugs (B 210).

Rosenheim 345 1902. Amtsanwalt B.

Widerrufe

1895: 9453.

1899: 8325.

1901: 2773. 6593. 9087. 10100. 11665. 11995.

1902: 1016. 1637. 1732—1736 (incl.). 2231. 2362. 2376—2381 (incl.). 2483. 2647. 2884. 2884.

5019. 3031. 3146. 3258. 3263. 3411. 3418. 3499. 3608. 3641. 3644. 3649.

1897: 5961. 8641.

1900: 4183. 7181. 7182. 9633. 10622.

12735. 12790. 12791. 12792. 13124.

2362. 2376—2381 (incl.). 2483. 2647. 2884. 2884.

Alphabetische Recapitulation der Namen.

| | | | | | | | |
|--------------------|------|--------------------|------|-------------------------|------|----------------------|------|
| Ablmeier Friedrich | 3890 | Haupler Johann | 3852 | Maier Albert | 3908 | Schmuderer Eber | 3899 |
| Amrhein Michael | 3862 | Huber Karl | 3876 | Meier Hieronymus | 3980 | Schropp Arsenius | 3850 |
| Apf Annalie | 3891 | Huber Maria | 3844 | Mayer Karl | 3909 | Seibler Anton | 3866 |
| Bachmann Adolf | 3863 | Hummel Johann | 3878 | Reinbl Magdalena | 3981 | Seib Josef Fibor | 3867 |
| Bauer Josef | 3892 | Gutterer Heinrich | 3901 | Meisner Georg Val. | 3964 | Senselbach Carl Adam | 3908 |
| Beder Adalbert | 3869 | Judas Georg | 3875 | Mönkemeyer Wilhelm | 3883 | Steinbeiger Gottlieb | 3878 |
| Brand Johann | 3841 | Jung Peter | 3861 | Müller Anton | 3885 | Stark (Stärkl) Peter | 3911 |
| Brünlein Georg | 3893 | Keil Peter | 3945 | Radmaier Barbara | 3910 | Stettner Dominikus | 3889 |
| Dauth Christian | 3894 | Kemmerer Adam | 3866 | Niederle Rasso | 3886 | Stochhammer Josef | 3873 |
| Dirrigl Anna | 3895 | Koch Philippine | 3846 | Pfeffinger August | 3851 | Taubmann Jakob | 3911 |
| Dirrigl Kreszenz | 3896 | Koch Maria | 3882 | Praschl Karl | 3902 | Tant Christian | 3884 |
| Fischer Adam Franz | 3870 | Kraupner Theresie | 3905 | Rug Gustav | 3852 | Tiede Antonie Lina | 3912 |
| Furrer Adolf | 3898 | Kurrie Eugen | 3847 | Schubard Wilh. Herm. | 8671 | Wentzel Johann | 3889 |
| Göschard Philipp | 3884 | Littner Lorenz | 3879 | Seib Christian | 3853 | Wagner Jakob | 3877 |
| Grünwald Josef | 3940 | Zell Franz | 3848 | Risch Karl | 3854 | Weigand Vincenz | 3885 |
| Grosfnöth Angelina | 3899 | Fehner Alois | 3850 | Rümmle Maria | 3882 | Jeller Anton | 3903 |
| Gumbinger Josef | 3869 | Käppl Matthäus | 3906 | Ritter Josef | 3873 | Zoller Peter | 3859 |
| Ganz Johann Georg | 3843 | Vohringer Theresie | 3905 | Ruppert Aloys | 3869 | | |
| Hartinger Josef | 3842 | Mauscher Lorenz | 3907 | Scheuffler Gottl. Heinz | 3900 | | |
| Haas Friedrich | 3867 | Meyer Adam | 3904 | Schleifer Otto | 3849 | | |



Herausgegeben von der k. Polizei-Direktion München.

Gerichtliche Haftbefehle.

bezeichneten Personen sind an die verfolgenden Behörden — **Militär-Arrestanten an die Militärbehörde (Bezirks-Commandos ausgeschlossen)** — abzuliefern, wenn nicht ausdrücklich andere Bestimmung getroffen ist.

3914. **Bauer** Johannes, led. Tagelöhner von Bang, D. A. Heidenheim, geb. dort 1865 (gut mittel- mittelstark, blonde Haare, leichter rötlicher Nars- oder auch Vollbart, sonnenbranntes breites Gesicht, blaue Augen, stechender Blick; selbgrüner schlechter Filzhut, grane am Knie getragene Hose, dunkle Toppe), weg. Diebstahls, Betrugs Unterschlagung auf Anord. des k. A.-G. Weiler (280).

3915. **Mehrlé** Wilhelm, led. Zimmermann von Wangan, D. A. Jüssen, geb. dort 25.9.82 (1,64 m, hellhaar, dunkelblonde Haare, bartlos, längliches Gesicht, sieht etwas leidend aus; schwarzer einfache schwarze Toppe, Hose u. Weste), weg. Verberl. auf Anord. des k. Vdg. Kempten (B 300). Ort f. beide: hief. Vdg.-Gef. Kempten 545 1902. **Amtsanwalt.**

3916. **Seiser** Josef, verb. Säger von Unterkemzing, München I, geb. dort 21.8.68, weg. Körperverl. Anord. des k. A.-G. Schongau.

3917. **Kellermeyer** Franz*, led. Schrifteifer von Burg, München I, geb. dort 21.12.78 in München, weg. Verberl. auf Anord. des k. A.-G. München I (C 5288/01). München I 545 1902. **Amtsanwalt.**

3918. **Vöbenstein** Leo Löfer, Kaufmann, geb. 76 in Harburg, Reg.-Bez. Vimeburg, zuletzt in Alben, weg. Unterschlagung. Einl.-Ort: nächstes A.-Gef. Drahtnachricht erbeten (A 363. 418. 482). München I 3044 1902. **A. Staatsanwalt.**

3919. **Stabber** Michael, led. Tagelöhner von Weichs, Stadtambhof, geb. 29.9.56 in Frauenzell, A.-G. GajD., D. A. Regensburg, weg. Diebstahls Anord. des k. A.-G. Kempten. Einl.-Ort: hief. Gef. (C 317). Kempten 345 1902. **A. Staatsanwalt.**

3920. **Schultes** August Liberatus, Hauzierer, geb. 18.6.68 in Mandenweiler, Gde. Stimpfach, k. Craisheim, weg. Unterschlagung. Um Einsetzung wird gebeten. Regensburg (Württ.) 445 1902. **A. Amtsgericht.**

3921. **Stadlmair** Therese, geborne Köchl, von Lensau (cf. b. C. A. Bl. 1902 Nr. 18 S. 1345) sogleichweise identisch mit einer Frauensperson, mit dem lebigen Schirmmacher Georg **Weber**, 6.7.73 zu Karlskron, unter falschem Namen verziehen soll. Bei Betreten Nachricht, eventuell nahme erbeten (E 578/01). München II 345 1902. **A. Staatsanwalt.**

3922. **Stroher** Richard, led. Wachszieher von Weihenburg a/S., geb. dort 23.7.77, weg. Betrugs auf Anord. des k. A.-G. Wassenhofen. Einl.-Ort: hief. A.-G.-Gef. I 127). Wassenhofen 345 1902. **Amtsanwalt.**

3923. **Wüstling** Gustav, verb. Kaufmann von Rindolstadt, Schwarzburg-Rindolstadt, geb. dort 30.1.69, weg. Betrugs auf Anord. des k. A.-G. Kronach. Einl.-Ort: hief. Vdg.-Gef. (C 277). Bamberg 345 1902. **A. Staatsanwalt.**

3924. **Andrä** Johann, gesch. Metzger, geb. 17.12.57 in Wassenhofen, weg. Diebstahls auf Anord. des k. A.-G. Trostberg. Einl.-Ort: nächstes A.-Ger. Drahtnachricht erbeten (232).

3925. **Ahle** Frieda, Dienstmagd von Mühlburg (Vorstadt von Karlsruhe), geb. 30.7.78 (1,60—1,68 m, schlant, dunkelblonde Haare, längliches abgelehtes Gesicht), weg. Diebstahls. Verhaftung u. Drahtnachricht erbeten, worauf Verhaftung wegen Zulieferung erfolgen wird (28580. D III 1498). Mannheim (Baden) 545 1902. **A. Staatsanwalt.**

3926. **Baus** Johann Georg*, led. Knecht, geb. 21.11.79 in Laubenbach, Bayern, weg. Körperverl. auf Anord. des Großh. A.-G. Ostföhen. Vor Zulieferung Nachricht erbeten (Ost. 369/01). Wornis (Heßen) 345 1902. **Amtsanwalt.**

3927. **Böck** Fridolin, led. Knecht von Burgberg, geb. 19.11.70 in Bihlerdorf, Gde. Gungesried, D. A. Sonthofen (nicht, wie er immer angegeben pflegt, am 11.3.71 in Jümmenstadt), weg. Unterschlagung u. a. auf Anord. des k. A.-G. Sonthofen (S 180). Sonthofen 545 1902. **Amtsanwalt.**

3928. **Berndt** Otto, led. Schreiner von Leipziger-Könnewitz, geb. 27.8.76, weg. Diebstahls u. a. auf Anord. des k. A.-G. Herzogenaurach. Einl.-Ort: nächstes Ger.-Gef. Drahtnachricht erbeten (D 183). Fürth 345 1902. **A. Staatsanwalt.**

3929. **Begen** Christof, led. Arbeiter von Zirndorf, D. A. Fürth, geb. 2.4.77 in Wintersdorf, Gde. Leiden-dorf, A.-G. Cabolzturn, D. A. Fürth, weg. Verberobung auf Anord. des k. A.-G. Fürth (B 208). Fürth 545 1902. **Amtsanwalt (Land).**

3930. **Döllfelder** Friedrich, led. Schleifer von Wasserberndorf, D. A. Scheinfeld, geb. dort 11.6.83, weg. Sachbeschädigung u. a. auf Anord. des k. Vdg. Nürnberg. Einl.-Ort: Nürnberg (B 1217). Nürnberg 645 1902. **A. Staatsanwalt.**

*) Rul. 1021790 (1901).

3927. **Böck** Fridolin, led. Knecht von Burgberg, geb. 19.11.70 in Bihlerdorf, Gde. Gungesried, D. A. Sonthofen (nicht, wie er immer angegeben pflegt, am 11.3.71 in Jümmenstadt), weg. Unterschlagung u. a. auf Anord. des k. A.-G. Sonthofen (S 180). Sonthofen 545 1902. **Amtsanwalt.**

3928. **Berndt** Otto, led. Schreiner von Leipziger-Könnewitz, geb. 27.8.76, weg. Diebstahls u. a. auf Anord. des k. A.-G. Herzogenaurach. Einl.-Ort: nächstes Ger.-Gef. Drahtnachricht erbeten (D 183). Fürth 345 1902. **A. Staatsanwalt.**

3929. **Begen** Christof, led. Arbeiter von Zirndorf, D. A. Fürth, geb. 2.4.77 in Wintersdorf, Gde. Leiden-dorf, A.-G. Cabolzturn, D. A. Fürth, weg. Verberobung auf Anord. des k. A.-G. Fürth (B 208). Fürth 545 1902. **Amtsanwalt (Land).**

3930. **Döllfelder** Friedrich, led. Schleifer von Wasserberndorf, D. A. Scheinfeld, geb. dort 11.6.83, weg. Sachbeschädigung u. a. auf Anord. des k. Vdg. Nürnberg. Einl.-Ort: Nürnberg (B 1217). Nürnberg 645 1902. **A. Staatsanwalt.**

3931. **Dorich** Helene*, Baderstöchter u. Köchin von Marktl, B.-A. Alttötting, geb. dort 28.1.61, weg. Betrugs u. a. auf Anord. des f. A.-G. Pfarrkirchen. Einl.-Ort: nächstes Ger.-Gef. (B 327).

P a s s a u 345 1902. A. Staatsanwalt.

*) Zul. 40/2909 (1902).

3932. **Eibel** Peter, led. Tagelöhner von Effelbach, A.-G. Markttheidenfeld, geb. dort 15.5.49, weg. Körperverl. auf Anord. des f. A.-G. Vohr. Einl.-Ort: nächstes Ger.-Gef. (772).

A s c h a f f e n b u r g 645 1902. A. Staatsanwalt.

3933. **Fummi** Rainund, Schreiner von Neumarkt i. D., geb. 19.2.74 in Nürnberg, weg. Kupferei auf Anord. des f. A.-G. Würzburg. Einl.-Ort: nächstes Gef. (C 390).

W ü r z b u r g 645 1902. A. Staatsanwalt.

3934. **Gschwender** Josef, led. Tapezierer von Wilsbosen, geb. dort 9.9.83, weg. Betrugs auf Anord. des f. A.-G. München I. Einl.-Ort: Gef. an der Gruffstr. hier (X 364);

3935. **Vöhr** Karl, verb. Metzger von Edelstetten, B.-A. Krumbach, geb. 15.6.66, weg. Betrugs i. R. u. Unterschlagung (IX 355);

3936. **Jankl** Anton, Student von Oberndorf, Bez.-G. Völkermarkt, Kärnten, geb. dort 5.6.77, weg. Betrugs (V 262), beide auf Anord. des f. A.-G. München I. Einl.-Ort: hies. Gef. am Anger.

M ü n c h e n I 745 1902. A. Staatsanwalt.

3937. **Gang** Albert, led. Schmied von Augsburg, geb. 16.2.78 in Feuerbach, D.-A. Stuttgart, weg. Sittlichkeitsverbr. auf Anord. des f. A.-G. Augsburg. Einl.-Ort: nächstes A.-G.-Gef. (D 315).

A u g s b u r g 445 1902. A. Staatsanwalt.

3938. **Sellenscheider** Josef, led. Schweizer von Feldheim, B.-A. Neuburg a. D., geb. dort 7.7.57, weg. Unterschlagung auf Anord. des f. A.-G. Rain (146).

R a i n 645 1902. A. Staatsanwalt.

3939. **Serbst** Kaspar, led. Arbeiter, geb. 28.9.66 in Hofsdorf, A.-G. Wajungen, Sachsen-Meiningen, weg. Diebstahls auf Anord. des f. A.-G. Neustadt a. S. (68).

N e u s t a d t a. S. 645 1902. A. Staatsanwalt.

3940. **Maffei** Angela, led. Hausierer von San Pietro a Vico, Prov. Lucca, Italien, geb. dort 23.5.75, weg. Untreue u. Unterschlagung (A 275);

3941. **Moserer** Maria, led. Fabrikarbeiterin von Augsburg, geb. 13.5.84 in Gerolshab, A.-G. Schrobenhausen, weg. Diebstahls (A 245), beide auf Anord. des f. A.-G. Augsburg. Einl.-Ort: nächstes A.-G.-Gef.

A u g s b u r g 745 1902. A. Staatsanwalt.

3942. **Widl** Joh., led. Dienstknecht von Wurmlhof, Gde. Nagel, B.-A. Wunsiedel, geb. dort 16.7.86, weg. Betrugs i. R. auf Anord. des f. A.-G. Wunsiedel. Einl.-Ort: hies. Vdg.-Gef. (C 305).

S o f 645 1902. A. Staatsanwalt.

3943. **Prager** (auch **Nageler**) Stefan, led. Knecht von Auerbach, Gde. Etabl, B.-A. Wolfstein, geb. dort 26.1.57, weg. Diebstahls auf Anord. des f. A.-G. Traunstein. Einl.-Ort: nächstes A.-G.-Gef. (A 89).

T r a u n s t e i n 645 1902. A. Staatsanwalt.

3944. **Warg** Sebastian, led. Steinbauer, geb. 30.7.80 in Großobrenbrunn, Gde. Dentlein a. Forst, B.-A. Feichtwangen (1,65—1,70 m, dunkelblonde

Haare, dunkle Augen, bartlos, längliches etwas bleiches Gesicht, Bälzer Dialekt; dunkelbraun Filzhut, graue Zoppe, Nase u. Wäsche schwarz), we Hausfriedensbruchs u. Körperverl. Nachricht e. Traumnadriht vor Zulieferung erbeten (12529).

M a r k t r u b e (Baden) 245 1902.

Or. Amtsgericht VII.

3945. **Reichart** Georg, led. Knecht, geb. 15.31 in Nörzhausen, B.-A. Schrobenhausen, weg. Betrug auf Anord. des f. A.-G. Reichenhall, wohin abzuliefern (225).

B a d R e i c h e n h a l l 545 1902. Staatsanwalt.

3946. **Rebeker** Heinrich, Cigarrenfortierer von München, geb. 24.8.74 in Dortmund, weg. Unterschlagung auf Anord. des f. Vdg. München I. Einl.-Ort: hies. Gef. am Anger (V 15);

3947. **Schmid** Ulrich, led. Drechsler von Augsburg, geb. dort 21.8.61, weg. Diebstahls i. R. u. auf Anord. des f. A.-G. München I. Einl.-Ort: Vdg.-Gef. München I (XII 318).

M ü n c h e n I 645 1902. A. Staatsanwalt.

3948. **Schmidt** Alexander*, led. Reisender, geb. 17.5.74 in Wiesbaden, weg. Betrugs auf Anord. des f. A.-G. Markttheidenfeld, wohin abzuliefern (288).

M a r k t t h e i d e n f e l d 284 1902. Staatsanwalt.

*) Zul. 52/3790 (1902).

3949. **Schmidt** Ludwig, led. Dienstknecht von Münster, A.-G. Schwabmünchen, geb. dort 25.7 weg. Körperverl. auf Anord. des f. A.-G. Kaufbeure. Einl.-Ort: hies. Vdg.-Gef. (B 385).

K e u f b e u r e 645 1902. A. Staatsanwalt.

3950. **Unertl** Josef, led. Bierbräuer von Vaybach, B.-A. Griesbach, geb. dort 14.5.34, weg. Diebstahls auf Anord. des f. A.-G. Rothbalmünster. Einl.-Ort: nächstes Ger.-Gef. (C 308);

3951. **Weinzierl** Max, led. Schmied von Thumansbang, B.-A. Grafenan, geb. 5.2.75 in Renholdis Gde. Nida u. B., B.-A. Passau, weg. Körperverl. auf Anord. des f. Vdg. Passau, wohin abzuliefern (951/97).

P a s s a u 645 1902. A. Staatsanwalt.

3952. **Unzinger** Johanna*, led. Tagelöhnerin von Kösting, geb. dort 24.6.58 (zieht mit dem Tagelöhner Karl **Gren***) von Kösting umher), weg. Diebstahls i. R. auf Anord. des f. A.-G. Ebersberg. Einl.-Ort: Gef. an der Baaderstr. hier (D 334).

M ü n c h e n II 645 1902. A. Staatsanwalt.

*) Siehe 35/2567 u. 2568 (1902) u. 51/3733 (1904).

3953. **Värlechner** Ludwig, led. Bäcker von Gafkirchen, B.-A. Landau a. S., geb. 8.10.80 in Gde. B.-A. Egenfelden (zieht mit der Prostituierten El **Kellermeyer** von Hofleiten, Gde. Stephanskirch A.-G. Rosenheim, herum), weg. Körperverl. u. auf Anord. des f. Vdg. Traunstein. Einl.-Ort: b. Vdg.-Gef. (B 178).

T r a u n s t e i n 745 1902. A. Staatsanwalt.

3954. **Daurer** Kaver, verb. Büchsenmacher von Rosenheim, geb. dort 30.3.58, weg. Brandbruchs u. Anord. des f. A.-G. Rosenheim (B 636/400).

R o s e n h e i m 745 1902. Staatsanwalt B.

3955. **Sagl** Franziska, led. Dienstmagd von Kösting, geb. 24.5.80 in Befendorf, Gde. Arndo Bogen, wohin abzuliefern (49).

B o g e n 745 1902. A. Staatsanwalt.

3956. **Schmer** Michael, led. Tagelöhner von Waldhorn, A.-M. Lobenstraße, geb. dort 2.5.82, weg. Diebstahl auf Anord. des k. A.-G. Neustadt W.-M. Einl.-Ort: hies. Vdg.-Gef. (A 639).
 Weiden 6/5 1902. K. Staatsanwalt

3957. **Pinger** Johanna, weg. Betrugs u. Unterschlagung im b. C.-R.-M. 1902 Nr. 39 Ziffer 2805 zur Verhaftung ausgeschrieen, ist mit der am 7.5.73 in Oberwarmersteinach, A.-G. Weidenberg, A.-M. Gureutz, geborenen Johanna **Weigand** (Ehefrau des Bahnarbeiters Georg Weigand), geb. Pinger, Tochter der Glaspoliererscheleute Michael u. Anna Pinger, geb. Schindler, identisch (4158).
 Eto dach (Baden) 5/5 1902. Gr. Amtsgericht.

3958. **Blantl** Franz, Wäcker von Hilgartersberg, A.-G. Wilschhofen, geb. dort 16.2.72, weg. Betrugs auf Anord. des k. A.-G. Landau als Jar. Einl.-Ort: nächstes Ger.-Gef. (796 III).
 Straubing 6/5 1902. K. Staatsanwalt

3959. **Schellenberger** Josef*, Musiker der 12. U. I., led. Schlosser (Hausurbsche) von Dirschingen, D.-A. Heresheim, geb. dort 5.12.81, 1,62 m, schlank, dunkelblonde Haare, Anflug von Schnurrbart, blaß, etwas mageres Gesicht, blaugrüne - tabenartige - Augen, kleine Nase, Narbe am Kinn, etwas hoher Viarett; hielt sich bis 18. April 1902 in **Recklingen** auf u. entfernte sich dann in folgender Kleidung: weichen schwarzem Filzbut, grauem Ein-Sommer-Rock u. -Weste, Militärstiefeln, weg. **Sachsenflucht**. Einl.-Ort: Unterzeichnetes Regiment oder nächste Mil.-Behörde (3029 III b).
 M. M. (Württ.) 3/5 1902. St. Gericht der 27. Division.

* Siehe 21/11877 (1901) u. Beil. V/1901 (Landesverweisung).

3960. **Stegmüller** Georg, Tagelöhner von Schöllach, A.-M. Deggendorf, geb. dort 22.10.69, wegen Betrugs u. a. im b. C.-R.-M. 1901 Nr. 162 Ziffer 169 zur Verhaftung ausgeschrieen, führt vermutlich falschen Namen **Georg Weber** von Niederaltich III D).
 Traunstein 6/5 1902. K. Staatsanwalt

3961. **Cepiät** (sprich: Tschepstscharsch) Anton, b. Händler u. Tagelöhner von Neu-Hrosenkanov, b. Händler Hroz-nkov), Bez.-Ger. Weetin, Bez.-G. Mährisch-Meseritz (Valasske Mezehři), Währen, geb. 20 Jahre alt, weg. Betrugs auf Anord. des k. A.-G. Schwandorf. Cepiät ist unter dem Namen **Anton**, led. Tagelöhner, geb. 24.5.1882 in **Perofingau** in Währen, vom k. Vdg. Kempten am 1.1901 weg. Körperverletzung, verrißt am 3.12.1900

in Kesselwang, A.-G. Jüssen, u. verbot. Waffenführung zu 1 Jahr Gef. u. 8 Tagen Haft verurteilt u. nach Verbüßung dieser Strafe am 2.1.1902 aus der Gef.-Anstalt Amberg entlassen worden. Ein am 10.12.1900 aufgenommenes Signalement des Cepiät lautet: 18 J., 1,78 m, schlank, blond, bartlos, blaugraue Augen, spitze Nase, deutsche Sprache. Die Angabe des Cepiät, er sei in Neu-Hrosenkan geboren, ist unrichtig. Nach Mitteilung der dortigen Gemeindeverwaltung ist Cepiät in Neu-Hrosenkan wohl beheimatet, aber dort nicht geboren; er soll irgendwo in Deutschland geboren sein; seine Mutter ist die umherziehende Schauspielerin u. Tagelöhnerin Maria Cepiät u. nach Angabe des Anton C. bereits verstorben. Ein Bruder des Anton C. Wenzel Cepiät, ist am 1.7.92 in der Nähe von Hafensweiler, Württ. A.-G. Ravensburg, in einem Reisewagen geboren. Nachdem Anton Cepiät vermutlich in Deutschland geboren ist, werden die Strafregisterbehörden um Durchsicht der Register u. Bekanntgabe ersucht, falls eine Strafliste für den Genannten gefunden werden sollte (94).

Burglangensfeld 15/4 1902. Amtsanwalt für Schwandorf.

3962. **Turbanisch** Johann, led. Chemiker, geb. 31.12.70 in Mergentheim, Württ., zuletzt in Stuttgart (31 J., 1,75 m, mittelkräftig gebaut, halbvolles längliches gebräuntes Gesicht, dunkelbraune Haare, mittelhohe Stirn, dunkle Augenbrauen, große Ohren, dicke Nase, Anflug von dunklem Schnurrbart, großer Mund, hohes ovales Kinn, große Nase, schwankender Gang, deutsche Sprache; schwarzer weicher Hut, Stehfragen mit Selbstbinder, dunkler mittelguter Joppenanzug), weg. Erpressung. Einl.-Ort: A.-G.-Gef. Stuttgart, Stadt.
 Stuttgart (Württ.) 6/5 1902. K. Unt.-Richter II.

Zum Strafvollzuge sind zu verhaften:

3963. **Gerrmann** Johannes, Schäfer, geb. 9.3.48 in Kleineisingen, D.-A. Göppingen; Art. vom 18.1.1902; weg. Vergehens gegen §§ 169, 271, 73 St.-G.-B. 3 Wochen Gef. Einl.-Ort: nächstes A.-G. Ellwangen (Württ.) 26/4 1902. K. Staatsanwalt.

3964. **Hinterwimmer** Karl, led. Maurer von Vorderarlung, Gde. Huldseifen, B.-M. Eggenfelden, geb. dort 17.5.74; Art. v. 29.3.1902; weg. gefährl. Körperverl. u. a. 1 Mt. 8 Tage Gef. u. 8 Tage Haft. Einl.-Ort: nächstes Vdg.- oder Strafvollstr.-Gef. (B 257).
 München I 3/5 1902. K. Staatsanwalt.

Ausforschungen.

3965. **Wittels Einsteigens**, Erbtreuens u. falscher Schlüssel wurden in der Zeit vom 21. mit 24. April 1902 in Carlsberg, B.-M. Frankenthal, Pals, folgende Gegenstände im Gesamtwerte von 1200. „ z. N. b. Händler Franz Niffel, Friedrich Albert und Adolf Grubart von Carlsberg gestohlen:

a) Herrenkleider:

1 dunkelgrauer schwarzgezierter Winterüberzieher, 1 Überzieher von grauen Lodenstoff mit gestreiftem Futter u. braunen Knöpfen, 1 blauer Sackanzug, 1 schwarzer Kammgarnsackanzug, 3 Sackanzüge von grauer, brauner u. von grauer Farbe, 1 schwarze

Kammgarnhose mit Weste, 1 braune Cheviot-hose, 1 schwarze Hose - Röckercheviot -, 1 Paar schwarze Hosen mit Weste;

b) Frauenkleider:

1 blaues Wollstoffkleid, 1 Rod u. Taille, Anspuy von schwarzem Sammt, 1 hellblaues gemustertes Kleid, 1 Rod u. Taille, Anspuy von weißer Seide, 1 blaues Sammtkleid mit Perleneinfas, u. 6 großen weißen Knöpfen, 1 schwarzes halbweidenes Kleid, 1 weißblauwe Kleid, 1 grüner Tuchunterrock mit grünem Atlaststoff besetzt, 1 Vamaunterrock, bandstreichig, rotbraun u. grau, 1 schattierter Lamaunterrock;

c) **Weißzeug u. sonstige Kleidungsstücke:**
 1 rot u. 1 gelbseidenes Halstuch, 3 seidene Frauenhalstücher, grün, graugetupft u. farriert, 1 seidener weißblau gestreifter Schal, 4 weißleimene Taschentücher, 3 Dub. weiße Watisttaschentücher, 18 Tricothemden, 4 weißleimene Vorhemden, 1 Dugend weißleimene Frauenhemden mit Spitzen, 1 Dugend farbige Satinfrauenhemden, $\frac{1}{2}$ Dugend weißleimene Mannshemden, 17 weiße Steb- u. 1 Unkeltragen, 1 Paar Gummiangstiefel, 1 Paar neue gelbe Damenhalbschuhe mit Knöpfen Nr. 3, 1 Paar neue kalblederne Frauenknöpfstiefel, auf den Sohlen ein Herzabdruck, 1 Paar neue Herrengummischuhe, 2 Dugend weiße Bettjaeden, 8 Deckbettüberzüge u. 16 Kopfkissenüberzüge von gestreiftem, geblumtem Satin, 20 m Bettüberzugstoff, bandstreifig blau u. rot, 25 m weißer Damast für Bettüberzüge, 15 m weißer Damast Margelkennmuster, 5 Paar schwarzwollene Strümpfe u. 1 Paar blauwollene Strümpfe, 18 Paar woll. Socken verschiedener Farbe, 1 schwarzer Filzhut, 4 weiße Bettdecken, 1 Dugend leinene Bettjücker.

d) **Sonstige Gegenstände:**

1 Cigarrenpfeife mit Gemsgehäwe, 1 Meerschalm-
 spitze mit abgedrohenem Mundstück, 1 Meerschalm-
 spitze in Etui, lang, glatt, mit Bernsteinpfeife, 1
 schwarzer halbschneider Regenschirm mit Naturfod, 1
 weißer Schließkorb, 1 Wachtuch 2 auf 1 Meter, 1
 Hochhaarleiderbürtle, 2 Nebengeheiß (Sechser), 1
 goldene Brosche, länglich, mit Herchen als Anhänger, 1
 gold. Damenubrlette mit kleinen glatten Gleichen, 1
 Schieber u. mit 5 weißen Steinchen, 1 Paar Ohr-
 ringe mit kleinen weißen Steinchen in der Mitte, 1
 Fingerring mit kleinem Klättchen, worauf der
 Buchstabe „J“, 1 goldene Brosche mit schwarzem
 Stein, länglich, 4 Flaschen Weißwein in roten Litter-
 flaschen. Fast sämtliche Wäschstücke waren noch
 neu, nicht getragen u. nicht gezeichnet. Der Ver-
 dacht wendet sich gegen umherziehende u. insbesondere
 Carlsberger Händler, namentlich die Händlers-
 familien **Job. Dersl.**, **Sabine Wiffel**, **Georg Grimm**
 u. **Karl Sell**, dieser von Weingarten, die die ge-
 stohlenen Gegenstände wohl im Umherziehen oder
 bei Trödlern abzusetzen bestrbt sind. Am Fahndung
 u. bei Ueberführung der Thäter um deren Fest-
 nahme, Beschlagnahme der gestohlenen Effekten so-
 wie um Drahtnachricht wird ersucht.

Frankenthal (Wald) 615 1902. K. Staatsanwalt.

3966. **Mittels Einbruchs** wurde in der Nacht
 vom 2. auf 3. Mai 1902 dem Bauern Georg Stoiber
 in Wibling, Gde. Neufkirchen, P.-M. Passau, u. a.
 entwendet: 1 silb. Cylinderremontoiruhr mit weißem
 Zifferblatt, römischen Ziffern, diese je mit 1 schwarzen
 Ring umgeben, auf der Rückseite ein Jäger u. ein
 Hund eingraviert, 1 silberne Uhrkette mit kleinen
 gedrehten Gliedern, an denselben als Anhänger 1
 silbernes Pferd u. 1 sog. Familienbaler, auf der einen
 Seite das Bildnis der Familie König Ludwigs I. mit
 der Aufschrift „Segen des Himmls“, auf der anderen
 Seite das Bild König Ludwigs I. tragend, ferner 1
 goldener Ring mit rotem Stein in Nischenform.
 Als Thäter kommen wahrscheinlich 2 Personen in
 Betracht. Am Thatort war eine Fußspur sichtbar,
 20 cm lang, Abtöße 7 cm lang und breit, auf der
 Außenseite des linken Fußes 13 Nägel dicht neben-
 einander (D 321).

Passau 515 1902.

K. Staatsanwalt.

3967. **Mittels Einbruchs** wurden am 27.1.1902
 in Raimering, N.-O. Friedberg, demOLONOME
 Josef Reich gestohlen: 1 Paar längliche gold. Oh-
 ringe mit blauen u. roten Steinen, 1 gold. Ring
 mit rotem Stein, 1 silb. gelbumkränzte Brosche,
 durch silb. Ketten verbundene silb. Stecknadeln,
 56 Münzknöpfe (20 Sechsmundreißiger u. 36 Vier-
 undzwanziger). Verdächtig ein Mann: 30-40 J.
 schlant, schmales Gesicht, rötli. Schnurrbart; schwarz
 weicher Filzhut, schmutzige Trilofenbede ohne Krone
 u. Krawatte, dunkelgrüne Zoppe u. Weiße, dunkel
 Hofe; Naturfod (C 399).

Mugsburg 345 1902. K. Staatsanwalt.

3968. **(Diebstahl.)** Zu dem Aufschriften
 b. C.-R.-M. 1902 Nr. 52 Ziffer 3812 betreffend
 Diebstahl 3 R des Wirtschaftsrichters Fischer zu
 Hecht daber, wird nachgetragen, daß sich der Ver-
 dacht gegen den Gipser Jüdel **Wartin** von Wieg-
 steig u. dessen Zubälterin **Josefine Gdard** nicht
 bestätigt hat. Ein neben der Kassetten vorgefundene
 besserer Stockschirm weist auf einen elegant ge-
 kleideten Thäter hin (J 1206).

Havensburg (Wirt.) 545 1902.

K. Staatsanwalt.

3969. **(Ziegelräubung.)** Der am 24.1.1902 im
 Staffelfein weg. Wettels verhaftete led. Thäter **Karl
 Ruffmann** von Friedewalde, Reg.-Bez. Oppeln war
 im Besitze eines falschen, auf Schiefer granulier-
 dienstfiegels der Gemeinde Metten (nominiert
 sein eigenes Arbeitsbuch gefälscht hat) u. ver-
 dächtigt, sich gewerbmäßig mit Aufertigung falscher
 Legit.-Papiere gegen Bezahlung befaßt zu haben.
 Etwa weiter im Umkreis befindliche gefälschte Papiere
 wären den Zubauern abzunehmen (2001).

Deggendorf 115 1902. K. Bez.-Amt.

3970. **(Zachverschädigung.)** In der Zeit
 vom 30. März bis 1. April u. vom 15. bis 17. April 1902
 sind an der von Weikersheim nach Luedersheim
 D.-M. Mergentheim, sübreudener Straße 37 2
 junge Kappelbäume u. 2 Ahornbäume durch
 brechen der Kronen beschädigt, ferner in der
 vom 14. auf 15. April ds. Jz. auf dem Terrain
 der Stadtgemeinde Weikersheim mehrere Tann-
 nuntwilling zerstört worden. Auf Entdeckung der
 steht unbekannt Thäter hat der Gemeindevor-
 stand Weikersheim eine Verlobung von 3 man
 Mark ausgesetzt. Wer irgend welche An-
 punkte zur Ermittlung der Thäter geben zu
 glaubt, wird dringend aufgefordert, dies ungel-
 bei der nächsten Polizeibehörde zu thun.

Hall (Wirt.) 545 1902. K. Staatsanwalt.

3971. **Fahrrad „Adler“**, Fabr.-Nr. 50081, ist
 gebraucht, wurde am 22.4.1902 in Nürnberg
 gestohlen (C 436).

Nürnberg 645 1902. K. Staatsanwalt.

3972. **Fahrrad „Mars“** (schwarzer Rahmen-
 gelblich weiße Felgen, im Gummi des Vorder-
 ein Loch, daneben ein Schmitt, am Steuerrohr
 steht in verwickelter Goldschrift „Hans Müller“
 u. die Modellnummer 21, die Gabel einige
 ungen, Fahrtrahnen unbekannt) wurde gestohlen
 Thäter: 18-20 J., 1,58-1,60 m, unterliebt, häßl.
 Erscheinung, blond bartlos; gute Kleidung (C 44)
 Nürnberg 645 1902. K. Staatsanwalt.

3973. **Strofosch (Moiß*)**, verb. Kaufmann in
 Megern Ostta, Oesterreich, geb. 26.3.60 in

ch. B.-A. Schweinfurt, wurde dahier am 3.5.1902 wegen Betrugs verhaftet. Nachgewiesener Rauben er auch in der Pilsz verschiedene Betrügeorien rät u. seine betrügerische Thätigkeit ohne Zweifel auf, viele andere Klage Bayerns ausgedehnt. Welche bestand darin, daß er an Private u. be- zugs an Spezerei- u. sonstige kleinere Geschäfte kändig wertlose sog. H. Medogs-Universal-Kup- fens unter schwindelhaften Vorwpiegelungen, die Käufer über den wahren Wert zu täuschen ver- zten, in Flaschen à ca. 50 S. verpackte. Er mt zumeist die Angabe gemacht zu machen, daß rretreter einer Schweizer Firma H. Medog in n, diese Tinktur eine ganz neue Erfindung u. in Nürnberg eine Generalvertretung sei, ferner er sich hin u. wieder auf falsche Atteste, te den Käufern bekannte Personen, welche das mittel zur größten Aufreiebung benützten u. i. w. sachdienliche Mitteilung über weitere verübte ungereien wird erucht.

Amtsanwalt (Stadt).

Zul. 13/1015 (1902).

74. **Sagl Alois***, Glasmacher u. Bürstenbinder in Kösting, dort angebl. am 6.4.78 geboren, zieht schuldungslos im Lande umher, erschwindelt wohnheimsmäßig Reiseunterstützungen und wird ußerdem wegen Betrugs u. a. verfolgt. Es wird beten, ihm jede Geldunterstützung zu verweigern, ihn im Betretungsfalle in seine Heimatgemeinde rerschublen (1902).

K. Bezirksamt.

Zul. 50/3676 (1902).

Ermittlung und Bekanntgabe des Inhalts nachbezeichneter Personen wird erucht:

75. **Vud Siegfried**, led. Reisender von Poto- nia, Bez.-S. Horodenka, Galizien, geb. 15.5.82 in n, Bez.-S. Sniatyn, Galizien, weg. Betrugs 1719).

München I 6/5 1902.

Amtsanwalt.

76. **Eckl Karl**, Schweizer von Mooksmühle, Mettenbauern, B.-A. Landau a/Nar, geb. dort 1855, weg. Verg. geg. das Nahrungsmittelgesetz III).

Traubing 4/5 1902.

K. Staatsanwalt.

77. **Sauner Georg**, verb. Tagelöhner von denhüll, Gde. Frabertshofen, A.-G. Parsberg, dort 29.10.67, als Zeuge (B 1559).

Nürnberg 3/5 1902.

Amtsanwalt (Stadt).

78. **Schmid Josef**, verb. Blechladiere von Lensburg, geb. dort 14.11.70, weg. Urkunden- führung (XII 188).

München I 5/5 1902.

K. Staatsanwalt.

79. **Wilschner Max***, led. Dienstmacht von d. Gde. Brien, B.-A. Rosenheim, geb. dort 1884, weg. Betrugs (192).

München 5/5 1902.

Amtsanwalt.

Zul. 50/3682 (1902).

80. **Bauer Emeran**, led. Tagelöhner von Langen- d, B.-A. Waffenhofen, geb. 6.11.72 in Geisenich, B. Waffenhofen, weg. Unterschlagung (III 283).

München I 7/5 1902.

K. Staatsanwalt.

3981. **Wanz** ob. **Wonz** Emilie*, 22 J., led. Geschir- rhandlerin von Reith, Bez.-Ger. Telfs, B.-S. Inns- bruck, allein od. mit einer Geschirrhändlergesellschaft in Bayern u. Tirol umherziehend, u.

3982. **Sellert (Seltz)** Jakob von Gilching, A.-G. Starnberg, B.-A. Münden II, Fuhrnecht bei einer in Bayern umherziehenden Geschirrhändler- gesellschaft, als Zeugen i. S. Grünauer Anton, Fuhrnecht von Hötting, weg. Körperverletzung mit Todesfolge. Bei Betreten sind diese für eine Schwurgerichtsverhandlung bringend notwendigen Zeugen zu befragen, wo ihnen in der Zeit vom 25.5.—5.6.1902 eine Ladung zugestellt werden kann (C 65).

München II 5/5 1902.

K. Staatsanwalt.

*) Zul. 40/2967 (1902).

3983. **Barthmann** Anna, Kellnerin von Unter- weitingen, B.-A. Schwabmünchen, geb. 6.5.81 in Lanterbach, A.-G. Dachau, als Zeugin (A 3699/00);

3984. **Fried** Hermann, gesch. Uhrmacher von Bodzäs-Ujak, Comitat Zemplen, Ungarn, geb. dort 18.7.68, weg. Unterschlagung (E 1309).

München I 6/5 1902.

Amtsanwalt.

3985. **Veneblst** Martin, led. Wegger von Etter- schlag, B.-A. München II, geb. 29.11.78, in Wald- stadt, Gde. Etterschlag, weg. Unterschlagung (XIII 156);

3986. **Rosenauer** Michael, Schlosser von München, geb. dort 17.1.82, weg. Diebstahls (V 388);

3987. **Glas** Babette, 17 J., led. Kellnerin von Bilschhofen, als Zeugin (VII 409).

München I 6/5 1902.

K. Staatsanwalt.

3988. **Blesinger** Josef, led. Hausmeister, geb. 23.1.77 in Weinting, A.-G. Bilschhofen, als Zeuge (1598/01);

3989. **Silbert** Konrad, led. Scheerenschleifer von Karlsberg, A.-G. Grünstadt, B.-A. Frankenthal, geb. dort 31.3.70, weg. Bedrohung (1673/01);

3990. **Kerth** Jakob Georg, led. Fabrikarbeiter von Siebelingen, B.-A. Landau, Pfalz, geb. dort 18.1.81, weg. Körperverletzung (275/01).

Frankenthal 6/5 1902.

Amtsanwalt.

3991. **Brigle** Therese, 22 J., led. Dienstmagd (Prostituirte) von Lavingen,

3992. **Sölzle** Christine, 39 J., led. Dienstmagd (Prostituirte), beide als Benginnen (A 249).

München 7/5 1902.

K. Staatsanwalt.

3993. **Pietrich** Walburga*, led. Prostituirte von Geisenfeld, B.-A. Waffenhofen, geb. 11.11.75 in München, weg. Unterschlagung (E 6157/01).

München I 6/5 1902.

Amtsanwalt.

*) Zul. 24/1870 (1902).

3994. **Eisner** Jakob, 28 J., verb. Korbmacher von Grillheim, Gde. Karlsron, B.-A. Neuburg a/D, als Zeuge (Ver.-Reg. 77 A).

Neuburg a/D 6/5 1902. K. Staatsanwalt.

3995. **Führer** Wilhelm, led. Schreiber, geb. 4.3.82 in Bodenfeld, B.-A. Rothenburg a/T., weg. Betrugs (A 269).

München 5/5 1902.

Amtsanwalt (Stadt).

3996. **Sabada** Stanislaus, led. Schneider von Cernisko, Gde. Uzenický, Bez.-S. Blatna, Böhmen, als Zeuge (III 312).

München I 6/5 1902.

K. Staatsanwalt.

3997. **Hüttinger** Anton, led. Korbmacher von Deggendorf, geb. 30.5.82 in Innsbruck,

3998. **Hüttinger** Alois, led. Korbmacher von Deggendorf, geb. 9.7.77 in Thomasroith, Bez.-G. Büchlbruck, Oberösterreich, beide als Zeugen (A 624101).
Neuburg a. D. 615 1902. R. Staatsanwalt.

3999. **Jäger** Maria, led. Hausierer in Diebis, B.-N. Amberg, geb. 14.3.74 in Kraiburg, N.-G. Mühlb. d. R.

4000. **Seibl** Josef, led. Hausierer von Regens-
peisstein, B.-N. Roding, geb. dort 26.3.72, beide als
Zeugen (C 379).

Regensburg 5/5 1902. R. Staatsanwalt.

4001. **Johst** Johann, led. Flaschner von Rürn-
berg, geb. dort 22.8.61, weg. Widerstands u. a.
(D 971);

4002. **Schneider** Karl, led. Tagelöhner von Hausen,
B.-N. Hilpoltstein, geb. dort 12.1.78, als Zeuge
(D 223).

Mürnberg 5/5 1902. Amtsanwalt (Stadt).

4003. **Jurka** Anton, verb. Fabrikarbeiter, geb.
21.4.74 in Wladowitz, Bez.-G. Sternberg, Wädrin,
zuletzt in Sandhofen, N.-G. Waunheim, weg. Körper-
verletzung (14911).

Waunheim (Baden) 2/4 1902.

Gr. Amtsgericht Abt. 9.

4004. **Randler** Michael, led. Erbarbeiter u. Es-
macher von Deggendorf, geb. dort 20.9.55,
Körperverletzung (B.-N. 3. 40).

Regensburg 5/5 1902. R. Staatsanwalt.

4005. **Krumbach** Friedrich, Lateinschüler in
Wehenheim, B.-N. Zweibrücken, geb. dort 20.11.
weg. Sachbeschädigung (B 472);

4006. **Rein** Philipp, Gärtner, geb. 31.3.64
Weidenthal, B.-N. Neustadt a. S., weg. Diebstahls
Traubnachricht erbeten (C 423).

Zweibrücken 5/5 1902. R. Staatsanwalt.

4007. **Wabl** Thomas, led. Steinbauer,
20.12.84 in Hals, B.-N. Passau, weg. Betrugs-
Passau 5/5 1902. Amtsanwalt.

4008. **Warkert** Georg, led. Tagner von Fre-
thal, geb. dort 18.2.85, weg. Diebstahls (767).
Frankenthal 5/5 1902. Amtsanwalt.

4009. **Wadmeier** Barbara*, Kellnerin von
Kirchen, B.-N. Wiesbad, geb. 3.6.83 (XIV 130).

4010. **Waltz** Karl, Bäcker von Michelsneuden,
Roding, geb. 21.4.74 (XIV 74), beide weg. Diebstahls
München I 6/5 1902. R. Staatsanwalt.

*) Zul. 53/3910 (1902).

4011. **Hügel** Karl Benedikt, led. Drecker
Donaupföhrth, geb. dort 28.1.76, weg. Diebstahls
(J 201).

Sonthofen 6/5 1902. Amtsanwalt.

Widerrufe

1897: 2073.

1899: 10639.

1901: 675. 1128. 1531. 2205. 2431. 3059. 4014. 4327. 4439. 5346. 6026. 8248. 8358. 10162. 10749. 10938. 11626. 11893. 11974. 12609. 13126. 13263.

1902: 148. 714. 1125. 1431. 1557. 1575. 1659. 1716. 1957. 2070. 2135. 2432. 2543. 2738. 2741. 2802. 2836. 2856. 2889. 2891. 2955. 2968. 3003. 3088. 3158. 3220. 3346. 3400. 3438. 3483. 3557. 3645. 3656. 3664. 3670. 3671. 3676. 3704. 3705. 3725. 3739. 3748. 3749. 3841. 3891.

Alphabetische Recapitulation der Namen.

| | | | |
|--------------------------------|---------------------------------|--------------------------------|---------------------------------|
| Andrä Johann . . . 3924 | Fudrer Wilhelm . . . 3995 | Kerth Jakob Georg . . . 3990 | Rosenauer Michael . . . 3990 |
| Ahrle Frieda . . . 3925 | Fried Hermann . . . 3984 | Rein Philipp . . . 4006 | Schellenberger Josef . . . 4006 |
| Auzinger Johanna . . . 3952 | Kummi Raimund . . . 3833 | Krumbach Friedrich . . . 4005 | Schmidt Alexander . . . 4005 |
| Bartmann Anna . . . 3983 | Las Rabette . . . 3987 | Ludsmann Karl . . . 3969 | Schmid Josef . . . 3969 |
| Bauer Emeran . . . 3980 | Grimm Georg . . . 3965 | Edenstein Leo Läser . . . 3918 | Schmidt Ludwig . . . 3918 |
| Bauer Johannes . . . 3914 | Schwendner Josef . . . 3934 | Lebner Michael . . . 3956 | Schmid Ulrich . . . 3956 |
| Paus Johann Georg . . . 3926 | Sabada Stanislaus . . . 3996 | Wabl Thomas . . . 4007 | Schneider Karl . . . 4007 |
| Beiser Josef . . . 3916 | Sagl Alois . . . 3974 | Maffei Angelo . . . 3940 | Schober Michael . . . 3940 |
| Böck Fridolin . . . 3927 | Sagl Franziska . . . 3965 | Manz Emilie . . . 3981 | Schultes A. Liberman . . . 3981 |
| Benedikt Martin . . . 3985 | Saug Albert . . . 3937 | Marfert Georg . . . 4008 | Seibl Josef . . . 4008 |
| Birlechner Ludwig . . . 3953 | Haußner Georg . . . 3977 | Martin Fidel . . . 3968 | Seil Karl . . . 3968 |
| Berndt Otto . . . 3928 | Heilrat Jakob . . . 3982 | Marr Sebastian . . . 3944 | Stahlmaier Theresie . . . 3944 |
| Blesinger Josef . . . 3988 | Hellenscheider Josef . . . 3988 | Mehle Wilhelm . . . 3915 | Stegmüller Georg . . . 3915 |
| Bren Karl . . . 3952 | Höglz Christine . . . 3992 | Manz Emilie . . . 3981 | Strafosch Alois . . . 3981 |
| Bricke Theresie . . . 3991 | Herbst Kaspar . . . 3939 | Mostrainer Maria . . . 3941 | Straher Richard . . . 3941 |
| Bud Siegfried . . . 3976 | Herrmann Johannes . . . 3963 | Madmeier Barbara . . . 4009 | Seppäl Anton . . . 4009 |
| Daurer Kaver . . . 3954 | Hilbert Konrad . . . 3989 | Nick Johann . . . 3942 | Turbanisch Johann . . . 3942 |
| Degen Christof . . . 3929 | Hinterwimmer Karl . . . 3964 | Pinzer Johanna . . . 3957 | Unertl Josef . . . 3957 |
| Dörfelber Friedrich . . . 3930 | Hüttinger Alois . . . 3998 | Blank Franz . . . 3968 | Weder Georg . . . 3968 |
| Denk Johann . . . 3965 | Hüttinger Anton . . . 3997 | Trager Stefan . . . 3943 | Weigand Johanna . . . 3943 |
| Detrich Walburga . . . 3993 | Jäger Maria . . . 3999 | Magaler Stefan . . . 3943 | Wienstiel Mar . . . 3943 |
| Dorch Helene . . . 3931 | Johst Johann . . . 4001 | Rebeker Heinrich . . . 3946 | Wöhr Karl . . . 3946 |
| Eichner Jakob . . . 3994 | Jurka Anton . . . 4003 | Reichart Georg . . . 3945 | Willing Gustav . . . 3945 |
| Eibel Peter . . . 3932 | Randler Michael . . . 4004 | Raitz Karl . . . 4010 | Wittschner Mar . . . 4010 |
| Edart Josefine . . . 3968 | Kellmeier Elise . . . 3953 | Rißel Sabine . . . 3965 | Zanfl Anton . . . 3965 |
| Edl Karl . . . 3976 | Kellmeier Franz . . . 3917 | Hügel Karl Benedikt 4011 | |



Bayer. Central-Polizei - Blatt.

Herausgegeben von der k. Polizei-Direktion München.

Unbekannte Leiche.



4012. Der neben abgebildete Mann wurde am 11.4.1902 im Staatswalde bei Ebrach selbstmörderisch erhängt aufgefunden. Am Tage vorher war er noch in einer Wirtschaft in Ebrach gesehen worden.
Personalbeschreibung: ungef. 1,70 m, hellbraune, den ganzen Kopf bedeckende Haare, graue Bartioppeln, granblaue Augen, defekte Zähne, an der Nasenwurzel links eine fast erbsengroße, leicht behaarte Warze, oberhalb der linken Augenbraue eine kleinere Warze u. auf der rechten Wange nahe der Nase eine größere Warze. **Kleidung:** dunkle Ballonmütze, abgetragene blaue, rotbraun gestreifte Ruckstin-Joppe, wollene rotbraune Weste mit schwarzen Weinknöpfen, darunter eine zweite Weste von grauem Zwirnstoff mit schwarzen Weinknöpfen, Hose aus grau-blauem Zwirnstoff mit dunklen Längsstreifen, Gummibodenränder mit der Bezeichnung „Grütes“ auf der Schnalle, weißes Vorhemd, darunter ein garnfarbiges Hemd mit blauen Längs- u. roten Querstreifen, weißbaumwollene Unterhose, Socken aus Naturschafwolle u. genagelte Schaffstiefel. Bei der Leiche fand sich 1 braunwollenes Halstuch, 1 alter Schlüssel, 1 Messer u. 1 altes Portemonnaie mit 61 Sch. u. 1 alten Guldenstück. Sachdienliche

Alter Schlüssel, 1 Messer u. 1 altes Portemonnaie mit 61 Sch. u. 1 alten Guldenstück. Sachdienliche Mitteilungen über die Persönlichkeit des Unbekannten erbeten (A 106).
 D a m b e r g 8/5 1902.

R. Staatsanwalt.

Gerichtliche Haftbefehle.

Die bezeichneten Personen sind an die verfolgenden Behörden — **Militär-Arrestanten an die Militär-Behörde (Bezirks-Commandos ausgeschlossen)** — abzuliefern, wenn nicht ausdrücklich andere Bestimmung getroffen ist.

4013. **Bach** Samuel, led. Kaufmann von Unleben, A. Neustadt a/S, geb. dort 19.10.77, weg. Privat-Taschenräuberei u. Betrugsversuch auf Anord. des Edg. Schweinfurt. Einl.-Ort: nächstes Ger.-Bez. Fortige Benachrichtigung erbeten (A 216).
 S c h w e i n f u r t 9/5 1902. R. Staatsanwalt.

4014. **Degler** Johann, geb. angebl. 18.9.66, Geburts- u. Zuständigkeitsort unbekannt, zuletzt in L. Pöck (1,69 m, stark, gesunde Gesichtsfarbe, Haare, Augen u. Augenbrauen braun, kleine Nase, brauner Schnurrbart, ovales Kinn), weg. Verdr. des Betrugs, geht am 20.11.1901 in Landeck (Tirol) z. Sch. des unwirtes Joh. Loser von Hohenems, Bez.-Ger. Innsbruck, dadurch, daß er dem Loser durch die Verriegelung, er habe für ihn in Just Holz gekauft, welches jedoch nur gegen Barzahlung abgegeben wurde, 25 Kronen heranschwindelte. Einl.-Ort: Kreisgerichts-Fronstette (N. 4911/87).
 F e l d f i r c h (Worarlberg) 6/5 1902.
 Ratskammer beim I. L. Kreisgerichte.

4015. **Fata** Johann, led. Schirmflicker, geb. 20.1.71 Ober-Roden, heft. Kr.-M. Dieburg,

4016. **Turbanisch** Rosa, led. Schirmflickerin, geb. 18.2.80 in Schwemmelbach, A.-G. Arnstein, B.-M. Karlstadt, beide weg. Unterschlagung u. a. auf Anord. des I. A.-G. Kronach. Einl.-Ort: nächstes bayer. A.-G.-Bez. (458).
 K r o n a c h 6/5 1902. Amtsanwalt.

4017. **Fajner** Aloisia, led. Tagelöhnerin von Kaltenbach, Bez.-G. Prachatitz, Böhmen, geb. dort 28.8.55, weg. Betrugs auf Anord. des I. A.-G. Laufen. Einl.-Ort: nächstes A.-G.-Bez. (410 L).
 L a u f e n 2/5 1902. Amtsanwalt.

4018. **Gnaß** Alexander, led. Tagelöhner von Würzschlag, B.-G. Wend a. d. Mur, Steiermark, geb. 13.3.84 in Innsbruck, weg. Diebstahls auf Anord. des I. A.-G. Hengersberg. Einl.-Ort: hies. Pdg.-Bez. (200 B).
 D e g g e n d o r f 7/5 1902. R. Staatsanwalt.

4019. **Lehner** Johann Georg, Schreiner von Schlicht, A.-G. Rilsed, B.-M. Amberg, geb. dort 25.4.51, weg. Sachbeschädigung u. a. auf Anord. des I. A.-G. Parsberg (123).
 P a r s b e r g 9/5 1902. Amtsanwalt.

4020. **Hartmann** Ludwig, Maler von Landsberg, geb. dort 2.11.75, weg. Zubältereier auf Anord. des k. A.-G. München I (VI 306);

4021. **Reinold** Leopold*, Maurer (Zubälter) von Nagreuth, B.-M. Wegscheid, geb. 16.6.72, weg. Betrugs auf Anord. des k. Vdg. München I (IV 234). Einl.-Ort f. beide: hies. Gef. am Anger.

München I 1015 1902. K. Staatsanwalt.

* Zul. 4113032 (1902).

4022. **Kauterbach** Babette, led. Dienstmagd von Hornungsreuth, Gde. Brüdlein, A.-G. Kulmbach, geb. 6.5.80 in Bamberg, weg. Diebstahls i. R. u. Betrugs auf Anord. des k. A.-G. Kulmbach (B 254);

4023. **Wann** Philipp, led. Friseur von Roth, A.-G. Lauterreden, B.-M. Kusel, Biala, geb. 24.11.67 in Mittelfinn, A.-G. Gemünden, B.-M. Lohr, weg. Betrugs i. R. auf Anord. des k. A.-G. Bayreuth (C 166). Einl.-Ort f. beide: hies. Vdg.-Gef.

Bayreuth 915 1902. K. Staatsanwalt.

4024. **Rechtler** Peter, led. Schlosser von Achaffenburg-Damm, geb. dort 4.1.79, weg. Körperverl. auf Anord. des k. A.-G. Achaffenburg (379 A).

Achaffenburg 715 1902. Amtsanwalt (Stadt).

4025. **Oberberger** Felix, Mann der 1. Eskadron 1. 2. Ulanen-Regts., Schreiner, geb. 31.3.81 in Weiden (1,68 m, mittlere Statur, dunkelblonde Haare, große Nase, kleiner Mund, Unter u. Narbe auf rechter Hand), weg. Fahrenflucht. Einl.-Ort: 1. 2. Ulanen-Regt. in Ansbach (1064).

Würzburg 715 1902. Gericht der f. b. 4. Division.

4026. **Hengsberger** Josef, led. Tagelöhner von Herrnholz, Gde. Schöllnach, A.-G. Hengersberg, B.-M. Deggendorf, geb. dort 17.2.77, im b. C.-R.-Bl. 1901 Nr. 164 Biff. 12917 weg. Diebstahls u. a. zur Verhaftung ausgehrieben, reist vermutlich auf den Namen Josef **Antengruber** von Schwarzenburg od. Max **Paffenberger** von Straß, Gde. Seon, A.-G. Troitzberg, B.-M. Traunstein, u. besitz Legit.-Papiere auf diese Namen (C 1056101).

Traunstein 915 1902. K. Staatsanwalt.

4027. **Höhle** Friedrich*, led. Korbmacher von Reichenbach, württ. A.-G. Waiblingen, geb. dort 4.10.50, weg. Betrugs i. R. auf Anord. des k. A.-G. Weissenborn, wohn abzuliefern (B 288).

Weissenborn 715 1902. K. Staatsanwalt.

* Zul. 4613403 (1902).

4028. **Schänkele** Josef*, led. Dienstknecht von Germering, A.-G. Brud., geb. 3.7.69 in Kleßheim, Gde. Unter-Pfaffenhofen, A.-G. Brud. (am linken Mittelfinger fehlen 2 Glieder), weg. Diebstahls auf Anord. des k. A.-G. Schwangau. Einl.-Ort: hies. Vdg.-Gef. (B 407).

Kempten 815 1902. K. Staatsanwalt.

* Zul. 4913543 (1902).

4029. **Schiele** Kaver, led. Maurer von Burgau, geb. dort 2.11.80, weg. Körperverl. u. a. auf Anord. des k. A.-G. Burgau (136).

Günzburg 915 1902. Amtsanw. f. Burgau.

4030. **Schmid** Josef, led. Schweizer von Laingen, B.-M. Dillingen, geb. dort 14.6.79, weg. Betrugs u. Diebstahls auf Anord. des k. Vdg. Neuburg a/D. Einl.-Ort: hies. Vdg.-Gef. (B 178).

Neuburg a/D. 715 1902. K. Staatsanwalt.

4031. **Scholler** Paul, verb. Kaufmann, geb. 17.4. in Köpenick, Kr. Teltow, Reg. Potsdam, weg. Unterschlagung auf Anord. des k. A.-G. Ludwigsbafen a/D. Einl.-Ort: nächstes Ger.-Gef. Drabmachricht 321 a Frankenthal 615 1902. K. Staatsanwalt.

4032. **Cerri** Josef, led. Bräuer u. Stallhelfer von Loch, A.-G. Regenstau, B.-M. Stadthof, geb. 7.4.73 in Lorenzen, Gde. Hainsbader, A.-G. Regensburg (mittelgroß, kräftig gebaut, blond, schone blonder Schnurrbart, an einem Arm mit der Figur einer Bierpflanze, am anderen mit der Figur eines Anters tätowiert, hat vermutlich noch weitere Tätowierungen d. i. Figur eines Herkules auf der Brust u. Figur eines Ringes an einem Finger; nannte bisher Kaver **Schmid** von Regensburg; führt wahrscheinlich falschen Namen), weg. Diebstahls auf Anord. des k. A.-G. Osterhofen. Einl.-Ort: hies. Vdg.-Gef. (A 54).

Deggendorf 815 1902. K. Staatsanwalt.

4033. **Steinel** Heinrich, Infanterist der 6. Komp. 17. Inf.-Regts., led. Müller, geb. 18.5.80 in Reichstadt a/Obd. (1,58 m, schlank, blond, dicke rundes Kinn, Narbe am linken Zeigefinger wegen Fahrenflucht. Einl.-Ort: 1. 18. Inf.-Regt. in Landau (Bfalz) 615 1902.

Landau (Bfalz) 615 1902. Gericht der 3. Division.

4034. **Stedckermaier** Janaz, led. Dienstknecht 25.1.80 in Reibsbach, A.-G. Dingolfing, weg. Betrugs auf Anord. des k. A.-G. Wibling (259).

Dad Wibling 815 1902. Amtsanwalt.

4035. **Wiegand** Wilhelm August Ernst, Einarbeiter, geb. 13.7.62 in Reichmannsdorf, zul. Rabla wohnhaft (1,75 m, untr. recht, dunkelblonde Haare, blonder starker Schnurrbart, große braune Augen, ovales Gesicht, gesunde Gesichtsfarbe), geht auf dem rechten Fuße etwas schlau; weiß schwarzer Hut, hellbraunes Jackett u. Hosi. (Stiefel), weg. sch. Diebstahls. Einl.-Ort: hies. Ger.-Gef. Sofortige Mitteilung zu den hies. s. J. 588 erbeten.

Altensburg (Hrztg. Sach.-Altensburg) 615 1902. Herzogl. Staatsanwalt.

4036. **Zinner** Johann Matthias, led. Dienstknecht von Untermosbach, Gde. Wiefeth, A.-G. Feuchtwangen, geb. dort 13.7.56, weg. Diebstahls auf Anord. des k. A.-G. Feuchtwangen. Einl.-Ort: nächst A.-G.-Gef. (B 209).

Ansbach 214 1902. K. Staatsanwalt.

Zum Strafvollzuge sind zu verhaften

4037. **Oellinger** Ludwig, verb. Fischer, geb. 18.1. in Lappersdorf, zul. in Landau a/Nar; lrr. 25.1.1902; weg. Betrugs 5 Mte. Gef. Einl.-Ort: Gef.-Anstalt Amberg (1161. 2032).

Straubing 1015 1902. K. Staatsanwalt.

4038. **Wolf** Johann, led. Bäcker von Karlsberg, B.-M. Neuburg a/D., geb. dort 28.12.77; lrr. 18.3.1902; weg. Verbr. des Diebstahls u. Nötigung, verurteilt 7 Mte. Gef. Vorführung zu dem nächst Amtsarzt beweis Untersuchung, ob Wolf zur Straferhebung in Einzelhaft befähigt ist. Einlieferung desselben in das Zellengef. Nürnberg, wenn in Einzelhaft befähigt, wenn nicht, Einlieferung in das Zuchtshaus Ebrach, Abt. i. Gef.-Strf. (B 26).

München I 915 1902. K. Staatsanwalt.

Ausforschungen.

439. (Kirchenraub.) In einer Kirche zu Bamberg wurden in der Zeit zwischen dem 29. 4. u. 3. 5. 1902 von einem Altar weg entwendet: 1 kleiner vergoldete Halskette mit längl. gold. Medaillon, 2 kleinstem eine aus 3 kleinen weißen Perlen bestehende Verzierung, u. 1 gold. Fingerring mit einem Stein, in welchen das Auge Gottes eingraviert ist (B 237).

Bamberg 6/5 1902. R. Staatsanwalt.

440. (Diebstahl.) In der Nacht vom 4/5. d. s. Mts. dem Schuhmacher Gottfried Bernlöhr von Münsingen, Gde. Unterroth, D.-M. Gaildorf, in der Handwerksburschenberge zur Tanne in Hall ein rotbraunes Portemonnaie mit Nickelschloß, u. 73. 4 Markhalt (fünf Zehnamarkstücke, vier Fünfundmarkstücke, ein Thaler), sowie einem Loos der Stuttgarter Geldlotterie gestohlen worden sein. Verdacht trifft u. a. die Handwerksburschen: 1. **Hast** Wilhelm, Tagelöhner von Tübingen, 2. **Tschner** Viktor, Guttmacher aus Schlesien, 3. **Kremmel** Jakob, Hutmacher von Gingen, 4. **Kopp** Johann, Schlosser von Mainz, 5. **Kraus** Josef, Wäder von Würzburg, 6. **Nieder** Johann, Schreiner von Mainz, welche sämtlich in der fraglichen Nacht in der Tanne übernachtet haben. Diese sind bei Verreten zu vernehmen u. nach dem Gutachten, dem Loos u. größerem Geldbesitz zu beschaffen u. gegebenenfalls festzunehmen. Um nähere Jagdung wird ersucht (F 660).

Münsingen (Württ.) 7/5 1902. R. Staatsanwalt.

441. Unbekanntes Dieb, angeblich **Karl Schreiber** aus Fritz Birklin. Im Herbst 1898 wurden dem Lehr. Kellner Fritz Birklin von Offenburg (Waden) Gottweil (Württ.) bezw. Stuttgart gestohlen: 1 kurzer Anzug, 1 Paar gelbe Stiefel u. 3 Zeugnisse, nämlich ein Zeugnis, ausgestellt von dem Hofbesitzer Georg Roth „zum schwarzen Adler“ Offenburg, ein Dienstzeugnis, ausgestellt von dem Wirt Werner in Offenburg, Vorkäufer der dortigen Restauration „zu Branded“, u. ein Dienstzeugnis, ausgestellt von dem Restaurateur Ernst Welle „zum goldenen Hoi“ in Hannover. Thäter ist der angekl. Kellner **Karl Schreiber** von Würzburg, welcher jedoch nach den angestellten Erhebungen in Offenburg unbekannt ist (26—29 J., kräftig gebaut, kurze Haare, starker Backenbart, bayer. Dialekt; auf einem Arm tätowiert sein). Dieser angeblich **Karl Schreiber** ist auf die gestohlenen Zeugnisse hin unter dem Namen Friedrich Birklin in Offenburg bestraft worden: 1. Am 1. 12. 98 vom Oberamt Stuttgart weg. Bettels mit 1 Tag Haft. Am 28. 12. 98 vom großherz. Schöffenger. Worms u. Bettels u. Angabe eines falschen Namens mit 1 Tag Haft u. 3. Am 11. 1. 99 vom I. Amtsger. Stuttgart a. M. weg. Bettels mit 2 Tagen Haft. Offenburg, Festnahme u. Nachricht erbeten (1459). Stuttgart (Württ.) 7/5 1902. R. Staatsanwalt.

442. **Fahrrad** „Drennabor“ Fabr.-Nr. 24312 unbek. gestohlen. Spähe u. Beschlagnahme (D 415). Braunstein 9/5 1902. R. Staatsanwalt.

443. **Fahrrad** „Olympia“ (gebraucht, Fabr.-Nr. 10), schwarz. Rahmen, weiße Felgen, abwärts geneigte Lenkstange mit Korkgriffen, brauner Sattel, Wert 140. 4 u. ein älteres **Fahrrad** „Triumph“

(Fabr.-Nr. 12374, schwarz. Rahmen, gelbe Felgen, gerade Lenkstange mit Korkgriffen, schwarzer Sattel, Wert 80. 4) wurden in der Nacht vom 28. zum 29. 4. 1902 in Starnberg entwendet (F 311). München II 9/5 1902. R. Staatsanwalt.

Um Ermittlung und Bekanntgabe des Aufenthalts nachbezeichneter Personen wird ersucht:

4044. **Schlenger** Helene, led. Wadnerin von Straubing, geb. dort 30. 1. 73, weg. Betrugs (D 340). München I 6/5 1902. Staatsanwalt.

4045. **Schmid** August, led. Malergehilfe von Barthausen, württ. D.-M. Viberach, geb. dort 30. 5. 76 (1. 68—1. 70 m, schlant, Haare u. kleines Schnurrärtchen dunkel, Sommerprossen im Gesicht, an einer Hand mehrere Narben u. 2 steife Finger), weg. Diebstahls (B 678). Rempten 7/5 1902. Staatsanwalt (Stadt).

4046. **Lieber** Jakob, verw. Knecht, geb. 5. 3. 54 in Langenbergshof, Gde. Windsberg, R.-M. Birmasens, weg. Bedrillerei (732. 760. 778). Zweibrücken 5/5 1902. Staatsanwalt.

4047. **Stangl** Johann*, led. Tagelöhner von Wiesent, R.-M. Regensburg, geb. 10. 6. 82 in Steinweg, R.-M. Stadthof, weg. Gejangenbefreiung u. a. (871). Regensburg 6/5 1902. Staatsanwalt I.

* Zbl. 45/3365 (1902).

4048. **Murdoch** Josef, led. Wasserbauarbeiter von Kleinlochowitz, Böhmen, geb. 18. 2. 72 in Thomasroith, R.-G. Böcklabrunn, Oberösterreich. (ca. 1. 75 m, schlant, Haare u. Schnurrärtchen blond, blaß, lange Nase, gute Zähne), weg. Hansriberbruchs (D 315). München II 7/5 1902. R. Staatsanwalt.

4049. **Vordt** Anna, von Cleverfulzbach, D.-M. Nedarfulm, geb. 16. 9. 78.

4050. **Dör** Friederike, von Bergabern, geb. 15. 6. 76.

4051. **Rörner** Maria, von Tholey, Kr. Ottweiler, Reg. B. Frier, geb. 30. 9. 76.

4052. **Piroth** Emilie, geb. Dreitscher, geb. 20. 11. 74 in Daxloch, Ehefrau von Matthäus Piroth, früher in Krennach.

4053. **Epshemer** Paula, von München, geb. 5. 12. 78.

4054. **Beimer** Helene, von Harpersdorf, Kreis Gera, geb. 16. 2. 76.

4055. **Westermeier** Maria, von Neumkirchen, Kreis Saargemünd, geb. 17. 10. 82, sämtliche Kellnerinnen, als Begunnen (A 326). Zweibrücken 5/5 1902. R. Staatsanwalt.

4056. **Higner** Josef, led. Schreiner von München, geb. 13. 3. 84 in Grünbl, Gde. Baumgarten, R.-G. Moosburg, R.-M. Freising, weg. Diebstahls (A 2305):

4057. **Hofer** Karl, aus Graz, Direktor einer steierischen Konzertsängergesellschaft „D' Murbdobner“ (D 2288).

4058. **Müller** Willy, Eisendreher von Berlin, geb. dort 29. 9. 74 (D 5296), beide als Zeugen. München I 7/5 1902. Staatsanwalt.

4059. **Groß** Friedrich, alias **Virkner** Alfons, led. Bäcker von Landshut bezw. Wainburg (19 J., klein, bartlos; grünliche Kleidung, grünlicher etwas weiträum. Hut), weg. Fahrabdiebstahls (10721V);

4060. **Hanusch** Josef, led. Bäcker von Reichenau, Böheim, weg. Körperverletzung (885 III).
Landshut 7/5 1902. R. Staatsanwalt.

4061. **Rieger** Jakob Gottfried, geb. 4.6.62 in Gnabenthal.

4062. **Pfeifer** Friedrich*, geb. 3.1.63 in Brettenfeld, Gde. Roth a/See, D.-M. Gerabronn, beide Erbarbeiter, als Zeugen. Dieselben werden aufgefordert, ihren Aufenthalt anber anzuzeigen
Eilwangen (Württ.) 7/5 1902. R. Unt.-Richter.

*) Zul. 4413482 (1901).

4063. **Weiß** (legt sich auch die Namen **Eisels**, **Stegmaier** u. **Schwinghammer** bei) Bertha*, led. Dienstmagd, geb. 24.10.78 in München, weg. Kindstötung, wird aufgefordert, ihren gegenwärtigen Aufenthaltsort alsbald hierber anzuzeigen.
Stuttgart (Württ.) 6/5 1902. R. Unt.-Richter II.

*) Zul. 4213083 (1902).

4064. **Adler** Jacques (Jakob) und
4065. **Adler** Franz, beide Teppichhändler aus Budapest, weg. Betrugs. Dieselben besuchen zu meist größere Städte.
Augsburg 9/5 1902. R. Unt.-Richter A.

4066. **Murnhammer** Josef, led., ehem. Gendarm, von Schwabmünchen, geb. 22.7.69 in Niederhofen, A.-G. Dettingen, B.-M. Nördlingen, weg. Körperverletzung u. a. (D 1557);

4067. **Maler** Josef, led. Müller, geb. 11.3.81 in Aigen, Steiermark, weg. Unterschlagung (B 1727).
Kürnberg 9/5 1902. Amtsanwalt (Stadt).

4068. **Balkan** Aaron Mendel, verh. Kaufmann von Wien, geb. 30.5.60 in Lemberg (XI 323).

4069. **Fleischmann** Mathilde, Fabrikarbeiterin von Landsh, geb. 9.3.83 in Großsöllnbach, A. Landau a/Rar (V 801).

4070. **Kneitlinger** Sabette, led. Kesslerin in Abensberg, B.-M. Kelheim (VII 317).

4071. **Wagner** Adelheid, led. Dienstmagd in Algershausen, B.-M. Eichach, geb. 2.2.76 in Eichach, A.-G. Würzburg (VII 317), sämtliche Zeugen;

4072. **Riegler** Franz Albert*, Buchhalter (Baltersjöbn) von Mainz, geb. 27.7.78, weg. Pflichtentziehung (IX 373);

4073. **Sippler** Robert, Schlosser von Elm Westpreußen, geb. 1.6.81, weg. Münzverfälschung (VI 135);

4074. **Tageloberger** Maria, led. Näherin in Mitterskirchen, A.-G. Egenfelden, geb. 2.8.83. Wimböding, A.-G. Altötting, weg. Unterschlagung (XI 378).

München I 9/5 1902. R. Staatsanwalt.

*) Zul. 61374 (1902).

4075. **Donsberger** Martin, led. Tagelöhner im Gunbershofen, württ. A.-G. Münsingen, geb. 9.11.82, weg. Körperverletzung (D 153).
Augsburg 5/5 1902. R. Staatsanwalt.

4076. **Eisenmann** Margarete, geb. Soyer, 27. Solgarbeiterin von Schemau, Bez.-H. Kitzbühel, geb. in Kössen, Bez.-H. Kitzbühel, zuletzt in Krumbach, Bez.-H. Rattenberg, Bez.-H. Ruffstein, weg. Betrugs; dieselbe soll zuletzt in Kienried, A.-G. Rosenheim, gewesen sein (Vr. V 220/21).
Innsbruck (Tirol) 6/5 1902.

R. f. Landesgericht München.

Widerrufe.

1899: 4263. 9795. 11746. 11880.

1900: 2026. 12936.

1901: 2551. 3794. 4276. 6208. 9078. 10412. 11213. 12087. 12675.

1902: 262. 1437-1441 (incl.). 1748. 1960. 2172. 2236. 2437. 3054. 3086. 3396. 3419.

3440. 3441. 3523. 3541. 3553. 3599. 3661. 3716.

Alphabetische Recapitulation der Namen.

| | | | | | | |
|------------------------------------|------|--------------------------------------|------|--------------------------------------|------|-----------------------------------|
| Adler Franz | 4065 | Kastner Aloisia | 4017 | Maler Josef | 4067 | Schwinghammer Bertha |
| Adler Jacques (Jakob) | 4064 | Riegler Franz Albert | 4072 | Müller Willy | 4058 | Erstl Josef |
| Antengruber Josef | 4026 | Fleischmann Mathilde | 4069 | Rieder Johann | 4040 | Eiber Jakob |
| Aurnhammer Josef | 4066 | Groß Friedrich | 4059 | Donsberger Felix | 4025 | Epfinger Paula |
| Aurednik Josef | 4018 | Hanusch Josef | 4060 | Waffenberger Max | 4026 | Stangl Johann |
| Bach Samuel | 4018 | Hartmann Ludwig | 4020 | Pfeifer Friedrich | 4062 | Stegmaier Bertha |
| Balkan Aaron Mendel | 4068 | Haas Alexander | 4018 | Piroth Emilie | 4052 | Steinl Heinrich |
| Bärflin Fritz | 4041 | Heinbl Leopold | 4021 | Rausch Josef | 4040 | Stedermaier Jnan |
| Birkner Alfons | 4059 | Sippler Robert | 4073 | Reugeberger Josef | 4026 | Tschner Viktor |
| Forst Anna | 4049 | Dofer Karl | 4057 | Röhrle Friedrich | 4027 | Turbanik Kola |
| Degler Johann | 4014 | Körner Maria | 4051 | Rieger Jakob Gottfr | 4061 | Wagner Adelheid |
| Dörr Friederike | 4050 | Kneitlinger Sabette | 4070 | Schäufele Josef | 40 8 | Weimer Helene |
| Donsberger Martin | 4075 | Kopp Johann | 4040 | Schlele Faver | 4029 | Weiß Bertha |
| Duka Johann | 4/15 | Kremmel Jakob | 4040 | Schlenger Helene | 4044 | Wesermeier Maria |
| (E)Wagner Josef | 4056 | Lauterbach Sabette | 4022 | Schmid August | 4045 | Wiegand Wilhelm |
| Eisels Bertha | 4068 | Tageloberger Maria | 4074 | Schmid Josef | 4030 | August Ernst |
| Eisenmann Margarete | 4/76 | Waldleiter Peter | 4024 | Schmid Faver | 4032 | Wolf Johann |
| Dettinger Ludwig | 4037 | Lebner Joh. Georg | 4019 | Scholler Paul | 40 1 | Zinneder Job Math |
| Fad Wilhelm | 4040 | Mann Philipp | 4023 | Schreiber Karl | 4041 | |

Dr. Wilschke Buchdruckerei (Gebr. Barcus) München.



Herausgegeben von der k. Polizei-Direktion München.

Unbekannter verhafteter Dieb.



4077. Der neben abgebildete Bursche, angeklagt u. geständig, den in Nr. 342553 (1902) veröffentlichten Diebstahl von Kleidern u. Legitimationspapieren am 21. Februar l. Js. in Schernern verübt zu haben, während er weitere Diebstähle ähnlicher Art leugnet, befindet sich hier in Haft. Er gibt jetzt an, Johann **Vascho** zu heißen, am 13. August 1883 in Wald in Böhmen (existiert nicht) geboren zu sein als unehelich der led. Magd u. Kellnerin Theres Vascho von dort u. ohne Verm. mit einem Bären- u. Affentreiber in Oesterreich, Ungarn, Schweiz, Deutschland zc. herangezogen zu sein u. zwar



steht vor Weihnachten 1901 bei Riesbach Der Bursche hatte früher offenbar andere Namen geführt unter Besitz gestohlener Papiere, so:

1. **Wollner** Rupert, Spengler von Hinterstoder, Bez.-G. Kirchdorf, Oberösterreich, geb. 14.9.82, — im Frühjahr 1902 —
2. **Wandner** K., mit österr. Arbeitsbuch — zur gleichen Zeit —
3. **Gerschinger** Johann, Metzger, mit Hanfierschein einer Gemeinde bei Jülich,
4. **Reich** Georg, geb. 7.4. oder 12.6.78 zu Bärenried, Metzger, mit verfälschtem, im Novbr. 1900 in Schernern gestohlenen Arbeitsbuch des 1888 geborenen Georg Reich — im Winter 1900/01 bis Sommer 1901 — als welcher er am 30. Juli 1901 in Gaußhofen, N.-G. Michach, als Dienstknecht Nebentknechten Kleider stahl.
5. **Herbon** Max Bruno, geb. 13.8.83 in Dippeldiswalde — seit 21. Febr. lid. Jrs. — Personalbeschreibung: 18—23 J alt, 1,65 m groß, schlank, braune Haare u. Augen, kaum sichtbarer Anflug hellblonden Schurre- u. Spitzbarts, gute Zähne, an linker Stirnseite u. am rechten Unterlieferrand, sowie am Vallen des linken Daumens u. kleinen Fingers je eine blasse schnittförmige Narbe, linke Hand verkrüppelt; am Mittel- u. Ringfinger fehlt je das vordere Glied, beide Finger u. der Kleinfinger sind eingezogen, die innere Handfläche geschwärzt, angeblich infolge Pulverbrandwunde, hellbrauner Fußbut, schwarzes, abgeschnittenes Kammergarnjaquet, aschgraue Tuchweste, mangelgraue Hölse von englischem Leder, blauweiß farrirtes zerrissenes Hemd, mangelgraue Wollhosen.

Der Bursche versteht offenbar in Herbergen u. an kurzen Dienstplätzen Handwerksburschen u. Nebentknechten Kleider u. Papiere zu stehlen. Sein neuerlicher Name Johann Vascho von Wald scheint falsch zu sein. Um Mitteilungen über die Persönlichkeit des Verhafteten u. ähnlicher Diebstähle oben wird ersucht (C. T. Nr. 68 u. 69).
Neuburg a/D. 125 1902.

N. Unt.-Richter.

Gerichtliche Haftbefehle.

Die bezeichneten Personen sind an die verfolgenden Behörden — **Militär-Arrestanten an die k. k. Militärbehörde (Bezirks-Commandos ausgeschlossen)** — abzuliefern, wenn nicht ausdrücklich andere Bestimmung getroffen ist.

4078. **Selbitska** (Selbitschka Eduard, verhew. Winterberg (Vimperk), Bez.-G. Prachatitz, Böhmen, Kausler von Fürstenbut, Ode. Ruskwarda, Bez.-Ger. geb. dort 8.9.16, weg. Wandermünzgaßels auf Anord.

des l. A.-G. Freyung. Einl.-Ort: nächstes A.-G.-Gef. (B 283).

Rassau 1245 1902. **R.** Staatsanwalt.
4079. **Amor Gregor** Johann, led. Tagelöhner, geb. 12.3.81 in Stettfeld, weg. Betrugs an Anord. des l. A.-G. Scheßlitz (72).

Vamberg 1045 1902. Amtsanwalt f. Scheßlitz.
4080. **Weser** Adam, led. Kaufmann von Kaiserslautern, geb. 13.3.74 in Niedermoschel, B.-A. Rodenhausen, weg. betrügerischen Bankerutts. Einl.-Ort: nächstes A.-G.-Gef. (A 431).

Kaiserslautern 1045 1902. **R.** Unt.-Richter.
4081. **Wieber** August, Metzger von Scheibbs, Niederöstr. (23 J., 1,70—1,75 m schlant, blaß, dunkelblond, Anflug von blondem Schnurrärtchen, starke Nase, bayer. Dialekt), weg. Verleitung. Vor Zulieferung Nachricht, ev. Drahtnachricht (12964).
Karlsruhe (Baden) 745 1902.

Or. Amtsgericht 7.
4082. **Deuring** Johann, led. Schreiberssohn von Anzenkirchen, Gde. Lengsham, B.-A. Pfarrkirchen, geb. 20.9.80 in Brud, A.-G. Nittenau, weg. Sachbeschädigung u. a. anf Anord. des l. A.-G. Pfarrkirchen (117).

Pfarrkirchen 1045 1902. Amtsanwalt.
4083. **Engl** Bartholomäus*, led. Zimmermann von Oberbergkirchen, B.-A. Mühlburi, geb. dort 12.4.74 (IV 371).

4084. **Hellmeier** Josef, led. Tagelöhner u. Metzger von Fabrenzhausen, B.-A. Dachen, geb. 21.1.77 in Viehbach, Gde. Fabrenzhausen (IV 334), beide weg. Diebstahls u. a. anf Anord. des l. A.-G. München I. Einl.-Ort: hief. Gef. an der Gränzstr.

München I 1045 1902. **R.** Staatsanwalt.
*) **Jnl.** 443212 (1902).

4085. **Engl** Johann, verb. Unterhändler von Neumarkt a/Rott, B.-A. Mühlburi, geb. 4.6.67 in Zell, B.-A. Griesbach, weg. Verbr. w. d. Sittlichkeit anf Anord. des l. A.-G. Neumarkt a/Rott. Einl.-Ort: hief. Vdg.-Gef. (IV 1062).

Landshut 1245 1902. **R.** Staatsanwalt.
4086. **Junf** Anton, led. Dienstknecht von Ledebauzen, B.-A. Friedberg, geb. 1.8.78 in Eisemannsberg, A.-G. Friedberg, weg. Betrugs anf Anord. des l. A.-G. Landsberg. Einl.-Ort: nächstes A.-G.-Gef. (C 256).

Augsburg 1045 1902. **R.** Staatsanwalt.
4087. **Reindl** Leopold*, verb. Maurer von Reppent, B.-A. Wegscheid, geb. 15.6.72 in München, weg. Verbr. w. d. Sittlichkeit. Einl.-Ort: hief. Unt.-Gef. (A 362).

Augsburg 845 1902. **R.** Unt.-Richter B.
*) **Jnl.** 4113032 (1902).
4088. **Suttfelner** Josef, led. Bauernsohn von Mühlberg, Bez.-G. Rohrbach, Oberöstr., geb. dort 15.1.82, weg. gef. Körperverl anf Anord. des l. A.-G. Wegscheid. Einl.-Ort: nächstes A.-G.-Gef. (B 309).
Rassau 645 1902. **R.** Staatsanwalt.

4089. **Reonberger** Peter, von Rohr, A.-G. Abenberg, B.-A. Melheim, geb. 4.9.84 in Altomünster A.-G. Michach, weg. Betrugs u. a. anf Anord. des l. A.-G. Abenberg (151).

Melheim 845 1902. Amtsanwalt f. Abenberg.
4090. **Wösl** Georg, led. Eisenbahnarbeiter von Altrütte, geb. 15.5.74 in Markt Eisenstein, Bez.-G. Klattau, Böhmen, weg. Hansfriedensbruchs u. a. anf Anord. des l. A.-G. Reges (135401).

Reges 945 1902. **R.** Staatsanwalt.
4091. **Scheibenzuber** Max, led. Tagelöhner von Kreuth, A.-G. Tegernsee, B.-A. Wiesbach, geb. 23.3.8 in Frauenberg, A.-G. Waldkirchen, B.-A. Wolfstreu weg. strafbaren Eigenmuthes anf Anord. des l. Gg München II. Einl.-Ort: hief. Gef. an der Baaderstr (F 20).

München II 745 1902. **R.** Staatsanwalt.
4092. **Treimer** Xaver, verb. Künstler von Kirchaitnach, B.-A. Wiedtad, geb. dort 17.9.63, weg. Körperverl. anf Anord. des l. A.-G. Wiedtad. Einl.-Ort: Vdg.-Gef. Deggendorf (C 356);

4093. **Weinberger** Franz, led. Schreiner von Eifenthal, Gde. Markt Eisenstein, Bez.-G. Klattau, Böhmen, geb. 1.3.80 in Markt Eifenstein, weg. Körperverl. anf Anord. des l. A.-G. Reges, woson abzuliefern (B 964).

Deggendorf 1045 1902. **R.** Staatsanwalt.
4094. **Weg** Friedrich, led. Malergeb. von München, geb. dort 1.3.81, zul. in Bartenkirchen, weg. Diebstahls i. H. anf Anord. des l. A.-G. Garmisch. Einl.-Ort: Gef. an der Baaderstr. hier (C 236).

München II 945 1902. **R.** Staatsanwalt.
4095. **Weser** Georg, led. Tagelöhner, geb. 11.5.78 in Schwäbisch-Hall (27 J., 1,70 m, muntergef, schwarze braune Haare, schwarzbrauner Schnurrbart, volles Gesicht, gesunde Gesichtsfarbe; hellgrauer silberbräuner Zoppenanzug), weg. Unterschlagung. Einl.-Ort: hief. A.-G.-Gef. Von Verhaftung i. sofort des l. Staatsanwaltschafts Hall zu verständigern.
Hall (Württemberg) 945 1902. **R.** Amtsgericht

4096. **Weiß** Karl, led. Schreiber von Reunburg v. Wald, geb. dort 6.7.83, weg. Diebstahls u. Heblere. Der Anschreibung im b. C.-A.-Bl. 1902 Nr. 62 Biff. 3796 wird nachgetragen, daß dem Weiß die linke Hand fehlt (D 162).

Amberg 1045 1902. **R.** Staatsanwalt.
Zum Strafvollzuge sind zu verhaften:

4097. **Dobmeier** Kreszenz, led. Tagelöhnerin von Eichtstätt, geb. dort 16.5.64; **Urt.** v. 7.3.1902: weg. Diebstahls i. H. 5 Mte. Gef. Einl.-Ort: nächstes Vdg.-Gef. (U.-B. Nr. A 213).

München I 1045 1902. **R.** Staatsanwalt.
4098. **Amieling** Christof*, led. Fabrikarbeiter von Hof, geb. 12.4.76 in Hüttung, Gde. Dornthal, A.-G. Naila; **Urt.** v. 15.4.1902: weg. Nötigung 3 Wochen Gef. Einl.-Ort: nächstes Vdg.-Gef. (228).

Augsburg 945 1902. **R.** Staatsanwalt.
*) **Jnl.** 5243783 (1902).

Ausforschungen.

4099. **Klaub**, verübt am 28.4.1902 zwischen Bernwies u. Biederl, A.-G. Isny, an dem Bauern Höck gegen den **Wiedl**. Siehe v. C.-A.-Bl. 1902 Nr. 52 Biff. 3809. Verdacht der Täterschaft besteht gegen die Korbledersfamilie **Wiedl** von Titting, A.-G.

Rassau, welche im Lande umherzieht u. Kinderhütle u. Blumentische ansetzt u. verbanziert, besonberz gegen den 18jährigen Sobu des **Wiedl** u. den Korbledter **Michael Ziffer**, 18 J. alt, Geliebten einer Tochter des **Wiedl**. Im Betretungsfalle Durch-

ang nach den dem Höd geraubten Gegenständen, Bestimmung der Beteiligten wegen ihres Aufen-
tes zur Zeit der Tat, Festnahme bei zureichendem
nach u. Drabtnachricht erbeten (C 258).

(Zweien-Diebstahl.) Am Sonntag den
Nachm. wurde in Abwesenheit der Bewobner
Wirtschaftswobnung in Mannheim vermutlich
Nachschlüssel geöffnet. Mehrere Behälter
mit einem aufeinander ziemlich dünne
aufgesprengt. Gestohlen wurden außer 55
folgende Wertachen: 1 gold. viereckige
broche mit Brillanten u. einem Sicherheits-
1 sternförmige Brillantbroche, 2 Brillant-
knöpfe, 1 gold. Damenring mit 1 Rubin u.
1 goldenes Armband mit 2 Brillanten,
1 Ohren u. 2 Rubinen, 1 gold. Armband mit
1 Brillanten u. einer kleinen Maus als Verschö-
1 Armband mit Perlen, 1 gold. Damenring
emaragden, 1 gold. Schal-Nadel mit 3 schwarzen
1 gold. schmale Brustnadel mit 3 kleinen
1 Paar gold. Manschettenknöpfe, 1 alter-
gold. Herrenuhr mit Schlagwerk, Schlüssel-
weitem Zifferblatt u. vergoldeten Feigern,
1 Siegelring. Fahndung nach den gestohlenen
erbeten (2312 D IV 1671).

Mannheim (Baden) 9/5 1902.

(Namenstiftbraud.) Am 4.4.1902 wurden
Lebensburg zwei des Diebstahls u. der Land-
erei verdächtige Personen angehalten, welche
lichlich als Fritz **Hörmann**, Wirtschaft-
geb. 8.1.75 in Krumbach in Bayern, u. dessen
Wally **Hörmann**, geb. Konrad, geb. 10.3.77
hofen, Gde. Deisenhausen, A.-G. Krumbach,
ten. Beide sind vermutlich Verwandte der in
hausen, A.-G. Krumbach, wohnhaften Fabrik-
schefente Friedrich u. Wally Hörmann,
geb. Konrad, u. sieben auf deren Namen
umher. Einiger Verdacht lenkt sich auf
Landstreicherei ergebenen Valentin **Hörmann**
ambach u. die Kellnerin Babette **Vogl** von
A.-G. Mindelheim (22-23 F, klein, blonde,
ge braunte Haare). Letztere hat früher in
Augusta in Augsburg das Roden gelernt u.
at dieser Zeit mit einem Bräutlein mit dem
Namen **Wilhelm** (ungef. 26 J., 1,70 m,
blonder Schnurrbart; soll früher bei einem
rie-Regiment in München gedient haben) im-
umher. Fahndung u. sachdienliche Mitteilung
n (949).

Lebensburg (Württ.) 9/5 1902.

**Ermittlung und Bekanntgabe des
Inhalts nachbezeichneter Personen
wird ersucht:**

Fumi Raimund, led. Schreiner von Thun-
A. Neumarzt iD., geb. 28.19.22.74 in Nürn-
erb. erschw. Hausfriedensbruch (B 305).
München 6/5 1902. R. Staatsanwalt.

Hünterer Johann, led. Tagelöhner von
Angwörth, A.-G. Weilingries, geb. dort 21.12.74,
Diebstahls (D 1225).
Nürnberg 7/5 1902. Amtsanwalt (Stadt).

4104. **Vimbrunner Franziska**, led. Arbeiterin von
Eufelben, A.-G. Hilpoltstein, geb. 4.1.80 in Neu-
burg aD., als Zeugin (II).
Nürnberg 7/5 1902. R. Staatsanwalt.

4105. **Müller Anton**, led. Pfisterer, geb. 13.6.41
in Irtingen, als Zeuge (A 251).
Augsburg 7/5 1902. R. Staatsanwalt.

4106. **Wohrbacher Johann**, led. Dienstknecht von
Dudweiler, Kr. Saarbrücken, Hgb. Trier, geb. dort
13.11.74, als Zeuge (D 41).
Zweibrücken 3/5 1902. R. Unt.-Richter.

4107. **Blupp Georg Josef**, led. Tagelöhner von
Hofenheim, geb. 15.2.65, weg. Diebstahls i. H. (D 129).
München 11 8/5 1902. R. Staatsanwalt.

4108. **Schmid Wendelin**, led. Fabrikarbeiter von
Lechhausen, A.-G. Friedberg, Oberbayern, geb. dort
28.8.80, weg. Diebstahls (1408/01).
Frankenthal 7/5 1902. Amtsanwalt.

4109. **Schwab Haber**, led. Tagelöhner von Ulrichs-
berg, Bez.-G. Rohrbach, Oberösterr., geb. dort 24.4.80,
als Zeuge (C 947/01).
Rempten 6/5 1902. R. Staatsanwalt.

4110. **Schwarzbauer Mathias**, led. Dienstknecht
von Großenbagg, Gde. Scheyern, B.-A. Passenhofen,
geb. dort 3.7.74, weg. Veteibidigung (F 278).
München 11 7/5 1902. R. Staatsanwalt.

4111. **Eigmund Johann**, led. Verbednecht bei
der Seiltänzergesellschaft Paul Weigmann, geb.
17.1.84 in Bergtietten, A.-G. Gemau, B.-A. Varsberg,
weg. Diebstahls (138).
Krumbach 5/5 1902. Amtsanwalt.

4112. **Stegemeier Hugo**, led. Tagelöhner von Alten-
berg, A.-G. Vaningen, B.-A. Dillingen, geb. dort
18.1.68, weg. Betrugs (134).
Augsburg 7/5 1902. Amtsanwalt (Stadt).

4113. **Stiel Anna Maria**, Dienstmagd u. Kellnerin
von Dörzbach, wirtt. D.-A. Künzelsau, geb. 26.3.59
in Würzburg, als Zeugin (J 118).
Heilbronn (Württ.) 7/5 1902. R. Staatsanwalt.

4114. **Unertl Georg**, led. Bäcker von Pfarrkirchen,
geb. dort 10.1.81, als Zeuge (B 339).
Rempten 8/5 1902. R. Unt.-Richter.

4115. **Westermeier Georg***, led. Reisender von
Passau, geb. dort 6.3.41, weg. Betrugs (472).
Ingolstadt 7/5 1902. Amtsanwalt (Stadt).

*) Zul. 60/5175 (1900).

4116. **Willer Leopold**, led. Schweizer von Baben-
hausen, B.-A. Illertissen, geb. dort 20.4.75, weg.
Unterichlagung u. a. (352).
Rempten 9/5 1902. Amtsanwalt (Land).

4117. **Appel Peter Josef**, Schuhmacher von Hinten,
Kreisamts Mainz, geb. dort 14.2.59, als Zeuge (598).
München 7/5 1902. R. Staatsanwalt.

4118. **Bauer Gottfried**, verb. Baumeister von
Mischenau, Gde. Penzenried, A.-G. Deggendorf, geb.
dort 8.6.67, weg. Unterichlagung (B 2008);
4119. **Waushammer Alois**, led. Tagelöhner von
Schambach, A.-G. Straubing, geb. dort 9.11.74,
weg. Diebstahls (F 2182).
München 1 11/5 1902. Amtsanwalt.

4120. **Becher Philipp**, verb. Schuhmacher, geb.
10.11.54 in Wilhelmstorf, B.-A. Neustadt aRh., weg.
Unterichlagung (A 1091).
Fürth iRh. 9/5 1902. Amtsanwalt (Stadt).

4121. **Vogner** Friedrich, led. Wasserbauarbeiter von Hebersee, B.-M. Traunstein, geb. dort 5.3.82.

4122. **Votterer** Georg, led. Wasserbauarbeiter von Birlach, B.-M. Hilpoltstein, geb. 24.4.81 in Hornau, Gde. Holzham, B.-M. Nibling, beide weg. Körperverl. (A 96).

Traunstein 1045 1902. R. Staatsanwalt.

4123. **Wranthäster** Johann Friedrich*, led. Schreiner, geb. 11.2.71 in Fürth, weg. Unterschlagung (A 993).

Fürth 945 1902. Amtsanwalt (Stadt).

*) Zul. 4943551 (1902).

4124. **Wrandle** Friedrich Wilhelm, verh. Tagelöhner von Ellwangen, Württ., geb. dort 22.9.54.

4125. **Weger** Barbara, led. Arbeiterin von Durkhardtstrich, B.-M. Wobenstrauß, geb. dort 31.12.63.

Fürth 1045 1902. R. Unt.-Richter.

4126. **Wrunner** Josef, Bäckerlehrling von Bamberg, geb. 27.7.81, weg. Diebstahls (377).

Bamberg I 1045 1902. Amtsanwalt.

4127. **Wronold** Johann*, led. Müller von München, geb. dort 23.2.77, weg. Körperverl. (908).

München II 945 1902. Amtsanwalt.

*), Zul. 150412503 (1900).

4128. **Dorsch** Helene*, led. Köchin von Markt, B.-M. Altötting, geb. dort 28.1.64, weg. Betrugs (C 371).

Kegensburg 945 1902. R. Staatsanwalt.

*), Zul. 5413931 (1902).

4129. **Guttman** Josef, led. Tagelöhner von Mailing, B.-M. Ingolstadt, geb. dort 4.3.72, als Zeuge (439 b).

Ingolstadt 1045 1902. Amtsanwalt (Stadt).

4130. **Göhl** Anton, led. Maler u. Kaufmann München, geb. dort 10.6.79, weg. Betrugs (C 2) München I 1045 1902. Amtsanwalt.

4131. **Krieger (Krüger)** Anton, Fiederdehler Zigeuner, heimatlos, angebl. geb. 30.5.46 in Preuß. Reg.-Bez. Stettin, Pomern, von unerm. Herkunft, weg. fabri. Körperverletzung (Siehe b. C.-R.-Bl. 1902 Nr. 17 Ziff. 1298; Photogramm des Krieger ist bei der k. Polizeidirektion München hinterlegt) — VIII 380 —.

München I 945 1902. R. Staatsanwalt.

4132. **Müller** Josef, Tagelöhner von Schwabhausen, B.-M. Schwabmünchen, geb. 8.2.78, Wehrpflichtentziehung (IX 279).

4133. **Prant** Maria, led. Fräulein von Dinglingen, O.-M. Neresheim, geb. 12.5.82, alt (IX 380).

München I 1145 1902. R. Staatsanwalt.

4134. **Reinheimer** Friedrich, led. Bäcker Gomburg (Wals), geb. dort 17.2.62, weg. Körperverl. (B 421).

Zweibrücken 1045 1902. R. Staatsanwalt.

4135. **Schweiger** Anton*, led. Mann von Wolfersdorf, Reg.-B. Kornuburg, Nieshamm, geb. 18.2.78 in München, weg. Betrugs (München I 1245 1902. Amtsanwalt).

*), Zul. 159412659 (1901).

4136. **Spider** Jakob, led. Dienstf. Moorenweis, B.-M. Bruck, geb. dort 13.12.78, Diebstahls (C 352).

Kempten 945 1902. R. Staatsanwalt.

4137. **Staller** Maria, led. Magd von G. B.-M. Traunstein, geb. 1.1.83 in Kegensburg, Diebstahls (L 458).

Laufen 745 1902. Amtsanwalt.

Widerrufe.

1895: 16392.

1898: 5830, 7286.

1901: 3566, 3884, 5589, 7795, 9789, 10498, 11090, 11199, 11902, 12650, 12837, 13008.

1902: 1214, 1263, 1368, 1405, 1908, 2088, 2216, 2422, 2567, 2568, 2657, 2688, 2866,

3156, 3210, 3378, 3463, 3500, 3614, 3666, 3673, 3709, 3722, 3779, 3785, 3793,

3843.

1896: 8493.

1899: 8877, 8962, 10374.

1897: 5508.

1900: 1248.

Alphabetische Recapitulation der Namen.

| | | | |
|-------------------------------|--------------------------------|-------------------------------|----------------------------|
| Amon Gregor Johann 4079 | Berlinger Johann . . . 4077 | Müller Josef 4132 | Stegmeier Hugo |
| Appel Peter Josef . . . 4117 | Göhl Anton 4130 | Robrbacher Johann . 4106 | Stief Anna Maria |
| Bauer Gottfried 4118 | Guttman Josef 4129 | Walch Johann 4077 | Teimer Kaver |
| Becker Philipp 4120 | Heinl Leopold 4087 | Wösl Georg 4090 | Unertl Georg |
| Beder Adam 4080 | Hellmeier Josef 4084 | Prant Maria 4133 | Urban Max Bruno |
| Bieber August 4081 | Hörmann Fritz 4101 | Weger Barbara 4125 | Weg Friedrich |
| Bogner Friedrich 4121 | Hörmann Valentin . 4101 | Reinheimer Friedrich . 4134 | Wogl Babette |
| Brandhäster Joh. Frdr. 4123 | Hörmann Wally 4101 | Reß Georg 4077 | Waller Rupert |
| Brändle Friedr. Wilh. 4124 | Hutterer Johann 4108 | Rupp Georg Josef 4107 | Wandner R. |
| Brunner Josef 4126 | Huttmann Josef 4088 | Schibauer War 4091 | Weber Georg |
| Bronold Johann 4127 | Knieling Christof 4098 | Schmid Wendelin 4108 | Weinberger Franz |
| Deuerling Johann 4082 | Krieger (Krüger) Ant. 4131 | Schwab Kaver 4109 | Weiß Karl |
| Dergl Bartholomäus 4083 | Leonberger Peter 4089 | Schwarzauer Mathias . 4110 | Weßmeier Georg |
| Dommeier Kreszeng . . . 4087 | Limbrunner Franziska 4104 | Schweiger Anton 4155 | Wißer Leopold |
| Dorsch Helene 4128 | Lotterer Georg 4122 | Selbach Oduard 4078 | Wißer Michael |
| Engel Johann 4085 | Maushammer Alois 4119 | Sigmund Johann 4111 | |
| Funt Raimund 4102 | Miel 4099 | Spider Jakob 4136 | |
| Funt Anton 4086 | Müller Anton 4105 | Staller Maria 4137 | |



Herausgegeben von der k. Polizei-Direktion München.

Gerichtliche Haftbefehle.

bezeichneten Personen sind an die verfolgenden Behörden — Militär-Arrestanten an die Militärbehörde (Bezirks-Commandos ausgeschlossen) — abzuliefern, wenn nicht ausdrücklich andere Bestimmung getroffen ist.

- 4138. **Humbert** (sprich unger.: „Amber“) Friedrich (André), geb. 1857 in Paris (Schlani, 1,82 M, in's Graue spielende kastanienbraune Haare, Schnurrbart; trägt Vorgrötte, sog. Monocle, manchmal auch Brille; spricht französisch, deutsch, englisch u. ein wenig spanisch).
- 4139. **Humbert** Theresie, geb. **Daurignac**, geb. 1865 in Auflonne bei Toulonse (mittelgroß, braune Haare in die Höhe gekämmte Haare, starke Wüste, graue Zähne, schwarze Mantelale am Hals u. hinter dem rechten Ohr; leichter Sprachfehler: lipfelt, eigw. sprät „z“ statt „sch“).
- 4140. **Daurignac** (sprich: Dorignial) Marie, geb. 1865 in Auflonne (bager; 1,65 m, in's Graue spielende braune Haare, schwarze Augen, etwas schiefe Nase).
- 4141. **Daurignac** Romanus (Romain), geb. 1857 in Auflonne (wohlbeleibt, 1,62 m, braune Haare, Schnurrbart u. kleiner Kimbart, volles Gesicht, graue Stirn; hielt sich früher in Argentinien auf).
- 4142. **Daurignac** Emil, geb. 1854 in Auflonne (wohlbeleibt, 1,70 m, in's Graue spielender blondes Haar, schlafköpfig, frühe vollblütige Gesichtsfarbe, starker Hals).
- 4143. **Humbert** Eva, led., 21 J., geb. in Paris (1,83 m, blaß, dunkel-kastanienbraune Haare, weiche Sommerprossen unter den Augen, lange Haare, dünne lange Füße; spricht französisch, englisch deutsch), gegen welche die zuständigen Untersuchungsrichter in Paris Haftbefehl weg. qualifizierter Verbrechen, Betrugs, Fälschung und betrügerischen Entsetts erlassen haben, sind zufolge Entschl. des Staatsministeriums des Innern vom 17. Mai 1902 Nr. 11946 auszumitteln u. zum Zwecke der Ueberlieferung an Frankreich in Haft zu nehmen. München 1902. k. Polizei-Direktion.
- 4144. **Bauernfeld** Heinrich, led. Schlosser, geb. 1870 in Ellingen, B.-N. Weidenburg a. S., wegen Betrugs auf Anord. des k. N.-G. Traunstein (306). Traunstein 615 1902. Amtsanwalt (Stadt).
- 4145. **Venbel** Lorenz, Baunternchmerssohn von Weidenburg, geb. dort 23.9.86, weg. Diebstahls (D 374).
- 4146. **Simon** Johann, led. Händler von Hiltvolsberg, N.-G. Gräfenberg, B.-N. Forchheim, geb. dort 1875, weg. Betrugs (F 312).
- 4147. **Sieber** Johann, verb. Händler von Miesbach, N.-G. Miesbach, B.-N. Eidenbach, Oberpfalz, geb. dort 21.11.72, weg. Unterschlagung (F 331), k. Richterliche auf Anord. des k. N.-G. Nürnberg, Einl. = Nürnberg. Nürnberg 1045 1902. k. Staatsanwalt.

- 4148. **Benfeldt** Christof, led. Gärtner von Kief, Breußen, geb. dort 16.5.52, weg. Diebstahls i. N. auf Anord. des k. Vdg. Augsburg. Einl.-Ort: nächstes N.-G.-Gef. (A 2941).
- 4149. **Prof** Max, angebl. Reisender der Verlagsbuchhandlung Jacoby u. Jocher in Leipzig (vermutl. identisch mit dem in b. C.-P.-Bl. 1902 Nr. 33 Ziff. 2485 u. 2486 ausgeschriebenen Max Prof alias **Tangl**; Ann. d. Red.), im b. C.-P.-Bl. 1902 Nr. 40 Ziff. 2899 weg. Betrugs zur Verhaftung ausgeschriebene, führt auch den Namen **Gütter** (C 228). Traunstein 1345 1902. k. Staatsanwalt.
- 4150. **Engelhardt** Jakob, led. Dienstknecht u. Schmied von Frankfurt a. M., geb. dort 16.4.82, weg. Diebstahls auf Anord. des k. N.-G. Klingenberg. Einl.-Ort: nächstes Ger.-Gef. (III 783). Schaffenburg 1045 1902. k. Staatsanwalt.
- 4151. **Hint** Franz*, Dienstbube von München, geb. dort 4.2.89.
- 4152. **Wünschner** Max**, Dienstbube von Schongau, geb. 3.12.81 in Stad. Obde. u. N.-G. Wrien, beide weg. Diebstahls auf Anord. des k. N.-G. Schongau. Schongau 1345 1902. Amtsanwalt.
- *) Zul. 453305 (1902).
- **) Zul. 503382 (1902).
- 4153. **Göbel** Wilhelm, led. Metzger von Berstheim, N.-G. Würzburg, geb. dort 25.5.80, weg. Widerstands u. a. auf Anord. des k. N.-G. Schwandorf (100). Burglengenfeld 1145 1902. Amtsanwalt für Schwandorf.
- 4154. **Großes** Hugo, led. Tischler von Erfurt, geb. dort 21.12.71 (1,60 m, bläuliche Nadiaberrmütze mit langem Schirm, hellgrauer abgetragener Anzug, Kägerhemd, sehr defekte Schuhe; benützt vermutlich die von ihm getöblenen auf den Namen des Schlossers Indolf Bernhard **Sinof** lautenden Arbeitszeugnisse), weg. Diebstahls auf Anord. des k. N.-G. Werned. Schweinfurt 1445 1902. Amtsanwalt f. Werned.
- 4155. **Gübner** Emil*, Reisender — Kellner -- von Amberg, geb. 16.4.68 in München, weg. Betrugs u. a. (VI 363).
- 4156. **Süder** Karolina**, Kellnerin von Feldkirch, Vorarlberg, geb. 6.1.72, weg. Betrugs i. N. (VI 374), beide auf Anord. des k. N.-G. München I. Einl.-Ort: hief. Gef. am Anger. München I 1345 1902. k. Staatsanwalt.
- *) Zul. 1741311 (1902).
- **) Zul. 463451 (1902).

4157. **Höhn** Karl, Dienstknecht, geb. 20.4.68 in Harthausen, württ. A.-G. Stuttgart, zuletzt bedienstet in Gebräuhöfen, württ. A.-G. Leutkirch (31 J., 1,70 m, schlant, blonde gelbliche Haare, weißer Schnurrbart, anfallend hervorsteckende Zähne), weg. Betrugs. Einl.-Ort: hief. A.-G.-Gef.

Leutkirch (Württ.) 1345 1902. N. Amtsgericht.

4158. **Hoffmann** Maria, led. Fabrikarbeiterin von Jörbau, A.-G. Hof, geb. dort 5.7.79, weg. Diebstahls i. R. auf Anord. des k. A.-G. Hof (A 158);

4159. **Sticht** Josef, led. Dienstknecht von Nagel, A.-G. Bismiedel, weg. dort 14.8.72, weg. schw. Diebstahls auf Anord. des k. A.-G. Kirchenlamitz (C 323). Einl.-Ort f. beide: hief. Vdg.-Gef.

Hof 1045 1902. N. Staatsanwalt.

4160. **Watz** Karl Ludwig, led. Tagelöhner, geb. 23.9.86 in Kaiserlautern, weg. Heblersi auf Anord. des k. A.-G. Ludwigshafen a/Rh. Einl.-Ort: nächstes A.-G.-Gef. Drahtnachricht (A 443).

Frankenthal 1045 1902. N. Staatsanwalt.

4161. **Weier** Max, led. Wehger von Schongau, geb. dort 15.10.83, weg. Diebstahls auf Anord. des k. A.-G. Garmisch. Einl.-Ort: nächstes A.-G.-Gef. Drahtnachricht (142).

Garmisch 1345 1902. N. Staatsanwalt.

4162. **Müller** Stefan, Jun. des l. b. 3. Jun.-Klats. 6. Komp., vorläufig entlassener Militärgefangener, led. Knecht von Schwabmühlhausen, B.-A. Schwabmünchen, geb. dort 26.11.77 (1,59 m, schlant, blond, Narbe an der l. Kopfseite), weg. Fahnenflucht u. Unterschlagung. Einl.-Ort: Mil.-Strafanstalt auf Oberhaus (1757).

Regensburg 345 1902. Gericht der 6. Division.

4163. **Reuner** Anton, Dienstknecht von Obsteig, Bez.-Ger. Sitz, Bez.-S. Zinst, Tirol (24 J., 1,60 bis 1,65 m, kräftig, gegen die Stirne getämmte Haare u. Schnurrbart schwarz, volles Gesicht; weicher schwarzer Filzhut, brauner Anzug mit Joppe), weg. Bedrohung u. versuchter Nötigung. Einlieferung erbeten.

Tettanng (Württ.) 1245 1902. N. Amtsgericht.

4164. **Obermeier** Heinrich, led. Dienstknecht von Diederhals, A.-G. Eggenfelden, geb. dort 13.7.54, weg. Diebstahls auf Anord. des k. A.-G. Simbach. Einl.-Ort: nächstes Ger.-Gef. (C 321).

Passau 945 1902. N. Staatsanwalt.

4165. **Böhmann** Max*, led. Korbflechter von Kleinmünz, A.-G. Reutlingen, B.-A. Nötting, geb. 26.7.75 in Alttötting, weg. Körperverl. u. a. auf Anord. des k. Vdg. Traunstein. Einl.-Ort: hief. Vdg.-Gef. (B 178).

Traunstein 1245 1902. N. Staatsanwalt

*) Zul. 15412313 (1901).

4166. **Schäfer** Anna, Kasernwärterswitwe von Gemrichshausen, A.-G. Neuburg a/D., geb. 18.6.17 in Zell, A.-G. Neuburg a/D., weg. Kuppellei u. a. auf Anord. des k. Vdg. Augsburg. Einl.-Ort: nächstes A.-G.-Gef. Drahtnachricht (C 623. 1124).

Augsburg 1045 1902. N. Staatsanwalt.

4167. **Stegler** Ferdinand, verb. Holzhandler von Regau, Bez.-S. Vöcklabrad, Oberösterreich, geb. 7.2.47 in Schönberg, Gde. Regau, weg. Betrugs auf Anord. des k. A.-G. Ebersberg, wohn abzukletern (D 265).

München II 1345 1902. N. Staatsanwalt.

4168. **Hösch** Walburga*, gett. leb. Hausbalters von Venagries, A.-G. Tölz, geb. 25.3.64 in Jug. Bez.-G. Schwaz, Tirol, weg. Betrugs (A 37);

4169. **Schwarz** Anna, led. Tagelöhnerin in Staden, Bez.-G. Schüttenhofen, Böhmen, geb. dort 20.1.70, weg. Diebstahls (B 437), beide auf Anord. des k. A.-G. Rosenheim. Einl.-Ort: nächstes A.-G.-Gef. Traunstein 1345 1902. N. Staatsanwalt.

*) Zul. 3632719 (1902).

4170. **Strunz** Job. Gustav Eduard, led. Kutische geb. 31.8.64 in Rabbiteiten, sächs. A.-G. Leisnig, weg. Betrugs auf Anord. des k. A.-G. Chemnitz. Einl.-Ort: nächstes Gef. (D 303).

Würzburg 1245 1902. N. Staatsanwalt.

4171. **Jelenka** Josef, verb. Fabrikarbeiter in Lomniz, Bez.-G. Semil, Böhmen, geb. dort 2.8.88, weg. Körperverl. auf Anord. des k. A.-G. Friedberg (320400).

Friedberg 3044 1902. N. Staatsanwalt.

4172. **Zimmermann** Georg, led. Maurer von Eichen, A.-G. Bayreuth, geb. 18.6.76 in Oberndorf, A.-G. Bayreuth, weg. Bedrohung, Diebstahl u. a. auf Anord. des k. A.-G. Kempten (142). Einl.-Ort: nächstes A.-G.-Gef. (D 183).

Amberg 1245 1902. N. Staatsanwalt.

4173. **Gisinger** Ulrich, led. Tagelöhner, geb. 4.7.81 in Hirtret, Gde. Niederpreßnitz, A.-G. Jena, B.-A. Wolfstein, weg. Bedrohung auf Anord. des k. A.-G. Rosenheim (174).

Rosenheim 245 1902. N. Staatsanwalt.

4174. **Secke** Rudolf, Dienstknecht, geb. 14.7.82 in Scheffau, A.-G. Weiler, B.-A. Lindau, weg. Unterschlagung, Diebstahls u. a. auf Anord. des k. A.-G. Wangen.

Leutkirch (Württ.) 1245 1902. N. Staatsanwalt.

4175. **Sindermayr** Alois*, led. Bäcker u. Tagelöhner von Dinkelscherben, A.-G. Zusmarshausen, geb. 9.4.81 in Mittersbach, A.-G. Zusmarshausen, weg. Körperverl. auf Anord. des k. A.-G. Augsburg. Einl.-Ort: nächstes A.-G.-Gef. (A 54).

Augsburg 1245 1902. N. Staatsanwalt.

*) Zuletzt 124974 (1902).

4176. **Guber** Franz, verb. Wehger von Oberndorf, A.-G. Regensburg, geb. 14.8.76 in Talbach, A.-G. Wilshofen, weg. Betrugs auf Anord. des k. A.-G. Passau (209 B).

Passau 1345 1902. N. Staatsanwalt (Land).

4177. **Corzilius** Johann, led. Schlosser in Schwarzenreuth, B.-A. Kennath, geb. 10.2.56 od. a. weg. Betrugs auf Anord. des k. A.-G. Pößnitz, wohn abzukletern.

Passau 1445 1902. N. Staatsanwalt (Stadt).

4178. **Landgraf** Julius, led. Fabrikarbeiter, geb. 12.7.78 in Anferschid, Bez.-S. Pradatsch, Böhmen.

4179. **Simhart** Johann, led. Schuhmacher, geb. 25.2.76 in Münden, beide weg. Widerstands u. a. auf Anord. des k. A.-G. Mainburg. Einl.-Ort: A.-G. Gef. Mainburg (III 1114).

Landshut 1545 1902. N. Staatsanwalt.

4180. **Meißl** Franz, led. Tagelöhner u. Anstreicher, geb. 18.6.76 in Stadtsambok, weg. Betrugs auf Anord. des k. A.-G. Beratzesgaden (103).

Beratzesgaden 1545 1902. N. Staatsanwalt.

1181. **Fretzl** Margarete, led. Hirtenstochter von Emaigen, A.-G. Rabburg, geb. dort 1878 (lebt im Infirmität mit dem Glaschner Nikolaus Fretzl von Murnberg u. zieht mit diesem als seine angebl. Frau u. mit 3 anberebel. Kindern im Lande umher), Unterbringung u. a. auf Anord. des l. A.-G. Murnberg. Einl.-Ort: nächstes A.-G.-Gef. Gegen Nikolaus Fretzl liegt gleichfalls Haftbefehl vom 12. 12. 1902.

Murnberg 1345 1902. R. Staatsanwalt.
1182. **Meier** Peter, led. Metzger, geb. 28.5.79 in Murnberg (170). R. Staatsanwalt.

1183. **Muß** Johann, verh. Siebmacher, geb. 7.2.73 in Surjowitz, Bez.-H. Gottschee, Krain, beide weg. Unterbringung auf Anord. des l. A.-G. Reichensdorf, wohn abzuliefern (234).

Reichensdorf 1515 1902. Amtsanwalt.

1184. **Mahn** Ludwig, led. Tagelöhner, geb. 20.4.69 in Schmalz, A.-G. Waldstätten, weg. Unterbringung auf Anord. des l. A.-G. Wunsiedel (245).

Wunsiedel 1315 1902. Amtsanwalt.

1185. **Stadelmeier** Josef, led. Tagelöhner von Wetzhausen, B.-A. Nischach, geb. 11.6.75 in Hollenbach, A. Nischach (1,70 m, unterjett, blonde Haare, blauer Hut), weg. Betrugs auf Anord. des l. A.-G. Wetzhausen. Einl.-Ort: hief. Gef. an der Waaderstr. 288.

Wetzhausen II 1545 1902. R. Staatsanwalt.

4186. **Stelb** Josef, led. Tagelöhner von Karlskron, B.-A. Neuburg a/D., geb. dort 22.8.74, weg. Verdrehung auf Anord. des l. A.-G. Pfaffenhofen. Einl.-Ort: nächstes A.-G.-Gef. (B 378).

Neuburg a/D. 1445 1902. R. Staatsanwalt.

4187. **Kellau** Johann*, led. Säger von Lantrach, B.-A. Memmingen, weg. Betrugs auf Anord. des l. A.-G. Wangen, wohn abzuliefern. Kellau war im Januar ds. J. in Unterfrank, Gde. Wiggensbach, A.-G. Kempten, in Arbeit (Wg 31).

Leintirch (Würt.) 1445 1902. Amtsanwalt
i. Wangen.

*) Siehe 7545780 u. 12119490 (1901).

Zum Strafvollzuge sind zu verhaften :

4188. **Rollmuth** Mathilde*, led. Tagelöhnerin von München, geb. dort 6.4.66; Urt. v. 9.4.1902: weg. Kuppelerei 14 Tage Gef. Einl.-Ort: nächstes Vdg- oder Strafvollstr.-Gef. (B 285).

München I 1245 1902. R. Staatsanwalt.

*) Bül. 98J7695 (1901).

4189. **Stadler** Georg, Fabrikarbeiter von Schönbühl, A.-G. Grafenau, geb. 27.10.81 in Unterviedach; Urt. v. 18.1.1902: weg. Körperverl. 8 Tage Gef. Einl.-Ort: nächstes A.-G.-Gef.

Deggendorf 345 1902. R. Staatsanwalt.

Ausforschungen.

1190. **(Diebstahl durch Zigeuner.)** Am 2.5.1902 von einem Bauern in Brech, Gde. Börtlingen, A.-G. Göppingen, von Zigeunern 200 A., bestehend aus Zehn- u. Fanzigmarkstücken, gestohlen. Verdächtige sind 2 Zigeunerinnen, von denen die eine die 30 jährige Theresie **Heinhardt** Eberstadt, würt. A.-G. Weinsberg (groß, stark, über's große Augen), sein soll. Beide gehören einer etwa 30 köpfigen Bande, deren Führer der 60 J. alte Chr. **Zeinberger** von Heiningen ungl. dem im Kreis Mülhausen, Oberelsaß, gegen Ort dieses Namens), der ungl. 30 J. alte Ulrich **Lehmann** von Unterjesingen, würt. A.-G. Weinsberg, u. Eduard **Heinhardt** von Eberstadt ist.

Die beiden Zigeunerinnen u. der Hehlerei verdächtige Chr. **Zeinberger** sind festgenommen u. dem nächsten Amtsgericht vorzuführen.

1191. 1902 befand sich die Bande in der Nähe von Weinsberg, würt. A.-G. Weinsberg. Im Mündener Marktaster ist eine led. Zigeunerin Theresie **Heinhardt** von Durlangen, würt. D.-A. Gmünd, 19.5.70 in Weihenbrunn, würt. D.-A. Weinsberg, u. ein led. Zigeuner u. Musiker Eduard **Reinhardt**, geb. 2.10.74 in Unterangabett, würt. D.-A. Gmünd, eingetragen. Siehe auch B. C.-Bl. 1902 Nr. 34 Biff. 2550, Nr. 30 Biff. 2834, Nr. 42 Biff. 3107, u. Nr. 45 Biff. 3333. Ann. d. Red. (29).

Am (Württ.) 1245 1902. R. Staatsanwalt.

1191. **(Sittlichkeitsverbrechen.)** Am 21., 23. u. 24. April d. J. wurden in Reuth, A.-G. Erbdorfer, im Marktreuth von einem Handwerksburschen keinen Mädchen Sittlichkeitsverbrechen verübt.

Der Täter wird beschrieben: ca. 25-30 J., volles ausgewachsenes Gesicht wie ein Säuer, blondes Schurkenhaar; Gut mit herabgebogener Krämpe, dunkle

Montur, besetzte Segeltuchschuhe, Strick um den Leib an Stelle der Hosenträger. Vermuthl. ist der Thäter der Schlosser Wilhelm **Schlicka** (Schlicker) aus Pardubitz in Böhmen. Gründe um Späde u. Festnahme im Verrechnungsamt, ferner um Mitteilung, falls der vorbeschriebene Verliche auch anderwärts Sittlichkeitsverbrechen verübt hat (C 336).

Hof 1045 1902. R. Staatsanwalt.

4192. **Gestohlen** wurden in Bad Kissingen in der Zeit vom Ende Mai 1901 bis Anfangs Mai 1902 durch unbekanntem Thäter feinere Wäschestücke im Werte von über 700 A., darunter insbesondere:

3 Dv Leintücher, 4 Dv. Handtücher, 4 Dv. Servietten, 3 Dv. Taschentücher weiß u. geändert, 4 Frauenhemden, 2 Frauenunterhosen, 6 Stück weiß gebäumte Damastbettbezüge, 6 farbige Bettbezüge, 2 Dv. weiße Kopfschmuckbezüge. Die gestohlenen Sachen sind mit C. R. S., R. S. u. J. S. in Monogramform gezeichnet. Fahndung nach dem Entwendeten u. dem Thäter erbeten (A 310).

Schweinfurt 1245 1902. R. Staatsanwalt.

4193. **Gestohlen** wurden in Würzburg am 26.4.1902 eine silb. Herrenremontoiruhr mit der Nr. 1350 und Goldring (C 463), u. am 29.4.1902 ein Fahrrad „Hubin“ mit Fabr.-Nr. 3390, verurteilt. Lenkstange u. Korkgriffen (C 461).

Würzburg 1245 1902. R. Staatsanwalt.

4194. **Fürbacher** Thomas, led. Gärtner von Wöhr, A.-G. Geiersfeld, B.-A. Pfaffenhofen a/Alm, geb. 30.1.83 in Karlskron, A.-G. Neuburg a/Donau, Gewohnheitsvagant u. Unterstützungsschwandler, wolle der Landespolizeibehörde überwiesen werden (1948).

Pfaffenhofen a/Alm 945 1902.

R. Bezirksamt.

4195. **Fischer** Wilhelm, 20 J., Kaminsfeger von Ravensburg, u.

4196. **Neu Karl***, 20 J., Glaser von Göttingen, sind verdächtig, teils allein, teils gemeinschaftlich Diebstähle verübt zu haben. Es wird auf das kürzlich im Wirt. Jahrbuchblätter veröffentlichte Verzeichnis der beschlagnahmten Sachen Bezug genommen. Die Sachen stehen zur Verfügung (J 992).
Kottweil (Wirt.), 10/5 1902. R. Staatsanwalt.

*) Pul. Beil. III/1901 (Landesverweisung).
4197. **Rehler** Wilhelm, led. Dienstknecht, geb. 13.5.76 in Michelsberg, Ndb. Trier (1,60—1,65 m, dunkelblonde Haare, blondes Schnurrbartchen, spitzes Gesicht, Stumpfnase; schwarzer eingedrückter Filzhut, schwarze Toppe u. Weste, helle abgewaschene Hose, weißes Hemd, Umlegtragen, Schürschuhe), weg. Entführung der Margarete **Völter** von Eiterbach, Ode. Heiligkreuzsteinach, bad. N.-H. Heidelberg (19 J., 1,65 m, schwarze Haare, volles rundes Gesicht; grünes Kleid). Bei Betreten einstweilige Festnahme u. Drahtnachricht erbeten (13270, D 766).

Heidelberg (Baden) 12/5 1902.

St. Staatsanwalt.

Um Ermittlung und Bekanntgabe des Aufenthalts nachbezeichneter Personen wird ersucht:

4198. **Strahl** Georg, led. Installateur von Michach, geb. dort 11.5.78, weg. Widerstands (D 1724).

München I 9/5 1902. Amtsanwalt.

4199. **Uhl** Matthäus, led. Heizer von Dettingen, B.-N. Nördlingen, geb. dort 8.11.76, weg. Unterschlagung (D 2076).

Nürnberg 10/5 1902. Amtsanwalt (Stadt).

4200. **Unrecht** Martin, led. Tagelöhner von Heilbrunn, B.-N. Passau, geb. dort 1.11.69, weg. gef. Körper (A 37).

Memmingen 9/5 1902. R. Staatsanwalt

4201. **Wahermann** Kaspar, verh. Schuma geb. 6.2.67 in Alerfeld, B.-N. Memmingen, w. Betrugs u. a. (A 228).

Memmingen 9/5 1902. Amtsanwalt (Stadt)
4202. **Widel** August, led. Maler von Siegel, N.-G. Kaiserslautern, geb. 14.8.69, w. Unterschlagung (351).

Bamberg I 10/5 1902. Amtsanwalt

4203. **Zimmerer** Franz Xaver, Müller, Willmering, N.-G. Cham, geb. 3.12.62 in Döb (XIX. Bez. v. Wien), weg. Diebstahls (322).

Vienna 9/5 1902. Amtsanwalt I

4204. **Bauer** Josef, led. Tagelöhner, geb. 31.1. in Pleckenthal, Ode. Altköfen, N.-G. Vilsbiburg, 29. April 1902 beim Straßenbau Bleichenbau Birnbach entlassen, als Zeuge vor das hies. Sam. gericht (II 45).

Straubing 13/5 1902. R. Staatsanwalt

4205. **Geer** Maria, Agentensfrau von Gersdorf, N.-G. Cham, geb. 9.8.72 in Cham, weg. Diebstahls (B 1745);

4206. **Waidl** Anton, led. Spängler von Daxenried, N.-G. Augsburg, geb. dort 12.10.76, w. Betrugs (F 1003, 219/101).

München I 13/5 1902. Amtsanwalt

4207. **Winder** Josef, verh. Tagelöhner von Kall, N.-G. Hengersberg, B.-N. Deggendorf, geb. 10.2. in Kuerbach, N.-G. Hengersberg, weg. Diebstahls (293).

München 23/4 1902. Amtsanwalt f. Starnberg

Widerrufe.

1894: 4855.

1901: 3629, 4164, 5363, 7642, 8726, 11095, 11686, 12124, 13065, 13196, 13277.

1902: 597, 1049, 1333, 2324, 2341, 2607, 2643, 2920, 2983, 3061, 3132, 3179, 3228, 3370, 3371, 3407, 3442, 3462, 3495, 3628, 3672, 3721, 3800, 3824, 3878, 3928, 4037.

Alphabetische Recapitulation der Namen.

| | | | | | | | |
|--------------------------------------|------|--------------------------------------|------|-------------------------------------|------|---------------------------------------|--|
| Bauer Josef | 4204 | Heide Rudolf | 4174 | Müller Stefan | 4162 | Stabler Georg | |
| Bauernfeld Heinrich | 4144 | Höhn Karl | 4157 | Neuner Anton | 4163 | Stieb Josef | |
| Bengel Lorenz | 4145 | Hübner Emil | 4156 | Neumeier Heinrich | 4164 | Steinberger Chr. | |
| Benselbt Christof | 4148 | Hinsh Rudolf Bernh. | 4154 | Nohmann Rar | 4165 | Sticht Josef | |
| Beer Maria | 4205 | Hinbermayr Alois | 4175 | Preißl Margarete | 4181 | Stiegler Ferdinand | |
| Binder Josef | 4207 | Hoffmann Maria | 4158 | Rahn Ludwig | 4184 | Strahl Georg | |
| Proß Mar | 4149 | Huber Franz | 4176 | Reßau Johann | 4187 | Stranz Job. Gulzar | |
| Daurignac Emil | 4142 | Huber Karolina | 4156 | Reu Karl | 4196 | Eduard | |
| Daurignac Marie | 4140 | Humbert Eva | 4143 | Reinhardt Eduard | 4190 | Tanzl Mar | |
| Daurignac Romanus | 4141 | Humbert Friedrich | 4138 | Reinhardt Theresie | 4198 | Uhl Matthäus | |
| Daurignac Theresie | 4189 | Humbert Theresie | 4139 | Rößl Walburga | 4168 | Unrecht Martin | |
| Eisinger Ludwig | 4173 | Rehler Wilhelm | 4197 | Ruß Johann | 4188 | Völter Margarete | |
| Engelhardt Jakob | 4150 | Reißmüller Mathilde | 4188 | Schäfer Anna | 4166 | Wahermann Kaspar | |
| Fink Franz | 4151 | Sergillus Johann | 4177 | Schlida (Schlicker) | | Waidl Anton | |
| Fürbacher Thomas | 4194 | Sandgras Julius | 4178 | Wilhelm | 4191 | Widel August | |
| Fischer Wilhelm | 4195 | Schumann Friedrich | 4190 | Schwarz Anna | 4169 | Wilschner Mar | |
| Frenzl Nikolaus | 4181 | Warr Karl Ludwig | 4160 | Sieber Johann | 4147 | Jelenka Josef | |
| Göbel Wilhelm | 4153 | Weier Peter | 4182 | Simhart Johann | 4179 | Zimmerer Franz Xaver | |
| Gütter Mar | 4149 | Walter Mar | 4161 | Simon Johann | 4146 | Zimmermann Georg | |
| Groseto Hugo | 4154 | Wiel Franz | 4180 | Stabmeier Josef | 4186 | | |



Herausgegeben von der k. Polizei-Direktion München.

Unbekannter Verhafteter.

4208: Neben abgebildeter Mann (mittelsgroß, längliches bleiches Gesicht, blonde Haare, graue Augen; an der rechten Hand unter dem Daumen eine blaue Tätowierung: „Anker mit Pfeil“) befindet sich behufs Feststellung seiner Identität u. Staatsangehörigkeit bei der k. l. Bezirks-hauptmannschaft Mindenz in Haft. Derselbe gibt an, er heiße Hermann **Defriech**, sei katholisch (nach früherer Angabe evangelisch bezw. mohammedanisch), ledig, am 1. Mai 1870 (1872) in Est (? vielleicht „Gsch“? Num. d. Ned.) in Luxemburg geboren, Sohn des Matrosen Herrn Defriech, von Bernß Spengler, ohne Zuständigkeit und Staatsangehörigkeit; eine Musterung habe er nicht mitgemacht. Sachdienl. Mitteilungen über die Person des Unbekannten erbeten (4788).

M i n d e n z (Vorarlberg) 1645 1902.
St. l. Bezirkshauptmannschaft.



Gerichtliche Haftbefehle.

Die bezeichneten Personen sind an die verfolgenden Behörden — **Militär-Arrestanten an die Militärbehörde (Bezirks-Commandos ausgeschlossen)** — abzuliefern, wenn nicht ausdrücklich andere Bestimmung getroffen ist.

- 99. **Dums** Kosmas, led. Müller u. Bäcker von Weheim, A.-G. Monheim, B.-A. Donauwörth, dort 24.9.55, weg. schw. Diebstahls auf Anord. d. A.-G. Türkheim, wobin abzuliefern (C 303). Memmingen 1445 1902. St. Staatsanwalt.
- 10. **Eisenmann** Karolina, verb. Tagelöhnerin im Bau im Bodensee, geb. 21.10.58 in Weibing, Edenstetten, A.-G. Deggendorf, weg. Betrugs Anord. des l. A.-G. Wasserburg (D 384);
- 11. **Ewert** Anton, verb. Monteur von München, dort 10.2.42, weg. Diebstahls auf Anord. des l. A.-G. München I (C 373);
- 12. **Etrafer** Karl, led. Maurer von Parsdorf, Ebersberg, geb. 26.1.73 in Harthausen, Gde. Wehrn, A.-G. München II,
- 13. **Winzinger** Anna, getr. led. Tagelöhnerin in Manching, B.-A. Ingoßstadt, geb. 17.1.65 in Weidorf, Gde. Koppentwail, A.-G. Rottenburg N.-A., weg. Diebstahls auf Anord. des l. A.-G. Rosenheim (B 393). Einl.-Ort f. sämtliche: nächstes O.-Gef.
- 14. **Traunstein** 1645 1902. St. Staatsanwalt.
- 15. **Fischer** Johann, led. Tagelöhner von Waldmünchen, geb. dort 17.6.72, weg. Bedrohung u. a. auf Anord. des l. A.-G. Rittenuau (131). Rittenuau 1445 1902. Staatsanwalt.

- 4215. **Wichel** Regina, geb. Haffürther, Holz-schneidersfrau, geb. 21.3.46 in Gefrees, A.-G. Verneck (zieht jedenfalls unter falschem Namen mit ihrem Schwager dem Schieß- u. Schaubundenbesitzer **Georg Wichel**, geb. 9.1.60 in FÜRTH, im Lande umher), weg. Verleumdung u. a. auf Anord. des l. A.-G. FÜRTH (A 3799401). FÜRTH i. B. 1645 1902. Amtsanwalt (Stadt).
- 4216. **Wagel** Philipp, led. Kutcher von Krumbach, zuletzt in Heidelberg (26 J., 1,70—1,75 m, schlant, bartlos, geinudcs Aussehen, breites Gesicht, etwas schleppender Gang), weg. Unterschlagung. Von Verhaftung Drahtnachricht zu geben, von Zulieferung aber bis auf weiteres Umgang zu nehmen (13221 D 799). Heidelberg (Baden) 1145 1902. Gr. Staatsanwalt.
- 4217. **Guth** Hermann, led. Drechsler von Nürnberg, geb. dort 24.5.83, weg. Unterschlagung auf Anord. des l. A.-G. Nürnberg. Einl.-Ort: hies. Unt.-Gef. (A 755). Nürnberg 1445 1902. Amtsanwalt (Stadt).
- 4218. **Wöfling** Max, Werkmeister, geb. 4.10.62 in Altwaßer, Preußen (39 J., ungef. 1,60 m, unterseht, volles rotbraunes Gesicht, blonde kurzgeschuittene Haare, blonder Schnurrbart u. Mäde, norddeutscher

Dialekt; schwarzer Filzbut, weißes Hemd, Stebtragen mit heller Krawatte, dunkelgrauer melierter Anzug, schwarze Halb-Schnürschuhe, rötlicher Stock mit weißem Veingriff, weg. schweren Diebstahls. Verhaftung u. Drahtnachricht, worauf Verfügung wegen Zulieferung erfolgen wird (30172, D I 1863).

Mannheim (Baden) 1345 1902.

Gr. Staatsanwalt.

4219. **Kollmeier** (Kollmeier) Georg*, Tagelöhner von Vauterbach, V.-A. Freising, geb. 30.3.82, weg. Diebstahls u. Betrugs i. R. auf Anord. des k. A.-G. München I. Einl.-Ort: hief. Gef. am Anger (VIII 355).

München I 1445 1902. R. Staatsanwalt.

*) Zul. 8846795 (1901).

4220. **Kiening** Martin*, verh. Tagelöhner von Fürholz, Gde. Massenhausen, V.-A. Freising, geb. dort 11.11.65, weg. Betrugs i. R. auf Anord. des k. Vdg. München II, wohnin abzuliefern (E 53. 104).

München II 1745 1902. R. Staatsanwalt.

*) Zul. 4343169 (1902).

4221. **Schönhammer** Alois, led. Tagelöhner von München, geb. dort 13.11.86, weg. Diebstahls auf Anord. des k. A.-G. München I. Einl.-Ort: hief. Gef. am Anger (XII 290).

München I 1615 1902. R. Staatsanwalt.

4222. **Wirth** Josef, led. Dienstmacht von Ramming, A.-G. Dingolfing, geb. dort 22.9.71, weg. Diebstahls auf Anord. des k. A.-G. Wittsbümm.

Einl.-Ort: hief. Vdg.-Gef. (III 981).

Lausburg 1745 1902. R. Staatsanwalt.

4223. **Grimwald** Sebastian, led. Harmonikspieler geb. 30.6.67 in Oberkirch, Gde. Beihenje, V. A. Jüssen, weg. Betrugs auf Anord. des k. A.-G. Jüssen wohnin abzuliefern (573. 613. 643).

Jüssen 1345 1902. Amtsanwalt.

4224. **Seig** Ludwig, led. Tagelöhner von Bich B.-A. Zusmarshausen, geb. dort 5.12.51, weg. Betrugs auf Anord. des k. A.-G. Zusmarshausen. Einl.-Ort: nächstes A.-G.-Gef. (V 56).

Augsburg 1545 1902. R. Staatsanwalt.

4225. **Schlele** Leonhard, getr. led. Tagelöhner von Buttenswiesen, V.-A. Wertingen, geb. dort 3.7.76, weg. Diebstahls auf Anord. des k. A.-G. München (D 208).

München I 1345 1902. Amtsanwalt.

Zum Strafvollzuge ist zu verhaften:

4226. **Angermier** Franz, led. Agent von Jüdingen, geb. 6.7.77 in Breitenberg; Urk. v. 2.4.1902; weg. Untreue, Unterschlagung u. Betrugs 6 Wochen Gef. Einl.-Ort: nächstes Vdg.- bezw. Ausbilsgef. (A 28).

München I 1445 1902. R. Staatsanwalt.

Ausfordungen.

4227. (**Unbekannter Selbstmörder.**) Am 12.5.1902 nachmitt. nach 1 Uhr hat sich wahrseiml. 80 Meter oberhalb der Rheinbrücke bei Kebl ein Mann mit Glahe u. dunkler Zoppe in den Rhein gestürzt. Braune Stoffmütze mit braunem Schild u. unbeschriebene Briefbogen u. Briefumschläge, letztere eingewickelt in Nr. 108 der neuesten Straßburger Nachrichten vom 10.5.1902, ließ er am Ufer zurück. Anhaltspunkte zur Ermittlung dieser Persönlichkeit, sowie Nachricht über Vändung einer Leiche, auf welche die Beschreibung paßt, an die Gendarmerie Kebl oder außer erbeten (14785).

Diffenburg (Baden) 1345 1902.

Gr. Staatsanwalt.

4228. (**Einbruch.**) Am 8.5.1902 vormitt. wurde in das verperrte Haus der Theresia Pfanner in Langen, Bezirk Bregenz, eingebrochen u. aus unverperrtem Nachtschloß ein Erdgesch. ein Geldbetrag von 5 fl. u. 60—70 kr. zum Schaden der Hauseigentümerin, sowie aus verperrter Wohnung des I. Stockes zum Schaden des Privatiers Alois Desterle ungef. 600 K., 50 fl. in Gold, 3—4 alte Frauentaler, 2 silb. Remontoir-Uhren samt Ketten, woran an einer Kette ein alter Frauentaler als Anhängel angebracht ist, entwendet. Das dem Desterle entwendete Geld bestand aus 400 K. in Silberguldern, ungefähr 10 oder möglicherweise auch mehr Noten zu 20 K. u. einer nicht genau zu bestimmenden Anzahl Silberguldern, Kronen u. Scheidemünze, welf. letztere in mehreren Geldtaschen verwahrt war. Die entwendeten Uhren haben beide Stunden, Minuten- u. Sekundenzeiger; eine davon, welche sich in einem Celluloidgehäuse befand, ist mit Goldbreisen versehen. Eine der Ketten ist dreiteilig, sehr stark u. in der Mitte mit einem Schieber versehen, auf welchem sich wahrseimlich die Buchstaben F. X. Oe.

finden u. ist aus Silber verfertigt. Die zweite Kette ist ebenfalls aus Silber, besteht aus lang Gliedern u. befindet sich an derselben ein unechter Haken. Der Dieb dürfte sich bei Erbrechung ein Glasfaktens nach den vorgefundenen Blutspuren der Hand verkehrt haben. Dieses Diebstahls wädchtig erscheint ein Agent, der sich am Vortage Langen herumgetrieben hat u. auch im fragl. Hause war. Derselbe wird wie folgt beschrieb: ungef. 36 Jahre alt, eher klein, schwächlich, mit fallend blaum Gesichte, kleines schwarzes Schnurbärtchen, dunkle Haare, dunkel gekleidet; der Agent dürfte wahrseimlich der hiergericht. weg. Verbrechen des Betrugs stechbrieflich verfolgte Lorenz Wangung aus Bartolomäberg sein (V 184).

Feldkirch (Vorarlberg) 1445 1902.

R. R. Kreisgericht. Unt.-Richter.

4229. **Mehrere Einbruchdiebstähle** wurden i. 7. Mai 1902 hier verübt. Der mutmaßliche Täter welcher ein mit Johannes Mayer* unterzeichnet Schreiben bekuß Erlangung von Unterfangung bei sich führt, wird beschrieben: 20—23 J., 1,60, 1,70 m, blonder Vollbartanflug, bleiches mageres Gesicht; schwarzer weicher Filzbut, dunkler Sackhelle Hose, weiße Schuhe. Fahndung, Feindtal u. Drahtnachricht erbeten (472 C).

München I 1345 1902. R. Staatsanwalt.

4230. **Geftohlen** am 25. April curr. in Döt bei Hedwig, A.-G. Wunstel, eine silb. Cylinders mit römischen Ziffern, ohne Sekundenzeiger, m großsilberiger silberner Kette im Gesamtwerte i. ca. 10 fl. Als Täter kommt ein Bursche in i. tracht, ca. 18 Jahre alt, mittlere Größe, unter volltes Gesicht, norddeutscher Dialekt, mit schwarz weichen Filzbut, schwarzem gut erhaltenen Anz weiter Hoie, grüner wollener Jagdweste, Stebtra

umgebogenen Eden, kleiner hellfarbiger Hals.
In ein Fremdenbuch zeichnete diese Person
als Schloffer **Gaber** Wladislaw aus Breslau
Fahndung, vorl. Festnahme u. Drabtmachricht
(W 2361238).

Fiedel 1345 1902. **Amtsanwalt**
Cyferstordiebstahl, verübt am 18.4.1902 in
Markt für zu Taufschriften a)Bills, A.-G. Dorfen,
Erding. B. C.-Bl. 1902 Nr. 46 Ziff. 3434.
Der, auf welche die Veronalbescheidung vom
den verdächtig: **Sutter** Matthis, verw. Weber,
1.52 in Waier, Bez.-Ger. Housberg, Bez.-G.
Leinich (Tyn Horsar), Böhmen, u. dessen Zu-
erin, welche im Lande umherziehen oder in
Forstliche beschäftigt sind. Um deren Fest-
wird erfuht (B 266).

chen I 1345 1902. **A. Staatsanwalt.**
Fahrrad „Mars“, Fabr.-Nr. 23409, wurde
28.4.1902 gestohlen (C 473).

burg 1345 1902. **A. Staatsanwalt.**
Fahrrad „Special Peters Union“ (Fabr.-
167, schwarzer Rahmen, am Vorderrad neuer
gestalt, Vremsstange verbogen, Wert 100.4)
Fahrräder für den Bauern Benedikt Waquer
Dorf, sowie ein Zimmerstutzen auf dem Lauf
den „Graf München“ eingraviert, mit Leder-
Bett 70.4, u. neue Nähgewebe wurden
nacht vom 11.11.25 1902 in Antdorf, A.-G.
entwendet (C 283).

chen II 1445 1902. **A. Staatsanwalt.**
Jellezer Maria, led. Fabrikarbeiterin von
er, geb. 1.10.80 in Schrobenuhen, nach Ver-
des L. Bez.-A. Neuburg a)D. v. 30.4.1902 in
Arbeitshaus St. Georgen eingekerkert, hat sich
Beschaffung durch Flucht entzogen. Festnahme
Berlieferung erbeten (1609).

enburg a)D. 1245 1902. **A. Bezirksamt.**
Ermittlung und Bekanntgabe des
Inhalts nachbezeichneter Personen
wird erfuht:

Auer Michael, Geschirrhändler u. Zieh-
maspieler von Landsbut, als Zeuge.
annstein 1145 1902. **A. Amt-Richter.**

Zigarbrer Georg, led. Tagelöhner von
Main, A.-G. Landsbut, geb. 30.6.78 in Berg
Landsbut, weg. Meineidverleitung (II 601).

dsbut 1345 1902. **A. Staatsanwalt.**
Christl Katharina, led. Kellnerin von
ameg, B.-A. Stadtmhof, geb. 20.6.77 in Hofen-
A.-G. Rottenburg, A.-B. (IV 595400).

Chs Susanna, led. Zigarrenarbeiterin von
erg, geb. 23.3.71 in Stockheim, A.-G. Kronach,
beide als Zeuginnen:

Jörg Anton, led. Tagelöhner von Nisingen,
Dillingen, geb. dort 7.7.68, weg. Diebstahls i. H.
VIII 1446);

Zuschäfer Anna*, led. Dienstmagd von
chen, A.-G. Rottenburg, A.-B., geb. 7.4.71 in
ebach, A.-G. Abensberg, B.-A. Kelheim, weg.
Abels (XIII 132).

chen I 1345 1902. **A. Staatsanwalt.**
Zul. 10348892 (1900).

Gel Karl, verh. Schuhmacher von Weiche-
A.-G. Neuburg a. D.,

4242. **Gel** Anna Maria, Ehefrau des Vorigen,
als Zeugen. Beide sollen sich zuletzt in Regensburg
aufgehalten haben (205)

Pfaffenhofen 1345 1902. **Amtsanwalt**
für Weisenfeld.

4243. **Finsterer** Josef, led. Tagelöhner von Harting,
A.-G. Stadtmhof, geb. dort 31.3.73, weg. Haus-
friedensbruchs (1098).

München II 1245 1902. **Amtsanwalt.**

4244. **Gut** Wilhelm, led. Schloffer von Augsburg,
geb. 3.7.82 in Haunstetten, A.-G. Augsburg, weg.
gef. Körperverl. (B 261).

Augsburg 545 1902. **Amtsanwalt (Land).**

4245. **Selbig** Andreas, verh., früher Motor-
wagenführer in Nürnberg, beh. in Waldsachsen,
A.-G. Schweinfurt, geb. dort 89.68, als Zeuge
(B 225);

4246. **Schmitt** Thomas, led. Dienstknecht von
Nobensaaß, Gde. Beppenbüschstädt, A.-G. Neustadt
a)Msch, geb. 21.8.82, weg. Körperverl. (C)D 152).

Fürtb 1245 1902. **A. Staatsanwalt.**

4247. **Streis** Benedikt, led. Schweizer von Wei-
singen, A.-G. Dillingen, als Zeuge (1861).

Regensburg 1245 1902. **Gericht der 6. Division.**

4248. **Stois** Karl, led. Kaufmann von Oggers-
heim, A.-G. Ludwigshafen a)Rb., geb. dort 14.3.82,
weg. Diebstahls u. a. (A 371).

Frankenthal 1245 1902. **A. Staatsanwalt.**

4249. **Warger** Josef, led. Mehger u. Bahn-
arbeiter von Mischelbach, A.-G. Ellingen, B.-A.
Weißenburg a)S., geb. dort 18.1.63,

4250. **Walbrunn** Ludwig, led. Bahnarbeiter,
geb. 10.3.73 in Dachau, beide weg. Körperverletzung
(F 321).

München II 1345 1902. **A. Staatsanwalt.**

4251. **Wach** Franz, led. Eisenbreher von Dum-
mingen, D.-A. Rottweil, geb. 10.3.85 in Rempten,
als Zeuge (A 77).

Rempten 1045 1902. **A. Staatsanwalt.**

4252. **Wabler** Anton, verh. Maurerpalier von
Laudel, Bez.-G. Tepl, Böhmen, geb. dort 8.6.71,
weg. Körperverl. (3).

Widen 1245 1902. **A. Staatsanwalt.**

4253. **Erugis** Jakob, 18 J. alt, led. Dienstknecht
von Dietullen, Kr. Sehbefrug, Nbg. Gumbinnen,
Ostpreußen, als Zeuge (F 312).

Nürnberg 1045 1902. **A. Staatsanwalt.**

4254. **Arnold** Paul, led. Mehger u. Schenkellner,
geb. 31.5.83 in Kornburg, A.-G. Schwabach, als
Zeuge (B 322).

Fürtb 1545 1902. **A. Staatsanwalt.**

4255. **Bentel** Wilhelm, led. Bierbrauer von
Jptingen, D.-A. Baiingen, geb. dort 27.1.73, u.

4256. **Hall** Gustav, led. Bierbrauer von Rempten,
geb. dort 10.1.70, beide als Zeugen (479 B);

4257. **Wagner** Job., led. Schloffer von Witters-
heim, A.-G. Bliestattel, B.-A. Zweibrücken, geb.
dort 2.3.76, weg. Unterschlagung (B 369).

Zweibrücken 1345 1902. **A. Staatsanwalt.**

4258. **Selligenfcher** Ferdinand*, led. Spängler
von Rempten, geb. 29.11.74 in Nördlingen, weg.
Körperverletzung u. a. (B 417)

Rempten 1445 1902. **A. Staatsanwalt**

*) Zul. 2642046 (1902).

4259. **Blumauer** Ferdinand, Bäcker u. Tagelöhner von Wilhelmkreuz, N.-M. Wollstein, geb. 22.9.78, als Zeuge (IV 1028/01).

München I 1615 1902. K. Staatsanwalt.

4260. **Groß** Karl, Dienstknecht, geb. 23.3.69 in Preßed, N.-G. Stadtsiemach, Bayern, zuletzt in Königshofen, Sachsen-Altenburg, u. Bettlich, Bayern, aufhäftlich, weg. Körperverl. (S. D 39).

Eisenberg (Sachs.-Altenburg) 315 1902.

Orzogl. Amtsgericht Abt. 2.

4261. **Fischer** Gustav, led. Tagelöhner von Leipheim, N.-G. Günzburg, weg. Diebstahls (Entwendung eines Baars' Jagdtiefl). Derselbe ist anzufordern, seinen Aufenthalt anzuzeigen (2031).

Heilbronn (Württ.) 1415 1902.

K. Staatsanwalt.

4262. **Herbst** Lorenz, Metzger u. Korbmacher, 52 N., von Beegendorf, N.-G. u. B.-M. Bamberg II, zuletzt in Gerbrunn bei Würzburg, u.

4263. **Greul** Georg, Tagelöhner von Binsfeld, N.-G. Arnstein, B.-M. Karlstadt, geb. dort 14.4.65, beide weg. Körperverletzung (D 114).

Würzburg 1515 1902. K. Staatsanwalt.

4264. **Hiemer** Anna, geb. Christmann, Händlerin, geb. 17.8.55 in Diemantstein, N.-G. Hochstädt a/D., B.-M. Dillingen, weg. Betrugs (143).

Markt Dberdorf 1315 1902. Amtsanwalt.

4265. **Kastner** Christof, Eisenbahnarbeiter von Gabellohe, Gde. Immenreuth, N.-G. Neunath, als Zeuge (60401).

Kennath 1215 1902. Amtsanwalt.

4266. **Keller** Michael, led. Lithograph von Rißingen, geb. dort 17.6.80, weg. Unterschlagung (XIII 183).

München I 1515 1902. K. Staatsanwalt.

4267. **Kastel** Sebastian, led. Maler, angebl. von Campitello, Bez.-Ger. Fassa, Bez.-G. Cavalese, Südtirol, geb. dort 13.2.54, weg. Diebstahls (195).

Tegernsee 1215 1902. Amtsanwalt.

4268. **Rindner** Johann, verb. Metzger u. Galmer von Waidhans, N.-M. Rothenstrauß, geb. 6.6.73.

Vircunisch, N.-G. Rothenstrauß, weg. Betrugs (238).
Regensburg 1215 1902. K. Staatsanwalt.

4269. **Rempfer** Eugen, led. Schenkkellner u. Stodach, Baden, als Zeuge (A 1924);
4.270.

Röwenlohn Karl, led. Hutmacher u. Großmagender (Nagy-Magyar), Kom. Pozsony, Ungarn, geb. 23.2.84 in Brix, Böhmen (B 202).

4271. **Verdermann** Josef, led. Bäcker u. Tagelöhner von Mittenwald, B.-M. Garmisch, geb. 16.2.65.

Mibling, N.-G. Weilheim (B 2196).
4.272. **Schäfer** Heinrich, led. Tagelöhner von Gadorf, Bez.-G. Weiz, Steiermark, geb. dort 14.11 (D 1603), letztere 3 weg. Diebstahls;

4273. **Stabauer** Josef, led. Schenkkellner u. Münden, geb. dort 9.10.81, weg. Unterschlagung (A 2499).

München I 1415 1902. Amtsanwalt.
4274. **Klarmann** Georg, led. Maurer von Dorferdori, B.-M. Bamberg I, als Zeuge (C 400).

Fürth 1315 1902. K. Staatsanwalt.
4275. **Rubischel** Josef, led. Fabrikarbeiter von Fürstenbut, Bez.-G. Prachatitz, Böhmen, geb. 13.11 in Kollnberg, Gde. Fürstenstein, N.-G. Pölla, weg. Körperverl. (131 B).

Reggenndorf 1715 1902. K. Staatsanwalt.
4276. **Kauf** Franziska, led. Hausiererin u. Gergen, B.-M. Bilsbiburg, geb. 2.11.84 in B. B.-M. Landsbut, weg. Diebstahls (252);

4277. **Klostermeier** Karl, led. Metzger u. Tagelöhner von Arth, B.-M. Landsbut, geb. 15.2.71 in Niederviehdach, B.-M. Dingolfing, weg. Betrügn (202).

Dingolfing 1315 1902. Amtsanwalt.
4278. **Reich** Georg, verw. Korbmacher u. Mauding, B.-M. Ingolstadt, geb. 7.11.55 in Saffron, N.-G. Neuburg a/D., weg. Diebstahls (B 21).

Eichstätt 1415 1902. K. Staatsanwalt.

Wider rufe.

1900: 6482.

1901: 3240. 6552. 8600. 10128. 10253. 12

1902: 1552. 2965. 3198. 3221. 3231. 3335. 3504. 3715. 3718.

Alphabetische Recapitulation der Namen.

| | | | | | | | |
|---------------------------|------|--------------------------|------|----------------------------------|------|-------------------------|--|
| Angermaler Franz . . . | 4226 | Grinwald Sebastian . . . | 4228 | Klostermeier Karl . . . | 4277 | Och Susanna . . . | |
| Arnold Paul . . . | 4254 | Groß Karl . . . | 4260 | Kolmeier (Kollmeier) Georg . . . | 4219 | Rabusier Josef . . . | |
| Auer Michael . . . | 4235 | Guth Hermann . . . | 4217 | Kreis Benedikt . . . | 4247 | Reich Georg . . . | |
| Bentel Wilhelm . . . | 4265 | Gut Wilhelm . . . | 4244 | Rubischel Josef . . . | 4275 | Schäfer Heinrich . . . | |
| Blumauer Ferdinand . . . | 4259 | Hail Gustav . . . | 4256 | Sasse Sebastian . . . | 4267 | Schönhammer Alois . . . | |
| Christl Katharina . . . | 4237 | Heiligenleger Ferd. . . | 4258 | Schäfer Heinrich . . . | 4271 | Schöle Leonhard . . . | |
| Christl Hermann . . . | 4208 | Helbig Andreas . . . | 4245 | Verdermann Josef . . . | 4271 | Schmitt Thomas . . . | |
| Dums Kosmas . . . | 4219 | Herbst Lorenz . . . | 4262 | Veit Ludwig . . . | 4234 | Sragis Jakob . . . | |
| Eisenmann Karollina . . . | 4210 | Hiemer Anna . . . | 4264 | Röwenlohn Karl . . . | 4270 | Strager Karl . . . | |
| Eiegruber Georg . . . | 4236 | Hutter Mathias . . . | 4231 | Rindner Johann . . . | 4268 | Wagner Johann . . . | |
| Edl Anna Maria . . . | 4242 | Jörg Anton . . . | 4239 | Louis Karl . . . | 4248 | Walbrunn Ludwig . . . | |
| Edl Karl . . . | 4241 | Jrnkötter Anna . . . | 4240 | Wangeng Peter Lorenz . . . | 4228 | Wäßling Max . . . | |
| Ewert Anton . . . | 4211 | Kastner Christof . . . | 4265 | Warcher Josef . . . | 4249 | Winzinger Anna . . . | |
| Fischer Gustav . . . | 4261 | Kauf Franziska . . . | 4276 | Wand Franz . . . | 4251 | Wirtl Josef . . . | |
| Finklerer Josef . . . | 4243 | Keller Michael . . . | 4266 | Wibel Georg . . . | 4215 | Wellerer Maria . . . | |
| Fischer Johann . . . | 4214 | Kempfer Eugen . . . | 4269 | Wibel Regina . . . | 4215 | | |
| Faber Wladislaw . . . | 4280 | Kening Martin . . . | 4220 | Wabler Anton . . . | 4252 | | |
| Greul Georg . . . | 4263 | Klarmann Georg . . . | 4274 | Ragel Philipp . . . | 4216 | | |



Herausgegeben von der k. Polizei-Direktion München.

Gerichtliche Haftbefehle.

Die bezeichneten Personen sind an die verfolgenden Behörden — Militär-Arrestanten an die k. Militärbehörde (Bezirks-Commandos ausgeschlossen) — abzuliefern, wenn nicht ausdrücklich andere Bestimmung getroffen ist.

279. **Beric** Anton, led. Tagelöhner von Alltad (Loka Loka), Bez.-Ger. Bischoflad (Kofka Loka), Bez.-G. Kraimburg (Kraun), Krain, geb. dort 25.12.82, Sohn des Jakob B. u. der Maria Ingnovie, u

280. **Benedict** Peter, led. Tagelöhner, geb. 20.3.75 u. Ehrengruben (Cerngroh), Gde. Alltad, Bez.-Ger. Bischoflad, Sohn des Marius B. (beide groß, stark gebaut; grüne Hüte, grüne Westen, sonst grau gekleidet), beide weg. Verbr. des Betrugs z. Sch. der Helene Matnik in Tersein (Trzin), Bez.-G. Stein (Lamnik) in Krain. Anber abzuliefern (IV 44245).

Dregenz (Worarlberg) 1645 1902.

R. I. Bezirks-Gericht Abt. IV.

281. **Christen** Gottlieb, Welter, geb. 24. oder 10.6. in Büren, Gde. Stans, Kant. Unterwalden, Schweiz (1,78 m, gebrüngerer Körperbau, Haare, Augenbrauen u. kleiner Vollbart schwarz, braune Haare, längliches Gesicht, gesunde Gesichtsfarbe, tiefe Stirn, lange etwas gebogene Nase, gesunde Zähne, rundes Kinn, Narbe am rechten Ellenbogen über dem linken Auge), weg. Diebstahl u. Betrugs inhaftung u. Trahnmacht erbeten, worauf Verurteilung wegen Zulieferung erfolgen wird (30668 II 827).

R a n n b e i m (Baden) 1545 1902.

Gr. Staatsanwalt.

282. **Dier** Martin, led. Müller von Brebringen, A. Schwabmünchen, geb. dort 26.10.71, weg. Hausverbruchs u. a. auf Anord. des k. A.-G. Augsburg. Einl.-Ort: nächstes A.-G. (A 265).

A u g s b u r g 1545 1902. N. Staatsanwalt.

283. **Gschmüller** Peter, verw. Maurer von Niederfischen, A.-G. Neumarkt a/Noth, B.-A. Mühldorf, dort 6.8.68, weg. Diebstahl auf Anord. des A.-G. Mühldorf. Einl.-Ort: nächstes A.-G. (A 420).

T r a u n s t e i n 1545 1902. N. Staatsanwalt.

284. **Frins** Josef, verb. Tagelöhner von Aicha, G. Mitterfels, B.-A. Bogen, geb. 8.2.65 in Gub. u. Agendorf, A.-G. Straubing, weg. Diebstahl;

285. **Haab** Josef, Tagelöhnersohn von Agendorf, A. Straubing, geb. 6.2.86 in Falkenfels, A.-G. Mitterfels, B.-A. Bogen, weg. Diebstahl;

286. **Haab** Katharina, geb. Frins, Tagelöhners- u. von Agendorf, geb. 20.12.62 in Falkenfels, weg. Bestiftung zum Diebstahl, sämtliche auf Anord. des A.-G. Mitterfels. Einl.-Ort: hies. Vdg.-Gef. (IV 683).

S t r a u b i n g 1545 1902. N. Staatsanwalt.

4287. **Fischer** Wilhelm*, led. Kammerfraber, geb. 21.7.81 in Ravensburg, Bärtl (mittelgroß, frisch-geschmittenes kurzes schwarzes Haar, leichter schwarzer Schnurrbart, Kräfte-Mußschlag an den Händen, am Unterleib u. Hüften; trägt vermul. grauen Anzug u. Holzschuhe, die er aus dem Krankenbette mitgenommen hat), weg. Diebstahl i. R. Fischer, gegen welchen von verschiedenen Gerichten Haftbefehle vorliegen, ist in der Nacht vom 15.11.6.5.1902 aus der Arrestzelle des Krankenbausees in Oberndorf a/N. ausgebrochen u. flüchtig geegaugen. Eneergische Jagdung erbeten. Vorsicht bei Einlieferung!

Einl.-Ort: hies. A.-G.-Gef.

O b e r n d o r f a. R. (Bärtl.) 1745 1902.

N. Amtsgericht.

*) Zul. 574195 (1902).

4288. **Gebelle** Wilhelm, led. Sägefeiler von Wildpoldsried, A.-G. Kempen, geb. 24.2.73 in Biggensbach, A.-G. Kempen, weg. Betrugs i. R. auf Anord. des k. A.-G. Tegernsee (F 297);

4289. **Geizner** Johann, Bahnarbeiter, geb. 1.2.60 (oder 61) in Ebnath, A.-G. Kemnath, weg. Körperverf. auf Anord. des k. A.-G. Starnberg (F 307). Einl.-Ort i. beide: hies. Gef. an der Waaderstr.

M ü n c h e n 11 1645 1902. N. Staatsanwalt.

4290. **Graf** Georg, led. Maurer von Straubing, geb. dort 9.4.75, weg. Bedrohung u. a. auf Anord. des k. A.-G. Weichtach. Einl.-Ort: hies. Vdg.-Gef. (C 364).

D e g g e n d o r f 1545 1902. N. Staatsanwalt.

4291. **Grüner** Albert, Kanjuwanslehling von Ulm (16 J., 1,65 m, kräftige Gestalt, volles bleiches Gesicht, dunkelblonde Haare, schießt auf einem Auge; grüner weicher Filzhut, hellgrau carrierte Toppe u. Weste, dunkelgestreifte Hoje, neue Zugstiefel) u.

4292. **Gverle** Alfens, Hausknecht von Ulm (18 J., 1,48 -1,50 m, mager, gesundes Aussehen, dunkelblonde Haare; grünlicher abgetragener Toppenanzug, gut erhaltene Zugstiefel), weg. Unterschlagung bezw. Heblerei. Einl.-Ort: hies. A.-G.-Gef.

U l m (Bärtl.) 1445 1902. N. Amtsgericht.

4293. **Mosöbräu** Josef*, led. Metzger von Trüstem, B.-A. Pfarrkirchen, geb. 1.2.65 in Ering, A.-G. Simbach, B.-A. Pfarrkirchen, weg. Betrugs auf Anord. des k. A.-G. München II (895).

M ü n c h e n 11 1445 1902. N. Staatsanwalt.

*) Zul. 483717 (1901).

4294. **Sahn** Melchior, led. Tagelöhner von Ellerbach, A.-G. Dillingen, geb. dort 26.8.79, weg. Verbr. des Diebstahls auf Anord. des k. Vdg. Neuburg a/D., wohin abzuliefern (C 67).

Neuburg a/D. 1645 1902. K. Staatsanwalt.

4295. **Willinger** Vinz, led. Buchhalter von Unterhofenried, A.-G. Hahjurt, geb. 22.12.77, weg. Erpreßung, Betrugs u. a. auf Anord. des k. A.-G. München I. Einl.-Ort: hief. Gef. am Anger (IX 351).

München I 1745 1902. K. Staatsanwalt.

4296. **Vista** Franz, Schlosser von Wittow, Ger.-Bez. Blowitz, Bez.-G. Bissen, geb. 25.2.79 in Lieben (1,82 m, schwach gebaut, rundes sommergrünes Gesicht, braune Haare, hohe Stirn, braune Augenbrauen, absteigende Ohren, gerade Nase, zur Rechten kleines blondes Schnurrbüschchen, Anflug von dunklem Fleck, gewöhnlicher Mund, gesunde Zähne, aufgeworfene Unterlippe, süßes Kinn, unterhalb des Kinnes eine braune sog. Linse, spricht deutsch u. böhmisch; schwarzer breitkrempiger Filzbut, dunkler bis zu den Knien reichender Leberzieher, bläuliche Hofe mit hellen Streichen, auffällig gelbe Schmirichube mit Gummirollen; trägt eine braune Segelstulftasche), weg. Verbr. des Diebstahls, begangen am 29.4.1902 z. Schw. der Helene Krözla in Eger. Vista gibt sich als Ingenieur u. Reisender in der Glaswarenbranche aus, legt sich falsche Namen, hauptsächlich den Namen „Josef Bernkain aus Budweis“ bei, tritt sehr elegant auf u. logiert sich gerne in kleinen Gasthäusern in Orten nahe einer Stadt ein, von wo aus er seine Streifzüge nach weiteren Orten wie Dresden, Prag u. s. unternimmt u. die gestohlenen Sachen an den Mann bringt. Anber abzuliefern (Vr. 230428).

Eger (Böhmen) 1645 1902.

K. k. Kreisgericht. Abt. V.

4297. **Saßar** Ludwig (angebl.), Schreiner, geb. 16.5.50 in Boja (vermutl. Raja. Ann. d. Red.),

Würgburg 1645 1902.

K. Staatsanwalt.

4300. **Böhmer** Karl, led. Schlosser von Schwand, geb. 29.82 in Eger; Urt. v. 12.9 1901; weg. Körperverl. u. a. 3 Mte. u. 8 Tage Haft. Einl.-Ort: nächstes Vdg.-Gef. Nürnberg 1645 1902.

K. Staatsanwalt.

4301. **Reumerk** Eugen, led. Tagner u. Anbenhanfen, B.-A. Zweibrücken; geb. dort 8.3. Urt. v. 16.4.1902; weg. Mordg. u. a. 3 Mte. u. 8 Tage Haft. Einl.-Ort: nächstes Vdg.-Gef. (94).

Zweibrücken 1645 1902. K. Staatsanwalt.

4302. **Schröbl** Josef, led. Maurer von Buchhof, geb. 22.7.75 in München; Urt. v. 26.2.1902; weg. Mehrerei 3 Mte. Gef. Einl.-Ort: nächstes Vdg.-Gef. Straßvollstr.-Gef. (B 155).

München I 1645 1902. K. Staatsanwalt.

Ausforschungen.

4303. **(Haub.)** Am Pfingstmontag 19.5.1902 nachmitt. gegen 4 Uhr wurde zwischen dem Weiler Balkham, Gde. Glonn, u. dem Kirchdorf Alt-Münster, Gde. Egmating, A.-G. Ebersberg (ungef. 25 Kilomet. südsüdl. von München), der Austraßbauer Josef Steinacker von Leberloh überfallen, mittels eines Krigels niedergeschlagen u. seiner Barchaft (280 M. in Doppelkronen, 50 G.-M. in Kronen, 15-18 M. in Silber), ferner eines sog. Rüsteltalers, eines Portemonnaies aus rotem Nichteulerer mit weißem Beschlag, einer alten Taschenuhr nebst schwerer silberner Kette (aus länglichen Gliedern, in welchen sich je ein Kreuzchen befindet), mit Uhrschlüssel, 1 sog. Frauen-Hwanziger u. 1 kleinen silb. Löwen als Anhänger, beraubt. Täter schlant u. grau gekleidet (D 380).

München II 2045 1902. K. Staatsanwalt.

4304. **Mittels Einbruch** wurden in der Nacht vom 18./19.4.1902 aus der Villa des Privatiers Gaggfätter in Oberstausen, A.-G. Zinnenstadt, B.-A. Sontbojen, entwendet: 1 älterer brauner Havelock, 1 brauner u. 1 älterer grünlicher Cheviot-Anzug, an den Rodfragen mit der Firma „Vries u. Schiefer, Straßburg i/C.“ gezeichnet, mehrere andere Kleidungsstücke, 1 Wederuhr aus Nidel, 1 Offiziers-

Ungarn (ungef. 50 J., ungef. 1,72 m, bager, bleiche längl. Gesicht, dunkelblonde, etwas gewellte u. m. Braun vermischte Haare, ebenfölicher Schnurrbart, der linke Fuß etwas kürzer; dunkle Kleidung), weg. Diebstahls auf Anord. des k. A.-G. Zinnenstadt. Einl.-Ort: hief. A.-G.-Gef. (B 155). Kempten 1545 1902. K. Staatsanwalt.

4298. **Schmitt** Julius, Handlungsgeselle, a. 13.4.78 in Straßburg i. E. (24 J., ungef. 1,65 m, schlant, blondes Schnurrbüschchen; schwarzer weicher Filzbut, gewöhnl. dunkler Anzug), weg. Verbr. Verhaftung u. Drahtnachricht, worauf Verhaftung wegen Zulieferung erfolgen wird (31295. A 12). Mannheim (Baden) 1745 1902.

K. Staatsanwalt.

Zum Strafvollzuge sind zu verhaften:

4299. **Baurisch** Max, led. Bäcker von Marthberg, A.-G. Windsheim, B.-A. Uffenheim, geb. dort 6.10. Urt. v. 24.4.1902; weg. Körperverl. u. a. 2 Mte. u. 8 Tage Haft. Einl.-Ort: nächstes Vdg.-Gef. Nürnberg 1645 1902.

K. Staatsanwalt.

4300. **Böhmer** Karl, led. Schlosser von Schwand, geb. 29.82 in Eger; Urt. v. 12.9 1901; weg. Körperverl. u. a. 3 Mte. u. 8 Tage Haft. Einl.-Ort: nächstes Vdg.-Gef. (329401).

Würgburg 1645 1902. K. Staatsanwalt.

4301. **Reumerk** Eugen, led. Tagner u. Anbenhanfen, B.-A. Zweibrücken; geb. dort 8.3. Urt. v. 16.4.1902; weg. Mordg. u. a. 3 Mte. u. 8 Tage Haft. Einl.-Ort: nächstes Vdg.-Gef. (94).

Zweibrücken 1645 1902. K. Staatsanwalt.

4302. **Schröbl** Josef, led. Maurer von Buchhof, geb. 22.7.75 in München; Urt. v. 26.2.1902; weg. Mehrerei 3 Mte. Gef. Einl.-Ort: nächstes Vdg.-Gef. Straßvollstr.-Gef. (B 155).

München I 1645 1902. K. Staatsanwalt.

Armeerevolver, System Mauser, nebst braunleder Tasche, 1 Paar Bergschuhe, u. 6 Flaschen Gläser-Wein (B 379).

Kempten 1445 1902. K. Staatsanwalt.

4305. **Einbruch** bei Geflügelhändler Rommeltungen. Die Ausforschung in b. C.-A.-M. Nr. 51 Biff. 3724 wird dahin berichtigt, daß sechs Zinscheine entwendet wurden: Die am 1.3.02 fall. Zinscheine des bayer. Eisenbahnlebens Sr. 34030, Nr. 34031 u. Nr. 34034 zu je 8 M. u. 7 der am 1.4.02 fällige Zinschein des bayer. Eisenbahnlebens Ser. 588 Nr. 146915 zu 3 M. 50 P. die am 1.4.02 fälligen Zinscheine der Bayer. Hypothekbank Ser. XXVI. Lit. C Nr. 9 Nr. 07058 u. Nr. 064431 zu je 8 M. 75 P. (A 1).

Mugsburg 1745 1902. K. Unt.-Richter.

4306. **Gestohlen** wurden am 3.5.1902 der Wittwe Maria Stetter in Nieggerding, Gde. Berg, A.-G. Hengersberg, B.-A. Deggenorf: 1 Damenuhrette mit kurzen breiten Gliedern u. 1 Anhängelapfel, eine aufgesprungene stachelige Kette mit braunem Stein darstellend, 1 gold. Perretette, Schlangenform, mit gold. Kapfel u. Graphie einer alten Person, 1 silb. Eul.-Uhr, Goldreifen, 1 silb. Uhrlette mit starken gebre-

Wiedern, 1 silb. Rosenkranz, 2 silb., 12-14 gängige Goldketten mit gelben Schließen, wovon eine mit Steinen besetzt, 1 gold. gelederteter vierreihiger Armreif mit Granaten, 1 gold. Armreif mit Amethysten u. dazu passende gold. Brosche mit einem X in der Mitte aus Amethysten, 1 gold. Halskette mit Smaragden, 1 dreigängige silb. Halskette, 1 gold. Brosche mit blauen Steinen, 1 Paar gold. Ohrringe mit blauen Steinen u. Perlen u. 3 alte Frauentaler (S. 406).

Peggendorf 1945 1902. R. Staatsanwalt.

4307. (Vermisst.) **Kimmel** Maria, led. Dienstmagd von Heugrumbach, A.-G. Arnstein, B.-A. Karlsruhe, Unterfranken, geb. 9.2.80, Tochter des Polizeimeisters Kimmel in Heugrumbach (1,68-1,70 m, Haut kräftig gebaut, gesundes Aussehen, längliches Gesicht, schwarze Augen, dunkelblonde Augenbrauen, vollkommene Vorderzähne; ohne besondere Kennzeichen), zuletzt bei dem Kaufmann Leo Kallmann in Frankfurt a/M. in Stellung, ist seit 25.2.1901 spurlos verschwunden u. konnte trotz der sorgfältigsten Ermittlungen nicht ausfindig gemacht werden. Sachliche Mitteilungen anher od. an das k. Polizeipräsidium Frankfurt a/M. erbeten (1144). Karlsruhe 24/3 1902. R. Bezirksamt.

4308. **Fahrrad** „Opel Nr. 10“ (fast neu, schwarz emaillierter Rahmen, linker Korkgriff an der Lenkstange) wurde am 10. Mai 1902 nachmittags gegen 2 Uhr in Kissingen gestohlen. Verdächtig ein dunkler Mann mit meliertem Vollbart, dunklem Hut u. grauem Anzug, welcher mit dem Rade gegen 6 Uhr zu fuhr (A 319). Schweinfurt 15/5 1902. R. Staatsanwalt.

4309. **Fahrrad** „Hildebrand“ (fast neu, schwarzer Rahmen, schwarze Felgen, abwärts gebogene Lenkstange mit Korkgriffen, an welchen schilfrotenähnliche Gummieinlagen, Lederbügel 84-86) wurde am 11.5.1902 in Maiszant, Gde. Blatter, A.-G. Regensburg II, gestohlen (C 410). Regensburg 14/5 1902. R. Staatsanwalt.

4310. **Hofketter** Johann Evang, geb. 5.12.81 in Grotting, als unsicherer Dienstpflichtiger (228/81). Wittling 15/5 1902. Civ.-Vorfigender.

4311. **Zetter** Eva, Dirne von Weilheim (30 bis 32, mittelgroß, dunkelblonde Haare; gut gelehrt, schwarzer Hut mit weißem Schleier, blauschwarzer Mägen, rotcarrierte Bluse), u. deren Zubehälter, der angeblich

4312. **Stein** Ernst, Kaufmann von Altena (40 bis 43 J., gut mittelgroß, dunkelblonde etwas graue Haare mit kleiner Glatze, grau melierter Schnurrbart, etwas Brennbärtchen, macht den Eindruck eines Geschäftstreibenden, trägt ein vieredriges längliches schwarzes Muffelstöffchen bei sich, gibt an, er reise von Wesseln u. Märkten umher) haben vom 6.17.5 1902 an der Wirtschaft „zum Engel“ in Herberlingen, Gde. A.-G. Saugau, übernachtet. In der gleichen Nacht wurde in dieser Wirtschaft eine silb. Cylinderschloß mit Goldreifen, Schlüsselanzug u. der Nr. 679 i. B. v. 18 A., sowie ein braunledernes Portemonnaie mit Berier-Schloß, enthaltend 1 Rehmarschuld, 4 Einmarschuld u. etwas Kleingeld, gestohlen. Der Tat verdächtig sind die Zetter u. der Stein, welche am 7. Mai mit Rückfahrkarten nach

Sigmaringen gefahren sind. Es wird ersucht, die Verdächtigen bei Betreten festzunehmen u. dem nächsten Amtsgerichte vorzuführen (1331).

Ravensburg (Württ.) 15/5 1902. R. Staatsanwalt.

4313. **Rüberle** Josef, Zimmermann, ca. 40 J., geb. in Ingendorf, weg. Diebstahls. Im Falle der Festnahme telegraphische Nachricht erbeten. Leutkirch (Württ.) 15/5 1902. Amtsanwalt für Wangen.

*) Zbl. 534094 (1901).

Um Ermittlung und Bekanntgabe des Aufenthalts nachbezeichneter Personen wird ersucht:

4314. **Röfle** Kaspar, verm. Maler u. Tagelöhner von Streitheim, B.-A. Zusmarshausen, geb. 4.1.78 in Wertee, B.-A. Augsburg, weg. Betrugs (1262). Augsburg 15/5 1902. Amtsanwalt (Stadt).

4315. **Rejnicel** Josef, led. Zimmermann von Alt-Bosnjak (Stary Postekov), Bez.-G. Taus (Domazlice), Böhmen, geb. dort 19.3.79, weg. Diebstahls (C 2186).

Nürnberg 13/5 1902. Amtsanwalt (Stadt).

4316. **Sandri** Giuseppe, led. Erdarbeiter von Bassano, Prov. Vicenza, Italien, geb. dort 13.10.83, weg. Diebstahlsversuchs (A II 22).

Kempten 15/5 1902. Amtsanwalt (Land).

4317. **Schambach** Elise, Dienstmagd von Friedrichshofen, A.-G. Ingolstadt, geb. 9.11.78 (1,65 m, Haare u. Gesichtsfarbe braun, Zahnreihe vorn oben, spricht deutsch u. italienisch), weg. Diebstahls (XIV 232). München I 14/5 1902. R. Staatsanwalt.

4318. **Schirra** Jakob, 30 J., verh. Musiker von Ramstein, A.-G. Landstuhl, B.-A. Homburg, als Zeuge (182).

Füssen 13/5 1902. Amtsanwalt.

4319. **Stelzer** Michael, led. Tagelöhner, geb. 3.6.76 in Ottershausen, A.-G. Dachau, weg. Betrugs (389). Dachau 15/5 1902. Amtsanwalt.

4320. **Strofer** Josef, Käufer von Tapfheim, A.-G. Höchstädt a/Donau, B.-A. Dillingen, weg. Diebstahls (verübt am 30.4.1902 im Gewerkschaftshaus in Stuttgart). Derselbe ist anzufordern, bei Verhaftung stichbrieflicher Verfolgung seinen Aufenthalt anher anzuzeigen (D S 772 a).

Stuttgart (Württ.) 12/5 1902. R. Staatsanwalt.

4321. **Szill** Mikolau (Miklós), led. Versicherungs-Agent von Debretzen (Debretzin), Ungarn, geb. 15.9.75 in Szill, Komitat Somogy, Ungarn, weg. Betrugs (XI 425).

München I 14/5 1902. R. Staatsanwalt.

4322. **Waller** Georg, led. Dienstknecht u. Wasserbauarbeiter von Kobrenfels, B.-A. Neuburg a.D., geb. dort 28.3.68 (F 2383).

4323. **Wintler** Maria, led. Laduerin u. Wäscherin von Viberach, B.-A. Wertingen, geb. dort 24.2.52 (F 2346), beide weg. Unterschlagung.

München I 16/5 1902. Amtsanwalt.

4324. **Zimmerer** Johann, led. Eisenbahnarbeiter, geb. 29.9.77 in Fuhrmannsreuth, Gde. Brand, A.-G. Kemnath, weg. Körperverletzung (162).

Münchenberg 15/5 1902. Amtsanwalt.

4325. **Videl** Andreas, led. Käufer von Naggal, Bez.-G. Bludenz, Vorarlberg, geb. dort 8.8.36, als Zunge i. S. Hoch Joh. Georg, weg. Verbr. der Brandlegung (49|237).
Dornbirn (Vorarlberg) 16|5 1902.

R. N. Bezirksgericht. Abt. III.
4326. **Weber** Sigured, led. Schlosser von Hamburg, geb. dort 23.10.83, weg. Diebstahls (W 176|01).
Weissenburg a/S. 15|5 1902. Amtsanwalt.

4327. **Hertle** Ida, led. Kellnerin u. Dienstmagd von Laub, B.-M. Nördlingen, geb. dort 13.2.72, weg. Betrugs (IV 428);

4328. **Wagner** Ferdinand, led. Former von Hofflichen, B.-G. Nohrbach, Oberösterreich, geb. 18.10.76 in Seibersdorf, B.-G. Wiener-Neustadt, Niederösterreich, weg. Körperverletzung (IV 265);

4329. **Prant** Maria*, 19 J., led. Büglerin von Trochtesingen, D.-M. Keresheim, als Zeugin (XI 206).
München I 17|5 1902. R. Staatsanwalt.

*) Bul. 56|4133 (1902).

4330. **Röhrich** Georg, led. Tagelöhner von Landau a/Rh., geb. 21.3.85 in Freising, weg. Diebstahlsverfuchts (C 2193).

München I 17|5 1902. Amtsanwalt.
4331. **Kobles** Josef*, led. Sattler von Staffelfeld, geb. dort 14.7.69, weg. Betrugs (B 1743).

München I 17|5 1902. Amtsanwalt (Stadt).

*) Bul. 41|3020 (1902).

4332. **Meier** Josef, led. Korbflechter von Maltersdorf, geb. dort 9.4.69, weg. Diebstahls (C 411).
Regensburg 14|5 1902. R. Staatsanwalt.

4333. **Rittoni** Giovanni, led. Ziegelafforbant von Vnja, Prov. Udine, Italien, geb. dort 1.5.71, weg. Betrugs (C 224).

Memmingen 15|5 1902. R. Staatsanwalt.

4334. **Rösch** Karl*, led. Glasmacher von Firlst, Stand, Bez.-Ger. Neubel, Bez.-G. Graßlich, Bohmen, geb. dort 23.5.75, weg. Körperverl. (B 524).

Weiden 17|5 1902. R. Staatsanwalt.

*) Bul. 53|3854 (1902).

4335. **Sermüller** Max, Bräugehilfe von Augsb., als Zeuge.

Augsburg 15|5 1902. R. Unt.-Richter.

4336. **Valenta** Magdalena, verb. Fabrikarbeiterin von Klum, Böhmen, geb. 1858 in St. Egid, Bez. St. Pölten, Niederösterreich, als Zeugin (IV 979).
Landshut 15|5 1902. R. Staatsanwalt.

4337. **Voegl** Marie, gesch. Mauererfrau von Pichtenau, A.-G. Heilsbrunn, B.-M. Ansbach, geb. dort 31.7.55, als Zeugin (C 6322).

München I 17|5 1902. Amtsanwalt (Stadt).

4338. **Wild** Otto, led. Tagelöhner von Oberbach, geb. 21.1.70 in München, als Zeuge (489|95).
München II 15|5 1902. Amtsanwalt.

4339. **Kolnauer** Franziska, Kellnerin von B. am Rain, B.-M. Würzburg, als Zeugin.

Würzburg 18|5 1902. R. Unt.-Richter.

4340. **Schubertshann** Maria, led. Fabrikarbeiterin von Mainburg, geb. dort 7.5.78, als Zeugin (1002).
Landshut 22|5 1902. R. Staatsanwalt.

4341. **Härber** Josef, led. Tagelöhner von Hainberg, A.-G. Wepferscheid, geb. dort 19.1.71, weg. Diebstahls u. a. (C 419).

Regensburg 16|5 1902. R. Staatsanwalt.

4342. **Ferrazza** Giuseppe (Josef), led. Scherenschleifer, geb. 19.3.85 in Bozenau, Bez.-G. Trient, Südtirol, weg. Diebstahls u. a. (A 797).

Fürth 17|5 1902. Amtsanwalt (Stadt).

Widerrufe.

1897: 3597. 8441.

1899: 516 12109.

1901: 2563. 2637. 4054. 4971. 6616. 7980. 8584. 9419. 10464. 12117. 12427.

1902: 185. 659. 904. 1354. 1364. 1731. 1851. 1885. 2237. 2591. 2849. 3047. 3114.

3178. 3285. 3347. 3426. 3493. 3494. 3590. 3619. 3677. 3733. 3773. 3797. 3850.

3887. 3952. 4034. 4095. 4097.

1898: 894. 9862

1900: 11822.

Alphabetische Recapitulation der Namen.

| | | | | | | | |
|-------------------------|------|-----------------------------|------|---------------------------|------|-------------------------|--|
| Baureiß Mar . . . | 4299 | Gragl Georg . . . | 4290 | Woodbräu Josef . . . | 4293 | Sermüller Max . . . | |
| Böhmer Karl . . . | 4300 | Grüner Albert . . . | 4291 | Riberle Josef . . . | 4313 | Stein Ernst . . . | |
| Bombicci Peter . . . | 4280 | Hahn Melchior . . . | 4294 | Prant Maria . . . | 4322 | Stelzer Michael . . . | |
| Bernstein Josef . . . | 4296 | Hertle Ida . . . | 4327 | Kaas Josef . . . | 4285 | Stelzner Johann . . . | |
| Berčić Anton i . . . | 4279 | Hoffstetter Joh. Evang. . . | 4310 | Kaas Katharina . . . | 4286 | Strayer Josef . . . | |
| Videl Andreas . . . | 4325 | Jetter Ida . . . | 4311 | Rösch Karl . . . | 4334 | Süll Nikolaus . . . | |
| Christen Gottlieb . . . | 4281 | Röhrich Georg . . . | 4330 | Röfle Kaspar . . . | 4314 | Valenta Magdalena . . . | |
| Dirr Martin . . . | 4282 | Rennerflecht Eugen . . . | 4301 | Rosenek Josef . . . | 4315 | Voegl Marie . . . | |
| Gebele Alfons . . . | 4292 | Rimmel Maria . . . | 4307 | Kolnauer Franziska . . . | 4339 | Waller Georg . . . | |
| Gismüller Peter . . . | 4283 | Kobles Josef . . . | 4331 | Sandri Giuseppe . . . | 4316 | Weber Sigured . . . | |
| Ferrazza Giuseppe . . . | 4342 | Sabar Ludwig . . . | 4297 | Schambach Elise . . . | 4317 | Wild Otto . . . | |
| Härber Josef . . . | 4341 | Vista Franz . . . | 4296 | Schirra Jakob . . . | 4318 | Willingner Ernst . . . | |
| Hilcher Wilhelm . . . | 4287 | Wagner Ferdinand . . . | 4328 | Schmitt Julius . . . | 4298 | Wintler Maria . . . | |
| Krins Josef . . . | 4284 | Meier Josef . . . | 4332 | Schröbl Josef . . . | 4302 | Zimmerer Johann . . . | |
| Gebele Wilhelm . . . | 4283 | Rittoni Giovanni . . . | 4333 | Schubertshann Maria . . . | 4340 | | |



Bayer. Central-Polizei-Blatt.

Herausgegeben von der k. Polizei-Direktion München.



4343. **Einsheimer** Adolf (neben abgebildet), Fabrikant in Worms, geb. 28.3.56 in Bürstadt, Kreis Bensheim in Hessen (ungefähr 1,70 m, unterseht, schwarzes glattgescheiteltes Haar, schwarzer Schnurr- u. Spitzbart) hat sich der Fälschung von Wechseln in Höhe von ungef. 200 000 Mark schuldig gemacht u. ist flüchtig. Gegen Einsheimer ist vom Gr. Amtsgericht Worms Haftbefehl erlassen.

Worms (Hessen) 21/5 1902. Polizei-Verwaltung.

Gerichtliche Haftbefehle.

benannten Personen sind an die verfolgenden Behörden — **Militär-Arrestanten an die Militärbehörde (Bezirks-Commandos ausgeschloffen)** — abzuliefern, wenn nicht ausdrücklich andere Bestimmung getroffen ist.

4344. **Bauer** Adam, verb. Schuhmacher von Kitzingen, geb. dort 16.6.61, weg. auf Anord. des k. A.-G. Kitzingen, wohin abzuliefern (124).

4345. **Riffing** Anna, led. Kellnerin von Bückeburg, geb. 17.7.79 in Augsburg, wegen Diebst. (A 373).

4346. **Riffing** Anna, led. Kellnerin von Bückeburg, geb. 17.7.79 in Augsburg, wegen Diebst. (A 373).

4347. **Ruffing** Anna, led. Kellnerin von Bückeburg, geb. 17.7.79 in Augsburg, wegen Diebst. (A 373).

4348. **Ruffing** Anna, led. Kellnerin von Bückeburg, geb. 17.7.79 in Augsburg, wegen Diebst. (A 373).

4349. **Ruffing** Anna, led. Kellnerin von Bückeburg, geb. 17.7.79 in Augsburg, wegen Diebst. (A 373).

4350. **Ruffing** Anna, led. Kellnerin von Bückeburg, geb. 17.7.79 in Augsburg, wegen Diebst. (A 373).

4351. **Ruffing** Anna, led. Kellnerin von Bückeburg, geb. 17.7.79 in Augsburg, wegen Diebst. (A 373).

4352. **Ruffing** Anna, led. Kellnerin von Bückeburg, geb. 17.7.79 in Augsburg, wegen Diebst. (A 373).

4353. **Ruffing** Anna, led. Kellnerin von Bückeburg, geb. 17.7.79 in Augsburg, wegen Diebst. (A 373).

4354. **Ruffing** Anna, led. Kellnerin von Bückeburg, geb. 17.7.79 in Augsburg, wegen Diebst. (A 373).

4355. **Ruffing** Anna, led. Kellnerin von Bückeburg, geb. 17.7.79 in Augsburg, wegen Diebst. (A 373).

4356. **Ruffing** Anna, led. Kellnerin von Bückeburg, geb. 17.7.79 in Augsburg, wegen Diebst. (A 373).

4357. **Ruffing** Anna, led. Kellnerin von Bückeburg, geb. 17.7.79 in Augsburg, wegen Diebst. (A 373).

4358. **Ruffing** Anna, led. Kellnerin von Bückeburg, geb. 17.7.79 in Augsburg, wegen Diebst. (A 373).

4359. **Ruffing** Anna, led. Kellnerin von Bückeburg, geb. 17.7.79 in Augsburg, wegen Diebst. (A 373).

4360. **Ruffing** Anna, led. Kellnerin von Bückeburg, geb. 17.7.79 in Augsburg, wegen Diebst. (A 373).

4349. **Rupp** Thomas*, Schneider, geb. 13.5.56 in Adlbach, A.-G. Kottenburg N. O., weg. Unterschlagung auf Anord. des k. A.-G. Freising, wohin abzuliefern (B 238).

4350. **Rupp** Thomas*, Schneider, geb. 13.5.56 in Adlbach, A.-G. Kottenburg N. O., weg. Unterschlagung auf Anord. des k. A.-G. Freising, wohin abzuliefern (B 238).

4351. **Rupp** Thomas*, Schneider, geb. 13.5.56 in Adlbach, A.-G. Kottenburg N. O., weg. Unterschlagung auf Anord. des k. A.-G. Freising, wohin abzuliefern (B 238).

4352. **Rupp** Thomas*, Schneider, geb. 13.5.56 in Adlbach, A.-G. Kottenburg N. O., weg. Unterschlagung auf Anord. des k. A.-G. Freising, wohin abzuliefern (B 238).

4353. **Rupp** Thomas*, Schneider, geb. 13.5.56 in Adlbach, A.-G. Kottenburg N. O., weg. Unterschlagung auf Anord. des k. A.-G. Freising, wohin abzuliefern (B 238).

4354. **Rupp** Thomas*, Schneider, geb. 13.5.56 in Adlbach, A.-G. Kottenburg N. O., weg. Unterschlagung auf Anord. des k. A.-G. Freising, wohin abzuliefern (B 238).

4355. **Rupp** Thomas*, Schneider, geb. 13.5.56 in Adlbach, A.-G. Kottenburg N. O., weg. Unterschlagung auf Anord. des k. A.-G. Freising, wohin abzuliefern (B 238).

4356. **Rupp** Thomas*, Schneider, geb. 13.5.56 in Adlbach, A.-G. Kottenburg N. O., weg. Unterschlagung auf Anord. des k. A.-G. Freising, wohin abzuliefern (B 238).

4357. **Rupp** Thomas*, Schneider, geb. 13.5.56 in Adlbach, A.-G. Kottenburg N. O., weg. Unterschlagung auf Anord. des k. A.-G. Freising, wohin abzuliefern (B 238).

4358. **Rupp** Thomas*, Schneider, geb. 13.5.56 in Adlbach, A.-G. Kottenburg N. O., weg. Unterschlagung auf Anord. des k. A.-G. Freising, wohin abzuliefern (B 238).

4359. **Rupp** Thomas*, Schneider, geb. 13.5.56 in Adlbach, A.-G. Kottenburg N. O., weg. Unterschlagung auf Anord. des k. A.-G. Freising, wohin abzuliefern (B 238).

4360. **Rupp** Thomas*, Schneider, geb. 13.5.56 in Adlbach, A.-G. Kottenburg N. O., weg. Unterschlagung auf Anord. des k. A.-G. Freising, wohin abzuliefern (B 238).

4361. **Ruffing** Anna, led. Kellnerin von Bückeburg, geb. 17.7.79 in Augsburg, wegen Diebst. (A 373).

4362. **Ruffing** Anna, led. Kellnerin von Bückeburg, geb. 17.7.79 in Augsburg, wegen Diebst. (A 373).

4363. **Ruffing** Anna, led. Kellnerin von Bückeburg, geb. 17.7.79 in Augsburg, wegen Diebst. (A 373).

4364. **Ruffing** Anna, led. Kellnerin von Bückeburg, geb. 17.7.79 in Augsburg, wegen Diebst. (A 373).

4365. **Ruffing** Anna, led. Kellnerin von Bückeburg, geb. 17.7.79 in Augsburg, wegen Diebst. (A 373).

4366. **Ruffing** Anna, led. Kellnerin von Bückeburg, geb. 17.7.79 in Augsburg, wegen Diebst. (A 373).

4367. **Ruffing** Anna, led. Kellnerin von Bückeburg, geb. 17.7.79 in Augsburg, wegen Diebst. (A 373).

4368. **Ruffing** Anna, led. Kellnerin von Bückeburg, geb. 17.7.79 in Augsburg, wegen Diebst. (A 373).

4369. **Ruffing** Anna, led. Kellnerin von Bückeburg, geb. 17.7.79 in Augsburg, wegen Diebst. (A 373).

4370. **Ruffing** Anna, led. Kellnerin von Bückeburg, geb. 17.7.79 in Augsburg, wegen Diebst. (A 373).

4361. **Ruffing** Anna, led. Kellnerin von Bückeburg, geb. 17.7.79 in Augsburg, wegen Diebst. (A 373).

4362. **Ruffing** Anna, led. Kellnerin von Bückeburg, geb. 17.7.79 in Augsburg, wegen Diebst. (A 373).

4363. **Ruffing** Anna, led. Kellnerin von Bückeburg, geb. 17.7.79 in Augsburg, wegen Diebst. (A 373).

4364. **Ruffing** Anna, led. Kellnerin von Bückeburg, geb. 17.7.79 in Augsburg, wegen Diebst. (A 373).

4365. **Ruffing** Anna, led. Kellnerin von Bückeburg, geb. 17.7.79 in Augsburg, wegen Diebst. (A 373).

4366. **Ruffing** Anna, led. Kellnerin von Bückeburg, geb. 17.7.79 in Augsburg, wegen Diebst. (A 373).

4367. **Ruffing** Anna, led. Kellnerin von Bückeburg, geb. 17.7.79 in Augsburg, wegen Diebst. (A 373).

4368. **Ruffing** Anna, led. Kellnerin von Bückeburg, geb. 17.7.79 in Augsburg, wegen Diebst. (A 373).

4369. **Ruffing** Anna, led. Kellnerin von Bückeburg, geb. 17.7.79 in Augsburg, wegen Diebst. (A 373).

4370. **Ruffing** Anna, led. Kellnerin von Bückeburg, geb. 17.7.79 in Augsburg, wegen Diebst. (A 373).

4353. **Schachl** Andreas*, led. Tagelöhner von Braunau, geb. 1.8.77 in St. Johann am Walde (Bez.-H. Braunau, Oberösterreich.) oder Braunau, 4354. **Hagenauer** Valentin, led. Tagelöhner von München, geb. dort 13.4.75, beide weg. Diebstahls u. a. auf Anord. des k. A.-G. Ebersberg (257).
Ebersberg 1445 1902. Amtsanwalt.

*) Zul. 4713510 (1902).

4355. **Schön** Georg*, led. Tagelöhner u. Gärtner, geb. 20.8.77 in Sölln, A.-G. München II, wegen Diebstahls u. Unterschlagung auf Anord. des k. A.-G. Tölz (257).

Bad Tölz 1745 1902. Amtsanwalt.

*) Zul. 1841391 (1902).

4356. **Weber** Johann, Inf. II. Klasse 11. Komp. 2. Inf.-Rgts., Dienstknecht, geb. 20.12.79 in Nignstadel, Gde. Kumpert, A.-G. Freyung, B.-M. Wolfstein (1,65 m, unterseht, schwärzliche Haare, bartlos, breite Nase, rundes Kinn, Narbe am Kopf rechts, 2 Narben am rechten Unterarm), weg. Fahrenflucht. Einl.-Ort: Mil.-Arrest-Anstalt in der Corneliusstr. hier (2723. 1014 III).

München 1745 1902. Gericht der 1. Division.

4357. **Winter** Konrad, led. Hainner u. Tagelöhner von Amberg, geb. dort 8.5.75, weg. Verbr. des Diebstahls auf Anord. des k. A.-G. Amberg. Einl.-Ort: nächstes A.-G.-Gef. (A 140).

Amberg 1745 1902.

k. Staatsanwalt.

4358. **Zimmermann** Karl, led. Monteur, geb. 2.11.76 in Karlsruhe, Baden, weg. Betrugs auf Anord. des k. A.-G. Ludwigshafen a/Rh. Einl.-Ort: nächstes A.-G.-Gef. Drabtnachricht zu D 465 erbeten.

Frankenthal (Pfalz) 1645 1902. k. Staatsanwalt.

4359. **Glashauser** Nepomuk, led. Tagelöhner von Berg ob Landsbüh, geb. 21.12.76 in Winger, weg. Körperverletzung auf Anord. des k. A.-G. Landsbüh. Einl.-Ort: bief. Vdg.-Gef. (II 1049).

Landsbüh 2045 1902.

k. Staatsanwalt.

4360. **Klaus** Georg, Krämer von München, geb. 7.7.49 in Waiblingen, A.-G. Dettingen, B.-M. Nördlingen, weg. Verbr. u. d. Sittlichkeit auf Anord. des k. A.-G. München I. Einl.-Ort: bief. Gef. am Anger (VIII 406).

München I 2045 1902.

k. Staatsanwalt.

4361. **Meier** Josef, led. Korbschleuder von Wallsofen, B.-M. Mallersdorf, geb. dort 9.4.69, weg. Diebstahls auf Anord. des k. A.-G. Regensburg II. Einl.-Ort: nächstes A.-G.-Gef. (C 411).

Regensburg 1845 1902. k. Staatsanwalt.

4362. **Steiner** Maria, led. vorm. Prostituirte von Kemnath, geb. dort 23.4.80, weg. Beleidigung auf Anord. des k. A.-G. München I (D 1727).

München I 1645 1902.

Amtsanwalt.

4363. **Schwarzfönig** Josef, Dienstknecht von Dieberg, A.-G. Nittenau, B.-M. Roding, geb. dort 13.2.79, zun. in Waldershof, A.-G. Waldsassen, beim Bahnbau beschäftigt, weg. Betrugs auf Anord. des k. A.-G. Varsberg (73).

Varsberg 2045 1902.

Amtsanwalt.

4364. **Tafelmayer** Nikolans, geist. Reisender von München, geb. dort 31.1.64, weg. Betrugs auf Anord. des k. A.-G. München I (E 297).

München I 1945 1902.

Amtsanwalt.

4365. **Hymar** Otto, Goldarbeiter u. Hansbursche, geb. 2.4.80 in Birtenfeld, würt. A.-G. Neuenbürg

(22 J., 1,65—1,70 m, stark gebaut, blonde Haare, platt rasiert, große, etwas breit gedrückte Kahlbunfler Nase, hellcarrierte Nase), weg. Betrugs Verhaftung u. Drabtnachricht, worauf Verfügung wegen Zulieferung erfolgen wird (31335. A 1 20).
Mannheim (Baden) 2045 1902.

Gr. Staatsanwalt.

4366. **Seiber** Maria, led. Köchin von Ram A.-G. Weiden, B.-M. Neustadt B.-M., geb. dort 26.7.74, weg. Betrugs auf Anord. des k. A.-G. München. Einl.-Ort: bief. Gef. an der Gruffstr. (IV 425).

München I 2145 1902. k. Staatsanwalt.

4367. **Mauro** Attilio (Ottilio?), led. Ziegelarbeiter von Triest, geb. dort 25.3.72, weg. Diebstahls auf Anord. des k. A.-G. München II. Einl.-Ort: hier am Lilienberg (VII 1177/101).

München I 2045 1902. k. Staatsanwalt.

4368. **Werte** Gottlieb, verh. Kaufm., geb. 9.6. in Nierkerlingen, würt. A.-G. Saulgau (nahezu 33 J., 1,70 m, kräftig, dunkelblond; dunkelbrauner Anzug), weg. Untreue bezw. Unterschlagung. Einl.-Ort: k. A.-G.-Gef.

Saall (Württ.) 2045 1902. k. Staatsanwalt.

4369. **Vogel** Jakob, led. Bäcker, geb. 6.12.76 in Birmasfeld, Rheinpfalz (25 J., 1,70 m, kräftig, blond, blonder Schnurrbart; dunkelgrüner Hut, helle Kleidung), weg. diebst. ohne Ausweis über seine Person sein), weg. Betrugs. Falls in seiner Begleitung ein Vursche (ca. 21 J., 1,65 m, blond, bartlos; grau-grüner Hut, dunkle Zoppe), der sich **Pius Schatz** von Burg nannte, unter diesem Namen aber nicht bekannt ist, betreten wird, ist dieser mit zur Haft zu bringen. Beide sind nach der Verhaftung flüchtig gegangenen Gerichtlicher Haftbefehl besteht. Einlieferung in k. A.-G.-Gef. Fall, sofern sie in der Nähe erkannt werden, anderntfalls Verwahrung u. Drabtnachricht (J 569).

Saall (Württ.) 1745 1902. k. Staatsanwalt.

4370. **Walter** Johann, Tagelöhner, geb. 18.11. in Neunkirchen, preuss. Reg.-Bez. Trier, Rheinpfalz (nahezu 35 J., 1,68—1,70 m, unterseht, dickes rundes Gesicht, blonde Haare, dunkler Schnurrbart; wahrscheinlich grauen weichen kleinen Filzbut; Zoppe mit großcarrierten hellen Futter, graue schwarze Kammgarbise, Halbshube), weg. Diebstahls u. Verhaftung u. Drabtnachricht, worauf Verfügung wegen Zulieferung erfolgen wird (311 D I 1957).

Mannheim (Baden) 1745 1902.

Gr. Staatsanwalt.

Zum Strafvollzuge sind zu verhaften
4371. **Witting** Johann, verw. Tagelöhner u. Boppenhof, Gde. Rabenshof, A.-G. Laub, B.-M. Hersbruck, geb. dort 22.6.40; lrt. vom 2.12.1901, weg. unbef. Jagdausübung 5 Mte. Gef. (1074);
4372. **Witting** Leonhard, led. Tagelöhner u. Nürnberg-Muggenhof, geb. dort 3.5.75; lrt. vom 2.12.1901, weg. unbef. Jagdausübung 4 Mte. Gef. (1075). Einl.-Ort für beide: Gef.-Anstalt St. Georg Nürnberg 1645 1902. k. Staatsanwalt.

4373. **Weidinger** Therese, Tagelöhnerin u. Runding, A.-G. Cham, geb. 24.4.60 in Blaidach A.-G. Rötting; lrt. v. 2.11.1902; weg. Diebstahl 5 Mte. Gef. Einl.-Ort: nächstes Vdg.- od. II. Ausbils.-Gef. (B 290).

Amberg 1245 1902. k. Staatsanwalt.

Ausforschungen.

454. **(Unbekannter Selbstmörder.)** Zu dem Schreiben im b. C.-Bl. 1902 Nr. 58 Ziff. 4227 wird nachgetragen, daß der Selbstmörder der Dienstmann Florenz **Steinbauer** von Straßburg (60 J., braun, grau melierte Haare, grauer Schnurbart, blaue Glase; dunkle schwarze Zoppe, blaue Dienstblouse mit roter Schnur eingefaßt, Messingknöpfe Nr. 24, rötlich gestreiftes Baumwollflanellhemd, kurze Hose mit schmalen grauen Streifen, weiße Unterhose, weiße baumwollene Socken, braune Schuhe) im (15130).

Strasbourg (Baden. 1645 1902.

R. Staatsanwalt.

455. **Unbekannte männliche Leiche** (ungef. 50 J., schlank, mit schwachem graumelierten Haar besetzt; anscheinend seit 14 Tagen im Wasser gelegen) wurde am 18.5.1902 in der Traun bei Gmünd, Gde. Naxosmünge (von Traunstein bezw. Gmünd nach flussabwärts) gefunden (B 455).
Traunstein 1945 1902. R. Staatsanwalt.

456. **Ertrunken** ist am 20.5.1902 zu Landshut der **Mar die led.** Dienstmagd **Fanny Hofmeier** (33 J., groß u. stark, blond; helle gestreifte Bluse, rote Hose, gelbe Schuhe). Bei Aufindung der **Kadri** erbeten (II 1218).
Landshut 2245 1902. R. Staatsanwalt.

457. **(Gestohlene Gegenstände.)** Die weg. Diebstahl a. vorbestrafter, mit dem Korbmacher **Mar** (Name?) von Kleinaign, B.-A. Rötting, herumziehende Fabrikarbeiterin **Anna Schwarz** (37 J., groß, B.-G. Schüttenhofen, Böhmern, ließ in ihrem Koffer folgende zweifellos gestohlene Gegenstände zurück: 1 feines weißes gemerktes Taschentuch, 1 K. M., 1 feines weißes Handtuch, gez. K. N., 1 Taschentuch, gez. F. E., bezw. K. S., 1 Kofferöffel, gez. A. T. u. 1 Britannia-Glühföhr. Mitteilung an die Schutzmannschaft Hofmeier erbeten (B 437).
Traunstein 2245 1902. R. Staatsanwalt.

Zul. 574165 (1902).

Zul. 574169 (1902).

458. **Diebstahl** **Matthias**, led. Diensthube von Traunstein, B.-G. Monheim, B.-A. Donauwörth, geb. in Waldberg, B.-G. Augsburg, ist in das Haus Reddorf einzuschaffen. Drahtnachricht erbeten (1160).
Donauwörth 1645 1902. R. Bezirksamt.

459. **Heimer Josef**, led. Schweizer von Unter-Donau, B.-A. Oberdorf, geb. dort 12.3.62, erschwundelt diebstahlige Erlöse wird verweigert (1756).
Oberdorf 1645 1902. R. Bezirksamt.

Ermittlung und Bekanntgabe des Inhalts nachbezeichneter Personen wird erucht:

460. **Friedl Wilhelm**, led. Uhrmacher von Donauwörth, B.-A. Stadthof, geb. 28.5.78, weg. Betrugs (1160) u. 1745 1902. R. Staatsanwalt (Stadt).

461. **Gehardt Andreas**, verh. Arbeiter von Traunstein, B.-G. Erlangen, geb. dort 7.4.75, weg. Friedensbruchs u. Sachbeschädigung (591).
Erlangen 1545 1902. R. Staatsanwalt (Stadt).

4382. **Göh Anton**, led. Tagelöhner von Margetsheim, B.-A. Würzburg, geb. 28.2.81 in Würzburg, weg. Entziehung von der Polizeiaufsicht (2924).
Würzburg 1745 1902. R. Bezirksamt.

4383. **Säuner Barbara**, led. Fabrikarbeiterin von Walpersdorf, B.-A. Schwabach, geb. dort 15.5.71, weg. Begünstigung (C 65).
Bamberg 1645 1902. R. Staatsanwalt.

4384. **Jeglinger Theres***, 23 J., von Schlipsheim, B.-G. Augsburg, geb. dort 15.5.71, weg. Betrugs (D 1026).
Augsburg 1645 1902. R. Staatsanwalt.

*) Zul. 3912885 (1902).

4386. **Klabi Lorenz**, led. Tagelöhner von Klett- ham, Gde. Altkerding, B.-G. Erding, geb. dort 24.7.68, weg. Diebstahls (63).
München 1745 1902. R. Staatsanwalt.

4387. **Wünschmeier Margarete**, led. Stickerin von Wasserburg, geb. dort 29.4.54, weg. Diebstahlver- dachts (D 455);
München 1745 1902. R. Staatsanwalt.

4388. **Höfl Johann**, led. Steinbrucharbeiter, zul. in Außerwald, Gde. Sachrang, B.-G. Prien, als Zeuge (A 96).
Traunstein 1745 1902. R. Staatsanwalt.

4389. **Wort Karl**, Kunststreiter von Burgberg, wirt D.-A. Heidenheim, geb. 17.12.59 in Ober- Altdorf, bad. B.-A. Ueberlingen, weg. Hans- friedensbruchs (B 45401).
Würzburg 1745 1902. R. Staatsanwalt.

4390. **Hober Johann**, led. Heizzeugmacher von Nürnberg, geb. dort 7.5.84, als Zeuge (C 336).
Nürnberg 1645 1902. R. Staatsanwalt.

4391. **Saal Georg**, led. Diensthube von An- derung, B.-G. Memm, geb. 26.7.86 in Burheim, B.-A. Memmingen, weg. Diebstahls u. Betrugs (55 u. 58).
Markt Dberdorf 1745 1902. R. Staatsanwalt.

4392. **Buckenleib Babette**, led. Dienstmagd von Ober-Donau, B.-G. Schwandorf, B.-A. Burglengenfeld, geb. dort 30.8.78.

4393. **Schopf Anna**, led. Tagelöhnerin von Tetten- weis, B.-G. Griesbach, geb. dort 5.6.83, beide als Zeuginnen (X 338);

4394. **Perkil August**, led. Metzger von See, B.-G. Parsberg, geb. dort 17.10.78, weg. Unter- schlagung (XIII 220);

4395. **Veitbold Ludwig**, geb. 21.10.63 in Augs- burg, u.

4396. **Veitbold Karolina**, geb. 4.11.69 in St. Johann, Kr. Saarbrücken, Rgb. Frier, Oberkellnerseblente von Passau, weg. strafb. Eigennußes (XI 314);

4397. **Heimer Sebastian**, Geschäftsfreisender von Langengeißel, B.-G. Erding, geb. 29.5.76 (reist mit Oberammergauer Schnitzwaren), weg. Betrugs (XIV 22);

4398. **Sams Johann**, led. Bäcker von Marlein, Gde. Peibarting, B.-G. Miling, geb. dort 12.7.85, weg. Diebstahls u. a. (II 311).

München I 2045 1902. R. Staatsanwalt.

4399. **Schmal Edward**, led. Schneider von Wien, geb. dort 7.7.79, weg. Betrugs (D 1871).
München I 1745 1902. R. Staatsanwalt.

4400. **Brem Josef**, led. Bäcker von Haimberg, B.-N. Wilschhofen, geb. dort 25.11.77, weg. Diebstahls (232).

München 1745 1902.

Amtsanwalt.

4401. **Schwendiner Friedrich***, led. Schreiber (Kaufmannslehrling) von Wilschhofen, geb. dort 3.2.84, weg. Betrugs (C 8011/00).

München I 1945 1902.

Amtsanwalt.

*1. Zul. 1156 (1901).

4402. **Göppl Albert**, led. Müller von Kirchhaslach, B.-N. Illertissen, geb. 23.8.80 in Weiried, B.-N. Babenhausen, B.-N. Illertissen, weg. jährl. Körperverletzung (D 374).

Traunstein 1745 1902. K. Staatsanwalt.

4403. **Pochmeier Franz** Xaver (nennt sich auch Paul), led. Kellner von Moosthening, B.-N. Dingolfing, geb. dort 19.11.83, weg. Unterschlagung (B 2273).

München I 1545 1902.

Amtsanwalt.

4404. **Vogel Josef**, led. Bäcker von München, geb. dort 17.3.84, weg. Diebstahls (E 2149).

München I 1545 1902.

Amtsanwalt.

4405. **Sell Peter**, verh. Siebmacher von Weingarten, B.-N. Gernersheim, geb. 8.8.60 in Elmstein, B.-N. Neustadt a/Sd. (zieht im Wohnwagen umher), weg. Körperverletzung. Im Betretungsfalle Trahtnachricht erbeten (B 445).

Schweinfurt 1645 1902. K. Staatsanwalt.

4406. **Kling Johann** Patricius, Versicherungsagent, geb. 4.12.40 in Oberdotten, württ. N.-G. Nalen, zul. in Gmünd a/Sd., weg. Betrugs. Derselbe ist aufzufordern, seinen Aufenthalt ander anzuzeigen. Ellwangen (Württ.) 2045 1902. K. Unt.-Richter.

4407. **Sträßer Karl**, led. Maurer u. Tagelöhner von Parsdorf, geb. 26.1.73 in Hartbäumen, G. (Grasbrunn, N.-G. München II, weg. Brandstiftung (D 377).

München II 1945 1902.

K. Staatsanwalt.

4408. **Gimpl Maria**, led. Kellnerin von München, geb. 14.12.67 in Reichenhausen, N.-G. Stadlam, weg. Betrugsversuch (X 386).

München I 2045 1902.

K. Staatsanwalt.

4409. **Schmann Philipp**, led. Kaufmann in New-York, geb. dort 9.5.76, weg. Untreue (XI 4).

München I 2045 1902.

K. Staatsanwalt.

4410. **Suber Georg**, verw. Unterhändler in München, geb. dort 21.3.56, weg. Verg. w. d. S. seit (VI 345).

München I 2145 1902.

K. Staatsanwalt.

4411. **Sell Maria***, Büglerin von Neumarkt a. B.-N. Mühlberg, geb. 2.2.82 in Stuprecht, N.-G. Wilsbiburg, als Zeugin (VI 875).

München I 2145 1902.

K. Staatsanwalt.

*1. Zul. 1641256 (1902).

4412. **Stelzer Michael**, led. Tagelöhner von Dachau, Gde. Haimhausen, N.-G. Dachau, geb. 3.6.76, weg. Diebstahls, Betrugs u. a. (301).

München I 2045 1902. Amtsanwalt f. Dachau.

4413. **Hanft Bernhard**, Friseur, geb. 14.11.1849 in München, als Zeuge (31397/1).

München I 2045 1902. Amtsanwalt.

4414. **Schinnagel Johann** Christof, led. Bauer, geb. 6.5.50 in Oberamtsstadt, Gde. Auerbach, Ansbach, weg. Betrugs. Derselbe ist aufzufordern, seinen Aufenthalt ander anzuzeigen. Weingarten (Württ.) 1245 1902.

München I 2045 1902. K. Staatsanwalt f. Langenau.

Widerrufe.

1892: 6581.

1898: 6450.

1901: 670. 1488. 1700. 1877. 5527. 7260. 9291. 9836. 10919. 10920. 11849. 12812. 13271.

1902: 988. 1335. 1412. 1584. 1621. 1844. 1948. 2319. 2546. 2610. 2619. 2692. 2727.

2847. 2936. 2998. 3045. 3058. 3174. 3313. 3315. 3316. 3319. 3365. 3384. 3510.

3544. 3547. 3552. 3609. 3611. 3613. 3621. 3625. 3657. 3720. 3723. 3786. 3792.

3929. 3942. 3958. 4031. 4059. 4063. 4104. 4176.

1897: 13271.

1896: 6824. 6825. 6826.

1899: 11967.

1900: 1446. 4898. 5236. 8371.

Alphabetische Recapitulation der Namen.

| | | | | | | | |
|--------------------------|------|-----------------------------|------|-----------------------------|------|----------------------------|--|
| Bachinger Johann . . . | 4351 | Geiber Maria . . . | 4366 | Reibinger Therese . . . | 4373 | Schwarz Anna . . . | |
| Bauer Adam . . . | 4344 | Heil Philipp . . . | 4348 | Meier Josef . . . | 4361 | Schwarzföhnig Josef . . . | |
| Brem Josef . . . | 4400 | Hiemer Josef . . . | 4379 | Merkle Gottlieb . . . | 4368 | Seil Maria . . . | |
| Brütling Anna . . . | 4345 | Huber Georg . . . | 4410 | Münchmeier Marg . . . | 4387 | Sell Peter . . . | |
| Brütling Johann . . . | 4371 | Kealinger Therese . . . | 4384 | Reumeier Sebastian . . . | 4397 | Siebenshüter Matbias . . . | |
| Brütling Leonhard . . . | 4372 | Kastenbauer Elise . . . | 4385 | Rof Karl . . . | 4389 | Sinsheimer Adolf . . . | |
| Budensleib Babette . . . | 4392 | Klubl Josef . . . | 4386 | Schmann Mar . . . | 4377 | Steinbauer Florenz . . . | |
| (C) Dymar Otto . . . | 4365 | Kluch Georg . . . | 4360 | Hanft Bernhard . . . | 4413 | Steiner Maria . . . | |
| Ferstl August . . . | 4394 | Kling Joh. Patricius . . . | 4406 | Klubl Johann . . . | 4388 | Stelzer Michael . . . | |
| Friebl Wilhelm . . . | 4380 | Kopp Thomas . . . | 4349 | Koder Johann . . . | 4390 | Sträßer Karl . . . | |
| Gebhardt Andreas . . . | 4381 | Kornerl Josef . . . | 4350 | Rosenmeier Fanny . . . | 4376 | Tatelmayer Nikolaus . . . | |
| Göppl Albert . . . | 4402 | Kroiß Johann . . . | 4351 | Saal Georg . . . | 4391 | Vogel Jakob . . . | |
| Göbl Anton . . . | 4382 | Kuch Michael . . . | 4346 | Sams Johann . . . | 4398 | Wagner Josef . . . | |
| Gimpl Maria . . . | 4404 | Schmann Philipp . . . | 4409 | Schachl Andreas . . . | 4353 | Walter Johann . . . | |
| Güntner Georg . . . | 4347 | Seydold Karolina . . . | 4396 | Schay Pius . . . | 4369 | Web Reinhard . . . | |
| Glabhauser Nepomuk . . . | 4359 | Seydold Ludwig . . . | 4346 | Schdy Georg . . . | 4355 | Webber Johann . . . | |
| Schwendiner Friedr. . . | 4401 | Schmeier Jz X. (Paul) . . . | 4403 | Schmal Eduard . . . | 4399 | Winter Konrad . . . | |
| Sagenauer Valentin . . . | 4354 | Mauro Attilio . . . | | Schinnagel Joh. Christ. . . | 4414 | Zimmermann Karl . . . | |
| Säfner Barbara . . . | 4383 | (Ottilio?) . . . | 4367 | Schopf Anna . . . | 4393 | | |

Bay. Central-Polizei-Blatt.



Herausgegeben von der k. Polizei-Direktion München.

Unbekannter Verhafteter.



4415. Nebenabgebildeter Mann, angeklagt u. geständig, in der Nacht vom 25./26. April 1902 bei dem Wirt Niglstorfer in Volkmannsdorferau, A.-G. Moosburg, B.-A. Freising, einen Diebstahl verübt zu haben, während er den ebendasselbst in der Nacht vom 18./19. Februar 1902 verübten Diebstahl läugnet, befindet sich hier in Haft. Er gibt an, Johann Jelle zu heißen, am 23. August 1865 in Schüttenhofen in Böhmen geboren zu sein, seinen Vater kenne er nicht, seine Mutter heiße Josefa Jelle; er sei ledig, von Gewerbe Schuhmacher, u. in Schüttenhofen beheimatet (was nicht richtig ist); er handle mit Ulren, Leber-



zern, Meßern u. dergl. u. habe sich zuletzt in München 14 Tage aufgehalten. Bei sich hatte der genannte 1 grünen Rockfack, 2 Stemmweihen, 1 neuen Centrumsbohrer, 8 Schlüssel, 4 Taschmesser, 1 großes Messer mit Scheide (neu), 1 silberne Remontoiruhr (im Celluloid-Gehäuse) mit Goldreifen, gelben Ziffern u. der Fabr.-Nr. 28209; das Zifferblatt dieser Uhr ist weiß u. mit München verziert, die Stundenzahlen sind auf einem gelben Streifen geschrieben, auf dem Staubdeckel befinden sich Verzierungen u. in der Mitte ein Wappenschild. An der Uhr befindet sich eine prophalierende Kette mit je 2 Knöpfchen an den Gliedern. Mitteilungen über die Persönlichkeit des Verhafteten (46).

Landshut 25/5 1902.

K. Unt.-Richter.

Gerichtliche Haftbefehle.

bezeichneten Personen sind an die verfolgenden Behörden — **Militär-Arrestanten an die Militärbehörde (Bezirks-Commandos ausgeschlossen)** — abzuliefern, wenn nicht ausdrücklich andere Bestimmung getroffen ist.

- 6. **Andorfer** Johann, led. Knecht von Hafele-Bez.-H. Rohrbach, Oberöstr., geb. dort 1.2.77, Diebstahls auf Anord. des k. A.-G. Wegscheid (7);
- 7. **Kellermann** Max, led. Knecht von Franzen-B.-A. Wolfstein, geb. dort 25.7.57, weg. Diebst. u. a. auf Anord. des k. A.-G. Waldkirchen (7) Einl.-Ort i beide: nächstes Ger.-Bez. Passau u 2/5 1902. R. Staatsanwalt.
- 8. **Gleißner** Friedrich, led. Eisenbahnarbeiter Badenberg, A.-G. Regensburg, B.-A. Stadtaubei, geb. dort 22.84, weg. Betrugs auf Anord. des k. A.-G. Regensburg. Einl.-Ort: nächstes A.-G.-Bez. A 137. Landshut 20/5 1902. R. Staatsanwalt

- 4419. **Hoffmeister** Fritz, Weberlehrling von Augsburg, geb. 26.4.86 in Göggingen, A.-G. Augsburg, weg. Betrugs auf Anord. des k. A.-G. Augsburg (1595); Augsburg 2/5 1902. Amtsanwalt (Stadt).
- 1120. **Jungelsberger** Lorenz, led. Dienstknecht von Hohenberg, Gde. Wernstein, Bez.-H. Schwäbding, Oberöstr., geb. 20.4.80 in Hirzshorn, A.-G. Eggenfelden, weg. Körperverl. u. a. (B 183);
- 1121. **Prinz** Alois, led. Schärer von Karlsbach, A.-G. Waldkirchen, B.-A. Wolfstein, geb. 24.9.83 in Grünweg, A.-G. Passau, weg. Diebstahls (B 622), beide auf Anord. des k. A.-G. Passau. Landshut 20/5 1902. Amtsanwalt (Land).

4422. **Wachinger** Johann, verw. Schuierhändler, geb. 1835 in Schweinbach, Gde. Engolling, N.-G. Dengersberg, B.-A. Deggendorf, weg. Verbr. des Diebstahls u. a. auf Anord. des k. N.-G. Vogen. Einl.-Ort: hief. Vdg.-Gef. (IV 734).

Straubing 20½ 1902. K. Staatsanwalt.

4423. **Certle** Johann Konrad, Knecht, geb. 9.6.63 in Teufen, Kanton Appenzell, Schweiz (1,70—1,75 m, schlant, dunkelbraune, graumelierte u. gelockte Haare, rötlich weißer Schnurrbart, längliches gesundes Gesicht, hellgraue Augen, vorne übergebogene Haltung; weicher Filzhut u. Anzug braun), weg. Betrugs u. Diebstahls. Verhaftung u. Drahtnachricht erbeten. Von Zulieferung wolle bis auf Weiteres Umgang genommen werden (Nr. 14124. Tab D Nr. 337).

Heidelberg (Baden) 14½ 1902. K. Staatsanwalt.

4424. **Racourct** Anton, Kellner u. Hausburche von Kornau, Bez.-G. Eger, Böhmen, geb. 12.11.75, weg. Betrugs auf Anord. des k. N.-G. Ludwigs-hafen a/Rh. (A 428);

4425. **Krieger** Ludwig, led. Knecht, geb. 15.4.78 in Alsenborn, B.-A. Kaiserslautern, weg. Einbruch-diebstahls auf Anord. des k. Vdg. Frankenthal (C 819101). Einl.-Ort f. beide: nächstes N.-G.-Gef. Drahtnachricht erbeten.

Frankenthal (Pfalz) 21½ 1902. K. Staatsanwalt.

4426. **Röppel** Karl, led. Kellner von Ditzelzell, Gde. Heubühl, N.-G. Neukirchen b. Hl. Blut, B.-A. Kößing, geb. dort 27.5.86 (1,55 m, schlant, dunkelblonde Haare, bartlos, volles Gesicht, raube Stimme; weicher schwarzer Filzhut, schwarzer Sackanzug, Stechtragen, schwarze Krawatte, Lederstirnriehube), weg. Unterjochung auf Anord. des k. N.-G. Würzburg. Einl.-Ort: nächstes Gef. (D 312).

Würzburg 14½ 1902. K. Staatsanwalt.

4427. **Rose** Bruno, Schlosser von München, geb. dort 20.7.83, weg. Unterjochung auf Anord. des k. N.-G. München I. Einl.-Ort: hief. Gef. am Anger (VIII 412).

München I 22½ 1902. K. Staatsanwalt.

4428. **Schnee** Georg*, led. Dienstknecht von Mainzendorf, Gde. Petersglain, N.-G. Landsbut, geb. dort 28.1.73, weg. Betrugs u. a. auf Anord. des k. N.-G. Rottenburg N.-B. Einl.-Ort: hief. Vdg.-Gef. (42718).

Landsbut 21½ 1902. K. Staatsanwalt.

*) Zul. 10017883 (1901).

4429. **Reuz** Karl, led. Reisender von Frankfurt a/Main, geb. dort 16.11.76, weg. Diebstahls auf Anord. des k. N.-G. München I. Einl.-Ort: hief. Gef. am Anger (XI 428).

München I 21½ 1902. K. Staatsanwalt.

4430. **Vorens** Wilhelm, led. Arbeiter, geb. 15.6.73 in Darmstadt, weg. Einbruchdiebstahls. Verhaftung, Ablieferung an das nächste Amtsgericht u. sofortige Nachricht hierher erbeten (J 3640101).

Darmstadt (Hessen) 20½ 1902. K. Staatsanwalt.

4431. **Meußel** Georg Leonhard, led. Flaschner von Wahrenth, geb. 28.8.78 in Welden, N.-G. Herz-brud, weg. Widerstands u. a. auf Anord. des k. N.-G. Fürth. Einl.-Ort: nächstes Gef. Drahtnachricht (B 363).

Fürth 17½ 1902. K. Staatsanwalt.

4432. **Marlus** Johann Lorenz, led. Tischler u. Brauer von Mühlbach, N.-G. Selb, B.-A. Reicha-geb. dort 21.3.62 (an einer Hand fehlt der Mittelfinger), weg. Diebstahls (B 248);

4433. **Brechl** Franz, led. Tagelöhner von Ober-viechtach, geb. dort 15.11.82, weg. Betrugs (A 70) beide auf Anord. des k. N.-G. Hof. Einl.-Ort: hief. Vdg.-Gef.

Hof 17½ 1902.

K. Staatsanwalt.

4434. **Hösch** Michael*, led. Schuhmacher von Kirchau, B.-A. Amberg, geb. 18.6.59 in Koblberg, B.-A. Neustadt a/Rh.-M., weg. Diebstahls i. R. an Anord. des k. N.-G. Vohenstrauß. Einl.-Ort: hief. Vdg.-Gef. (B 823).

Walden 21½ 1902. K. Staatsanwalt.

*) Zul. 927908 (1901).

4435. **Schmidhuber** Johann Baptist, led. Eisen-bahnarbeiter von Altenschwand, N.-G. Neunburg a/Rh. geb. dort 5.8.79, weg. Diebstahls auf Anord. des k. N.-G. Ingolstadt. Einl.-Ort: nächstes N.-G.-Gef. (B 355).

Eichstätt 18½ 1902. K. Staatsanwalt.

4436. **Schredenshöfer**, geb. Ved. Friederike, genannt Maria, verwitw. Tagnerin von Stuttgart, geb. dort 10.9.49, weg. Betrugs auf Anord. des k. N.-G. Vanters-eden, wohin abzuliefern (B 387).

Kaiserslautern 20½ 1902. K. Staatsanwalt.

4437. **Schwarz** Johann, verw. Tagelöhner von Böhringen, N.-G. Altrissen, geb. dort 11.3.71, in E.-R.-Bl. 1901 Nr. 136 Ziff. 10638 weg. Diebstahl zur Verhaftung angeschrieben (klein, kurzgeschmitzte Haare, angechwollene rote Augenlider; grüne Halbfabermühe, rotbrauner Rock, schwarze Hose, mit an seiner Nadeluhrkette ein Infanterie-Geldstück) trug sich z. Rt. im Allgäu u. im angrenzenden Württemberg als Sägesäbler in Begleitung einer Frauenperson namens Josefa **Probst** von Isenborn N.-G. Günzburg (El. J. klein, schwarze Haare, dunkle Taille, grünes Kleid, grüner Reisefleisch-Schirm) herum. Schwarz soll mitunter auch in falschen Namen Georg **Schindler** von Basel führen. Jüngst hat er die Verechlichungspapiere u. Schließers Theodor **Herbst** in Bühl, N.-G. Günzburg entwendet u. wird sich nun wahrscheinlich unter dem Namen Herbst herumtreiben u. die Probst als seine Frau ausgeben (B 975401).

Regen 20½ 1902. K. Staatsanwalt.

4438. **Stallmeister** Paul, led. Müller von Frank-berg, N.-G. Dengersberg, B.-A. Deggendorf, geb. 1.3.37 in Frankberg, Gde. Renting, N.-G. Grafenau, weg. Betrugs auf Anord. des k. N.-G. Vogen, wohin abzuliefern (167).

Vogen 20½ 1902. Amtsanwalt.

4439. **Tausig** Julius* (Gyula), led. Schmelzer von Aha, Komitat Stuhlweißenburg (Fejér), Ungarn, geb. 3.4.71, weg. Betrugs auf Anord. des k. N.-G. Passau, wohin abzuliefern.

Passau 20½ 1902. Amtsanwalt I (Stadt).

*) Zul. Weil. XII/1901 (Landesverweisung).

4440. **Vogl** Johann*, led. Siebmacher von Neu-markt a/Roth, B.-A. Mühlberg, geb. dort 24.6.77, weg. Betrugs auf Anord. des k. N.-G. Mühlberg. Einl.-Ort: nächstes N.-G.-Gef. (D 456).

Fraunstein 21½ 1902. K. Staatsanwalt.

*) Zul. 3112344 (1902).

4441. **Truchsch Franz***, led. Schneider von Hochort, D.-M. Wabingen, geb. 22.3.80 in Münden, weg. Diebstahl auf Anord. des I. Vdg. Münden I. Einl.-Ort: Hief. Gef. am Anger (IV 383).

Münden I 2345 1902. R. Staatsanwalt.

*) Jul. 10548271 (1901).

4442. **Funk Josef**, led. Schlosser, geb. 6.11.75 in Enzsdorf, Gde. Demang, D.-M. Nalen (wird wahrscheinlich im Besitze des gestohlenen Gegenstandes, eines fast noch neuen, weißblau u. rot gemalten Halbflanelhemdes befinden), weg. Diebstahl i. R. Verhaftung u. Ablieferung in das hiesige Gefängnis erbeten.

Ellwangen (Württ.) 2145 1902. R. Unt.-Richter.

Zum Strafvollzuge sind zu verhaften:

4443. **Wildgruber Peter**, verb. Rosthändler von Augsburg, geb. 13.9.75 in Hartshausen, Gde. Einzshausen, A.-G. Freising; Urk. v. 20.1.1902; weg. Nahrungsmittelfälschung 3 Mte. Gef. Einl.-Ort: nächstes Vdg.-Gef. (34).

Augsburg 1445 1902. R. Staatsanwalt.

4444. **Eudwig Michael**, verb. Hausbesitzer von Münden, geb. dort 3.1.61; Urk. v. 29.11.1901; weg. gef. Körperverl. 5 Mte. Gef. Einl.-Ort: Gef.-Anst. Laufen (B 904101).

Münden I 2045 1902. R. Staatsanwalt.

Ausforschungen.

4445. **Eine Reihe frecher Diebstähle** sind hier während der Fingstfeiertage am besten Tage regelmäßig unter Anwendung falscher Schlüssel ausgeführt worden. Als gestohlen wurden gemeldet: 1. im Hause Luisenring Nr. 12 1 Granatschmuckarmband, Brosche, Ohrringe, à jour gefasst, mit Email, 1 Granatarmband aus Rosenstein zusammengefasst, 1 gold. Armband, 1 em breit, mit Perlen, obere Hälfte mit Verzierung und durchbrochen, 1 Brillantschmuck mit Email (Firma Jannus, Waldenburg), bestehend aus Ohrringen, Halsband mit Perlen, Armband; im Medaillon (auch als Schlüssel zu tragen) ein Herrenbildnis (Brustbildnis, Schnurrbart), Brosche u. Armband mit Rosenstein aus ca. 10 Steinen, Ohrringe mit einem Stein, Halsband ca. 1 em breit, aus ganz kleinen Gliedern, gold. Herrenuhr, mit Schlüssel aufzuziehen, auf Rückseite Gravierung, 1 Damenuhr mit Uhnette, Schlüssel aufzuziehen, zwei schwarze Emailbechel, der einen Seite ein Käfer eingraviert, auf der anderen ein Bouquet aus kleinen Brillanten. Kennzeichen: auf der einen Seite eine Schraube über Email, 1 gold. Damenuhrkette, kurz; 2 dünne Uhren mit Quasten, einem Kaiser Friedrich 20 Mark u. einer kleinen alten Goldmünze, 1 silbernes Uhr Friedrich 5 Markstück, 1 poliertes 1 Markstück, 1 gold. Halsband, alte Arbeit, mehrere Reihen der Glieder mit festen Nietenstücken wechselnd, ein breiter Reif mit Gravierung, 1 gold. Brosche, 2 Damenringe, einer mit Inschrift „Gott schütze dich“, 1 schwarzes Email, 1 gold. Gliederarmband; 2. im Hause Werkstraße Nr. 27 a) 1 Damenhalskette, ein feingliedrig, 62 cm lang, mit Oval, b) 1 gold. Damen-Nemontoiruhr mit emailiertem Vorberckranz, 1 gold. Brosche, (Glaube, Liebe, Hoffnung dargestellt), d) 1 gold. Damening mit breiter Goldkette (gez. R. Z.), e) 1 Schloss eines gold. Granatarmbandes; 3. im Hause R 6 Nr. 18 1 schwarzer Leberzieher mit blauem Sammttragen und braun gestreiftem Futter; 4. im Hause O 5 Nr. 13 a) 1 schwarzer Leberzieher mit blauem Sammttragen u. schwarzem Futter, b) 1 Spazierstock mit silbernem Griff, c) 1 gold. Damen-Nemontoiruhr aus Mattgold, d) 1 funzes gold. Damenuhrkette; 5. im Hause H 3, 18 1 schwarze Kammerhohe. Das Ergebnis der seitherigen Ermittlungen läßt darauf schließen, daß die sämtlichen Diebstähle von mehreren, im gegenseitigen Einver-

ständnis handelnden Personen verübt worden sind. Einer der Täter ist in der Person des angeblichen Ernst Wilhelm **Bauer** aus Altbreisach am zweiten Fingsttage nach heftigem Widerstand verhaftet und in Besitze einer Anzahl der als gestohlen gemeldeten u. der nachfolgenden, jedenfalls auch gestohlenen Sachen betroffen worden: 1. 1 silb. Nemontoiruhr (2 Goldränder, Bügel fehlt, Nr. 658015), 2. 1 silb. Nemontoiruhr Nr. 91180, 3. 1 gold. Halskette mit gold. Kreuzchen, 4. 1 silb. Damenuhrkette, 5. 1 Herrenuhrkette aus Nidel mit Compaß, 6. 1 Damening mit rotem Stein u. 2 Perlen, 7. 1 Merckhann-cigarrenspitze mit Futteral (Hündchen als Bierat), 8. 2 Portemonnaies mit 61 M. 34 S., 9. 2 Taschennmesser (1 Schildpatt, 1 weiß. Bein). Fahndung nach den Sachen u. den Tätern erbeten (Nr. 31500, D III 1964).

Mannheim (Baden) 2145 1902.

Gr. Staatsanwalt.

4446. **(Ertrunkener Knabe).** Am 18.5.1902 erkrankt in der Pfar bei Oberahrn, Gde. Thu, A.-G. Landsbut (ungef. 9 Kilometer flussabwärts von Landsbut) der Nordmachersohn Josef **Cber** von Oberahrn (7½ J., ungef. 1,15 m, unterseht u. dick, blonde kurz geschnittene Haare, kleines Halsstück, baumwollenes blau- u. weißgestreiftes Hemd, bläuliche Zöpfe, schwarze Kniehose). Bei Auffindung der Leiche sofortige Nachricht erbeten (II 1212).

Landsbut 2145 1902. R. Staatsanwalt.

4447. **Fischer Wilhelm***, 20 J., Kaminfeger von Ravensburg, u.

4448. **Neu Karl**, 20 J., Glaser von Göttingen. In dem Auschreiben im b. C.-P.-Bl. 574195 und 419611902 wird nachgetragen, daß Fischer am 9. Juli 1901 in Emmerich, Kr. Kees, Rgb. Düsseldorf, 1 silberne (versilberte) Herren-Nemontoiruhr mit 22 Steinen, einem Compaß im Gehäuse und einer Landschaft (Schloßchen) auf dem Deckel — Nr. 73141 —, sowie 1 silb. Herren-Nemontoiruhr (Cylinder-Uhr mit 10 Steinen, einer Blumenverzierung, einem leeren Wappenschild auf dem Deckel u. glatten breiten Goldreigen — Nr. 14589 — verfehlt hat. Es besteht Verdacht, daß die Uhren gestohlen sind (J 992).

Rottweil (Württ.) 2045 1902.

R. Staatsanwalt.

*) Jul. 594287 (1902).

4449. **Fehl** Georg, geb. 24.2.78 in Abwinfl, B.-N. Wiesbad, als unrichtiger Heerespflichtiger.

Wiesbad, als unrichtiger Heerespflichtiger.

Wiesbad, als unrichtiger Heerespflichtiger.

4450. **Behringer** Paul, led. Hajner von Penzen-
dorf, B.-N. Schwabach, geb. 1.8.76 in Kleinschwaben-
lohe, B.-N. Schwabach, gewohnheitsmäßiger Streuner,
erschwindelt Neuseuterstützungen auf Kosten seiner
Armenpflege. Die Gewährung solcher wolle ihm
verweigert u. er womöglich beimgelchult oder bei
Zurückweisung der Voraussetzungen des § 362 des
R. St. G. B. der Landespolizeibehörde überwiesen
werden.

Schwabach 17/5 1902. N. Bezirksamt.

Um Ermittlung und Bekanntgabe des Anfenthalts nachbezeichneter Personen wird ersucht:

4451. **Baumann** Albert*), led. Steinmeß von
Arbon, Kant. Thurgau, Schweiz, geb. 10.3.76 in
Fraßnadt, Kant. Thurgau, weg. Betrugs (B 2719);
4452. **Büchler** Johann**), verb. Uhrmacher von
Gampfen, B.-N. Böcklabrun, Oberösterreich, geb. dort
23.5.63, als Zeuge (E 7768/00).

München I 22/5 1902. Amtsanwalt.

*) Zul. 3512625 (1902).

**) Zul. 1118717 (1901).

4453. **Feller** Johann Anton*), verb. Commissions-
bureauinhaber von Memmingen, geb. 15.3.70 in
Bayreuth, weg. Verdröhung u. a. (E 123).

Weissenburg a/S. 20/5 1902. Amtsanwalt
für Ellingen.

*) Zul. 5714417 (1901).

4454. **Fenzl** Otto, led. Väder von Passau, geb.
12.11.82, weg. Körperverletzung.

Passau 20/5 1902. Amtsanwalt (Stadt).

(Anweisung.) 4463. **Finkenauer** Friedrich Karl, Maler u. Mechaniker in Kriegsgef., B.
Kirchheimbolanden, Bürger der Vereinigten Staaten von Nordamerika, wurde durch Entschickung
f. b. Staatsministeriums des Innern vom 19. Mai 1902 Nr. 11158 in Anwendung des Art. 44 Abs.
des Gesetzes über Heimat, Verehelichung u. Aufenthalt in der Fassung vom 30.7.99 aus Rücksicht
die öffentliche Wohlfahrt aus dem Königreiche Bayern ausgewiesen.

München 26/5 1902.

4455. **Beyer** Friedrich Wilhelm, Maler v.
Hanau, Brenßen (42 J., 1,75 m, kräftiger Kör-
perbau, dunkelblonde Haare, mit Kistma be-
haftet; f. u. Anzug dunkel; führt einen großen, ca. 50
hohen gelblichen Kasten mit sich, welchen er auf
den Rücken auf dem Rücken trägt (J Nr. 8141 Tab.
Nr. 38 Waldbüro),

4456. **Kuntz** J. (nennt sich auch J. Frank, ca.
32 J., Zimmergefehle von Kirchzell, B.-N. Witt-
berg (J Nr. 8008 Tab. A Nr. 37 Waldbüro), be-
weg. Betrugs.

Wiesbad (Baden) 21/5 1902. Amtsanwalt.

4457. **Randurek** Jan (Johann), led. Schneid-
geb. 9.5.57 in Jicin, Böhmen, weg. Diebstahls (4
Bad Nibling 18/5 1902. Amtsanwalt.

4458. **Kroll** Michael, led. Tagelöhner von Sa-
ratsbaufen, geb. dort 17.4.73 (mittelgroß, blond,
Schmurrbart, sog. Hasenscharte, blöder Einde-
schwarzer Anzug, Jägerhemd) weg. Betrugs (D 38
München II 20/5 1902. St. Staatsamt.

4459. **Conver** Wilhelm, verb. Metzgermeister
geb. 26.9.71 in Ludwigshafen a/Rh., weg. Vergehen
gegen das Nahrungsmittelgesetz u. a. (A 34 471
Frankenthal (Pfalz) 17/5 1902.

St. Staatsamt.

4460. **Wannes** Fridolin, led. Metzger von München
geb. 14.3.77 in Saerlach, B.-N. Wolfraßbaufen
B.-N. München II, weg. Körperverl. (F 2133);

4461. **Scholl** Friedrich, led. Tagelöhner v.
Penzenbach, Gde. Schönberg, B.-N. Regensburg
B.-N. Stadlambhof, geb. 1.7.75 in Meidertshof
B.-N. Ingolstadt, weg. Widerstands (D 2035);

4462. **Sturm** Ludwig, led. Tagelöhner von
Manning, B.-N. München II, geb. dort 27.8.84, weg.
Unterdrückung (D 1870).

München I 21/5 1902. Amtsanwalt.

Widerrufe.

St. Polizei-Direktion.

1898: 902. 912.

1901: 2980. 12917.

1902: 902. 1410. 1415. 1509. 1971. 2065. 2642. 2650. 2687. 3063. 3084. 3098. 3501. 3502.
3682. 3732. 3751. 3781. 3933. 4086. 4098. 4112. 4340.

Alphabetische Recapitulation der Namen.

| | | | |
|----------------------------|----------------------------|----------------------------|--------------------------|
| Andorfer Johann . . . 4416 | Frank J. 4456 | Krieger Ludwig . . . 4425 | Risch Michael . . . 44 |
| Bachinger Johann . . 4422 | Fant Josef 4442 | Kunz J. 4456 | Schindele Georg . . 44 |
| Bauer Ernst Wilh. . . 4445 | Gleißner Friedrich . 4418 | Lehner Georg . . . 4428 | Schmidhuber Joh. B. 44 |
| Baumann Albert . . . 4451 | Größl Theodor . . . 4437 | Lenz Karl 4429 | Scholl Friedrich . . 44 |
| Beyer Friedr. Wilh. . 4455 | Hoffmeister Frits . . 4419 | Lorenz Wilhelm . . . 4430 | Schredenbinder Fried. 44 |
| Behringer Paul . . . 4450 | Jandurek Jan (Joh.) 4457 | Ludwig Michael . . . 4444 | Schwartz Johann . . 44 |
| Büchler Johann . . . 4452 | Jelle Johann 4415 | Wannes Fridolin . . 4460 | Stallmeister Paul . . 44 |
| (G)Derle Job. Konr. 4428 | Ingelsberger Lorenz . 4420 | Mariusz Joh. Lorenz 4432 | Sturm Ludwig . . . 44 |
| Feller Joh. Anton . . 4453 | Kacoured Anton . . . 4424 | Meusel Joh. Leonh. . 4431 | Teuchitz Julius . . . 44 |
| Fenzl Otto 4454 | Kellermann Max . . . 4417 | Ober Josef 4446 | Truchsch Franz . . . 44 |
| Fehl Georg 4449 | Köpfel Karl 4426 | Widdlöse Josefa . . 4437 | Wagl Johann 44 |
| Finkenauer Friedrich | Kloß Bruno 4427 | Wreßl Franz 4483 | Waldgruber Peter . . 44 |
| Karl 4463 | Kroll Michael 4458 | Brinz Alois 4421 | |
| Fischer Wilhelm . . . 4447 | Conver Wilhelm . . . 4459 | Neu Karl 4448 | |



Bayer. Central-Polizei-Blatt.

Herausgegeben von der k. Polizei-Direktion München.

Gerichtliche Haftbefehle.

bezeichneten Personen sind an die verfolgenden Behörden — **Militär-Arrestanten an die Militärbehörde (Bezirks-Commandos ausgeschlossen)** — abzuliefern, wenn nicht ausdrücklich andere Bestimmung getroffen ist.

44. **Auernhammer** Wilhelm, led. Ausgeber von Schwabach, B.-M. Schwabach, geb. dort 5.8.86.

45. **Klein** Johann, led. Fäucher von Kornhöfen, B.-M. Scheinfeld, geb. dort 6.6.83, beide weg. Vertriebensbruchs (D 437);

46. **Cuttner** Karl, led. Buchbinder von Nürnberg, geb. dort 30.5.78, weg. Körperverl. (E 333), Anord. des k. A.-G. Nürnberg;

47. **Crnk** Karl*, led. Braner von Wilburgheim, B.-M. Dinkelsbühl, geb. dort 9.8.83, weg. Vertriebensbruchs auf Anord. des k. A.-G. Lauf

29). Einl.-Ort f. sämtliche: Nürnberg. Nürnberg 225 1902. k. Staatsanwalt.

48. **Domagala** Josef, led. Kaufmann von München, geb. dort 30.5.78, weg. Körperverl. (E 333), an der Gruffitt. (IV 385).

49. **Freiberger** Josef, led. Bergmann von Murnau, A.-G. Weilheim, geb. 6.1.74 in Tölz, Betrugs. Einl.-Ort: hief. A.-G.-Gef. Murnau würtb 215 1902. Amtsanwalt.

50. **Hann v. Wehner** Fritz, led. Bierbrauer u. Wirt von Koblberg, geb. 29.6.64 in Waldhaus, Garzdorf, A.-G. Amberg, weg. Hansfriedensbruchs auf Anord. des k. A.-G. Amberg. Einl.-Ort: Pöchlarn 225 1902. Amtsanwalt (Stadt).

51. **Knorr** Andreas, led. Weber von Mühlfeld, A.-G. Höchstädt a/Alb, geb. dort 8.1.42, Verbohung auf Anord. des k. A.-G. Höchstädt a/Alb, wobin abzuliefern.

52. **Koning** Jean, Kaufmann, geb. 11.5.76 in Merlo, Belgien (1,70 m, schlau, kurze blonde u. kleinerer blonden Schnurrbart, dunkle Kleidung) Weg. Vertriebensbruchs auf Anord. des k. A.-G. Amberg. Einl.-Ort: Pöchlarn 225 1902. Amtsanwalt (Stadt).

53. **Koning** Olga, geb. Harting, geb. angeblich in Luxemburg (ungefähr 1,58 m, unterlegt, blonde Haare, schwarzer Strohhut, dunkle Kleider), Weg. Vertriebensbruchs auf Anord. des k. A.-G. Amberg. Einl.-Ort: hief. A.-G.-Gef. Murnau würtb 215 1902. k. Staatsanwalt.

54. **Steppe** Lukas, led. Tagelöhner von Wüstenfeld, B.-M. Eittingen, geb. 30.11.74 in Wüstenfeld, A.-G. Friedberg, weg. Diebstahls auf Anord. des k. A.-G. Augsburg. Einl.-Ort: nächstes A.-G.-Gef. Augsburg 225 1902. k. Staatsanwalt.

4475. **Kroißsch** Richard, Geschäftsreisender von Schwölln, Großherzt. Sachsen-Altenburg, geb. dort im Dez. 1868 (33 J., unterlegt, schwarze Haare mit kleiner Glatze, starker schwarzer Schnurrbart; schwarzer weicher Filzhat, schwarz. Kammgarnanzug; Anzeiger; gelbgeringelter Gebstod mit schwarzer Krücke), weg. Betrugs u. Urkundenfälschung. Kroißsch, der bisher in Thüringen umfangreiche Betrügereien verübt, hat jetzt seine Tätigkeit nach Bayern verlegt u. zuletzt in Penzance a. d. R. sich aufgehalten. Er besucht die ihm von früherer Tätigkeit her bekannten Kunden der Holzschuh- u. Pantoffel-Fabrik von Schaller in Schwölln u. zieht von diesen Aufträge an unter dem Vorgeben, Mitinhaber des Geschäftes zu sein. Einl.-Ort: nächstes Ger.-Gef. (3 J. 3681024).

4476. **Reidl** Josef, led. Drechsler, geb. 6.6.(7)71 in Steyr, Oberösterreich, weg. Notzuchtversuch auf Anord. des k. A.-G. Thiersheim. Einl.-Ort: hief. Hof 215 1902. k. Staatsanwalt.

4477. **Thummert** Georg, led. Spängler von Amberg, geb. dort 24.5.78, weg. Unterschlagung auf Anord. des k. A.-G. Nibling (326).

4478. **Wagner** Albert, led. Babntechniker, geb. 18.8.77 in Eisenbach, B.-M. Limburg a. d. Lahn, preuß. Prov. Hessen-Nassau (21 J., 1,65–1,70 m, schlau, dunkelblond, kleines Schnurrbüschchen; schwarzer steifer Hut, grauer Anzug), weg. Betrugs. Verhaftung u. Drahtnachricht, worauf Verjüngung wegen Zulieferung erfolgen wird (31120. D I 1663). Mannheim (Baden) 225 1902. Gr. Staatsanwalt.

4479. **Weingärtner** Sophie, Dienstmädchen von Zöhligen, bad. A.-G. Durlach (22 J., mittelgroß, hellblond, etwas bleich, hübsches Gesicht, gute Zähne, Karlsruher Mundart; schwarzer Sommerhut mit schwarzem Band, Laille u. Kleid schwarz, Salbschube), weg. Kindesötung ev. Abtreibung. Einl.-Ort: A.-G.-Gef. Durlach. Karlsruhe (Baden) 225 1902. Gr. Unt.-Richter II.

4480. **Bettel** Franz, led. Schlosser von Weinfeld, A.-G. Eppingen, B.-M. Weizungen a/S., geb. dort 4.8.77, weg. Körperverl. auf Anord. des k. A.-G. Eppingen. Einl.-Ort: nächstes A.-G.-Gef. (C 260). Eppingen 225 1902. k. Staatsanwalt.

4481. **Zeitler** Johann, led. Korbmacher von Haugenried, B.-M. Stadthaus, geb. dort 30.4.54, weg. Diebstahls auf Anord. des l. A.-G. Ebersberg (155).

Ebersberg 175 1902. A. Staatsanwalt.

4482. **Trieh** Janab*), led. Hausierer von Schönenberg, B.-M. Homburg, geb. 2.2.60 in Schonstett, B.-M. Wasserburg (erschwindelt Reisesgeldunterstützungen), weg. Betrugs i. R. auf Anord. des l. A.-G. Ebersberg. Einl.-Ort: hief. Gef. an der Baaderstr. (D 378).

München II 225 1902. A. Staatsanwalt.

*) Zul. 413024 (1902).

4483. **Hauer** Alois, led. Kaufmannssohn von Andermannsdorf, A.-G. Rottenburg N.-B., geb. dort 19.6.83, weg. Meineids (Tab.-Nr. 28).

Landshut 275 1902. K. Unt.-Richter.

4484. **Müller** Friedrich, led. Kaufmann von Alzen, Hessen, geb. dort 11.10.78 (1,70—1,73 m, blonder Schnurrbartanflug, vorwärts gebeugter Gang, etwas krumme Beine), weg. Unterschlagung auf Anord. des l. A.-G. Birnauens. Einl.-Ort: nächstes A.-G.-Gef. Drahtnachricht (A 573).

Zweibrücken 225 1902. A. Staatsanwalt.

4485. **Venter** Michael, led. Metzger von Eberstetten, geb. 29.9.76 in Feldkirchen, A.-G. München II, weg. Diebstahls auf Anord. des l. A.-G. Augsburg. Einl.-Ort: nächstes A.-G.-Gef. (E 201, 203).

Augsburg 225 1902. A. Staatsanwalt.

4486. **Höner** Michael*), led. Tagelöhner von Tiefenbach, B.-M. Waldmünchen, geb. dort 2.10.59, weg. Körperverletzung auf Anord. des l. A.-G. Jmmenstadt (B 463).

4487. **Valier** Gottbard (auch genannt „Joseph von Königsbrunn“), led. Händler von Königsbrunn, B.-M. Schwabach, geb. dort 26.1.74, weg. Körperverletzung auf Anord. des l. A.-G. Kempten (A 79). Einl.-Ort f. beide: hief. Vdg.-Gef.

Kempten 225 1902. A. Staatsanwalt.

*) Zul. 13410529 (1901).

4488. **Noth** Karl Matthäus, led. Knecht von Heilbrunn, geb. dort 26.10.80 (mittelgroß, hellblond, schwarzer Schnurrbart; grauer Hut, helle Toppe, schwarze Hoi; schwarzer Regenschirm mit gebogenem gelblaciertem Holzgriff), weg. Betrugs i. R. Einl.-Ort: nächstes A.-G. (B 191, 204);

4489. **Spantuch** Sebastian, led. Knecht von Euerbauhen, B.-M. Ochsenfurt, geb. dort 29.4.76, weg. Betrugs. Einl.-Ort: nächstes Gef. (D 334), beide auf Anord. des l. A.-G. Würzburg;

4490. **Schilling** Tobias, led. Tagelöhner von Falsbrunn, B.-M. Hafffurt, geb. 6.7.76 in Untereisenheim, B.-M. Gerolzshofen (1,65—1,68 m, unter, rötliches Gesicht, Anflug von blondem Schnurrbart; Hut u. abgetragener Buckskinanzug schwarz), weg. Betrugs u. a. auf Anord. des l. A.-G. Wiesentheid. Einl.-Ort: nächstes Gef. (A 174).

Würzburg 235 1902. A. Staatsanwalt.

4491. **Hierwirth** Alois, led. Unterhändler von Homburg, Gde. Reichtmeiring, A.-G. Haag, B.-M. Wasserburg, geb. dort 9.10.59, weg. Unterschlagung auf Anord. des l. A.-G. München I. Einl.-Ort: hief. Gef. am Anger (III 348).

München I 275 1902. A. Staatsanwalt.

4492. **Noth** Sebastian*), verb. Schuhmacher Armenhäusler von Laaber, B.-M. Parsberg, geb. dort 9.1.48 (1,61 m, schlau, blaß, graue Haare, blond Schnurrbart), weg. Majestätsbeleidigung auf Anord. des l. A.-G. Geman. Einl.-Ort: nächstes A.-G. (B 389).

Regensburg 225 1902. A. Staatsanwalt.

*) Zul. 413035 (1902).

4493. **Armbruster** Christian, geb. 17.4.74 Jhlingen, O.-M. Horb,

4494. **Frei** Johannes, geb. 14.4.78 in Erpin O.-M. Balingen, beide Bierbrauer, weg. Diebst. bezw. Betrugs. Einl.-Ort: hief. A.-G.-Gef. Balingen (Württ.) 235 1902. A. Amtsges.

4495. **Beutelspacher** Louis, led. Versicherungsinspektor, geb. 26.1.54 in Laupheim, Württ. (1,60 m, schlau, blond, blonder Schnurr- u. Bart), spricht rauch in oberwärts. Dialekt, goldene goldene Uhrfette), weg. Verbr. w. d. Sittlich. Dieber einzuliefern.

Havenšburg (Württ.) 215 1902. K. Unt.-Richter.

4496. **Gismann** Peter, led. Holzarbeiter in Taxach, Bez.-G. Hallein, geb. 29.6.68 in Hohenbrunn, Gde. Aining, A.-G. Laufen, weg. Verbr. w. d. Sittlichkeit auf Anord. des l. A.-G. Traunstein. Einl.-Ort: nächstes A.-G.-Gef. (C 401);

4497. **Nietz** Daniel, verw. Schneider von Weiler, B.-M. Bergabern, geb. dort 26.2.41 (1,70 m, schlau, blond, blond Schnurrbart), trägt eine Schuflunde, trägt deshalb stets ein selbe ein Tuch gebunden), weg. Diebstahls auf Anord. des l. A.-G. Aibling. Einl.-Ort: hief. Gef. (B 436).

Traunstein 235 1902. A. Staatsanwalt.

4498. **Zinnever** Anna (Johanna), led. Dienstmagd von Thann, A.-G. Herrrieden, B.-M. Neuchâtel, geb. dort 21.2.79, weg. Diebstahls i. R., Betrugs u. Urkundenfälschung auf Anord. des l. A.-G. A. bühl. Einl.-Ort: nächstes A.-G.-Gef. (B 241).

Ansbach 215 1902. A. Staatsanwalt.

4499. **Glöckl** Xaver, Korbflechter von Hohenbrunn, B.-M. Regen, geb. 29.10.62 in Durchfurt, Gde. Valling, A.-G. Hengersberg, B.-M. Regensburg, weg. Diebstahls auf Anord. des l. A.-G. Regensburg. Einl.-Ort: nächstes Ger.-Gef. (III 9).

Regensburg 245 1902. A. Staatsanwalt.

4500. **Kleinnecht** Ferdinand, led. Tagelöhner, geb. 27.6.5 in Hochberg, württ. O.-M. Waiblingen, 25. April d. Jrs. in Maria Thann, B.-M. Thann, wohnhaft, weg. Körperverl. Einlieferung in Ludwigsburg (Württ.) 225 1902.

A. Amtsges.

4501. **Summel** Josef, led. Bader von Augsburg, geb. dort 26.6.43, weg. Diebstahls i. R. auf Anord. des l. A.-G. Kempten. Einl.-Ort: hief. Gef. (A 114).

Kempten 235 1902. A. Staatsanwalt.

4502. **Kniewitz** Richard, led. Reisender von Würzburg, geb. dort 6.11.76,

4503. **Tremmel** Karl, led. Kaufmann von Homburg, B.-M. Grafenau, geb. 7.3.80 in Langen, beide weg. Diebstahls u. a. auf Anord. des l. A.-G. München I. Einl.-Ort: hief. A.-G.-Gef. am Gruffstr. (IV 442).

München I 245 1902. A. Staatsanwalt.

190. **Wacker** Jakob, Bauernknecht von Lahn, nahe Nibbach, Bez.-G. Kempten, Tirol, geb. dort 1868, wegen Diebstahls u. Betrugs auf Anord. des k. k. Garmisch, Eml.-Ort: nächstes A.-G.-Bez. Nachricht 237.

Garmisch 2145 1902. Amtsanwalt.
191. **Germano** Giacinto, im b. C.-B.-M. 1901 Nr. 30 Ziff. 6157 weg. Diebstahls zur Verhaftung

ausgeschwieben, ist angeblich am 27.7.73 in Terrezano Prov. Udine, Italien, geboren. Er stand bis 15. ds. Mts. in der Kößlichen Kegieler zu Lachhausen, B.-M. München I, in Arbeit u. ist wieder flüchtig gegangen unter Zurücklassung seiner Legitimationspapiere, darunter eines offenbar gefälschten Arbeitsbuchs, das Nachtrugungen aufweist (C 338).
Passau 2345 1902. A. Staatsanwalt.

Ausforschungen.

1906. (**Eittlichkeitverbrechen.**) Am 23. Mai 1902 nachmittags zwischen 3 u. 4 Uhr nahm ein unbekannter Radfahrer außerhalb Nechtenbach, A.-G. Speyer, mit einem kleinen Mädchen unzüchtige Handlungen vor. Derselbe wird beschrieben: ca. 1,70 m, ca. 1,68 m, schwarze Haare, grauer Hut, weißer Anzug, schwarze Strümpfe, gelbe Schuhe; er hat ein schönes Rad mit abwärts gebogener Lenkstange. An denselben befindet sich der Name Gottfried Storch in Goldbuchstaben auf schwarzem Grund u. Signalbuhr. Sachdienliche Mitteilung an die Person des Täters erbeten (903).
Neustadt a. Rh. 2345 1902. A. Staatsanwalt.

1907. **Kotzuchtversuch** wurde am 19.5.1902 zwischen 1 Uhr an der Straße Friedrichsbaier-straße Würt. A.-G. Tettnang, zwischen Manzell u. Schönbach von einem unbekanntem Handwerksmanne 25-30 J., mittelgroß, unterseht, breitwichtig, volles blaßes Gesicht, dunkle kurzgeordnete Haare, dunkle Augen, kleines dunkles Schnurräucherchen; dunkelgrüner runder Hut, grüne Jacke mit verspanntem Gummizug auf dem Rücken, hellbraune schwarzgestreifte Hose, alte zeretzte, vollständig benagelte u. auffallend große Stiefel, schwarzer Schirm mit gebogenem, vorne ein Blech beschlagener Griff) begangen. Fahndung, sachl. Mitteilung, event. Festnahme des Täters erbeten (1435).
Neustadt a. Rh. 2345 1902.

A. Staatsanwalt.
1908. **Fahred** „Wanderer“ (Fabr.-Nr. 14825, Fabr.-Nr. 182, schwarzer Rahmen, obere Luchtlange weiß lackiert, gelbe Felgen, verwickelte Zweiden, schwarze Schutzbleche, neue Gummipedale, abwärts gebogene Lenkstange, Korkgriffe mit gelben Zwingen, Vordremse und Glocke) wurde am 14.5.1902 in Neustadt a. Rh. 2345 1902. A. Staatsanwalt.
1909. **Herszog** Karl (angeblich), Kantonalhändler in Frauenfeld, Kant. Thurgau, Schweiz (17 18 J., blond, blond, bartlos, blaue Augen, an rechten Hand eine kleine Wunde, etwas vorgebeugte Haltung; hellgrauer weicher Hut mit weißer Flaumfeder, hellblau gestreifte Deckrawatte, hellgrüner Lederanzug) erscheint nach eigenem Geständnis verdächtig an Überreife Fäulnis in Dregenz, vermutlich am 11.5.1902, an verpacktem Glasfalten 66 70 Kronen, bestehend aus 1 Zehnmarkstück, 2 Fünfsguldennoten, Markt u. Münzstücke entwendet zu haben. Spähe nach Dregenz u. Gut erbeten (IV 52243).
Dregenz (Worarlberg) 2345 1902.

A. I. Bezirks-Gericht Abt. IV.
1910. **Hilsh** Heinrich, led. Tagelöhner von Borsdorf, A.-G. Schwabach, geb. dort 21.3.183, nach zweitinstanzliches Urteil des I. Landgerichts

Würzburg vom 13.3.1902 der Landespolizeibehörde überwiesen, ist behufs Einschaffung in das Arbeitshaus Neudorf in Polizeihalt zu nehmen. Drahtnachricht (2867).

Schwabach 2045 1902. A. Bezirksamt.
4511. **Hain** Leonhard, verb. Mechaniker von Lachhausen, A.-G. Friedberg, geb. dort 11.4.73, Gewohnheitsvagant, erschwandelt Reifeunterstützungen. Erbst. wird verweigert (1831).
Friedberg 2145 1902. A. Bezirksamt.

4512. **Walsh** Josef, Tagelöhner von Straßkirchen, A.-M. Straubing, geb. 13.11.75 in Großfarvolin, A.-G. Abtling, treibt sich meist arbeitslos in Oberbayern herum u. erschwandelt fortgesetzt Reifeunterstützungen. Erbst. wird verweigert. Bestrafung u. Ueberweisung an die Landespolizeibehörde erbeten (540).
Straubing 2245 1902. A. Bezirksamt.

Nun Ermittlung und Bekantgabe des Aufenthalt nachbezeichneter Personen wird erucht:

4513. **Landgraf** Franz Xaver, led. Glaser (Tagelöhner) von Stadeln, B.-M. Schützenhofen, Wöhrten, geb. 15.5.70 in Schönbrunn, A.-G. Mipfenberg, B.-M. Eichstätt, weg. Diebstahls (B 2646).

München I 2245 1902. Amtsanwalt.
4514. **Schmeier** Alois, Wagner von Lauterhofen, A.-G. Mast, B.-M. Neunmarkt i. D., geb. 7.1.76, weg. Diebstahls (IV 984101).

München I 2245 1902. A. Staatsanwalt.
4515. **Waurer** Josef, led. Dienstknecht von Geising, B.-M. Regensburg, geb. dort 10.3.71, weg. Verdrehung (C 430).

Regensburg 2045 1902. A. Staatsanwalt.
4516. **Witz** Josef*, led. Schneider von Grenchenbeim, B.-M. Würzburg, geb. 13.4.72 in Würzburg, weg. Entziehung der Polizeiaufsicht

Würzburg 1745 1902. A. Bezirksamt.
*) Verfl. 8947619 (1900).

4517. **Reichenberger** Franz Xaver, verb. Hausierer von Chammunster, A.-G. Cham, geb. dort 5.5.71, als Zeuge (I 330).

München II 2145 1902. A. Staatsanwalt.
4518. **Hofe** Karl, 19 J., led. Schlosser von Zell, B.-M. Rehan, befindet sich auf der Wanderschaft u. markiert angeblich von Kronach über Würzburg nach Weingarten bei Karlsruhe, als Zeuge (C 310).
Sof 2045 1902. A. Staatsanwalt.

4519. **Joch** geb. Hahn Barbara, Ehefrau von Franz J., von Tunderbeim, B.-M. Franckenthal, geb. 22.10.75 in Edesheim, A.-G. Urenhofen, B.-M. Landau, Palz, weg. Diebstahls 1214.
Franckenthal 1745 1902. Amtsanwalt.

4520 **Schieringer** Johann, led. Tagelöhner von Ollarzried, A.-G. Ottobrunen, B.-A. Memmingen, geb. dort 23.6.61, weg. Diebstahls (223/99).
 Kempten 215 1902. Amtsanwalt (Land).
 4521. **Salkmann** Magdalena, Magd von Reudorf, B.-A. Bamberg II, geb. 8.4.83, weg. Diebstahls (159).
 Bamberg I 215 1902. Amtsanwalt.
 4522. **Jerle** Albert od. Alois, Maurer (Zubälter?) von Oberbansfen, A.-G. Augsburg, geb. 11.12.78 in München (soll sich zeitweise in Gesellschaft einer Prostituirten Nek herumtreiben) als wichtiger Zeuge in einer mit Haft verbundenen Voruntersuchung. Energrische Nachforschung u. sofortige Mitteilung erbeten.
 Heilbronn (Württ.) 215 1902. K. Unt.-Richter II.
 4523. **Bamersreiter** Johann, led. Meßger und Erdarbeiter von Windorf, B.-A. Nishofen, geb. dort 27.10.74, weg. Unterschlagung (230).
 Garmisch 215 1902. Amtsanwalt.
 4524. **Denzler** Babette, led. Eisenbahnarbeiterin, geb. 10.6.78 in Schwabach, weg. Unterschlagung.
 Donauwörth 215 1902. Amtsanwalt.
 4525. **Denf** Friedrich, led. Schlosser von Rappenheim, B.-A. Weissenburg, geb. dort 23.1.76, weg. Bedrohung (D 356).
 Traunste in 225 1902. K. Staatsanwalt.
 4526. **Dunfer** Leonhard, led. Metallbruder, geb. 2.10.69 in Schnaitach, B.-A. Hersbruck, als Zeuge (B 335).
 Fürt h 225 1902. K. Staatsanwalt.
 4527. **Engel** Ludwig*, led. Bräuer von Kirchdorf, A.-G. Albenberg, B.-A. Kelheim, geb. dort 6.8.75, weg. Körperverletzung (1123).
 Augsburg 235 1902. Amtsanwalt (Stadt).
 *) Zul. 18j1392 (1902).

4528. **Roch** Margarete, zuletzt Wilderreisende bei Firna W. Speck in Nürnberg, weg. Unterschlagung (197).
 Remmatt 225 1902. Amtsanwalt.
 4529. **Rußl** Alois, led. Knecht von Ramsach B.-A. Landsberg, geb. dort 20.6.70, zuletzt in Starsberg, weg. Berg. u. die Sittlichkeit (F 338).
 München II 225 1902. K. Staatsanwalt.
 4530. **Weinbl** Josef, led. Erdarbeiter von Gegebach, B.-A. Regensburg, geb. dort 16.1.70.
 4531. **Saringer** Heinrich, led. Erdarbeiter von Kasberg, B.-A. Regen, geb. dort 17.2.70, beide weg. Notzucht (C 331).
 Kempten 205 1902. K. Staatsanwalt.
 4532. **Wagner** Pius, verb. Vater von Münchweier, bad. B.-A. Ettenheim, geb. dort 19.1.64, als Zeuge (A 238).
 Augsburg 215 1902. K. Staatsanwalt.
 4533. **Wirth** Eva, Arbeiterin von Weibenzell, geb. 30.4.80 in Fürt h, als Zeugin (F 87).
 Nürnberg 225 1902. K. Unt.-Richter III.
 4534. **Altenborfer** Johann*, verb. Maurer, geb. 3.10.68 in Wittlberg, Gde. Kollerfischlag, B.-G. Koberbach, Oberösterreich.
 4535. **Perger** Karl, led. Maurer, geb. 29.4.77 in Breitenbrunn.
 4536. **Gentle** Ludwig, led. Tagelöhner, geb. 16.12.77 in Mindelheim, sämtl. weg. Widerstands u. a. Landsberg a/L. 235 1902. Amtsanwalt (Stadt).
 *) Zul. 15j1117 (1902).
 4537. **Wirt** Jakob, verb. Siebmacher von Gattberg, B.-A. Frankenthal, geb. 11.12.67 in Saalbrüden, weg. Unfandfälschung. Telegraphische Nachricht erbeten (279).
 Augsburg 215 1902. K. Staatsanwalt.

Widerrufe.

| | |
|--|-----------------------------------|
| 1897: 4785. 8763. | 1898: 910. 3036. 7876. 879 |
| 1899: 5621. | 1900: 2927. 4050. 4348. |
| 1901: 6426. 7633. 8506. 9740. 10689. 11327. 12502. 12671. | |
| 1902: 1398. 1638. 2133. 2198. 2470. 2510. 2883. 2888. 3041. 3075. 3202. 3205. 3326. 3333. | |
| 3471. 3472. 3484. 3491. 3610. 3696. 3757. 3798. 3829. 3832. 3851. 3880. 3916. 3909. | |
| 4092. 4180. 4207. 4220. 4222. 4225. 4339. | |

Alphabetische Recapitulation der Namen.

| | | | |
|--------------------------------------|-----------------------------------|------------------------------------|--|
| Altenborfer Johann . . . 4534 | Altdl Xaver . . . 4499 | Andreas Franz Xaver 4513 | Salkmann Magdalena 4521 |
| Auerbruster Christian 4193 | Agel Ludwig . . . 4527 | Beibl Josef . . . 4476 | Spinkus Sebastian . . 448 |
| Auernhammer Wilhelm 4464 | Hann v. Weyhern Fritz 4470 | Behmeier Alois . . . 4514 | Stegler Lukas . . . 447 |
| Bamersreiter Johann 4523 | Hauner Alois . . . 4483 | Maurer Josef . . . 4515 | Suttner Karl . . . 446 |
| Beutelspacher Louis . 4195 | Gentle Ludwig . . . 4536 | Weinbl Josef . . . 4530 | Tammel Karl . . . 450 |
| Bergler Karl . . . 4535 | Derzog Josef . . . 4509 | Waller Friedrich . . . 4484 | Thummet Georg . . . 443 |
| Bürt Jakob . . . 4537 | Hummel Josef . . . 4501 | Wloth Heinrich . . . 4510 | Waller Gottbard . . . 448 |
| Bierwirth Alois . . . 4491 | Kain Leonhard . . . 4511 | Wnter Michael . . . 4485 | Wagner Albert . . . 447 |
| Christ Karl . . . 4467 | Klein Johann . . . 4485 | Wlab Josef . . . 4516 | Wader Jakob . . . 450 |
| Danziger Verthold . . 4468 | Kleinmestch Ferdinand 4500 | Wnschenberger Fr. X. 4517 | Wangler Pius . . . 4538 |
| Denzler Babette . . . 4524 | Klett Daniel . . . 4497 | Waltz Josef . . . 4512 | Wenglinger Sophie . 4477 |
| Denf Friedrich . . . 4525 | Kniewitz Richard . . 4492 | Weyer Michael . . . 4486 | Wetzel Franz . . . 4498 |
| Drief Janak . . . 4482 | Knoor Andreas . . . 4471 | Woffe Karl . . . 4513 | Wirth Eva . . . 4533 |
| Dunfer Leonbard . . . 4526 | Koch Margarete . . . 4528 | Woth Karl Matthäus 4488 | Wsch Barbara . . . 4518 |
| Eidmann Peter . . . 4496 | Koning Olga . . . 4473 | Woth Sebastian . . . 4492 | Wettler Johann . . . 4481 |
| Frei Johannes . . . 4494 | Koning Zean . . . 4472 | Saringer Heinrich . . 4531 | Jerle Albert Alois; 4522 |
| Freiberger Josef . . . 4469 | Krohsch Richard . . 4475 | Schilling Tobias . . . 4490 | Zimmerer Anna
(Johanna) . . . 4496 |
| Germano Giacinto . . 4505 | Rußl Alois . . . 4529 | Schieringer Johann . 4520 | |



Herausgegeben von der k. Polizei-Direktion München.

Gerichtliche Haftbefehle.

Die bezeichneten Personen sind an die verfolgenden Behörden — **Militär-Arrestanten an die Militärbehörde (Bezirks-Commandos ausgeschlossen)** — abzuliefern, wenn nicht ausdrücklich andere Bestimmung getroffen ist.

4538. **Dourignac** Marie, geb. 1863 in Aulsonne. Aufschreibung in Nr. 5741140 1902 wird dahin richtig, daß Marie Daurignac nicht 1,65 sondern **1,55 m groß** ist.

München 3045 1902. K. Polizei-Direktion.

4539. **Frauz** Katharina, led. Magd von Untertuch, A.-G. Würzburg, geb. dort 16.9.79, weg. Betrugs auf Anord. des k. A.-G. Dettelbach. Einl.-Ort: nächstes Gef. (A 176).

Würzburg 2445 1902. K. Staatsanwalt.

4540. **Schmann** Max (siehe b. C.-P.-Bl. 5741165/102) reist sich nun mit der Tagelöhnerin **Anna Schwarz** von Stachau unter dem falschen Namen **Martin Schwarz** aus Stachau, bezw. Wiber, Bez.-G. Schützen-berg herum u. hat sich am 6.5.1902 in München eine Wohnung ausstellen lassen, daß er seine Papiere verloren hat. Bohmann u. Schwarz dürften sich in Kitzingen oder Tirol herumtreiben (B 178).

Kranitz ein 2445 1902. K. Staatsanwalt.

4541. **Behringer** Paulus, Fädellehrling von Wegensgründ, A.-G. Roth, B.-A. Schwabach, geb. 29.8.77, weg. Diebstahls auf Anord. des k. A.-G. Schwabach (289).

Land 2645 1902. Amtsanwalt.

4542. **Greiner** Friedrich, led. Tagelöhner, geb. 23.6.45 in Wersberg, D.-A. Wetzheim, zul. in Ulm (mittel- l. Haare u. Schnurrbart grau meliert, etwas alter Gang; Arbeitskleider, blaue Schürze; ist dem Spitznamen „Klufenmichel“ bekannt), weg. Diebstahls i. R. Einl.-Ort: hief. A.-G.-Gef. im (Württ.) 2445 1902. K. Amtsgericht.

4543. **Großmann** Benedikt, gen. Causser Hans, Schneider von Meißlein, B.-A. Bohlenstrauß, geb. 16.11.71 in München, weg. Erpressungsversuchs u. a. m. Anord. des k. A.-G. München I. Einl.-Ort: hief. an der Grünst. (X 337).

München I 2645 1902. K. Staatsanwalt.

4544. **Guber** Peter, verw. Korzbäuer von Bern- hard, A.-G. Bogen, geb. 29.6.63 in Wolfersried, (Ode- rsee), A.-G. Viechtach, weg. Betrugs (120).

Wienfelden 2445 1902. Amtsanwalt.

4545. **Wenninger** Hermann, led. Ziegelarbeiter in München, geb. dort 21.7.81, weg. Gef. Körper- strafe auf Anord. des k. A.-G. Kempten (A 321 II).

Kempten 2645 1902. Amtsanwalt (Land).

4546. **Ranner** Alois, led. Hansburche, geb. 20.6.66 in Rentemünheim, A.-G. Gerolzshausen, weg. Körper- strafe auf Anord. des k. A.-G. Aschaffenburg (28).

Aschaffenburg 2345 1902. Amtsanwalt (Stadt).

4547. **Würdel** Engen, led. Webger von Ulm, geb. 27.3.65, weg. Diebstahls auf Anord. des k. A.-G. Ravensburg. Gestohlene Gegenstände: 1 älteres Fahrrad „Superior“ mit Pneumatikreifen, schwarzem Rahmenbau u. gelben Felgen, Wert 65. #; 1 gold. Aranen-Ringerring mit 2 Steinchen (weiß u. grau), Wert 7. #; 2 silb. Rosenkränze, Wert 3. #; 1 Korallen- halskette mit gold. Kreuz, Wert 2. #; 2 kürzere Perlenhalsketten, Wert 1. #; 1 Paar glatte goldene Ohrringe, Wert 2. #; 1 Paar Ohrgehänge, verziert, Wert 1. #; 1 glatte längl. gold. Brosche, Wert 2. #; 1 Taschmesser mit weißem Heft, Wert 50 S.; 1 schwarzledernes älteres Geldtäschchen mit 13 S. Inhalt; Zigareten u. Zuder im Gesamtwert von 1. # 50 S. Ergiebige Fabung u. sachdienliche Mitteilungen zu J 1302 erbeten.

Ravensburg (Württ.) 2245 1902.

K. Oberstaatsanwalt.

4548. **Pauli** Jakob*, Tagelöhner von Hohenau, B.-A. Wolfstein, geb. 7.1.75 in Haslach, (Ode. St. Oswald, A.-G. Grafenan, weg. Betrugs auf Anord. des k. A.-G. Schwabach (231).

Schwabach 2445 1902. Amtsanwalt (Land).

*) Zul. 523/818 (1902).

4549. **Wüster** Louise, led. Magd von Dübikon, Kant. Zürich, Schweiz, geb. 11.12.80 in Zürich, weg. Diebstahls auf Anord. des k. A.-G. Zinnenstadt (J 147).

Sonthofen 2645 1902. Amtsanwalt.

4550. **Meqner (Kollmer)** Erhard, Erdarbeiter, geb. 23.7.38 in Fürth i. B. (1,75 m, starker Körperbau, gebüchte Haltung, grau meliertes Haar, bartlos), weg. Betrugs. Entlieferung in das nächste A.-G.-Gef. u. Nachricht erbeten.

Dürren (Württ.) 2445 1902. K. Amtsgericht.

4551. **Holtmüller** Sebastian, led. Laufbursche von Dreiling, geb. 3.5.85 in Göggingen, weg. Diebstahls auf Anord. des k. Vdg. Augsburg. Einl.-Ort: nächstes A.-G.-Gef. (B 195).

Augsburg 2445 1902. K. Staatsanwalt.

4552. **Lotz** Johann Georg, led. Tagelöhner von Untergrumbach, bad. B.-A. Bruchsal, zul. wohnhaft in Bruchsal (1,63 m, 1,55-1,60 m, bestete Statur, blond), weg. Diebstahls. Einl.-Ort: hief. Amtsgef. Von der Ablieferung wolle gleichzeitig die größt. Staatsanwaltschaft Karlsruhe benachrichtigt werden (16139).

Bruchsal (Waden) 2345 1902. Gr. Amtsgericht.

4553. **Albert** Edmund, Stroblechter, geb. 8.11.81 in Merchingen, bad. V.-A. Adelsheim (1,65 m, schlant, Haare u. Schnurrbartanflug blond, graue Augen, schmales längliches Gesicht, frecher Blick, Trüfennarbe unterhalb der rechten Wange), welcher am 1. August 1901 von der Strafkammer hier weg. Verbr. v. d. Sittlichkeit u. Sachbeschädigung zu 2 Jahren u. 1 Woche Gef. verurteilt worden ist u. zwecks Verbüßung dieser Strafe in großh. Landesgef. Mannheim inhaftiert war, ist **entwichen**. Ablieferung an das großh. Landesgef. Mannheim auf dem geordneten Schubwege u. Nachricht anher erbeten (8350).

M o s b a c h (Baden) 23/5 1902.

Gr. Staatsanwalt.

4554. **Wagner** Karl, Schmied, geb. 4.2.83 in Badnang (1,65—1,70 m, schlant, bartlos, blag; brauner kleinrandiger Filzhut, dunkelgrüne unterhaltene Kleider, sog. Helleisen, auf dessen äußeren Seite ein Hammer angechnallt war), weg. Notzucht. Einl.-Ort: hief. Idg. Unt.-Gef.

H e i l b r o n n (Württemberg) 24/5 1902.

K. Unt.-Richter II.

Zum Strafvollzuge sind zu verhaften:

4555. **Etzl** Emeran, led. Güllerssohn von Niederfeld, B.-A. Ingolstadt, geb. dort 19.2.76,

4556. **Gay** Josef, geb. 24.5.77 in Appertshofen, A.-G. Ingolstadt, zul. dort wohnhaft,

4557. **Göpfert** Georg Josef, Saitlingshändlersohn, geb. 17.1.78 in Veilungries, zul. dort wohnhaft,

4558. **Gingrich** Christian, Gutsbesizersohn, geb. 27.1.78 in Kößching, A.-G. Ingolstadt, zul. in Grabhof, Gde. Kößching,

4559. **Gnaß** Philipp, Güllerssohn, geb. 30.10.77 in Unterbrunnentuth, A.-G. Ingolstadt, zul. dort wohnhaft,

4560. **Hartmannsgruber** Heinrich, Fuhrmannssohn, geb. 9.7.77 in Großmehring, A.-G. Ingolstadt, zul. dort wohnhaft,

4561. **Heckel** Alois, Rüttnerssohn, geb. 9.9.78 in Monheim, B.-A. Donaauwörth, zul. dort wohnhaft,

4562. **Herrmann** Andreas, Glasmacherssohn, geb. 6.1.77 in Konstein, A.-G. Eichstätt, zul. dort wohnhaft,

4563. **Knapp** Josef, Wagenwärterssohn, geb. 14.12.77 in Ringsee, zul. in Unsernherrn,

4564. **Kraus** Georg, Braugehilfe, geb. 8.11.78 in Kraitsbuch, A.-G. Greding, B.-A. Hilpoltstein, zul. dort wohnhaft,

4565. **Krebs** Michael, Köblerssohn, geb. 21.9.78 in Wiesenhofen, A.-G. Veilungries, zul. dort wohnhaft,

4566. **Krumpholz** Gustav Max, Amtsgerichtsekretärssohn, geb. 8.4.77 in Nürnberg, zul. in Nippenberg,

4567. **Mayer** Adolf, Bäcker, geb. 26.8.78 in Fünfstetten, A.-G. Monheim, B.-A. Donaauwörth, zul. in Dittin,

4568. **Müller** Jakob Peter, Güllerssohn, geb. 23.8.77 in Rothau, A.-G. Ingolstadt, zul. in Rothenturm,

4569. **Neigel** Josef, Maschinensüßerssohn, geb. 5.4.78 in Katharinenberg, A.-G. Ingolstadt, zul. dort wohnhaft,

4570. **Höbel** Franz Xaver, Tagelöhnerssohn, geb. 4.1.78 in Ingolstadt, zul. dort wohnhaft,

4571. **Rummel** Wilhelm, geb. 11.7.78 in Dornburg a/S., zul. dort wohnhaft,

4572. **Rupp** Johann, Bauerssohn, geb. 22.7. Herrnsberg, A.-G. Greding, B.-A. Hilpoltstein, dort wohnhaft,

4573. **Schöber** Franz, Fuhrwerksbesizerssohn, geb. 4.2.78 in Gaimersheim, A.-G. Ingolstadt, dort wohnhaft.

Urt. v. 7.3.1902: weg. Verl. der Wehrpflicht 1 Mt. Gef. Einl.-Ort: nächstes Ldg.- oder Ausb.-Gef. (46).

E i c h s t ä t t 22/5 1902. K. Staatsanwalt

4574. **Rugler** Andreas, Güllerssohn, geb. 14. in Mühlfried,

4575. **Schrammstetter** Friedrich Karl, geb. 10.6.78 in Dettingen,

4576. **Sahn** Nikolaus, Schneider, geb. 29.7. Enslingen, A.-G. Dettingen, zul. in Fremding wohnhaft,

4577. **Schnit** Hermann Julius, geb. 17.4.78 in Dettingen,

4578. **Maag** Georg Alois, geb. 9.2.78 in Dornburg,

4579. **Sör** Georg, Dienstknecht, geb. 11.7. Klosterzimmern,

4580. **Veiger** Max Eugen, geb. 29.7.8 in Hausen, zul. in Nördlingen wohnhaft,

4581. **Röpf** Otto Karl, Ziegeleipächterssohn, geb. 27.2.78 in Monheim, zul. in Fremding wohnhaft,

4582. **Roth** Johann Georg, geb. 19.3.78 Dillingen,

4583. **Richter** Michael, geb. 18.3.78 in Dillingen,

4584. **Kristel** Kaspar, Schneiderssohn, geb. 11. in Gundelfingen,

4585. **Tausend** Karl Albert, Kaufmannssohn, geb. 25.5.78 in Gundelfingen,

4586. **Baumgärtner** Joh. Heinrich, Delorssohn, geb. 9.9.78 in Leibeim,

4587. **Schmalz** Petrus, Schreiner, geb. 11. in Oberhausen, B.-A. Neuburg a/D.,

4588. **Früchtl** Johannes, Tagelöhnerssohn, geb. 19.1.78 in Oberhausen, B.-A. Neuburg a/D.,

4589. **Roch** Mathias, geb. 23.5.78 in Neuschwanau, zul. in Untermaxfeld wohnhaft,

4590. **Wad** Johannes, geb. 14.7.78 in Oberhausen, B.-A. Neuburg a/D.,

4591. **Hauh** Josef, geb. 11.2.78 in Karlsbrunn,

4592. **Schuster** Josef, Bäcker, geb. 3.3.78 in Schönensfeld,

4593. **Eder** Friedrich, Tagelöhnerssohn, geb. 11. in Nördlingen,

4594. **Kopold** Martin, Schmiedssohn, geb. 16. in Schmidhausen,

4595. **Schulz** Josef, Schuhmacherssohn, geb. 11. in Widen, Gde. Entschingbrunn, zul. in Entschingbrunn wohnhaft, sämtliche, soweit nicht anders gegeben, zu an ihrem Geburtsorte wohnhaft.

Urt. v. 17.3.1902: weg. je eines Vergehens öffentl. Orbn. durch Verl. der Wehrpflicht je 1 Mt. Gef. Einl.-Ort: nächstes Ldg.- oder Idg. Ausgefängnis (B 857—870/01. Urt.-Buch Nr. 62/02 Neuburg a/D. 20/5 1902. K. Staatsanwalt

Ausforschungen.

(Rohgoldsverfuch.) An einer 46 J. alten Bauersfrau aus Selb wurde am 23. Mai l. J. Sonntags 3/4 Ubr im Staatswalde Selber-Forsitz lärmendes Sittlichkeitsverbrechen verübt. Täter beschrieben: Ende der dreißiger, ca. 1,70 m, klein, kleines blondes Schnurrärtchen, gesunde Gesichtsfarbe, bibische Gesichtszüge; grüner Hut, dunkelblauer Anzug, weißer Stebfragen, den ihm die Bergewaltige herabrick, grünlicher gehädelter Hüft (C 376).

(Diebstahl.) Am Pfingstmontag den 19.5.1902 wurde aus dem unverschlossenen Schullotal in Edelingen, württ. A.-G. Wergentheim, eine hellgraue vierte einreihige Toppe mit Umlegtragen u. 6 Knöpfen im Werte von 8-10 M gestohlen. Verurtheilt ein Handwerksburfche, der mit einer dergleichen Toppe unter dem Arm gesehen worden ist. Der Täter kommt einer der nachtheubend benannten Handwerksburfchen, die vom 19.20.5.1902 in Wergentheim verurtheilt haben, in Betracht: **Dorsch Alois** aus Bismach, **Hofenbauer** Johann von Unterwiesingen württ. A.-G. Gaildorf, **Wunderlich** Paul aus Niederplanitz, sächs. A.-G. Zwickau, **Sonntag** aus von Leisnitz, Sachsen, **Wergner** Ernst von Leisnitz, Sachsen, u. **Sallan** Aaron* von Leuberg, Sachsen. Der Täter trägt zweifellos die gestohlene Toppe.

Wergentheim (Württ.) 2/5 1902.

***)** Zul. 55/4068 (1902).
zur Ermittlung und Bekanntgabe des Aufenthalts nachbezeichneten Personen wird ersucht:

4608. **Müller** Peter, led. Kaufmann von Armsheim, beß. Kr.-A. Oppenheim, geb. dort 6.8.80, weg. Betrugs (VII 431).

München I 2/5 1902. K. Staatsanwalt.
 4609. **Hennelmaier** Maria*, led. Dienstmagd von Landsberg am Lech, geb. 9.10.85 in Wertach, A.-G. Hofen (zieht auch auf Wärten mit Schausteller-Verkäufen herum), als Zeugin (A 8).
 München 2/5 1902. K. Staatsanwalt.

Siehe Ziffer 4611 dieser Nummer.
 4611. **Hübl** Margareta, led. Tagelöhnerin von Augsburg, geb. 4.2.55 in Bilsed, weg. Beihilfe zum Landbruch (C 267).

Warenth 2/5 1902. K. Staatsanwalt.
 4612. **Seifert** Friedrich, verb. Deconom u. Tagelöhner, geb. 18.5.38 in Keresheim, als Zeuge (203) Neu-Ilm 2/5 1902. Amtsanwalt (Stadt).

4613. **Wanger** Amalie, led. Kellnerin von Reiskirchen, A.-G. Dingolfing, als Zeugin (D 2043).
 München I 2/5 1902. Amtsanwalt.

4614. **Krautwohl** (auch **Stagg**) Josef*, lediger Schneider von St. Margarethen, Bez.-G. Lambsweg, geb. 13.74 in Mittel, A.-G. Wasserburg, weg. Unterschlagung (D 344).

München II 2/5 1902. K. Staatsanwalt.

***)** Zul. 51/3760 (1902).
 4615. **Rudig** Gustav, led. Zimmermann von Modernsdorf, Reg. Liegnitz, geb. dort 20.5.77,

4605. **Weister** Wilhelm, led. Zimmermann von Emden, Reg. Aurich, geb. dort 23.9.81, beide weg. Körperverl. (III 659).

Aischaffenburg 2/5 1902. K. Staatsanwalt.
 4606. **Waisel** Franz (Kaver*), led. Schriftfeger von Langerringen, B.-A. Schwabmünchen, geb. 23.8.75 in Augsburg, weg. Unterschlagung (B 255).
 Kempten 2/5 1902. Amtsanwalt (Stadt).

***)** Zul. 18/1397 (1902).
 4607. **Zauer** Kaslo, led. Stallschweizer von Mindelau, B.-A. Mindelheim, geb. dort 10.10.76, weg. Betrugs (A 381);

4608. **Zaurer** Kaspar, Säger von Bühl, A.-A. Günzburg, als Zeuge (A 138/99).
 Kempten 2/5 1902. Amtsanwalt (Land).

4609. **Diekmaler** Kaver, geb. 2.8.68 in Stadt, A.-G. Landsberg, welcher als Zeuge zu vernehmen ist, wird aufgefordert, seinen Aufenthaltsort unverzüglich anher anzugeben.
 Ludwigsburg (Württ.) 2/5 1902

K. Amtsgericht.
 4610. **Doll** Josef, led. Dienstknecht von Scherfetten, B.-A. Schwabmünchen, geb. dort 15.10.51, wegen Entziehung der Polizeiausficht (D 254).

Schwabmünchen 2/5 1902. K. Bezirksamt.
 4611. **Rebensberger** Karl, led. Tagelöhner von Sünching, B.-A. Regensburg, geb. dort 5.9.81, weg. Körperverl. (C 437).

Regensburg 2/5 1902. K. Staatsanwalt.
 4612. **Bierwirt** Nikolaus, gefch. Tagelöhner von Herrnbürg, Gde. Lappach, A.-G. Haag, B.-A. Wasserburg, geb. dort 24.10.57, weg. Diebstahls (B 2439);

4613. **Erdmaler** Peter, led. Schweizer von Manching, B.-A. Ingolstadt, geb. dort 27.6.77, weg. Betrugs (D 2493).

München I 2/5 1902. Amtsanwalt.
 4614. **Gaffner** Elise, Valiersbefrau von Auzing, als Zeugin (IX 344).

München I 2/5 1902. K. Staatsanwalt.
 4615. **Weindl** Ursula, Hausiererin von Oberhausen, B.-A. Landau a/S., geb. 29.8.75, weg. Unterschlagung (C 36).

München 2/5 1902. K. Unt.-Richter III.
 4616. **Haber** Johann, led. Müller von Altenweiber, Gde. Langenbrud, A.-G. Witzel, B.-A. Nürnberg, geb. dort 23.11.82, weg. Betrugs u. Unterschlagung (K 128).

Obernburg a/M. 2/5 1902. Amtsanwalt.
 4617. **Hankl** Johann, led. Schmied von Fischaitnach, Gde. Schlakendorf, A.-G. Biedtach, geb. dort 31.12.72, weg. Körperverletzung u. a (B 759).
 Baffau 2/5 1902. K. Staatsanwalt.

4618. **Epäh** Maria, Kellnerin von Kraiburg, B.-A. Mühldorf, geb. 3.2.78, weg. Betrugs u. a (259).

Freising 2/5 1902. Amtsanwalt B.
 4619. **Stapl** Sabella, geb. 1872, von Aldbäumen, A.-G. Hofheim,

4620. **Stroh** Anna, geb. 1873, von Hauen-Eberstein, bad. B.-A. Baden,

4621. **Triebmeyer** Johann, zul. in Mannheim, sämtliche Kellnerin als Zeuginen
 Frankenthal 2/5 1902. K. Unt.-Richter I.

4622. **Falkner** Johann Peter, led. Tagelöhner u. Kuttcher, geb. 1.1.75 in Oberkrumbach, B.-N. Herzbrud, als 245 (B 294).

Fürst b 245 1902. K. Staatsanwalt.

4623. **God** Maria, 18 J., led. Fabrikarbeiterin von Bamberg.

4624. **Guber** Karl, 20 J., led. Bernickler von Lechhausen, B.-N. Friedberg.

4625. **Schmidpeter** Rupert*, 23 J., led. Maurer von Nbenberg, B.-N. Schwabach, sämtliche als Zeugen (C 1124).

M u g s b u r g 245 1902. K. Staatsanwalt.

*) Buletzt 33|2507 (1902).

4626. **Wiendl** Josef*, led. Tagelöhner von Brud, B.-N. Roding, geb. dort 23.5.66, weg. Körpervert.;

4627. **Fronold** Franz, led. Tagelöhner von Brud, B.-N. Roding, als Zeuge (481).

R e g e n s b u r g 245 1902. K. Unt.-Richter I.

*) Zul. 135|11460 (1900).

W (Ausweisung.) 4632. **Brodski** Jbigniew, Studierender der Philosophie von Warschau, geb. dort 28.8.77, wurde durch Entschließung des L. b. Staatsministeriums des Innern vom 17. Mai 1902 Nr. 11361 gemäß Art. III Abs. 2 des Heimatgesetzes aus Rücksicht auf die öffentliche Wohlfahrt aus dem Königreiche Bayern ausgewiesen.

M ü n c h e n 305 1902.

4628. **Weichart** Alois u. Eva, Korbmacherscheleuten beide 42 J.,

4629. **Zuen** Lukas, 34 J., verh. Korbmacher sämtliche Zuen in Karlsruhe wohnhaft (ziehen in Lande umher) sind in der Anklagesache Barbara Singer, Korbmacherswitwe von Karlsruhe, wege. Meineids beim Schwurgericht Augsburg am 10. Juni 1902 vorm. 8 Uhr dringend als Zeugen notwendig Dieselben wollen im Betretungsfalle angewiesen werden, daß sie am 10. Juni bestimmt erkrankene Telegraphische Mitteilung über Aufenthalt erbeten.

M u g s b u r g 246 1902. K. Staatsanwalt.

4630. **Nieser** Franziska, geb. Schmied, veru. Händlerin von Kettenbach, B.-N. Memmingen, ge. 2.5.43 in Neresheim, weg. Betrugs (A 28|1900).

4631. **Remmelmeier** Maria*, led. Magd von Landsberg a/L., geb. 9.11.85 in Wertach, B.-N. Sonthofen, weg. Diebstahls (A 372).

K e m p t e n 265 1902. Amtsanwalt (Land).

*) Siehe Ziffer 4599 dieser Nummer.

K. Polizei-Direktion.

Widerrufe.

| | | |
|---|---------------------|--|
| 1887: 12445. | 1892: 13572. | 1896: 9451. |
| 1897: 1624. 5041. | 1898: 10287. | 1899: 773. 990. 1206. 3482. 548 |
| 1900: 173. 1889. 2153. 8644. 9276. 9908. 11405. 11420. 12944. 12945. | | |
| 1901: 2198. 2453. 3703. 4739. 5004. 6212. 6311. 8145. 8309. 11276. 11551. 11809. 119 | | |
| | | |
| 1902: 219. 383. 830. 1005. 1015. 1366. 1417. 1608. 1613. 1658. 1804. 2095. 2360. 250 | | |
| 2610. 2863. 2899. 2993. 3040. 3186. 3199. 3224. 3225. 3232. 3294. 3338. 337 | | |
| 3447. 3456. 3457. 3469. 3477. 3524. 3530. 3532. 3617. 3675. 3776. 3783. 3890. 389 | | |
| 3950. 4004. 4005. 4061. 4062. 4082. 4089. 4091. 4149. 4154. 4179. 4186. 4198. 42 | | |
| 4234. 4246. 4274. 4330. 4356. 4402. 4412. 4444. 4461. | | |

Alphabetische Recapitulation der Namen.

| | | | |
|--------------------------------|--------------------------------|---------------------------------|----------------------------------|
| Albert Edmund . . . 4553 | Großmann Verebist . . . 4543 | Kugler Andreas . . . 4574 | Rosenbauer Johann . . . 4574 |
| Kanger Amalie . . . 4502 | Hahn Nikolaus . . . 4576 | Rachnit Derm. Julius . . . 4577 | Roß Job. Georg . . . 4577 |
| Kilian Aaron . . . 4597 | Hartmannsgruber Dr. . . 4560 | Maag Georg Alois . . . 4578 | Rottmüller Sebastian . . . 4578 |
| Baumgärtner Joh. Joh. . . 4586 | Haas Philipp . . . 4559 | Maß Johannes . . . 4590 | Rummel Wilhelm . . . 4590 |
| Belger Max Eugen . . . 4580 | Hebensberger Karl . . . 4611 | Maß Adolf . . . 4567 | Rupp Johann . . . 4591 |
| Behringer Paulus . . . 4541 | Hedel Alois . . . 4551 | Meindl Ursula . . . 4615 | Schick Josef . . . 4615 |
| Bierwirt Nikolaus . . . 4612 | Herr Georg . . . 4579 | Meißer Wilhelm . . . 4605 | Schmidpeter Rupert . . . 4605 |
| Brachrain Petrus . . . 4587 | Herrmann Andreas . . . 4582 | Mergner Ernst . . . 4597 | Schober Franz . . . 4597 |
| Brodski Jbigniew . . . 4632 | Birth Anna . . . 4620 | Müller Jakob Peter . . . 4568 | Schurr Kaspar . . . 4568 |
| Fronold Franz . . . 4627 | God Maria . . . 4623 | Müller Peter . . . 4598 | Schuster Josef . . . 4598 |
| Daurignac Marie . . . 4638 | Huber Karl . . . 4624 | Mürbel Eugen . . . 4547 | Schwarz Anna . . . 4547 |
| Dießmaier Kaver . . . 4609 | Duber Peter . . . 4544 | Maber Johann . . . 4616 | Schmaier Peter . . . 4616 |
| Doll Josef . . . 4610 | Zuen Lukas . . . 4529 | Nieser Franziska . . . 4630 | Selbert Friedrich . . . 4630 |
| Dork Alois . . . 4597 | Köpf Otto Karl . . . 4581 | Hunner Alois . . . 4546 | Sonntag Max . . . 4546 |
| Eder Friedrich . . . 4593 | Kleiter Michael . . . 4583 | Pauli Jakob . . . 4548 | Späth Maria . . . 4548 |
| Ettl Emeran . . . 4555 | Kloß Johann Georg . . . 4582 | Pfister Louise . . . 4549 | Stapp Josef . . . 4549 |
| Falkner Job. Peter . . . 4622 | Knapp Josef . . . 4563 | Polmann Max . . . 4540 | Stapp Jabella . . . 4540 |
| Franz Katharina . . . 4539 | Koch Mathias . . . 4589 | Prinz Martin . . . 4540 | Thauer Rasso . . . 4540 |
| Friedrich Johannes . . . 4588 | Kollner Erhard . . . 4560 | Rauß Johann . . . 4617 | Taufner Karl Albert . . . 4617 |
| Gagner Elise . . . 4614 | Kopold Martin . . . 4594 | Rauß Josef . . . 4591 | Triebswetter Janny . . . 4591 |
| Gab Josef . . . 4556 | Kraus Georg . . . 4564 | Rödel Franz Kaver . . . 4570 | Wagner Karl . . . 4570 |
| Göpfert Georg Josef . . . 4557 | Kraßwohl Josef . . . 4603 | Regner Erhard . . . 4560 | Walber Franz Kaver . . . 4560 |
| Gingrich Christian . . . 4558 | Krebs Michael . . . 4565 | Regel Josef . . . 4569 | Weichart Alois u. Eva . . . 4569 |
| Grammsetzter Fred. . . 4575 | Kristel Kaspar . . . 4584 | Remmelmeier Maria . . . 4631 | Wenninger Hermann . . . 4631 |
| Karl . . . 4575 | Krumpholt Gust. Max . . . 4566 | Remmelmeier Maria . . . 4599 | Wiendl Josef . . . 4599 |
| Greiner Friedrich . . . 4542 | Kubiy Gustav . . . 4604 | Rüdt Margareta . . . 4600 | Wunderlich Paul . . . 4600 |

Beilage VI zu Nr. 63 des bay. Centr.-Pol.-Blattes 1902.

| Name und Stand
der Landesberwiesenen | Alter und Heimath | Behörde,
welche die Ausweisung verfügt,
Datum des Ausweisungs-Beschlusses |
|--|--|---|
| Herrmann, led. Schmied | geb. 18.3.80, Hirschwang, Oesterr.,
württ. Staatsangehöriger | Pol.-Dir. München 3.5.1902. — 2 J. |
| Otto Eugen, led. Arbeiter | geb. 18.12.81, Aisch, Böhmen, sächs.
Staatsangeh. | Stadt-Mag. Nürnberg 3.4.1902. (Bey.
18.4.1902.) — 2 J. |
| Otto Julius, led. Schlosser | geb. 11.4.78, Oberstein, Oldenburg | Bey.-M. Garmisch 16.4.1902. — 2 J. |
| Friedrich, led. Gerber | geb. 28.9.65, Fischbach, Kr. Ober-
taunus | Stadt-Mag. Nördlingen 6.2.1902.
(Bey. 25.4.1902.) — 2 J. |
| Kaver, led. Friseur | geb. 25.12.84, Kempten, württ. Staats-
angehöriger | Pol.-Dir. München 17.5.1902. — 2 J. |
| Josefine, geb. Wirth, verw.
Wäckerin und Prostituirte | geb. 25.1.67, Hermetschwyl, Schweiz,
beh. Damüls, Borsatzberg | Pol.-Dir. München 2.4.1902. (Bey.
2.5.1902.) — 2 J. |
| Ernst, led. Kfzer | geb. 6.9.71, Elberfeld, Preußen | Bey.-M. Frankenthal 8.4.1902. (Ende
18.4.1903.) |
| Vileich) Karl, led. Schuhm | geb. 8.3.81, Boffed, Sachsen | Stadt-Mag. Hof 1.4.1902. — 2 J. |
| Abraham, led. Putzmacher | geb. 10.1.32, Neu-Isenburg, Hessen | Bey.-M. Obernburg 20.4.1902. — 1 J. |
| Kellner | geb. 22.7.82, Frankfurt a/M. | Stadt-Mag. Nürnberg 16.4.1902. — 2 J. |
| Christian, led. Beinickler | geb. 16.1.80, Neuenbürg, Württemberg | Stadt-Mag. Kempten 3.4.1902. |
| Ludwig, led. Steinschleifer | geb. 28.10.75, Ruffstein, beh. St. Florian,
Oesterreich | Pol.-Dir. München 10.5.1902. — 2 J. |
| Kugust, led. Tagelöhner | geb. 25.8.53, Verbach, Preußen | Stadt-Mag. Nürnberg 30.4.1902. — 2 J. |
| Gottfried, led. Sattler | geb. 28.3.51, Eigenhof, Preußen | Bey.-M. Achsenfurt 10.4.1902. (Bey.
7.5.1902.) — 2 J. |
| Josef, verh. Stukkateur | geb. 23.5.76, Schwäbisch-Ömünd,
Württ. | Stadt-Mag. Nürnberg 16.4.1902. (Bey.
12.5.1902.) — 2 J. |
| Wilhelm, led. Knopfmacher,
Fräseier und Tagelöhner | geb. 10.1.62, Großbiberau, Hessen | Pol.-Dir. München 10.4.1902. — 2 J. |
| Franz, led. Tagelöhner | geb. 28.8.84, Furtz i. Wald, beh. in
Kaltenbach, Böhmen | Bey.-M. Lausen 17.4.1902 — 2 J. |
| Anna, led. Kellnerin | geb. 2.9.69, Stuttgart | Pol.-Dir. München 26.4.1902. (Bey.
25.8.1902.) — 2 J. |
| Bernhard, led. Kaufmann | geb. 18.12.81, Tiefenbach, württemb.
Staatsangehöriger | Stadt-Mag. Würzburg 1.4.1902. (Bey.
8.8.1902.) — 2 J. |
| Joh. Ernst, led. Hausbursche | geb. 8.3.82, Ebersdorf, Sachs.-Geb.-
Gotha | Bey.-M. Bamberg II 1.5.1902. — 2 J. |
| Ewald, led. Kaufmann | geb. 9.6.79, Ingeleben, Braunschweig | Pol.-Dir. München 19.4.1902. (Bey.
18.6.1902.) — 2 J. |
| Martin, led. Siebmacher | geb. 13.9.48 Heimarshausen, Preußen | Stadt-Mag. Hof 22.4.1902. — 2 J. |
| Angelius, led. Kellner | geb. 12.12.76, Sandwip, Preußen | Bey.-M. Weilheim 9.5.1902. — 2 J. |
| Bruno, led. Schlosser | geb. 24.9.66, Plamniowitz, Preußen | Stadt-Mag. Hof 15.4.1902. — 2 J. |
| Zulius, led. Schlosser | geb. 12.4.63, Wien, beh. Neuern,
Böhmen | Pol.-Dir. München 15.5.1902. — 2 J. |
| Josef, led. Spängler und In-
staurateur | geb. 13.2.80, Beyer, beh. Böcklmarkt,
Oberösterreich | Pol.-Dir. München 26.4.1902. (Bey.
22.6.1902.) — 2 J. |
| Emil Albert, led. Mechaniker | geb. 8.3.77, Bretteville sur Odon,
Frankreich | Pol.-Dir. München 2.5.1902. — 2 J. |
| Anton, led. Schneider | geb. 13.10.72, Oldenburg | Pol.-Dir. München 3.5.1902. — 2 J. |
| Karl, led. Fabrikarbeiter | geb. 22.3.83, Großluppen, Böhmen | Pol.-Dir. München 19.5.1902. — 2 J. |
| Joh. Martin, led. Eisengießer | geb. 9.3.76, Sigmaringendorf, Hohenzollern | Stadt-Mag. Bayreuth 30.4.1902. — 2 J. |
| Barbara, led. Kellnerin | geb. 31.3.75, Reunfirchen, Niederösterreich. | Pol.-Dir. München 17.5.1902. — 2 J. |
| Maria, led. Magd | geb. 19.12.71, Kifer, Hohenzollern,
bad. Staatsangeh. | Pol.-Dir. München 5.5.1902. — 2 J. |
| Mathilde, led. Ladnerin | geb. 4.7.78, Rosenheim, just. nach
Wangen, Tirol | Pol.-Dir. München 4.5.1902. — 2 J. |
| Karl, led. Kürschner | geb. 23.4.65, Hildekheim, Preußen | Bey.-M. Rosenheim 21.4.1902. (Bey.
30.3.1902.) — 1 J. |
| Richard, led. Schieferbeder | geb. 22.11.66, Breslau, Preußen | Bey.-M. Kufmbach 16.4.1902. (Bey.
26.5.1902.) — 2 J. |
| Ludwig, verh. Hausierer | geb. 1.5.60, Gent, Belgien | Pol.-Dir. München 11.4.1902. (Bey.
7.5.1902.) — 2 J. |
| Karl, led. Bäcker | geb. 1.4.62, Wengersgereuth, Sachsen-
Meiningen | Bey.-M. Hofheim 26.3.1902. (Bey.
21.4.1902.) — 2 J. |

| Name und Stand | Alter und Heimath | Behörde,
welche die Ausweisung verleiht,
Datum des Ausweisungs-Beschlusses |
|---|--|--|
| der Landesoberwiesenen | | |
| Jandál Josef, led. Former | geb. 27.3.74, Smichow—Prag, Böhmen | Stadt-Mag. Würzburg 6.5.1902. — 2 J. |
| Jüngling Paul Julius, led. Spengler | geb. 23.5.49, Breslau, Preußen | Bez.-M. Regau 14.4.1902. — 2 J. |
| Joas Friedrich, led. Former | geb. 15.5.77, Basseraufingen, Württ. | Pol.-Dir. München 15.1902. (1.12.1902.) |
| Kriška Helena, led. Kellnerin | geb. 25.8.83, Bogerlitz, aust. nach Groß-Catovic, Böhmen | Pol.-Dir. München 29.4.1902. — 2 J. |
| Chloßetti Rudolf, led. Drechsler | geb. 12.2.74, Bozen, Tirol, | Pol.-Dir. München 18.4.1902. (1.6.1902.) — 2 J. |
| Kipf Christine, led. Dienstmagd | geb. 2.3.81, Hausen, Württ. | Pol.-Dir. München 10.5.1902. — 2 J. |
| Kohn Nathan, verh. Viehreiber | geb. 14.3.52, Lud., Oesterr.-Schlesien | Stadt-Mag. Würzburg 22.4.1902. (Bez. 25.10.1902.) — 2 J. |
| Koschir Dittmar, led. Matrose | geb. 16.11.80 Stein a. d. Donau, Oesterr. | Pol.-Dir. München 22.4.1902. — 2 J. |
| Showanek Anton, led. Buchdrucker | geb. 9.6.54, Brünn, Mähren | Pol.-Dir. München 7.5.1902. — 2 J. |
| Cruckl Antonio, led. Tagelöhner | geb. 2.8.82, Rodda, Italien | Pol.-Dir. München 12.5.1902. — 2 J. |
| Vampert Otto, gesch. Kaufmann | geb. 18.5.47, Krefeld, Preußen | Pol.-Dir. München 6.5.1902. (17.11.1902.) — 2 J. |
| Marxant Gerhard, verh. Bureauvorsetzer | geb. 6.4.63, Cleve, Preußen | Pol.-Dir. München 24.4.1902. (1.6.1902.) — 2 J. |
| Möblus Otto Mar, led. Schlosser | geb. 10.4.84, Meissen, Sachsen | Pol.-Dir. München 13.5.1902. — 2 J. |
| Meißl Albert, led. Bäcker | geb. 21.1.82, Biesendangen, Schweiz | Pol.-Dir. München 9.4.1902. — 2 J. |
| Mielgner Rudolf, led. Maurer | geb. 18.4.75, Graz, beh. Krnsdorf, Oesterr.-Schlesien | Pol.-Dir. München 18.4.1902. — 2 J. |
| Müller Margaretha, led. Dienstmagd | geb. 12.11.46, Dannstadt, beh. Pflürringen, Baden | Stadt-Mag. Würzburg 1.7.1896. (26.5.1902.) — 2 J. |
| Munding Richard, led. Schmelz | geb. 11.1.76, Ludwigsburg, beh. Bellingen, Württ. | Stadt-Mag. Kempten 22.4.1902. — 2 J. |
| Muhenbrod Georg, led. Spängler | geb. 24.7.55, Köln a. Rh., Preußen | Pol.-Dir. München 1.5.1902. — 2 J. |
| Mündel Arno, led. Tischler | geb. 23.9.81, Altenburg, Sachsen | Bez.-M. Neuburg a. D. 19.4.1902. — 2 J. |
| Nobal Michael, led. Buchbinder | geb. 30.9.82, Tazen-Laceno, Krain | Pol.-Dir. München 5.5.1902. — 2 J. |
| Nöcker Rothhäus, verh. Schlosser | geb. 15.4.50, Herbrechtlingen, Württ. | Pol.-Dir. München 9.5.1902. — 2 J. |
| Patras Franz, led. Mechaniker | geb. 26.8.82, Hagersdorf—Wien, Oesterr. | Pol.-Dir. München 28.4.1902. — 2 J. |
| Pförtner Gottfried, led. Bäcker | geb. 24.8.42, Nieder-Züschmittel, Preußen | Stadt-Mag. Hof 1.4.1902. — 2 J. |
| Pfister Anton, led. Kellner u. Tagelöhner | geb. 8.6.82, Rottenbach, Württ. | Pol.-Dir. München 1.5.1902. (31.7.1902.) — 2 J. |
| Pfeifer Ernst Richard, led. Maler | geb. 2.7.63, Hermögrün, Sachsen | Stadt-Mag. Hof 1.4.1902. — 2 J. |
| Pfister Adolf, led. Maler | geb. 13.12.63, Burg an der Zble, Kgb. Magdeburg | Bez.-M. Straubing 15.5.1902. — 2 J. |
| Ruzicka Karl, led. Tagelöhner | geb. 2.6.84, Wien, aust. nach Schönbach, Böhmen | Pol.-Dir. München 24.4.1902. — 2 J. |
| Schilling Josef, led. Tagelöhner | geb. 2.6.73, Basel, Schweiz, beh. Schramberg, Württ. | Bez.-M. Bruck 18.4.1902. — 1 J. |
| Schnabl Johann, led. Fabrikarbeiter | geb. 18.6.78, Emersdorf, Kärnten | Pol.-Dir. München 7.5.1902. — 2 J. |
| Schneider Gustav, led. Maschinenbautechniker, | geb. 15.6.79, Friedrichshafen, beh. Ravensburg, Württ. | Bez.-M. Ulm 12.4.1902. — 2 J. |
| Schreiber Johann, led. Tagelöhner | angeb. geb. 15.7.42, Wien, beh. Breßburg, Ungarn | Pol.-Dir. München 3.5.1902. — 2 J. |
| Schulze Hermann, led. Schlosser | geb. 8.4.58, Oberhermersdorf, Sachsen | Pol.-Dir. München 2.5.1902. — 2 J. |
| Schwärzer Heinrich Gottfried, led. Handlungsreisender | geb. 18.9.75, Breslau, Preußen | Pol.-Dir. München 7.4.1902. (15.8.1902.) — 2 J. |
| Stadthaus Ernst, led. Schmied | geb. 10.3.50, Bubenain, Preußen | Bez.-M. Straubing 24.4.1902. (2.4.1902.) — 1 J. |
| Stolz Johann, led. Maurer | geb. 24.6.70, Innsbruck, Tirol, | Stadt-Mag. Neu-Ulm 23.4.1902. — 2 J. |
| Straff Franz, led. Maler | geb. 25.1.78, Nied, beh. Holzengell, Oesterr. | Pol.-Dir. München 5.5.1902. (27.5.1902.) — 2 J. |
| Thiele Antonie Lin a, led. Dienstmagd | geb. 13.7.85, Raschwitz, Sachsen | Pol.-Dir. München 21.4.1902. — 2 J. |
| Troll Josef, led. Schuhmacher | geb. 9.2.71, Weitra, Oesterr. | Bez.-M. Weilsheim 24.3.1902. (13.4.1902.) — 2 J. |
| Urbanek Vincenz, led. Bäcker | geb. 31.7.74, Přebřad, Böhmen | Pol.-Dir. München 10.5.1902. — 2 J. |
| Walliser Julius, led. Monteur | geb. 7.2.76, Dornach, Schweiz | Pol.-Dir. München 18.4.1902. (9.5.1902.) — 2 J. |
| Weiß Adam, led. Tagelöhner | geb. 14.2.66, Riembach, heff. Staatsdang. | Stadt-Mag. Wöhrdingen 4.7.1901. (18.5.1902.) — 2 J. |
| Warkl Konrad, led. Schlosser | geb. 30.8.68, Malaczka, Ungarn | Pol.-Dir. München 13.5.1902. — 2 J. |



Bayer. Central-Polizei-Blatt.

Herausgegeben von der k. Polizei-Direktion München.

Gerichtliche Haftbefehle.

bezeichneten Personen sind an die verfolgenden Behörden — **Militär-Arrestanten an die Militärbehörde (Bezirks-Commandos ausgeschloffen)** — abzuliefern, wenn nicht ausdrücklich andere Bestimmung getroffen ist.

Almer Alois, led. Tagelöhner von Egg, Deggendorf, geb. 13.12.80 in Ingolstadt, 44. **Almer** Michael, led. Monteur von Egg, Deggendorf, geb. 12.10.73 in Edeustetten, B.-M. gendorf, beide weg. Kuppel auf Anord. des k. G. München I. Einl.-Ort: hief. A.-G.-Gef. an Gruffstr. (I 414).

München I 2615 1902. **A. Staatsanwalt.**
4635. **Wolmann** Nikolaus, led. Erdarbeiter von Egeburg, geb. 3.4.58 in Egelstetten, B.-M. Donau-berch, weg. Betrugs auf Anord. des k. A.-G. Garmisch. Einl.-Ort: nächstes A.-G.-Gef. Drahtnachricht erbeten

Garmisch 2815 1902. **Amtsanwalt.**
4636. **Bayer** Arthur Paul, led. Schweizer, 27.78 in Neu-Schönfeld, säch. A.-S. Leipzig, Diebstahl auf Anord. des k. A.-G. Hof (A 764). München I 2715 1902. **Amtsanwalt A.**

4637. **Dogner** Friedrich*, led. Wasserbauarbeiter Obersee, B.-M. Traunstein, geb. dort 5.3.82, Körperverl. auf Anord. des k. A.-G. Wien München I 2615 1902. **Amtsanwalt.**

4638. **Zinsmeister** Ignaz, led. Maschinenbeizer Ammoning, B.-M. Laufen, geb. dort 10.1.59, Berufsbeleidigung auf Anord. des k. A.-G. Ing (D 473). Einl.-Ort f. beide: nächstes A.-G.-Gef. Traunstein 2615 1902. **A. Staatsanwalt.**

4639. **Dettl** Georg, led. Knecht, geb. 20.4.66 in München, weg. Betrugs auf Anord. des k. A.-G. Ing. Einl.-Ort: nächstes A.-Ger. Drahtnachricht erbeten.

4640. **Launstein** 2615 1902. **Amtsanwalt f. Trostberg.**
4641. **Glöner** Josef, led. Knecht von Aigen, s. Hohenbach, Oberösterreich, geb. 18.1.79, weg. Diebstahl auf Anord. des k. A.-G. Passau, wohin abzuliefern.

4642. **Passau** 2615 1902. **Amtsanwalt (Stadt).**
4643. **Gloos** Johann, led. Besenbinder von Eggenberg, B.-M. Ebersberg, geb. dort 16.2.42, weg. Diebstahl auf Anord. des k. A.-G. Ebersberg (97). München I 2615 1902. **Amtsanwalt.**

4644. **Gamm** Alois, led. Vorstellbrenner von Bez.-H. Graßlitz, Böhmen, geb. 6.11.76 in Bez.-H. Ger. Buchau, B.-S. Luditz, Böhmen, Betrugs auf Anord. des k. A.-G. Waldkirchen München I 2615 1902. **Amtsanwalt.**

4645. **Falter** Johann, led. Kellner, geb. 12.5.81 in Meßnerskreith, A.-G. Burglengsfeld (21 3), 1,60 m, schlant, blond, schmales blaßes Gesicht, Anflug von Schnurrbart, blaue Augen, süßes Kinn; auf dem rechten Unterarm eine weibliche Figur, den Kopf eines Clowns u. 2 durchbohrte Herzen, auf dem linken Arm das Münchner-Kindl eintätowiert; schwarzer Filzbut, blaue Schloffer-Jacke, graue Tuchhose mit Lederriemen, graue Unterhose, Pantoffeln, weg. Betrugs i. R. Einl.-Ort: hief. A.-G.-Gef. Eobertige Mitteilung erbeten. Ravensburg (Württ.) 2415 1902. **A. Amtsgericht.**

4646. **Siech** Wilhelm*, Reisender von Tarnow, Galizien, geb. dort 31.8.79, w. Urkundenfälschung u. a. auf Anord. des k. A.-G. München I. Einl.-Ort: hief. Gef. am Anger (VI 107). München I 2615 1902. **A. Staatsanwalt.**

4647. **Föpp** Fidelius, led. Tagelöhner von Satteln, Bez.-H. Feldkirch, Vorarlberg, geb. dort 15.5.80, weg. Diebstahl auf Anord. des k. A.-G. Kempten. Einl.-Ort: hief. Vdg.-Gef. (A 121). Kempten 2615 1902. **A. Staatsanwalt.**

4648. **Wipp** Andreas, verh. Tagelöhner, geb. 17.8.73 in Aberl, Gde. Eichhofen, B.-M. Dachau, weg. Kuppel auf Anord. des k. Vdg. München I, wohin abzuliefern (XI 153. Proj.-Reg. Nr. 574). München I 2715 1902. **A. Staatsanwalt.**

4649. **Östler** Katharina, led. Tagelöhnerstochter von Oberammergau, B.-M. Garmisch, geb. 15.9.86 in Eibitz, Gde. Bergmain, A.-G. Garmisch, weg. Verbr. des Diebstahls auf Anord. des k. Vdg. München II. Einl.-Ort: hief. Gef. an der Baderstr. (C 110); München I 2615 1902. **A. Staatsanwalt.**

4650. **Schmid** Johann, led. Bahnarbeiter von Würzburg, geb. dort 24.11.63 (1,72 m, blond, blaue Augen, mehrere Stirn), weg. Bedrohung auf Anord. des k. A.-G. Dorfen, wohin abzuliefern (B 324). München II 2615 1902. **A. Staatsanwalt.**

4651. **Wöschl** Mathias*, Reiter u. Soldat II. Kl. f. 2. Schw. Reiter-Regt., Dienstsucht, geb. 2.5.79 in Oberhart, Gde. Albersdorf, A.-G. Bischofen (1,73 m, unterseht, schwarze Haare, Narbe am rechten Mittelfinger, letzterer steif), weg. Fahnenflucht i. R. u. Unterschlagung. Einl.-Ort: hief. Mil.-Arrest-Anstalt, Corneliusstr. 331 (2867). München 2615 1902. Gericht der f. b. 1. Division. *) Zul. 3812987 (1901).

4650. **Mayerhofer** Johann, led. Tagelöhner von Halsbach, A.-G. Burghausen, V.-A. Altdörting, geb. 7.2.76 in Unterschönig, Gde. Turlaching, A.-G. Tittmoung, V.-A. Laufen, weg. Diebstahls auf Anord. des k. A.-G. Tittmoung. Einl.-Ort: nächstes A.-G.-Gef. (C 427).

Traunstein 2715 1902. A. Staatsanwalt.
4651. **Wächling** Ludwig, led. Schneider von Halsbach, A.-G. Gemünden, V.-A. Lohr, geb. dort 21.12.74, weg. Unterschlagung (53).

Lohr 2615 1902. Amtsanwalt f. Gemünden.
4652. **Riedermeier** Rupert, led. Bräugehilfe von Pfaffenhofen, geb. dort 21.3.84, weg. Diebstahls auf Anord. des k. A.-G. Pfaffenhofen, wohin abzuliefern (208).

Pfaffenhofen 2815 1902. Amtsanwalt.
4653. **Reinhardt** Katharina, geb. Mai, Witwe des Ludwig Reinhardt, Zigeunerin von Durlangen, D.-A. Gmünd, geb. 19.5.49 in Röttingen, D.-A. Neresheim (zieht in Begleitung ihrer taubstummen 29 Jahre alten Tochter Melanie, vermutlich auch ihres epileptischen 25 Jahre alten Sohnes Josef mit einer Zigeunerbande umher, bei welcher sich Magdalena Mai, deren Zubälter Neponut Reinhardt u. Thomas Reinhardt von Durlangen befinden. Dieselben sind im Besitze eines Wandergewerbezeichens für Schirmmader u. führen 2 Wagen mit, wovon einer mit weißem Tuch überspannt, der andere ein offener, sog. Britzdenwagen ist. Erstbezeichneter Wagen ist mit 1 braunem, letzterer wahrscheinlich mit 2 Pferden (Schiumeln) bespannt. Die Katharina Reinhardt legitimiert sich durch eine Geburtsurkunde als Katharina Mai), weg. Betrugs. Einl.-Ort: A.-G.-Gef. Crailsheim.

Hall (Württ.) 2615 1902. A. Staatsanwalt.
4654. **Nichter** Wenzel, led. Tagelöhner, beheimatet innerhalb des Gerichtsbezirktes Winterberg, Böhmen, geb. 1874 wahrscheinlich in Desterreich, weg. Diebstahls auf Anord. des k. A.-G. Passau (B 446).

Passau 2015 1902. Amtsanwalt B.
4655. **Schrötle** Michael, led. Dienstknecht von Unterbuch, Gde. Hochfeld, A.-G. Monheim, V.-A. Donauwörth, geb. dort 5.4.84, weg. Diebstahls auf Anord. des k. A.-G. Donauwörth. Einl.-Ort: nächstes A.-G.-Gef. (C 134).

Neuburg a/D. 2615 1902. A. Staatsanwalt.
4656. **Eich** Januarins, verw. Reisender u. Maler von Georgenberg, A.-G. Bodentrauf, geb. 24.9.55 in Jolling, A.-G. Moosburg, V.-A. Freising, weg. Betrugs i. R. auf Anord. des k. Vdg. Amberg. Einl.-Ort: hief. Vdg.-Gef. (B 164).

Amberg 2615 1902. A. Staatsanwalt.
4657. **Weber** Josef, verh. Tagelöhner von Hundsnurich, Bez.-S. Prachatitz, Böhmen, geb. 10.6.60 in Jandles, Gde. Schreineitslag, Bez.-S. Prachatitz, weg. Körperverletzung auf Anord. des k. A.-G. Passau (525).

Passau 2715 1902. Amtsanwalt B.

4667. **Eitlichfeldsüßerebrechen** wurde am Sonntag 25.5.1902 nachmitt. 5 Uhr im sog. kleinen Rabenstall zu Heidenheim a. d. Brenz, Württ., verübt von einem Manne; anscheinend Erbarbeiter od. Maurer, unges. 30 J., mittelgroß, rötlich blonder Schnurrbart, an den Wangen rote Flecken; gut gekleidet,

4658. **Roß** Karl Matthäus*, led. Dienstknecht geb. 26.10.80 in Heilbronn, Württ. (mittelgroß, schlank, hellblond, leichter Schnurrbartansatz, gesundes Aussehen, flottes Auftreten; schwarzer Hut, belle Joppe, Hohe u. Weste dunkel), weg. Betrugs auf Anord. des k. A.-G. Rißingen. Einl.-Ort: nächstes Ger.-Gef. Sofortige Benachrichtigung hierber erbeten (A 3).
Schweinfurt 2615 1902. A. Staatsanwalt.

* Zül. 6214488 (1902).
4659. **Valier** Leonhard, led. Händler von Königbrunn, V.-A. Schwabmünchen, geb. dort 23.3. weg. Körperverl. auf Anord. des k. A.-G. Kempfen. Einl.-Ort: hief. Vdg.-Gef. (A 79).

Kempfen 2715 1902. A. Staatsanwalt.
4660. **Weiß** Alois, led. Zigeuner u. Musiker in Gräfenhausen, A.-G. Annweiler, V.-A. Bergzabern, geb. 20.6.81 in Nuochs, Kant. Nidwalden, Schweiz.
4661. **Weiß** Robert (Rupert), led. Zigeuner, Musiker von Gräfenhausen, A.-G. Annweiler, V.-A. Bergzabern, geb. 15.7.84 in Wyl (?), Schweiz, led. weg. Diebstahls auf Anord. des k. A.-G. Hofheim (173).

Hofheim 2715 1902. Amtsanwalt.
4662. **Wimmer** Anton, led. Portier von Reutlingen, V.-A. Altdörting, geb. dort 8.3.65, weg. Betrugsbeleidigung auf Anord. des k. A.-G. Rißingen (F 2185).

München I 2815 1902. Amtsanwalt.
4663. **Schmid** Ignaz, verh. Hüter von Barles, A.-G. Geisenfeld, V.-A. Pfaffenhofen, geb. 14.1.62 (63), weg. Sachbeschädigung auf Anord. des k. A.-G. Geisenfeld, wohin abzuliefern (303).

Pfaffenhofen 2715 1902. Amtsanwalt für Geisenfeld.
4664. **Veel** Georg*, led. Knecht u. Tagelöhner von Freuch, A.-G. Altdorf, V.-A. Nürnberg, geb. dort 20.11.75, zul. in Landsbut, weg. Unterschlagung auf Anord. des k. A.-G. Rißingen, wohin abzuliefern (195).

Rißingen 2815 1902. Amtsanwalt.

* Zül. 5013868 (1901).
4665. **Wärdel** Eugen*, led. Metzger, geb. 27.11.1881 in Illm (1,60—1,65 m), ziemlich kräftige Statur, blaue u. spitz zugedrehter Schnurrbart schwarz, heftiger Blick, blaue Gesichtsfarbe; schwarzer oben u. gedrückter breiter Filzhat, blau u. weißgezeichnete Metzgerhemd, braune Joppe, hellgraue Hohe, G. schube), weg. schw. Diebstahls i. R. Einl.-Ort: A.-G.-Gef.
Hadensburg (Württ.) 2015 1902.

A. Amtsgericht.
* Zül. 6314547 (1902).

4666. **Wintler** Johann*, led. Zimmermann in Jülich, geb. dort 4.12.73, weg. Körperverletzung auf Anord. des k. A.-G. Abensberg (370).

Abensberg 2715 1902. Amtsanwalt f. Abensberg.
* Zül. 15212073 (1901).

Ausforschungen.

schwarzer weicher Filzhat, dunkle Joppe, gelbe u. weißmetallene Uhrkette mit Medaillon. Festnahme des Täters u. Einlieferung in das nächste A.-G. erbeten (1098).

Ellwangen (Württ.) 3015 1902. A. Staatsanwalt.

4668. **Gestohlen** wurden am Sonntag den 25.5.1902 abends zwischen 9 u. 10 Uhr den Bauersebeuten (Rehle in Steinenbach, Gde. Flunau, württ. A.-G. Leinaga, ungef. 65 A., bestehend in 2 Zwanzigmark-2 Fünfmark-, der Rest in Drei-, Zwei- u. Einmarkstücken u. Kleingeld, sowie 1 silb. Zylinder-Pommes-Uhr mit Goldreif u. römischen Ziffern im Werte von 25 A. Verdächtig erscheint ein Tagelöhner W. Z., 1,68 m, schlant, blaß, schwarze kurzgefärbte mittlere Haare, kleiner schwarzer Schnurrbart; graue Radfahrer-Ärmel, Radfahrerhemd mit breiten schwarzen weißen Streifen, darunter ein zweites Hemd, graue abgetragene Jacke mit einem Zug auf dem Rücken, Manschetten mit großen gewöhnlichen Knöpfen, schwarze gute Hose, darunter eine blaue Arbeits-hose, schwarze Strümpfe u. gelbe Schuhe mit stark abgetragenen Sohlen u. Absätzen, welcher bei den Gestohlenen vom 23. bis 25.5.1902 gearbeitet hat. Derselbe heißt angeblich Anton **Zegger** von Kofeld, Gde. Boznoga, württ. A.-G. Ravensburg. Verbindung. Sachdienl. Mitteilung u. event. Festnahme des Ver-
blichigen erbeten (1486).
Ravensburg (Württ.) 3015 1902.

R. Staatsanwalt.

4669. **Gestohlen** wurden in Würzburg oder auf dem Transporte von Hüllheim nach Würzburg zwischen dem 20. u. 26.5.1902 aus einem versperrten Koffer: 1 lange gold. Uhrkette mit ovalem Schieber, 1 Anetron-Brosche mit gold. zopfabfälliger Ein-
fassung, 1 kleinere gold. Brosche mit mehreren Kap-
steinen, 1 kleinere gold. Brosche (Geschlunger-
knoten), 1 gold. Brosche mit Stil-Umranzung u. dem
Wappenstein E., 1 silb. Brosche mit Frauenkopf, 1 silb.
Brosche mit kleinen Eichenblättern u. 2 Firschgranen,
gold. Porzellanadel, 1 Nadel mit mattroter Glas-
kappe auf feidenem erdbeerfarbigem Nieschiffen
Band, 1 gold. Ring mit 3 Opalen u. 4-5 kleinen
Steinen, 1 gold. Ring mit 3-4 Smaragden u. 5 bis
6 Opalen u. 1 kleine elfenbeinerne Brosche (weißes
Eisengitterblümchen mit gelben Staubfäden) - C
Würzburg 2915 1902. R. Staatsanwalt.

4670. **Gestohlen** wurde am 17.5.1902 dem Wirt-
schaftsleiter Josef Baumeister in Landsbühl 1 silb.
Länderuhr mit Goldreifen, Gehäuse-Nr. 4926, auf
der Rückseite des Deckels eine Landschaft mit Kirche
praviert, nebst Kette von Doublegold mit breiten
verarbeiteten Gliedern (IV 1294).

Landsbühl 2715 1902. R. Staatsanwalt.

4671. **(Unbekannte Verhaftete.)** Am 19. April
wurde hierorts ein mit einem Säugling im
Arme bettelnde Frauenperson aufgegriffen, welche
Mithingende - erwiesene falsche - Personalangaben
gab: **Berger** Theresie, verh. Tagelöhnerin, geb.
1865 in Hohenlinden, B.-A. Obersberg, katholisch,
einzige Tochter der verstorbenen Schuhmachers-
witwe Theresie u. Theresie Birkmaier, letztere eine
eigene Keimer. Sachdienliche Mitteilung erbeten.

Regenssee 2615 1902. Amtsanwalt.

4672. **(Betrug.)** Dem Umschreiben des Amts-
anwalts I hier vom 23.3.1899 Nr. 5587 Tab. A I
46 - b. C.-Bl. 1899 Nr. 37 Ziffer 3085 - gegen
einen angebl. Reisenden der Firma Joh. Gg. Hen-
rich nachgetragen, daß der Täter mit dem am 28.18

in Nehna, Mecklenburg-Schwerin, geb. Kaufmann
Simon **Hon** identisch ist (16183, D I 294).
Dissenburg (Baden) 2415 1902.

Gr. Staatsanwalt.

4673. **Fahrrad** „Westbaleu-Rad“ mit der am
Treturbellager-Betriebe angebrachten Fabriknummer
20024 wurde am 11.5.1902 in Kottenburg gestohlen.
Fieffendorfer 2715 1902. Gemeindeverwaltung.

4674. **Fahrrad** „Phänomen“ (Gustav Hiller von
Rittau in Sachsen) im Sirobr eingravierte Polizei-
Nr. glaublich 12000, schwarz emailliertes Rahmen-
bau mit der Aufschrift „Phänomen“, Modell Nr. 16,
Innenlösung, Innenbremse, Glocken-Treturbellager,
halbtiefe gebogene Lenkstange, Vorkranze mit Kaut-
schustringen, schwarze Felgen, schwarzer Sattel, Flügel-
pedale mit Gummiemlagen u. Neuhabten, dreieckige
Satteltasche mit Luftpumpe u. Deckfächer, vernickelte
Speichen, Gewicht 13 Kilo, Wert 200 A., wurde am
11. Mai 1902 nachts gegen 10 Uhr in Fieffendorfer,
A.-G. Kottenburg, A.-B., entwendet (II 1200).

Landshut 2715 1902. R. Staatsanwalt.

4675. **Buchner** Simon, verw. Glaser von Neu-
ötting, B.-A. Altdötting, geb. dort 181146, erschw. erdelt
Unterstützungen u. sucht hauptsächlich Krankenbäuser
auf. Buchner ist, da er es nur auf müßiges Streben
u. auf Schwadigung seiner Heimatgemeinde abgesehen
hat, im Verletzungsfalle teilzunehmen u. zwecks Ver-
schubung an das nächste A.-G.-Gef. emulsiern.
Von Entlieferung Mitteilung anher erbeten.

Altdötting 1715 1902.

R. Bezirksamt.

Um Ermittlung und Befreiung des Aufenthalts nachbezeichneter Personen wird ersucht:

4676. **Vandenberg** Johann Karl, led. Hajner von
Heiden, Kant. Appenzell, Schweiz, geb. dort 17.12.67,
weg. Betrugs (254).

Wasserburg 2615 1902. Amtsanwalt f. Haag.

4677. **Kraus** Heinrich, led. Schärer, geb. 16.10.79
in Euerhausen, A.-G. Ansb., B.-A. Ochsenfurt, weg.
Körperverletzung. Sofortige Nachricht erbeten (B
486)

Ochsenfurt 2315 1902. R. Staatsanwalt.

4678. **Criener** Karl, led. Tagelöhner, geb. 2.2.87
in Windorf, B.-A. Wilschhofen, weg. Diebstahls u. a.
(359).

München 2615 1902. Amtsanwalt f. Staruberg.

4679. **Kubatz** Franz, led. Schneider von Scheibitz,
B.-G. Tabor, Böhmen, geb. 5.4.77 in Zariß, B.-G.
Tabor (C 2156).

4680. **Hada** Josef, led. Schneider von Milschitz,
B.-G. Mattau, Böhmen, geb. dort 5.7.78 (C 2156).

4681. **Müller** Dominikus, led. Kutcher von
Hohenweissenberg, B.-A. Schöngau, geb. dort 3.7.78
(F 2161), sämtliche weg. Betrugs;

4682. **Tremel** Franz Paul, led. Kellner von
Schönberg, B.-A. Grafenau, geb. 26.3.79 in Lands-
bühl, weg. Betrugs u. a. (E 2507).

München I 2615 1902. Amtsanwalt.

4683. **Abmaier** Friedrich*, led. Dienstknecht von
Buch, Gde. Vogtareuth, A.-G. Rosenheim, geb. 4.4.61
in Baierring, Gde. Vogtareuth, weg. Betrugs i. N.
(D 366).

München II 2715 1902. R. Staatsanwalt.

*) Zul. 5313890 (1902).

4684. **Rebentlicher** Simon, led. Eisenbahnarbeiter von Bärnboi, Gde. Rothbruck, A.-G. Auerbach, B.-M. Eichenbach, geb. dort 2.6.83.

4685. **Eisenreich** Max, led. Eisenbahnarbeiter von Gleichenberg, A.-G. Waldmünchen, geb. dort 8.1.73.

4686. **Konrad** Johann, led. Eisenbahnarbeiter von Traindorf, A.-G. Stadtsteinach, geb. 26.3.78 in Göffenheim, A.-G. Gemünden, B.-M. Lohr.

4687. **Maurer** Wilhelm, led. Eisenbahnarbeiter von Buchering, A.-G. Ingolstadt, geb. 4.7.78 in Neuschweyngen, A.-G. Neuburg a/D., sämtliche weg. Hausfriedensbruchs (D 174).

U m b e r g 2715 1902. R. Staatsanwalt.

4688. **Vorecki** Thelesphor*, led. Schlosser von Losen, Preußen, geb. dort 5.1.82, weg. Betrugs (D 2458).

M ü n c h e n 2615 1902. Amtsanwalt (Stadt).

*) Zul. 4943592 (1902).

4689. **Diell** Andreas, led. Tagelöhner von Grafenried, B.-H. Bischofsheim, Böhmen, geb. 19.8.81, weg. Hausfriedensbruchs (266);

4690. **Mair** Georg, gesch. Maurer, geb. 24.9.70 in München, weg. Unterschlagung (536/90);

4691. **Wfab** Michael, led. Tagelöhner, geb. 7.11.83 in Apfelhof, A.-M. Edongau (413).

M ü n c h e n 2615 1902. Amtsanwalt f. Starnberg.

4692. **Gier** Franz, led. Tagelöhner von Tisis, B.-H. Feldkirch, Vorarlberg, geb. 4.10.81, als Zeuge. A u g s b u r g 2815 1902. R. Unt.-Richter A.

4693. **Graub** Albert, Fleischer von Bodenbach in Böhmen,

4694. **Zhou** Ernst, Kürschner von Nisch, beide ungef. 30 J. alt, weg. Diebstahls (B 227). S o f 2115 1902. Amtsanwalt (Land).

4695. **Hipp** Karl, Schlosser von Geislingen, Württ., geb. dort 8.12.65, weg. Betrugs (VI 395).

M ü n c h e n I 2615 1902. R. Staatsanwalt.

4696. **Huber** Franz Xaver, led. Maurer von Kranzberg, B.-M. Freiling, als Zeuge (XII 32).

4697. **Hoffstätter** Margarete, geb. 19.11.89 in Grethen, A.-G. Dierheim, B.-M. Neustadt a/Ob., als Zeugin (D 653).

F r a n k e n t h a l (Wfz) 2615 1902. R. Staatsanwalt.

4698. **Heer** Johannes, Maurer, geb. 23.6.78 in Wäichenbeuren, D.-M. Welzheim (hat sich Ende April in Bregenz aufgehalten), weg. Bedrohung u. Hausfriedensbruchs. Derselbe wird aufgefordert, bei Gefahr stechbrieflicher Verfolgung seinen Aufenthalt hierher anzugeben. Um Eröffnung an rz. Heer wird erjucht (J 1341).

M ü n c h e n (Wfz) 2615 1902. R. Staatsanwalt.

4699. **Huber** Johann, led. Käfer von Hoffmann, Gde. Sulzberg, B.-M. Kempten, geb. dort 11.9.53, weg. Entziehung von der Polizeiaufsicht.

K e m p t e n 2415 1902. R. Bezirksamt.

4700. **Ibert** Thomas, 48 J., led. Dienstrecht von Günding, A.-G. Parsberg, zul. in Weiskrüble, Gde. Yengenfeld, A.-G. Parsberg, als Zeuge (7).

M u m b e r g 3115 1902. R. Staatsanwalt.

4701. **Jünemann** Peter, Diener von Aachen, geb. dort 11.6.76, als Zeuge (F 2922);

4702. **Hummel** Jakob, Metzger u. Tagelöhner von Hebramsdorf, B.-M. Rottenburg, geb. 16.7.71 in Petersglain, B.-M. Landsbut, weg. Diebstahls (4 2630).

M ü n c h e n I 2815 1902. Amtsanwalt.

4703. **Schwend** Franz Xaver, Cirkusbesitzer von Sidingen, u.

4704. **Gebhardt** Anton*, Schiffshauelfabrikant von Tiefenbach, beide als Zeugen (B 284).

M u m b e r g 2215 1902. R. Staatsanwalt.

*) Vergl. 159412647 (1901).

Widerrufe.

1896: 7366.

1901: 1453. 8768. 10539. 12361.

1902: 2284. 2800. 2829. 2812. 2893. 2902. 3020. 3125. 3840. 3956. 4038. 4172. 4201. 4303. 4345. 4351. 4359. 4430.

Alphabetische Recapitulation der Namen.

| | | | |
|--------------------------------------|---|---------------------------------------|--|
| Abtmaier Friedrich . . . 4683 | Samn Alois . . . 4642 | Mai Magdalena . . . 4653 | Roth Karl Mathias . . . 4661 |
| Almer Alois . . . 4683 | Heer Johannes . . . 4698 | Mair Georg . . . 4690 | Zhou Ernst . . . 4694 |
| Almer Michael . . . 4684 | Hipp Karl . . . 4695 | Mayrhofer Johann . . . 4650 | Schmid Ignaz . . . 4661 |
| Bismann Nikolaus . . . 4685 | Hirsch Wilhelm . . . 4644 | Mehling Ludwig . . . 4651 | Schmid Johann . . . 4661 |
| Bayer Arthur Paul . . . 4686 | Hoffstätter Margarete . . . 4697 | Müller Dominikus . . . 4681 | Schmittle Michael . . . 4656 |
| Berger Theresie . . . 4671 | Hoepf Fidelius . . . 4645 | Mübel Eugen . . . 4665 | Schwend Frz. Xav. . . 4703 |
| Rebentlicher Simon . . . 4684 | Huber Franz Xaver . . . 4696 | Niedermeier Rupert . . . 4652 | Seeger Anton . . . 4661 |
| Pojaner Friedrich . . . 4637 | Huber Johann . . . 4699 | Otmer Karl . . . 4678 | Sonderreg Joh. Karl . . . 4671 |
| Vorecki Thelesphor . . . 4688 | Hummel Jakob . . . 4702 | Oster Katharina . . . 4647 | Stich Januarius . . . 4661 |
| Diell Georg . . . 4639 | Ibert Thomas . . . 4700 | Pertl Georg . . . 4664 | Tremel Frz. Paul . . . 4658 |
| Diell Andreas . . . 4689 | Jünemann Peter . . . 4701 | Pfeiff Mathias . . . 4649 | Ullmer Leonhard . . . 4658 |
| Eisenreich Max . . . 4685 | Konrad Johann . . . 4686 | Pfab Michael . . . 4691 | Weber Josef . . . 4656 |
| Eisner Josef . . . 4640 | Kraus Heinrich . . . 4677 | Puchner Simon . . . 4675 | Weiß Alois . . . 4661 |
| Falter Johann . . . 4643 | Kubat Franz . . . 4679 | Nada Josef . . . 4680 | Weiß Robert (Rupert) . . . 4661 |
| Gebhardt Anton . . . 4704 | Lion Simon . . . 4672 | Reinhardt Katharina . . . 4635 | Wimmer Anton . . . 4661 |
| Gier Franz . . . 4692 | Hipp Andreas . . . 4645 | Reinhardt Nepomuk . . . 4635 | Winkler Johann . . . 4661 |
| Gloos Johann . . . 4611 | Maurer Wilhelm . . . 4687 | Reinhardt Thomas . . . 4653 | Zinsmeister Ignaz . . . 4661 |
| Graub Albert . . . 4693 | Mai Katharina . . . 4653 | Richter Wenzel . . . 4654 | |

Bayer. Central-Polizei-Blatt.



Herausgegeben von der k. Polizei-Direktion München.

Gerichtliche Haftbefehle.

Die bezeichneten Personen sind an die verfolgenden Behörden — **Militär-Arrestanten an die Militärbehörde (Bezirks-Commandos ausgeschlossen)** — abzuliefern, wenn nicht ausdrücklich andere Bestimmung getroffen ist.

4716. **Bendel** Lorenz*), Bauunternehmersohn in Nürnberg, geb. dort 25.9.86, weg. Diebstahls auf Anord. des k. A.-G. Nürnberg. Einl.-Ort: hief. Unt.-Gef. (D 1438).

Nürnberg 27/5 1902. Amtsanwalt (Stadt).

*) Zul. 57/4145 (1902).

4716. **Blatt** August, led. Hausburfche, geb. 8.9.83 in Oberbach, bad. A.-G. Tanterbischofsheim, weg. Unterschlagung auf Anord. des k. A.-G. Ludwigsbafen auf Anord. des k. A.-G. Gef. Drahtnachricht erbeten (A 592).

Frankenthal (Pfalz) 26/5 1902.

k. Staatsanwalt.

4717. **Eichhorn** Johann Konrad, led. Maurer u. Arbeiter von Schwand, B.-A. Schwabach, geb. dort 17.10.48, weg. Diebstahls i. R. auf Anord. des k. A.-G. Markt Oberdorf. Einl.-Ort: hief. Vdg.-Gef. (400).

Rempten 28/5 1902. k. Staatsanwalt.

4718. **Erll** Josef, verw. Babnbauaufseher von Weicht, A.-G. Wilsed, B.-A. Amberg, geb. dort 22.5.50, weg. Urkundenfälschung auf Anord. des k. A.-G. Herrieden. Einl.-Ort: nächstes A.-G.-Gef. (239).

Wilsed 26/5 1902.

k. Staatsanwalt.

4719. **Gram** Gustav, Hausdiener von Wallerstein, G. Rördingen (23 J., 1,65 m, unterseht, Haare Schmirrbärchen schwarz, volles blaßes Gesicht; Körper weicher Filzbut, dunkler Zoppenanzug), weg. Unterschlagung, Betrugs u. Betrugsversuchs. Drahtnachricht vor Zulieferung erbeten.

Baden (Baden) 26/5 1902. Gr. Amtsgericht II.

4720. **Guland** Philipp, gen. Heinrich, Tagelöhner, geb. dort 21.5.75 in Heidelberg (1,65—1,67 m, mageres Gesicht, Haare u. starker Schmirrbart schwarz, rechte Hand verkrüppelt; Klappmütze, braune Kappe u. schwarze Hufe, Stehstragen), weg. Diebstahls. Drahtnachricht u. Drahtnachricht erbeten, worauf Zulieferung wegen Zulieferung erfolgen wird (33000. D 1688).

Mannheim (Baden) 26/5 1902.

Gr. Staatsanwalt.

4721. **Neumann** Jakob, Handelsmann, geb. 12.1.74 in Stargard, preuß. Prov. Pommern,

4722. **Ravibohn** Emma, geb. Neumann, verb., geb. 6.7.64 ob. 65 in Stargard, preuß. Prov. Pommern, weg. Zul. in Leipzig, weg. Betrugs auf Anord. des k. A.-G. Plauen (St. A. II 225).

Plauen (Sachsen) 21/5 1902. k. Staatsanwalt.

4713. **Soroberger** Karoline, led. Dienstmagd von Glasbütte, Gde. Kreuth, A.-G. Tegernsee, geb. 2.5.84 in Partenkirchen, A.-G. Warmisch, weg. Diebstahls auf Anord. des k. A.-G. Weilheim (356).

Weilheim 31/5 1902.

Amtsanwalt.

4714. **Huber** Magdalena, geb. Sent, Ehefrau des Malers Friedrich Huber, geb. 16.8.74 in Mundenheim, A.-G. Ludwigsbafen a/Rb. (etwa 1,60 m, schlau, schwarze gekrauste Haare, schwarze Augen, sehr mageres Gesicht, spitze Nase, gelbliche Zähne; meistens blaues Sammetjäckchen), u. Unterschlagung. Verhaftung u. Drahtnachricht erbeten, worauf Zulieferung wegen Zulieferung erfolgen wird (32634. A IV 431).

Mannheim (Baden) 24/5 1902.

Gr. Staatsanwalt.

4715. **Jöhler** Josef, led. Dienstknecht von Au, A.-G. Mertißen, geb. 1.2.70 in Ringenberg, Gde. Gestrah, A.-G. Weiler, B.-A. Lindau (A 126);

4716. **Riechle** Johann Baptist, verb. Bildbauer von Wiggensbach, A.-G. Rempten, geb. 25.6.58 in Hochberg, Gde. Rechtis, A.-G. Rempten (A 101), beide weg. Betrugs auf Anord. des k. A.-G. Rempten. Einl.-Ort: hief. Vdg.-Gef.

Rempten 30/5 1902.

k. Staatsanwalt.

4717. **Salomon** Johann, led. Schreiner von Fürth, geb. 17.1.85 in Dieterskirchen, A.-G. Neumburg v/B. (F 366);

4718. **Zeinhogen** Leonhard, led. Steinbauer von Nürnberg, geb. dort 15.8.83 (G 202/424), beide weg. Diebstahls auf Anord. des k. A.-G. Nürnberg. Einl.-Ort: Nürnberg.

Nürnberg 27/5 1902.

k. Staatsanwalt.

4719. **Ritter** Peter, led. Stationstagelöhner von Ringensfeld, A.-G. Germerstheim, geb. dort 27.3.77, weg. Betrugs auf Anord. des k. A.-G. München I. Einl.-Ort: hief. Gef. am Anger (V 437).

München I 31/5 1902.

k. Staatsanwalt.

4720. **Rath** Johann*), led. Tagelöhner u. Bäcker, geb. 10.9.77 in Alburg, A.-G. Straubing, weg. Diebstahls auf Anord. des k. A.-G. Friedberg. Einl.-Ort: nächstes A.-G.-Gef. (C 367).

Alzburg 29/5 1902.

k. Staatsanwalt.

*) Zul. 20/2185 (1902).

4721. **Wöll** Johann, verb. Inwohner u. Bäcker von Trlbach, B.-A. Straubing, geb. dort 31.5.76, weg. Verbr. w. d. Sittlichkeit. Einl.-Ort: hief. Vdg.-Gef. (30).

Straubing 28/5 1902.

k. Unt.-Richter.

4722. **Zraubinger** Wolfgang, led. Dienstknecht von Beholting, A.-G. Landau a/Star, zul. Torfarbeiter in Benerberg bei Wolfratshausen, geb. 31.8.75 (185 m, schlant; schwarzer Hut, schwarz gestreifter Anzug — Hose, Weiße Zoppe —), wegen Brandstiftung. Einl.-Ort: nächstes A.-G.-Gef., sodann hief. Ldg.-Gef. an der Waaberstr. (F 337).

München II 30/5 1902. R. Unt.-Richter I.

4723. **Tafelmayer** Nikolaus*, getr. led. Agent von München, geb. dort 31.1.64, weg. Betrugs auf Anord. des l. A.-G. München I. Einl.-Ort: hief. Gef. an der Gruffstr. (IV 248).

München I 28/5 1902. R. Staatsanwalt.

*) Zul. 60/4364 (1902).

4724. **Vogl** Kaspar, led. Hausierer von Albern, A.-G. Neutkirchen b. Hl. Blut, B.-A. Rötting, geb. 22.9.72 in Hirschling, A.-G. Maltersdorf, weg. Verdröhung u. a. auf Anord. des l. A.-G. Rosenheim. Einl.-Ort: nächstes Gef. (B 495).

Traunstein 31/5 1902. R. Staatsanwalt.

4725. **Wenz** Frig (angeblich), led. Kaufmann von Egenstein, bad. B.-A. Karlsruhe (ungef. 43 J., 1,72 m, mittlere Statur, gesunde Farbe, blonde Haare, Schnurr- u. Backenbart; Hornzylinder; schwarzer steifer Hut, grauer Anzug, schwarze Schnürschuhe), weg. Betrugs.

Ilm (Württ.) 28/5 1902. R. Amtsgericht.

4726. **Westermeier** Georg*, (oder Nordian), Reisender von Passau, geb. dort 6.3.41, weg. Betrugs auf Anord. des l. A.-G. Garmisch. Einl.-Ort: nächstes A.-G.-Gef. (264).

Garmisch 31/5 1902. R. Staatsanwalt.

*) Zul. 56/4115 (1902).

4727. **Hamp** Friedrich, led. Kesselschmied, geb. 5.5.78 in Gurben, A.-G. Krumbach, weg. Betrugs u. a. auf Anord. des l. A.-G. Freising (311).

Freising 30/5 1902. R. Staatsanwalt B.

4728. **Hutinger** Martin, led. Braner von München, geb. dort 19.5.75 (1,70 m, unterjert, kräftig, Haare u. Schnurrbärtchen blond, aufgeworfenes Gesicht; Zoppe u. Weste von grauem Sommerstoff, erstere am rechten Oberärmel einen gelben Brandfleck, schwarze Cheviot hose, Schnürschuhe), weg. Betrugs auf Anord. des l. A.-G. Markttheidenfeld, wohin abzuliefern (353).

Markttheidenfeld 24/5 1902. R. Staatsanwalt.

4729. **Maraonin** Serafin, Erbarbeiter, geb. 15.9.75 in Montecchio, Italien (1,72 1,75 m, Haare u. Schnurrbärtchen schwarz; schwarzer weicher Filzhut, brauner Anzug), weg. Körperverl. Einl.-Ort: hief. A.-G.-Gef.

Crailsheim (Württ.) 27/5 1902. R. Amtsgericht.

4730. **Haug** Johannaes*, Tagelöhner, von seiner Ehefrau getrennt lebend, geb. 27.2.54 in Didenreisbauhen, A.-G. Memmingen (mittl. groß, rote Haare, rötlicher Vollbart), weg. Diebstahls. Einl.-Ort: hief. A.-G.-Gef. (L 145/01).

Leutkirch (Württ.) 28/5 1902. R. Staatsanwalt.

*) Zul. 157/12512 (1901).

4731. **Ulani** Franz, Erbarbeiter, geb. 8.12.78 in Padua, Italien (1,60 m, Haare u. Anflug von Schnurrbart blond), weg. Unterschlagung. Einl.-Ort: hief. Ger.-Gef.

Geislingen (Württ.) 29/5 1902. R. Amtsgericht.

4732. **Cauter** Josef, 17 J., Knecht von Weibungzell, Obg. Siegen, D.-A. Laupheim (1,50 m, blond, Augen schwarz, Sommerprosten, gebücte Halsweg, schw. Diebstahls. Einl.-Ort: hief. A.-G.-Gef. (G 186).

Leutkirch (Württ.) 30/5 1902. R. Staatsanwalt.

4733. **Cepcät** (sprich: Tscheptscharsch) Anton, led. Händler u. Tagelöhner von Neu-Hranov (Novy Hrozenkov), Bez.-Ger. Wastin, Bez. Wallachisch-Meseritsch (Valassko Mezicki), Röh. ungef. 20 Jahre alt, weg. Betrugs auf Anord. des l. A.-G. Schwandorf. Cepcät ist aus dem A.-G. Schwandorf **entwichen** u. dorthin abzuliefern. Der ist unter dem Namen Cepcät Anton, led. Tagelöhner, geb. 24.5.1882 in Neurofingau in Mähren, l. Ldg. Kempten am 2.1.1901 weg. Körperverl. verurteilt u. am 3.12.1900 in Meßelwang, A.-G. Jöh. verurteilt u. nach Verbüßung dieser Strafe am 2.1.1902 aus der Gef.-Anstalt Amberg entlassen worden. Ein am 10.12.1900 aufgenommenes Porträtnalemt des Cepcät lautet: 18 J., 1,70 m, blond, bartlos, blaugraue Augen, spitze Nase, blaue Sprache. Die Angabe des Cepcät, er sei in Neu-Hranov geboren, ist unrichtig. Nach Mitteilung der dortigen Gemeindevorsteherung ist Cepcät in Neu-Hranov wohl geheimatet, aber dort nicht geboren; er ist irgendetwo in Deutschland geboren sein; seine Frau ist die umherziehende Schauspielerin u. Zögling Maria Cepcät u. nach Angabe des Anton C. verstorben. Ein Bruder des Anton C. Benzl ist am 1.7.92 in der Nähe von Hagenweiler, A.-G. Ravensburg, in einem Reisewagen verunglückt. Nach dem Anton Cepcät vermutlich in Deutschland geboren ist, werden die Strafregisterbehörden durchsicht der Register u. Bekanntgabe erlassen, eine Strafliste für den Genannten gefunden werden sollte (94).

Schwandorf 29/5 1902. R. Staatsanwalt.

*) Zulezt 54/3961 (1902).

4734. **Spiegel** Johann, led. Dienstknecht, l. Nigelsbach, A.-G. Rainburg, geb. 14.2.74, weg. Diebstahls auf Anord. des l. A.-G. Rainburg, abzuliefern (III 1276).

Landshut 28/5 1902. R. Staatsanwalt.

4735. **Steiner** Franz (Ferenex), led. Scht. von Budapest, geb. dort 16.10.83 (ungef. schlant, dunkelblond, bartlos, längliches Gesicht, schlüßig deutsch; städtische Kleidung), weg. Diebstahls auf Anord. des l. A.-G. Ebersberg, wohin abzuliefern (D 385).

München II 30/5 1902. R. Staatsanwalt.

4736. **Wagenblast** Friedrich, Tagelöhner, Walfersalgenen, württ. A.-G. Alen (10 J., dunkle Haare, blonder Schnurrbart; brauner Filzhut, schwarze Zoppe, blaue gestreifte Weste, kurze Hoblrüstel), weg. Verbr. v. B. Straf. vor das Schwurgericht verwiesen, ist am 8.12. aus dem Amtsgerichtsgefängnis Ellwangen entlassen. Einl.-Ort: hief. A.-G.-Gef.

Ellwangen (Württ.) 3/6 1902. R. Staatsanwalt.

37. **Camfou** Adolf, led. Artist von Hamburg, dort 21.4.74, weg. Betrugs. Einl.-Ort: Gef. am 2. hier (XI 438);

38. **Steiner** Elise, led. Dienstmädchen von Mischdorf, Bez.-G. Tachau, Böhmen, geb. 27.8.79 in Tachau, Gde. Bernriedt, A.-G. Vohenstrauß, Diebstahls. Einl.-Ort: Gef. an der Gruffstr. I 381). Weide auf Anord. des I. A.-G. München I. an den I 3045 1902. K. Staatsanwalt.

39. **Wadsching** August, Hausbursche u. angebl. Bruder von Jodgarin, A.-G. Kandell, B.-M. Kreisheim, geb. 17.80 in Karlsbrube (1,72 m, blonde Haare, Augenbrauen u. Augen braun, blondes Erbärtchen, rundes Gesicht, gesunde Gesichtsvonale Stirn, stumpfe Nase, gute Zähne, rundes Kinn an der linken Stirnseite eine längliche Narbe); trug am 2. Mai 1902 bei seinem Verurteilung von Heibelberg gestohlenen Cylinder und seinen Gebroch, weg. ichm. Diebstahls. Verurteilung u. Trahtnachricht erbeten, worauf Verfügung zur Lieferung erfolgen wird (34108. D II 1745). an n h e i m (Waden) 3145 1902.

Gr. Staatsanwalt.

40. **Waller** Jakob, Schneider von Traillingen, D. A. Urach (27 J., 1,60 m, A.-Weine, gesundes Leben, dunkelblonder Schnurrbartansflug, graue Haare), weg. Betrugs u. Unterschlagung. Einl.-Ort: nächstes A.-G. (13346). an n h e i m (Waden) 3145 1902.

Gr. Amtsgericht.

41. **Wid** Georg, Friseur, geb. 9.7.66 in Rothensulz, in Mühlheim (35 J., dunkelblonde Haare, dunkelblonder Schnurrbart; schwarzer eingedrückter Filzhut, Sackrot u. Hose dunkel, Weste, schwarze spitze Schuhe), weg. Notzucht. Ort: nächstes A.-G. (Nachricht (2217). an n h e i m (Hessen) 2945 1902.

Gr. Staatsanwalt.

42. **Wimmer** Heinrich, led. Handarbeiter, geb. in Schlegel, A.-G. Hof, weg. Diebstahls.

43. **Wustner** Emil, led. Maurer u. Gantler in a l s, geb. dort 29.1.73, weg. Widerstands (A 238), beide auf Anord. des I. A.-G. Hof. Ort: hief. Vdg.-Gef. 2915 1902.

K. Staatsanwalt.

44. **Wustman** August, Inantenrifer der I. Komp. in a l s, Spängler, geb. 19.8.79 in Regensburg (37 J., schlant, blond, bartlos, stumpfe Nase, kleiner Tätowierung; am rechten Unterarm 1 Bierfaß, am rechten Handrücken 1 Anker; nener schwarze Anzug, neues blau u. weißgestreiftes Hemd), Fahnenflucht, Unterschlagung, Betrugs u. a. Ort: Arresthaus des I. G. Inf.-Regts. in Amberg (Regensburg) 3045 1902. Gericht der 6. Division.

45. **Wob** Wilhelm, Schmied, geb. 14.1.73 in a l s, Württ., weg. Betrugs auf Anord. des I. A.-G. Weingheim (173). an n h e i m (Württ.) 316 1902.

K. Staatsanwalt.

46. **Wolff** Josef, Dienstmacht, geb. 18.4.82 in a l s, A.-G. Nördlingen (klein, dickes Gesicht, blonde Haare, schwacher Schnurrbartansflug; dunkle Hose, graugestreifte Hose), weg. Diebstahls. Ver-

urteilung erfolgt. Ort: nächstes A.-G. (13346). an n h e i m (Waden) 3145 1902.

Gr. Amtsgericht.

47. **Wölfling** Max Bruno, Werkmeister, geb. 4.10.62, im b. C.-M. 1902 Nr. 58 Ziff. 4218 wegen schweren Diebstahls zur Verhaftung angeschrieben, ist nicht in Altwasser, sondern in Neuenstein, Kr. Waldenburg, preuß. Prov. Schlesien geboren (34203 D I 1863).

an n h e i m (Waden) 3145 1902.

Gr. Staatsanwalt.

48. **Wolter** Josef, led. Dienstmacht von Holzhausen, A.-G. Wiesbach, geb. 15.1.66 in München (1,70 m, blonde Haare, blonder Schnurrbart, braune Gesichtsfarbe; brauner Hut, brauner Havelock mit Pelzrinne, gute blaue Buckskinjoppe, schwarze Hose), weg. Verbr. des Diebstahls auf Anord. des I. A.-G. Bad Mülling, preuß.-Ort: nächstes A.-G. (13346). an n h e i m (Waden) 3145 1902. K. Staatsanwalt.

Zum Strafvollzuge sind zu verhaften:

49. **Wolter** Ludwig, led. von Blickefelde, Wals, geb. dort 11.7.77; Art. v. 10.7.1901; weg. Verbr. der Wehrpflicht 100 Tage Gef. event. 300 A. Einl.-Ort: nächstes Vdg.-Gef. (228401).

an n h e i m (Waden) 2945 1902. K. Staatsanwalt.

50. **Wolter** Anton, led. von Unterzell, A.-G. Roding, geb. 9.9.79 in Eppenfelden,

4751. **Wolter** Jakob, led. geb. 29.2.80 in Dingolfing,

4752. **Wolter** Joachim, led., geb. 21.3.79 in Gottfriedingerschwaig, Gde. Gottfrieding, A.-G. Dingolfing,

4753. **Wolter** Petrus, led., geb. 18.7.79 in Niederwiesbach, A.-G. Landsbut,

4754. **Wolter** Johann, led., geb. 29.6.79 in Oberhaim, Gde. Ebn, A.-G. Landsbut,

4755. **Wolter** Friedrich, led., geb. 22.9.79 in Berg ob Landsbut,

4756. **Wolter** Friedrich Herbert, led., geb. 16.3.80 in Landsbut,

4757. **Wolter** Anton, led., geb. 13.8.80 in Dingolfing,

4758. **Wolter** Hugo Mathias, led., geb. 9.5.79 in Landsbut,

4759. **Wolter** Josef, led., geb. 3.9.76 in Schwarzenberg, A.-G. Neutirchen b. St. Pl., B.-M. Röhling,

4760. **Wolter** — **Schrettinger** — Lorenz, led., geb. 18.9.78 in Unterbiling, A.-G. Bilsbiburg,

4761. **Wolter** Franz Xaver, led., geb. 9.11.78 in Schierling, A.-G. Wallersdorf,

4762. **Wolter** Andreas, led., geb. 7.6.80 in Landsbut,

4763. **Wolter** Georg, led., geb. 21.4.79 in Dingolfing,

4764. **Wolter** Job. Evangel, led., geb. 21.12.79 in Landsbut,

4765. **Wolter** Georg, led., geb. 10.12.78 in Welben, A.-G. Bilsbiburg,

4766. **Wolter** Peter, led., geb. 28.6.79 in Friedlosen, Gde. Gottfrieding, A.-G. Dingolfing,

4767. **Kneibl** Josef, led., von Karlsbut, B.-M. Neuburg a. D., geb. 14.4.79 in Moosburg, B.-M. Freising.
 4768. **Münzberger** Gabriel, led., geb. 16.3.79 in Neubausen, A.-G. Landsbut.
 4769. **Wellhofer** Johann Evang., led., geb. 13.12.80 in Dingolfing.
 4770. **Weyer** Philipp Jakob, led., geb. 9.4.79 in Mirskofen, A.-G. Landsbut.
 4771. **Wotheneicher** Adalbert, led., geb. 20.4.78 in Hofmühl, Gde. Diemantkirchen, A.-G. Wilsbiburg.
 4772. **Huck** Friedrich Anton, led., geb. 4.10.80 in Landsbut.
 4773. **Husland** Georg, led., geb. 27.6.79 in Adftein, Gde. Wolfsberg, A.-G. Neumarkt a. Rott, B.-M. Mühldorf.

4774. **Teermann** Michael, led., geb. 16.3.79 Siedenlee, Gde. Münchenerau, A.-G. Landsbut.
 4775. **Stelzenberger** Andreas, led., geb. 21.11 in Altheim, A.-G. Landsbut.
 4776. **Diegelbauer** Franz Xaver, led. Kellner, 10.4.80 in Teisbach, A.-G. Dingolfing.
 4777. **Trensch** Mathias, led., von Gundlit, A. Münchberg, geb. 26.2.79 in Massing, A.-G. Esfelden.
 4778. **Wagner** Josef, led., geb. 21.3.80 in Landt Nr. 16.4.1902: weg. Verf. der Wehrpflicht 1 Mt. Gef. Einl.-Ort: nächstes Ldg.- oder Aushilfsgef. (IV 149 177).
 Landsbut 24/5 1902. R. Staatsanwalt

Ausforschungen.

4779. (**Haubmord in Puhl**.) Die von Tagesblättern gebrachte Nachricht, der des Puhler Haubmordes verdächtige Kammerlehrer Wilhelm Fischer*) von Havensburg sei in Luxemburg verhaftet, ist unrichtig. Eifrige Fehndung nach demselben erbeten.
 Memmingen 31/5 1902. R. Unt.-Richter.

*) Znl. 6114447 (1902).

4780. (**Schwerer Raub**.) Am 26.1.1902 morgens etwa um 7^{1/2} Uhr wurde auf der Straße von Donzdorf nach Gingen a. d. Fils, D.-M. Weiskingen, unweit von Gingen in der Nähe des Waldes „Marren“ die 75 Jahre alte Wittve Straub von Degenfeld, D.-M. Gmünd, überfallen u. durch Fehde mit einem stumpfen Werkzeug auf den Kopf lebensgefährlich verletzt. Vermutlich handelt es sich um einen Raubfall, doch konnte bis jetzt nicht festgestellt werden, ob u. was geraubt worden ist. Dringend verdächtig ist ein aufsehender zur Stromerklasse gehöriger Burche, welcher zur kritischen Zeit auf der genannten Straße von Gingen her Donzdorf zugeht u. folgendermaßen beschrieben wird: Etwa 35 Jahre alt, mittelgroß, mittlere Statur, dunkle Haare, kein Bart oder nur Anflug eines Schnurrbarts, Gesicht gewöhnlich, etwas gebräunt, scharfer, frecher Blick, Kleidung: brauner, noch ordentlich erhaltener Joppenanzug, schwarzer (wahrscheinlich weicher) Filzhut. Um schleunige u. energische Fehndung, Festnahme Verdächtigter, Vorführung zum nächsten Amtsgericht u. Drahtnachricht hieher wird ersucht mit dem Anfügen, daß der Thäter möglicherweise Blutspuren davongetragen hat oder durch Kleideraustausch sich verdächtig macht (1569).

Ulm (Württ.) 2/6 1902. R. Staatsanwalt.

4781. **Gefohlen** wurden am Sonntag den 25.5.1902 in Göppingen ein neuer dunkelgrauer Sommeranzug (mit der Firma Vender u. Cie., „Enttgart“ im Kragen der Joppe u. einem auf den Namen Sigmund Gutmann in Göppingen angefertigtes badisches Kilometerbest 2ter Klasse in der Joppentasche) i. W. von 60 M., u. eine neue schwarze Weste i. W. von 20 M. Verdächtig ein Handwerksburche (25-28 J., 1,70 m, blonde Haare, blonder starker Schnurrbart; grauer Anzug u. Filzhut), welcher kurz vor Entdeckung des Diebstahles in dem betr. Hause gebettelt hat (1519).

Ulm (Württ.) 30/5 1902. R. Staatsanwalt.

4782. (**Obligationen-Diebstahl**.) Mittels Einbruch wurden am 29.5.1902 dem l. Piarrer Lang in Veraßdorf, A.-G. Vogen, u. a. entwendet: zwei

2^{1/2}%, ige Bankfcheine der l. Filialbank Regensburg Nr. 22603 d. d. 11.12.1901 über 405 M., Nr. 22679 d. d. 12.5.1902 über 570 M., ferner Bankfcheine der bayer. Vereinsbank, Filial Regensburg, d. d. 15.4.1901 über 950 M., d. d. 10.7.1901 über 1203 M. 25 S., d. d. 30.9.1901 über 400 u. 100 M. (letztere 3 Scheine sind auf den Namen des Piarrers Lang ausgestellt), d. d. 1.12.1901 über 720 M., d. d. 23.5.1901 über 500 M. u. d. d. 30.9.19 über 100 M. (letztere 3 Scheine sind auf den Kupfbauerein Veraßdorf ausgestellt), sowie 1 Hundert der Bayer. Hypotheken- u. Wechselbank über 200 (Lit. H Nr. 255831) nicht vintuiert.

Straubing 1/6 1902. R. Staatsanwalt

4783. **Gefohlen** wurde in der Nacht vom 25.5.1902 dem Bauern Josef Huber in U. V.-M. München II, 1 Fabradt Marie Schladt, Fabriknummer 46025, schwarzer Rahmenbau,wärts gegebene Lenkstange, gelbe Felgen, hölzerner Kofschüßer, dreieckige Werkzeugtasche, 190 M.), u. 1 dunkelgrauer Sommerüberzieher, bei dem Knecht Lorenz Kiermeier 1 Paar rindliche Faltensiefel (F 353).

München II 28/5 1902. R. Staatsanwalt

4784. **Gefohlen** wurden am Sonntag den 25.5. nachmitt. zwischen 4 u. 6^{1/2} Uhr aus der Wohnung des Forstwartes Schmelling in Buchmühle, l. Vallmertschhofen, württ. A.-G. Neresheim, 17 best. bestehend aus 2 Zwanzigmarksfcheinen, 1 Zehn u. 6 Zwanzigmarksstücken. Dringend verdächtig Handwerksburche: 28-30 J., 1,70 m, schwarzer Schnurrbart, frecher Blick; schwarzer weicher Filzhut, dunkler Anzug, gewöhnlicher Stod. Fehndung, event. Festnahme u. Drahtnachricht etc. (1094).

Ellwangen (Württ.) 28/5 1902.

4785. (**Diebstahl**.) Am 29. April l. J. ab wurden in der Herberge zur Heimat hier an schwerer Weise folgende Gegenstände gestohlen: 1. ein fast noch neuer Handkoffer aus braun Segeltuch, an den Ecken mit braunem Leder beauf der Vorderseite befindet sich ein verfiltes, ob. vernickelter Schild mit dem Monogramm „A“ auf beiden Seiten ist der Koffer mit braunen Riemen zum Aufschließen versehen, 2. eine silb. Uhrkette mit dicken gewundenen Gliedern, 3. ein Karabinerhaken, 3. ein Taschenmesser, 4. ein Klingig, das Heft aus Schildkrottschale, 4. eine

Wohrte aus schwarzem Leder, mit seitlichem Schließeschlößchen u. drei Fäden, wovon das mittlere Schließeschlößchen verschließbar ist. Dieses sowie eines am Ende in der Sedelbofengasse hier begangenen Diebstahls bei welchem u. a. zwei Portemonnaies von schwarzem Leder, das eine mit Zierfahnen, das andere neuere, mit der Nummer 120, entwendet worden, ist verdächtig ein Bürsche, welcher am 2. April zwei gleichfalls gestohlene Uhren bei den Pfandleibern unter dem Vorgeben, Karl Lang bezw. Karl Wauer zu heigen u. Schlosser aus Leinbach zu sein, versetzt, in einem Falle auch eine Karl Lang von Feuerbach lautende Leinwand vorgezeigt hat u. folgendermaßen beschrieben: Alter 24—26 J., Größe etwa 1,75 m, kräftige Natur, blonde Haare, blonder Schnurrbart; dunkle erhaltene Kleidung. Um energische Forderung ersucht (J 1229, 1231).

Mittels Einbruchs wurden in der Nacht vom 23. auf den 24. Mai 1902 zu Sexau (Amtsgerichtsbezirk Sigmaringen) aus der Hirschwirtschaft gestohlen: 1 ältere Zylinderuhr (Schlüsselanzug, römische Ziffern), 1 kahlerne Zeiger, flaches Glas, gerippter Staubdeckel, auf der Innenseite des inneren Nadelgehäuses der Name Ch Verlach eingeträgt) nebst 1 verschlitzte aus weißem Metall mit Feder-Karabiner u. Schwammring, 2 1 ältere Pöse aus braunem unelastischem kariertem Wollstoff, 3 mehrere Birste, 1 flache Zwetschgenwasser, 5 etwa 30 Cigaretten, 1 Laib Brot. Der Tat verdächtig ist ein Handwerker, welcher am Abend des 25. Mai 1902 in der genannten Wirtschaft war, ang. Schloffer erzählt, er habe 4 Jahre lang in München in einem Eisenbahnbataillon gedient, sei als erster Heerespflichtiger eingestellt worden, er sei eine gerade aus dem Gefängnis. Beschreibung: 30—32 J. alt, 1,70 m groß, ziemlich schlankes Gesicht (sieht aus wie das eines Bauers), blondes Haupthaar, hellblonder Schnurrbart; bairischer Dialekt, zieht eine Schulter in die rechte Kleidung; brauner Anzug, grau u. schwarz gefärbte Tricot-Unterjacke (Sweater); sieht eine recht gestreifte wollene Mütze zurück. Forderung, Bindung und Verhaftung des Täters, sowie Verhaftung des Drahtnachricht erbeten (25263).

Mittels Einbruchs wurden am 16.5.1902 in der Wirtschaft gestohlen: 1 silb. Zylinderuhr mit Springwerk, auf welchem vorne das eingravierte Bild eines Königs, rückwärts das Bild eines Schlosses, 1 Remontoiruhr mit Goldrand, 1 Kaiser Wilhelm-Denkmal, 1 goldene Damenuhr mit zerlegbarem Zifferblatt ohne Aufziehnopf, 1 gold. Uhr mit daranhängendem goldenem Fächer, 1 Mini-Uhrfette mit 1 Anter u. 3 mit Granatstein besetzten Versuchen als Anhänger, 1 großer gold. Ring mit blaugrauem Stein, 1 gold. Ring mit rotem Stein, 1 gold. Ring ohne Stein, 1 Gliederarmreif, 1 längliche Broche, in der Mitte mit rotem, in einem Ring umgebenen Stein, u. 4', Meter lang-gelblichbrauner Seife-Stoff (B 434).

Mittels Einbruchs wurden am 25.5.1902 mitt. zwischen 9 u. 9 $\frac{1}{2}$ Uhr im Schulhause zu

Altenhausen, A.-G. Landshut, gestohlen: 1 silberne Damenuhr mit Goldreifen, gelbem kleinem Zifferblatt u. den am Nadeldeckel außen eingravierten Buchstaben J. W., 1 silb. Damenuhr mit Goldreifen, weißem Zifferblatt, gelben Zeigern, Nadeldeckel außen gerippt u. mit kleinem glatten Zifferblatt versehen, 1 kleingliedriges goldenes Halsketten mit Schließe in Form eines blauemailierten Weichens, 1 A. 30 S. in Fünf- u. Zehnpiennigstücken, 1 schwarzleberne Geldbörse mit mehreren Fächern mit gesonderter weißer Metallschließe u. seitlichem Knopfverschluß, enthaltend 1 gold. Damenring mit blauem Türkisstein, 1 vergoldeter silb. glatter Oberring, 1 Postaufgabeschein der Poststation Furth über einen eingeschriebenen Brief u. 4 österr. Münzen (je eine zu 20 bezw. 10 Schellern u. 2 zu einem Heller) — II 1298 —.

Landshut 246 1902. R. Staatsanwalt.
4789. **Mittels Einbruchs** wurden am 16.1902 vormitt. zwischen 7 u. 9 Uhr aus dem Wirthshaus in Volkmannsdorf, Gde. Wang, A.-G. Moosburg, B.-A. Freising, entwendet: 107 A. Baragd, 10 alte Frauentaler aus den Jahren 1730—1760 in der Größe von Fünfmarsstücken, 1 silberne Damenuhr, hinterer Staubdeckel außen verziert, nebst schwarzem Band, u. 11 silberne, teils glatte, teils verzierte Kaffeelöffel (I 1338).

Landshut 446 1902. R. Staatsanwalt.
4790. (**Obligationendiebstahl**) Am 31.5.1902 früh zwischen 7 u. 8 Uhr wurden aus dem Anwesen des Sägmühlbesizers Michael Pröbstl in Altenstadt, A.-G. Schongau, mittels Einbruchs 4000 A. in Wertpapieren gestohlen, darunter: drei 3 $\frac{1}{2}$ % ige Wertbriefe der bayer. Vereinsbank in München u. zwar Ser. XVIII Lit. E Nr. 51242 zu 100 A. mit Zins-Coupons fällig im Januar u. Juli, Ser. XXI Nr. 109879 zu 200 A. mit Zins-Coupons fällig im Mai u. November u. Ser. III Nr. 8722 zu 500 A. mit Zins-Coupons fällig im März u. September; dann zwei 3 $\frac{1}{2}$ % ige Wertbriefe der bayer. Handelsbank mit Zins-Coupons fällig im April u. Oktober, u. zwar Ser. I Lit. F Nr. 2582 zu 100 A. u. Lit. C Nr. 28301 zu 500 A., ferner eine 4% ige Schuldverschreibung der Lokalbahntiengesellschaft in München Lit. B Nr. 8645 zu 1000 A. mit Zins-Coupons fällig im Januar u. Juli. Gestohlen wurde hierbei ferner 1 silb. Remontoiruhr mit sehr kleinem Zifferblatt, römischen Ziffern, gelben Zeigern, am Zifferblatt ein kleines Stück Email abgesprungen, u. eine massiv goldene, aber schwache, ungef. 20 cm lange Uhrfette mit längl. Gliedern u. Einhäng-Haken mit Sperrvorrichtung i. B. von 50 A. Verbaat fällt auf den Dienstheld Hermenegild Ziegler von Weihenbach, Bez.-S. Reutte, Tirol, geb. dort 13.4.78, z. Bt. unbekanntes Aufenthalt (1,68—1,70 m, hellblonder Schnurrbart, scharfer stehender Blic) — B 524 —.

Rempten 246 1902. R. Staatsanwalt.
4791. (**Verdächtiger Besitz**) Im Besitze eines hief. Untersuchungsgefangenen befand sich ein Verfaßchen des städtischen Leihhauses Nürnberg vom 10. Jan. 1902 über eine Uhr, welche veruntlicht gestohlen ist. Die Uhr wird beschrieben: Silberne Remontoir-Uhr, gut erhalten, mit 2 verzierten Goldrändern, vergoldete Zeiger, römische Ziffern, gerippter Staubdeckel mit verzierten Schildchen, Fabriknummer 6727, Reparaturnummer 12039, Schweizerfabrikat mit

der Firmenbezeichnung „Frehde“. Sachdienliche Mitteilungen erbeten (B 755).

W e i d e n 2345 1902. **R. Staatsanwalt.**
4792. **Fahrrad** „Grigner“ im Wert von 160 Kronen (schwarzer Rahmen, Felgen u. C. Stuhlbleche gelb, mäßig gebogene Lenkstange mit Korkgriffen, Vorder- rad-Laufmantel in Größe eines Kronenstückes schab- baft; Glocke, Werkzeugtasche u. Pumpe) wurde am 29.5.1902 vormitt. zwischen 9 u. 9½, Uhr in Lustenau, Bez.-Ger. Dornbirn, Bez.-G. Feldkirch, dem Albert Alge gestohlen. Bei Ausforschung des Täters wolle dessen Aufenthalt vorher bekannt gegeben werden (63241).

D o r u b i r n (Vorarlberg) 3145 1902. **R. f. Bezirks-Gericht. Abt. III.**
4793. **Fahrrad** „Wanderer 14“, Halbrenner, schwarze Felgen u. Rahmen, sehr gut erhalten, B. 290.4, wurde gestohlen im Spähe u. Beschlagnahme wird erucht (2976111 1076).

M ü n c h e n 2845 1902. **Gericht der f. b. 1. Division.**
4794. **Pöhlmann** Rudolf (*), led. Tagelöhner von Hammergmünd, Gde. Gmünd, B.-M. Eichenbach, geb. dort 17.4.56, zieht beschäftigungslos im Lande umher u. erschwandelt gewohnheitsmäßig Reise- unterstützungen, wobei er eine Francensperson u. 2 Kinder, die bei ihm sind, als seine Ehefrau u. seine Kinder ausgibt. Auch soll er eine gefälschte Bescheinigung vorzeigen, in der angegeben ist, daß der Trauschein von seinen Kindern zerrißen wurde. Ueberweisung bezw. Verurteilung erbeten (2005).

E s c h e n b a c h 2345 1902. **R. Bezirksamt.**

*) Zul. 7546423 (1901).

4795. **Kleiner** Kaspar (angeblich), Monteur von Zürich (ca. 32 J. alt, mittelgroß, schwarzer Schnurrbart, an der linken Stirnseite eine große Brandnarbe; weicher Hut mit dem Firmenaufdruck Kaiser Gleiser in Lauda, stahlgrauer Anzug) weg. Diebstahl u. Betrugs. Fahndung erbeten (A 463).
A u g s b u r g 2845 1902. **R. Staatsanwalt.**

Im Ermittlung und Bekanntschafts- Aufenthalt nachbezeichneter Person wird erucht:

4796. **Kreinbühl** Jakob (*), Dienstknecht, geb. 26.8. in Rodenbach, weg. Milchfälschung.
W o r m s (Hessen) 1645 1902. **Gr. Amtsamt**

*) Zul. 2912228 (1902).
4797. **Krauer** Michael, led. Knecht von Kleinwinklarn, B.-M. Neuburg u. B., geb. 15.5.77. Stotenburg, weg. Diebstahl (III 1079).
L a n d s h u t 2845 1902. **R. Staatsknecht.**

4798. **Scharold** Ludwig, led. Eisenbrenner in Nürnberg, geb. 21.8.83 in Thalwüding, A.-G. Greibitz, B.-M. Hilpoltstein, weg. Betrugs (C 1896).
M ü n c h e n 2445 1902. **Amtsanwalt (Stadt).**

4799. **Hämmerl** Franz, led. Schmied von Jochen- dorf, B.-G. Römerstadt, Nöhren, geb. 8.6.78 in Jochen- dorf, B.-G. Römerstadt, weg. Betrugs bezw. Unterschlagung (210).

M ü n c h e n II 2345 1902. **Amtsanwalt.**
4800. **Illmer** Georg, led. Fabrikarbeiter in Reugtlofen, B.-M. Dingolfing, geb. dort 24.11. weg. Diebstahl (1011).

L a n d s h u t 2745 1902. **R. Staatsanwalt.**

Widerrufe.

| | |
|--|---|
| 1898: 2092. 7923. | 1900: 1866. 3038. 7165. 8000. 18 |
| 1901: 746. 3645. 4525. 4917. 5133. 5199. 6019. 8342. 9118. 9232. 9250. 9411. 9553. 10 | |
| 10699. 11530. 12460 12728. 12987. 13216. | |
| 1902: 780. 1080. 1367. 1718. 1890. 1966. 2045. 2124. 2185. 2299. 2325. 2353. 2383. | |
| 2443. 2444. 2480. 2545. 2702. 2843. 2861. 2864. 3095. 3102. 3131. 3169. 3215. 3218. | |
| 3218. 3268. 3269. 3343. 3354. 3355. 3428. 3659. 3669. 3706. 3707. 3736. 3756. | |
| 3945. 4032. 4085. 4174. 4177. 4183. 4200. 4235. 4295. 4300. 4348. 4357. 4415. | |
| 4530. 4531. | |

Alphabetische Recapitulation der Namen.

| | | | |
|------------------------------------|-------------------------------------|------------------------------------|------------------------------|
| W abshing August . . . 4789 | F amp Friedrich . . . 4727 | H üßinger Martin . . . 4728 | S teiner Elise . . . |
| W asler Jakob . . . 4740 | F antl Lorenz . . . 4760 | H ellmoser Joh. Evang. 4769 | S teiner Franz . . . |
| W auer Karl . . . 4785 | F ang Johannes . . . 4730 | H ölmann Rudolf . . . 4794 | S tieglbauer Franz L. |
| W eberbeck Anton . . . 4750 | F einrich Franz Xaver 4761 | H auer Michael . . . 4797 | S traubinger Wolfgang |
| W endel Lorenz . . . 4705 | F errmann Andreas . 4762 | K aith Johann . . . 4720 | T afelmayer Nikolaus |
| W ick Georg . . . 4741 | F immler Heinrich . 4742 | K eyer Willipp Jakob 4770 | T rensch Mathias . . |
| W ieland August . . . 4706 | F olschuh Georg . . . 4763 | K itter Peter . . . 4719 | T ropf Anton . . . |
| W irner Jakob . . . 4751 | F ornberger Karoline . 4713 | K obbe Wilhelm . . . 4745 | T rum Josef . . . |
| W arblschon Emma . 4712 | F ornung Joh. Evang. 4764 | K obroder Ludwig . . 4749 | U lmann Franz . . . |
| W euser Joachim . . . 4752 | F uber Magdalena . . 4714 | K otheneidner Walbert 4771 | U lmer Georg . . . |
| W eder Peter . . . 4753 | F üger Georg . . . 4765 | R ud Franz Anton . . 4772 | U llrich Johann . . . |
| W erlein Johann . . . 4754 | F öhler Josef . . . 4715 | R ußland Georg . . . 4773 | V ogl Kaspar . . . |
| W ichhorn Joh. Konrad 4707 | F öhler Peter . . . 4766 | S alomon Johann . . 4717 | W agenblast Friedrich |
| E ril Friedrich . . . 4755 | R iechle Joh. Baptist . 4716 | S amson Adolf . . . 4737 | W agner Josef . . . |
| E ril Josef . . . 4708 | R einer Kaspar . . . 4795 | S auter Josef . . . 4732 | W öfling Max Bruno |
| F ischer Wilhelm . . . 4779 | R eidl Josef . . . 4767 | S charold Ludwig . . 4798 | W enz Fritz . . . |
| F unt Friedr. Herbert 4756 | R einbühl Jakob . . . 4796 | S chrettinger Lorenz . 4760 | W eßmeier Georg |
| G abelberger Anton . . 4757 | R ang Karl . . . 4785 | S chuller Emil . . . 4743 | (Korbian) |
| G ram Gustav . . . 4709 | R arasfin Cerafin . . 4729 | S eeemann Michael . . 4774 | W eißner Josef . . . |
| G uland Ph. (Heinrich) 4710 | R eufam August . . . 4744 | S ilani Franz . . . 4781 | W eynbogen Leonhard |
| G uth Hugo Mathias 4768 | R eumann Jakob . . . 4711 | S piegel Johann . . . 4734 | Z iegler Hermenegild |
| G ödel Josef . . . 4769 | R ürnberger Gabriel . 4768 | S teigenberger Andreas 4775 | |



Bayer. Central-Polizei - Blatt.

Herausgegeben von der k. Polizei-Direktion München.

Gerichtliche Haftbefehle.

Die bezeichneten Personen sind an die verfolgenden Behörden — **Militär-Arrestanten an die höchste Militärbehörde (Bezirks-Commandos ausgeschossen)** — abzuliefern, wenn nicht ausdrücklich andere Bestimmung getroffen ist.

4801. **Berger** Georg, led. Dienstmacht von Tegling, geb. d. 1.11.82, weg. Bedrohung auf Anord. des k. A.-G. Traunstein 246 1902. R. Staatsanwalt.

4802. **Dirmier** Georg, led. Händler von Theuern, geb. d. 24.1.61 (reist unter dem Namen **Kozmas Unger**, Eisenbahnarbeiter von Alt-heim).

4803. **Meyer** Maria, led. Tagelöhnerin von Göggl- bach, A.-G. Schwandorf, B.-M. Burglengensfeld, geb. d. 19.6.66 (reist auch als Friederike **Unger**, Eisenbahnarbeiter-Frau von Altheim), beide weg. Verbr. des Diebstahls auf Anord. des k. A.-G. Nördlingen. Einl.-Ort: nächstes A.-G.-Gef. (A 369). **Neuburg** a.D. 315 1902. R. Staatsanwalt.

4804. **Franz** Johann, led. Tagelöhner von Neu- dorf a. B.-N., geb. d. 24.3.71, weg. Diebstahls auf Anord. des k. A.-G. Starnberg (F 320);

4805. **Glas** Georg, verb. Tagelöhner von Neustift, A. Freising, geb. d. 23.4.69 (ca. 1,73 m, ziemlich blonde Haare, solcher Schnurrbart, sieht aus, wenn er auf einem Auge blind wäre), weg. Diebstahls auf Anord. des k. A.-G. Freising (B 307). Einl.-Ort: Gef. an der Baaderstr. hier. **München** II 315 1902. R. Staatsanwalt.

4806. **Wayerlein** Heinrich, led. Kellner von Weigen- stein, B.-M. Sulzbach, geb. 12.5.76 in Wilchenreuth, geb. Edeldorf, A.-G. Weiden, weg. Betrugs u. a. auf Anord. des k. A.-G. Nürnberg. Einl.-Ort: hief. A.-Gef. (D 18901);

4807. **Sturm** Magdalena, led. Dienstmagd von Tegling, geb. d. 12.7.82, weg. Diebstahls auf Anord. des k. A.-G. Nürnberg. Vor-Hierherlieferungsbefragung erbeten (C 1957). **Nürnberg** 246 1902. R. Staatsanwalt (Stadt).

4808. **Parli** Johann, led. Eisenbahnarbeiter von Straubing, geb. 17.9.74 in Hof am Regen, A.-G. Straubing, B.-M. Roding (mittelgroß, unterseht, rundes helles Gesicht, blond, schwacher Schnurrbart; dunkle Kleidung), weg. Diebstahls i. R. auf Anord. des k. A.-G. Stadthof. Einl.-Ort: nächstes A.-G.-Gef. (D 43).

Regensburg 315 1902. R. Staatsanwalt.

4809. **Vorbert** Katharina, verb. Tagelöhnerin von Tegling, A.-G. Straubing, geb. 2.10.58 in Weinting, A.-G. Wilshofen, weg. Betrugs u. a. auf Anord. des k. A.-G. Tüßsen. Einl.-Ort: hief. Bdg.-Gef. (B 416). **Regensburg** 305 1902. R. Staatsanwalt.

4810. **Wagel** Johann, led. Metzger von Schlungen- hof, A.-G. Gunzenhausen, geb. d. 23.1.52, weg. Betrugs u. a. auf Anord. des k. A.-G. Lauf (C 330);

4811. **Wolfaum** Jakob, led. Reisender von Ropceze, Galizien, geb. d. 15.10.81, weg. Untreue u. a. auf Anord. des k. A.-G. Nürnberg (G 196). Einl.-Ort f. beide: Nürnberg. **Nürnberg** 305 1902. R. Staatsanwalt.

4812. **Pflauminger** (alias **Pflaum** u. **Berger**) Josef, led. Schuhmacher von Dach, A.-G. Würth, B.-M. Regensburg (gibt auch Steinweg, A.-G. Stadthof, als Heumat an), geb. 12.5.66 in Stein- weg, A.-G. Stadthof, weg. Diebstahls i. R. auf Anord. des k. A.-G. Landshut. Einl.-Ort: hief. Bdg.-Gef. (II 1260). **Landshut** 246 1902. R. Staatsanwalt.

4813. **Reiß** Karl, led. Dienstmacht von Sulzbach a/Main, A.-G. Obernburg, geb. d. 23.11.79, weg. Diebstahls auf Anord. des k. A.-G. Aschaffenburg. Einl.-Ort: nächstes A.-G.-Gef. (894). **Aschaffenburg** 285 1902. R. Staatsanwalt.

4814. **Rudolf** Anton*, led. Blattbinder von Brambach, sächs. A.-H. Delsnit, geb. 12.6.82 in Asch, Böhmen, weg. Verbr. v. d. Eitlichkeit. **Hamberg** 546 1902. R. Unt.-Richter II. *) **Zul.** 7846015 (1901).

4815. **Schmidt** Ottilie*, led. Zugerherin von Leipzig, B.-M. Günzburg, geb. 3.6.74 in Langau, A.-G. Wertingen, weg. Unterschlagung auf Anord. des k. A.-G. München I (D 3969). **München** I 146 1902. R. Staatsanwalt. *) **Zul.** 8446434 (1901).

4816. **Tauber** Hermann, led. Dienstmacht, geb. 9.12.66 angeblich in Berkau, Kr. Rosenber., Sachsen (? — vermutlich Berkau, L.-M. Friedland, Regh. Königs- berg, Preußen — Ann. d. Red.), weg. Diebstahls auf Anord. des k. A.-G. Amorbach (73). **Miltenberg** 315 1902. R. Staatsanwalt für Amorbach.

4817. **Wolf** Christian Friedrich, led. Tagelöhner, geb. 11.5.50 in Michelbach a. Wald, württ. A.-G. Debringen (1,60—1,65 m, schwarzer Vollbart, schwarze Augen; brauner gut erhaltener Auszug u. folgende gestohlene Kleidungsstücke: brauner runder Filzhut, graubraune Hose u. Robbhalbstiefel), weg. schweren Diebstahls. Einl.-Ort: hief. A.-G.-Gef. **Debringen** (Württ.) 446 1902. R. Amtsgericht.

4818. **Schorner** Johann, led. Dienstknecht von Wilsricht, Gde. Wilschdorf, A.-G. Amberg, geb. dort 2.2.69, weg. Verbr. des Diebstahls auf Anord. des k. A.-G. Amberg. Einl.-Ort: nächstes A.-G.-Gef. (A 149).

Amberg 3145 1902.

k. Staatsanwalt.

Ausforschungen.

4820. (**Ginmietdiebstähle**.) 1. In der Nacht vom 26/27. Mai 1902 wurden von einem Unbekannten, welcher sich bei dem Wirte Gottfried Straub in Einriedel, Gde. Windheim, B.-M. Marktbeidenfeld, eingelagert hatte, bei diesem 1 kleines schwarzes sog. 10 Pfennig-Vortemonnaie mit ungefähr 50 A Inhalt, 1 schwarzer gerippter Herrenanzug, 1 blaugestreiftes Hemd, 1 Paar Baumwollensocken, 1 Nadeluhrette, welche in der Mitte auf einer runden Scheibe die Zahl 18 aufweist, entwendet. Der Täter wird beschrieben: 20–25 J., alt, mittelgroß, blond, der kleine Finger der linken Hand krumm, bleiches mageres Gesicht, bartlos — auch blonder Bartansatz, preuß. Dialekt; schwarzer weicher Filzbut, bläuliche Zoppe, helle gestreifte Hose, spitze Schuhe, gelbe Uhrkette mit länglichen Gliedern. Derselbe soll ein mit „Johannes Mayer“ unterzeichnetes Schreiben beabsichtigt Erlangung von Unterfrüngen bei sich führen und gab sich als Zimmermann aus. 2. Am 29. Mai 1902 verschwand ein Unbekannter, welcher sich unter dem Namen Schmitt, Eisendreher aus Sachsen, bei der Bierbrauereifrau Maier in Achaffenburg am Vortage eingelagert hatte, unter Mitnahme 1 schwarzen Eheviethose u. Weste mit blauem Futter, 1 schwarzen Eheviethose mit schwarz u. weiß gestreiftem Futter, 1 alten silb. Cylinderhut mit Nadelkette, 1 weißleinenen Hemdes, an welchem die Nadel mit weißer Schnur eingefaßt sind, 1 brannen weichen Filzbutes, 1 schwarzlebernen Cigarrenetuis, 1 Taschenspiegels u. 1 Paar's brauner neuer Hosenträger. Der Täter wird beschrieben: 22–24 J., alt, 1,60–1,65 m groß, hellblonde Haare, Anflug von solchem Schnurrbart, schmales Gesicht u. schmale Statur, auf der Nase eine kleine Narbe, der kleine Finger der linken Hand verkrüppelt, weicher schwarzer Filzbut, blaugraue Zoppe u. weißgestreifte Hose. Der Täter unter 1. scheint mit dem unter 2. identisch zu sein. Recherche u. sachdienliche Mitteilung erbeten (II 935).

Achaffenburg 3045 1902. k. Staatsanwalt.

4821. **Gestohlen** wurden am 25.5.1902 der Wäscherin Anna Edelmann: 20 A in Gold, 1 Fünfkronen, 4 Eingulden- und 3 Einkronen-Stücke, 1 kleine schwarze Mantille mit schwarzem Seidenfutter, 1 schwarzer Regenschirm, 1 schwarze, etwas mit Perlen garnierte Taile u. 1 dunkelgrünes Vortemonnaie. Verdächtig eine am 25.5.1902 vermutlich nach Bayern sichtlich gegangene angebliche Irma Apollonia **Serzog** aus Wolsfurt, Bez.-G. Wregenz (ungef. 18 J., ziemlich klein, hübsche Gesichtszüge, gesundes Aussehen, blonde Haare) — IV 59121 —. Wregenz (Worarlberg) 3045 1902.

k. l. Bezirks-Gericht. Abt. IV.

4822. **Unbekannter**, welcher sich als Max **Wirtler**, geb. 21.12.65 in Passau, ausgab, dortselbst aber nicht zu ermitteln war (35–38 J., 1,84 m, kräftig, gut beleibt, blonde Haare, blonder Schnurrbart, stellt die Füße beim Gehen einwärts, gewandtes Aus-

Zum Strafvollzuge ist zu verhaften

4819. **Sachs** Otto, led. Dienstknecht von Grünt, B.-M. Waiserburg, geb. dort 21.5.72; Urk. v. 2.4.1902 weg. Körperverl., Sachbeschädigung u. a. 7 Mte. Einl.-Ort: Gef.-Anstalt Laufen (230).

Traunstein 216 1902.

k. Staatsanwalt.

treten; grüner Hut, grauer Anzug, Halbshube, mit Hirschhorngriff), trat am 9.4.1902 in einem Geschäft zu Lindau als Zeichner in Stellung u. lernte sich am 5.5.1902 heimlich unter Mitnahme seines feinem Arbeitgeber gehörigen Reißzeuges Werte von 20 A Derselbe hat in Lindau u. mehrere Betrügereien verübt. Event. vorläufige Entnahme u. Drahtnachricht erbeten.

Lindau 3145 1902. k. Staatsanwalt (Stadt)

4823. (**Fahrraddieb**.) Unbekannter, der falschen Namen Johann **Disinger**, von St. fischen sich beigelegt hat (ungef. 20 J., mittelw. schlant; grüner Hut, bänerliche, gut erhaltene Kleidung) hat am 20.5.1902 in Passau ein Fahrrad gestohlen (C 393).

Passau 316 1902. k. Staatsanwalt

4824. **Probst** Karl (angeblich) Schlosser u. Reinovich, B.-G. Gablonz, Böhmen (etwa 20 J., 1,70–1,74 m, schlant, schwarzbraunes Haar, u. Augenbrauen schwarz, längliches Gesicht, rötliche Gesichtsfarbe; schwarzer Anzug, weißer Stebts ohne Krawatte) verübte in der Nacht vom 25./26. 1902 im Grünerbräu in Bad Tölz einen Geldstahl Festnahme u. Drahtnachricht erbeten (C 393).

München II 3145 1902. k. Staatsanwalt

4825. **Sterz** Ludwig, led. Torfstecher von Weidorf, A.-G. Rosenheim, geb. 25.8.69 in Neureich, Gde. Schimmelbach, A.-G. Waldkirchen, B.-M. A. (mittelgroß, unterseht, dunkle Haare, des Schnurrbartens, spitziges abgelebtes Gesicht; dunkler Anzug u. Hut) weg. Mordversuchs u. a. Draht hat am 3.6.1902 abends bei Fürstätt, Gde. Weidorf, A.-G. Rosenheim, den Jagdaufseher Anzberger ihm beim Wildern betrat, durch 2 Schrotflinten schwer verletzt u. ist flüchtig gegangen. Sterz vermutlich einen Messerstich an der linken Weiche u. dirzte sich z. Ft. in einem Kranken- befinden. Festnahme u. Drahtnachricht erbeten (C 393).

Traunstein 546 1902. k. Staatsanwalt

4826. **Waugartner** Johann, Gerber, geb. in Tüßling, A.-G. Altötting, als unsicherer Verpflichtiger.

Altötting 2145 1902. Civ.-Vorsteher

Um Ermittlung und Befanntgabe Aufenthalts nachbezeichneter Person wird ersucht:

4827. **Appel** Elise*, geb. Reichart, verw. Worgelbesitzerin von Neunburg a. D., geb. 30.8.1848 in Bürgen, A.-G. Landsberg, weg. Sachbeschädigung u. a. (B 278).

Rosenheim 3045 1902. k. Staatsanwalt

*) Zul. 15/1148 (1902).

4828. **Auer** Katharina, 16 J., led. Kellnerin Längholz, Gde. Nising, B.-M. Ebersberg, als Zeugin Traunstein 3045 1902. k. Unter-Richter

483. **Beck** Johann*, Tischler von Remmingen, geb. 2.11.69 (mittelgroß, schwarze Haare, schwarzer Schnurr- u. Obrenbart, kleiner Finger der linken Hand verkrüppelt; elegant gekleidet, weg. Betrugs). Derselbe hat sich am 2.6.1902 unter Zurücklassung von betrügerischen Schulden in der Höhe von 170 Kronen aus Rattenberg geflüchtet (212).

Rattenberg (Tirol) 316 1902.

St. f. Bezirksgericht. Abt. II.

*) Zul. 166413034 (1901).

4830. **Bauer** Josef, led. Schreiner, geb. 7.11.56 in Wartenberg, N.-G. Erbing, Sachbeschädigung u. a. (24).

4831. **Eisenhardt** Jakob, led. Schlosser, geb. 23.73 in Oberpfaffenhofen, N.-G. Starnberg, weg. Verleumdung (329).

München 305 1902. Staatsanwalt f. Starnberg.

4832. **Berg** Hugo, led. Wachszieher u. Schweißler von Milwaufee, Nordamerica, geb. dort 29.11.51, weg. Körperverl. (B 2559).

München I 275 1902.

Staatsanwalt.

4833. **Biding** Heinrich, verh. Maurer von Rodenbach, N.-G. Kaiserslautern, geb. dort 28.12.48, weg. Betrugs i. N. (B 633).

Frankenthal 265 1902. St. Staatsanwalt.

*) Vergl. 1611235 (1902).

4834. **Borckl** Telesphor*, led. Schlosser und Maler von Josen, geb. dort 5.1.82, weg. Diebstahl (D 448);

4835. **Scharold** Ludwig**, led. Eisendreher von Delmähing, N.-M. Hilpoltstein, geb. dort 21.6.83, weg. umber. Fischens (D 401).

Nürnberg 275 1902.

St. Staatsanwalt.

*) Zul. 644688 (1902).

**) Zul. 6544798 (1902).

4836. **Bud** Siegfried*, mosaisch, led. Reisender von Potoczyska, Bez.-G. Horodenka, Galizien, geb. 1882 in Stecowa, Bez.-G. Sniatyn, Galizien, zul. in München, weg. Betrugs, wird aufgefordert, unter Androhung strafrechtlicher Verfolgung seinen Aufenthalt anher anzugehen. Eröffnung an Bud u. Einziehung der Eröffnungsurkunde erbeten (I 957).

Ellwangen (Württ.) 245 1902. St. Staatsanwalt.

*) Zul. 5438975 (1902).

4837. **Christel** Jakob, led. Maurer von Schönmann, N.-G. Burgbrach, N.-M. Bamberg II, geb. dort 15.12.75.

4838. **Sämmerle** Josef, led. Maurer von Langweide, N.-G. Augsburg, geb. 2.11.77 in Augsburg, weg. Körperverletzung (351400).

Tegernsee 315 1902. Staatsanwalt.

4839. **Dahn** Otto, Silberarbeiter von Forzheim II, ungef. 1,60 m, unterseht, gesundes Aussehen, alles Gesicht, schwarze Haare, Anflug von Schnurrart; weicher Filzhut, grünl. Toppe, hell und untelegestrichelte Hose, weg. Betrugs u. Unterwerfung. Derselbe ist aufzufordern, bei Gefahr strafrechtlicher Verfolgung seinen Aufenthalt anher anzugehen (2237).

Heilbronn (Württ.) 305 1902.

St. Staatsanwalt.

4840. **Sehner** Theodor, led. Bautechniker von München, geb. dort 19.10.75, weg. Untreue (XI 433).

München I 315 1902.

St. Staatsanwalt.

4841. **Dietsch** Georg, led. Dienstknecht von Großgründlach, N.-G. Fürth, geb. 5.7.79 in Nürnberg-Schoppershof, weg. Diebstahls (C 472).

Fürth 285 1902. St. Staatsanwalt.

4842. **Häsel** (auch **Weißinger** u. **Dentl** genannt) Franz, led. Tagelöhnersohn von Gottfried, N.-M. Dingolfing, geb. 4.6.84 in Teisbach, N.-M. Dingolfing, weg. Fortstrebels (Ver.-B. Nr. III 57).

Landshut 305 1902. St. Staatsanwalt.

4843. **Kellermann** Georg, led. Dienstknecht von Rohrbach, N.-G. Geisenfeld, N.-M. Pfaffenhofen, geb. 24.12.68, weg. Betrugs i. N. (E 322).

München II 305 1902. St. Staatsanwalt.

4844. **Weier** Anton, led. Werdknecht von Buchenhüll, N.-G. Eichstätt, geb. dort 13.6.82, weg. Unterschlagung u. a. (108);

4845. **Störz** Johann, Schausteller von Windschoten, N.-M. Freuchwang, als Zeuge (108).

Eichstätt 285 1902. Staatsanwalt (Stadt).

4846. **Mayer** Maria, led. Dienstmagd, geb. 9.1.75 in Eßlingen, Württ., zul. in Ludwigsbafen a/Nh., u. deren Begleiter u. angebl. Ehemann

4847. **Delatron** Jean, auch **Sobantauhe** oder **Sovati** genannt, angebl. Delikatessenhändler von Eßen od. Coblenz, weg. Betrugs (A 331).

Frankenthal 275 1902. St. Staatsanwalt.

4848. **Schöpf** Margarete, 46 J., umberziehende Geschirrhändlerin von Stills, Bez.-G. Meran, Südtirol.

4849. **Schöpf** Anna, 12-13 J., deren Tochter,

4850. **Schöpf** Anton, 20-21 J., deren Sohn,

4851. **Matošich** Katharina, 27 J., Händlerstochter von Bisef, Böhmen, als bringend benötigte Zeugen zu der demnachst vor dem Schwurgerichte in München stattfindenden Verhandlung gegen Anton Grünauer, Fuhrmann von Hötting, weg. Diebstahls. Anton u. Anna Schöpf ziehen vermutl. mit ihrer Mutter, die Matošich mit ihren Eltern umher (C 65).

München II 305 1902. St. Staatsanwalt.

4852. **Eigmaier** Hieronymus, Schirmkinder von Rodenbach, geb. 27.4.53 in Carlsberg, weg. Unterschlagung (518).

Würzburg 135 1902. Staatsanwalt (Land).

4853. **Voggenreuer** Michael Anton, verh. Maurer von Himpar, N.-M. Würzburg, geb. dort 4.2.71, weg. Jagdvergehens u. a. (D 13).

Würzburg 315 1902. St. Unt.-Richter II.

4854. **Kerner** Anna, led. Dienstmädchen von Unterbeuffstetten, württ. D.-M. Craißheim, geb. 29.5.87 in Waltenhofen, N.-G. Rempten (zieht mit dem Händler Franz Hermannseder von Unterbeuffstetten zum Zwecke des Hausierhandels umher), als Zeugin (C 103).

Rempten 275 1902. St. Staatsanwalt.

4855. **Müller** August, led. Heinrich Friedrich, 38 J., Schneider von Elze, Krb. Hildesheim, preuß. Prov. Hannover, weg. Zechprellerei u. Unterschlagung (863).

Bamberg 265 1902. Staatsanwalt I.

4856. **Fischer** Thonias, led. Dienstknecht von Mandlstadt, N.-G. Moosburg, N.-M. Freising, geb. dort 2.7.73, weg. Körperverletzung (II 1131).

Landshut 416 1902. St. Staatsanwalt.

4857. **Friedel** Heinrich, led. Reisender, geb. 24.1.77 in Sandberg, N.-G. Bischofsheim, N.-M. Neustadt a/Saale, weg. Betrugs (71).

Bad Kissingen 315 1902. Staatsanwalt.

4858. **Rabholz** Marie, Prostituirte von Dwingen, bad. B.-N. Ueberlingen, geb. 30.11.78, weg. Nötigungsverzicht u. a. (XIV 15);

4859. **Reiserer** Franz, led. Tagelöhner von Hohenaschau, N.-G. Prien, B.-N. Rosenheim, geb. 11.7.76 in Englshalking, Obd. Dagfling, N.-G. München II (soll sich in das Allgäu begeben haben), wegen Körperverl. u. a. (V 431);

4860. **Reisl** Anton*, led. Tagelöhner von Blattling, B.-N. Deggendorf, geb. dort 13.3.59, weg. Diebstahls (XI 372).

München I 30/5 1902. N. Staatsanwalt.

*) Zul. 5214438 (1900).

4861. **Reber** Josef, led. Tagelöhner, geb. 21.6.51 in Forstkaßl, N.-G. Alttötting, weg. Entziehung der Polizeigewalt.

Alttötting a 22/5 1902. N. Bezirksamt.

4862. **Rust** Josef Eugen, led. Reisender von Zweibrücken, geb. dort 28.2.80,

4863. **Strüger** Friedrich Waldemar Karl, led. Reisender von Velgrab, Gde. Gulde, N.-N. Flensburg, Ndb. Schleswig, Preußen, geb. dort 22.8.79, beide wegen Betrugs;

4864. **Weller** Johann, led. Korbmacher von Saffanfabrik, B.-N. Bamberg II,

4865. **Stoßert** Marg. Barb., gesch. Arbeiterin, zul. in Fürth, beide als Zeugen.

Fürth b 31/5 1902. N. Unt.-Richter.

4866. **Grillenberger** Viktoria, led. Dienstmagd von Waldmünchen, zul. in Nürnberg, als Zeugin (XII 355).

München I 30/5 1902. N. Staatsanwalt.

4867. **Gimpel** Maria*, led. Dienstmagd von München, geb. 4.12.67 in Reinhausen, N.-G. Stadtambold, weg. Diebstahls (C 2532);

4868. **Sack** Friedrich, led. Tagelöhner von München, geb. dort 18.9.75, weg. Verleumdung (D 1876).

München I 30/5 1902. Amtsanwalt.

*) Zul. 6014408 (1902).

4869. **Hartmann** Georg, led. Reisender von Eibelsstadt, N.-G. Ochsenfurt, geb. dort 21.10.78, weg. Betrugs (499).

Bürrsburg 28/5 1902. Amtsanwalt (Land).

4870. **Haring** Johann, led. Kesselschmied von München, geb. 24.6.76 in Neustadt B.-N. (A 2157),

4871. **Stark** Johann, led. Müller von Malsching, N.-G. Rottbalmünster, B.-N. Griesbach, geb. dort 20.6.79 (D 2316), beide weg. Unterschlagung;

4872. **Spinler** Max, led. Klavierstimmer von Kaisheim, N.-G. Donaauwörth, geb. dort 16.5.32, weg. Körperverl. u. Verdrohung (D 3851/98);

4873. **Zander** Eugen, led. Musiker, geb. 3.1.78 in Berlin, weg. Betrugs (C 2553).

München I 2/6 1902. Amtsanwalt.

4874. **Röblich** Georg, led. Tagelöhner von Landau a. d. Isar, geb. 21.3.85 in Freijug, weg. Diebstahls (C 2193).

München I 3/6 1902. Amtsanwalt.

4875. **Wabel** Jakob, verb. Verwalter bezw. Handbischler, geb. 27.11.65 in Sterflis, Gde. Kettersberg, N.-G. Sonthofen, weg. Unterschlagung. Derselbe ist aufzufordern, bei Gefahr strafbriefflicher Verfolgung seinen Aufenthalt außer anzuzeigen.

Calw (Württ.) 2/6 1902. N. Amtsanwalt.

Widerrufe.

| | | | |
|--|---|--|------------------|
| 1882: 949. | 1892: 9093. | 1897: 5038. 10428. | 1898: 890 |
| 1899: 1020. 3206. 7329. | 8245. 11205. | 1900: 2075. 3234. 4522. 4963. 5755. 12056 | |
| 1901: 181. 2022. 2680. 3126. 3455. 5105. 7284. 8601. 9105. 10402. 10906. 11022. 11121 | | | |
| | 12696. 12985. | | |
| 1902: 189. 1224. 1225. 2263. 2457. 2704. 2753. 3057. 3790. 3819. 3886. 3948. 4040*.) 4074 | | | |
| | 4109. 4146. 4157. 4164. 4188. 4298. 4405. 4422. 4479. 4525. 4612. 4616. | | |

*) Wird bezüglich des Wilhelm **Sack** und des Viktor **Teschner** widerrufen.

Alphabetische Recapitulation der Namen.

| | | | |
|--|---|--|---|
| Appel Elise 4827 | Fischer Maria 4803 | Matosch Katharina 4851 | Schöpf Margarete 484 |
| Auer Katharina 4828 | Fischer Thomas 4866 | Maler Anton 4844 | Schmidt Ottilie 4811 |
| Barber Josef 4861 | Franz Johann 4804 | Mayer Maria 4846 | Schorner Johann 4811 |
| Bauer Josef 4830 | Friedel Heinrich 4857 | Meißinger Franz 4842 | Sigl Anton 4866 |
| Baumgartner Johann 4826 | Gimpel Maria 4867 | Müller Aug. Heinrich 4855 | Siezmaier Hieronym. 4857 |
| Bayerlein Heinrich 4806 | Glaz Georg 4805 | Friedrich 4855 | Stark Max 487 |
| Berg Hugo 4832 | Grillenberger Viktoria 4866 | Nabholz Marie 4858 | Stark Johann 487 |
| Berger Georg 4801 | Hartl Johann 4808 | Ragel Johann 4810 | Sterz Ludwig 482 |
| Berger Josef 4812 | Hartmann Georg 4869 | Reisinger Johann 4823 | Sitzler Johann 484 |
| Bey Johann 4829 | Häfele Franz 4842 | Wlam Josef 4812 | Stodert Marg. Barb. 486 |
| Bickler Heinrich 4833 | Hämmerle Josef 4838 | Wlaminger Josef 4812 | Sturm Magdalena 480 |
| Boredi Telesphor 4834 | Häring Johann 4870 | Birler Max 4822 | Taube Hermann 481 |
| Buch Siegfried 4836 | Herzog Irma Apoll. 4821 | Brabl Karl 4824 | Teschner Viktor (f. Wiberr.) 480 |
| Christel Jakob 4837 | Hovatt 4847 | Reiß Karl 4818 | Unger Friederike 480 |
| Dahn Otto 4839 | Hobamantbe 4847 | Reiserer Franz 4859 | Unger Rosmar 480 |
| Delator Jean 4847 | Röblich Georg 4874 | Rudolf Anton 4814 | Wagenbrenner M. A. 485 |
| Dirmeier Georg 4802 | Kerlmann Georg 4843 | Sack Friedrich 4868 | Wabel Jakob 487 |
| Diesl Georg 4841 | Krüger Friedrich Wald. Karl 4863 | Sachs Otto 4819 | Weller Johann 486 |
| Eisenhardt Jakob 4831 | Lehner Theodor 4840 | Scharold Ludwig 4835 | Wolff Christ. Frdb. 481 |
| Ernst Josef Eugen 4862 | Lerner Anna 4854 | Schöpf Anna 4849 | Wolfsmann Jakob 4811 |
| Fack Wilhelm (f. Wiberr.) | Lorbert Katharina 4809 | Schöpf Anton 4850 | Zander Eugen 4873 |



Bayer. Central-Polizei-Blatt.

Herausgegeben von der k. Polizei-Direktion München.

Gerichtliche Haftbefehle.

Die bezeichneten Personen sind an die verfolgenden Behörden — **Militär-Arrestanten an die Militärbehörde (Bezirks-Commandos ausgeschlossen)** — abzuliefern, wenn nicht ausdrücklich andere Bestimmung getroffen ist.

Abelsberger Johann Georg, led. Tagelöhner Redarau, zul. in Bruchsal (25 J., 1,65—1,70 m, starke — Statur, Haare u. Schnurrbart blond, sog. Cotelettbart, dickes vollkommenes Gesicht; schwarzer weider Fülzbut, dunkelbrauner Anzug, wege. Felleidigung u. a. (16702).

Knott Heinrich, led. Eisen- u. Metallbrücker in Bruchsal (28 J., 1,59 m, unterfest, schwarze Schnurrbart hellblond, hängt beim Gehen den Kopf nach vorn; graue Mütze, granfarbte weiche Lederhose, weiche Blause, Zug- oder Jagdmantel, schwarzer Schirm, Padet), w. Unterwalden (17242). Einl.-Ort f. beide: hief. Amtsgericht. Die Ablieferung wolle gleichzeitig die Großherzoglich badische Staatsanwaltschaft Karlsruhe benachrichtigt werden. Bruchsal (Baden) 3145 1902. Gr. Amtsgericht.

Giese Alexius, Bauer von Sonderbuch, im A.-G. Münsingen (40 J., ziemlich groß u. gut gebaut, dunkelblonde Haare, blonder fränkischer Schnurrbart; schwarzer weider Fülzbut, granfarbte weiche, dunkle Hose; soll sich in der letzten Zeit in der Nähe von Riedlingen umhergetrieben haben; überweisse hat er Selbstmord begangen), weg. Württemberg (17242). Einl.-Ort: A.-G.-Ger. Stuttgart (17242).

Gleisner August, led. Steinmetz von Weiskreuth, A.-G. Neustadt a. d. Wald-Naab, geb. 15.8.64 (ungef. 1,65 m, schlant, blonder Schnurrbart, weg. Diebstahls auf Anord. des k. A.-G. Lengenefeld. Einl.-Ort: nächstes A.-G.-Ger. Weiskreuth (17242).

Regensburger 3145 1902. K. Staatsanwalt. Reg. 4943556 (1902).

Grafel Gabriel, led. Tagelöhner, geb. 22.3.77 in Weiskreuth, Gde. Michlenseikirchen, A.-G. Noding, Diebstahls u. a. auf Anord. des k. A.-G. Priem. Einl.-Ort: nächstes A.-G.-Ger. (A 113). Priem (17242). Einl.-Ort: A.-G.-Ger. Priem (17242).

Hanzl Maria, Dienstmagd von Verlach, in München I, geb. dort 15.8.85 (mittlergroß, schlant, blond, braune Augen; wahrscheinlich ohne Kleid), weg. Diebstahls auf Anord. des k. A.-G. München I. Einl.-Ort: Gef. am Anger hier (VI 451). München I 316 1902. K. Staatsanwalt.

Hofmann Maria, led. Dienstmagd von Lengenefeld, geb. dort 5.8.81, weg. Diebstahls i. N. Anord. des k. A.-G. Purglangenefeld. Einl.-Ort: nächstes A.-G.-Ger. (A 393). Lengenefeld (17242). Einl.-Ort: A.-G.-Ger. Lengenefeld (17242).

4883. **Hannweber** Johann, led. Korbmacher, geb. 4.3.65 in Zeil, B.-N. Haßfurt (ca. 1,68 m, mittlere Statur), weg. Betrugs i. N. auf Anord. des k. A.-G. Hammelburg. Einl.-Ort: nächstes Ger.-Gef. S.-fortige Benachrichtigung hierher erbeten (C 357). S. H. einl. furt 3145 1902. K. Staatsanwalt.

4884. **Karl** Johann, led. Steinbauer, geb. 15.6.72 in Pilling, Gde. Buchberg, A.-G. Deggendorf, weg. Betrugs auf Anord. des k. A.-G. Amberg (B 203). Amberg 446 1902. Amtsanwalt (Land).

4885. **Knöpfle** Hermann, led. Käcknecht von Ambesheim, A.-G. Hünzburg, geb. dort 3.4.75, weg. schw. Diebstahls auf Anord. des k. A.-G. Mertissen, wobin abzuliefern (B 333). Memmingen 346 1902. K. Staatsanwalt.

4886. **Kaufmann** Albert, verh. Buchbinder von Kaufbeuren, geb. dort 16.11.54, weg. Betrugs auf Anord. des k. A.-G. Kaufbeuren. Einl.-Ort: hief. Vdg.-Gef. (B 484). Memmingen 3145 1902. K. Staatsanwalt.

4887. **Koch** Johann Wilhelm, verh. Gerber von Gehlhansen, Nab. Cassel, geb. dort 18.7.37 (1,68 m, unterfest, gelinde Farbe, blond, mangelhafte Zähne), weg. Diebstahls i. N. auf Anord. des k. A.-G. Gemünden. Einl.-Ort: nächstes A.-Ger. (B 158). Würzburg 346 1902. K. Staatsanwalt.

4888. **Reyold** Otto Alfred, led. Fahrradhändler von München, geb. dort 26.10.78, weg. Unterschlagung auf Anord. des k. Vdg. München I (XI 221);

4889. **Peterhans** Johann, verh. Tagelöhner von Pannz, B.-N. Eggenfelden, geb. 30.5.65 in Feicht, A.-G. Kemnath a. d. M., w. d. Sittlichteit auf Anord. des k. A.-G. München I (111 413). Einl.-Ort: Gef. am Anger hier; 1890. **Schmidbauer** Georg, Tagelöhner von Etzgen, Gde. Rammelberg, A.-N. Waiersburg, geb. 24.7.73, weg. Diebstahls auf Anord. des k. A.-G. München I. Einl.-Ort: Gef. an der Gruisstr. hier (XII 405). München I 446 1902. K. Staatsanwalt.

4891. **Pyppl** Johann, led. Baner'sohn von Schmalzgrub, Gde. Weiskreuth, A.-G. Weiskreuth, geb. dort 18.8.81, weg. Körperverl. auf Anord. des k. A.-G. Regen. Einl.-Ort: hief. Vdg.-Gef. (B 381). Deggendorf 246 1902. K. Staatsanwalt.

4892. **Wiß** Michael, led. Mannlehrer von Siegenburg, A.-G. Abensberg, B.-N. Melheim, geb. dort 18.12.67, weg. Verbohmung u. a. auf Anord. des k. A.-G. Memmingen (A 40101).

Memmingen 346 1902. Amtsanwalt (Stadt).

4893. **Matern** Johann Christian*, Hausbursche, geb. 20.12.73 in Unterleinach, A.-G. Würzburg, wegschw. Diebstahls. Einl.=Ort: nächstes A.-G. Sofortige Nachricht hierher erbeten (J 2306100. L 141100).

D a r m s t a d t (Hessen) 246 1902.

Or. Staatsanwalt.

*) Zul. 6745727 (1900).

4894. **Menager** Georg Josef, Kanonier der 5. Fabr. Batterie I. 6. Feld-Art.-Rgt., Dienstknecht, geb. 21.1.81 in Bassau (1,68 m, schlau, dunkelblond, stumpfe Nase), wegschw. Fahnenflucht. Einl.=Ort: Deutschhausgef. hier (1878).

M ü n c h e n 446 1902. Gericht der 5. Division.

4895. **Währlein** Gottfried, led. Schneider, geb. 27.4.78 in Truppach, A.-G. Bayreuth, zul. in Ulm, wegschw. Körperverl. Einl.=Ort: nächstes A.-G.=Gef. (D 306).

U l m (Württ.) 446 1902. K. Amtsgericht.

4896. **Ostermann** Franz Xaver, verb. Uhrmacher u. Photograph von Neumarkt i. O., geb. dort 19.1.65, wegschw. V. i. u. Unterschlagung aus Anord. des k. A.-G. Tegernsee. Einl.=Ort: Gef. an der Baaberstr. hier (F 251).

M ü n c h e n II 246 1902. K. Staatsanwalt.

4897. **Prechtel** Johann Michael, Dienstknecht, geb. 29.10.85 in Leutkirch, wegschw. Vetrugs. Einl.=Ort: hief. A.-G.=Gef. (148).

Leutkirch (Württ.) 546 1902. K. Amtsgericht.

4898. **Steger** Rudolf, Fähnrich im 23. Inf.-Rgt., geb. 30.10.80 in München (1,62 m, schlau, dunkelblond, bartlos), wegschw. Diebstahls u. Fahnenflucht (3448).

L a n d a u (Wfalz) 646 1902.

K. b. Gericht der 3. Division.

4899. **Vinti** Giovanni, 22 J., led. Erdarbeiter von Gemona, Prov. Udine, Italien, wegschw. Diebstahls auf Anord. des k. A.-G. Donauwörth. Einl.=Ort: nächstes A.-G.=Gef. (C 158).

K e u b u r g a. D. 246 1902. K. Staatsanwalt.

4900. **Wäblein** Johann Heinrich*, Bauer u. Korbmacher (treibt sich als Handbursche um) u. gibt sich manchmal auch als Müller aus), geb. 26.4.70 in Buch am Forst, A.-G. Vichtenfels (32 J., 1,65—1,70 m, starker schwarzer Schnurrbart, stromartiges Aussehen), wegschw. Straßen-Raubes. Einl.=Ort: hief. Vdg.=Gef.

H e i l b r o n n (Württ.) 446 1902.

K. Unt.-Richter I.

*) Zul. 5213805 (1902).

4901. **Waller** Mathias, led. Dienstknecht von Albstadt, B.-M. Bilsbiburg, geb. dort 24.6.84, wegschw. Vetrug auf Anord. des k. A.-G. Bilsbiburg (400).

B i l s b i b u r g 446 1902. Amtsanwalt.

4902. **Schuch** Robert, Dienstknecht, geb. 30.4. in Lettmang, Württ. (28 J., 1,70 m, schlau, blond, Haare, rötlicher Schnurrbart; grauer Filzhut, dunkle Zöpfe, helle Hose, lange Stiefel), wegschw. Vetrugs. Einl.=Ort: hief. A.-G.=Gef.

Lettmang (Württ.) 546 1902. K. Amtsgericht.

4903. **Wolz** Emil, Tagelöhner von Mörich, b. A.-G. Ettlingen (23 J., 1,75—1,80 m, schlau u. kräftig, blaß, bartlos, ovales Gesicht, blonde Haare, hellblaue Augen, großer Mund, an der linken Seite fehlen der Mittel- u. der Ringfinger), schwarzer weicher Filzhut, dunkle Jacke, braune Hose, wegschw. Diebstahls i. R. Derselbe ist aus dem Gefängnis entwichen. Einl.=Ort: hief. A.-G.=Gef. (8732).

E t t l i n g e n (Baden) 746 1902. Or. Amtsgericht.

Ausforschungen.

4904. **Eittlichkeitsverbrechen** wurde am 3.6.1902 nachmitt. zwischen 5 u. 6 Uhr in der Nähe eines Waldes auf der Markung Hülen, württ. A.-G. Neresheim, begangen von einem Manne; nicht mehr jung, 1,60—1,65 m, blonder Schnurrbart, wahrcheinlich auch kurzer dünner Vollbart; brauner Filzhut, schwarze Zöpfe, hellgestreifte dunkle Hose. Höchst wahrcheinlich ist der Täter der am 3.6.1902 aus dem Amtsgerichtsgefängnis Ellwangen entwichene, im b. C.-B.-Bl. 1902 Nr. 65 Ziff. 4736 angeführte Friedrich **Wagenblast** von Wasseralfingen. Energische Fahndung, event. Festnahme u. Drahtnachricht erbeten (1145).

E l l w a n g e n (Württ.) 546 1902.

K. Staatsanwalt.

4905. **(Obligationen-Diebstahl.)** Zu dem Aus-schreiben im b. C.-B.-Bl. 1902 Nr. 65 Ziff. 4782 betr. den Einbruchdiebstahl bei Pfarrer Lang in Berasdorf wird nachgetragen, daß der Forderungsbrief der bayer. Hypotheken- u. Wechselbank über 200 M. Lit. H. Nr. 255831 sowie 2 Vantischeine der bayer. Vereinsbank Filiale Regensburg vom 30.9.1901 über 100 M. und 1.2.1901 über 720 M. wieder vorgefunden wurden (IV 932).

S t r a u b i n g 646 1902. K. Staatsanwalt.

4906. **(Diebstahl.)** Zurückgenommen wird der Steckbrief des k. A.-G. Ravensburg gegen den led. Metzger **August Würdel** von Ulm (conf. b. C.-B.-Bl. (634547 u. 644665/1902). Dagegen wird gebeten,

die Fahndung nach den im erstgenannten Aus-schreiben aufgeführten Gegenständen fortzusetzen (J 1392).

R a v e n s b u r g (Württ.) 546 1902.

K. Staatsanwalt.

4907. **Damenfahrrad** „Kaufer“ (gut erhalten) schwarzer mit Strichen u. Blumen verzierter Rahmen gelbe Felgen, etwas ausgebogene breite Lenkstange mit Korgriffen, Gummipedale, brauner Sattel, Bremse u. Glocke) wurde am 26.5.1902 dem Fahrradgeschäft von Friedrich Koch in Zweibrücken u. einer Frauensperson (ungef. 20 J., mittelgroß, schlau, frisches rotes Gesicht, württ. Dialekt; heller einfarbiger Strohhut, helles Jackett, schwarzer Rock) herausgeschwindelt (B 602).

Z w e i b r ü c k e n 246 1902. K. Staatsanwalt.

4908. **Arbinger** Franz, led. Arbeiter, geb. 8.3. in Adorf, als unsicherer Dienstpflichtiger. Landshut 2645 1902. Civ.-Vor. (Bezirksamt).

4909. **Hobelsberger** Josef, Bierbrauer, Metzger u. Bahnarbeiter von Schönbrunn, A.-G. Freudenau, b. A. Wollstein, geb. 19.3.51 in Kirch, b. Schönbrunn, erschwindelt gewohnheitsmäßig Reisporkschiffe. Erbsch. wird verweigert.

S c h ö n b r u n n 446 1902. Gemeindeverwaltung.

4910. **Fuchs** Ignaz, led. Bäcker von Wolterrieden, b. A. Regensburg, geb. dort 9.1.82, welcher u. Art. des Sch.-G. Nürnberg vom 15.4.1902 Landespolizeibehörde überwiesen wurde, wolle

hinein Einweisung in das Arbeitshaus in Polizeigewahrsam genommen u. telegraphisch anher Mitteilung gemacht werden.

Regensburg 2/6 1902. R. Bezirksamt.

Am Ermittlung und Befanntgabe des Aufenthalt nachbezeichneter Personen wird ersucht:

4911. **Rißmüller** Karl, led. Tapezierer von Bettsheim, A.-G. Heidenheim, B.-N. Günzenhausen, geb. dort 23.8.81, weg. Unterschlagung (B 496):

4912. **Weier** Michael, led. Mechaniker von Neumarkt i. d. G., geb. dort 3.9.79, weg. Berufsbeleidigung u. a. (C 301):

4913. **Jederer** Johann, led. Tagelöhner von Altheim, B.-N. Nürnberg, geb. dort 13.10.65, als Zeuge (I 349).

Nürnberg 30/5 1902. R. Staatsanwalt.

4914. **Rochmann** Juliana, geb. Schmidt, verheir. Fabrikarbeiterin von Straßberg, B.-N. Schwabmünchen, geb. 18.1.71 in Nuppenhofen, A.-G. Buchloe, als Zeugin (106/99):

4915. **Nehle** Johann, led. Gastwirtssohn von Lehenau, B.-N. Mempten, geb. 9.7.78 in Jengen, A.-G. Buchloe, B.-N. Kaufbeuren, weg. Betrugs (306). Mempten 2/6 1902. Amtsanwalt (Land).

4916. **Moser** Maria, led. Kellnerin von München, geb. 21.8.79 (der Gewerbsunzucht ergeben), als Zeugin (II 365).

München I 31/5 1902. R. Staatsanwalt.

4917. **Polnitsky** Leonhard*, led. Schlosser von Gersdorf, B.-N. Landshut, geb. dort 14.3.80, weg. Diebstahls (B 207):

4918. **Jemann** Katharina, geb. Sitterer, Fabrikarbeiterin von Tnpabl, Bez.-H. Klattau, Böhmen, geb. 26.8.48 in Sobeslau, Bez.-H. Tabor, Böhmen, weg. Diebstahls (B 438).

Augsburg 24/5 1902. Amtsanwalt (Land).

*) Zul. 51/3735 (1902).

4919. **Schampermaier** Engelbert, Steinmehlebrling von Augsburg, geb. 8.10.66 in Ottmaring, A.-G. Friedberg, weg. Diebstahls (A 363).

Augsburg 31/5 1902. R. Staatsanwalt.

4920. **Reidl** Josef, led. Bäcker von Tiefenbach, A.-G. Passau, geb. dort 16.1.83, weg. Hausfriedensbruch (D 2764):

4921. **Speifer** Karl, led. Ausgeher von München, geb. dort 18.4.81, weg. Betrugsversuch (D 2342). München I 3/6 1902. Amtsanwalt.

4922. **Ermwies** Leopold, Kellner von Neuth, Bez. Forchheim, geb. 28.6.81, weg. Diebstahls (XIV 95).

München I 2/6 1902. R. Staatsanwalt.

4923. **Weinmann** Josef, led. Glasmacher von Dachau (Machor), Bez.-H. Braunau, Böhmen, als Zeuge (II 1260).

Landshut 2/6 1902. R. Staatsanwalt.

4924. **Widmann** Josef, led. Tagelöhner von Gumbing, B.-N. Dachau, geb. dort 8.9.83, weg. Diebstahls (II 286).

München I 2/6 1902. R. Staatsanwalt.

4925. **Braun** Karl, Eisengießer (auf Wanderarbeit) von Haingrün, Gde. Wölsauerhammer, A.-G. Schwanfingel, als Zeuge (D 380).

Regensburg 31/5 1902. R. Staatsanwalt.

4926. **Bauer** Christian, verw. Tagner von Herfshberg, A.-G. Waldsüßbach, B.-N. Virmasens, geb. 29.11.58 in Maßweiler, A.-G. Zweibrücken, weg. Betrugs (B 612).

Zweibrücken 3/6 1902. R. Staatsanwalt.

4927. **Erting** Josef, led. Tagelöhner, geb. 30.4.83 in Heimertingen, A.-G. Memmingen, weg. Hausfriedensbruchs u. a. (A 236).

Memmingen 4/6 1902. Amtsanwalt (Stadt).

4928. **Häufle** Martin, led. Kurzwarenhändler, geb. 16.5.74 in Minersberg, Gde. Memmingerberg, A.-G. Memmingen.

4929. **Strobel** Ludwig, led. Metzger, geb. 23.6.76 in Voipertsham, Gde. Hohenstadt, A.-G. Passau, beide weg. Körperverl. (171).

Markt Oberdorf 2/6 1902. Amtsanwalt.

4930. **Fendt** Michael, verw. Tagelöhner von Augsburg, geb. 20.9.51 in Baiershofen, A.-G. Zusmarshausen, weg. Körperverl. u. a. (2316).

Augsburg 3/6 1902. Amtsanwalt (Stadt).

4931. **Fröhlich** Thomas, led. Uhrmacher von Aichaffenburg, geb. dort 10.2.73 (budeilig), weg. Körperverl. (II 835):

4932. **Sand** Johann, led. Schieferdecker von Dennenlohe, B.-N. Dinkelsbühl, dort geboren (zieht mit dem Gymnastiker Josef Stey*) von Schiltigheim, Unterelsaß, unger), als Zeuge (II 806).

Aichaffenburg 2/6 1902. R. Staatsanwalt.

*) Zulstf 46/3467 (1902).

4933. **Fuchs** Jakob, Hausbursche, geb. 19.8.82 in Würzburg (1,64 m, unterseht, blond, bartlos, dickes knochiges Gesicht; weicher schwarzer schmutziger Filzbut, dunkle abgetragene Toppe u. Weste, vermuthlich gute Hofe) weg. Diebstahls (15379 A I 476).

Heidelberg (Baden) 2/6 1902.

Gr. Staatsanwalt.

4934. **Gall** Johann Georg, led. Müller von Winden a/Mian, A.-G. Geisenfeld, B.-N. Raffenshofen, geb. 2.1.75 in Firkhofen, Gde. Fahlenbach, A.-G. Geisenfeld, weg. Beleidigung (C 349).

München II 4/6 1902. R. Staatsanwalt.

4935. **Haidersberger** Johann, led. Birtensohn von Altenhausen, A.-G. Landshut, geb. 23.3.80 in Landshut, weg. Diebstahls (II 1280).

Landshut 2/6 1902. R. Staatsanwalt.

4936. **Hefz** Jakob, led. Knecht von München, geb. 19.1.83 in Jemanning, A.-G. München II,

4937. **Wolf** Josef, led. Knecht von München, geb. dort 28.3.77, beide weg. Körperverl. (F 2551):

4938. **Mannert** Ludwig, led. Mechaniker von München, geb. dort 10.12.78, weg. Betrugs (F 2888):

4939. **Mohl** Max, led. Tagelöhner von München, geb. dort 28.8.80, weg. Diebstahls (F 7536).

München I 3/6 1902. Amtsanwalt.

4940. **Henschmidt** Eward, Stallschweizer von Willisan-Land, Kanton Luzern, Schweiz (40—50 Z., 1,65—1,70 m, unterseht, weißer Schnurrbart) weg. Verbr. wid. d. Sittlichkeit (B 592).

Zweibrücken 31/5 1902. R. Staatsanwalt.

4941. **Karl** Margarete, Fabrikarbeiterin von München, geb. 20.7.82, weg. Unterschlagung (VIII 447):

4942. **Schell** Katharina, Prostituirte von Oberroth, B.-N. Dachau, als Zeugin (I 414).

München I 4/6 1902. R. Staatsanwalt.

4943. **Klotz** Karl Friedrich, verh. Former von Winterbach, württ. N.-G. Schorndorf, geb. dort i. J. 1868, zuletzt bei der Firma Jg. Risch, Eisengießerei in Dornbirn, weg. Verbr. des Betrugs (6421).
Dornbirn (Vorarlberg) 2/6 1902.

R. I. Bezirks-Gericht. Abt. III.
4944. **Kollmeier** Georg*, led. Tagelöhner von Lauterbach, V.-M. Freising, geb. 30.3.82 in Wolzsch, N.-G. Geisenfeld, V.-M. Pfaffenhofen, weg. Diebstahl (C 1368101).

München I 4/6 1902. Amtsanwalt.
*) Zul. 584219 (1902).

4945. **Krebs** Philipp, richtig **Fried** Fischel, led. Kaufmann von Manasterzer, V.-G. Strzy, Galizien, geb. dort 13.8.76, weg. Betrugs (VIII 284).

München I 4/6 1902. R. Staatsanwalt.

4946. **Lay** Christian Gottlieb, led. Provisionsreisender, geb. 18.5.77 in Untergruppenbach, württ. N.-G. Heilbronn, weg. Betrugs. Derselbe ist gegen anber zu sendenden Nachweis aufzufordern, bei Gefahr strafrechtlicher Verfolgung seinen Aufenthalt anber anzuzeigen.

Schwäbisch Hall (Württ.) 31/5 1902. R. Amtsgericht.

4947. **Krieger** Gregor, led. Wäder von Wandsbef, Nhb. Schleswig, geb. dort im Juni 1881, weg. Diebstahl (F 357).

München II 2/6 1902. R. Staatsanwalt.

(Ankündigung.) 4953. **Wróblewski** Witold von, led. Studierender von Nowo, Rußland, geb. dort 4.4.75, wurde durch Entschliegung des I. d. Staatsministeriums des Innern vom 1. Juni 1899 Nr. 12358 gemäß Art. 44 Abs. 2 des Heimatsgesetzes aus dem Königreiche Bayern ausgewiesen.
München 9/6 1902. R. Polizei-Direktion.

4948. **Martin** Therese, led. Zimmermädchen von Pfersee, V.-M. Augsburg, geb. 21.9.78, als Zeugin (VII 441).

München I 3/6 1902. R. Staatsanwalt.
4949. **Müller** Johann, led. Former von München, geb. dort 25.7.82, weg. Diebstahl (II 127).
Ebersberg 2/6 1902. Amtsanwalt.

4950. **Rißel** Anna*, led. Kellnerin, geb. 23.3. in München (1,60 - 1,65 m, schlant, rote stark gekräuselte Haare, bayer. Dialekt; schwarzer Kofbahut, rot-, schwarz- u. weißgestreifte Bluse, blau od. schwarzer Rock, graublauer Mantel), als Zeugin (34505 D I 1855).

Mannheim (Baden) 3/6 1902. R. Staatsanwalt.

*) Zul. 3712774 (1902).
4951. **Wellhofer** Josef*, Schreiner, geb. 17.10.18 in Ruchhof, Gde. Wiefenfelden, N.-G. Mitterfall, V.-M. Vogen, weg. Körperverl. (J 866100).
Darmstadt (Hessen) 2/6 1902. R. Staatsanwalt.

*) Zul. 3312780 (1900).
4952. **Nieger** Josef, led. Müller von Hantelmühle, Gde. Zandelsbrunn, N.-G. Waldbirchen, V.-M. Wolstein, geb. 5.3.80 in Sieglmühle, Gde. Ubenneureuth, N.-G. Wegscheid, weg. Diebstahl (A 104).
Traunstein 1/6 1902. R. Staatsanwalt.

Widerrufe.

| | |
|---|--------------------|
| 1898: 8096. | 1900: 7101. |
| 1901: 1523. 3734. 6624. 6627. 8863. 9925. 10476. 12106. | |
| 1902: 139. 226. 324. 375. 646. 1167. 1303. 1569. 1841. 2059. 2293. 3203. 3234. 3267. 3473. 3490. 3556. 3630. 3738. 3755. 3794. 3796. 3827. 3853. 4049. 4072. 4087. 4287. 4294. 4299. 4311. 4312. 4327. 4414. 4434. 4483. 4493. 4494. 4547. 4599. 4665. | |

Alphabetische Recapitulation der Namen.

| | | | |
|-----------------------------------|------------------------------------|-----------------------------------|----------------------------------|
| Abelberger Joh. Gg. 4876 | Dosmann Maria . . . 4882 | Matern Joh. Christian 4893 | Schampermaier Engelst. 48 |
| Arbinger Franz . . . 4908 | Henssmidt Eduard . 4940 | Meier Michael . . . 4912 | Schell Katharina . . . 48 |
| Bauer Christian . . . 4926 | Karl Johann . . . 4884 | Menacher Georg Josef 4894 | Schmidbauer Georg . . 48 |
| Braun Karl . . . 4925 | Karl Margarete . . 4941 | Möhrlein Gottfried . 4895 | Schney Robert . . . 48 |
| Casle Alerius . . . 4878 | Ripfmüller Karl . . 4911 | Müller Johann . . . 4949 | Seidl Josef . . . 48 |
| Ernst Josef . . . 4927 | Klotz Karl Friedrich 4943 | Mürdel Eugen . . . 4906 | Spieler Karl . . . 48 |
| Faustle Martin . . . 4928 | Kndpffe Hermann . 4885 | Mobl Mar . . . 4939 | Steger Rudolf . . . 48 |
| Fendt Michael . . . 4930 | Knot Heinrich . . . 4877 | Moser Maria . . . 4916 | Stey Josef . . . 48 |
| Frdrich Thomas . . 4931 | Kochmann Juliana . 4914 | Ostermann Franz F. 4896 | Stirnweis Leopold . . 48 |
| Fried Fischel . . . 4945 | Kollmeier Georg . . 4944 | Wellhofer Josef . . . 4951 | Strobel Ludwig . . . 48 |
| Fuchs Jakob . . . 4933 | Krebs Philipp . . . 4945 | Peterhans Johann . 4839 | Wolz Emil . . . 48 |
| Fuchs Janaz . . . 4910 | Krieger Gregor . . . 4947 | Piutti Giovanni . . . 4899 | Wagenblast Friedrich 48 |
| Gail Johann Georg 4934 | Kanghammer Albert . 4836 | Polnitsky Leonhard . 4917 | Weinmann Josef . . . 48 |
| Gleißner August . . 4879 | Lay Christian Gottlieb 4946 | Bresler Joh. Michael 4897 | Wibmann Josef . . . 48 |
| Graß Gabriel . . . 4880 | Leyp Johann Wilhelm 4887 | Wdlein Joh. Heinrich 4900 | Wolf Josef . . . 48 |
| Ganzl Maria . . . 4881 | Leopold Otto Alfred 4888 | Rehle Johann . . . 4915 | Wróblewski Witold v. 48 |
| Hannweber Johann 4883 | Lippi Johann . . . 4891 | Rieger Josef . . . 4952 | Zebeter Johann . . . 48 |
| Haidersberger Johann 4935 | Link Michael . . . 4892 | Rißel Anna . . . 4950 | Zemann Katharina . . 48 |
| Hef Jakob . . . 4936 | Mannert Ludwig . 4938 | Saller Mathias . . . 4901 | |
| Hobelberger Josef . 4909 | Martin Therese . . 4948 | Sand Johann . . . 4932 | |

Dr. Wild'sche Buchdruckerei (Gebr. Barcus) München.



Herausgegeben von der k. Polizei-Direktion München.

Gerichtliche Haftbefehle.

Die bezeichneten Personen sind an die verfolgenden Behörden — **Militär-Arrestanten an die k. Militärbehörde (Bezirks-Commandos ausgeschlossen)** — abzuliefern, wenn nicht ausdrücklich andere Bestimmung getroffen ist.

464. **Wassilberger** Johann*, led. Sattler von Hemertkirchen, Bez.-H. Weis, Oberöstr., geb. dort 12.61, weg. Diebstahls auf Anord. des k. A.-G. Weilheim (967198).
Weilheim 6/6 1902. Amtsanwalt.
*) Zul. 166/13073 (1901).

465. **Vinder** Josef, verh. Tagelöhner von Lalling, B. A. Deggendorf, geb. 10.3.51 in Auerbach, A.-G. Deggendorf, B.-A. Deggendorf, weg. Diebstahls auf Anord. des k. A.-G. Starnberg (293).
München 5/6 1902. Amtsanwalt f. Starnberg.

466. **Blaut** Johann, led. Bräugehilfe von Gundelshausen, A.-G. Lauringen, B.-A. Dillingen, geb. dort 18.2.62, weg. Beleidigung auf Anord. des k. A.-G. Memmen, wohin abzuliefern (B 636).
Memmen 7/6 1902. Amtsanwalt (Stadt).

467. **Wradtsch** alias **Smith** Josef, Glasmaler in Straßburg (27-30 Z., ungef. 1,70 m, schlank, rötter, blaß, blonde Haare mit Glatze; schwarze Kleidung), weg. Betrugs auf Anord. des k. A.-G. München I. Einl.-Ort: Gef. an der Grufstr. hier (21).
München I 7/6 1902. R. Staatsanwalt.

468. **Christ** Josef, led. Metzger u. Brauer von Gmünd, A.-G. Greding, B.-A. Hilpoltstein, geb. dort 2.2.73, weg. Diebstahls auf Anord. des k. A.-G. Ebersburg (188).

469. **Wenzinger** Georg (nennt sich fälschlich auch **Wenzinger**), Werdehändler von Freising, u. **der Oesterreicher**), led. Weiber von Jagensbach, B. A. Hengersberg, B.-A. Deggendorf, geb. 15.4.74 in Jagensbach, A.-G. Dingolfing (groß, kräftig gebaut, rötlich-blonde Haare, kleiner rötlich-blonder Schnurrbart, hochdeutsche Sprache; grangrüne, weiche, rüchwärts mit 2 Schlitzen, dunkler brauner Anzug, Schnabelfchube), weg. Einbruch auf Anord. des k. A.-G. Füssen. Einl.-Ort: hies. Vdg.-Gef. (B 501).
Füssen 5/6 1902. R. Staatsanwalt.

470. **Enbl** Josef*, led. Tagelöhner von Obernberg, Bez.-H. Nied, Oberöstr., geb. 19.3.82 in Passau, weg. Körperverletzung auf Anord. des k. A.-G. Passau (B 603/01).
Passau 6/6 1902. Amtsanwalt (Land).

471. **Hadenjos** Johann Georg, Malergehilfe von Burgberg, bad. A.-G. Billingen, zut. in Kirchdorf in Baden (27 Z., klein, blaß, Anflug von

blondem Schnurrbart, Stichnete an der Brust, hint. am linken Bein; gut gekleidet, heller Hut, grüner Anzug), weg. Notzucht. Verhaftung u. Drahtnachricht.

Billingen (Baden) 6/6 1902. Gr. Amtsgericht.
4962. **Faßl** Josef, led. Korb- u. Regenschirmmacher von Ebling, A.-G. Wasserburg, geb. 25.7.76 in Wasserburg, weg. Körperverletzung auf Anord. des k. A.-G. Garmsisch. Einl.-Ort: Gef. an der Baaderstr. hier (C 339).

München II 4/6 1902. R. Staatsanwalt.
4963. **Hübler** Remigius, verh. Spezialwarenhändler von Ulm, geb. 7.10.61 in Karlsburg, A.-G. Neuburg a/D.

4964. **Hübler** Katharina, geb. Lorenz, Ehefrau des Obigen, geb. 15.3.70 in Würzburg.
4965. **Müller** Karl*, Schnittwarenhändler von Nürnberg, geb. 17.9.77 in Karlsburg.

4966. **Müller** Michael, Schnittwarenhändler von Nürnberg, geb. 4.3.79 in Karlsburg, sämtliche ständig auf Reisen, weg. Körperverletzung u. a. auf Anord. des k. A.-G. Oberviechtach, wohin abzuliefern (412).
Oberviechtach 4/6 1902. Amtsanwalt.
*) Zul. 31776 (1902).

4967. **Klein** Georg, zut. Notariatsgehilfe, von Alzenau, geb. 26.6.68, weg. Untreue u. Unterschlagung auf Anord. des k. A.-G. München I. Einl.-Ort: nächstes A.-G.-Gef. (VIII 409).
München I 6/6 1902. R. Staatsanwalt.

4968. **Krieger (Krüger)** Anton, verh. Pferdehändler u. Zigeuner, heimatlos, angebl. geb. 30.5.46 in Pölit, preuß. Reg.-Bez. Stettin, Pommern, weg. Bedrohung u. a. auf Anord. des k. A.-G. Landsberg a/Lech (Siehe auch b. C.-R.-Bl. 1902 Nr. 17 Ziff. 1298 u. Nr. 56 Ziff. 4131; Photographie des Krüger ist bei der k. Polizeidirektion München hinterlegt) — B 70 —.

Landsberg a/L. 5/6 1902. Amtsanwalt (Land).
4969. **Hannberger** Friedrich, led. Erd- u. Wasserbauarbeiter von Dienten, Bez.-Ger. Taxenbach, Bez.-H. Zell a. See, öst. Kronland Salzburg, geb. 19.6.77 in St. Johann im Pongau, weg. gef. Körperverletzung auf Anord. des k. Vdg. München II. Einl.-Ort: Gef. an der Baaderstr. hier (F 96).

München II 28/5 1902. R. Staatsanwalt.
4970. **Stühler** Nikolaus, led. Schuhmacher von Gerolzhofen, geb. 8.12.67 in Würzburg, weg. Diebstahls auf Anord. des k. A.-G. Friedberg (208).
Friedberg 5/6 1902. Amtsanwalt.

4971. **Cuberli** Pietro (Peter), led. Ziegelarbeiter von Morozzo, Distrikt San Daniele del Friuli, Prov. Udine, Oberitalien (Mitte der 30er Jahre, mittelgroß, unterseht, schwarze etwas graumelierte Haare, schwarzer Schnurr- u. Anebelbart; weicher schwarzer Filzhut, dunkler Anzug, Kuchack), weg. Betrugs auf Anord. des k. A.-G. Weilheim, wohin abzuliefern (C 348);

4972. **Elbert** Robert, verh. Regenschirmmacher von Gemeinsehl, A.-G. Hofheim, V.-M. Königshofen, geb. 23.5.67 in Heinrichsthal, A.-G. Schöllrippen, B.-M. Alzenau, weg. Diebstahls auf Anord. des k. A.-G. Dachau (E 21701);

4973. **Emmer** Jakob, led. Tagelöhner von Wasserburg a/Inn, geb. dort 19.7.84, weg. Diebstahls auf Anord. des k. A.-G. Brud (E 321). Einl.-Ort für letztere zwei: Gef. an der Baaderstr. hier.

München 11 716 1902. R. Staatsanwalt.

4974. **Foffa** Georg*, led. Geschirz-Verzinner von Kleinleibstadt, A.-G. Königshofen, geb. 22.8.73 in Hofheim, heft. Kr.-M. Bensheim, weg. Bedrohung auf Anord. des k. A.-G. Jüssen (274100).

Jüssen 616 1902. Amtsanwalt.

* Jul. 3912866 (1902).

4975. **Maršal** Alexander, Tagelöhner u. Musiker von Čejow, Bez.-Ger. Sumpoleh, Bez.-G. Deutsch-Brod (Brod Německy), Böhmen, weg. Diebstahls auf Anord. des k. A.-G. Rempten. Einl.-Ort: hies. Vdg.-Gef. (C 414).

Rempten 516 1902. R. Staatsanwalt.

4976. **Wojček** Eduard, led. Schmiedesohn von Hofhaupt, Bez.-G. Tachau, Böhmen, geb. dort 23.3.83.

4977. **Wittmann** Andreas, led. Gürtlersohn von Birlobe, Gde. Waidhaus, V.-M. Rohenstrauß, geb. dort 15.7.82, beide weg. gemeinl. Vergebens u. a. auf Anord. des k. A.-G. Rohenstrauß. Einl.-Ort: hies. Vdg.-Gef. (B 622-637).

Weiden 316 1902. R. Staatsanwalt.

4978. **Wohmann** Max*, led. Metzger von Kleinsaign, A.-G. Neufirchen b. St. Vit, V.-M. Kösting, geb. 26.7.75 in Alttötting, weg. Vettels. Derselbe ist am 6.5.1902 auf dem Transport in das A.-G.-Gef. Schongau entspringen.

Schongau 616 1902. Amtsanwalt.

* Jul. 6314510 (1902).

4979. **Wrißmaier** Eduard, led. Hausknecht von Moosburg, V.-M. Freising, geb. dort 9.1.67, weg. Diebstahls auf Anord. des k. A.-G. Schrobenhausen. Einl.-Ort: nächstes A.-G.-Gef. (B 426).

Neuburg a/D. 416 1902. R. Staatsanwalt.

4980. **Wösch** Johann, led. Zimmermann von Hamdorf, A.-G. Herzogenaurach, V.-M. Höchstädt a/Isar, geb. 1.10.74, weg. Körperverl. auf Anord. des k. A.-G. Herzogenaurach. Einl.-Ort: nächstes Gef. Drabmadrcht (A 249).

Fürth 416 1902. R. Staatsanwalt.

4981. **Schmid** Josef G e o r g, led. Zimmermann von Augsburg, geb. dort 2.3.79, weg. Betrugs i. R.

auf Anord. des k. A.-G. Jüssen. Einl.-Ort: t. Vdg.-Gef. (B 510).

Rempten 516 1902. R. Staatsanwalt

4982. **Sonderregger** Johann, led. Maurer Galtür, Bez.-G. Landeck, Tirol, geb. 7.10.61 Galsdurn, Bez.-Ger. Schruns, Bez.-G. Stub Borarlberg, weg. Betrugs auf Anord. des k. A. Jmmenstadt (J 252).

Sonthofen 616 1902. Amtsamt

4983. **Wüßner** Max*, led. Dienstknecht Volkser, A.-G. Brückenan, geb. 3.12.84 in St. V.-M. Rosenheim, weg. Betrugs auf Anord. des k. A. Buchloe (B 219).

Kaufbeuren 716 1902. Amtsanwalt f. Bud

* Jul. 5714152 (1902).

4984. **Ziegler** Johann, Fabrikarbeiter, geb. 18. in Mühlbach, A.-G. Niedeburg, V.-M. Weising, weg. Körperverletzung. Einl.-Ort: nächstes Ger. a. Nachricht (F 12).

Höchst a/M. (Breußen) 416 1902.

R. Amtsgericht 1

Zum Strafvollzuge sind zu verhaften

4985. **Ebdliener** Johann, led. Tagelöhner v. Lechhausen, A.-G. Friedberg, geb. dort 14. (1,65 m, unterseht, längliches Gesicht, blonde breite Stirn, braune Augen, hellblonder Schnurrbart, am rechten Arm 2 Hantel u. Eisenlaubzweige eintätowiert. l. Vdg. Augsburg weg. Diebstahls u. Betrugs 1 Jahr 7 Mon. Gef. verurteilt, ist am 4.6.1902 dem Transport von Augsburg nach Ebrach bei Station Eibach (5 Kilometer südlich von Rinn auf der Strecke Weinsfeld-Nürnberg) aus dem Laufe befindl. Zuge entsprungen. Dert. trug Sträflingskleidung u. hat die Nähe zurücklassen. Fahndung u. Einlieferung in das Buchl. Ebrach (C).

Augsburg 516 1902. R. Staatsanwalt

4986. **Gast** Josef, led. Tagelöhner von Sigism. Gde. Osterschwang, A.-G. Jmmenstadt, V.-M. E. hofen, geb. dort 3.6.69 (1,80 m, schlant, längl. gelundfarbiges Gesicht, blonde Haare, blaue Stirn, blonde Augenbrauen, blaue Augen, blo Schnurrbart, gesunde Zähne, weiter Mund, ru Rinn); Ur. vom 11.4.1902: weg. Diebstahls 31 Gef., wovon 31 Tage u. 15 1/2 Stunden durch littene Inter.-Haft getilgt sind. Einl.-Ort: m Vdg.- od. landgerichtl. Anshilfs-Gef. (78).

Rempten 316 1902. R. Staatsanwalt

4987. **Wilmier** Josef, led. Musiker von F. berg, Gde. Steinberg, A.-G. Dingolfing, geb. 29.10.53 (mittelgroß, kräftig, blonde Haare, blo Schnurrbart, graue Augen, spitze Nase, längl. gelundfarbiges Gesicht); Ur. v. 26.2.1902: weg. Körperverletzung 6 Mte. Gef. Einl.-Ort: Gef. a. Vmberg (III 86).

Landshut 516 1902. R. Staatsamt

Ausforschungen.

4988. **Obligationendiebstahl**, verübt am 22.3.1902 in München s. Sch. der Privatierin Klara Scheller durch eine angebl. Anna Müller b. C.-V.-Bl. 1902 Nr. 38 Biff. 2781). Die Täter sind in Verlon der

Fabrikarbeiterseheleute Georg u. Karoline Gfenn von Niederbrechen, Kr. Vmberg, a. b. Lahn, mittelst u. hier in Haft. Die gestohlenen Papiere wurden zum Teil noch bei ihnen ver

unden, die übrigen wurden von ihnen noch vor Bekanntmachung des Diebstahls veräußert. Die Sperre sämtlicher Wertpapiere ist daher aufgehoben (XIV 117).

München I 946 1902. R. Staatsanwalt.

1989. (Obliigationendiebstahl.) 3 Ansbach-Gunzenauer 7 fl.-Loose, Ser. 337 Nr. 48 u. Ser. 3163 Nr. 18, sowie 1 bayer. 100 Talerlos Ser. 2353 Nr. 17621, wurden in der Nacht vom 31. Mai auf 1. Juni 1902 in Reichenhall entwendet (C 494); 1900 Fahrrad „Mars“, Fabr.-Nr. 9835, Modell 63, Wert 70 M., wurde am 21.5.1902 in Traunstein entwendet (C 493).

Traunstein 746 1902. R. Staatsanwalt.

4301. Unbekannter (ungarischer Nationalität, der Arbeiter-Klasse angehörend, 30-35 J., zieml. groß, kräftig gebaut, dunkelblonde Haare, dunkelblonder Schnurr- und kurz gehaltener Backenbart; schwarze Kappe, rotcarriertes Hemd, dunkelbraune Weste u. Hose), weg. schweren Diebstahls in Krähenberg, Obd. Leupolz, württ. N.-G. Wangen, den er gemeinsam mit dem hier verhafteten 20jährigen Drechsler Michael Anton von Malfatt, Kr. Saarbrücken, verurteilt. Festnahme erbeten.

Wangen i. N. (Württ.) 616 1902.

R. Amtsgericht.

1922 Unbekannter, angeblich Oditczil Bernhard, geb. 28.5.9 in Elmüt in Mähren, Sohn des Karl Oditczil u. der Marie Stürmer, Lehrer von der Bürgererschule im XVIII. Bezirke zu Wien, hat in der Zeit zwischen Juli 1901 u. März 1902 dahier verschiedene Betrügereien verübt. Derselbe befindet sich im Besitze von auf den Solicitor Bernhard Oditczil, Wien XVIII Martinsstraße 40 angestellten, diesem abgeschwindelten Legitimationspapieren (Fab. Schrift eines Heimatdeines), tritt sehr elegant auf, spricht Wiener Dialekt, ist etwa 1,70 m groß, kräftig, mit starkem Nacken, großer Nase, vollem, gut rasierten Gesichte event. rötlichem Schnurrbart, dunkler Brille, darüber manchmal auch blauer Brille u. hat an einem Unterhosen verschiedene Narben. Spähe u. im Betretungsfalle Festnahme erbeten (C 545).

Würzburg 316 1902. R. Staatsanwalt.

Im Ermittlung und Bekanntgabe des Aufenthalts nachbezeichneten Personen wird ersucht:

1993. Schuster Josefa, led. Tagelöhnerin von Innsbruck, geb. dort 18.3.75, als Beugin (31).

München I 646 1902. R. Unt.-Richter B.

1994. Walter Josef, Schreiner, geb. 15.8.63 in Ebnet, weg. Diebstahls (L 112).

Darmstadt (Hessen) 316 1902.

Gr. Staatsanwalt.

1995. Daas Johann, led. Knecht von Katernberg, B.-M. Deggendorf, geb. dort 27.12.70, weg. Körperverletzung (398101).

Traunstein 216 1902. Amtsanwalt f. Trostberg.

1996. Müller Wilhelm, led. Wasserbanarbeiter von Dachau, geb. dort 5.3.69, weg. Körperverl. (218).

Tegernsee 416 1902. Amtsanwalt.

1997. Eder Matthias, Tagelöhner von München, geb. 25.9.82, als Beuge (XIV 153).

München I 516 1902. R. Staatsanwalt.

4998. Ansflezer Adam, led. Schuhmacher u. Tagelöhner, geb. 27.6.78 in Nürnberg, weg. Diebstahls (D 340).

Würzburg 516 1902. R. Staatsanwalt.

4999. Blas Babette, Arbeiterin,

5000. Guden Johann, Tüncher,

5001. Schädler Eva, led. Arbeiterin,

5002. Stöckl Margarete, led. Arbeiterin,

5003. Schrägl Margarete, led. Arbeiterin, sämtliche zuletzt in Erlangen, als Beugen in einer Strafsache weg. Kuppelei.

Fürtb 516 1902. R. Unt.-Richter.

5004. Vogner Johann, led. Labnerin von Wilselting, N.-G. Osterhofen, B.-M. Bischofen, geb. 28.3.79 (bis März 1902 bei Kaufmann Vierling in Nibach gewesen) als Beugin (L 480 u. 490101).

Laufen a/Salzach 616 1902. Amtsanwalt.

5005. Diebel Martin, led. Hausdiener, geb. 7.5.79 in Fürtb, weg. Körperverletzung (K 233).

Bad Kissingen 216 1902. Amtsanwalt.

5006. Flemer Johann Georg, led. Schuhmacher, geb. 26.4.78 in Poppensauer, N.-G. Mümmersstadt,

B.-M. Kissingen, weg. Verdröhung u. a. (M 107).

Bad Kissingen 216 1902. Amtsanwalt.

5007. Dreher Josef, led. Wegger von Denkingen,

B.-M. Kaufbeuren, geb. 27.1.79 in Apfeldorf, N.-G. Schongau, weg. Betrugs (IV 467).

München I 516 1902. R. Staatsanwalt.

5008. Engelmeier Theresie, led. Magd von Teisnach, B.-M. Viechtach, geb. dort 5.7.83, u.

5009. Schreibzuber Katharina, geish. Zugeberin von Borau, B.-M. Dingolfing, geb. 23.11.62 in Unterviechtach, weg. Diebstahls u. Hehlerei (B 841901);

5010. Vohrer Georg, led. Wegger von München, geb. 1.1.74 in Rühstorf, N.-G. Oriesbach, weg. Betrugs (A 2308).

München I 516 1902. Amtsanwalt.

5011. Fischer Anna, ledig, von Kreuznach, preuß. Rheinprovinz, geb. dort 2.11.64, als Beugin (C 512).

Frankenthal 616 1902. R. Staatsanwalt.

5012. Gleisner Michael, Eisenbahnarbeitersohn, geb. 28.2.89 in Hopferau, N.-G. Jüßlen, weg. Diebstahls:

5013. Gleisner Barbara, geb. Binzer, Eisenbahnarbeitersfrau (Mutter des Obigen), geb. 28.6.64 in Oberwarmensteinach, B.-M. Bayreuth, weg. Hehlerei (189);

5014. Mungert Heinrich Martin, led. Tagelöhner von Obersteben, N.-G. Naila, geb. dort 17.11.46, weg. Diebstahls u. a. (36);

5015. Gutschreuthner Georg, led. Färber von Münsberg, geb. dort 19.10.81, weg. Betrugs (35);

5016. Brückner Margarete, geb. Sommer, verwitwete Fabrikarbeiterin von Neualbenreuth, N.-G. Waldsassen, B.-M. Tirschenreuth, geb. dort 24.9.70, weg. Betrugs (195).

München 616 1902. Amtsanwalt.

5017. Herzhofner Rudolf, led. Tagelöhner von Bießing, Bez.-H. Wiener-Neustadt, Nied.-Osterr., geb. dort 16.9.75, weg. Körperverl. (C 444).

Traunstein 316 1902. R. Staatsanwalt.

5018. Gohner Mathias, led. Viechtreiber, geb. 27.12.82 in Memmingen, weg. Hausfriedensbruchs u. a. (A 236).

Memmingen 616 1902. Amtsanwalt (Stadt).

5019. **Glähge** Johannes, led. Schreiner von Bollmesheim, N.-G. Landau, Pflz, geb. dort 10.10.75.

5020. **Reppler** Johannes, led. Schreiner von Beuren, D.-N. Nagold, geb. dort 31.1.82, beide weg. Bedrohung u. a. (B 428).

Rempten 4/6 1902. R. Staatsanwalt.

5021. **Henisch** Julius Feodor Rudolf, led. Goldarbeiter von Coburg, geb. dort 17.3.75, weg. Betrugs u. Unterschlagung (C 2574);

5022. **Mausch** Gregor, led. Arbeiter von Nürnberg, geb. 16.8.86 in Sendelbach, N.-G. Lohr, weg. Unterschlagung (C 2188).

Nürnberg 5/6 1902. Amtsanwalt (Stadt).

5023. **Karsuble** August, verb. Spengler, geb. 10.10.64 in Fröbeln, Kr. Brieg, preuß. Prov. Schlesien, weg. Betrugs (A 147).

Wschaffenburg 5/6 1902. Amtsanwalt (Stadt).

5024. **Vesling** Gustav (angeblich), alias **Essig** Wilhelm, Kaufmann von Singen (ungef. 25 J., 1.70 m, schlant, langes schmales bleiches Gesicht, hellblonde Haare, spitze Nase, hellblonder kleiner Schnurrbart, Oberländer Dialekt; schwarzer weicher Filzbut, grauer Ueberzieher), weg. Betrugs (8914 A 78).

Mosbach (Waden) 2/6 1902. Gr. Amtsanwalt I.

5025. **Wayer** Josef, led. Tagelöhner von Mitterwöhr, Gde. Wöhr, N.-G. Weisenfeld, B.-N. Pfaffenhofen, geb. dort 7.8.82, als Zeuge (893101).

Wad Wibling 5/6 1902. Amtsanwalt.

5026. **Neubäuer** Karl, Schreiner von Westhausen, D.-N. Ellwangen, geb. 24.2.73, weg. Betrugs (XIV 292).

München I 6/6 1902. R. Staatsanwalt.

5027. **Pietrantonio** Antonio*, Erdarbeiter, 25 J. von Dvimboli, Distr. Celano, Prov. Aquila, Italien zuletzt in Ebnat, D.-N. Neresheim, weg. Körperverletzung. Derselbe ist aufzufordern, seinen Ausenthalt anher anzuzeigen.

Neresheim (Württ.) 4/6 1902. R. Amtsgericht.

*) Rul. 146/11538 (1901).

5028. **Schäfer** Ernst, led. Schneider von Untensbach, best. N.-G. Beerfelden, im Obenwald, geb. 4.12. (ob. 11.)72 in der Schweiz (1,65 - 1,67 m, schwächling blaß, schwarze Haare, schwarzer kleiner Schnurrbart, schwarzer weicher Filzbut, schwarzer Anzug u. Zugschneefelleiten), weg. erchwerten Hausfriedensbruchs u. (F 368).

München II 4/6 1902. R. Staatsanwalt.

5029. **Schweinsberger** Karl, led. Tagelöhner u. Ausgeber von Sommerach, N.-G. Völsch, B.-N. Gerolzhofen, geb. 4.10.82 in Jürth, weg. Betrugs u. (B 325).

Jürth 6/6 1902. R. Staatsanwalt.

5030. **Söllner** Georg Andreas, led. Kutcher, geb. 23.11.74 in Eisenberg, Gde. Schwand, B.-N. Stadtsteinach, weg. Diebstahls u. a. (K 347, 338).

Wad Rissingen 5/6 1902. Amtsanwalt.

5031. **Urmann** Katharina, 26 J. alt, Prohibitante von Münden, als wichtige Zeugin (Tab. 33).

München I 6/6 1902. R. Unt.-Richter B.

5032. **Bromberger** Franz Xaver jun., led. Wäpzieher von Freising, geb. dort 12.5.69, weg. Unterschlagung (1360).

München II 7/6 1902. Amtsanwalt.

5033. **Daniel** Franz Xaver, led. Stallschweiger von Innstadt-Bassau, als Zeuge (70).

Pfarrkirchen 5/6 1902. Amtsanwalt f. Simbach.

Widerrufe.

| | | | |
|--|-------------|-------------|----------|
| 1896: 8377. | 1897: 1330. | 1899: 8618. | 1900: 19 |
| 1901: 61. 6191. 6469. 7171. 7225. 7695. 8965. 9745. 10236. 10806. 11209. 11210. 12538. | | | |
| 13072. 13187. | | | |
| 1902: 264. 1136. 1326. 1338. 2446. 2912. 3505. 3923. 4022. 4122. 4150. 4226. 4418. 4444. | | | |
| 4633. 4649. 4690. 4867. | | | |

Alphabetische Recapitulation der Namen.

| | | | |
|-------------------------------|-------------------------------|-----------------------------|--------------------------------|
| Amsler Adam . . . 4999 | Elmer Jakob . . . 4973 | Klein Georg . . . 4967 | Roth Margarete . . . 5004 |
| Anton Michael . . . 4991 | Endl Josef . . . 4960 | Krieger Anton . . . 4968 | Schäfer Ernst . . . 5002 |
| Balschberger Johann 4964 | Engelmeier Therese . . . 5008 | Luberli Dieter . . . 4971 | Scheibenzuber Kath. . . 5002 |
| Binder Josef . . . 4955 | Essig Wilhelm . . . 5024 | Vesling Gustav . . . 5024 | Scheibler Eva . . . 5002 |
| Blaak Johann . . . 4956 | Deckerlecher Xaver . . . 4959 | Lober Georg . . . 5010 | Schmid Josef Georg . . . 4986 |
| Blos Babette . . . 4999 | Fahl Josef . . . 4962 | Loffa Georg . . . 4974 | Schradl Margarete . . . 5002 |
| Bogner Janny . . . 5004 | Fischer Anna . . . 5011 | Marcks Alexander . . . 4975 | Schuster Josefa . . . 4986 |
| Brabler Josef . . . 4957 | Gleirner Barbara . . . 5013 | Mayer Josef . . . 5025 | Schweinsberger Karl . . . 5002 |
| Bridner Margarete . . . 5016 | Gleirner Michael . . . 5012 | Menjinger Franz . . . 4959 | Söllner Georg Andr. . . 5002 |
| Bromberger Fr. X. . . 5032 | Glähge Johannes . . . 5019 | Müller Karl . . . 4965 | Smith Josef . . . 4986 |
| Christ Josef . . . 4958 | Gogner Mathias . . . 5018 | Müller Michael . . . 4966 | Sonderegger Johann . . . 4986 |
| Daniel Franz Xaver . . . 5033 | Gulden Johann . . . 5000 | Müller Wilhelm . . . 4996 | Stübler Nikolaus . . . 4971 |
| Diebl Martin . . . 5005 | Hadenjos Joh. Gg. . . 4961 | Muzert Frh. Mart. . . 5014 | Urmann Katharina . . . 5002 |
| Diemer Joh. Georg . . . 5006 | Hatt Josef . . . 4976 | Neubäuer Karl . . . 5026 | Wilsmeier Josef . . . 4996 |
| Dreber Josef . . . 5007 | Haunsberger Friedrich 4969 | Roßed Eduard . . . 4976 | Walter Josef . . . 4986 |
| Duschl Georg . . . 4959 | Henisch Jul. F. Rub. 5021 | Odstrcil Ernhard . . . 4992 | Waaß Johann . . . 4986 |
| Eder Matthias . . . 4997 | Hübler Katharina . . . 4964 | Pietrantonio Antonio 5027 | Wittmann Andreas . . . 4971 |
| Ebbelner Johann . . . 4985 | Hübler Remigius . . . 4963 | Rebmann Max . . . 4978 | Wütschner Max . . . 4986 |
| Eisenbach Georg . . . 4988 | Huttenreuther Georg 5015 | Brüßmaier Eduard 4979 | Ziegler Johann . . . 4986 |
| Eisenbach Karoline . . . 4988 | Karsuble August . . . 5023 | Mausch Gregor . . . 5022 | Zierhofer Rudolf . . . 5012 |
| Erbert Robert . . . 4972 | Reppler Johannes . . . 5020 | Rösch Johann . . . 4980 | |

Dr. Wild'sche Buchdruckerei (Gebr. Marcus) Münden.



Herausgegeben von der k. Polizei-Direktion München.

Gerichtliche Haftbefehle.

bezeichneten Personen sind an die verfolgenden Behörden — **Militär-Arrestanten an die Militärbehörde (Bezirks-Commandos ausgeschlossen)** — abzuliefern, wenn nicht ausdrücklich andere Bestimmung getroffen ist.

503. **Wollmann** Johann, verwitw. Tagelöhner Ledentbal, Gde. Zeitlarn, A.-G. Regentstau, A. Stadtbhof, geb. dort 4.4.64, weg. Sachverhütung u. a. auf Anord. des l. A.-G. Stadtbhof, wohin abzuliefern.

Stadtbhof 516 1902. Amtsanwalt.

505. **Barbarino** Johann (Giovanni), led. Maurer von Lesia, Distrikt Moggio, Prov. Udine, Oberitalien, 30 J., ungef. 1,68 m, bager, dunkle Gesichtsfarbe, brauner schwarzer Bartwuchs, schwarzes Schnurrbartchen, spricht schlecht deutsch, legitimiert sich meist mit italien. Heimatschein), weg. Körperverl. auf Anord. des l. A.-G. Wasserburg. Einl.-Ort: nächstes Gef. (D 472).

Wasserburg 616 1902. R. Staatsanwalt.

506. **Brechtelsbauer** Margarete, led. Tagelöhnerin Bellersdorf, A.-G. Heilsbrunn, V.-M. Ansbach, geb. dort 12.5.69, weg. Betrugs auf Anord. des G. Schwabach (B 253).

Schwabach 716 1902. Amtsanwalt (Land).

507. **Brudner** Friedrich Carl August, led. Bauer von Hof a. d. Saale, geb. dort 19.4.82, weg. Betrugs auf Anord. des l. A.-G. Hofheim (150).

Hofheim 516 1902. Amtsanwalt.

508. **Dewisch** Michael, Dienstknecht von Buch, Aub, V.-M. Eshenfurt, geb. 7.9.51, weg. Betrugs auf Anord. des l. A.-G. Scheinfeld. Einl.-Ort: nächstes Gef. Drabtnachricht (D 242).

Scheinfeld 616 1902. R. Staatsanwalt.

509. **Eberth** Georg, led. Korbmacher, geb. 19.11.78 Warglundsstadt, A.-G. Weismain, V.-M. Vichtenfels, geb. dort 1.1.78, weg. Körperverletzung auf Anord. des l. A.-G. Weismain.

Vichtenfels 616 1902. Amtsanwalt f. Weismain.

510. **Ettner** Adolf, led. Kaufmann von Weiskirchen, geb. dort 30.10.75, weg. Unterschlagung Aktienfondenschein auf Anord. des l. A.-G. München I. Einl.-Ort: Gef. am Anger hier (II 434).

511. **Frank** Maria*, led. Friseurin von Trochtelshausen, A.-M. Neresheim, geb. 12.5.82 in Heiligenstadt, Thüringen, A.-G. Altötting, weg. Meineids auf Anord. des l. A.-G. München I. Einl.-Ort: Gef. am Anger hier (I 434).

512. **Spindler** Georg, verb. Zimmermann u. Händler von Wolfsbach, Gde. Bernberg, V.-M. Regensburg, geb. dort 29.10.67, weg. Unterschlagung Betrugs auf Anord. des l. Vda. München I. Einl.-Ort: Gef. am Anger hier (XI 231).

München I 916 1902. R. Staatsanwalt.

München I 5914329 (1902).

5043. **Förstl** Johann, Müller von Müdesheim, A.-G. Arnstorf, V.-M. Karlstadt, weg. Körperverl. Einl.-Ort: Provinzial-Arresthaus in Mainz (2298).

Mainz (Gefen) 716 1902. Gr. Unt.-Richter II. 5044. **Fäßl** Josef, led. Biegler von Hösbach, A.-G. Mtschaffenburg, geb. dort 21.8.80, weg. Unterschlagung auf Anord. des l. A.-G. Mtschaffenburg. Einl.-Ort: nächstes A.-G.-Gef. (917).

Mtschaffenburg 416 1902. R. Staatsanwalt.

5045. **Effel** Eduard, led. Erdarbeiter, geb. 26.10.67 in Bamberg (ziemlich unterseht, etwas gerötetes Gesicht, dunkelblonder Schnurrbart), weg. Widerstands u. Hausfriedensbruchs. Einl.-Ort: hief. A.-G.-Gef. Aalen (Württ) 916 1902. R. Amtsgericht.

5046. **Georg** Johann, Fabrikarbeiter, geb. 9.3.83 in Windsbach, A.-G. Heilsbrunn, V.-M. Ansbach, weg. Körperverletzung, Verhaftung u. Drabtnachricht, worauf Verfügung wegen Zulieferung erfolgen wird (36015. D II 2018).

Wannheim (Baden) 716 1902.

5047. **Thoma** Adam, Tagelöhner, geb. 20.10.82 in Lorich, Str. Bensheim, Hesse (1,65-1,67 m, volles dickes Gesicht, gesunde Gesichtsfarbe, schwarzes dickes Haar, bartlos; schwarzer weicher Filz-Schlapphut mit sehr breitem Rand, Sportshemd mit gestickter Brust, hellgrauer Rock, schwarze Hufe, Halbschuhe), weg. Betrugs, Verhaftung u. Drabtnachricht, worauf Verfügung wegen Zulieferung erfolgen wird (35572. A IV 434).

Wannheim (Baden) 616 1902. Gr. Staatsanwalt.

5048. **Freder** Heinrich, led. Kaufmannslehrling von Kirchheimbolanden, geb. dort 13.5.85, weg. Unterschlagung u. Diebstahls auf Anord. des l. A.-G. Kirchheimbolanden, wohin abzuliefern (A 681).

Kaiserlautern 616 1902. R. Staatsanwalt.

5049. **Friebl** Anna*, led. Kleidermacherin von Augsburg, geb. dort 22.8.76, weg. Betrugs i. R. auf Anord. des l. Vda. Augsburg. Einl.-Ort: nächstes A.-G.-Gef. (A 174).

Augsburg 816 1902. R. Staatsanwalt.

Augsburg 433182 (1902).

5050. **Rinschofer** Josef*, led. Maler von Probstberg, Gde. Schönbach, A.-G. Regentstau, V.-M. Stadtbhof, geb. dort 30.5.75, weg. Körperverletzung auf Anord. des l. A.-G. Regensburg I (863).

Regensburg I 616 1902. Amtsanwalt.

Regensburg I 101937 (1900).

5051. **Parl** Albert, led. Tüncher von Großeggenberg, A.-G. Heman, B.-M. Parsberg, geb. 25.4.77 in Sizing, A.-G. Stadthamborf, weg. Kupperei auf Anord. des I. Vdg. Nürnberg (E 166);

5052. **Weier** Josef, led. Müller von Irnding, Bez.-G. Gröbming, Steiermark, geb. dort 11.3.81, weg. Widerstands u. a. auf Anord. des I. A.-G. Nürnberg (C 415). Einl.=Ort f. beide: Nürnberg. Nürnberg 6/6 1902. R. Staatsanwalt.

5053. **Holzmann** Friedrich, Dienstknecht, geb. 9.11.82 in Dünnsbach, württ. D.-M. Gerabronn, weg. Betrugs. Einl.=Ort: hies. A.-G.-Gef.

Langenburg (Württ.) 7/6 1902. R. Amtsgericht.

5054. **Zehl** Georg*, led. Knecht, geb. 8.8.81 in Grub, Gde. Diefenbach, A.-G. Regenstau, B.-M. Stadthamborf, weg. Betrugs;

5055. **Zimmermann** Johannes, led. Schutzwider, geb. 7.2.76 in Bottenbach, A.-G. Zweibrücken, weg. Unterschlagung, beide auf Anord. des I. A.-G. Regensburg II, wohin abzuliefern.

Regensburg II 6/6 1902. Amtsanwalt.

*) Zul. 150411816 (1901).

5056. **Ender** Therese, led. Zugeherin von Babenhausen, B.-M. Illertissen, geb. 23.4.77 in Kempton, weg. Diebstahls auf Anord. des I. A.-G. München I (B 226. 341402).

München I 6/6 1902. Amtsanwalt.

5057. **Wagerl** Georg, Tagelöhner u. Fabrikarbeiter von Geiselhöring, A.-G. Maltersdorf, geb. dort 17.6.83, weg. schwer. Diebstahls auf Anord. des I. A.-G. Maltersdorf. Einl.=Ort: nächstes Gef. (III 905).

Straubing 7/6 1902. R. Staatsanwalt.

5058. **Bohmann** Max, led. Korblechter von Kleinaign, A.-G. Neutirchen b. Hl. Blut, B.-M. Ködting, geb. 26.7.75 in Alttötting (siehe b. C.-R.-Bl. 1902 Nr. 57 Biff. 4165, Nr. 60 Biff. 4377 u. Nr. 63 Biff. 4540) legitimiert sich nunmehr mit einer auf den Namen „Martin **Bracher** von Kleinstiegen“ ausgestellten Quittungskarte der Gemeinde Oberreitnau (A.-G. Lindau), u. seine Konkubine, die Prostituierte Anna **Schwarz**, mit einer auf den Namen Anna **Bracher** ausgestellten Quittungskarte der Gemeinde Reutin, A.-G. Lindau (B 178).

Traunstein 9/6 1902. R. Staatsanwalt.

5059. **Pauli** Therese, led. Einwohnerstochter von Eftenberg, Bez.-G. Schärding, Oberösterreich, zuletzt in Böhmwiesel, A.-G. Waldbirchen, B.-M. Wolfstein (24 J., mittelgroß, rötliche Haare, längliches blaßes Gesicht, ziemlich lange Nase; farbiges Kopftuch, schwarze Jacke, schwarzgestickelter Rock; hat ein 2 1/2 Jahre altes Kind bei sich), weg. Kindsaussetzung auf Anord. des I. A.-G. Waldmünchen. Einl.=Ort: nächstes Gef. (B 434).

Bassau 4/6 1902. R. Staatsanwalt.

5060. **Wegle** Ulrich, led. Arbeiter, geb. 17.83 in Hausfarth, A.-G. Dettingen, B.-M. Nördlingen, weg. Diebstahls u. Betrugs auf Anord. des I. A.-G. Neumarkt (308).

Neumarkt i/Dpf. 5/6 1902. Amtsanwalt.

5061. **Wessmer** Johannes, led. Schriftefer, geb. 28.2.83 in Gethen, A.-G. Dürkheim a. d. Haarl weg. Diebstahls i. R. auf Anord. des I. A.-G. Lu wigshafen a/Rh. Einl.=Ort: nächstes A.-G.-G. Drabmachricht (C 451).

Frankenthal 6/6 1902. R. Staatsanwalt.

5062. **Schellenzuber** Katharina, Zugeherin Borau, B.-M. Dingolfing, geb. 23.11.62.

5063. **Schönbeck** Georg, Väter u. Tagelöhner v. Freijung, geb. 28.7.78, beide weg. Betrugs u. a. a. Anord. des I. A.-G. München I. Einl.=Ort: G. au der Gruffstr. hier (XIV 162).

München I 7/6 1902. R. Staatsanwalt.

5064. **Scherf** Peter, Dienstknecht von Giesleben Gde. Hensrath, Kr. Solingen, preuß. Rheinpro geb. dort 8.5.64, weg. Unterschlagung u. a. auf An ord. des I. A.-G. Schweinfurt (B 269).

Schweinfurt 5/6 1902. Amtsanwalt (Land

5065. **Rohaus**, vulgo **Plattner** Josef, led. Ta löhner u. Dienstknecht von Kolbermoor, A.-G. Kitzin geb. dort 2.2.71, weg. Betrugs auf Anord. des I. A.-G. Jüssen (269).

Jüssen 6/6 1902. Amtsanwalt.

5066. **Kerschberger** Johann, verh. Tagelöhner von Blöß, Bez.-Ger. Hoftau, Bez.-G. Bischofsheim (W. Horsur), geb. dort 13.2.75, weg. Diebstahls auf Anord. des I. A.-G. Oberviechtach, wohin abzuliefern (22

Oberviechtach 7/6 1902. Amtsanwalt.

5067. **Rudis** Ludwig, led. Tagelöhner von Jü bach, A.-G. Pfaffenhofen, geb. 10.2.73 in Streidau Gde. Jörnbad, weg. Unterschlagung auf Anord. d. I. A.-G. München I (E 2079).

München I 6/6 1902. Amtsanwalt.

5068. **Trojanovsch** Karl, led. Hausknecht, ge 15.3.76 in Freudenberg, bad. A.-G. Werthheim, u.

5069. **Eigenhant** Ludwig, led. Kellner, ge 28.5.84 in Hauufenzell, A.-G. Mitterfels, B.-M. Bogen, beide zuletzt in Würzburg, weg. Unterschlagung u. a. auf Anord. des I. A.-G. Würzburg. Einl.=Ort: nächstes Gef. (C 353).

Würzburg 7/6 1902. R. Staatsanwalt.

5070. **Franz** Katharina Antonie*, led. Köch von Unterleinach, B.-M. Würzburg, geb. dort 16.9. weg. Betrugs u. a. auf Anord. des I. A.-G. Oshentau Einl.=Ort: nächstes Gef. (D 382).

Würzburg 5/6 1902. R. Staatsanwalt.

*) Zulest 6344539 (1902).

Zum Strafvollzuge ist zu verhaften

5071. **Forster** Anton, verh. Tagelöhner von Niede bayhofen, Gde. Oberbayhofen, A.-G. Kottenburg N.-A. geb. 13.6.61 in Ramersdorf, Gde. Oberbayhof (übermittelgroß, schlant, graublunde Haare, ho Stirn, blonde Augenbrauen, blaue Augen, brei breite Nase, weißes Kinn); Urk. v. 28.5.1902: weg. Körperverletzung 14 Tage Gef. Einl.=Ort: nächst Vdg.= od. landgerichtl. Aushüßs.-Gef. Drabmachricht (II 258).

Landshut 6/6 1902. R. Staatsanwalt.

Ausforschungen.

5072. **Gestohlen** wurden am 4.6.1902 in Miltach, A.-G. Ködting: 1 silb. Cylinderuhr mit weißem Bifferblatt, stählernen Stunden= u. Sekundenzweigern,

nebst Schlüssel an schwarzem Drahtlettchen, 50 un 25 m brauner Vodenwollstoff, 20 m rotes Wollzeug, 15 m rot u. weiß gestreiftes Wetzzeug, 3 Stück schwarz

stößel Bettbarchent, 25 m schwarz gestöckelter überstoff, 15 m Bettbarchent, 20 m Kanevas u. a. erdachung: 2 als Gymnastiker, Pferdebesitzer und zgl. mit 4 Bäggen u. 10 Pferden umherziehende Familien Josef **Wittmann** von Wittzeim (? vielleicht: Hetsheim, Kr. Gaggenau, Unt.-Elsas. Num. der St.) u. Elise **Reigert** von Vermeringen, Kr. Château-lin., Lebbringer, welche zuletzt in Cham waren die Richtung Röh-Schöntal (N.-G. Waldmünchen) richteten. Spähe, im Verletzungsfall Durchsuchung, ent Festnahme u. Trahtmacht erbeten (II 1058). Straubing 7/6 1902. R. Staatsanwalt.

5073. **Obligation** der bayer. Vereinsbank in München Ser. XXX Lit. C Nr. 075880 zu 500 M. abe am 23.5.1902 dem Bauern Johann Winkler Stadendorf, Gde. Törring, N.-G. Tittmoning, St. Vanien, gestohlen (C 499). Traunstein 8/6 1902. R. Staatsanwalt.

5074. (**Bedenklicher Fahrradbesitz**.) Der hier Innsbruck in Gast befindliche Josef **Andra**, geb. 170 in Gräß, Schlesien, Bäcker u. Schreiner, war u. 4.6.1902 im Besitze eines Fahrrades, angeblich diesem Austria Nr. 1726 od. 10736 od. 26, welches am 1.10.1902 in Innsbruck an einen unbekanntem Bauern verkauft worden sein soll u. bisher nicht zu Stande gebracht wurde. Josef Andra behauptet, das Fahrrad am 26.1902 in Stuttgart in einer unbekanntem Verkaufsstelle von einem Unbekanntem um 90 M. u. seine eigene Uhr u. Kette gefasst zu haben. Es liegt wiederum Verdacht vor, daß das Fahrrad gestohlen worden ist. Josef Andra wurde am 20.5.1902 im Gefängnis in Rottenburg a. Neckar entlassen, er am 23.5.1902 in Tuttingen, hat einen Stempel des deutschen Hilfsvereines Zürich vom 27.5.1902 in dem Bemerkung „nach St. Margarethen befördert“ behauptet, am 2.6.1902 von Stuttgart mit der Bahn nach Ulm u. Augsburg, n. von Augsburg mit der nach Oesterreich gefahren zu sein, wo er am 1902 abends bei einem unbekanntem Zollamte Grenze überschritten habe. Vorgetommene Fahrrad Diebstähle sind hieher anzuzeigen u. ist nach dem beschriebenen Fahrrad Spähe einzuleiten (Vr. VIII 1216).

Innsbruck (Tirol) 7/6 1902.

R. f. Landesgericht Abt. VIII.

Unt.-Richter.

5075. **Fahrrad** „Austria“ im Wert von 180 Kronen ganze Felgen mit auffallenden blauen Strichen, mächtig gebogene Lenkstange mit braunen Korkeisen, stark vernickelte Scheiden, gelber Sattel, emie, dreieckige gelbe Werkzeugaide mit 2 Fahrradklümpeln, im Sattelstützenrohr ein Fahrrad-Grenzkeim auf den Namen Bernhard Schoch mit Angabe der Fabr.-Nr. des Radels) wurde in der Nacht v. 31.5. auf 1.6.1902 in der Römerstraße zu Augsburg dem Handelschüler Bernhard Schoch von Cham gestohlen. Spähe nach Täter u. Gut (IV 60121). Regenz (Borarlberg) 4/6 1902.

R. f. Bezirks-Gericht Abt. IV.

5076. **Fahrrad** „Maras“ (Nr. 33670, Rahmen u. Felgen schwarz, abwärts gebogene Lenkstange, gut halten) wurde am 31.5.1902 in Markt Redwitz, Gde. Wunfhele, gestohlen (C 418). Hof a/S. 6/6 1902. R. Staatsanwalt.

5077. **Mummann** Franz, led. Säger von Cham, b. dort 2.2.72, erschwindelt fortgesetzt Reiseunter-

stützungen. Ersatz wird verweigert. Ueberweisung an die Landespolizeibehörde erbeten (1604). Cham 5/6 1902. R. Bezirksamt.

5078. **Saller** Josef, Webger von Grund, Gde. Krünzing, B.-A. Wilsbhofen, geb. dort 20.5.56, Gewohnheitsdang, erschwindelt Vorkasse u. Krankenverpflegung.

Künzing 4/6 1902.

Armenpflegschaftsrat.

5079. **Winterer** Andreas, led. Maler von Töging, N.-G. Altötting, geb. 28.1.75 in Mühlhof, hat sich der Policiaufsicht entzogen (3141).

Altötting 30/5 1902.

R. Bezirksamt.

Ulm Ermittlung und Befanuttgabe des Aufenthaltss nachbezeichneten Personen wird ersucht:

5080. **Altman** Max, verb. Spängler von München, geb. 30.6.55 in Nibach, weg. Betrugs (A 2956).

5081. **Florik** Maria, geb. Ledner, verb. Tagelöhnerin von Wolfratshausen, geb. 6.9.65 in Isen, N.-G. Haag, weg. Unterschlagung (E 2189).

5082. **Weber** Josefa, led. Kellnerin von München, geb. dort 1.11.72, weg. Diebstahls (F 3053).

München I 7/6 1902.

Amtsanwalt.

5083. **Frieß** Josef, Fahrradhändler von Winzweiler, B.-A. Kaiserstatten, geb. dort 16.12.70, zuletzt in Zweibrücken (mittelgroß, dunkle gefeitelte Haare, blonder Schnurrbart, an einem Ohr Verletzung durch Sturz vom Fahrrad; schwarzer Lüfterrock, ganz klein carrierte braune Hose u. Weste), weg. Urkundenfälschung u. Unterschlagung (B 619).

Zweibrücken 7/6 1902.

R. Unter-Richter.

5084. **Giel** Johann, led. Tagelöhner von Altmereith, N.-G. Hoding, geb. 18.4.73 in Zingensell, N.-G. Rittersfeld, B.-A. Vogen, als Zeuge (D 689 bis 9301).

5085. **Krauß** Karl, led. Eisengießer von Ansbach, geb. 22.12.79 in Würzburg (C 2200).

5086. **Wiesel** Adolf, led. Reisender von Zurawno, Bez.-G. Zydzaczów, Galizien, geb. dort 21.1.75 (oder 11.11.74) — F 2552 — beide weg. Betrugs;

5087. **Wohlhüter** Josef*, led. Schlosser von Dietershofen, B.-A. Illertissen, geb. dort 25.2.83, weg. Unterschlagung (F 2581).

München I 6/6 1902.

Amtsanwalt.

*) Zul. 35/2621 (1902).

5088. **Huber** Franz, led. Schmied u. Tagelöhner von Traunstein, geb. 26.5.81 in Rosenheim, weg. Betrugs (279).

Rosenheim 3/15 1902.

Amtsanwalt f. Brien.

5089. **Lochner** Johann, led. Fuhrmann von Steinfirchen, Gde. Obertauskirchen, N.-G. Mühlhof, geb. dort 6.10.78, weg. Diebstahls (IV 1314).

Landshut 6/6 1902.

R. Staatsanwalt.

5090. **Meyer** Wolfgang, led. Bierbräuer von Teisbach, B.-A. Dingolfing, geb. 9.8.77 in Grünbach, N.-G. Erding, weg. erschweren Hausfriedensbruchs (F 7242 e/1901).

5091. **Vanderhardt** Franz, ca. 69 J., Artist von Klosterneuburg, Bez.-G. Tulln, Niederösterreich, weg. Betrugs;

5092. **Schöy** Georg, led. Theaterdiener von Degernbach, B.-A. Vogen, geb. 8.4.80 in Waffau, weg. Betrugs u. a. (E 2022 a. b.).

München I 7/6 1902.

Amtsanwa t.

5093. **Jauh** Johannes, Schäfer von Hattenhofen, wirt. A.-G. Göppingen, als Zeuge. Derselbe ist gegen ander zu sendenden Eröffnungsnachweis anzufordern, seinen Aufenthalt ander anzuzeigen (937).
München I 716 1902. R. Staatsanwalt.

5094. **Wull** Jakob*, leb. Holzarbeiter von Hohenau, B.-A. Wolfstein, geb. dort 7.1.74, weg. Widerstands (C 339).
Kürnberg 616 1902. R. Staatsanwalt.

*) Zul. 6314548 (1902).

5095. **Vosch** Ines, led. HausiererIn von Jüngingen, A.-G. Wehingen, preuß. Reg.-Bez. Sigmaringen, geb. dort 16.9.75, weg. Betrugs (223).
Garmisch 516 1902. Amtsanwalt.

5096. **Jech** Kreszenz, led. Prostituirte von Hörgertshausen, B.-A. Freising, geb. 8.7.72, als Zeugin (VII 484).
München I 716 1902. R. Staatsanwalt.

5097. **Schröder** Anton, Dienstmacht, ehemals Mustersoldat, zuletzt Militärstrafgefangener im Festungsgefängnis Kehl, geb. 31.5.78 in Hammelburg, Sohn des Hainers Kaspar Schröder von Hammelburg u. der verstorb. Elisabeth Frant, war vor seiner Entlassung zur Disposition der Ersatzbehörden mehrfach stand- u. kriegsgerichtlich bestraft worden. Durch Beschluß des Reichsmilitärgerichts ist zu Gunsten des Schröder das Wiederaufnahmeverfahren eröffnet worden, weil derselbe seine strafbaren Handlungen vermutlich in einem Zustande krankhafter Störung der Geistesthätigkeit begangen hat. Es wird erucht, den jetzigen Aufenthaltsort des Schröder hierher mitzuteilen (III b 970).
Kastatt (Baden) 1615 1902.

Gericht der 28. Division.

5098. **Schwarz** Georg, led. Bader, geb. 3.8. in Wien, weg. Diebstahls u. a. (A 1596).
Fürth b 516 1902. Amtsanwalt (Stadt).

5099. **Steinbauer** Franziska, led. Kellnerin in Biechtach, geb. dort 5.3.68, weg. Diebstahls (X 42 München I 716 1902. R. Staatsanwalt).

5100. **Vogel** Johann, verm. Schuhmacher in Rossach, B.-A. Gerolzhofen, geb. dort 7.4.50, weg. Betrugs (169).
Gerolzhofen 616 1902. Amtsanwalt f. Volk.

5101. **Weiß** Philomena, led. Dienstmagd in Neustift, A.-G. Freising, geb. 16.8.82 in Rott (Ode. Kirchdorf, A.-G. Moosburg, B.-A. Freising, weg. Betrugs (B 260).
Freising 716 1902. Amtsanwalt (Stadt).

5102. **Wißing** Andreas, früher Bauer, jetzt Arbeiter von Oberlonhof, Ode. Dirnersdorf, Nabburg, geb. dort 30.11.70, als Zeuge (B 45).
Weiden 516 1902. R. Staatsanwalt.

5103. **Wintergerst** Johann, led. Maurer in Steinheim, A.-G. Memmingen, geb. 28.8. Memmingen, weg. Betrugs (A 408).
Kempten 716 1902. Amtsanwalt (Land).

5104. **Wirtsmüller** Ludwig, led. Tagelöhner in Diemanskirchen, A.-G. Bilsbiburg, geb. 5.8. München, weg. Widerstands (434).
München 616 1902. Amtsanwalt f. Stadt.

5105. **Reinhardt** Ignaz*, led. Schirmmacher in Fremdingen, A.-G. Dettingen, B.-A. Korbiling, geb. dort 6.2.64, weg. Körperverletzung (B 489).
Kernburg a/D. 616 1902. R. Staatsanwalt.

*) Zul. 1811390 (1902).

Widerrufe.

1896: 10887.

1900: 733. 9739.

1902: 1273. 1627.

4347. 4406.

2199.

2817.

3455.

3601.

3643.

3650.

3692.

3947.

3964.

4044.

4221.

4723.

4734.

4824.

Alphabetische Recapitulation der Namen.

| | | | | | | | |
|---------------------------|------|---------------------------|------|-------------------------|------|----------------------------|--|
| Altman Mar . . . | 5080 | Fuchs Ludwig . . . | 5067 | Ondra Josef . . . | 5074 | Eißel Eduard . . . | |
| Altman Franz . . . | 5077 | Garil Albert . . . | 5051 | Paul Jakob . . . | 5094 | Epsteinovsky Karl . . . | |
| Bullmann Johann . . . | 5084 | Hierl Johann . . . | 5084 | Pauk Therese . . . | 5059 | Sindler Georg . . . | |
| Barbarino Johann . . . | 5085 | Holzmann Friedrich . . . | 5053 | Plattner Josef . . . | 5065 | Steinbauer Franziska . . . | |
| Brechelsbauer Marg. . . | 5086 | Huber Franz . . . | 5083 | Pobmann Max . . . | 5058 | Thoma Adam . . . | |
| Brudner Frdch. Karl . . . | 5087 | Jauh Johannes . . . | 5093 | Pösch James . . . | 5095 | Wanderhardt Franz . . . | |
| Auust . . . | 5087 | Jehl Georg . . . | 5054 | Pracher Anna . . . | 5058 | Vogel Johann . . . | |
| Doppisch Michael . . . | 5088 | Kerschberger Johann . . . | 5066 | Pracher Martin . . . | 5058 | Weber Josefa . . . | |
| Etterich Georg . . . | 5039 | Kinslofer Josef . . . | 5050 | Prant Maria . . . | 5041 | Weiß Philomena . . . | |
| Eigenhalm Ludwig . . . | 5069 | Koblaus Josef . . . | 5065 | Reinhardt Ignaz . . . | 5105 | Wißing Andreas . . . | |
| Eitenhofer Adolf . . . | 5040 | Krauß Karl . . . | 5085 | Saller Josef . . . | 5078 | Winterer Andreas . . . | |
| Frisch Johann . . . | 5043 | Kachner Johann . . . | 5089 | Scheibenzuber Kath. . . | 5062 | Wintergerst Johann . . . | |
| Fritsch Josef . . . | 5044 | Landner Therese . . . | 5056 | Schönbek Georg . . . | 5063 | Wirtsmüller Ludwig . . . | |
| Florich Maria . . . | 5081 | Magerl Georg . . . | 5057 | Scherl Peter . . . | 5064 | Wiesel Adolf . . . | |
| Forster Anton . . . | 5071 | Meier Josef . . . | 5052 | Schöb Georg . . . | 5092 | Wittmann Josef . . . | |
| Franz Kath. Antonie . . . | 5070 | Meier Wolfgang . . . | 5090 | Schröder Anton . . . | 5097 | Wohlfäter Josef . . . | |
| Freder Heinrich . . . | 5043 | Meißle Ulrich . . . | 5060 | Schwarg Anna . . . | 5068 | Jech Kreszenz . . . | |
| Friebel Anna . . . | 5049 | Mesmer Johannes . . . | 5061 | Schwarg Georg . . . | 5098 | Zimmermann Joh. . . | |
| Frieß Josef . . . | 5083 | Meigert Elise . . . | 5072 | Seegeh Johann . . . | 5046 | | |



Herausgegeben von der k. Polizei-Direktion München.

Gerichtliche Haftbefehle.

Die bezeichneten Personen sind an die verfolgenden Behörden — **Militär-Arrestanten an die Militärbehörde (Bezirks-Commandos ausgeschlossen)** — abzuliefern, wenn nicht ausdrücklich andere Bestimmung getroffen ist.

5106. **Arnold** Max, led. Rekonmandeur, geb. 1857 in Amsterdam (45 J., 1,60—1,62 m, rötliche Haare, roter Schnurrbart, stark hervortretende Augen; alle Arbeitskleider mit gestricktem Mittel), weg. Betrugs. Verhaftung u. Drahtnachricht, worauf Verhaftung wegen Zulieferung erfolgen wird (35909. München I 1901).

Rannheim (Baden) 9/6 1902. R. Staatsanwalt.

5107. **Wohlf** Josef, gesch. Handelsagent von Birgheim, A.-G. Donaauwörth, geb. 21.1.53 in Donaauwörth, weg. Betrugs (E 152);

5108. **Kornreiter** Anna, led. Wäglarin von Untereich, A.-G. Neuburg a/D., geb. dort 24.12.76, weg. Diebstahls u. a. (A 238);

5109. **Stippeler** Johann, led. Hafner von Brachau, A.-G. Donaauwörth, geb. dort 16.7.83, weg. Diebstahls (B 233), sämtliche auf Anord. des k. A.-G. Donaauwörth;

5110. **Gopp** (nennt sich **Koppelhöfer**) Otto, led. Fabrikarbeiter, geb. 22.3.82 in Hahloch, B.-M. Neustadt a. Rh. (soll rechts Glasauge haben), weg. Untreue auf Anord. des k. A.-G. Friedberg (C 336);

5111. **Schluginer** Ludwig, led. Schweizer von Hahloch, B.-M. Schönbühl, geb. 10.8.50 in Schönbühl, A.-G. Mündelheim, weg. Betrugs i. R. auf Anord. des k. A.-G. Landsberg (E 244). Einl.-Ort nächstes A.-G.-Gef. Regensburg 1/6 1902. R. Staatsanwalt.

5112. **Wieber** Georg, led. Tagelöhner von Neufelden, A.-G. Naidenhof, A.-G. Passau, geb. dort 22.11.83, weg. Diebstahls auf Anord. des k. A.-G. Passau

Regensburg 9/6 1902. R. Staatsanwalt (Land).

5113. **Dür** Wilhelm, led. Metzger, geb. 24.6.81 in Regensburg, württ. A.-G. Ulm, weg. Unterschlagung u. Drahtnachricht. Von Zulieferung des k. A.-G. Regensburg auf Weiteres Umgang genommen werden (D 970).

Wiedberg (Baden) 9/6 1902. R. Staatsanwalt.

5114. **Fischer** Gustav David*, led. Väcker u. Metzger, geb. 10.7.73 in Leipzig, A.-G. Günzburg (22) J., 1,65—1,70 m, bleich, blonde Haare, Weg. von blondem Schnurrbart; abgetragenener Anzug), weg. Diebstahls i. R. Einl.-Ort: Regensburg-Gef.

Wibronn (Württ.) 9/6 1902. R. Amtsgericht.

Regensburg 3/4 261 (1902).

5115. **Giesen** Wilhelm, led. Uhrmacher von Düsseldorf, geb. 8.4.78, zuletzt in Bayreuth (1,68—1,70 m, mittlere Statur, kräftig gebaut, blonde Haare, blonder Schnurrbart, dicke aufgeworfene Lippen; halbweicher grauer Filzhut, sog. Wiener Jagd, hellbrauner Anzug), weg. Diebstahls i. R. auf Anord. des k. A.-G. Bayreuth. Einl.-Ort: hier. Vbg.-Gef. (A 160). Bayreuth 10/6 1902. R. Staatsanwalt.

5116. **Hornbacher** Maria, led. Schmiedstochter von Kössen, Bez.-H. Rißbüchel, Tirol, geb. dort 13.3.88, 5117. **Schwarzagl** Anna, led. Gürtlerstochter von Kössen, Bez.-H. Rißbüchel, Tirol, geb. dort 28.11.87, beide weg. Diebstahls auf Anord. des k. A.-G. Traunstein. Einl.-Ort: nächstes A.-G. (A 291). Traunstein 6/6 1902. R. Staatsanwalt (Land).

5118. **Jand** Johann*, led. Maurer von München, geb. 1.7.75 in Donaauwörth, weg. Körperverletzung (D 4432/01);

5119. **Ried** Markus, verw. Restaurateur von München, geb. dort 15.2.65, weg. Betrugs (E 2280), beide auf Anord. des k. A.-G. München I. München I 10/6 1902. R. Staatsanwalt.

*) Zul. 102/8040 (1901).

5120. **Rips** Charles, nennt sich auch **Risch** Louis, angebl. Geschäftsreisender von Quebec, Canada, britisch Nordamerika (1,75—1,80 m, kräftig gebaut, dunkelblonde, fast schwarze Haare, blonder Schnurrbart, blonder, ungef. 6 Wochen nicht mehr rasierter Vollbart, längliches Gesicht, große etwas hervorstechende Augen; spricht nur französisch; schwarzer weicher Filzhut, schwarze, darunter eine zweite, etwas kürzere bläuliche Toppe, moosgrünes Radfahrerbomb mit Halskraute, ungef. 2 Meter lange weißhaue Baumwollschärpe um die Hüften, dunkle Weste, bräunliche graugemusterte Hose, Schminke; weißer Liegtrager, in welchen mit Tinte der Name „Regele“ eingeschrieben ist, mit „F“ gezeichnetes Taschentuch, mit „W. W.“ gezeichnetes feines Handtuch), wegen Diebstahls auf Anord. des k. A.-G. Frien. Derselbe hat am 31.5.1902 in der Nähe von Hohenaschau, A.-G. Frien, ein Fahrrad entwendet, wurde am 3.6.1902 in Rosenheim festgenommen, aber entlassen u. kückete mit Zurücklassung des Fahrrades (A 116). Traunstein 1/6 1902. R. Staatsanwalt.

5121. **Müller** Josef, led. Tagelöhner von Gleichenberg, B.-M. Waldmünchen, geb. 17.10.74, weg. Privatuntersuchung auf Anord. des k. A.-G. München I. Einl.-Ort: Gef. an der Gruststr. hier (VII 458). München I 10/6 1902. R. Staatsanwalt.

5122. **Melger** Heinrich, led Schlosser von Rosenheim, geb. dort 23.8.72, weg Betrugs auf Anord. des f. A.-G. Aibling. Einl.-Ort: nächstes Gef. (B 509).
Traunstein 916 1902. R. Staatsanwalt.

5123. **Peterjohn** Felix, led. Schlosser von Drabonitz, Bez.-G. Böhmen, geb. 8.11.73 in Wzrau (Vrcov), Gde. Hluboká, Bez.-G. Budweis (Budějovice), Böhmen, weg. Diebstahls auf Anord. des f. A.-G. Rosenheim. Einl.-Ort: nächstes Gef. (B 504).

Traunstein 916 1902. R. Staatsanwalt.
5124. **Prosel** Josef, zuletzt Sicherheitswachmann in Hall in Tirol, von Brno, Bez.-G. Blatna oder Lann, Böhmen, geb. 1865 in Kuffstein (ziemlich groß, mager, braune Haare, brauner Schnurrbart, am linken Zeigefinger fehlt das Nagelglied) wurde am 31.5.1902 mit Hinterlassung betrügerischer Schulden von über 300 Kronen flüchtig. Verhaftung u. Einlieferung hierher (412).

Hall (Tirol) 916 1902. R. f. Bezirksgericht. Abt. III.

5125. **Misch** Hermann, Kanonier der 5. Batterie 3. Feld-Art.-Rgt., geb. 2.2.80 in Wittingen, A.-G. Nördlingen (1,69 m, schlant, schwarze Haare, Bartanflug, am rechten Arm tätowirt), weg. Habensucht. Einl.-Ort: hies. Mil.-Arrestanstalt (1865).

Mugsburg 616 1902. Gericht der 2. Division.

5126. **Schleif** Anna, geb. Karl, Tagelöhnersfrau von Neuenchwand, B.-M. Neuburg a. M., geb. 18.6.61 in Fischbach, A.-G. Nittenau, B.-M. Roding, weg. Diebstahls i. R. auf Anord. des f. Vdg. Amberg. Einl.-Ort: hies. Vdg.-Gef. (C 154).

Amberg 716 1902. R. Staatsanwalt.

5127. **Schmid** Ferdinand, led. Wegger von Oberschöngg, A.-G. Badenbanjen, B.-M. Ulteriffen, geb. dort 17.12.77, weg. Körperverletzung u. a. auf Anord. des f. A.-G. Innuenstadt (J 253).

Sonthofen 916 1902. Amtsanwalt

5128. **Ucher** Max, verh. Schneider u. Musiker von Mendorf, Bez.-G. Karlsbad, Böhmen, geb. dort 22.12.47, weg. Betrugs auf Anord. des f. A.-G. Waldbassen (183. 189. 194. 257).

Waldbassen 716 1902. Amtsanwalt.

5129. **Weigand** Georg, led. Erbarbeiter, geb. 20.9.65 in Weppenbüschstadt, A.-G. Neustadt a. d. Müch.

5130. **Weig** Johann, led. Erbarbeiter, geb. 25.3.70 (72?) in Bernrieth, A.-G. Ebernsau, beide weg. Widerstands u. Hausfriedensbruchs. Einl.-Ort: hies. A.-G.-Gef.

Malen (Wirtt.) 1016 1902. R. Amtsgericht.

5131. **Zimmerer** Franz*, led. Müller von Willmering, A.-G. Cham, geb. dort 3.12.62, weg. Körperverletzung (263).

Eggenfelden 816 1902. Amtsanwalt.

*) Zul. 5714203 (1902).

5132. **Hofsch** Anton Karl, Schauspieler, 21.7.61 in Wien, weg. Verußbeleidigung u. a. Anord. des f. A.-G. Scheßlitz (73. 79).

Wamburg 916 1902. Amtsanwalt f. Scheßlitz

5133. **Masche** Paul, Schuhmacher, geb. 11.11. in Breslau, zuletzt in Mannheim (27 J., 1,62-1,65 schwarze Haare, Anflug von schwarzem Schnurrbart, schwarz-blauer abgetragener Anzug, graues Hornbend mit geblühtem Umlegeragen, schwarze Schuhe), weg. Diebstahls. Verhaftung u. Nachricht, worauf Verfügung wegen Zulieferer erfolgen wird (36094 A I 302).

Mannheim (Baden) 916 1902. Amtsanwalt

5134. **Diebold** Franz, led. Dienstknecht von Wöbosen, A.-G. Türrheim, B.-M. Mindelheim, 9.12.77 in Haid, A.-G. Weilheim, weg. Betrugs Anord. des f. A.-G. Weilheim (534).

Weilheim 1016 1902. Amtsanwalt

5135. **Schindler** Johann, led. Wfründer (Sag) von Regensburg, geb. dort 23.3.36, weg. Diebstahls auf Anord. des f. A.-G. Regensburg i. Einl.-Ort: nächstes A.-G.-Gef. (C 464).

Regensburg 716 1902. R. Staatsanwalt

5136. **Da Hll** Antonio, Erbarbeiter von Jales Distrikt Agordo, Prov. Veltuno, Oberitalien (40 ungef. 1,65 m, breitschulterig, volles bräunliches Gesicht, starker schwarzer Schnurrbart, spricht deutsch; schwarzer Filzbut, braune Samt-Lafchen-Schube), weg. Betrugs. Von Verhaftung Nachricht außer zu geben (7632).

Engen (Baden) 1116 1902. Gr. Amtsgericht

5137. **Grünm** Georg*, Spengler von Carlshausen, A.-G. Grünstadt, B.-M. Frankenthal, geb. dort 14.11.58.

5138. **Hoff** Sabine*, geb. 14.2.74 in Carlshausen, beide weg. Diebstahls.

Frankenthal 616 1902. R. Unt.-Richter

*) Zul. 543965 (1902).

Zum Strafvollzuge sind zu verhaften

5139. **Tremel** Josef — nennt sich fälschlich **Kramer**, Hausierer von Wallersdorf, B.-M. Wallersdorf, geb. 1.4.76 in Wallersdorf, A.-G. Nördlingen. Art. v. 11.3.1900: weg. Verl. der Wehrpflicht i. Gef. Einl.-Ort: nächstes Vdg.- oder landgerichtlich. Anstalts-Gef. (B 126499. II-B. 46100).

Neuburg a. M. 116 1902. R. Staatsanwalt

5140. **Brommerberger** Louise, led. Stickerin von Birnbrunn, B.-M. Cham, geb. 27.5.80 in Cham, A.-G. Cham; Art. v. 5.5.1902: weg. Aug. i. Woche Gef. Einl.-Ort: nächstes A.-G. bzw. Gef. (A 375).

München I 1016 1902. R. Staatsanwalt

Ausforschungen.

5141. **(Mau.)** Am 8.6.1902 nachmitt. zwischen 5^{1/2} u. 6 Uhr wurde der Bauer Alois Vögel von Wolfgrub im sog. Grünerholz unweit Parsberg, A.-G. Wiesbad, von einem unbekanntem Mann mit einer ungef. 2,50 m langen und 20 cm dicken Stange niedergeschlagen u. seines weißlebernen abgenühten Naggelbeutels mit ungef. 8 M. 40 s Baargeld u. seines schwarz überzogenen Regenschirmes (gebogener Griff mit Messingplättchen am Ende) beraubt. Ver-

dächtig ein Handwerksbursche: 36-38 J., mittel unterseht, breites Gesicht, Adlernasen, rötlicher Schnurrbart; dunkler weicher Filzbut mit breiter Krempe, rötlichbraune Vodenjowpe, weißgestrichelte Hosen, geht barfuß in den Schuhen (D 454).

München II 1116 1902. R. Staatsanwalt

5142. **(Weichenf.)** Im Main bei Karl wurde am 2.6.1902 die Leiche eines unbekanntlich gekleideten Mannes (ungef. 50 J., 1,6

hellliches meliertes Haar, ebensolcher Vollbart; braune hellere Zoppe, grünlisches Vollwend, braungelbteifene, Halbhiel) aufgefunden. Diefelbe scheint vom längere Zeit im Wasser gelegen zu sein. Obdient. Mittelteil erbeten (B 242).

Würzburg 7/6 1902. R. Staatsanwalt.

5143. **Mittels Einbruchs** wurden am 8.6.1902 während des vormittägigen Gottesdienstes aus dem Kirchhofe in Derglaim, A.-G. Landshut, entwendet:

50 A. Baargeld, 2 Dollar. 9 alte teils edige teils alte Silbermünzen, 1 gold. Damenremontoiruhr mit Einhängelkette, 1 gold. Damenremontoiruhr mit schwarzer Perlkette, 1 Perlmutteretui mit Rosenz. 1 Brosche mit 4 grünen, 2 roten u. 2 blauen Steinen, in der Mitte die Inschrift „Roma“, 1 Frauenaler-Brosche, 1 Brosche mit Muttergottesbild u. silb. Fingerring mit rotem Stern (II 1402). Landshut 1/16 1902. R. Staatsanwalt.

5144. **Mittels Einbruchs** wurden in der Nacht zum 4.6.1902 in Würzburg gestohlen: 1 gelbe einseitige Siebharmonika mit 3 Registern u. Karton im Werte von 12 A., sowie 6—10 Mundharmonikas im Werte von 10 A. u. 1 Nadelstöße im Werte von 1 A. (C 566).

Würzburg 7/6 1902. R. Staatsanwalt.

5145. **Mittels Einbruchs** wurden am 8.6.1902 in Würzburg gestohlen: 1 gold. Fingerring mit dem Kopf eines Mannes, 1 schwarz. neuer Hut, 1 Koffer mit der Firma „Fandler“, 1 schwarzer Regenmantel mit weißgrauem Griff, 1 Paar Frauenhandschuhe mit hohen Absätzen, 1 Kuchrad u. 1 Feldsch. (B 517).

Regensburg 13/6 1902. R. Staatsanwalt.

5146. **Gestohlen** wurden auf erschwerte Weise am 7.6.1902 in Wangen, würt. N.-G. Laupheim: 1 alt neuer schwarzer Rock, Wert 18—20 A., 1 gut haltene Zoppe u. Hofe aus bläulich-brauncarriertem Stoff, Wert 20 A., 1 fast neuer brauner Filzhut, 1 brauner Reisefack, 1 Hosenträger, 1 Wäsche, 1 Kaiserhelm-Medaillon, 1 Kriegsgedenkmünze für 1870/71 u. alt. silb. Cylinderuhr mit silb. Kette, Wert 20 A., 1 verächtlich 1 Brosche: ungef. 40 Z., 1,70 1,75 m, fertig gebaut, blonder Schnurrbart (1665).

Wangen (Würt.) 12/6 1902. R. Staatsanwalt.

5147. **Gestohlen** wurden in der Zeit zwischen dem 3. u. 5.6.1902 aus einem verlassenen Schließk. während des Bahntransportes von Zweibrücken nach Worms, Darmstadt, Altschaffenburg, Gemünden in Würzburg: 1 lange feingliederige bronzerfarbige Damenuhrenteils aus Double-Gold, Wert 6 A., 1 gold. Kette, quer u. vierreihig mit Granaten besetzt, 1 schwarzem Lederetui mit weißer Seide, Wert 1 A., 1 sternförmige gold. Brosche mit Granaten, Wert 12 A., 1 weiße Levantine (Seidenstoff), Wert 4 A. (C 576).

Würzburg 12/6 1902. R. Staatsanwalt.

5148. **Fahrrad „Waffenrad“** i. W. von ungef. 1880 Kronen (mit Kettenkasten, linkes Pedal u. bewegl. G.) wurde in der Nacht zum 8.6.1902 beim prakt. Arzt Dr. Arthur Schneider in Dornbirn entwendet (6942).

Dornbirn (Vorarlberg) 12/6 1902.

R. I. Bezirks-Gericht. Abt. III.

5149. **Fahrrad „Abler“**, Fabr.-Nr. 3223 vorne grün angestrichen, wurde in der Nacht zum 3.6.1902 aus der Brauerei Eckenbüttner in Bamberg entwendet (B 323).

Bamberg 9/6 1902. R. Staatsanwalt.

5150. **Kraft** Franz Louis, Pfisterer von Freiburghausen (1,65—1,70 m, unterseht, aufgedünntes bleiches Gesicht, dunke Haare, schwacher Anflug von dunklen Schnurrbartchen; schwarzer Hut, abgetragene moosgrüne Touristenjoppe mit Tuchgürtel, gute schwarze Hofe, schabbafe Schuhe),

5151. **Müller** Johann*, Metzger, geb. 20.6.84 in Niechtach (1,50—1,60 m, schwächlich, Eindruck eines Sechszehnjährigen, freches Benehmen; blaue Metzgermütze oder Hut, dunkler Anzug, Touristenhemd), u. ein

5152. **Unbekannter** (ungef. 35 J., übermittelgroß, rötlicher Schnurrbart; schwarzer Hut, dunkler Anzug) haben am 8.6.1902 aus dem Pfarrhofe in Nüßdorf am Inn, N.-G. Rosenheim, außer Bargeld folgendes gestohlen: 1 fast neue, für einen starken Mann passende Hofe, 1 ziemlich großes Overglas mit der Firma „August Buchner“, ohne Futteral, einige Briefmarken u. Postanweisungsfomulare, 1 kleine am Bügel etwas abgenutzte gold. Damenremontoiruhr mit kleinem Nadelstücken, 2 Frauenaler-Broschen, 1 Kupfersteinaler, 1 alte silb. Cylinderuhr mit kleinem kurzen Ketten u. 1 Paar nicht mehr gute lederne Frauen-Schnürschuhe. Spähe, Festnahme der Verdächtigen u. Drahtnachricht erbeten (B 538).

Fraunstein 12/6 1902. R. Staatsanwalt.

*) Zbl. 322454 (1902).

5153. **Birzer** Barbara, geisteskranke Bahnarbeiterin von Posten 8 der Linie Schwandorf—Furtch i. W., Gde. Alteniswand (39 J., mittelgroß, schwächlich; dunkelgrüne Jacke, blau u. weiß gebliunter Rock, weiß u. blaugestreifter Schutz) ist am 2.6.1902 ihrem Ehemann Johann Birzer entwichen u. wolle demselben wieder zugeführt werden (1746).

Neunburg v. Wald 7/6 1902. R. Bezirksamt.

Um Ermittlung und Bekanntschaft des Aufenthaltss nachbezeichneter Personen wird ersucht:

5154. **Amann** Karolina, Dienstmagd von Cham, geb. 4.12.82.

5155. **Fichtner** Katharina, Viermädchen von München, geb. 5.9.84.

5156. **Schinnagl** Terese, Kellnerin von Weng bei Altheim, Bez.-H. Braunau, Oberösterreich., geb. 8.10.83, sämtliche als Zeuginnen (35).

München I 1046 1902. R. Unt.-Richter B.

5157. **Wettag** Maximilian, led. Metzger von Dudenhofen, N.-G. Speyer, geb. dort 7.1.78, weg. Verdachts des Raubes, verübt am 14.5.1902 zwischen Arget u. Otterfing an dem led. Buchdrucker Albert Schmid von Weilburg a. Labn (F 334).

München II 946 1902. R. Staatsanwalt.

5158. **Götsch** (auch **Feuerberg**) Maxon, lediger Reisender von Drohobycz, Galizien, geb. dort 1.2.73, weg. Betrugs (A 993).

München I 1046 1902. R. Staatsanwalt.

5159. **Schmidt** Franz, led. Former von Nürnberg, geb. dort 20.3.76, weg. Vortäuschung (II 3065).

Landshut 10/6 1902. R. Staatsanwalt.

5160. **Sackbacher** Johann, led. Tagelöhner von

Main, B.-A. Nenburg a/D., geb. dort 29.10.71.

5161. **Risch** Josef, led. Tagelöhner von München, geb. dort 23.1.72, beide weg. Hausfriedensbruchs (F 355).

München II 416 1902. K. Staatsanwalt.

5162. **Kurzweinhart** Karl, led. Metzger von

Ugendorf, Bez.-G. Ried, Ober-Deffern., geb. 29.1.74

in Ried, Ob.-Deffern., weg. Körperverletzung (C 335).

Bassau 716 1902. K. Staatsanwalt.

5163. **Mitterreiter** Maria, Bildnerstochter von

Balmring, Gde. Waltersdorf, A.-G. Hengersberg,

B.-A. Deggenhofen, geb. dort 1884.

5164. **Wagner** Lorenz, Schuhmacher von Holz-

traubach, B.-A. Waltersdorf, geb. dort im Nov. 72,

beide als Zeugen (II 1347).

Landshut 916 1902. K. Staatsanwalt.

5165. **Rassauer** Gustav, verh. Kaufmann u. ebe-

maliger Direktor der „Allgemeinen Zeitung“ in

München, von Breithardt, Reg.-Bez. Wiesbaden,

geb. 21.10.71, weg. Untreue (IX 33).

München I 816 1902. K. Staatsanwalt.

5166. **Schäfer** Ottilie, led. Dienstmagd von Lang-

quaid, A.-G. Rottenburg, N.-B., geb. dort 3.1.82

(D 2297).

5167. **Sell** Maria*, led. Modelfteherin von

Neumarkt a/Markt, B.-A. Mühlhori, geb. 9.2.82 in

Überspönd, A.-G. Wilsbiburg (D 2952).

5168. **Simon** Alois, led. Schlosser von Bamberg,

geb. 21.6.79 in München (D 3137).

5169. **Stöckl** Emilie, led. Modelfteherin von

München, geb. 8.7.85 in Abolming, A.-G. Osterhofen,

B.-A. Wilsbshofen (I 3079), sämtliche weg. Diebstahls.

München I 716 1902. Amtsanwalt.

*) Zul. 6014411 (1902).

5170. **Wesffer** Johann recte Josef, Bäcker u.

Kneireit, Gde. Hilgenreit, A.-G. Grafenau, geb. d.

15.2.80 als Uebel. Sohn der Maria Wesffer, w.

mit Maria Hofina, geb. 18, als dringend notwendig

Zeuge i. S. Scheuerer Ludwig u. Gen. weg. Haupt-

Drabtnadricht über Aufenthalt erbeten (XII 52).

5171. **Scheid** Paula, led. Expeditorstochter, a.

9.4.87 in Sünching, A.-G. Regensburg II, als Zeu-

(X 491).

München I 1416 1902. K. Staatsanwalt.

5172. **Denf** III Johannes*, Spengler von Car-

berg, A.-G. Grünstadt, B.-A. Frankenthal, geb. d.

13.3.48.

5173. **Denf** Franz, Spengler von Carlsberg, a

dort 4.4.73.

5174. **Denf** Josef**, Spengler von Carlsberg

geb. dort 12.11.76, sämtliche weg. Diebstahls.

Frankenthal 616 1902. K. Unt.-Richter I.

*) Zul. 543965 (1902).

**) Zul. 352632 (1902).

5175. **Wüller** Hermann, led. Verdetnecht, geb.

13.10.69 in Mettelbach, Gde. Kirchenfirnberg, Gde.

Welsheim, weg. Betrugs, ist aufzufordern, wenn

Aufenthalt hierher anzuzeigen (J 3519).

Stuttgart (Würtl.) 416 1902. K. Staatsanwalt.

5176. **Reich** Theresie, led. Prostituirte von Gräfe

kirchen, B.-A. Cham, geb. 14.1.76 in Beutelsb.

als Zeugin (V 279).

München I 616 1902. K. Staatsanwalt.

5177. **Tränkle** Katharina*, Dienstmagd, geb.

10.4.76 in Freienfels, A.-G. Holfeld, B.-A. Ch.

mannstadt, Oberfranken, als Zeugin (K 11).

Darmstadt (Hessen) 1216 1902.

*) Zul. 3012208 (1902).

Gr. Staatsanwalt.

Widerrufe.

1896: 12012.

1901: 2877 2987 3049 6008 7963 7967 8220 9456 12668.

1902: 1805 1931 2339 2633 3032 3126 3626 3760 3838 4021 4201 4423 4474 4488
4503 4551 4554 4602 4689 4974.

Alphabetische Recapitulation der Namen.

| | | | | | | | |
|--------------------------|------|--------------------------|------|----------------------------|------|--------------------------|----|
| Arnold Max . . . | 5106 | Grimm Georg . . . | 5137 | Rassauer Gustav . . . | 5165 | Schinzinger Ludwig . . . | 51 |
| Annemann Karolina . . . | 5154 | Sackbacher Johann . . . | 5160 | Peterlohu Felix . . . | 5123 | Schiefl Anna . . . | 51 |
| Bett g Maximilian . . . | 5157 | Hopp Otto . . . | 5110 | Wesffer Joh. (Josef) . . . | 5170 | Schmid Ferdinand . . . | 51 |
| Bieber Georg . . . | 5112 | Hornbacher Maria . . . | 5116 | Birzer Barbara . . . | 5158 | Schmidt Franz . . . | 51 |
| Bosch Josef . . . | 5107 | Jand Johann . . . | 5118 | BrommersbergerLouise . . . | 5140 | Sell Maria . . . | 51 |
| Da Nis Antonio . . . | 5136 | Risch Josef . . . | 5161 | Brösel Josef . . . | 5124 | Simon Alois . . . | 51 |
| Denf Franz . . . | 5173 | Klips Charles . . . | 5120 | Schönte Paul . . . | 5138 | Stöckl Emilie . . . | 51 |
| Denf III Johannes . . . | 5172 | Koppelsber Otto . . . | 5110 | Reich Theresie . . . | 5176 | Stöppler Johann . . . | 51 |
| Denf Josef . . . | 5174 | Kornreiter Anna . . . | 5108 | Risch Hermann . . . | 5125 | Tischer Mar . . . | 51 |
| Dierold Franz . . . | 5134 | Kraft Franz Louis . . . | 5150 | Ried Marius . . . | 5119 | Tremel Josef . . . | 51 |
| Dürer Wilhelm . . . | 5113 | Krämer Josef . . . | 5139 | Rißel Sabine . . . | 5138 | Tränkle Katharina . . . | 51 |
| Geisreiß Anton . . . | 5158 | Kurzweinhart Karl . . . | 5162 | Rosche Anton Karl . . . | 5132 | Wagner Lorenz . . . | 51 |
| Geuzenberg Anton . . . | 5154 | Mezger Heinrich . . . | 5122 | Schönaagl Anna . . . | 5117 | Weig Johann . . . | 51 |
| Heber Gustav David . . . | 5114 | Müller Hermann . . . | 5175 | Schäfer Ottilie . . . | 5166 | Wenzand Georg . . . | 51 |
| Höckner Katharina . . . | 5155 | Müller Johann . . . | 5151 | Scheid Paula . . . | 5171 | Zimmerer Franz . . . | 51 |
| Risch Louis . . . | 5120 | Müller Josef . . . | 5121 | Schönaagl Theresie . . . | 5156 | | |
| Giesen Wilhelm . . . | 5115 | Mitterreiter Maria . . . | 5163 | Schindler Johann . . . | 5135 | | |



Herausgegeben von der k. Polizei-Direktion München.

Gerichtliche Haftbefehle.

Die bezeichneten Personen sind an die verfolgenden Behörden — **Militär-Arrestanten an die Militärbehörde (Bezirks-Commandos ausgeschlossen)** — abzuliefern, wenn nicht ausdrücklich andere Bestimmung getroffen ist.

5178 **Amschler** Adam*, led. Arbeiter, geb. 27.6.78 in Nürnberg, wea. Betrugs-, Diebstahls u. Unterschlagung (1905, 20883);

5179 **Dreier** Karl, led. Schlosser, geb. 16.8.76 in Leonberg, wea. Betrugs- (1773), beide auf Anord. des k. A.-G. Würzburg. Würzburg 916 1902. Amtsanwalt (Stadt).

*) Zul. 84998 (1902).

5180 **Schwaier** Josef, led. Dienstknecht von Nürnberg, k. G. Mühl Dorf, geb. dort 23.3.67, wea. Betrugs- auf Anord. des k. A.-G. Mühl Dorf (D 547);

5182 **Schobitz-Krosper** Josef, led. Bauzeichner in Wien, geb. dort 1862 (1,68—1,70 m, schlant, wea. ziemlich starker Schnurrbart u. Nackenbärtchen, wea. braune Gesichtsfarbe, spricht schlecht deutsch), Unterschlagung auf Anord. des k. A.-G. Friesen 17. Einl.-Ort f. beide: nächstes A.-G.-Gef. Schweinfurt 1246 1902. k. Staatsanwalt.

5183 **Berg** Heinrich, Maurerlehrling, geb. 28.11.85 in Mannheim (1,65—1,70 m, schlant, dunkelblond, langes Gesicht; weißer Strobbut, braune Koppe, dunkle Hufe u. Weste),

5184 **Rißler** Leonhard, Maurerlehrling, geb. in Ober-Meißtelnach, heß. Kr.-A. Weppenheim 1,65 m, breitschulterig, schwarze Haare, rundes Gesicht, gesunde Gesichtsfarbe; weißer Strobbut, schwarzer Sackanzug, beide wea. Diebstahls, wea. u. Drahtnachricht, worauf Verurteilung u. Zulieferung erfolgen wird (30483 A I 327), in Mannheim (Baden) 1016 1902.

Gr. Staatsanwalt.

5185 **Beis** Adam, led. Schlosser von Fischbach, Kronach, geb. dort 23.2.69, wea. Betrugs u. Unterschlagung des k. A.-G. Marktbeidenfeld (III 907);

5186 **Sörgel** Johann, led. Dienstknecht von Lauf, Herßbrud, geb. dort 9.9.72, wea. Verleumdung u. Unterschlagung des k. A.-G. Obernburg (III 968) Einl.-Ort f. beide: nächstes Ger.-Gef. Weimarsburg 916 1902. k. Staatsanwalt.

5187 **Brenn**, geb. Längerer, Ursula, Fabrikarbeiterin, geb. 12.74 in Memmingen, wea. Zecherei. Einl.-Ort f. beide: Stuttgart, Stadt. Stuttgart 1616 1902.

*) k. Unt.-Richter I. 5188 **Grub** Leonhard Nikolaus, led. Fabrikhelfer, geb. 27.8.77 in Göppmannsbühl am Berg, A.-G. Mauth, wea. gef. Körperverl. u. a. auf Anord. des k. A.-G. Wunstedel (277). Wunstedel 916 1902. Amtsanwalt

5188. **Gurel** Johann, led. Bräuer von Bayreuth (anfangs der 20 er Jahre, 1,60—1,65 m; Hut u. Kappe schwarz, weißer Kragen, blaue Krawatte, Weißsefstock),

5189. **Selzer** Johann, led. Arbeiter von Nürnberg (in den 30 er Jahren, 1,60 m, dickes Gesicht, gutes Aussehen; gelbliche Mütze), beide wea. Hausfriedensbruchs auf Anord. des k. A.-G. Ebermannstadt. Einl.-Ort: hies. Vdg.-Gef. (A 142);

5190. **Trost** Johann Valentin, led. Dienstknecht von Hundelshausen, A.-G. Gerolzhofen, geb. dort 13.2.63, wea. Betrugs u. Unterschlagung des k. Vdg. Bamberg. Einl.-Ort: A.-G.-Gef. Berned (D 139). Bamberg 1146 1902. k. Staatsanwalt.

5191. **Nicold** Franz, led. Dienstknecht, geb. 9.12.77 in Haid, A.-G. Weilheim, wea. Diebstahls auf Anord. des k. A.-G. Landsberg, wohin abzuliefern (B 125). Landsberg a/L. 916 1902. Amtsanwalt (Land).

5192. **Dollat** Leonhard, led. Teppichmacher von Büg, A.-G. Erlangen, geb. dort 11.6.76, wea. schw. Diebstahls. Einl.-Ort: hies. Unt.-Gef. (E 451). Nürnberg a 1146 1902. k. Unt.-Richter I.

5193. **Federlein** Adam*, led. Dienstknecht von Burglauer, A.-G. Münnertstadt, B.-A. Kissingen, geb. dort 27.12.74, wea. Diebstahls auf Anord. des k. A.-G. Münnertstadt. Einl.-Ort: nächstes Ger.-Gef. Sofortige Benachrichtigung hierher erbeten (A 38940). Schweinfurt 1146 1902. k. Staatsanwalt.

*) Zul. 836352 (1901).

5194. **Rißler** Albrecht, Porzellanmaler von Wien, geb. 2.1.78 (große Gestalt, blonde Haare; geistig nicht ganz normal; braune Mütze, brauner Rock u. schwarze Hufe), wea. Verbrechen des Betrugs 3. Sch. des Buchsenmachers Heinrich in Brixen, welchem er ein Fahrrad u. 13 u. 140 Kronen (am Hinterrad mit der Firma „Daimler“, gelbe Holzfelgen, ziemlich breite, ein wenig gebogene Lentstange, gut erhaltene Laufmüntel) betrügerisch entlockte. Das Rad ist zu beschlagnahmen. Fischer fuhr am 10.6.1902 abends von Brixen bis Bruneck u. teilte brieflich mit, daß er über Salzburg nach Bayern u. von dort nach England fahren werde; er beabsichtige in Mannheim, Baden, die ihm dorthin nachzufolgenden Papiere zu beheben. Fischer ist zu verhaften u. anher einzuliefern (2112). Brixen (Tirol) 1246 1902. k. l. Bezirksgericht. Abt. II.

5195. **Seller** Peter, led. Antscher, geb. 18.1.69 in Rulmbach, wea. Diebstahls auf Anord. des k. A.-G. Hof (A 695). Hof a/S. 1016 1902. Amtsanwalt A.

5196. **Friedl** (vielleicht auch **Hammer**) Franziska, led. Tagelöhnerin von Bledl, Gde. Winzer, A.-G. Sengersberg, B.-M. Deggenhof, geb. 19.11.77 in Kraiburg, B.-M. Mühlbühl, weg. Diebstahls auf Anord. des k. A.-G. München II (2009/01).

München II 1316 1902. Amtsanwalt.

5197. **Haffelbacher** Martin*, led. Hammer Schmied von Diespeck, A.-G. Neustadt a/Alb., geb. dort 23.5.75, weg. Betrugs i. N. auf Anord. des k. A.-G. Wiesloch. Einl.-Ort: Gef. an der Waaderstr. hier (D 394).

München II 1116 1902. R. Staatsanwalt.

*) Bzl. 15111878 (1901).

5198. **Knoll** Maria*, led. Dienstmagd von Schwabmünchen, geb. 15.8.68 in Rielhofen, Gde. Münster, A.-G. Schwabmünchen, weg. Betrugs i. N. auf Anord. des k. A.-G. Buchloe, wohn abzuliefern (B 369).

Memmingen 1016 1902. R. Staatsanwalt.

*) Bzl. 5013908 (1902).

5199. **Kurz** Josef, led. Bauersohn u. Bergknappe von Dürnberg, Bez.-Ger. Golling, Bez.-H. Hallein, Kronland Salzburg, geb. dort 24.8.76 (1).

5200. **Kurz** Johann, led. Haussohn von Kranzbühl, Gde. Dürnberg, Bez.-H. Hallein, geb. dort 4.6.76, u. dessen Bruder:

5201. **Kurz** Jakob, led. Haussohn von Kranzbühl, Gde. Dürnberg, Bez.-H. Hallein, geb. dort 25.4.75 (31), sämtliche weg. Körperverletzung auf Anord. des k. A.-G. Berchtesgaden.

Berchtesgaden 916 1902. Amtsanwalt.

5202. **Kang** Wilhelm, verb. Tagelöhner, geb. 23.5.78 in Dübelsheim, hess. Kr.-M. Bidingen (1,65 m, unterseht, Haare u. Schnurrbart schwarz; weicher schwarzer Filzput, dunkler Tuchanzug), weg. Betrugs. Verhaftung u. Drabtnadricht, worauf Verüügung wegen Zulieferung erfolgen wird (36377. D IV 2038).

Wannheim (Baden) 1016 1902.

Gr. Staatsanwalt.

5203. **Leindinger** Martin, led. Dienstknecht u. Militärpensionist, geb. 10.10.48 in Ainen, Gde. Saffersstetten, A.-G. Rottthalminster, B.-M. Griesbach, weg. Betrugs auf Anord. des k. A.-G. Griesbach (88).

Griesbach 1016 1902. Amtsanwalt.

5204. **Reiger** Georg, Fabrikarbeiter, geb. 5.11.73 in Mühlbach, A.-G. Neustadt a/Saale, weg. Körperverletzung. Einl.-Ort: nächstes Ger.-Gef. Sofortige Mitteilung zu den hies. Akten F 12102 erbeten.

Höchst a/Alb. (Preußen:) 716 1902.

R. Amtsgericht.

5205. **Reiß** Sebastian, Stallschweizer, geb. 25.81 in Frankentried, A.-G. Kaufbeuren (21 J., ungefähr 1,75 m, schlant, dunkle Haare, blonder kleiner Schnurrbart; grüner Hut, grüner Tuchanzug, gestrichelte Weste), weg. Betrugs. Einl.-Ort: hies. A.-G.-Gef. (164. 165).

Leutkirch (Württemberg) 1216 1902. R. Amtsgericht.

5206. **Spohr** Johanna, Dienstmagd, geb. 21.12.78 in Ludwigsheim a/Alb. (23 J., 1,60 m, blaßes sehr mageres Gesicht, schwarze Haare; Klattkleid mit farbiger Trägerschürze, ohne Kopfbedeckung), wegen schweren Diebstahls (Entwendung eines Lederstischchens mit 438 M. Bargeld). Verhaftung u. Drabtnadricht, worauf Verüügung wegen Zulieferung erfolgen wird (36515. D IV 2231).

Wannheim (Baden) 1016 1902.

Gr. Staatsanwalt

5207. **Stüßler** Karl, led. Zimmermann von Siebn Bez.-H. Neunkirchen, Niederösterreich, geb. dort 16.10.57 weg. Diebstahls auf Anord. des k. A.-G. Tegernsee. Einl.-Ort: nächstes A.-G.-Gef. (230).

Tegernsee 1116 1902. Amtsanwalt.

5208. **Strobl** Jakob, led. Tagelöhner von Obwattenbach, B.-M. Laubshüt, geb. dort 27.78, u. Untererschlagung auf Anord. des k. A.-G. Ingolstadt (A 436).

Ingolstadt 1216 1902. Amtsanwalt (Stadt).

5209. **Rösch** Adolf, led. Kaufmann u. Versicherungsagent von München, geb. dort 31.5.78, weg. Betrugs auf Anord. des k. A.-G. München I (E 214).

München I 1216 1902. Amtsanwalt.

5210. **Wader** Wilhelm, genannt **Lufig**, Metzger von Lauf, geb. 2.12.68.

5211. **Fellner** Karl, genannt **Schloßer**, Gendarmenwachmeistersohn von Neunburg a/Wald,

5212. **Unbetannter**, von Gewerbe Raurer, a/geblich aus Nürnberg, welcher sich **Grill** nennt, u.

5213. **Fischer** Josef, Schuhmacher von Deuer A.-G. Amberg, sämtliche weg. Vandendiebstahls. Einl.-Ort: hies. Vdg.-Gef. Amberg 1416 1902. R. Unt.-Richter.

5214. **Plegler** Anton, led. Schmiedelehrling, geb. 29.7.84 in Obersfeld, A.-G. Arnstein, B.-M. Karlstadt, weg. Unterschlagung auf Anord. des k. A.-G. Arnstein, wohn abzuliefern (A 118).

Karlstadt 1016 1902. Amtsanwalt i. Arnstein.

Zum Strafvolzuge sind zu verhaften

5215. **Bauer** Thomas, verb. Tagelöhner, geb. 16.12.54 in Forstbarr, A.-G. Osterhofen, B.-M. Osterhofen, zuletzt in Winklarn wohnhaft (ca. 1,67 m, schmächtige, Haare, Schnurrbart u. Augenbrauen dunkelblond, hohe Stirn, graue tiefliegende Augen, lange Nase, eckige Gesichtsförm, graue Gesichtsfalten, kräftiges Kinn, schielt); Art. v. 6.5.1902; weg. Diebstahls u. Beleidigung 4 Mte. 15 Tage Gef. Einl.-Ort: Gef.-Anst. Amberg.

Deggenhof 216 1902. R. Staatsanwalt.

5216. **Wenghauser** Jakob*, led. Ruffschüler u. Würzburg, geb. dort 17.5.77; Art. v. 17.93; weg. schw. Diebstahls 2 Mte. Gef.;

5217. **Reis** Johann Adam**, led. Tapezierer u. Tischaffenburg, geb. 13.12.73 in Offenbach a/Geisen, zul. in Würzburg wohnhaft; Art. v. 1.12.78, weg. Aelnahme an einem Verbr. des Diebstahls durch Antistitung 5 Mte. 1 Woche Gef. Einl.-Ort: i. beide: nächstes Vdg.-Gef. (421/93).

Würzburg 916 1902. R. Staatsanwalt.

*) Bzl. 6219476 (1893).

**) Bzl. 6019161 (1893).

5218. **Faruschmied** Michael, led. Tagelöhner u. Brunnobli, Gde. Untertattenbach, B.-M. Griesbach, geb. dort 7.10.71; Art. v. 12.5.1902; weg. Diebstahls 6 Wochen Gef. Einl.-Ort: nächstes Vdg.-Gef. (A 86).

München I 1116 1902. R. Staatsanwalt.

5219. **Nichel** Heinrich, led. Goldschlaggerlehrling von Auerberg, Gde. Münden, A.-G. Paffau, geb. d. 1.1.85; Art. v. 23.12.1901; weg. Diebstahls 2 Mte. Gef. Einl.-Ort: Gef.-Anst. Niederhöhenfeld 117 Nürnberg 1016 1902. R. Staatsanwalt.

Ausforschungen.

Sittlichkeitsverbrechen wurde am 8.6.1902 auf dem Wege zwischen Sulzbach a/D. u. der Einmündetenhof, A.-G. Sulzbach, an einem Kinde von einem Manne; ungef. 30 J., groß und schlank, schwarzbrauner Schnurrbart, längliches unregelmäßig sonnengebräuntes Gesicht mit sinnigen Zügen auf den Wangen; schwarze Fehlfarbe, Tadellose graugewürfelte u. abgetragene, brauner Stock gebogenem Griff (D 261). R. Staatsanwalt.

Mittels Einbruchs wurden in der Nacht vom 10.6.1902 dem Krämer Josef Fischer in Thensbrunn, A.-G. Köstling, u. a. gestohlen: 1 Herrenanzug, 1 Colimberuhr mit einem Kompass, 1 Uhr Rückseite, u. 1 Tabatglas mit der Aufschrift „Fischer“ (II 1102). R. Staatsanwalt.

Unbekannter, angeblich **Vaum** Georg (18 1863) ungef. 1.68 m, blonde Haare, Anflug von Schnurrbart; gewandtes Auftreten, norddeutscher Art, welcher in Mannheim angeblich ein (nicht existierendes) Firma „H. Vonnemann“ in Braunshweig gefälschte Lose der „Königlichen Obligationsverlustung“ abgesetzt hat (D III 1928). R. Staatsanwalt.

Unbekannter, angebl. **Klenz** Karl, Ver-
waltungsagent von Stuttgart (1.65—1.70 m, dunkle
Haare, blondes Schnurrbärtchen, kränkliches
Gesicht) dessen Beschreibung auf den Seiten des
1.6. Weinsberg flechtbrieflich verfolgten Ver-
waltungsagenten Oskar **Gerlich** von Drebensdorf,
Drebensdorf, Schwarzb.-Sondershausen, paßt, hat
am 28. Mai 1902 in Gundersheim eine Feh-
fälschung verübt. Eneergische Fahndung u. Verhaftung
in Gundersheim (Württ.) 9/6 1902.

Grabherr Josef, verh. Kaufmann, geb.
1854 in Kleinheubach a/Main, A.-G. Miltenberg,
Franken, zuletzt in Ludwigsburg wohnhaft
in der Schlant, bager, Haare u. Schnurrbart grau;
gefleddert, grauer Leberzieher) ist am 7. Juni
nach Unterschlagung von 1200 M flüchtig ge-
wesen. Fahndung, Festnahme u. Nachricht erbeten.
Gefehl ist beantragt (J 4381).
Stuttgart (Württ.) 11/6 1902. R. Staatsanwalt.

Jäger Sophie, geb. 24.7.84 in Niederhall,
A.-G. Münzelsau (mittelgroß, volles Gesicht,
helles Aussehen; schwarze Bluse, ohne Hut),
wird bis anfangs Juni 1902 in Heilbronn a/Neckar
Fabrikarbeiterin beschäftigt war, ist dringend
erforderlich, daselbst am 5.6.1902 mehrere Einbruch-
verbrechen begangen zu haben. Sie hat u. a. ver-
sch. gestohlen: 1 schwarze Schürze, 4 weißleucne
Kleider, gezeichnete Frauenhemden, 1 gold. Damen-
arm mit hellblauem Stein, 1 gold. Brosche in Kle-
idform mit blauen Steinen. Fahndung u. Fest-
nahme erbeten (2450).
Heilbronn a/Neckar (Württ.) 12/6 1902.

R. Staatsanwalt.

5226. **Sattler** Sophie, Ehefrau des 35 Jahre
alten Verberühmten Karl Sattler von Staßlangen,
Württ. A.-G. Biberach.

5227. **Weiß** Maria, Ehefrau des 55 Jahre alten
Musikers **Vernhard** Weiß von Blüdingen (?).

5228. **Winter** Maria, Ehefrau des 44 Jahre
alten **Julius** Winter von Waldau (?).

5229. **Holzmann** Maria, Ehefrau des 32 Jahre
alten **Kaver** Holzmann von Halsbach (?).

5230. **Hebhorn** Vossia, Schwester des 31 Jahre
alten **Josef** Hebstod von Holzmannshausen (?).

5231. **Brand** Sophie od. Antonie, Ehefrau des
Anton Brand von Worles (?), sämtliche Figenner-
innen, sind verdächtig, am 8.6.1902 in Dinsbach,
Württ. A.-G. Gerabronn, am Pfarrhaus, u. am
9.6.1902 in Großallmeripann, Gde. Edartschanden,
Württ. A.-G. Hall, bei 2 Bauern je 2 Hühner ge-
stohlen zu haben. Die Gesellschaft ist in 4 Wagen
über Kirchberg a/Naast, Württ. A.-G. Langenburg,
D.-A. Gerabronn (demnach gegen die Grenze des bayerischen
Regierungs-Bezirktes Mittelfranken bezw. gegen die
Frankenhöhe) weiter gezogen. Fahndung nach dieser
Gesellschaft u. Vernehmung der bezeichneten Weiber
erbeten.

Hall (Württ.) 13/6 1902. R. Staatsanwalt.

5232. **Tarot** Anna, angeblich Ehefrau des
am 8.5.71 in Neustadt a/Wald-Naab geborenen Erd-
arbeiters **Johann** Schrott (mittelgroß, schlank,
mageres Gesicht, gelockte, in das Gesicht hängende
schwarze Haare), weg. Unterschlagung Durchsuchung
nach den unterschlagenen Gegenständen (1 Paar
Frauenschnürstiefel u. 1 gelber Anorak), Festnahme
u. Traubnachricht erbeten.

Naalen (Württ.) 10/6 1902. Amtsanwalt.

5233. **Waldrunn** Christian, led. Tagelöhner von
Mentlein, A.-G. Vohenstrauß, geb. dort 23.4.71,
weg. Entziehung von der Polizeiaufsicht (3209).
Vohenstrauß 7/6 1902. R. Bezirksamt.

Um Ermittlung und Befanntgabe des Aufenthalts nachbezeichneter Personen wird ersucht:

5234. **Etraub** Julius, geb. 11.7.83 in Nord-
heim a/Rhön, A.-G. Mellrichstadt, Unterfranken,
zuletzt in Windschanden, A.-G. Neustadt a/Seale, wog.
Diebstahls (14).

(siehe n. Heffen) 2/6 1902. Gr. Staatsanwalt.
5235. **Thoma** Mathias, led. Schweizer u. Dienst-
suecht von Bettfretten, B.-M. Angolstadt, geb. dort
15.10.50, weg. Majestätsbeleidigung u. a. (B 332).
Frankfurt a/M 8/6 1902. R. Staatsanwalt.

5236. **Piegler** Georg, led. Dienstsuecht von
Winger, A.-G. Hengersberg, B.-M. Deggendorf,
geb. 27.3.85 in Mühlham, Gde. Vöndorf, Bez.-H.
Vöcklabruck, Oberösterreich, weg. Betrugs (686).
Passau 9/6 1902. Amtsanwalt B.

5237. **Vangohr** (Georg Johann*), led. Dienstsuecht,
geb. 11.7.46 in Simbrunn, A.-G. Dinkelsbühl, weg.
Betrugs (A 116).

Rothenburg a/Tr. 9/6 1902. Amtsanwalt (Stadt).

*) Zbl. 30/2291 (1902).

5238. **Ausberger** Anton, led. Tagelöhner von Neuburg a. d. Rannuel, A.-G. Krumbach, geb. dort 17.8.81, weq. Körperverletzung (B 598).
A u g s b u r g 916 1902. Amtsanwalt (Land).

5239. **Berger** Walburga, led. Dienstmagd von Wintelbrunn, Gde. Ort, V.-M. Wolfstein, geb. 1.3.87 in Ort, weq. Unterschlagung (B 690).
P a s s a u 916 1902. Amtsanwalt (Land).

5240. **Besenreuther** Anna, led. Eisenbahnarbeiterin, geb. 22.12.84 in Weilngries, zul. beim Eisenbahnbau in Markt-Erlbach beschäftigt, weq. Verdachts des Betrugs (75).
R e u s t a d t a l l i s c h 1116 1902. Amtsanwalt f. Markt-Erlbach.

5241. **Bieber** Karl, led. Metallschleifer von Passau, geb. dort 30.1.74, weq. Hausfriedensbruchs u. Körperverletzung (3010401);

5242. **Haas** Georg, led. Tagelöhner von Winklarn, V.-M. Oberviechtach, geb. dort 7.5.71, weq. Betrugs (144049).

M ü n c h e n II 1016 1902. Amtsanwalt.

5243. **Dürer** Adolf, led. Dienstknecht von Landsbut, geb. dort 27.9.79, weq. Körperverletzung u. Nötigung (1281, 1282 II).

L a n d s b u t 1116 1902. K. Staatsanwalt.

5244. **Hilcher** Ludwig, led. Tagelöhner von Rüppurr, bad. A.-G. Karlsruhe, geb. dort 2.11.69, als Zeuge (3298400).

M ü n c h e n II 1116 1902. Amtsanwalt.

5245. **Gottfried** Ignaz, 25 J., Metzger u. Viehhändler von Hütting, A.-G. Neuburg a. d. Donau, weq. Betrugs. Derselbe ist aufzufordern, bei Gefahr stechbrieflicher Verfolgung seinen Aufenthalt anher anzuzeigen (1534).

I l l m (Württ.) 1316 1902. K. Staatsanwalt.

5246. **Gillher** Georg, led. Schlosser von Wimmern, geb. dort 22.8.84 (588).

5247. **Hauser** Johann Baptist, led. Tagelöhner von Oberleiten, Gde. Steinkirchen, A.-G. Rosenheim, geb. dort 7.8.69 (582).

5248. **Danninger** Ferdinand, led. Tagelöhner, geb. 4.4.71 in Linz, Oberösterreich. (671), sämtliche weq. Betrugs.

R i e s s a c h 1116 1902. Amtsanwalt.

5249. **Groß** Eugen, Bildereisender für den „Märkischen Kunstverlag in Berlin“, zul. in Wilmowen, weq. Betrugs. Derselbe ist aufzufordern, bei Gefahr stechbrieflicher Verfolgung seinen Aufenthalt hierher anzuzeigen (J 1454).

I l l m (Württ.) 916 1902. K. Staatsanwalt.

5250. **Heinzmann** Karl, verh. Schirmhändler u. Korbmacher, geb. 27.10.55 in Weidenfels, Gde. Satteldorf, württ. A.-G. Crailsheim.

5251. **Heinzmann** Katharina, Ehefrau des Obigen, geb. 17.8.62 in Dietikon, Kanton Zürich, Schwyz.

5252. **Heinzmann** Otto, Sohn der Obigen, geb. 30. (ob. 13. ?) 11.87 in Wollschhofen, Kanton Jura, Schweiz.

5253. **Heinzmann** Olga, Tochter der Obigen, geb. 23.7.89 in Weidenfels, Kant. Thurgau, Schweiz, familiene ohne festen Wohnsitz mit Wagen im Land herumziehend, gegen welche weq. Körperverletzung das Hauptverfahren vor dem L. württ. Schwurgericht Ravensburg eröffnet u. Hauptverhandlung auf 3. Juli 1902 nachmitt. 3 Uhr anberaumt ist, sind hiezu mit der Aufforderung zu verständigen, ihren Aufenthalt anher anzuzeigen. Die Behörden werden ersucht, hierher mitzuteilen, wo den Obigen eine Ladung zugestellt werden kann.

R a v e n s b u r g (Württemberg) 1316 1902.

K. Amtsgericht.

Widerrufe.

| | | | |
|-------|--|-------|-------|
| 1898: | 7565. | 1900: | 4332. |
| 1901: | 1627. 1765. 2176. 2271. 3234. 6474. 7266. 7888. 8437. 8577. 8886. 10192. 11992. 13767. | | |
| 1902: | 905. 1081. 1436. 1467. 2166. 2571. 2698. 2822. 3076. 3377. 3806. 3846. 3843. 4124. 4254. 4268. 4408. 4413. 4464. 4465. 4466. 4481. 4487. 4499. 4611. 4611. 4659. 4747. 4716. 4724. 4801. 4819. 4856. 4922. 4933. 4984. 4986. | | |

Alphabetische Recapitulation der Namen.

| | | | |
|-------------------------------------|-------------------------------------|--------------------------------------|--------------------------------------|
| Amsler Adam . . . 5178 | Farnhammer Michael 5218 | Feller Peter 5195 | Sattler Sofie 5200 |
| Ausberger Anton . . . 5238 | Federlein Adam . . . 5193 | Ferrich Oskar . . . 5223 | Schloßer Karl 5201 |
| Bachmaier Josef . . . 5180 | Fellner Karl 5211 | Holzmann Maria . . . 5229 | Schrott Anna 5202 |
| Bauer Thomas 5215 | Fischer Albrecht . . . 5194 | Jäger Sofie 5225 | Seibert Johann 5203 |
| Baum Georg 5222 | Fischer Josef 5213 | Klein Karl 5223 | Straßl Johann 5204 |
| Bengbauer Jakob . . . 5216 | Fischer Ludwig 5244 | Kroll Maria 5198 | Sproß Johanna 5205 |
| Berg Heinrich 5182 | Friedl Franziska . . . 5196 | Kurz Jakob 5201 | Städler Karl 5206 |
| Berger Walburga . . . 5239 | Gillher Georg 5246 | Kurz Johann 5200 | Straub Julius 5207 |
| Besenreuther Anna . . 5240 | Gottfried Ignaz 5245 | Kurz Josef 5199 | Strobl Jakob 5208 |
| Bey Adam 5184 | Grabherr Josef 5224 | Lang Wilhelm 5202 | Thoma Mathias 5209 |
| Bieber Karl 5241 | Grill 5212 | Langohr Georg Joh. . . 5237 | Trost Joh. Valentin . . 5210 |
| Brand Sofie (Antonie) 5231 | Groß Eugen 5249 | Leindinger Martin . . . 5203 | Wißl Sebastian 5211 |
| Brey Ulrika 5186 | Hammer Franziska . . 5196 | Lustig Wilhelm 5210 | Wader Wilhelm 5212 |
| Büchel Johann 5198 | Haas Georg 5242 | Wobovitz-Krouper Joh. 5181 | Walbrunn Christian . . . 5213 |
| Danninger Ferdinand 5248 | Häselbacher Martin . . 5197 | Wobner Woffa 5230 | Weiß Maria 5214 |
| Diebold Frau 5191 | Hauber Joh. Baptist . . 5247 | Wobner Georg 5204 | Winter Maria 5215 |
| Dürer Adolf 5243 | Heinzmann Karl 5250 | Wies Johann Adam . . . 5217 | Ziegler Anton 5216 |
| Dreßak Leonhard 5192 | Heinzmann Katharina 5251 | Wißl Adolt 5209 | Ziegler Georg 5217 |
| Dollar Karl 5179 | Heinzmann Olga 5253 | Wißl Heinrich 5219 | |
| Ernst Leonh. Georg . . 5187 | Heinzmann Otto 5252 | Wischer Leonhard 5183 | |

Bayer. Central-Polizei-Blatt.



Herausgegeben von der k. Polizei-Direktion München.

Gerichtliche Haftbefehle.

Benannten Personen sind an die verfolgenden Behörden — **Militär-Arrestanten an die Militärbehörde (Bezirks-Commandos ausgeschlossen)** — abzuliefern, wenn nicht ausdrücklich andere Bestimmung getroffen ist.

5261. Sobmeier Sebastian, Provisionskneifer, geb. 1873 in Ebersberg, weg. Betrugs u. Unterschlagung auf Anord. des k. A.-G. Hof (A 878, 879). Hof 1316 1902. Amtsanwalt (Stadt).

5262. Eichfeld Heinrich, led. Schiffsjunge von Gerolshausen, geb. 20.2.86 in Schwäbisch-Gmünd, weg. Diebstahls auf Anord. des k. A.-G. München I. München I 1316 1902. k. Staatsanwalt.

5263. Fugler Kaver, led. Stallschweizer von Weiching, A.-G. Zinnenstadt, B.-M. Sontbofen, geb. 18.55, weg. Betrugs i. R. auf Anord. des k. A.-G. Zinnenstadt (B 532); k. Staatsanwalt.

5264. Guggemos Michael, led. Dienstknecht von München, B.-M. Schongau, geb. 1.7.59 in Wöbting, Schongau, weg. Betrugs i. R. auf Anord. des k. A.-G. Kempten (B 382). Einl.-Ort f. beide: hief. Hof 1316 1902. k. Staatsanwalt.

5265. Koch Josef, led. Schloffer, von Meringern, Donaauörth, geb. 6.3.78 in München, wegen Unterschlagung auf Anord. des k. A.-G. Berchtesgaden. Einl.-Ort: nächstes A.-G.-Gef. (C 504). München I 1316 1902. k. Staatsanwalt.

5266. Köpfler Georg, led. Dienstknecht von Heitisch, Kronach, geb. 30.1.79 in Stockheim, weg. Diebstahls auf Anord. des k. A.-G. Kronach. Einl.-Ort: nächstes bayer. A.-G.-Gef. (533). Kronach 1316 1902. Amtsanwalt.

5267. Würdel Eugen, Metzger, geb. 27.3.65 in München, 1.65 m, ziemlich kräftige Gestalt, blaue Haare, schwarzer, spitz gebrochener Schnurrhender Blick; schwarzer breiter Filzputz, schwarze Zoppe, hellgraue Hose, Halbschuh; hat sich am 1.10.2 von Dornstadt, württ. A.-G. Blaubeuren, entwichen in der Richtung gegen Gessingen a. Alb (B 10), weg. Diebstahls i. R. Einl.-Ort: hief. Hof 1316 1902. k. Amtsgericht.

5268. Neubauer Eugenie, Kleidermacherin von München, Weg.-H. Salzburg, geb. 10.4.60, wegen Unterschlagung auf Anord. des k. A.-G. München II (XIV 220). München I 1316 1902. k. Staatsanwalt.

5269. Osterbach Heinrich, Landwirt, geb. 20.6.67 in Göggingen, D.-M. Redarfum, zul. in Feuerbach, Stuttgart, wohnhaft (mittelgroß, hellblonde Haare, blonder Schnurrbart, gutes Aussehen), weg. Unterschlagung (523). Stuttgart (Württ.) 1316 1902. k. Staatsanwalt.

5263. Richter Wilhelm, Maurer, geb. 31.8.71 in Belpfle, Kr. Helmstedt, Braunschweig, zul. in Hain, A.-G. Schweinfurt (1,58—1,60 m, Haare u. Schnurrbart blond; schwarzer weicher Filzputz mit großer Krempe, schwarze Zoppe, braune Kammgarnhose, schwarze Krawatte, marmorartig geringelter Gehstod ohne Griff; Hut, Hose u. Stock sind gestohlen), weg. Diebstahls u. Unterschlagung auf Anord. des k. A.-G. Schweinfurt. Einl.-Ort: nächstes Ger.-Gef. Sofortige Venadrückung erbeten (A 400). Schweinfurt 1216 1902. k. Staatsanwalt.

5264. Ezinger Heinrich, led. Tagelöhner von Nasberg, A.-G. Regen, geb. dort 17.4.70 (C 351, 396), **5265. Schneider** Johann Heinrich, led. Tagelöhner von Melz, Bezirk Sargans, Kanton St. Gallen, Schweiz, geb. in Bonaduz, Bezirk Imboden, Kanton Graubünden, Schweiz (ungef. 22—24 J., mittelgroß) — C 449 —, beide weg. Diebstahls auf Anord. des k. A.-G. Kempten. Einl.-Ort f. beide: hief. Vdg.-Gef. Kempten 1316 1902. k. Staatsanwalt.

5266. Scherer Ludwig, led. Steinbrecher von Martinshöhe, B.-M. Homburg, Pfalz, geb. dort 31.7.80, weg. Körperverletzung auf Anord. des k. A.-G. Homburg. Einl.-Ort: nächstes A.-G.-Gef. Drahtnachricht (C 575). Zweibrücken 1216 1902. k. Staatsanwalt.

5267. Schmidt August, led. Schlosser von Selb, B.-M. Rehau, geb. dort 20.2.78, weg. gef. Körperverletzung u. a. auf Anord. des k. A.-G. Selb, wobin abzuliefern (S 190). Rehau u. 1216 1902. Amtsanwalt f. Selb.

5268. Schreiber August, Bauntennehmer von Gailingen, bad. A.-G. Koblitzell, B.-M. Konstanz, seit 12.6.1902 flüchtig (50 J., mittelgroß, kräftig, blond, Schnurrbart), weg. Wechselfälschung. Einl.-Ort: A.-G.-Gef. Konstanz (717). Konstanz (Baden) 1616 1902. Gr. Unt.-Richter.

5269. Seber Ludwig, led. Hirtenmacher von Hohenhard, A.-G. Erbendorf, B.-M. Kemnath, geb. 15.10.68 in Bärnböhe, A.-G. Erbendorf (1,73 m, schlank, blonde Haare, rötlicher Schnurrbart, hohe Stirn, graue Augen, im hohen Maße gichtleidend, daher steife Beine), weg. Meineidsverleitung auf Anord. des k. A.-G. Passau. Einl.-Ort: nächstes A.-G.-Gef. (C 401). Passau 1216 1902. k. Staatsanwalt.

5270. Venke Friedrich, led. Tapezierer, geb. 11.8.74 in Merseburg, preuß. Prov. Sachsen, weg. Betrugs auf Anord. des k. A.-G. Würzburg (1707). Würzburg 1116 1902. Amtsanwalt (Stadt).

5271. **Selbert** Anna, led. Dienstmagd von Mughof, B.-A. Neustadt B.-N., geb. dort 27.1.55, weg. Diebstahls auf Anord. des k. A.-G. Weiden. Einl.=Ort: hies. Vdg.=Gef. (A 958).

Weiden 1346 1902. **K. Staatsanwalt.**
5272. **Serge** Emil, led. Agent von Amberg, geb. dort 2.10.48, weg. Verdr. des Betrugs auf Anord. des k. A.-G. Amberg. Einl.=Ort: nächstes A.-G.=Gef. (A 162).

Amberg 646 1902. **K. Staatsanwalt.**
5273. **Sperber** Josef, led. Brauer von Breiten-
güßbach, A.-G. Scheßlitz, B.-A. Bamberg I, geb. dort 14.9.58, weg. Hausfriedensbruchs auf Anord. des k. A.-G. Rothenburg o/Tr. Einl.=Ort: nächstes A.-G.=Gef. (B 291).

Ansbach 1046 1902. **K. Staatsanwalt.**
5274. **Sillmann** Leonhard Johann, led. Dienstknecht, geb. 11.9.75 in Stinzenort, Gde. Reidenzell, A.-G. Cadolzburg, B.-A. Fürth, weg. Betrugs auf Anord. des k. A.-G. Karlstadt, wohin abzuliefern (K 191).

Karlstadt 1246 1902.

K. Staatsanwalt.

5275. **Steingraber** Johann, led. Schuhmacher St. Georgen, Oesterr., geb. 7.3.53 in Murau, Steirm., weg. Diebstahls auf Anord. des k. A.-G. Ebersberg (291).

Ebersberg 1146 1902. **K. Staatsanwalt.**
5276. **Stolz** Johann, led. Wehger von Haushausen, A.-G. Augsburg, geb. 15.5.65 in Ried, weg. Widerstands u. a. auf Anord. des k. A.-G. Augsburg (1004).

Augsburg 1646 1902. **K. Staatsanwalt (St.)**
5277. **Walther** Christian*, led. Schneider, 5.1.78 in Ludwigshafen a/Rh., weg. Diebst. Ablieferung in das hies. Amtsgef. vermittelst stehender Schubverbindung erbeten (17125).

Heidelberg (Baden) 946 1902. **K. Staatsanwalt.**

*) Zul. 10749279 (1899).

5278. **Weidenhaus** Heinrich, led. Reisende Schlosser von Gießen, Hessen, geb. dort 20.2.82, Betrugs auf Anord. des k. A.-G. Jüßen (280).

Jüßen 1246 1902. **K. Staatsanwalt.**

Ausforschungen.

5279. **Eittlichkeitsverbrechen** wurde am 11.6.1902 mittags gegen 12 $\frac{1}{2}$ Uhr am Ufer des Chiemsees auf dem Wege zwischen Chieming, A.-G. Traunstein, u. Stöttham, Gde. Chieming, an einem 8jährigen Mädchen verübt. Verdächtig ein Mann (ungefähr 50 J., mittelgroß, gelbliche Foppe, bezw. grauer Anzug), welcher mittags zwischen 12 u. 1 Uhr in Chieming das Ortsgeheul erhob u. sich - anscheinend absichtlich sehr undeutlich - in das Buch als Franz **Klausinger** od. ähnl. eintrug (C 528).

Traunstein 1746 1902. **K. Staatsanwalt.**

5280. **(Falsche Reichsstaasscheine zu 20 Mark.)** Vor kurzem ist eine neue Sorte von Nachbildungen deutscher Reichsstaasscheine zu 20 Mark vom 10. Jan. 1882 aufgetaucht. Das Papier der Nachbildungen spaltet sich leicht; die ganze Rückseite der falschen Scheine scheint aus dünnem Seidenpapier gedruckt u. auf der Vorderseite angeklebt zu sein, um die Fasern, von welchen auch einige auf dem Stempel liegen, eingebettet erscheinen zu lassen. Die Nachbildungen sind durch Lichtdruck hergestellt; die rote Schrift auf der Rückseite ist sehr leicht verwischbar. Die falschen Scheine sind um 1 Millimeter kleiner als die echten. Um sorgfältige Forschungen u. Verständigung wird ersucht, falls Nachbildungen der beschriebenen Art angehalten werden (II 533).

München 1 1746 1902. **K. Staatsanwalt.**

5281. **Mittels Einbruchs** wurden am 15.6.1902 vormitt. zwischen 8 u. 9 $\frac{1}{2}$ Uhr im Pfarrhof zu Wittesheim, A.-G. Monheim, B.-A. Donauwörth, außer ungef. 164 \mathcal{M} Bargeld in Gold, Silber u. Banknoten, folgende, am 17.1902 fällige **Coupons** gestohlen: 1 Eisenbahnanleihe Nr. 9092 Ser. 73 zu 7 \mathcal{M} ; 7 Coupons der bayer. Hypoth. u. Wechselbank Ser. XXXI Nr. 103002 zu 1,75 \mathcal{M} , Ser. XVI Nr. 80067 zu 2 \mathcal{M} , Ser. XXXII Nr. 123832 u. 144135, Ser. XXXIII Nr. 149819 zu je 3,50 \mathcal{M} , Ser. XXXII Nr. 60560 zu 8,75 \mathcal{M} , u. Ser. XXXII Nr. 214718 zu 17,50 \mathcal{M} ; ferner 1 silb. Cylinderubr i. B. von 15 \mathcal{M} , 1 Rasiermesser mit schwarzem Horngriff, 1 Revolver u. 1 weißes rotgestreiftes Herrenhemd.

Verdächtig 2 Burchen, welche eher den Eindruck von Wehger- als von Handwerksburchen machen, der eine: ungef. 40 J., mittelgroß, zieml. schl. schwarzes gefräseltes Schnurbärtchen, brauner schwarzer sehr gut erhaltener Anzug; der andre etwas jünger, ungef. anfangs der 30er J. bartlos, heller Anzug. Eine Fußspur zeigt Länge von 25 cm mit 16 $\frac{1}{2}$ cm langer u. 10 cm breiter Sohle u. 7 $\frac{1}{2}$ cm langem u. 7 cm breitem Absatz. Einer der Täter scheint auch den am 14. Morgens im Pfarrhof zu Ried, A.-G. Neuburg, verübten Einbruch ausgeführt zu haben (B 49).

Eichstätt 1746 1902. **K. Staatsanwalt.**
5282. **Mittels Einbruchs** wurden in der Nacht vom 20./21.5.1902 im Pfarrhofe zu Berg, A.-G. Landshut, gestohlen: 1 Schachtel mit 20 \mathcal{M} in 10 münzen, 5 Schlüssel u. 1 ungef. 16 cm breites 10 cm breites Brovisur-Kreuz aus vergold. Metall in der Mitte mit einem Behälter für die Minuten mit einem Behälter für die Sek. (II 141).

Landshut 1746 1902. **K. Staatsanwalt.**
5283. **(Diebstahl.)** Zu dem Ausschreiben b. C.-B.-Bl. 1902 Nr. 58 Biff. 4230 wird nungetragen, daß der Verdächtige nicht **Gaber** sondern **Gabor** Wladislaw sich schreibt.

Wunsiedel 1246 1902. **K. Staatsanwalt.**

5284. **Gestohlen** wurden in Langenloos, B.-A. Tettaing, dem Bauern u. Viehhirten Bernhard Dimmler dalebst aus seiner Schlafkammer in der Zeit vom 8. Juni abends 8 Uhr bis 9. Vormittags 11 Uhr ca 648 \mathcal{M} u. 1 Uhr mit 8 \mathcal{M} . Das Geld bestand aus 2 Einhundert-Markstücke, 2 Zwanzig-Markstücken u. ca. 8 \mathcal{M} in Goldstücke waren in einem weisseinen Säckchen die Einbundert-Markstücke u. das Silber in 3 Portemonnaie aus braunem Leder mit 3 Fäden u. Klappschloß; das mittlere Fach hat einen Schlüssel. Im Portemonnaie war außerdem eine Silbermünze mit der Jahreszahl 1772. Die ist eine neue Cylinderubr mit Bügelanhang u. Nadelkette mit länglich runden Gliedern u. ei-

Kompaß als Anhänger, Wert 20. M. (Nummer unbekannt). Auf die Ermittlung des Täters hat der Bestohlene eine Belohnung von 50. M. auf die Beibringung des Geldes u. der Uhr ebenfalls eine Belohnung von 50. M. gesetzt. Die bisherigen Nachforschungen haben nur ergeben, daß am 8. Juni abends etwa 8 Uhr zwei Personen zwischen Berg u. Zettenhausen nach dem Weg auf den Hof Langenloch gefragt haben. Die Genannten tragen gute dunkle Kleidung u. Spazierstöcke u. erwecken etwa den Anschein von Gütermählern. Der eine ist 50-60 Jahre alt, ziemlich klein u. unterseht, der andere 38-40 Jahre alt, ziemlich groß u. mager. Fahnung u. sachdienliche Mitteilung zu J 1656 erbeten.
Havensburg (Württ.) 14/6 1902.

R. Staatsanwalt.

5285. **Gefohlen** wurden vermutlich von einem Handwerksburschen in Weingartshof, Gde. Eichach, O.-A. Ravensburg, dem Fabrikarbeiter Josef Kumbel aus seiner Schlafstube am 9. Juni 1902 nachmittags in der Zeit von 1-5^{1/2} Uhr 175 180 M., bestehend in 6 Wanzig-Markstücken, 2 Fehmarkstücken, 1 Fünf-Markstück, 30-35 M. in Ein- und Zweimarkstücken. Fahnung u. sachdienliche Mitteilung zu J 1625 erbeten.
Havensburg (Württ.) 11/6 1902.

R. Staatsanwalt.

5286. **Unbekannte**, angebl. **Glöcke** Luise, Buchhändlerin von Augsburg (26-28 J., groß u. schlank, kräftliches Aussehen, schwarze Haare in moderner legerionistischer Frisur mit falschem Schopf, hochdeutsche — nicht Augsburger — Mundart, gutes beschiedenes Benehmen, nach einem zurückgelassenen Bloß zu schliefen von Beruf Kellnerin; weißer Girardi-Strohhut, schwarze Kleidung, Reisefackel), wohnte vom 1.-6.6.1902 im Gasthaus „zur Gräfin“ an Kuffstein u. verschwand heimlich nach Kontabrierung einer Reichschuld von 12 Kronen 40 Heller. Ausforschung u. Mitteilung erbeten; bei Fluchtgefahr wolle die angebl. Glöcke dem nächsten Gerichte vorgeführt u. gegen sie nach § 4 Abs. II Ziff. 3 u. § 263 des Str.-G.-B. f. d. deutsche Reich verfahren werden (U 332/22).

Kuffstein (Tirol) 14/6 1902. R. f. Bezirksgericht Abt. III.

5287. **Drexler** Josef, geb. 1.1.76 in Freiberg, Gde. Radling, A.-G. Dengersberg, B.-A. Deggendorf.

5288. **Wanglhamer** Jakob, geb. 29.5.70 in Altmühl, Gde. Allmannsau, A.-G. Haag, B.-A. Wasserburg.

5289. **Hömmner (Dallinger)** Heinrich, geb. 27.7.78 in Rumbörsberg, Gde. Rindling, A.-G. Simbach, B.-A. Pfarrkirchen.

5290. **Schremmel** Georg, geb. 23.11.70 in München.

5291. **Schwenold** Oskar, geb. 26.10.79 in Künzelsau, Württ.

5292. **Sider** Johann, geb. 21.12.76 in Agerndorf, A.-G. Straubing.

5293. **Vogel** Paul Leonhard, geb. 18.4.79 in Vera, Kreis J. L. sämtliche als uneheliche Heerespflichtige, deren Aufenthalt anber mitgeteilt werden wolle.
Wasserburg 13/6 1902. Hauptmeldeamt.

Um Ermittlung und Bekanntgabe des Aufenthalts nachbezeichneter Personen wird ersucht:

5294. **Halter** Alois, led. Schreiner von Stein auf Donau, Bez.-G. Krems, Nied.-Osterr., geb. dort 28.4.61, als Zeuge (D 55).

Frankfurt a. M. 10/6 1902. R. Staatsanwalt.

5295. **Hartinger** Robert, led. Kellner von Neuburg a. D., geb. dort 23.11.81, weg. Betrugs (A 2882);
5296. **Münzenrieber** Franz, led. Metzger von Bettlinshausen, A.-G. Illertissen, geb. dort 14.7.80, weg. Diebstahls (F 3028).

München I 11/6 1902. Amtsanwalt.

5297. **Grauf** Leonhard, led. Tagelöhner von Heilsbrunn, B.-A. Ansbach, geb. dort 4.3.72, weg. Diebstahls (B 343);

5298. **Kraft** Matthäus, led. Schaffknecht von Minspau, bad. A.-G. Tauberbischofsheim, geb. dort 29.8.60, weg. falscher Anschuldigung (C 144).

Fürtb 9/6 1902. R. Staatsanwalt.

5299. **Reimer** Johann, led. Schneider von Bernbeuern, B.-A. Schongau, geb. dort 21.7.56, weg. Betrugs (475);

5300. **Strasser** Johann, Bäckerlehrling von Großnöbich, B.-A. Freising, geb. 6.2.85 in München, weg. Unterschlagung (378).

München 12/6 1902. Amtsanwalt f. Starnberg.

5301. **Käfer** Juliana, geb. Weber, Tagenerin (Schuhmachersfrau) von Birmafens, geb. dort 9.3.52, weg. Diebstahls (2023).

Birmafens 5/6 1902. Amtsanwalt.

5302. **Keller** Otto, led. Schlosser, geb. 19.5.80 in Lähn, Kr. Löwenberg, preuß. Prov. Schlesien, weg. Betrugs (214).

Markt Oberdorf 10/6 1902. Amtsanwalt.

5303. **Killermann** Johann, led. Metzger von Altendorf, B.-A. Nabburg, geb. dort 3.6.76, weg. Körperverletzung (276).

Nabburg 12/6 1902. Amtsanwalt.

5304. **Kirchmayer** Johann, led. Tagelöhner von Aletsbäumen, A.-G. Krumbach, geb. 27.8.82 in Katharinenberg, Gde. Großmebring, A.-G. Ingolstadt, weg. Unterschlagung (470).

München 11/6 1902. Amtsanwalt f. Starnberg.

5305. **Kirchling** Gottlieb, led. Tagelöhner von Augsburg, geb. 16.6.81 in Ludwigsbähen, weg. Diebstahls u. a. (A 321, 416, 417).

Augsburg 10/6 1902. R. Staatsanwalt.

5306. **Vogelbein** Georg, led. Fuhrknecht von Wolfsegg, B.-A. Egenfelden, geb. 5.2.71 in Hirshorn, A.-G. Egenfelden, weg. Diebstahls u. a. (XI 495).

München I 9/6 1902. R. Staatsanwalt.

5307. **Recher** Benzel, Maurer von Leopoldsdorf, Gde. Birchin, B.-G. Kralowitz, Böhmen, als Zeuge (B R 3).

Beiden 11/6 1902. R. Staatsanwalt.

5308. **Wayer** Karl*, led. Agent von Dinkelscherben, A.-G. Zusmarshausen, geb. dort 19.12.77, weg. Betrugs (VII 466);

5309. **Giggubacher** Franziska, led. Prostituierte von München, geb. dort 15.12.74, als Zeugin (V 279).

München I 11/6 1902. R. Staatsanwalt.

*) Zul. 53/3009 (1902).

5310. **Kaubengeiger** August, Gipser, geb. 12.7.81 in Kaiserslautern (1,72 m, schlant, schwarze Haare, gesunde Gesichtsfarbe, Tätowierung an der rechten Hand), weg. Diebstahls (16453 D 718). Heidelberg g (Baden) 1216 1902.

Gr. Staatsanwalt.

5311. **Mösel** Heinrich, led. Korbmacher von Trippstadt, als Zeuge i. S. Sprick Paul weg. Volkschlagsversuchs.

Fürth 1516 1902.

K. Unt-Richter.

5312. **Nichter** Katharina, led. Prostituirte, geb. 3.7.74 in Göffersdorf, B.-A. Wogen, als Zeugin (IV 448).

München I 1116 1902. K. Staatsanwalt.

5313. **Scherer** Ludwig, led. Wirt von Marzheim, A.-G. Kirchheimbolanden, geb. dort 17.11.75, weg. Betrugsversuchs (844).

Frankenthal 916 1902. Amtsanwalt.

5314. **Schellari** Angelo, Maurer, geb. 4.4.84 in Colognola, Italien (ungef. 1,60 m, mager, schwarze Haare; Keiselöffel in ein Tuch eingebunden), weg. Diebstahls (36105 A V 16).

Mannheim (Baden) 916 1902. Amtsanwalt V

5315. **Stegbauer** Louise, led. Kellnerin von Rain, B.-A. Straubing, geb. 22.2.75 in München, weg. Diebstahls (C 317, 420).

Regensburg 1116 1902. K. Staatsanwalt.

5316. **Wametsberger** Max, led. Kellner von Betting, B.-A. Lanfen, geb. 21.2.61 in München, als Zeuge (B 407).

Rosenheim 1116 1902. Amtsanwalt B.

5317. **Wegele** Emmerich, led. Tischler von Deveser, Komitat Veszprém, Ungarn, geb. dort 23.10.66, weg. Diebstahls u. a. (A 394).

Kempten 1016 1902. Amtsanwalt (Land).

5318. **Wambacher** Maria, led. Dienstmagd von Röttmes, A.-G. Nibach, geb. dort 29.10.84 (nennt sich vermutlich Anna Maria **Winkler** aus Schorn), weg. Betrugs u. a. (482).

Nibach 1216 1902. Amtsanwalt.

5319. **Wagl** Friedrich, led. Ziegelarbeiter von Oberdolling, B.-A. Zugofstadt, geb. dort 5.2.78, weg. Bedrohung (C 530);

5320. **Schweigert** (Georg*), led. Eisenbahnarbeiter von Triesdorf, B.-A. Feuchtwangen, geb. dort 8.11.74, weg. Körperverletzung (D 19).

Fürth 1316 1902. K. Staatsanwalt.

*) Zul. 443226 (1902).

5321. **Weg** Kunigunda, led. Kellnerin von Schwarzenbrunn, A.-G. Altdorf, B.-A. Nürnberg, geb. 12.6.79 in Schniegling-Nürnberg, als Zeugin (C 371).

Würzburg 1216 1902. K. Staatsanwalt.

5322. **Wimberger** Karl* (angeblich), Landschaftszeichner von Ludwigshafen, weg. Unterschlagung. Derselbe ist aufzufordern, bei Gefahr stechbriecher Verfolgung seinen Aufenthalt ander anzugeben.

Malen (Würtl.) 1316 1902. Amtsanwalt.

*) Zul. Beil. IV/1901 (Landesverweisung).

5323. **Schmid** Hermenegild, led. Bäcker, geb. 30.8.88 in Jettingen, A.-G. Burgau, B.-A. Günzburg, weg. Unterschlagung. Derselbe ist aufzufordern, bei Gefahr stechbriecher Verfolgung seinen Aufenthalt ander anzugeben.

Heidenheim a. d. Brenz (Würtl.) 1216 1902. K. Amtsgericht.

5324. **Vollinger** Andreas, led. Schuhmacher von Weidenstetten, D.-A. Ulm, geb. dort 7.10.78, weg. Betrugs (III 432).

München I 1316 1902. K. Staatsanwalt.

Widerrufe

| | | | | | |
|-------|--|-------|--------|-------|-------|
| 1881: | 9117. | 1895: | 14318. | 1896: | 5019. |
| 1897: | 6167. | 1899: | 12045. | 1900: | 1262. |
| 1901: | 3899. 6623. 9812. 10929. 11048. 13017. | | | | |
| 1902: | 380. 721. 866. 2169. 2534. 2663. 2668. 3002. 3160. 3460. 3511. 3522. 3856. 3902. 3932. 3953. 4256. 4258. 4319. 4364. 4370. 4456. 4470. 4486. 4515. 4636. 4648. 4700. 4779. 4802. 4803. 4815. 4853. 4879. 4885. 4925. 4934. 4935. 5012. 5013. 5053. 5070. 5074. 5075. | | | | |

Alphabetische Recapitulation der Namen.

| | | | |
|--|---------------------------------------|---------------------------------------|---------------------------------------|
| Wambacher Maria . . . 5318 | Wartinger Robert . . . 5295 | Wärbel Eugen . . . 5260 | Weibert Anna . . . 5311 |
| Wagl Friedrich . . . 5319 | Welter Johann . . . 5299 | Werbauer Eugenie . . . 5261 | Wenschellari Angelo . . . 5314 |
| Wenke Friedrich . . . 5270 | Wesler Juliana . . . 5301 | Wimmer Heinrich . . . 5289 | Weser Johann . . . 5287 |
| Weg Kunigunda . . . 5321 | Weller Otto . . . 5302 | Wierbach Heinrich . . . 5262 | Wesze Emil . . . 5281 |
| Widmann Leonb. Joh. . . 5315 | Wüllermann Johann . . . 5303 | Wißler Heinrich . . . 5311 | Wescher Josef . . . 5283 |
| Wobmeier Sebastian . . . 5254 | Witzmayer Johann . . . 5304 | Wichter Katharina . . . 5312 | Wegbauer Louise . . . 5315 |
| Vollinger Andreas . . . 5324 | Wießling Gottlieb . . . 5305 | Wichter Wilhelm . . . 5263 | Weingraber Johann . . . 5285 |
| Vallinger Heinrich . . . 5289 | Wlausbager Franz . . . 5279 | Soring Heinrich . . . 5264 | Wesler Johann . . . 5287 |
| Drexler Josef . . . 5297 | Koch Josef . . . 5268 | Scherer Ludwig . . . 5266 | Wescher Johann . . . 5289 |
| Wiesfeld Heinrich . . . 5256 | Rost Matthias . . . 5298 | Scherer Ludwig . . . 5313 | Weser Paul Leonhard . . . 5283 |
| Wugliser Kaver . . . 5256 | Sagleder Georg . . . 5306 | Schmidt August . . . 5267 | Walther Christian . . . 5277 |
| Waber Wladislaw . . . 5283 | Kaubengeiger August . . . 5310 | Schmid Hermenegild . . . 5323 | Wametsberger Max . . . 5316 |
| Wabor Wladislaw . . . 5283 | Wäßler Georg . . . 5259 | Schneider Joh. Heinr. . . 5265 | Wegele Emmerich . . . 5317 |
| Wiggenbacher Franziska . . . 5309 | Wimberger Karl . . . 5322 | Schreiber August . . . 5268 | Weidenhaus Heinrich . . . 5271 |
| Wilde Luise . . . 5286 | Wanglhamer Jakob . . . 5288 | Schremmel Georg . . . 5290 | Winkler Anna Maria . . . 5318 |
| Wrauf Leonhard . . . 5297 | Wayer Karl . . . 5308 | Schweigert Georg . . . 5320 | |
| Wuggemoss Michael . . . 5257 | Wescher Wenzel . . . 5307 | Schwenold Oskar . . . 5291 | |
| Walter Alois . . . 5294 | Wünzenrieder Franz . . . 5296 | Scher Ludwig . . . 5269 | |



Bayer. Central-Polizei-Blatt.

Herausgegeben von der k. Polizei-Direktion München.

Gerichtliche Haftbefehle.

Die bezeichneten Personen sind an die verfolgenden Behörden — **Militär-Arrestanten an die Militärbehörde (Bezirks-Commandos ausgeschlossen)** — abzuliefern, wenn nicht ausdrücklich andere Bestimmung getroffen ist.

5325. **Wachsmann** Johann, led. Glasmacher von Landshut, Bez.-G. Bischofteinh., Böhmen, geb. d. 27. 12. 79, zul. in Nidtelberg, A.-G. Weidenberg, wegen Verurteilung auf Anord. des k. A.-G. Landshut, Einl.-Drt: hies. Vdg.-Gef. (C 275).
Landshut 1616 1902. R. Staatsanwalt.

5326. **Voll** Walter, verh. Kaufmann von München, ehem. Inhaber eines Herrenkleider- u. Militäreffekten-Geschäfts in Landau Pfalz, geb. 2. 9. 72 in Berlin, wegen einfacher Bankerott auf Anord. des k. A.-G. Landau Pfalz, Einl.-Drt: nächstes Ger.-Gef. (A 669).
Landau Pfalz 1416 1902. R. Staatsanwalt.

5327. **Voll** Josef, led. Bierbrauer, geb. 25. 4. 67 in Eichenhäusle, Ode. Ellenberg, württ. A.-G. Eichenhäusle.

5328. **Martin** Friedrich Georg Albert, led. Buchbinder, geb. 19. 5. 65 in Chemnitz, Sachsen.

5329. **Voll** Johann, Schuhmacher, geb. 28. 6. 67 in Eichenhäusle, A.-G. Burgau, B.-A. Günzburg, wegen Verurteilung auf Anord. des k. A.-G. Eichenhäusle (Württ.) 1416 1902. R. Unt.-Richter.

5330. **Prohnhöfer** Margareta, led. Dienstmagd, geb. 11. 8. 85 in Eugenien, A.-G. Scheinfeld, Zul. Landshut, wegen Diebstahls auf Anord. des k. Vdg.-Gef. (C 12).
Landshut 1416 1902. R. Staatsanwalt.

5331. **Händel** Nikolaus, Inf. der 8. Compagnie Inf.-Regts., Einbinder, geb. 10. 8. 80 in Fürth, wegen schlank, braune Haare, am linken Handrücken verzeichnet, w. Fabrikarbeiter. Einl.-Drt: Deutsches Nürnberg (2006).
Nürnberg 1416 1902. R. Gericht der 5. Division.

5332. **Kroitzsch (Kroitzsch)** Richard, led. Geschäftsführer von Schmolln, Großherzt. Sachsen-Altenburg, geb. dort 8. 7. 78 (nach anderer Angabe im Jahre 1868; unterjert, schwarze Haare mit kleiner, harter schwarzer Schnurrbart), wegen Verurteilung auf Anord. des k. A.-G. Lichtenfels, welche stellt sich als einer der Gebrüder **Schaller**, über einer Holzschuh- u. Pantoffelfabrik in Schmolln, vor. Siehe b. C.-P.-Bl. 1902 Nr. 62 14175. Einl.-Drt: hies. Vdg.-Gef. (C 429).
Nürnberg 1316 1902. R. Staatsanwalt.

5333. **Maier** Kaspar, verh. Zimmermann, geb. in Rosenberg, württ. A.-G. Ellwangen, wegen schlank, schwarze Haare, dunkelblonder Schnurrbart, wegen Berg. d. Kuppelrei (Zubältereier). Einl.-Drt: hies. A.-G.-Gef.
Eichenhäusle (Württ.) 616 1902. R. Amtsgericht.

5334. **Vechner** Anna, led. Magd von Miesbach, geb. dort 22. 7. 72, wegen Unterschlagung auf Anord. des k. A.-G. Tegernsee (143).
Tegernsee 1416 1902. R. Staatsanwalt.

5335. **Müller** Katharina (auch Bina*) Dienstmagd, geb. 29. 1. 85 in Ubersweiler, A.-G. Rumweiler, B.-A. Bergabern (17 J., 1,60 - 1,65 m, stark gebaut, dickes volles Gesicht, blonde Haare, schieft auf beiden Augen einwärts; schwarzer Strobbut mit roten Blumen, blesse Blouse mit Gürtel, blauer Rock), wegen Diebstahls. Verhaftung u. Drahtnachricht, worauf Verfügung wegen Zulieferung erfolgen wird (37306. D 1 2185).

Wannheim (Baden) 1316 1902.

5336. **Obermaier** Josef, led. Maurer von Tegernbach, A.-G. Neumarkt a/Flott, B.-A. Mühldorf, geb. 15. 3. 79 in Rodentkirchen, A.-G. Milsdorf, wegen Betrugs auf Anord. des k. A.-G. Milsdorf (558).
Milsdorf 1316 1902. R. Staatsanwalt.

5337. **Panzer** Gottfried, led. Metzger von München, geb. dort 22. 3. 82, wegen Verurteilung auf Anord. des k. A.-G. Traunstein (384).

5338. **Peifer** Leonhard, led. Tagelöhner, früher Bergmann, von Lanterbach, B.-A. Schongau, geb. 31. 3. 81 in Penzberg, Ode. St. Johannskraut, A.-G. Weiheim.

5339. **Schröder** Andreas Philipp, led. Bahnarbeiter, geb. 16. 6. 82 in Ringsee, Ode. Unteruberrn, A.-G. Ingolstadt, beide wegen Verbrohung auf Anord. des k. A.-G. Herrieden. Einl.-Drt: nächstes A.-G.-Gef. (A 348).

5340. **Stadt** Karl, Metalldreherlehrling von München, geb. dort 9. 1. 88, wegen Diebstahls u. a. auf Anord. des k. A.-G. München I (E 3008).
München I 1616 1902. R. Staatsanwalt.

5341. **Mein** Anton*, verh. Tagelöhner von Schwaibach, A.-G. Lauf, B.-A. Hersbruck, geb. 11. 7. 30 in Simmelsdorf, A.-G. Lauf, B.-A. Hersbruck, wegen Betrugs i. R. auf Anord. des k. Vdg. Nürnberg. Einl.-Drt: Nürnberg (G 305).
Nürnberg 1616 1902. R. Staatsanwalt.

* Zul. 1311171 (1889).

5342. **Erlich** Johann, verh. Tagelöhner von Gatersreuth, Ode. Schwarzbach, B.-A. Tirschenreuth, geb. dort 14. 5. 46, wegen Betrugs auf Anord. des k. Vdg. Weiden. Einl.-Drt: hies. Vdg.-Gef. (B 319).
Weiden 1616 1902. R. Staatsanwalt.

5343. **Wensauer** Josef, verb. Metzger von Ottenberg, Gde. Poigbam, A.-G. Griesbach, geb. dort 5.10.47, weq. Betrugs auf Anord. des I. A.-G. Griesbach. Einl.-Ort: nächstes Ger.-Gef. (C 288).

Raffau 1416 1902. R. Staatsanwalt.

5344. **Jankl** Josef, led. Tagelöhner von Tiefendobf, Gde. Oberwörzchenbach, A.-G. Griesbach, geb. dort 14.3.65, weq. Beleidigung auf Anord. des I. A.-G. Weilheim (627).

Weilheim 1616 1902. Amtsanwalt.

Zum Strafvollzuge ist zu verhaften

5345. **Longueville** Harry de, verb. Kaufmann an Kreuzen, geb. 16.5.54 in Calcutta, 3. Rt. in London Ur. v 27.9.1901; weq. Verg. aus §§ 12 u. 14 b A.-G. vom 12.5.1894 zum Schutz der Waarenzeichnungen No 10 Tage Haft für 150 A. Einl.-Ort: nächstes A.-G.-Gef. (B 727).

München I 1216 1902. R. Staatsanwalt.

Ausforschungen.

5346. (**Verdächtiger Besitz.**) Im Besitze des weq. Raubmords verfolgten Kaminihrers Wilhelm **Fischer***) von Ravensburg wurden folgende Gegenstände gefunden, über deren Erwerb er sich nicht anzukennen vermag:

1. Ein grüner Männerchurz mit Kette u. Haste aus Messing, ein wollener carrierter Shawl, eine braune Hose, eine schwarze Weste, ein hellbrauner wollener Kittel, ein Umlegtragen, eine schwarze Krawatte, ein Tricothemd, eine braune Unterhose ein Paar Halbshuhe u. ein schwarzer Hut.
2. eine Stech-Beitel (dem Stemmeisen ähnlicher einseitig zugespitzener Meißel) u. ein Stemmeisen.
3. ein messerartiges, im Griff feststehendes Handwerkzeug mit dem Nauen „Müller“ auf der Klinge (Werkzeug eines Glasers, Küfers?).
4. ein einläufiges Klein-kalibriges Lezerol.
5. zwei auf einen gebienten Soldaten **Varlogie** lautende, in Marseille ausgestellt und vom 24.8.1900 datierte Papiere in französischer Sprache.
6. eine zerrissene Karte von Württemberg, das Stück einer auf die Bodenseegegend, Vorarlberg ic. bezüglichen Karte des deutsch-österreich. Alpenvereins, auf der Rückseite der Name „Charles **Varlogie**“, eine auf Oberschwaben bezügliche Strahlen-Profil-Karte für Radfahrer, 74 Uln. ic..
7. ein Los der III. Eisenacher Geldlotterie Nr. 81070.
8. ein Rasiermesser mit schwarzem Heft u. Futteral; auf dem Heft des Messers ist eingetrahrt: „Hornist Stadler, 101120“, dann „Meßler“, u. ein auf „... reute“ ausgehendes Wort, vermutlich ein Ortsname.
9. eine kleine Tabakspfeife mit dem Bild einer Getreideerde, darüber ein Spruch: ein Mädchen Heidelberger Drei-Engeltabak u 1 Cigarre.
10. eine Signalpfeife, eine Brille, ein Nähzeug u. drei alte württemb. Zweipfennigmarken.
11. Dreizehn Mark 67 Pfennig u. 1 franc 52 centimes Bargeld.
12. eine Gold-Schmanker-Kette im Wert v. 21 A., eine silberne panzerartig gebildete Herren-Uhrkette mit neuem Taler (Jahreszahl 1760; auf einer Seite das Bild der Patrona Bavariae mit Umschrift, auf der anderen das Bild eines Fürsten), eine silb. Kette mit langen Gliedern u. einem Maria-Theresien-Taler als Anhänger, eine silb. Herren-Cylinder-Uhr mit der Nr. 26081

*) Zn. 614447 (1902).

u. den auf dem Deckel eingravierten Buchstaben A. G., samt Uhrschlüssel an einer Stahlfeder angehängt.

Nachherge nach den Eigentümern u. sofortige Anzeigerstattung erbeten (B 398.)

5347. (**Diebstahl.**) Die Ausforschung im b. C. P. 1901 Nr. 123 Ziff. 9653 wird bezüglich des Finanzbriefes der bayer. Hypotheken- u. Wechselbank München Ser. XXVII Nr. 167461 à 1000 A. zurückgenommen (C 762).

Reggendorf 1416 1902. R. Staatsanwalt.

5348. (**Diebstahl.**) In der Nacht vom 12./13. Jänner wurde dem Bauern Anton Wigner von Tannbach Gde. Eggenried, A.-G. Regen, u. a. auch 1 silberner Anterremontourubr (Goldreifein, graviertes Werk, verziertes Zifferblatt), welches außerhalb der römischen Ziffern eine durchbrochene vergoldete Auflage hat, anßen auf der Rückseite ist ein römischer Wehr eingraviert, in den beiden Hinterbacken die Fabriknummer (39546) entwendet. Spätere sachdienliche Mitteilung erbeten (B 497).

Reggendorf 1416 1902. R. Staatsanwalt.

5349. **Fahrrad** „Waffenrad“ (conf. b. C. P. 1902 Nr. 70 Ziff. 5148) ist Modell 27, Nr. 747 auffallend nieder, hatte gelbes Celluloid-Rettensattel, gelbe Nohlselgen u. Acetylenlaterne; der Sattel war gebrochen, das rechte Pedal hatte Hummer, linke Hülzeinlagen, Radurchmesser 26 Zoll (635).
Dornbirn (Vorarlberg) 1416 1902.

R. I. Bezirks-Gericht. Abt. III.
5350. **Diell** Johann, led. Bäcker von Stadler A.-G. Oberviechtach, geb. 13.4.74.

5351. **Stadler** Karl, led. Bäcker von Schwand A.-G. Oberviechtach, geb. 6.4.77 in Hainhof, Gde. Rothendruck, A.-G. Auerbach, B.-M. Eschenbach, weq. Entziehung aus der Polizeiaufsicht u. a. sind anher zu verhaften (1548 u. 1528).

Oberviechtach 1216 1902. R. Bezirksanwalt.

5352. **Stepper** Elise, geb. 6.10.77 in Remmich, durch Herauswindeln des Dienstbuchs der 1. in Frankfurt a/M. befindlichen Dienstmagn **Tasch** von Dachsbad, A.-G. Neustadt a/Rh., Nr. 17.283, unter deren Namen sie in Dienst getreten dürfte (A 110).

Fürth 916 1902. R. Staatsanwalt.

Nm Ermittlung und Befanntgabe an Aufenthalt nachbezeichneter Person wird ersucht:

5353. **Wagner** Friedrich, led. Eisenbahnarbeiter von Hattenberg, A.-G. Regentau, B.-M. Stadtmann

eb. 2.282 in Lauenstein, N.-G. Ludwigsstadt, V.-A. Leuchtnig.

5354. **Cleigner** Johann, verh. Eisenbahnarbeiter von Hackenberg, N.-G. Regenstau, geb. dort 31.5.47, beide weg. Unterschlagung (205).

Kemnath 1346 1902. Amtsanwalt.

5355. **Briglmayer** Josef, led. Koch von Rain, N.-G. Neuburg a/D., geb. dort 10.2.75, weg. Betrugs (3015).

München I 1346 1902. Amtsanwalt.

5356. **Graf** Laver, verw. Privatier von München, geb. 24.3.40, als Zeuge (C 114).

K. Staatsanwalt.

5357. **Jamiska** Amalie, led. Dienstmagd von Oberna, Bez.-G. Gilt, Steiermark, geb. dort 27.6.64, weg. Betrugs (495).

Weilheim 1246 1902. Amtsanwalt.

5358. **Kellerhöfer** Andreas, led. Arbeiter von Stoffen, N.-G. Landsberg, geb. dort 20.10.56, weg. Körperverletzung (B 2292).

München I 1146 1902. Amtsanwalt (Stadt).

5359. **Rieserle** Johanna, led. Dienstmagd von München, geb. dort 18.2.85, weg. Diebstahls (1970).

Augsburg 1346 1902. Amtsanwalt (Stadt).

5360. **Taging** Georg Max Heinrich, led. Schrift-
leger, geb. 25.6.79 in Hannover (1,70 m, schlant,
blasse Haare, rundes rötliches Gesicht; braune
Kleidung), weg. Betrugs (16414 A I 376).

Heidelberg (Baden) 1246 1902. Amtsanwalt I.

5361. **Vöw** Viktoria, led. Stickerin von Augsburg, geb. dort 18.1.79.

5362. **Weinab** Friedrich, led. Spengler von Augsburg, geb. dort 7.5.77, beide weg. Diebstahls u. a. (201. 203).

Augsburg 1246 1902. K. Staatsanwalt.

5363. **Wayer** Karl*, led. Wiederagent von Freyden, V.-A. Günzburg, geb. 19.12.77 in Dinfel-
erden, N.-G. Zusmarshausen, w. Betrugs (F 2578).

München I 1246 1902. Amtsanwalt.

München I 7245308 (1902).

5364. **Wort** Ernst Heinrich, led. Tagelöhner von Weingalben, V.-A. Birmaßens, geb. 21.9.77 in Staufeu, Sonthofen, weg. Betrugs (418).

Kempten 1346 1902. Amtsanwalt (Land).

5365. **Plecher** Josef, led. Erdarbeiter von Weibing, N.-G. Oberviechtach, geb. 24.7.9 in Land, Gde. Weibing, N.-G. Oberviechtach, weg. Körpervert. (168).

München I 1046 1902. K. Staatsanwalt.

5366. **Hofschäfer** Lorenz, led. Ansgeber von Schweibheim, V.-A. Schweinfurt, geb. 1.10.85 in Schweiblangheim, N.-G. Kitzingen, weg. Betrugs (C 2184).

München I 1246 1902. Amtsanwalt (Stadt).

5367. **Arnell** Michael, verh. Weber von Hausen, N.-G. Geisenfeld, V.-A. Pfaffenhofen, geb. 18.7.67 in Waldershausen, Gde. Oberlauterbach, N.-G. Pfaffenhofen, weg. Sachbeschädigung (II 1393).

Landshut 1346 1902. K. Staatsanwalt.

5368. **Vogel** Babette, led. Köchin von Weitzbrunn, N.-G. Fürth, geb. dort 15.12.65, weg. Meineids (168).

Fürth 1146 1902. K. Unt.-Richter.

5369. **Vollrath** Karolina, led. Dienstmagd von Regenstau, geb. 20.10.84, als Zeugin (35).

München I 1646 1902. K. Unt.-Richter B.

5370. **Bozzanella** Konstantin, led. Maurer von Cover, Bez.-Ger. Gembra, Bez.-G. Orient, Südtirol, geb. dort 17.12.72, weg. Diebstahls (C 320);

5371. **Reisinger** August, led. Schaffier von Babenhäusen, V.-A. Altfritzen, geb. dort 8.2.84, weg. Körperverlet. (C 427).

Kempten 1446 1902. K. Staatsanwalt.

5372. **Wayer** Georg*, verw. Tagelöhner von Reichenbach, V.-A. Stadtsieinach, geb. 8.3.74 in Frankenreuth, Gde. Schwand, N.-G. Stadtsieinach,

5373. **Sterr** Maria, led. Näherin von Wolfsegg, N.-A. Eggenfelden, geb. 6.6.70 in München, beide weg. Betrugs (III 1161401).

München I 1446 1902. K. Staatsanwalt.

München I 138410888 (1901).

5374. **Wellhardt** Martin, 20 J., Stallschweizer von Langenau in Württemberg, N.-G. Ulm (ist wahrscheinlich irgendwo im bayer. Allgäu als Schweizer eingetreten, möglicherweise vagiert er), weg. Widerstands u. Verleumdung. Derselbe ist aufzufordern, bei Gefahr schriftlicher Verfolgung seinen Aufenthalt außer anzugeben (1660).

Ulm (Württ.) 1246 1902. K. Staatsanwalt.

5375. **Greis** Johann, led. Tagelöhner von Hagenhofen, V.-A. Mainburg, geb. 10.10.73 in Nigelsbach, N.-G. Mainburg,

5376. **Hollinger** Johann, led. Tagelöhner von Kirchdorf, V.-A. Regen, geb. 24.9.77 in Heigersberg, Gde. Rabin, N.-G. Heingersberg, V.-A. Teggenhof, beide weg. Körperverlet. (1600).

München II 1346 1902. Amtsanwalt.

5377. **Grünmüllerberger** Alois, led. Tagelöhner von Neisach, geb. dort 21.3.74, weg. Betrugs u. a. (412, 427);

5378. **Manzocco** Giuseppe, Ziegelaffordant von Rimini, Prov. Udine, Italien, geb. dort 10.7.72 (392);

5379. **Mittermeier** Georg, Schreiner u. Sägenfeiler von Diemanskirchen, V.-A. Wilsbiburg, geb. 28.4.53 in Dietschkirchen, N.-G. Wilsbiburg (377, 453), beide weg. Betrugs;

5380. **Obermeier** Anton, Pfannensticker von Neufkirchen b. hl. Wl., V.-A. Kößling, geb. dort 22.5.36, weg. Unterschlagung (383).

Dingolfing 1446 1902. Amtsanwalt.

5381. **Grün** Peter, led. Tagger von Lustweiler, Kr. Ottweiler, preuß. Rheinprov., geb. dort 23.12.74 (1,60 m, unterseht, dunkelblonde Haare, rötlicher Schnurrbart, volles Gesicht, pflegt die linke Hand in die Tasche zu stecken, da er am linken Arm eine offene Wunde hat), als Zeuge (D 41).

Zweibrücken 1346 1902. K. Unt.-Richter.

5382. **Seld** Walburga, led. Weinwirtin von Dietldorf, V.-A. Burglengenfeld, geb. 20.10.73 in Hemau, V.-A. Parsberg, weg. Betrugs (VI 370).

München I 1446 1902. K. Staatsanwalt.

5383. **Krebs** Johann, Korbmacher von Oberjaasheim, Kr. Colmar, Ob.-Elsaß, geb. 15.1.80, weg. Betrugs (13354).

Offenbourg (Baden) 1146 1902.

Gr. Amtsgericht.

5384. **Wehler** Karoline, 29 J., Köchin von Mettenberg, als Zeugin in einer Haftsache. Drahtnachricht (28501 D III 1281).

Freiburg (Baden) 1446 1902.

Gr. Staatsanwalt.

5385. **Uebler** Peter, led. Arbeiter von Debenberg, A.-G. Lani, B.-M. Herbruck, geb. 20.10.85 in Buch, A.-G. Firth, weg. Sachbeschädigung (C 479);
 5386. **Wrigl** Josef, led. Ruffcher von Kaldorf, B.-M. Hilpoltstein, geb. 9.7.69 in Solnhofen, A.-G. Wappenheim, B.-M. Weizburg a/S, als Zeuge (C 223401).

F ü r t h 1416 1902. **K. Staatsanwalt.**
 5387. **Zief** Josef, led. Dienstknecht von Schlipsheim, A.-G. Augsburg, geb. dort 23.5.74 (A 34400);
 5388. **Karl** Josef, led. Schmied von Regenstani, B.-M. Stadlambhof, geb. dort 24.4.76 (A 37400);

5389. **Bergheimer** Andreas, led. Tagelöhner von Oberbadern, A.-G. Michau, geb. dort 30.11.75 (A 41600);

5390. **Hohenegger** Heinrich, led. Dienstknecht von Grönenbach, A.-G. Memmingen, geb. 26.5.82 in Oberopfingen, württ. A.-G. Leutkirch (A 44800), sämtliche weg. Betrugs.

K e m p t e n 1616 1902. **K. Staatsanwalt (Land).**
 5391. **Weiß** Alois, Scherenscheitler von Grubweg, B.-M. Paffan, weg. Verurtheilung (C 356).
P a s s a u 1416 1902. **K. Staatsanwalt.**

5392. **Zielbauer** Georg, Erdarbeiter von Dienheim, A.-G. Kelheim;
 5393. **Doff** Franz, Erdarbeiter von Gaisach, beide zuletzt in Veiterberg, Gde. Veitigan, A.-G. Kempten, als Zeugen (C 334, 342).

K e m p t e n 1516 1902. **K. Unt.-Richter.**
 5394. **Schimmele** Ulrich, Schuhmacher, geb. 3.7.81 in Berg, Gde. Balbern, D.-M. Neresheim, zul in Aufhausen, D.-M. Neresheim, weg. gef. Körperverl. Derselbe ist anzufordern, seinen Aufenthalt hierher anzugeben.

Neresheim (Württ.) 1416 1902. **K. Amtsgericht.**

5395. **Reichard** Georg, verw. Dienstknecht von Poppenreuth, B.-M. Keimnath, geb. dort 22.8.87, weg. Diebstahls (N 100).

M u s t a d t a/S-B.-M. 1416 1902. **K. Staatsanwalt.**
 5396. **Schönbauer** Franz, led. Tagelöhner von München, geb. dort 17.12.75, weg. Unterschlagung (D 1928).

M ü n c h e n I 1416 1902. **K. Staatsanwalt.**
 5397. **Stroher** Johann, led. Wäcker von Gde. Großnubach, B.-M. Freising, geb. 16.2.85 in München, weg. Betrugs (257).

G a r m i s c h 1416 1902. **K. Staatsanwalt.**
 5398. **Wuert** Georg, led. Korbflechter in Preihschhof, Gde. Weiding, B.-M. Oberriedstadt, geb. dort 28.2.69, weg. Diebstahls (II 1306).

L a n d s h u t 1316 1902. **K. Staatsanwalt.**
 5399. **Bauer** Ludwig, led. Komptoirist in Zending, B.-M. Kösting, geb. 17.9.77 in Kempen, weg. Betrugs (III 405).

M ü n c h e n I 1916 1902. **K. Staatsanwalt.**
 5400. **Boneberger** Max, led. Schweiger in Hiltensingen, B.-M. Schwabmünchen, geb. 7.1.79 in Großhilsingen, A.-G. Buchloe, B.-M. Kaufbeuren, weg. Verbr. v. d. Sittlichkeit (II 335);

5401. **Höder** Johann Michael, verk. Händler von Schillingsfürst, B.-M. Rothenburg a/S, geb. 21.6.62 in Schafhof, A.-G. Schillingsfürst, weg. Betrugs (V 458);

5402. **Wienberger** Heinrich, led. Schlosser in Ebling, geb. 24.4.73 in Vogtareuth, A.-G. Kallheim, als Zeuge (V 556).

M ü n c h e n I 1716 1902. **K. Staatsanwalt.**
 5403. **Endres** Friedrich, led. Kellner von München, geb. dort 19.12.81, weg. Kuppelrei (II 466).

M ü n c h e n I 1816 1902. **K. Staatsanwalt.**

Widerrufe.

| | | |
|---|--|-----------------|
| 1892: 7532. | 1897: 3989. 3714. | 1898: 68 |
| 1899: 3965. | 1900: 3103. 3446. 8387. 8397. 8839. 11330. 12317. | |
| 1901: 3213. 3624. 7534. 9322. 10819. 11220. 11475. 12101. 12271. 12284. 12365. 12385. 12352. 12388. | | |
| 1902: 477. 823. 903. 1511. 1694. 1697. 1699. 2300. 2309. 2469. 2531. 2595. 2964. 3069. 3119. 3229. 3319. 3681. 3740. 3741. 3822. 3979. 3995. 4048. 4158. 4425. 4482. 4504. 4552. 4555. 4587. 4635. 4720. 4744. 4831. 4875. 4940. 4983. 5040. 5089. 5126. 5171. 5182. | | |

Alphabetische Recapitulation der Namen.

| | | | |
|---------------------------------------|--------------------------------------|--------------------------------------|--|
| B achfner Johann . . . 5325 | G reis Johann . . . 5375 | M artin Friedr. Georg | S chönbauer Franz . . . 5396 |
| B arlogie Charles . . . 5346 | G rämmelberger Alois 5377 | A lbert . . . 5328 | S chimmele Ulrich . . . 5394 |
| B auer Ludwig . . . 5399 | G rün Peter . . . 5381 | M ayer Karl . . . 5363 | S chnell Michael . . . 5388 |
| B ayzarella Konstantin 5370 | G eld Walburga . . . 5382 | M aier Kaspar . . . 5338 | S chröder Andr. Phil. . . 5389 |
| B ayer Georg . . . 5372 | G ündel Nikolaus . . . 5331 | M iegler Karoline . . . 5384 | S eiß Johann . . . 5385 |
| B eithardt Martin . . . 5374 | H ohenegger Heinrich . 5390 | M üller Katharina . . . 5385 | S tadl Karl . . . 5386 |
| B ergheimer Andreas . 5389 | J annits Amalie . . . 5357 | M ittermeier Georg . . . 5379 | S tack Josef . . . 5387 |
| B oll Walter . . . 5326 | U ebler Peter . . . 5385 | M oty Ernst Heinrich 5374 | S teppner Elise . . . 5388 |
| B oneberger Max . . . 5400 | K arl Josef . . . 5388 | R eigl Georg . . . 5386 | S terr Maria . . . 5389 |
| B irgsmayer Josef . . . 5365 | K eissinger Anzelm . . . 5371 | O bermeier Anton . . . 5300 | S traßer Johann . . . 5390 |
| B isch Elise . . . 5352 | K leberthofer Andreas 5358 | O bermaier Josef . . . 5386 | S vogel Babette . . . 5391 |
| B iel Johann . . . 5350 | K leiner Johanna . . . 5359 | P anger Gottfried . . . 5387 | S voboda Johann . . . 5392 |
| D off Franz . . . 5393 | K ollinger Johann . . . 5376 | P feiler Leonhard . . . 5388 | S voboda Karolina . . . 5393 |
| E iler Josef . . . 5327 | K rebs Johann . . . 5383 | P lecher Josef . . . 5365 | S uert Georg . . . 5389 |
| E ndres Friedrich . . . 5403 | K roßisch Richard . . . 5332 | R adt Karl . . . 5340 | S weinrich Friedrich . . . 5394 |
| E rich Wilhelm . . . 5346 | K uching Georg Mar. Fr. 5360 | R öder Job. Michael . 5401 | S weinberger Heinrich . 5395 |
| F rohndorfer Margareta 5330 | L ehner Anna . . . 5334 | R eichard Georg . . . 5395 | S weiß Alois . . . 5396 |
| G leirner Friedrich . . . 5353 | L öw Viktoria . . . 5261 | R eim Anton . . . 5341 | S weizer Josef . . . 5397 |
| G leirner Johann . . . 5354 | L ouqueville Harry de 5345 | R oßteufcher Lorenz . 5366 | S zank Josef . . . 5398 |
| G raßl Xaver . . . 5356 | M anzocco Giuseppe . 5378 | S challer . . . 5332 | Z ielbauer Georg . . . 5399 |

Bayer. Central-Polizei - Blatt.



Herausgegeben von der k. Polizei-Direktion München.

Gerichtliche Haftbefehle.

bezeichneten Personen sind an die verfolgenden Behörden — **Militär-Arrestanten an die Militärbehörde (Bezirks-Commandos ausgeschlossen)** — abzuliefern, wenn nicht ausdrücklich andere Bestimmung getroffen ist.

Amann Sebastian, led. Tagelöhner von A.-G. Straubing, geb. 22.12.56 in Kad, Gde. Burg A.-G. Stranbing, weg. Diebstahls auf Anordnung des I. A.-G. München II (1187). München II 1716 1902. Amtsanwalt.

Berger Albert, led. Tagelöhner, angeblich Bauer von Gabling (? vielleicht von Gabling, Bez.-Ger. Landshut, Bez.-H. Hiesing, Niederösterreich: ungef. mittelgroß, unterseht, dunkle Haare, dunkles Schnurrärtchen; grüner Hut mit weißer Bänder, gelblichgrauer Anzug, Schnürschuhe), weg. Schmuckdiebstahls (C 513).

Colas Angelo (auch Franz), led. Postier in Remnik (Remnik), Bez.-Ger. Mahrenberg, Bez.-H. Windischgraz (Slovenji Grader), ungar., geb. 14.4.67 in Marburg (Maribor), ungar., weg. Betrugs auf Anord. des I. A.-G. München II (C 514). Einl.-Ort f. beide: nächstes Postamt in 1716 1902. R. Staatsanwalt.

Roth Michael, verb. Fabrikarbeiter von München, geb. 16.3.73 in Praybach, A.-G. Passfurt, B.-Bl. 1901 Nr. 97 Biff. 7582 weg. Betrugsausübung aufgeschrieben, nennt sich auch **Ratz** (315/101). München II 916 1902. Amtsanwalt für Ronheim.

Unbekannter, angeblich **Derfer** Franz, aus Oberbayern; reist vermutlich unter dem Namen des Küfergehilfen Jean **Wüller** von Gauen, Kr. Oypenbeim in Hefsen, dessen Papiere erbet hat (25-26 R., 1.58-1.60 m, dunkle Haare, starker schwarzer Schnurrbart, schmaler Bart, Anflug von Vollbart, fable Gesichtsfarbe, ober. Dialekt; folgende Tätowierungen: in der Hand ein Totenkopf, am rechten Arm das Bildnis eines Athleten, am linken Arm das Bildnis **Jagers**, ferner verschiedene Küfer- u. Branerzeichen, ein Stern, u. die Buchstaben F. D., u. auf dem Rücken das Bildnis eines Matrosen. Kleidung: dunkler Anzug gut erhaltener Joppenanzug), weg. Betrugs. Einl.-Ort: hies. A.-G.-Gef. München (Württ.) 1616 1902 R. Amtsgericht.

Glas Antas, led. Metzger von Brunnobol, ungar., A.-G. Rottbalmünster, B.-A. Griesbach, geb. dort 15.8.74, weg. Diebstahls u. a. auf Anord. des I. A.-G. Griesbach. Einl.-Ort: nächstes Postamt in 1716 1902. R. Staatsanwalt.

Christ Lorenz, led. Tagelöhner von Mauerzell, A.-G. Herrichen, B.-A. Neuchwangen, geb. dort 15.8.73, weg. Widerstands u. a. auf Anord. des I. A.-G. Nürnberg, wohn abzuliefern (E 249). Nürnberg 1416 1902. R. Staatsanwalt.

Höfler Johann, verb. Tagelöhner von Egging, A.-G. Bilsbosen, geb. dort 21.5.46, weg. Betrugs auf Anord. des I. A.-G. Passau. Einl.-Ort: nächstes Postamt in 1716 1902. R. Staatsanwalt.

Planck Franz, led. Bäcker von Leithen, Gde. Hilgartersberg, B.-A. Bilsbosen, geb. dort 2.10.72, weg. Betrugs auf Anord. des I. A.-G. Simbach. Einl.-Ort: nächstes Postamt in 1716 1902. R. Staatsanwalt.

Sägig Josef, led. Konditor von Prag, Böhmen, zuletzt in Rattiszell, A.-G. Mitterfels, B.-A. Bogen (anfangs der 20 er Jahre, 1.65-1.70 m, schlant, rundes Gesicht, braune Haare, hellblondes Schnurrärtchen, auffallend große Hände; braune Joppe, grau- u. weiß gewirte Sommerhose, graues Sportshemd mit Schuur u. Quaste; Reisetasche aus schwarzem Lackleder), weg. Diebstahls auf Anord. des I. A.-G. Mitterfels (200). Bogen 1716 1902. Amtsanwalt f. Mitterfels.

Silbebrand Gottlieb, verw. Kaufmann von München, geb. dort 31.10.58, weg. Verbr. d. Heblerei auf Anord. des I. Bdg. München I. Einl.-Ort: Gef. am Anger hier (II 817/01). München I 1816 1902. R. Staatsanwalt.

Höhler Georg, led. Kaufmann von Würzburg, geb. dort 10.3.84 (1.65 m, schlant, gesundes Aussehen, rundes Gesicht, dunkelblonde Haare; graue Radfahrermitze, grünlicher Anzug, weiß u. rotgestreiftes Lamahemd mit Liegefragen u. Schuur, schwarze Leder-schnürschuhe), weg. Betrugs auf Anord. des I. A.-G. Würzburg. Einl.-Ort: nächstes Postamt in 1716 1902. R. Staatsanwalt.

Wendle Michael, verb. Feuert. von Rößingen, A.-G. Burgau, B.-A. Günzburg, geb. 22.1.76 in Uttenhauhen, weg. Zuhälterei auf Anord. des I. A.-G. München I. Einl.-Ort: A.-G.-Gef. an der Grufstr. hier (VII 302). München I 1716 1902. R. Staatsanwalt.

Wüller Johann, led. Regen-schirmmacher von Plattling, A.-G. Teggenbort, geb. 22.1.74 in Wiedersbach, Gde. Reichenebach, A.-G. Teggenfelden, weg. Körperverl. auf Anord. des I. A.-G. Landsbut. Einl.-Ort: hies. Bdg.-Gef. (II 1319). Landsbut 1416 1902. R. Staatsanwalt.

5418. **Kocher** Franz Xaver, led. Metallschläger von Bernfels, A.-G. Roth a/S., V.-M. Schwabach, geb. dort 17.10.72, weg. Unterschlagung u. Veteibigung auf Anord. des l. A.-G. Roth a/S. (288).

Roth a/Sand 1716 1902. R. Amtsamt.

5419. **Hingenberger** Friedrich, led. Tagelöhner von Gietshausen, Gde. Nied., A.-G. Neuburg a/D., geb. dort 27.8.6, weg. Betrugs auf Anord. des l. A.-G. München I (E 384).

München I 1816 1902. R. Amtsamt.

5420. **Walter** Josef*, led. Schreiner, geb. 15.8.63 in Ebnet, Baden, weg. Diebstahls i. v. R. Einl.=Ort: nächstes A.-G. Sofortige Nachricht erbeten (L 112).

Darmstadt (Hessen) 1716 1902.

Gr. Staatsamt.

*) Zbl. 684994 (1902).

5421. **Altor** Josef Ludwig, Bäcker von Varasdin (Varas), Kroaten (30—35 J., ziemlich groß, kräftig gebaut, dunkelblonde Haare, dunkelblonder Schnurr- u. kurz gebaltener Backenbart; dunstle Kleidung), weg. schweren Diebstahls (Vergleiche Fabrikationsauschreiben vom 6.6.1902 betreffend Einbruchdiebstahl in Krähenberg, Gde. Vepolz, württ. A.-G. Waugen). Einl.=Ort: hies. A.-G.-Gef.

Waugen i. A. (Württ.) 1916 1902.

R. Amtsgericht.

5422. **Burghardt** Max Arthur Alfons, verheir. Mechaniker, geb. 24.12.72 in Breslau, zuletzt in Nürnberg, weg. fortgef. Verbr. des Diebstahls. Einl.=Ort: Unt.-Gef. Nürnberg (D 474).

Nürnberg 2016 1902. R. Unt.-Richter I.

5423. **Dengler** Babette*, led. Dienstmagd von Schwabach, geb. dort 10.6.78, weg. Diebstahls i. R. u. a. auf Anord. des l. A.-G. Schwabach. Einl.=Ort: Nürnberg (E 223).

Nürnberg 616 1902. R. Staatsamt.

*) Zbl. 624524 (1902).

5424. **Hoffmann** Richard, led. Kellner von Mittelhausen bei Weimar, geb. dort 13.11.80, weg. Unterschlagung u. Untreue auf Anord. des l. A.-G. Schweinfurt. Einl.=Ort: nächstes Ger.=Gef. Sofortige Nachrichtigung erbeten (B 551).

Schweinfurt 1116 1902. R. Staatsamt.

5425. **Hirberger** Jakob, led. Dienstmacht, 29.12.72 in Giebelstadt, A.-G. Ochsenfurt, weg. Betrugs auf Anord. des l. A.-G. Uffenheim (182).

Uffenheim 1716 1902. R. Amtsamt.

5426. **Reichle** Michael, Maurer von Echten, württ. A.-G. Blaubeuren (40—45 J., m groß, kräftig, schwarze Haare, schwarzer Schbart), weg. Einbruchdiebstahls. Einl.=Ort: A.-G.-Gef.

Laupheim (Württ.) 2016 1902. R. Amtsamt.

5427. **Niejauger**, geb. Nemer, Barbara, 1 Häuslerin von Chamünster, A.-G. Cham, geb. 8.6.51, weg. Verbr. des Diebstahls auf Anord. t. A.-G. Rötting. Einl.=Ort: hies. Vdg.-Gef. III

Straubing 1616 1902. R. Staatsamt.

5428. **Muethlich** Philipp, Schuhmacher von Lein geb. 7.7.56, weg. Betrugs auf Anord. des gr. Tauerbischofsheim (10075. A 74).

Mosbach (Baden) 1916 1902. R. Amtsamt.

5429. **Schlumsch** Kilian (angeblich), von Kra ein offenbar gefährlicher Dieb u. Verbrecher (ungefähr 40 J., 1,73 m, schlaf, schmeibige Gestalt, blonde angegraute Haare; großer Glaube, starker blonder Schnurrbart, graublau stehende Augen, normale, eher in Nase, schwäbisch-bayerischer Dialekt, gewandtes, sicheres, manchmal freches Auftreten; trägt unscheinlich Sportmütze u. zieml. gut erhaltenen grauen Anzug), ist am 19.6.1902 aus dem Amtsgericht fängnis in Göttingen entsprungen. Einl.=A.-G.-Gef. Ulm

Ulm (Württ.) 1916 1902. R. Unt.-Richt.

Zum Strafvollzuge sind zu verhaften

5430. **Hofsch** Wilhelm, led. Möbeltransporter von München, geb. dort 11.5.71; Urk. v. 24.11. weg. Verbr. des Betrugs 3 Mte. 15 Tage. Einl.=Ort: Gef.-Anst. Laufen (A 348).

München I 1416 1902. R. Staatsamt.

5431. **Schunt** Josef, led. Schuhmacher von Dindorf, A.-G. Oberriedbach, geb. dort 10.3.75; U 25.1.1902; weg. Körperverletzung 4 Tage Gef. 20 M. Einl.=Ort: nächst A.-G.-Gef. (86).

Nürnberg 1716 1902. R. Staatsamt.

Ausforschungen.

5432. **Falsches Fünfmarsstück** mit dem Bildnis Kaiser Wilhelms II., dem Münzzeichen A und der Jahreszahl 1898 wurde anfangs Juni 1902 in Mannheim angehalten. Dasselbe ist von blaugrauer Farbe u. besteht aus einer spröden Zinnblei-Legierung; der Rand des Stückes ist glatt gefeilt u. zeigt weder Schrift noch Arabesken. Es wird erucht, etwaige weitere Falschstücke anzuhalten, den Ausgeber festzunehmen u. ihn der Polizei zu überliefern (38039 D I 232).

Mannheim (Baden) 1716 1902.

Gr. Staatsamt.

5433. **(Einbruch.)** In der Nacht vom 15./16.6.1902 wurde in Huhn i. d. V., A.-G. Neuburg v. Wald, in das Schulhaus u. in die Filialkirche je mittels Eindringens einer Feinsterscheibe eingebrochen. In der Kirche wurde der an einer hölz. Säule befestigte Osterstock weggerissen, jedoch nicht entleert; im

Schulhaus erbeutete der Dieb 1 Zwanzigmard 1 silb Fünfmarsstück u. 1 silb. Cylinder-Mem- uhr (Goldränder, weißes Zifferblatt, römische Zifferblätter; Zeiger; Aufziehknopt fehlt) nebst Rest Talnigold mit länglichen Gliedern (D 255).

Amberg 1716 1902. R. Staatsamt.

5434. **Mittels Einbruchs** od. Einsteigens in in der Nacht vom 18./19.6.1902 in Gaildorf gefa 170 M. (7 Doppelkronen u. 3 Kronen) in einembeutel, 1 dreifähriges Fortemonnaie mit R verchluß u. ungef. 1 M 30 S Inhalt, u. ein Friedrich Holler, Unteroffizier von Gaildorf, laut Militärpaß. In der gleichen Nacht ist aus G. Seubitte bei Gaildorf — Straße Gaildorf — u. roth loderaufwärts — mittels Einbruchs gefa worden: 1 Weißzange, 1 Stemmweifen mit Holz G. K. gezeichnet, 50 cm lang u. 1 1/2 cm breit, sammetlegbarer Meterstab. Zurückgelassen ist

grüner Beißzange, die stellenweise grüne u. gelbe Farbe zeigt. Der Täter ist vermutlich derselbe, der bei Friedrich Koller gestohlen hat. Fahndung nach dem Diebe u. dem Gestohlenen, Festhaltung des Täubers des gestohlenen Laßes u. Drahtnachricht erbeten (887).

Hall (Württ.) 2016 1902. R. Staatsanwalt.

5435. **Mittels Nachschlüssels** wurde am 18.6.1902 in Karlsruhe eine Mansarde geöffnet u. daraus 1 Alb. Damen-Glinderrose (weißes Zifferblatt, schwarze römische Zahlen, gelbe Zeiger, auf dem Deckel die Buchstaben **M. B.** eingraviert) u. 1 grünlederner Geldbeutel (auf der Seite eine blaue Blume eingraviert) Nickelbeschlag, Knopfverschluß) gestohlen. Verdächtig ein Mann: 20 J., 1,65—1,68 m., dunkle Haare, dunkler Schnurrbart; schwarzer weicher Filz- u. Stebfragen mit langer Krawatte, Rock u. Weste dunkel, hellgraue Hose. Beschlagnahme, Festnahme u. Drahtnachricht ohne Zulieferung erbeten (38022 D 2043).

Karlsruhe (Baden) 2016 1902.

Gr. Staatsanwalt.

5436. **Gestohlen** wurden in der Nacht vom 1.5. Juni aus einem Steinbruch bei Elmstann: 1 harte Binde, am Stengel oben „S. Hebruder“ gezeichnet, 3 schwere Hebeisen, 3 Eisenhämmer, 20 Eisen-Spänen (Zweispitzen), 1 Bidel (ohne Helm), 3 Fahngesichte (D 384).

Hamburg 1816 1902.

R. Staatsanwalt.

5437. **Gestohlen** wurden am 11. Juni 1902 früh zwischen 6 u. 7 $\frac{1}{2}$ Uhr aus der Schlafkammer des Privatiers Anton Siggler in Wreßing, A.-G. Grobenhausen, etwa 900 M., darunter 5 Hundertmarknoten, 1 Fünfundzwanzigmarknote, 2600 M. in Doppelnoten, 1 Fünfundzwanzigmarknote, 2 Coupons à 17 $\frac{1}{2}$ M., 1114 1. April 1902, von 3 $\frac{1}{2}$ % igen Pfandbriefen der Pfälzischen Hypothekendarb. Ser. XXVIII Lit. B, Nr. 03788 u. 03789 lautend auf je 1000 M. Sachverständiger Aufschluß erbeten (B 516).

Neuburg a/d 1816 1902. R. Staatsanwalt.

5438. **Unbekannter**, angebl. **Horst** Otto, Fabrikarbeiter, angebl. auch Schreiner, von Freiburg in Sachsen (ungef. 24 J., mittelgroß; schwarzer Filz- u. dunkelbrauner Anzug; vielleicht identisch mit dem vorbestraften, am 17.4.81 in Freiburg i/S. gest. **Horst** Otto **Sachse**), weg. Betrugs.

Muerbach 1616 1902. Amtsanwalt.

5439. **Elb. Remontoiruhr** (fast noch neu, gest. Goldrand, gold. Zeiger, Sekundenzähler, weißes Zifferblatt mit römischen Zahlen, ovaler Aufhängingel, Nr. 43676, auf dem Zifferblatt oberhalb der Zeiger ein gemaltes Rosenblatt) wurde am 19.9.1902 auf der hiesigen landwirtschaftl. Ausstellung gestohlen. Fahndung erbeten (38171 D IV 2368).

Mannheim (Baden) 1716 1902.

Gr. Staatsanwalt.

5440. **Fahrrad** „Schladig“ M. 1901“ i. W. v. (Fabr.-Nr. 44827, schwarzer Rahmen, mittlere Länge etwas verkratzt, stark aufgebogene Lenkstange, gelbe Felgen, gelbe holzerne Kofschüher, braune dreieckige Werkzeugtasche, mit Plekpumpe) wurde in der Nacht vom 31.5. auf 1.6.1902 dem dort Hagstiel in Maria-Ebnan, A.-G. Lindau, entwendet (C 464).

Weyden 1616 1902.

R. Staatsanwalt.

5441. **(Vermisst.) Gypel** Philipp, Zimmermeister von Großsachsen, bad. A.-G. Weinheim (64 J., etwa 1,66 m., starke Glatze — nur am Hinterkopf ein kleiner Kranz von grauen Haaren — grauer halblanger Vollbart; bläuliche Tuchjacke, englisch-lederne graue Hose, Rohrstiefel) hat sich am 1. Mai ds. J. von Großsachsen entfernt u. ist seither spurlos verschwunden. Es besteht die Möglichkeit, daß er Selbstmord verübt hat. Fahndung u. sachdienliche Mitteilung, insbesondere Venachrichtigung, wenn eine Leiche aufgefunden wird, auf welche obige Personalbeschreibung paßt, erbeten (38927 D II 2387).

Mannheim (Baden) 1816 1902.

Gr. Staatsanwalt.

5442. **Vermisst** wird **Dittler** Margthe, geb. 30.1.167 in Oehningen, bad. B.-A. Konstanz (37.2.20).

Konstanz (Baden) 516 1902. Gr. Bezirksamt.

5443. **Müsch** Philipp von Darmstadt, geb. 23.12.77 (1,74 m., schlank, schwarze Haare, schwarzes Schnurrbartchen, braune Augen, breite Nase, rundes Kinn, gute Zähne) ist in grauenen Sträflingskleidern als Gefängnissträfling am 17.6.1902 vormit. hier entwichen. Rücklieferung erbeten (6398).

Erbach 2016 1902. R. Nachhansverwaltung.

5444. **Köber** Rosine (angeblich, Händlerin (alias Schiffsbauersfrau **Wes**) von Weßlingen (40—45 J., mittelgroß, unterleht, schwarze Haare, blaßes breites Gesicht; dunkle Taille, schwarze Schürze, grüner Rock; reist in Begleitung eines kranken Mannes, der sich in Ulm a/D. als **Josef Kettinger**, Schiffsbauer von Bilsbosen ausgab), weg. Diebstahls. Festnahme der Köber u. Drahtnachricht erbeten (1533).

Ulm (Württ.) 1816 1902. R. Staatsanwalt.

5445. **Schramm** Josef, Weber von Marktflugst, A.-G. Stabfleinach, geb. dort 15.8.73, Gewohnheitsvagant, erschwandelt unter dem Vorgeben, seine Legit.-Papiere verloren zu haben, Zwischenlegitimationen zur Ausnützung der Naturalverpflegsstationen (1718).

Hofheim 1416 1902.

R. Bezirksamt.

Ulm Ermittlung und Befanntgabe des Aufenthalts nachbezeichneter Personen wird ersucht:

5446. **Defer** Josef, led. Fabrikarbeiter von Forsthart, A.-G. Osterhofen, B.-A. Bilsbosen, geb. 14.2.77 in Göttersdorf, A.-G. Osterhofen, weg. Körperverletzung (II 1472).

Landshut 1716 1902. R. Staatsanwalt.

5447. **Roch** Adolf, led. Tagelöhner von Einigen, D.-A. Neuklingen, geb. dort 18.1.66, weg. Unterschlagung (D 1388).

München I 1716 1902.

Amtsanwalt.

5448. **Gomlstedt** F. (angeblich), led. Müller von Wien (ungef. 26 J., 1,56 m., blonde Haare, blond aufgedrehter Schnurrbart; eher das Aussehen eines Kaufmanns als eines Müllers, schwarz feiner Anzug mit Gehrock), weg. Diebstahls. Drahtnachricht (2096);

5449. **Höllebrand** Ambros, led. Brauer von Breitenfeld, A.-G. Waldmünchen, geb. 25.7.74 in Stuttgart, weg. Betrugs u. a. (3054101).

München I 1816 1902. Amtsanwalt (Stadt).

5450. **Eiter** Martin, Reisender von Dissenbach a/M., Hesse, geb. 18.4.80, weg. Betrugs u. a. (XIV 215).

München I 1916 1902.

R. Staatsanwalt.

5451. **Rochmeier** Franz Xaver*), led. Kellner (Willard-Marqueur) von München, geb. 19.11.83 in Moosthemming, A.-G. Dingolfing.

5452. **Garnisch** Josef, led. Kellner von Augsburg, geb. 21.10.83 in Michach, beide weg Diebstahls (XI 414);

5453. **Dopfer** Theresie**), led. Dienstmagd von Leugemwang, A.-G. Oberdorf, geb. 7.10.80 (IX 417).

5454 **Schweyer** Antonie, led. Fabrikarbeiterin von München, geb. 21.10.82 (IX 417).

5455. **Engelbrecht** Anna, Prostituirte von Stranbing, geb. dort 7.3.79 (VI 251), letztere drei als Zeuginnen. München I 1896 1902. K. Staatsanwalt.

*) Zul. 6044403 (1902).

**) Zul. 8416457 (1901).

5456. **Wagg**, geb. Leiftner, Katharina, Korb- flechterin von Michs, Gde. Obertrudach, A.-G. Pottenstein, B.-A. Pegnitz, geb. dort 30.4.69, weg. Diebstahls (507).

Weilheim 1716 1902. Amtsanwalt.

5457. **Maupp** Josef, Fabrikarbeiter, geb. 7.5.63 in Stuppach, D.-A. Mergentheim, als Zeuge (J 912).

Darmstadt (Hessen) 1096 1902.

Gr. Staatsanwalt.

5458. **Rott** Alois, led. Söbnersohn von Gerst- hofen, A.-G. Augsburg, geb. dort 15.7.76, weg. Dieb- stahls (B 219).

Augsburg 1346 1902. Amtsanwalt (Land).

5459. **Rufwurm** Bartholomäus, led. Steinhauer von Biegelanger, A.-G. Etmann, B.-A. Haffnert, geb. dort 9.9.73, als Zeuge (II 835).

Nachhamburg 1496 1902. K. Staatsanwalt

5460. **Schrattenberger** Johann, Handelsmann von Bilschhofen, als Zeuge (III 1027).

Landshut 1796 1902. K. Staatsanwalt.

5461. **Waler** Jakob, led. Tagelöhner von Alte- kirchen A.-G. Moosburg, B.-A. Freising, geb. do 28.6.69, weg. Bedrohung (F 2548);

5462. **W.-A.** Klement, verk. Schlosser von Zur- ij-Wald, B.-A. Cham, geb. dort 16.5.63, weg. Die- stahls (B 2373);

5463. **Szymanski** Josef, led. Schneider in Lublin in Russ. Polen, geb. dort 24.1.75, weg. Betrugs (D 2758);

5464. **Tremea** Gertrud, led. Kellnerin v Borgo, Südtirol, geb. 1.1.79 in Unterbeufeld, A.-A. Nibling, als Zeugin (D 2777).

München I 1716 1902. Amtsanwalt.

5465. **Schuler** Xaver, Dienstknecht von Pette- losen, Gde. Hadersbach, A.-G. Mallersdorf, ge- bort 25.4.84, weg. Diebstahls (III 1108).

Straubing 1796 1902. K. Staatsanwalt.

5466. **Schunitsch** Michael, Hausierer, weg. B- trugs (C 480).

Traunstein 1716 1902. K. Staatsanwalt.

5467. **Sprecher** Anna, geb. Berner, verk. Fabri- arbeiterin von Böcklamarkt, Bez.-G. Vöcklabruck Oberösterreich, geb. 26.7.72 in Moosbach, Bez.-G. Brannau, Oberösterreich. (D 3328),

5468. **Zeller** Magdalena, led. Fabrikarbeiterin von München, geb. dort 20.5.85 (C 3175), beide weg Diebstahls.

München I 1896 1902. Amtsanwalt.

5469. **Fröhlich** Babette, Dirne von Augsburg geb. dort 12.4.69, als Zeugin.

Augsburg 1996 1902. K. Unt.-Richter A.

5470. **Gruber** Johann, led. Schweizer, ge- 24.6.65 in Schönau, A.-G. Lindau, als Zeu (1431401).

Bweibrücken 1896 1902. K. Landgericht.

Widerrufe.

| | |
|--|---|
| 1899: 5985. | 1900: 1689. 5098. 5766. 9360. 9459. 1191 |
| 1901: 2232. 2350. 5400. 7833. 8956. 9106. 9381. 10099. 10297. 11069. 11071. 11072. 1173 | |
| 12102. 12209. 12705. 12736. | |
| 1902: 770. 1426. 1532. 1770. 2227. 2109. 2569. 2894. 2973. 2985. 3387. 3534. 3535. 398 | |
| 3699. 3917. 3981. 3982. 4052. 4152. 4369. 4376. 4387. 4407. 4476. 4495. 4638. 495 | |
| 4712. 4718. 4726. 4737. 4813. 4848. 4849. 4850. 4851. 4946. 5030. 5033. 5034. 506 | |
| 5071. 5106. 5121. 5153. 5163. 5192. 5194. | |

Alphabetische Recapitulation der Namen.

| | | | |
|---------------------------------------|---------------------------------------|--|--------------------------------------|
| A ttor Josef Ludwig . . . 5421 | B omstedt J. 5448 | R iegerer Jakob 5425 | R ufwurm Bartholom. . . 54 |
| A mann Sebastian . . . 5404 | B ruber Johann 5470 | R ochmeier Franz Xaver 5451 | S achse Otto Horst . . . 54 |
| B ed 5444 | B alch Wilhelm 5430 | W agg Katharina 5456 | S chlumsky Kilian . . . 54 |
| B erger Albert 5405 | B öfler Johann 5411 | W aier Jakob 5461 | S chramm Josef 54 |
| B urghardt Max Arth. . . | B öllerbrand Ambros . . 5449 | W enble Michael 5416 | S chrattenberger Joh. . 54 |
| Alfons 5422 | B ägg Josef 5413 | W üller Johann 5417 | S chuler Xaver 54 |
| C hrist Lorenz 5410 | B ilderbrand Gottlieb . 5414 | W üller Jean 5408 | S chunitsch Michael . . . 54 |
| D engler Babette 5423 | B offmann Richard . . 5424 | W ünch Philipp 5443 | S chantl Josef 54 |
| D erfer Franz 5408 | B orst Otto 5438 | W iesinger Barbara . . . 5427 | S chweyer Antonie . . . 54 |
| D erfer Josef 5446 | B ay Michael 5407 | W osler Friedrich 5434 | S precher Anna 54 |
| D opfer Theresie 5453 | B öber Rosine 5444 | W iankl Franz 5412 | S ter Martin 54 |
| D uttle Agathe 5442 | B öbler Georg 5415 | W itz Klement 5462 | S zymanski Josef 54 |
| E ngelbrecht Anna 5455 | B iettinger Josef 5444 | M aupp Josef 5457 | T remea Gertrud 54 |
| E ppel Philipp 5441 | R oth Adolf 5447 | R eichle Michael 5426 | W alter Josef 54 |
| F röhlich Babette 5469 | R oth Michael 5407 | R ingenberger Friedrich 5419 | Z eller Magdalena 54 |
| G arnisch Josef 5452 | R oder Franz Xaver . . 5418 | R ott Alois 5458 | |
| G las Lukas 5409 | C olesnig Angelo 5406 | R ustwied Philipp 5428 | |



Herausgegeben von der k. Polizei-Direktion München.

Gerichtliche Haftbefehle.

benannten Personen sind an die verfolgenden Behörden — Militär-Arrestanten an die Militärbehörde (Bezirks-Commandos ausgeschlossen) — abzuliefern, wenn nicht ausdrücklich andere Bestimmung getroffen ist.

5471. **Bauer** Theresie, led. Hausfrierin von Ebnath, geb. 7.12.83 in Vieberswöhr, Gde. Kemnath, A.-G. Regensburg, weg. Diebstahls u. a. (D 469); 1902. A. Staatsanwalt.

5472. **Babst** Hermann, led. Kaufmann von Weimar (Sachsen-Weimar), geb. dort 27. wea. Betrugs (C 386), beide auf Anord. des k. A.-G. Nürnberg; 1902. A. Staatsanwalt.

5473. **Schmidt** Anton, led. Drechsler von Neu-Wein, Böhmen, geb. dort 16.5.77, weg. Diebstahls u. a. auf Anord. des k. A.-G. Nürnberg; 1902. A. Staatsanwalt.

5474. **Wäger** Jakob, led. Dienstmacht von Weibernau, geb. dort 24.7.76, wea. strafb. Betrugs auf Anord. des k. Vdg. Memmingen, abzuliefern (C 304); 1902. A. Staatsanwalt.

5475. **Jech** Martin, verb. Armenhändler von Weibernau, A.-G. Tübingen, B.-A. Mühlhausen, geb. dort 9.7.65, wea. Bedrohung auf Anord. des k. Vdg. Memmingen, abzuliefern (B 385); 1902. A. Staatsanwalt.

5476. **Vohrer** Wilhelm, led. Hausburche, geb. in Weibernau, B.-A. Mühlhausen, zulezt in Augsburg, Unterbringung auf Anord. des k. A.-G. Augsburg; 1902. A. Staatsanwalt.

5477. **Brem** Maria, led. Dienstmagd von Weibernau, A.-G. Traunstein, geb. 3.9.88 in Döding, Traunstein, B.-A. Traunstein, weg. Diebstahls auf Anord. des k. A.-G. Traunstein, Einl.=Ort: nächstes A.-G.-Gef. (A 453. 174); 1902. A. Staatsanwalt.

5478. **Brenschlägel** Josef, verb. Tagelöhner von Weibernau, A.-G. Tölz, geb. 11.5.56 in Schwabing, zulezt in Weibernau, Augsburg, A.-G. Augsburg, weg. Betrugs i. H. auf Anord. des k. A.-G. Augsburg; 1902. A. Staatsanwalt.

5479. **Dreyer** Eduard, led. Schreibgehilfe von Weibernau, B.-A. Zweibrücken, geb. 17.5.82 in Neuhorn, B.-A. Zweibrücken, weg. Unterbringung auf Anord. des k. A.-G. Zweibrücken, Einl.=Ort: nächstes A.-G.-Gef. (B 674); 1902. A. Staatsanwalt.

5480. **Volkner** Max, led. Bäcker von Weibernau, Regensburg, geb. dort 9.9.70, wea. Körperverletzung u. a. auf Anord. des k. Vdg. Nürnberg; 1902. A. Staatsanwalt.

5481. **Falter** Karoline, led. Dienstmagd von Weibernau, A.-G. Regensburg, geb. dort 32.7.73, weg. Diebstahls u. a. auf Anord. des k. A.-G. Dingolfing (IV 1498); 1902. A. Staatsanwalt.

5482. **Glashäuser** Georg, led. Tagelöhner von Weibernau, A.-G. Regensburg, B.-A. Regensburg, geb. dort 21.12.76, zulezt in Berg o. Landshut, weg. Körperverletzung auf Anord. des k. Vdg. Landshut (II 950). Einl.=Ort i. beide: hies. Vdg.-Gef.; 1902. A. Staatsanwalt.

5483. **Stumbeck** Josef, verw. Korbflechter von Weibernau, A.-G. Waldmünchen, geb. 25.3.52 in Sillaberg, Gde. Konzell, A.-G. Mitterfels, B.-A. Vögele, wea. Berg. i. Bezug auf den Personenstand auf Anord. des k. A.-G. Rottenburg i. N.-B. (II 1350). Landshut 20/6 1902. A. Staatsanwalt.

5484. **Barthelemy** Josef, auch **Meloni** Leo gen., led. Artist, geb. 24.6.73 in Kolonie Wismar, Vdg. Memel, wea. Diebstahls auf Anord. des k. A.-G. Neustadt a. Rh. Einl.=Ort: nächstes A.-G.-Gef. (B 550); 1902. A. Staatsanwalt.

5485. **Geiger** Friedrich, led. Bäcker von Weibernau, A.-G. Viechtach, geb. 15.6.74 in Böbrach, A.-G. Viechtach, wea. Untreue u. a. auf Anord. des k. A.-G. Viechtach. Einl.=Ort: hies. Vdg.-Gef. (C 929); 1902. A. Staatsanwalt.

5486. **Günther** Franz, Inf. in Kontr. des k. Reg.-Bez. Ludwigsb., Ziegelarbeiter, geb. 5.9.77 in Heidmühl, Str. Schlochau, Reg. Marienwerder (1,65 m, hellblonde Haare, stumpfe Nase, kleiner Mund, rundes Kinn), wea. Fahnenflucht. Einl.=Ort: Militär-Arrestanstalt des 18. Inf.-Regts. in Landau i. Pf. (3643); 1902. A. Staatsanwalt.

5487. **Haas** Karl*, led. Kaufmann (Commiss) von Weibernau, geb. dort 27.8.77, wea. strafbaren Eigenbesitz auf Anord. des k. A.-G. München I (A 983); 1902. A. Staatsanwalt.

*) Bül. 5137/43 (1902).

5488. **Rögel** Johann Baptist, Dienstmacht, geb. 6.3.69 in Hirtnagel, Gde. St. Lorenz, A.-G. Neumünster (1,60—1,65 m, kräftig gebaut, Haare u. Schnurrbart rötlichblond, vermutlich infolge von Trunksucht gerötetes Gesicht; schwarzer weicher Filzbhut, dunkelbrauner Anzug; führt vermutlich falsche Papiere u. falsche Namen), wea. Diebstahls (Entwendung einer Taschenuhr samt Kette i. W. von 46 M.) u. a. Einl.=Ort: hies. Vdg.-Gef. Sofortige Freisetzung. 1902. A. Staatsanwalt.

5489. **Harl** Johann*, led. Tagelöhner von Hoding, geb. 17.9.74 in Hof a. Regen, A.-G. Nittenau, B.-N. Hoding, weg. Diebstahls auf Anord. des I. A.-G. Straubing (11 904);

5490. **Donald** Aloys, led. Tagelöhner von Hunderdorf, A.-G. Hogen, geb. dort 1.11.38 (dürfte noch einen Teil der gestohlenen Barchaft zu 250 A bei sich führen, welcher ihm abgenommen werden sollte), weg. Verbr. des Diebstahls auf Anord. des I. A.-G. Hogen (I 1133). Einl.-Ort f. beide: hief. Vdg.-Gef. Straubing 2016 1902. R. Staatsanwalt.

*) Bul. 664/4808 (1902).

5491. **Robler** Karl*, led. Tagelöhner, geb. 18.9.72 in Eggerding, Bez.-G. Scharding, Oberösterreich, weg. Diebstahls auf Anord. des I. A.-G. Verchtsegaden (142). Verchtsegaden 2016 1902. Amtsanwalt.

*) Bul. 201/1534 (1902).

5492. **Kraft** Matthäus*, Schäfer von Amspan, bad. V.-N. Taubertischhofheim, geb. dort 29.8.60, weg. Betrugs auf Anord. des I. A.-G. Schweinfurt (B 291). Schweinfurt 1916 1902. Amtsanwalt (Land).

*) Bul. 7215298 (1902).

5493. **Risch** Jakob Wilhelm, led. Tagelöhner, geb. 9.5.63 in Pajsa, Kr. Wiedenlofs, preuß. Prov. Hessen-Nassau, weg. Betrugs auf Anord. des I. A.-G. Schölltruppen, wohin abzuliefern (88). Azenau 1416 1902. Amtsanwalt f. Schölltruppen.

5494. **Matthies** Johann, verh. Dekonom, geb. 7.4.56 in Röttenbach, A.-G. Thiersheim, B.-N. Wunsiedel, weg. Hausfriedensbruchs u. a. (254). Wunsiedel 1716 1902. Amtsamt. f. Thiersheim.

5495. **Penz** Karl, Obsthändler von Zmsbrud, geb. dort 27.7.70 (ungef. 1,70 m, etwas unterseht, Haare u. Schnurrbart schwarz, dicker Hals).

5496. **Schmidt** Johann, Maurer von München, geb. dort 6.12.82 (ungef. 1,70 m, schlant, bartlos, dunkle Haare, oberbayrer. Dialekt) beide weg. Betrugs auf Anord. des I. A.-G. München I (III 464);

5497. **Schmeier** Aloys*, led. Wagnier u. Tagelöhner von Lauterhofen, A.-G. Kastl, B.-N. Neumarkt i. Dv., geb. dort 7.1.76, weg. Diebstahls auf Anord. des I. Vdg. München I (IV 984/01. Einl.-Ort f. sämtliche: Gef. am Anger hier.

München I 2116 1902. R. Staatsanwalt.

*) Bul. 624/514 (1902).

5498. **Weier** Josef, led. Tagelöhner von Allkofen, A.-G. Maltersdorf, geb. 7.12.68 in Altbach, A.-G. Kelheim, weg. Diebstahls auf Anord. des I. A.-G. Abensberg (250).

Kelheim 1916 1902. Amtsanwalt f. Abensberg.

5499. **Höfner** Matthias*, led. Nähmaschinen-Reisender von Kollburg, A.-G. Ronheim, B.-N. Donauwörth, geb. dort 9.11.66, weg. Unterschlagung auf Anord. des I. A.-G. Ronheim. Einl.-Ort: nächstes A.-G.-Gef. (B 444). Eichstätt 2016 1902. R. Staatsanwalt.

*) Bul. 5013679 (1902).

5500. **Luca** Christian Aggidius, gen. **Vellau** Emil, led. Tagelöhner von Steinach in Sachfen-Meinungen, geb. dort 9.1.61, weg. Unterschlagung auf Anord. des I. A.-G. Kronach. Einl.-Ort: nächstes A.-G.-Gef. (632). Kronach 2016 1902. Amtsanwalt.

5501. **Steger** Wilhelm, led. Brauer von Ode. Würth, A.-G. Erding, geb. dort 10.2.77.

5502. **Vogel** Maria Barbara*, led. Köchin Obereg, A.-G. Krumbach, geb. dort 21.8.73, weg. Betrugs auf Anord. des I. A.-G. Brud. Bruck b. München 1216 1902. Amtsamt.

*) Bul. 2712076 (1902).

5503. **Städler** Friedrich, led. Dienstknecht Petersgmünd, A.-G. Roth, B.-N. Schwabach, dort 9.11.80, weg. Diebstahls i. R. (F 391);

5504. **Stark** Anton, led. Storbmacher von Ziegenfeld, A.-G. Weismain, B.-N. Lichtenfels, dort 11.11.63, weg. Betrugs (F 422), beide auf Anord. des I. A.-G. Nürnberg;

5505. **Schwartz** Maria, led. Arbeiterin von Weingarten, A.-G. Roth, B.-N. Schwabach, geb. 14.6.84, weg. Diebstahls i. R. auf Anord. des I. Nürnberg (F 123). Einl.-Ort f. sämtliche: Nürnberg 1716 1902. R. Staatsamt.

5506. **Reich** Heinrich, led. Tagelöhner von Zell, A.-G. Weighard, geb. 7.4.77, weg. Verletzung auf Anord. des I. A.-G. Passau, wo abzuliefern.

Passau 1816 1902. Amtsanwalt (Stadt).

5507. **Rorn** Eduard, led. Wagner, geb. 1818 Nedarau, bad. A.-G. Mannheim, weg. Körperverl. auf Anord. des I. A.-G. Speyer. Einl.-Ort: nächstes A.-G.-Gef. Drabtnachricht (B 802).

Frankenthal 1716 1902. R. Staatsamt.

5508. **Risinger** Eugen, led. Uhrmacher München, geb. 4.2.80, weg. gef. Körperverl. Anord. des I. Vdg. München I. Einl.-Ort: Gef. Anger hier (IX 605/01).

München I 1916 1902. R. Staatsamt.

5509. **Schindler** Johann, led. Tagelöhner Neufkirchen-Balbin, A.-G. Neunburg v. Wald, dort 15.1.50, weg. schwer. Diebstahls auf Anord. f. Vdg. München I. Einl.-Ort: Gef. am Anger (VI 1174/01).

München I 2016 1902. R. Staatsamt.

5510. **Emolt** Franz, led. Väder von Nujezdeb (Ujezdec Kitzkoy), Bez.-G. Krnig. I. berge, Böhmen, geb. dort 11.3.48, weg. Dieb. auf Anord. des I. A.-G. Grafenau. Einl.-Ort: Vdg.-Gef. (C 503).

Deggendorf 1916 1902. R. Staatsamt.

5511. **Wenbl** Josef, led. Hafner von Passau dort 2.6.66, weg. Gotteslästerung auf Anord. des Passau. Einl.-Ort: hief. Vdg.-Gef. (C 272). Passau 1716 1902. R. Staatsamt.

5512. **Reindl** Aloys, led. Monteur von Steiermark, geb. dort 4.5.78, weg. Diebstahls trugs u. Unterschlagung auf Anord. des I. Passau. Einl.-Ort: nächstes A.-G.-Gef. (C 42). Passau 1416 1902. R. Staatsamt.

5513. **Groß**, gen. **Worlichy** Emil Kar. Schlosser u. Knecht von Dresden, geb. dort (ungef. 1,50 m, auffallend schlottiger Schwärzler Gang), weg. Diebstahls auf Anord. des I. Alzenau. Einl.-Ort: nächstes A.-G.-Gef. (1056). Schwabach 2016 1902. R. Staatsamt.

5514. **Müller** Johann, led. Maurer/Tagelöhner Denbach, A.-G. Augsburg, geb. dort 26.8.53, Diebstahls auf Anord. des I. A.-G. Augsburg. Einl.-Ort: nächstes A.-G.-Gef. (D 453). Augsburg 1816 1902. R. Staatsamt.

1915 **Haud** Christine, led. Dienstmagd von
St. Andr. des l. A.-G. Weilheim (562).
Weilheim 1916 1902. Staatsanwalt.
1916 **Jahstorn** Johann, led. Holzarbeiter von
St. Andr. des l. A.-G. Weilheim, geb. dort 20.6.82,
wurde durch Diebstahl u. a. auf Anord. des l. A.-G. Arnstorf,
am 21.12.1902 abgeführt (162).
Eggental den 1916 1902 Staatsanwalt f. Arnstorf.
1917 **Strafvollzuge sind zu verhaften:**
1917. **Stadmoir** Theresie*, Tagelöhnerin und
7. Jul. 5/1921 (1902).

Dienstmagd von Stockenau, A.-G. Michach, geb.
27.7.54 in Singenbach, A.-G. Schrobenhausen; Art.
v. 3.2.1902; weg. Diebstahls u. a. 5 Jahre Zucht-
haus. Einl.-Ort: Zuchthaus Würzburg (60).
München II 1416 1902. Staatsanwalt.
5518. **Unfried** Johanna*, Fabrikarbeiterin, geb.
6.1.61 in Augsburg; Art. der 2. Strafkammer des
l. Landgerichts Stuttgart vom 13.3.1902; weg. Dieb-
stahls 6 Mte. Gef. Einl.-Ort: A.-G.-Gef. Stutt-
gart (1485).
Stuttgart (Württ.) 1716 1902. Staatsanwalt.
*) Zul. Weil. II/1902 (Landesverweisung).

Ausforschungen.

1919. (**Schwerer Raub bei Gingen a. d. Fild.**)
dem Ausf. in b. C.-R.-Bl. 1902 Nr. 65
(48) wird nachgetragen: Die Verletzungen der
Frau Straub rühren wahrscheinlich von einem
aus eisernen Instrument (Stück eines Gas-
schleifungsrohres, Hebeisen u. dergl.) her.
Die Verletzung u. telegraphische Anzeige des
folgender Personen wird ersucht: **Heiner**
Wolff von Straßburg, **Waad** Peter
Wagner u. Bierbrauer von Schwandenstadt,
Wagner Franz, Metzger u. Bierbrauer von Fürtz,
Wieser Max, Metzger von Drezben, **Werners**
Werner Trauer von Heideck, **Zimmeler** Andreas,
von Graßheim, **Kamparter** Johannes, Küfer
von Wernau. Jedermann, der irgend welche sach-
dienliche Angaben zu machen weiß, wird aufgefordert,
sich unverzüglich hieher mitzuteilen (J 1568).
St. Andr. 2116 1902. Staatsanwalt.
1921. (**Entführung.**) Am 22. Juni 1902 abends
10 Uhr wurde ein unbekannter Mann
von Götting bei Pattendorf (Gde. Dietschhausen,
A. Bilsbühl) die von einem Gang nach Groß-
stein zurückkehrende 13-jährige Halberstädter
Mädchen **Häring** von Pattendorf ihm den Weg nach
in der Nähe befindlichen Ortschaft Schenker
wegführte. Da er ihr ein Geldstück schenkte, folgte
Johanna Häring, während ihr jüngerer Bruder,
der sie begleitet hatte, nach Hause ging. Abends
um 8 Uhr wurde der Mann nebst der Johanna
in mehreren in der Nähe gelegenen Orten
aufgefunden. Seitdem sind beide verschwunden
haben alle bisherigen Nachforschungen zu keinem
Erfolg geführt. Sittlichkeitsverbrechen wird ver-
urteilt. Der Entführer wird bestraft: in den
letzten Jahren stehend, mittelgroß, unterseits, vermutlich
blau, gelbbraunes Gesicht, bekleidet mit gelblich-
grüner Jacke, dunkler weiser Hose, hohem Hut,
schwarzem Kragen, Kleidung gut erhalten, ohne
Wunden u. St. Johanna Häring ist am 8. Mai
1902 geboren, sehr schwächlich, so daß sie kaum das
Gewicht eines 10-jährigen Mädchens hat, hat blasse
Gesichtsfarbe u. langes blondes Haar, trägt grün-
gelben Rock, weißgesticktes Täschchen u. Zahn-
pulver. Sachdienliche Nachrichten u. im Vernehmung-
Protokoll unter telegraphischer Verständigung
erhalten (III 1547).
St. Andr. 2516 1902. Staatsanwalt.
1921. (**Vermißt.**) **Göringer** Johann Geora.
Kleinmiedl, geb. 27.5.46 in Schöneburg, württ.
Land, Leupheim (46 J., ungef. 1,65 m., dunkle well-
ige ergrante Haare, dunkler Schnurrbart, längliches

Gesicht, gesundes kräftiges Aussehen; brauner weicher
Fitzhut, brauner Joppenanzug) hat sich am 4.5.1902
von Heggbach, Gde. Mafelheim, württ. A.-G. Vöberach,
entfernt u. wird seit dieser Zeit vermißt. Für die
Aufsindung des Vermißten hat dessen Bruder Josef
Göringer in Schöneburg eine **Belohnung von**
100 Mark ausgesetzt. Sachdienl. Mitteilungen
anher erbeten.
Vöberach (Württ.) 2116 1902. Staatsanwalt.
5522. **Zwei** **Taschenuhren** (1 silb. Anterbr mit
eingraviertem Wappen auf dem Sprungdeckel u.
eingravierten Blumen auf dem Rückdeckel, auf 13
Steinen laufend, u. 1 außergewöhnlich große Zylinder-
uhr mit dem an der Innenseite des Rückdeckels ein-
gegrabenen Namen Battista Trettel) wurden am
18.6.1902 in Lindau gestohlen (334).
Lindau u. 2116 1902. Staatsanwalt (Stadt).
5523. **Silberne Halskette**, achtgängig, mit Gold-
schleife wurde am 12.6.1902 in Gumpung, Gde. St.
Martin, Bez.-Ger. Vöfer, Bez.-St. Zell am See, ge-
stohlen. Verdächtig eine Frauensperson: 18-20 J.,
mittelgroß, an der linken Halsseite bis zur Wange
reichende auffallende Narben, Vettmäherin, bayer.
Dialekt; soll blonde Haare u. blaue Augen haben;
beller Strohhut, blaues Kleid (J 47432).
Vöfer (Aronland Salzburg) 2016 1902.
St. l. Bezirksgericht.
5524. **Fahrrad** „Alliengeseellschaft Dresden, vor-
mals Schlady“ (Nr. 11827, schwarz Rahmen, auf-
gebogene Lenkstange, Felgen u. Zahnlöcher gelb)
wurde am 20.6.1902 in der Gegend von Dornbirn
unter einer Brücke verdeckt gefunden u. ist bei
dem Gendarm. Posten Dornbirn verwahrt (7212).
Dornbirn (Vorarlberg) 2116 1902.
St. l. Bezirks-Gericht Abt. III.
5525. **Fahrrad** „Mars“ (Fabr.-Nr. 28015, schwarzer
Rahmen, gelbe Felgen, tief gebogene Lenkstange)
wurde gestohlen B 672).
München 2116 1902. Staatsanwalt.
5526. **Fahrrad** (Fabr.-Nr. 1951, Pneumatik von
der Firma Schilling aus Zühl, schwarzer Rahmen,
gerade Lenkstange mit erdlichem Sprung, Kork-
grünem, gelbe Felgen, gelbe Werkzeugtasche, Model)
wurde am 19.6.1902 in Zweibrücken gestohlen.
Zuerst ein Versteher: etwa 1,66 m., heller Hut, schwarze
Kleidung.
Zweibrücken 2116 1902. Staatsanwalt.
5527. **Fahrrad** „Panomen“, Fabr.-Nr. 21621,
wurde am 15.6.1902 in Nünabau, A.-G. Lanzen,
entwendet (J 536).
Traunstein 1916 1902. Staatsanwalt

5528. **Fahrrad** „Dürkopp“, Nr. 133492, schwarz, wurde am 13.6.1902 in Augsburg gestohlen (A 465). Augsburg 1896 1902. K. Staatsanwalt.

Im Ermittlung und Bekanntheit des Aufenthalts nachbezeichneter Personen wird er sucht:

5529. **Amlinger** Michael, Bäckerlehrling von Altenmarkt, A.-G. Osterhofen, B.-M. Wilsbosen, geb. 13.8.86, weg. Diebstahls.

Bassau 1896 1902. Amtsanwalt (Stadt).

5530. **Baumann** Otto Bernhard, led. Steinweg von Nördlingen, geb. dort 13.7.84 (B 3210).

5531. **Schmierer**, gen. **Dietelmeier**, Michael, led. Bäcker u. Tagelöhner von Schwandorf, A.-M. Burglengenfeld, geb. dort 2.2.82 (D 3153), beide weg. Diebstahls;

5532. **Sauer** Konrad, led. Tapezierer von Stetten auf Loutbal, D.-M. Ulm, geb. 29.6.76 in München, weg. Unterschlagung (A 3077);

5533. **Sibler** Cyrillus, led. Zimmermann von Raiffing, B.-M. Weilheim, geb. dort 12.3.77, weg. Diebstahls u. Unterschlagung (A 3058-9);

5534. **Weier** Johann, led. Tagelöhner von Wittach, B.-M. Rötting, geb. 7.7.64 in Schorn, A.-G. Rain, B.-M. Neuburg a/D, weg. Sachbeschädigung (E 675, 2036).

München I 2016 1902. Amtsanwalt.

5535. **Wek** Georg, led. Tagelöhner von Brundorf, B.-M. Fürth, geb. dort 11.2.85, weg. Sachbeschädigung (C 479);

5536. **Sofner** Andreas, led. Tagelöhner von Bobenhansen, B.-M. Schrobenhansen, geb. 28.11.78 in Krobelsch, Gbe. Karlskron, A.-G. Neuburg a/D, weg. Widerstands n. a. (C 431).

Fürth 1916 1902. K. Staatsanwalt.

5537. **Winkel** geb. Strauß Wilhelmine, Baunternehmerin, geb. 12.10.63 in Oberballersbach, Gbe. Vorderbreitenhann, A.-G. Feuchtwangen, als Zeugin (C 2104/99);

5538. **Zahner** Gustav, led. Brotausträger von Nürnberg, geb. dort 17.6.82, weg. Unterschlagung (C 1742).

Nürnberg 1896 1902. Amtsanwalt (Stadt).

5539. **Buch** Johann, verh. Kasperltheaterbesitzer von Karlsberg, B.-M. Franenthal, Pfalz, weg. Widerstands (C 429).

Hof 1896 1902. K. Staatsanwalt.

5540. **Fesler** Johann Adam, Schauspieler von Kist, B.-M. Würzburg, geb. dort 4.6.45, weg. Widerstands n. a. (D 350).

Würzburg 1896 1902. K. Staatsanwalt.

5541. **Floßmann** Johann, 30 J., led. Glaser u. Zingießer, als Zeuge (D 601).

Traunstein 1896 1902. K. Staatsanwalt.

5542. **Sösch** Johann, led. Kommiss von Rudweis Böhmen, geb. dort 8.5.70, weg. Unterschlagung (A 3142).

München I 1916 1902. Amtsanwalt.

5543. **Gohrreich** Viktor, Reisender, geb. 7.8.78 in Berlin, weg. Betrugs (490).

München 1896 1902. Amtsanwalt f. Starnberg.

5544. **Kraus** Andreas, led. Ablöswärter von Pappfarnbach, A.-G. Fürth, geb. dort 2.11.72, weg. Diebstahls (B 553);

5545. **Welf** Hermann, led. Reisender von Leipzig, geb. dort 1.3.75, weg. Unterschlagung (G 23).

Nürnberg 1796 1902. K. Staatsanwalt.

5546. **Lachenmeier** Anton, led. Kellnerlehrling, geb. 2.3.86 in Hürben, A.-G. Krumbach, weg. Unterschlagung (A 1204).

Fürth i/B. 1796 1902. Amtsanwalt (Stadt).

Widerrufe.

| | | | |
|-------------------------|--------------------------|-------------------------|-------------------|
| 1896: 11337. | 1898: 10031. | 1899: 5672. | 1900: 4068. 1243 |
| 1901: 3722. 4281. 5588. | 7193. 8993. 9592. 10077. | 10715. 11653. 12561. | 12786. 12979. |
| 1902: 251. 261. 791. | 977. 1669. 2866. 3010. | 3235. 3255. 3325. 3621. | 3759. 3763. 3831. |
| 4073. 4099. 4102. | 1263. 1332. 4361. 4386. | 4417. 4432. 4541. 4745. | 4870. 4932. 4983. |
| 5076. 5175. 5219. | 5235. 5259. 5296. 5307. | 5352. | |

Alphabetische Recapitulation der Namen.

| | | | |
|------------------------------|-------------------------------|-------------------------------|------------------------------|
| Amlinger Michael . . . 5529 | Günther Franz . . . 5486 | Lamparter Johannes . . . 5519 | Zahner Gustav . . . 5538 |
| Bartel Josef Johann . 5184 | Glabshanser Georg . . 5482 | Leindl Aloys . . . 5512 | Schindler Johann . . . 5487 |
| Bauer Theres . . . 5471 | Grabmaier Franz . . . 5519 | Lehmer Aloys . . . 5497 | Schmidt Anton . . . 5488 |
| Baumann Otto Bernh. . 5520 | Gros Emil Mar . . . 5513 | Maas Peter Ludwig . . . 5519 | Schmidt Johann . . . 5489 |
| Wek Georg . . . 5535 | Hartl Johann . . . 5489 | Matthes Johann . . . 5194 | Schmierer Michael . . . 5531 |
| Winkel Wilhelmine . . . 5537 | Haas Karl . . . 5487 | Meier Johann . . . 5534 | Schwartz Marie . . . 5507 |
| Wier Jakob . . . 5474 | Hausler Konrad . . . 5532 | Meier Josef . . . 5498 | Smolitz Franz . . . 5537 |
| Wohner Wilhelm . . . 5476 | Hellau Emil . . . 5500 | Melowig Leo . . . 5484 | Stadlmair Theres . . . 5508 |
| Wrem Maria . . . 5477 | Höring Johanna . . . 5520 | Neubl Josef . . . 5511 | Stall Anton . . . 5509 |
| Wundschögel Josef . . . 5478 | Hösch Johann . . . 5542 | Müller Johann . . . 5514 | Städler Friedrich . . . 5500 |
| Buch Johann . . . 5539 | Sibler Cyrillus . . . 5533 | Oswald Aloys . . . 5490 | Steger Wilhelm . . . 5502 |
| Bümler Andreas . . . 5519 | Sofner Andreas . . . 5536 | Welf Hermann . . . 5472 | Stumbe Josef . . . 5480 |
| Dietelmeier Michael . . 5531 | Sösch Job. Baptist . . . 5488 | Wenz Karl . . . 5495 | Striebel Johanna . . . 5507 |
| Dreyer Eduard . . . 5479 | Kobler Karl . . . 5491 | Wolter Mar . . . 5490 | Wogel Maria Barbara . 5500 |
| Falter Karoline . . . 5481 | Gohrreich Viktor . . . 5543 | Wied Christ Regibius . 5500 | Weyer Oskar . . . 5501 |
| Fesler Johann Adam . . 5540 | Korn Eduard . . . 5507 | Buch Christine . . . 5515 | Welf Hermann . . . 5546 |
| Floßmann Johann . . . 5541 | Kraft Matthäus . . . 5492 | Reiner Emil . . . 5519 | Worlich Emil Mar . . . 5518 |
| Füringer Job. Georg . . 5521 | Kraus Andreas . . . 5544 | Reich Heinrich . . . 5506 | Zachern Johann . . . 5510 |
| Geiger Friedrich . . . 5485 | Kraus Jakob Wilhelm . 5493 | Reiner Matthias . . . 5499 | Zech Martin . . . 5478 |
| Gernehd Wilhelm . . . 5519 | Lachenmeier Anton . . 5546 | Risinger Eugen . . . 5508 | |

Inhalts-Verzeichniß

des bayerischen Central-Polizei-Blattes vom 1. Januar bis incl. 30. Juni 1902.

Die römische Ziffer bezeichnet die Nummer des Hauptblattes, die arabishe die Nummer der Beilagen zum b. G.-P.-Bl. pro 1902 (Verzeichniß der Landesverwiesenen).

| | | | | | | | | |
|-----|----------------------|-----|-----------------------|-----|------------------------|----|-----------------------|----|
| III | Amon August | 18 | Am Philipp | 42 | Bachschweiler Mathias | 33 | Bauer Gottfried | 56 |
| 52 | Amon Gregor Johann | 56 | Am Josef | 46 | Bader Georg | 18 | Bauer Gottlieb | 8 |
| VI | Ammon Johann | 32 | Anger Alois | 13 | Bader Josef | II | Bauer Johannes | 7 |
| 19 | Amon Josef | 37 | Angel Amalie | 63 | Bader Wenzeslaus | 18 | Bauer Johann | 17 |
| 1 | | 51 | Abba Kaspar | 40 | Badhing August | 65 | Bauer Johannes | 54 |
| 13 | Amrhein Michael | 58 | Alshauer Elise | 27 | Badofen Max | 62 | Bauer Job. Friedrich | 20 |
| 50 | Amshel Alexander | 14 | Alshendrenner Martin | 18 | Balbauß Johann | 8 | Bauer Job. Baptist | 20 |
| 45 | Amshler Adam | 68 | Alser Josef | 3 | Bales Joh. Michael | 43 | Bauer Josef | 20 |
| 40 | | 71 | Alshwander Michael | 8 | | 51 | Bauer Josef | 53 |
| 49 | Amthor Karl Wilhelm | 34 | Alstl Joh. Georg | 23 | Ballmann Johann | 69 | Bauer Josef | 57 |
| 7 | Anders Wilhelm | 9 | Alten Josef | 18 | Bamberger Hermann | 20 | Bauer Josef | 66 |
| 53 | Andersen Hans | 51 | Aln Karl | 22 | Bamerstreiter Johann | 62 | Bauer Karl | 65 |
| 64 | Andorfer Johann | 61 | Aln Karoline | 51 | Bamerstreiter Josef | 9 | Bauer Karl Otto | 19 |
| 67 | Andra Josef | 20 | Auberle Sebastian | 16 | Bamerstreiter Josef | 47 | Bauer Katharina | 20 |
| 55 | Andrä Johann | 54 | Auer Bisilomena | 49 | Bamler Friedrich | 27 | Bauer Katharina | 32 |
| 16 | Andrä Josef | 20 | Auer Josef | 43 | Banckegay Karl | 39 | Bauer Krodzeng | 22 |
| 34 | Andrä Otto Emil | 17 | Auer Josef | 50 | Banfl Peter Paul | 22 | Bauer Ludwig | 73 |
| 47 | Anebrost Andreas | 43 | Auer Katharina | 66 | Barbarino Johann | 69 | Bauer Michael | 6 |
| 74 | Ahner Heinrich | 1 | Auer Michael | 58 | Barth Josef | 66 | | 42 |
| 12 | Angele Georg | 24 | Auer Siegfried | III | Barth Peter | 40 | Bauer Simon | 29 |
| 5 | Angele Johann | 24 | Auernhammer Josef | 17 | Bartholgie Charles | 78 | Bauer Theresie | 75 |
| 63 | Angerer Adam | 31 | Aurnhammer Josef | 55 | Barneteder Georg | 31 | Bauer Thomas | 71 |
| 16 | Angerer Eduard | 6 | Ausledner Christian | 52 | Barnesst Jos. Claudius | 46 | Bauer Ursula | 47 |
| 20 | Angermaier Franz | 58 | Augsustin Franziska | 86 | Barth Adalbert | V | Bauer Zaver | 24 |
| 16 | Angebacher Maria | 12 | Augsustin Karl Theob. | 28 | Barth Eduard | Y | Bauernfeind Franz | 35 |
| 12 | Anpman Andreas | 12 | Aulinger Michael | 75 | Barth Ida | I | Bauernfeind Hans | 45 |
| 85 | Antengruber Josef | 55 | Amann Franz | 69 | Barthei Josef Johann | 75 | Bauernfeind Johann | 12 |
| 49 | Anton Hermann | 31 | Amann Karolina | 70 | Barthel Katharina | 23 | | 27 |
| 13 | Anton Lorenz | III | Amer Anton | 34 | Basler Jakob | 65 | Bauernfeld Heinrich | 57 |
| 35 | Anton Michael | 68 | Aurebnid Josef | 55 | Basler Markus | 24 | Bauernschmidt Balzh. | 1 |
| 46 | Anzinger Johanna | 51 | Ausberger Anton | 71 | Basl Josef | V | Baum Emil | 33 |
| 8 | Appel Edmund | I | Autengruber Josef | 50 | Basl Maria | 68 | Baum Georg | 71 |
| 1V | Appel Elisabeth | 15 | Auzinger Johanna | 35 | Basel Margareta | 39 | Baum Albert | 35 |
| 40 | | 66 | Auzinger Johanna | 54 | Baunigunda | 39 | | 61 |
| 16 | Appel Hugo | 49 | Auzinger Josef | 54 | Baßler Jakob | 65 | Baumann Aloys | 40 |
| 86 | Appel Peter Josef | 56 | Auzinger Johann | 64 | Baßler Markus | 24 | Baumann Heinrich | 39 |
| 30 | Apib Amalie | 63 | Auzinger Johanna | 64 | Basl Josef | 64 | Baumann Hermann | I |
| 64 | April Babette | 8 | Axelant Felice | V | Bastl Josef | 52 | Baumann Joh. Nep. | 23 |
| 64 | Arangelowitsch | 8 | Babel Lubwig | 8 | Bastlan Anton | 68 | Baumann Josef | 40 |
| 15 | Arirbousi | 39 | Babic Daniel | 21 | Bastlan Baron | 68 | | 51 |
| 62 | Arbinger Franz | 67 | Bach Benedikt | 92 | Bastlan Aron Wendel | 53 | Baumann Jos. Anton | 22 |
| 11 | Argo Robert | 30 | Bach Friedrich | 86 | Bauch Anna | 50 | Baumann Karl | 14 |
| 8 | Ahrle Frieda | 54 | Bach Samuel | 55 | Baudrexel Josef | 1 | Baumann Moses | 52 |
| 2 | Armbruster Christian | 62 | Bach Karolina | 5 | Bauer Adam | 60 | Baumann Otto Bernh. | 75 |
| | Arnold | 37 | Bach Karoline | 22 | Bauer Adolf | 7 | Baumeister Franz | 39 |
| 12 | Arnold Christof | 22 | Bachslischer Georg | 44 | Bauer Adolf | 7 | Bauer Johann | 15 |
| 69 | Arnold Friederike | 19 | Bachinger Johann | 60 | Bauer August | 60 | Baumgartner Johann | 66 |
| 49 | Arnold Georg Leonh | 23 | Bachmann Adolf | 61 | Bauer Christian | 7 | Baumgartner Josef | 15 |
| 37 | Arnold Max | 21 | Bachmann Maria | 41 | Bauer Christian | 67 | | 49 |
| 74 | Arnold Max | 70 | Bachmann Maria | 54 | Bauer Emeran | 54 | Baumgartner Ludwig | 28 |
| 23 | Arnold Paul | 58 | Bachmann Billy | 3 | Bauer Ernst Wilh. | 61 | Baumgartner Marzar. | 6 |
| 20 | Arnberger Andreas | 34 | Bachmaier Karl | 40 | Bauer Friedrich | 61 | Baumgartner Peter | 6 |
| 25 | | 41 | Bachmaier Josef | 71 | Bauer Georg | 20 | Baumgartner Simon | 35 |
| 9 | Artinger Alois | 12 | Bachmeyer Markus | 43 | Bauer Georg | 30 | Baumgartner Albert | 23 |
| 4 | Artmaier Johann | 4 | Bachofer Martin | 47 | Bauer Georg | 32 | Baumgartner Andr. | 13 |
| 9 | Artner Johann | 20 | Bachofner Johann | 73 | Bauer Georg | 43 | Baumgartner Joh. Joh. | 63 |

| | | | | | | | | |
|---------------------------------|-----|--------------------------------|-----|----------------------------------|----|-----------------------------------|-----|-------------------|
| Baun Karl | 43 | Böcklein Konrad | 37 | Boerie Arin | 8 | Bähringer Franz | 1 | Bogner Konrad |
| Baureich Max | 59 | Böbl Otto | 1 | Bebringer Alois | 39 | Bieringer Josef | 44 | Bobu Anna |
| Baus Johann Georg | 54 | Böbler Gottlieb | III | Bebringer Georg | 10 | Birt Anton | 24 | Bod Christl |
| Bausfelder Wilhelm | 24 | Belger Max Eugen | 63 | Behringer Johann | 51 | Bürk Jakob | 62 | Bod Friedrich |
| Bauswein Franz | 12 | Bellermüller Johann | 29 | Behringer Paulus | 80 | Birk Kaver | 33 | Bodes Franz |
| Baß Nikolaus | 23 | Belthe Martin | 35 | Bebringer Paul | 63 | Biseneber Josef | 49 | Boll Walter |
| Bajarella Konstantin | 73 | Belz Karl Wilhelm | 36 | Berkthold Josef | IV | Birklin Fritz | 56 | Boll Johann |
| Bäbel Job. Michael | 23 | Böhm Alois Adam | 45 | Berlechner Ludwig | 54 | Birkner Alfons | 55 | Bollinger Karl |
| Bäbel Rudolf | III | Böhm Andreas | 39 | Beurnardin Ferdin. | 16 | Birnberger Karl | 22 | Bollinger Georg |
| Becher Philipp | 56 | Böhm Ferdinand | 47 | Berndt Otto | 54 | Birndorfer Albert | 32 | Bollinger Wilhelm |
| Beckert Valentin | 12 | Böhm Johann | 14 | Bernbl Georg | 8 | Birsack Joh. Gottlieb | 3 | Bolte Paul |
| Bögl Friedrich | 72 | Böhm Ludwig | 46 | Bernbl Georg | 30 | Bürsch Franz Kaver | 41 | Bohmann Karl |
| Bögle Lorenz | 2 | Böhm Mathilde | 43 | Bernbl Georg | 32 | Bürsch Kaver | 34 | Bohmann Karl |
| Begoretti Johann | 10 | Böhm Michael | 45 | Bernhard Anna | 52 | Birtheil Anna | 10 | Bohmann Karl |
| Beigler Otto | 29 | Bemann Paul | 1 | Bernhard Anna | 52 | Birtheil Anna | 10 | Bohmann Karl |
| Beiderbeck Anton | 46 | Böhm Otto Eugen | VI | Bernhard Josef | 7 | Bierwirth Alois | 62 | Boneberger |
| Beiderbeck Anton | 65 | Böhmner Anna | 38 | Bernreither Josef | 45 | Bierwirth Nikolaus | 63 | Bognert Wilhelm |
| Beier | 39 | Böhmner Karl | 59 | Bernreither Kreszenz | 45 | Bischof Josefina | VI | Bopppe Karl |
| Beier Albrecht | 40 | Bendl Johann | 21 | Beinsk Friedrich | VI | Bischoff Max | 43 | Bordt Anna |
| Beier Anton | 12 | Bendel Lorenz | 44 | Bernstein Josef | 59 | Bischberger Albert | 16 | Bordt Theodor |
| Beier Arthur Paul | 64 | Bengel Lorenz | 57 | Bernstetter Albert | 22 | Biesinger Mathias | 30 | Bortsch |
| Beier Friedr. Wih. | 61 | Benske Christian | 39 | Berthold Josef | 65 | Bissinger Wilhelm | 3 | Bortsch |
| Beier Georg | 73 | Bender Philipp | 15 | Berthele Johann | 13 | Biswanger Wilhelm | 45 | Bortsch |
| Beier Jakob | 11 | Bender Philipp | 17 | Berthold Anton | 59 | Bittel Josef | 41 | Bosch Josef |
| Beier Kreszenz | 49 | Bender Otto Julius | VI | Böbl Johann | 8 | Bittermann Nikolaus | 45 | Bott Anton |
| Beier Oskar | III | Beneidikt Martin | 51 | Böbl Karl | 17 | Büttner Georg | 4 | Bottner |
| Beier Pius | 41 | Beneidikt Peter | 58 | Belenreuther Anna | 71 | Büttner Jakob | 33 | Bottner |
| Beierberger Friedrich | 10 | Beneidikt Christof | 57 | Belenreuther Simon | 64 | Büttner Sofie | 47 | Borlmeier |
| Beierle Georg | 29 | Beneidikt Christof | 57 | Bettag Maximilian | 70 | Bügel Jakob | 75 | Brachmaier |
| Bäuerle Josef | 44 | Bengbauer Jakob | 71 | Bettinger Jak. gen. Frz. | 49 | Bügel August | 65 | Brachmaier |
| Bayerle Josef | 36 | Bente Friedrich | 52 | Beß Adam | 71 | Bügel Johann | 68 | Brand Johann |
| Bayerle Josef | 52 | Bente Wilhelm | 78 | Beß Andreas | 80 | Bügel Mathias | 2 | Brand Josef |
| Bayerlein Heinrich | 66 | Benz Friedrich | 49 | Beß Johann | 66 | Bügel Max | 51 | Brandt |
| Bayerlorenz Friedrich | 10 | Benz Josef | 31 | Beß Kunigunda | 72 | Bügel Paul | 4 | Brandt |
| Beierforger Friedrich | 29 | Böppel Michael | 19 | Beß Andreas | 30 | Bügel Karl | 7 | Brandt |
| Beil Josef | 27 | Beer Anna | 49 | Böpple | 50 | Bügel Gustav | III | Brandt |
| Beilhardt Martin | 73 | Beer Anton | 46 | Bebold Johann Georg | 52 | Bügel Jakob | 7 | Brandt |
| Bäumler Peter | 27 | Beer Berthold | 4 | Biebl Josef | 42 | Bügelmann Franz | 25 | Brandt |
| Beinbreck Friedr. Wih. | 7 | Beer Philipp | 5 | Bieber August | 56 | Bügelmann Hilarius | I | Brandenberger |
| Beiler Josef | 54 | Behr Philipp | 25 | Bieber Georg | 70 | Bügel Franz | 32 | Brandmaier |
| Beutelspacher Louis | 62 | Beer Georg Martin | 45 | Bieber Johann | 11 | Büchel Ferdinand | 27 | Brandner |
| Bed | 74 | Beer Karl | 5 | Bieber Josef | 19 | Büchinger Josef | 54 | Brandstätter |
| Bed Ernst | 34 | Beer Ludwig | 23 | Bieber Karl | 71 | Bleierer Karl | 8 | Braun |
| Böck Fridolin | 54 | Beer Maria | 57 | Bieblarn Josef | 34 | Bleiner Bangraz | 45 | Braun |
| Bed Friedrich Moriz | V | Beer Michael | 49 | Biehl Josef | 84 | Bledmann Ernst | VI | Braun |
| Bed Georg | 26 | Behr Richard | 23 | Bichler Christian | II | Bleich Richard | 6 | Braun |
| Bed Georg | 75 | Berchold Engelbert | 34 | Bichler Johann | 61 | Bliedensdorfer Sofie | 3 | Braun |
| Bed Johann | 24 | Berg Heinrich | 71 | Büdel Heinrich | 45 | Bliisch (Blietsch) Karl | VI | Braun |
| Böck Josef | 19 | Berg Hugo | 66 | Biedermann Linus | 27 | Bloch Mathias | 6 | Braun |
| Bed Karl | 22 | Bergant Josef | 46 | Biedermann Wilhelm | 11 | Bloch Gustav | 45 | Braun |
| Bed Michael | 52 | Berger Albert | 74 | Reinhold | 7 | Bloch Sabelle | 68 | Braun |
| Bed Rudolf | 37 | Berger Georg | 66 | Büß Friedrich | 7 | Blug Nikolaus | 8 | Braun |
| Bedert Alibert | 53 | Berger Hermann | 16 | Büß Georg | 65 | Blum Katharina | 17 | Braun |
| Bedert Adam | 56 | Berger Josef | 66 | Büdel Andreas | 59 | Blumauer Ferdinand | 58 | Braun |
| Bedert Albert | 7 | Berger Konrad | 50 | Büdel Wilhelmine | 75 | Lumenthal Julius | 36 | Braun |
| Bedert Daniel | 7 | Berger Theres | 64 | Bicking Heinrich | 16 | Bodenmüller Johann | 51 | Braun |
| Bedert Franz | 7 | Berger Walburga | 71 | Biller Johann | 16 | Bodmeier Sebastian | 72 | Braun |
| Bedert Georg | 24 | Berghaus Frdch. Emil | 23 | Bilho Stefan | 29 | Bosso Peter | 49 | Braun |
| Bedert Jakob Ferdin. | 6 | Bergheimer Andreas | 73 | Billmann Leonh. Joh. | 72 | Bogner Fanny | 68 | Braun |
| Bedert Karl | 6 | Bergler Adam | 41 | Bielmaier Anna | 13 | Bogner Friedrich | 56 | Braun |
| Bedert Ludwig | 9 | Bergler Karl | 62 | Bielmeier Maria | 31 | Bogner Johann | 15 | Braun |
| Bäcker Karl | 12 | Bergmann Friedrich | 43 | Binder Josef | 57 | Bogner Josef | 41 | Braun |
| | | Mar | 24 | | | Bogner Karl | V | Braun |
| | | Bergner Paul August | 36 | | | | | Braun |

| | | | | | | | | |
|--------|----------------------|----|----------------------|----|-----------------------|-----|---------------------|-----|
| 10 | Buchholz Wilhelm | IV | Dauner Kreszenz | 3 | Derich Josefa | 46 | Dietch Christian | 16 |
| 35 | Buchinger Ludwig | 42 | Daurer Franz Xaver | 4 | Desfauer Michael | 45 | Dietch Christian | VI |
| 51 | Buchner Johann | 3 | Daurer Xaver | 54 | Desser Josef | 74 | Dietch Karl | 5 |
| 54 | Buchta Ludwig | 8 | Dauth Christian | 53 | Despirito Hector | 11 | Dietch Ottilie | 12 |
| 71 | Buchwieser Georg | 26 | Daut Karl | 1 | Detl | 11 | Dietch Sofie | 12 |
| 24 | Buck Friedrich | II | David Jakob | I | Detl Bartholomäus | 16 | Dietch Walburga | 24 |
| 30 | Buck Siegfried | 54 | Davidsohn Emma | 65 | Detl Georg | 64 | | 54 |
| 3 | Budenleib Babette | 66 | Dbereiner Katharina | 24 | Dittler Josef | 42 | Dietsch Georg | 66 |
| 53 | Budenleib Johann | 20 | Debler Franz | 24 | Ditth Scherain | 49 | Ditz Karl | 20 |
| 1 | Buland Heinrich | 60 | Deffrich Hermann | 58 | Dewans Joh. August | 51 | Djzo Johann | 5 |
| 45 | Buland Heinrich Jr. | I | Degelemann Johann | 16 | Decius Wilhelm | VI | Doblanoff Wilhelm | 44 |
| 12 | Bumbitschka Mathilde | 18 | Degen Christof | 64 | Diebach Eva Barbara | | Dobshammer Ludwig | VI |
| 17 | Bunjes Heinrich | 3 | Degen Nikolaus | 16 | | 8 | Dobermann Walter | 31 |
| 50 | Burr Eduard | 21 | Dezenhart Franz | 17 | Diebel Martin | | | 49 |
| 17 | Burel Johann | 71 | | 26 | Diebic Francesco | 4 | Dobler Johann | 8 |
| 60 | Burger Philipp | 36 | Dezler Johann | 55 | Di Bin Francesco | 4 | Dobmeier Johann | 39 |
| 76 | Burger Johann | 26 | Deilmann August | 47 | Dix Adolf | I | Dobmeier Kreszenz | 56 |
| | Burger Josef | 26 | Deuering Johann | 56 | Dix Georg | IV | Dobner Lorenz | III |
| | Burgardt Max Arth. | | Deiningen Johann | 26 | Dicker Christian | III | Dobresch Aurel | 52 |
| | Alfons | 74 | Deußer Joachim | 65 | Dill Andrea | 44 | Dobresch Georg | 52 |
| 56 | Burgmeier Thomas | 43 | Deutich Eduard | 35 | Diller Sofie | 47 | Dobl Josef | 18 |
| 10 | Burgun Polykarpus | 12 | Decker Bernhard | 20 | Dilshheimer Amalie | V | | 21 |
| | Burkhart Kreszenz | 49 | Decker Friedrich | 2 | Diemer Joh. Georg | 11 | | 43 |
| | Burck Adolf | 37 | Deder Petrus | 65 | | 68 | Doff Franz | 78 |
| 51 | Burck Josef | 45 | Dell Wilhelm | 42 | Dimmerling Urban | | Doll Balthazar | 42 |
| IV | Buschhorn Adam | 24 | Della Croce Cesare | | Josel | 37 | Doll Georg | 47 |
| 73 | Buschmann Peter | II | (Gälar) | 36 | Dimmeler Andreas | 75 | Doll Josef | 63 |
| 13 | Bouska Franz | 30 | Delatron Jean | 66 | Dimmeler Johann | 24 | Dollack Leonhard | 71 |
| 68 | Buchs Sebastian | 22 | Dellerer Ludwig | 59 | Dimpf Josef | 17 | Doble Theodor | 32 |
| 1 | Chandion Abraham | VI | Dellfelder Friedrich | 24 | Dintel Josef | 3 | | 39 |
| 60 | Christ Josef | 68 | Dölling Karl Rudolf | 49 | Dienst Johann | 2 | Dollenbacher Anton | 22 |
| 60 | Christ Karl | 50 | Deml Xaver | 8 | Diepold Franz | 45 | Dolegal Maria Emile | 52 |
| 60 | | 62 | Denne Erhard | 7 | | 70 | Domerier August | VI |
| 4 | Christ Lorenz | 74 | Denne Friedrich | 7 | | 71 | Donner Engelbert | 50 |
| 54 | Christl Jakob | 66 | Dehner Georg | 25 | Dürer Adolf | 71 | Donnhäuser Martin | 37 |
| 5 | Christl Katharina | 58 | Dehgl Bartholomäus | 31 | Dürer Heinrich | 3 | Donsberger Martin | 55 |
| 63 | Christen Gottlieb | 59 | | 36 | Dürer Johann | 23 | Dopfer Theres | 74 |
| Fr. Z. | Christmann Ludwig | 32 | | 37 | Dürer Martin | 59 | Doppler Josef | 14 |
| 63 | Christmann Otto | 28 | | 39 | Dürer Walburga | 31 | Dorr Anton | 6 |
| 7 | | 45 | | 44 | Dürer Wilhelm | 70 | Dorfner Jakob | 30 |
| 40 | Christoph Anton | 31 | | 56 | Dürer Walburga | 31 | Dortagnac Emil | 57 |
| 33 | Dallamaria Umberto | 45 | Dengel Heinrich | 7 | Dürjan Julius | 31 | Dortagnac Marie | 57 |
| 40 | Dalbos Amalie | 6 | Denzler Babette | 62 | Dürzig Anna | 53 | | 63 |
| 57 | Dallinger Heinrich | 72 | | 74 | Dürzig Kreszenz | 53 | Dortagnac Romanus | 57 |
| 45 | Dallinger Rosa | 34 | Denk August | 1 | Dürzing Ernst | 32 | Dortagnac Theres | 57 |
| 13 | Dahn Otto | 66 | Denk Franz | 70 | Dürzinger Karl | 23 | Dorn Gottfried | VI |
| 50 | Danbl Elise | 34 | Denk Friedrich | 62 | Dürter Wilhelm | II | Dorn Johann | 42 |
| | | 42 | Denk Johann | 54 | Dürzinger Franziska | 6 | Dorn Margarete | 30 |
| 69 | Danner Johannes | 7 | Denk III Johannes | 70 | | 44 | | 36 |
| 75 | Danner Ludwig | 33 | Denk Josef | 35 | Diermeier Franz Josef | 10 | Doroitca Anna | 37 |
| 10 | Dannhauser Josef | 40 | | 70 | Diermeier Georg | 1 | Dorich Alois | 63 |
| 35 | Daniel Franz Xaver | 68 | Dennstätt Georg | 25 | | 6 | Dorich Helene | 40 |
| 65 | Danninger Ferdinand | 37 | Denz Anton | 37 | Diermeier Georg | 66 | | 54 |
| 8 | Dankl Franz | 30 | Denzel Gottlob | II | Ditrich Valentin | 40 | | 56 |
| 56 | Danger Johann | 13 | Denzel Josef Anton | 16 | Dishner Lorenz | 23 | Dörsner Paul von | 16 |
| 81 | Danger Mathias | 28 | Döpfel Michael | 52 | Ditler Gottfried | 6 | Dossenbach Albert | 30 |
| 56 | Danziger Verthold | 62 | Deppich Michael | 69 | Dietl Anna | 64 | Drege Heinrich | 10 |
| | Da Rif Antonio | 70 | Derr Benedikt | 4 | Dietl Andreas | 11 | Dreher Eduard | 43 |
| 75 | Dalsch Elise | 73 | Dörfer Friederike | 55 | Dietl Johann | 73 | Dreher Josef | 68 |
| 16 | Daschensdörfer David | 26 | Derser Franz | 74 | Dietl Sebastian | 27 | Dreer Karl | 7 |
| 19 | Daschensdörfer Georg | 26 | Dessler Georg | 27 | Dietl Xaver | 23 | Dreher Louis | 13 |
| 18 | Daub Adam | 39 | Derzig Franz | 25 | Dietelmeier Michael | 75 | Dreuer Eduard | 75 |
| | Dauenhauer Jakob | 7 | Döring War Otto | 18 | Dietmaier Xaver | 63 | Dreier Josef | VI |
| | Dauenhauer Karl | 7 | Dörner Wilhelm | 3 | Dittrich Andreas | 33 | Dreißig Hugo | I |

| | | | | | | | | |
|----------------------|----|----------------------|-----|----------------------|-----|-------------------------|-----|-----------------|
| Dresler Philipp | 28 | Gib Ludwig | 32 | Dellinger Ludwig | 55 | Schmann Josef | 37 | Kausle Ma |
| Dresler Franz | V | Gibel Peter | 54 | Elmer Jakob | 68 | Schrich Christ. Feinr. | | Heil Friedri |
| Dresler Johann | | Giglberger Volksgang | 30 | Elser Josef | 73 | Gottlieb | 43 | Heinzer Kar |
| Dresler Josef | 72 | Gigenberg Josef | 89 | Elser Otto | 14 | Giemwein Wilh. Karl | 21 | Heinzer Mart |
| Drescher Otto | 44 | Eigenheim Ludwig | 69 | Eltrich Theresie | 42 | Giffg Wilhelm | 68 | Heubt Wid |
| Dresler Theresie | 9 | Eigner Josef | 80 | Emer Maria | 1V | Göckels Kron | 70 | Henzl Fried |
| Dries Ignaz | 41 | Eigner Josef | 55 | Emmert Kaspar | 50 | Göhrlicher Kaver | 68 | Henzl Otto |
| | 62 | Eigner Wilhelm | 28 | Emrich Wilhelm | 7 | Gottl Emeran | 63 | Herraya G |
| Druxreis Rosine | 9 | Eugler Kaver | 72 | Enbl Josef | 68 | Detzl Kaver | 4 | Hörber Ann |
| | 34 | Fuß Heinrich | 1V | Enbers August | 28 | Eitenshofer Wolsf | 69 | Hörber Jos |
| Dula Johann | 55 | Fuß Johann | 32 | Endres Friedrich | 73 | Eitensberger Aloisia | 7 | Hörber The |
| Dumbach Barbara | 89 | Eymann Wilh. Karl | | Endres Peter | 22 | Etzes Josefine | 17 | Hörlich Joh |
| Dummett Friedrich | 81 | Louis | 2 | Endrizzi Alois | 39 | Ettinger Albert | 7 | Hörlich Jose |
| Dums Rosmas | 58 | Aymar Otto | 60 | Engel Engelbert | 50 | Ewert Anton | 58 | Hörlich Peter |
| Dunker Leonhard | 62 | Einfiedel Christian | 43 | Engl Johann | 56 | Dehoner Adam Friedr. | 49 | Hörlich Hugo |
| Dupe Jakob | 47 | Einstein Bella Anna | III | Englbrecht Anna | 74 | Dehoner Kaspar | 49 | Hörlicher Alb |
| Durner Georg | 44 | Einzinger Leonhard | 52 | Engelbrecht Eduard | 22 | Eh Josef | 49 | Hörlicher Frh |
| Dusch Georg | 68 | Einzinger Magdalena | 52 | Engelhardt Jakob | 57 | Ebel Johann Adam | 4 | Hörlicher Ma |
| Dusch Leonhard | 41 | Aiple Johann | 82 | Engelhardt Konrad | 26 | | 52 | Hörlicher Ma |
| Duttle Katha | 74 | Eisele Tobias | 11 | Engelmeier Theresie | 68 | | III | Hörlicher Georg |
| Ebenbauer Feinr. von | 4 | Eisele Alxius | 67 | Engelsofer Erwin | 13 | Faber Viktor Ludwig | 27 | Hörlicher Joha |
| Eberhardt Franz | 23 | Eisele Vertha | 37 | | 37 | Waldbemar | 27 | Hörlicher Ma |
| Eberl Josef | 46 | | 42 | Engler Erwin | 42 | Fabri Friedrich | 22 | Hörlicher Wilh |
| Eberl Karl | 17 | | 55 | Englert Adam Eman. | 83 | Fad Wilhelm | 55 | Hörlicher Joh |
| Eberl Kaspar | 46 | Eisele Peter | 33 | Englert Johann | 35 | | 66 | Hörlicher Joh |
| Eberle Alfons | 59 | | 35 | Entelmann Friedrich | III | Fadler Adolf | 40 | Hörlicher Ann |
| Eberlein Alois | 9 | Eisenbach Georg | 68 | Engle Sofie | 43 | Falch Josef | 35 | Hörlicher Gaus |
| Eberlein Johann | 65 | Eisenbach Karoline | 68 | Englin Sophie | III | Falger Daniel | 35 | Hörlicher Gaus |
| Eberth Georg | 69 | Eisenbeiß Peter | 50 | Eppel Philipp | 74 | Falger Heinrich | 34 | Hörlicher Gaus |
| Eble Adolf | 7 | Eisenberger Franz | 12 | Eppelsheimer Jakob | 50 | Falk Emille | 32 | Hörlicher Gaus |
| | 44 | Eisenberger Valentin | 24 | Epper Josef | 2 | Falk Karl | 85 | Hörlicher Herm |
| Ebner Josef | 29 | Eisenbauer Wilhelm | VI | Epfes Julius | 5 | Falkenfeld Bernhard | 24 | Hörlicher Joh |
| Ebner Maria | 52 | Eisenhofer Josef | 42 | Eras Johann | 11 | Falkner Joh. Peter | 68 | Hörlicher Joh |
| Ebelmann Gustav | 22 | Eisenlohr Anton | 22 | Ferb Konrad | 16 | Faltenbacher Josef | 32 | Hörlicher Joh |
| Ebelmann Heinrich | 20 | Eisenmann Karolina | 58 | Erber Albrecht | 50 | Falter Johann | 64 | Hörlicher Joh |
| Ebelmann Josef | 89 | Eisenmann Margarete | 55 | Erbt August | 5 | Falter Karoline | 76 | Hörlicher Joh |
| Ebenhofer Max | 13 | Eisenreich Max | 64 | Ehret Ludwig | 25 | Faltinger Stefan | 33 | Hörlicher Joh |
| Eder Friedrich | 63 | Eisen Schmidt Jakob | 35 | Ehrhart Jakob | 7 | Fankhauser Karl | V | Hörlicher Joh |
| Eder Georg | 14 | | 66 | Erhard Wilhelm | 13 | Farnbacher Ulis | 49 | Hörlicher Joh |
| Eder Johann | 49 | Eisgruber August | 8 | Erhardt Wilhelm | 41 | Farnhammer Michael | 71 | Hörlicher Joh |
| Eder Johann Jakob | 17 | Eisgruber Georg | 58 | Erl Benedikt | 49 | Fas Josef Israel | 4 | Hörlicher Joh |
| Eder Julie | 16 | Eisgruber Walburga | 18 | Erler Friedrich Karl | I | Fassott Friedrich | 16 | Hörlicher Joh |
| Eder Matthias | 68 | Eisinger Ludwig | 57 | Ehrlich Anton | 46 | Fastl Josef | 68 | Hörlicher Joh |
| Edbhofer Ludwig | 24 | Eismann Peter | 62 | Ehrlich Georg | 7 | Fassner Aloisia | 55 | Hörlicher Joh |
| Eddiener Johann | 68 | Eisner Josef | 64 | Ehrlich Heinrich | 7 | Fassner Franz | VI | Hörlicher Joh |
| Eddinger Heinrich | 7 | Eisold Karl Theodor | IV | Ernemann Friedrich | III | Faul Joh. Georg | 26 | Hörlicher Joh |
| Edmeier Johann | 51 | Eitlhuber Barbara | 32 | Ernst Franz | III | Faul Ludwig | 7 | Hörlicher Joh |
| Eggart Balthasar | 26 | Eitlhuber Jakob | 32 | Ernst Georg Simon | 22 | Faulhuber Martin | 7 | Hörlicher Joh |
| Eggel Johann | 45 | Ehardt Georg | 23 | Ernst Johann | 21 | Faust Friedrich | 52 | Hörlicher Joh |
| Eggert Johann | 34 | Ehardt Josefine | 52 | Ernst Johann | 2 | Faust Josef | 19 | Hörlicher Joh |
| Eibl Andreas | 26 | | 54 | Ernst Josef | 43 | Faust Lorenz | 24 | Hörlicher Joh |
| Eichel Philipp | 39 | Eck Anna Maria | 58 | Ernst Josef Eugen | 66 | Feder Adam Franz | 53 | Hörlicher Joh |
| Eicher Lorenz | 32 | Eckl Karl | 54 | Ernst Leonb. Georg | 71 | Federlein Adam | 71 | Hörlicher Joh |
| Eichermüller Josef | 7 | Eckl Karl | 58 | Ernstberger Johann | 45 | Feichtinger Mathias | 47 | Hörlicher Joh |
| | 41 | Eckl Max | 1 | Ersting Josef | 67 | Feichtmeier Karl b. Or. | 22 | Hörlicher Joh |
| Eichfeld Heinrich | 72 | Eckert Franz | I | Ertl Andreas | 25 | Feurberg Aron | 70 | Hörlicher Joh |
| Eichhammer Theresie | 2 | Eckert Gustav Adolf | 23 | Ertl Friedrich | 65 | Feil Josef | 25 | Hörlicher Joh |
| Eichhorn Alfons | 22 | Eckhardt Jakob | 7 | Ertl Josef | 82 | Feil Josef | 44 | Hörlicher Joh |
| Eichhorn Joh. Konrad | 65 | Eckner Otto | 1 | Ertl Josef | 65 | Feil Julius | 7 | Hörlicher Joh |
| Eichinger Josef | 12 | Eckstein Johannes | 30 | Ertl Martin | 5 | Feiler Joh. Anton | 61 | Hörlicher Joh |
| Eichinger Karl | 51 | Eckert Robert | 68 | Ertl Mathias | 43 | Feulner Georg Joh. | 50 | Hörlicher Joh |
| Eichinger Maria | 20 | Eckbogen Wilhelm | 50 | Vertle Joh. Konr. | 61 | Fäustl Frh | 14 | Hörlicher Joh |
| Eichmüller Peter | 59 | Elle Max | 15 | Exar Peter | 11 | Feistl Josef | 26 | Hörlicher Joh |
| Eichner Jakob | 54 | Eilhan Jakob August | 7 | Eshbacher Anna | 1 | Feustel Robert Wilh. | 89 | Hörlicher Joh |

| | | | | | | | | |
|---------|-----------------------|-----|-----------------------|-----|-------------------------|-----|------------------------|-----|
| 28 | Frankfurter David | III | Fritj Gustav | 33 | Gau Ferdinand | 30 | Hrl Johann | 3 |
| 49 | Frank Josef | IV | Fritj Margarete | 40 | Gauler Kaspar | 37 | Hrl Erwald | VI |
| III | Frans Johann | 9 | Frombeck Josef | 22 | Gaul Joh. Bapt. | 22 | Hrlach Julius | 41 |
| 32 | Frans Johann | 66 | Frohmeyer Albert | 11 | Gay Josef | 63 | Hrlach Julius Karl | 39 |
| 32 | Frans Katharina | 63 | Frohnhöler Margareta | 78 | Gib Andreas | 49 | Hermano Giacinto | 62 |
| 42 | Frans Kath. Antonie | 69 | Froschbauer Josef | IV | Gibel Emil | 22 | Herneroth Martin | VI |
| II | Frhs Heinrich | 2 | Fummi Raimund | 54 | Gibel Friedrich Wilh | I | Herner Ehrhof | 32 |
| 24 | Freder Heinrich | 69 | Fumi Raimund | 56 | Gibel Karl | 40 | Herngehrs Wilhelm | 75 |
| 45 | Frey Georg | 7 | Funk Anton | 45 | Gibel Wilhelm | 57 | Herold Josef | 43 |
| 58 | Frey Hedwig | 37 | Funk Friedr. Herbert | 61 | Gibebe Anton | 11 | Herold Pauline | III |
| 8 | Frey Jakob | 41 | Funk Josef | 65 | Gibebe Wilhelm | 59 | Hersler Michael | 42 |
| 71 | Frey Johannes | 62 | Fura Regina | IV | Giehardt Andreas | 60 | Herslunger Johann | 34 |
| IV | Frey Josef | 35 | Furchner Ludwig | 42 | Giehardt Anton | 64 | Hertlofer Josef | 47 |
| 11 | Frey Katharina | V | Furter Adolf | 53 | Giehardt Emil Aug. | IV | Hertler Paul | 24 |
| 41 | Frey Magdalena | 8 | Furter Josef | 8 | Giehardt Philipp | 26 | Härtner Adolf | 3 |
| 71 | Freiberger Josef | 36 | Fuchs Aloisia | 6 | Giehard Otto | 53 | Härtner Martin | 50 |
| 6 | Freier Job. Nep. | 62 | Fuchs Anna | 5 | Giesler Gustav Julius | IV | Härtner Wilhelm | 23 |
| 1 | Freitag Johanna | 12 | Fuchs Friedrich Jakob | 14 | Giesler Katharina | 45 | Hefner Heinrich | 50 |
| 46 | Freund Gustav August | 16 | Fuchs Genovefa | 29 | Giedede Ella | 16 | Hilf Anton | 56 |
| 39 | Freundl Kola | 31 | Fuchs Georg | 2 | Gebel Ludwig | 52 | Hilfwein Johann | 5 |
| 43 | Freundorfer Anton | 44 | Fuchs Jakob | 15 | Gebulbig August | 7 | Hilfwein Nikolaus | 25 |
| 44 | Frblich Babette | 74 | Fuchs Ignaz | 67 | Geib Adam | 7 | Hilfwein Otto | 16 |
| 45 | Frblich Philipp | 7 | Fuchs Klara | 42 | Geigel Rudolf | 47 | Hettinger Lubmilla | 35 |
| 44 | Frblich Theodor | 49 | Fuchs Lubwig | 46 | Geigel Genta (Kreszenz) | 22 | Hettinger Angelius | VI |
| 46 | Frblich Thomas | 67 | Fuchs Maximilian | 22 | Geiger Anna | 46 | Hilf Adam | 25 |
| 57 | Frembling Anton | 22 | Fuchs Mar Stefan | 8 | Geiger Anton | 19 | Hilf Adolf | 24 |
| 59 | Frenzl Nikolaus | 67 | Fuchsberger Josef | 8 | Geiger Ernst | 14 | Hilf Anton | 51 |
| 61 | Frbchl Ludwig | 38 | Gabl Heinrich | 11 | Geiger Friedrich | 75 | Hilf Anton | 60 |
| 65 | Frbhauf Gotth. Eb. D. | I | Gabelperger Anton | 65 | Geiger Johann | 52 | Hilf Ludwig | 13 |
| 73 | Frbhbeiger Magdalena | 41 | Gaber Wladislaw | 58 | Geiger Joh. Baptist | 22 | Hilf Theodor | 12 |
| 16 | Frbchl Johannes | 63 | Gaber Ludwig | 89 | Geiger Josef | 25 | Hilf Babette | 44 |
| 51 | Frieb Frisel | 67 | Gaber Wladislaw | 72 | Geiger Katharina | 40 | Hlacomuzij Franz | 46 |
| 33 | Frieb Hermann | 64 | Gaber Wladislaw | 72 | Geiger Michael | 12 | Hügel Martin | 29 |
| V | Friebebach Ludwig | 19 | Gaber Wladislaw | 72 | Geiger Rudolf | 47 | Hilgenbacher Franziska | 72 |
| Kathöbe | Friebl Anna | 43 | Gabriel Georg | 26 | Geiger Rudolf | 47 | Hüll Anton | 32 |
| 45 | Friebl Franziska | 69 | Gadabu Hermann | III | Geisler Beronika | 9 | Hüll Katharina | 49 |
| 11 | Friebel Heinrich | 71 | Gadauner Eywefter | 46 | Geisler Rudolf | 47 | Hüllstein Josef | 52 |
| 49 | Friebel Magdalena | 66 | Gall Friedrich | 33 | Geisler Georg | 28 | Hüller Georg | 71 |
| 70 | Friebel Michael | 20 | Gambel Erhard | 33 | Geisler Josef | 8 | Himpl Maria | 60 |
| 52 | Friebel Otto | III | Gambirayer Johann | 42 | Geisler Sebastian | 11 | Himpl Maria | 66 |
| IV | Friebel Wilhelm | 60 | Kamper Leo | III | Geil Anton | 49 | Hinder Hermann | 5 |
| Johanna | Friebmann Julius | 39 | Kanfer Wendelin | 14 | Geil Josef | 43 | Hingrich Christian | 63 |
| Bapt. | Friebmann Karl | 18 | Karl Josef | VI | Geilert Johann | 35 | Hilf Heinrich | 10 |
| Helm | Friedrich Bernbard | VI | Karner Barbara | 27 | Geilert Johanna | 22 | Hilf Emil | III |
| III | Friedrich Emil | 46 | Karnisch Josef | 74 | Geilert Johanna | 89 | Hilf Franz | 42 |
| 28 | Friedrich Job. Ernst | VI | Kassenmeyer Friedrich | 39 | Geimel Georg | 46 | Hilf Georg | 49 |
| 69 | Friedrich Josef | 29 | Kasser Georg | 13 | Geimert Georg | 25 | Hilf Anton | 26 |
| I | Friedrich Josef | 29 | Kasser Elise | 63 | Geitde Jakob | 28 | Hilf Maria | 50 |
| III | Friedrich Michael | 16 | Kasser Mar | 45 | Georgius Viktor | I | Hilf Josef | 45 |
| 13 | Friedrich Johann | 8 | (Dionys) | 5 | Georgius Viktor | I | Hipp Johanna | 19 |
| 47 | Frid Philipp | 18 | Gasparril Dionysio | 19 | Geppel Albert | 60 | Hler Franz | 64 |
| 60 | Frid Friedrich | 13 | Gasparini Dionysio | 19 | Geppel Christoforus | 23 | Hilf Aloisia | V |
| 15 | Fridr Josef | 6 | Gasperie Dionys | 19 | Geppert Georg Josef | 63 | Hiesler Johannes | 22 |
| 25 | Fridr Josef | 17 | Gassner Josef | 44 | Gerbl Maria | 41 | Hiesler Wilhelm | 70 |
| 28 | Frlms Josef | 69 | Gastner Anton | 20 | Gerger Franz | IV | Hütter Mar | 57 |
| 61 | Frls Josef | 69 | Gastner Anton | 12 | Gerhard Kaspar | 31 | Hütter Mar | 57 |
| 9 | Frlsch Andreas | 25 | Gastner Anton | 40 | Gehring Karl Ernst | 26 | Hütter Mar | 57 |
| 1 | Frlsch Johann | 26 | Gastner Anton | 40 | Gehring Georg | III | Hütter Mar | 57 |
| 7 | Frlsch Johann | 26 | Gastner Anton | 40 | Gehring Georg | III | Hütter Mar | 57 |
| 1 | Frlsch Johann | 26 | Gastner Anton | 40 | Gehring Georg | III | Hütter Mar | 57 |
| 47 | Frlsch Johann | 26 | Gastner Anton | 40 | Gehring Georg | III | Hütter Mar | 57 |
| 87 | Frlsch Johann | 26 | Gastner Anton | 40 | Gehring Georg | III | Hütter Mar | 57 |

| | | | | | | | | |
|---------------------------|-----|------------------------------|----|-----------------------------|----|----------------------------|----|-----------------|
| Glafer Albert . . . | 2 | Gralka Bruno . . . | VI | Grünbeck Viktoria . . . | 18 | Gunlach Karl . . . | 41 | Hannemann I |
| Glafer Anton . . . | 33 | Gram Gustav . . . | 65 | Grüner Albert . . . | 59 | Gunst Josef . . . | VI | Hannes Joba |
| Glafer Anton . . . | 33 | Grammsteiner Frdch | | Grünwald Ludwig . . . | 25 | Guntow Michael Job. | 29 | Hamil Walter |
| Glafer Emeran . . . | 52 | Karl . . . | 63 | Grünfelder Friedrich . . . | 7 | Guth August . . . | 7 | Hank Maria |
| Glafer Martin . . . | 7 | Graneli Hermann . . . | 43 | Grünwald Josef . . . | 53 | Guth Hermann . . . | 58 | Hansmeier E |
| Glaehauser Georg . . . | 75 | Gransberger Josef . . . | 49 | Gries Kaspar . . . | 8 | Guth Hugo Mathias . . . | 65 | Hantle Paul |
| Glaehauser Nepomut | 60 | Grasl . . . | 51 | Griebach Heinrich . . . | 41 | Guth Karl Hermann . . . | 7 | Hantusch Jose |
| Gladwinkler Josef . . . | 25 | Grasl Gabriel . . . | 67 | Griesbauer Vitus . . . | 5 | Gut Mathias . . . | 85 | Hannweber J |
| Gleichauf Eduard . . . | 35 | Grasl Georg . . . | 59 | Griesbeck Theodor . . . | 23 | Gut Wilhelm . . . | 58 | Hartbauer An |
| Glöckner August . . . | 49 | Grasl Josefa . . . | 22 | Grieser Heinrich . . . | 26 | Gutekunst Martin . . . | 15 | Hartby Emil |
| | 67 | Grasl Kaver . . . | 73 | Giteshammer Johann | | Guttenberger Gustav . . . | 7 | Hartby Josef |
| Glöckner Friedrich . . . | 31 | Graber Georg . . . | 20 | Georg . . . | 18 | Guttmann Josef . . . | 56 | Hartinger Jos |
| Glöckner Friedrich . . . | 61 | Graber Magdalena . . . | 18 | Griesheimer Philipp . . . | 32 | Haab August . . . | 17 | |
| Glöckner Johann . . . | 8 | Graber Albert . . . | 64 | Griesl Siegfried . . . | V | Hababa Stanislaus . . . | 51 | |
| Glöckner Barbara . . . | 68 | Gräu Albrecht . . . | 19 | Grob Karl . . . | 58 | Haberzettl Wenzel . . . | 11 | |
| Glöckner Friedrich . . . | 49 | | | Grob Josef . . . | 22 | Hablöcher Eduard . . . | 33 | Harme Adolf |
| | 73 | Gräu Johann Michael . . . | 29 | Grober Karl . . . | 9 | Haas Otto . . . | 89 | Harme Anton |
| Glöckner Johann . . . | 73 | Gräu Konrad . . . | 5 | Grobel Johann . . . | 21 | Haberstedt Georg . . . | 52 | |
| Glöckner Michael . . . | 73 | Gräuer Christian . . . | 23 | Groiß Alois . . . | 17 | Haag Christian . . . | 47 | Haarmutter J |
| Glöckl Kaver . . . | 62 | Gräu Leonhard . . . | 72 | Groiß Friedrich . . . | 55 | Haga Jakob . . . | 2 | Hartberger Lu |
| Glöckle Luise . . . | 72 | Gräu Lise . . . | 6 | Groll Georg . . . | 43 | Hagl Alois . . . | 50 | Hartl Albert |
| Glöckl Robert . . . | IV | Gröbel Karl . . . | 37 | Groll Franz . . . | 12 | Hagl Alois . . . | 54 | Hartl Johann |
| Glöckle Johannes . . . | 68 | Größler Ernst . . . | 42 | Gronbach Heinrich . . . | 52 | Hagl Franziska . . . | 54 | Hartl Josef |
| Gloos Johann . . . | 64 | Gröbmaier Peter . . . | 39 | Groppner Alois . . . | 41 | Hagl Johann Georg . . . | 53 | Hartl Josef |
| Gmeiner Eduard . . . | V | | 43 | Grosch August . . . | IV | Hagl Ludwig . . . | 18 | Hartl Lorenz |
| Gmeiner Peter . . . | 42 | Greubel Peter . . . | 30 | Grosch Eugen . . . | 71 | Hagl Ludwig . . . | 62 | Hartl Ludwig |
| Gmeinerwieser Johann | 13 | Greil Georg . . . | 21 | Grosch Emil Max . . . | 75 | Hagl Martin . . . | 42 | Hartl Mathias |
| Gmelch Johann Leonb. | 7 | Greul Georg . . . | 58 | Grosch Jakob . . . | 7 | Hagen Alma . . . | 46 | Hartl Max H |
| Gmelch Lorenz . . . | 4 | Greiner Friedrich . . . | 63 | Grosfeto Hugo . . . | 57 | Hagen Anton . . . | 42 | Hartl Michael |
| | 4 | Greiner Jakob . . . | 17 | Grosfinko Angelina . . . | 53 | Hagen Maria . . . | 28 | Hartinger Fra |
| Gnad Karolina . . . | 43 | Greiner Nikolaus . . . | 7 | Groskopf Johann . . . | I | Hagenauer Valentin . . . | 60 | Hartinger Joh |
| Gneiss Georg . . . | 17 | Greiner Max . . . | 47 | Groskopf Julius . . . | VI | Hagenberger Anna . . . | 22 | Hartinger Lu |
| Gözeißl Wolfgang . . . | 3 | Greiner Kubold . . . | 47 | Grosmann Enebildt . . . | 63 | | 46 | Hartlinger E |
| Goldmann Otto Emil II | II | Greinwald Sebastian . . . | 58 | Grosmann Franz . . . | 11 | Hager Georg . . . | 7 | Hartleitner E |
| Goller Hermann . . . | 26 | Greiß Johann . . . | 73 | Grosmann Karl . . . | 41 | Hager Ferdinand . . . | 50 | Hartmann G |
| Goller Johann . . . | 9 | Grecotti Francesco . . . | V | | 43 | Hager Julius . . . | 32 | Hartmann G |
| Goller Karl Christof | | Gröbling Anton . . . | 18 | | 50 | Hadenjos Joh. Gg . . . | 68 | Hartmann G |
| Friedrich . . . | 17 | | 26 | Großwieser Barth. . . | 15 | Hader Josef . . . | 65 | Hartmann G |
| Gomjede F. . . | 74 | Gränmeldeberger Alois . . . | 73 | Grosch Johann . . . | 26 | Hader Viktoria . . . | 8 | Hartmann G |
| Gonser Wendelin . . . | 17 | Grasser Alois . . . | 32 | Grub Daniel . . . | 7 | Halber Nikolaus . . . | 36 | Hartmann J |
| Dell Goppo (Gobbo) | | Gretoire Josef . . . | 34 | Gruber Philipp . . . | 1 | | 42 | Hartmann J |
| Cesare . . . | 16 | Grötsch August . . . | 18 | Gruber Jakob . . . | 44 | Halder Eruegott . . . | 41 | Hartmann J |
| Gorski Ferdinand . . . | V | Grötschmar Johannes . . . | 84 | Gruber Johann . . . | 14 | Haller Alois . . . | 72 | Hartmann J |
| Gosner Mathias . . . | 68 | Griehl Katharina . . . | 16 | Gruber Johann . . . | 74 | Hamm Alois . . . | 32 | Hartmann J |
| Gottfried Ignaz . . . | 71 | Griessler Michael . . . | 26 | Gruber Joh. Georg . . . | 19 | | 64 | Hartmann J |
| Gottlinger Leonhard . . . | 2 | Grill . . . | 71 | Gruber Simon . . . | 44 | Hamberger Josef . . . | 26 | Hartmann J |
| Grabensee Hel. Louise II | II | Grill Anton . . . | 26 | Gruber Theresie . . . | 51 | Hamberger Maria Th. . . | 30 | Hartnagel H |
| | 45 | Grill Josef . . . | 45 | Grund Ernst . . . | 38 | Hammel Johann . . . | I | Hartuna Lub |
| Grabherr Josef . . . | 71 | Grillenberger Viktoria . . . | 66 | Grundzeiler Kaver . . . | 20 | Hammer Franziska . . . | 71 | Hartuna Lub |
| Grabler Friedrich . . . | 10 | Grimm Friedrich . . . | 15 | Gruschwitz Karl Hugo . . . | 29 | Hamp Friedrich . . . | 85 | Haas Alrand |
| Grabmaier Franz . . . | 75 | Grimm Georg . . . | 37 | Gschwendtner Friedr. . . | 60 | | 65 | Haas Philipp |
| Grabl Anton Josef . . . | 22 | | 54 | Gschwendner Josef . . . | 54 | Hahn Albert . . . | 15 | Haas Friedri |
| Grabinger Anna . . . | 11 | | 60 | Gschwendner Max . . . | 1 | Haan Friedr Wilhelm . . . | 46 | Haas Georg |
| Graf Johann . . . | 4 | Grimm Josef . . . | 11 | Gschwendner Wolfg. . . | 8 | | 52 | Haas Johann |
| Graf Johann . . . | 29 | Grimm Konrad . . . | 22 | Gugel Andreas . . . | 14 | Hahn Melchior . . . | 59 | Haas Johann |
| Graf Josef . . . | 11 | Grimm Ludwig . . . | 21 | Guggemos Josef . . . | 35 | Hahn Nikolaus . . . | 63 | Haas Johann |
| Graf Ador . . . | 26 | Grimm Peter . . . | 6 | Guggemos Michael . . . | 72 | Hann v. Wepbern Friz . . . | 62 | Haas Johann |
| Graf Luzian . . . | 12 | Grimm Rosine . . . | 23 | Gud Josef . . . | 28 | Haan-Charauld Frdr. . . | 46 | Haas Josef |
| Gragnato Albino . . . | 51 | Grinbed Viktoria . . . | 23 | Guland Ph. (Heinrich) . . . | 65 | Hanauer Franz . . . | 20 | Haas Karl . . . |
| Grabhammer Max . . . | 28 | Grün Maria . . . | 16 | Gulden Johann . . . | 68 | Hanbl Paul . . . | 4 | |
| | 30 | | 17 | Gulden Joh. Wolfg. . . | 6 | | 12 | |
| | 43 | Grün Peter . . . | 73 | Gumbinger Josef . . . | 53 | Handwerk Karl . . . | II | Hastl Wilhelm |
| Grabl Albert Hugo . . . | III | Grünauer Anton . . . | 15 | Gummermann Georg . . . | 16 | Händler Fernhard . . . | 20 | |
| Grabl Emil . . . | I | Grünauer Ludwig . . . | 35 | Gundel Andreas . . . | 19 | Hanel Johann . . . | 31 | Häselbacher J |

| | | | | | | | | | |
|-----------------|-----|----------------------|----|------------------------|-----|-------------------------|----|-----------------------|----|
| Frang Paul | 22 | Haldn Johann | 34 | Hede Rudolf | 57 | Hertsch Lorenz | 58 | Hübner Christof | 26 |
| Haldn | 9 | Haldn Josef | 6 | Hedel Alois | 63 | Hertsch Theodor | 61 | Hübner Emil | 17 |
| Haldn Frz. Laz. | 14 | | | Hedl Maria | 29 | Haber Eiam, Rudolf | 22 | | 57 |
| Haldn Friedrich | 20 | Hedentrich Anna | 8 | Hedlmann Georg | 49 | Herciner Michael | 8 | Hübner Fanny | 3 |
| Haldn Josef | 10 | Heber Eduard | 39 | Hedmann Jakob | 39 | Herschel Bruno, Wilb. | 12 | Hübner Lubwig | 1 |
| | 12 | Heber Georg | 27 | Hedl Themas | 25 | Haria Otto | 7 | Hübner Michael | 32 |
| Haldn August | 34 | Haber Josef | 11 | Hedl Wilhelmine | 32 | Harin; Johann | 66 | Hübisch Martin | 12 |
| | 68 | Haber Juliana | 42 | Hellauf Emil | 75 | Harina Johanna | 75 | Hübel Angelika | 34 |
| Haldn | 8 | Haber Maria | 60 | Hellig Andreas | 58 | Hertl Johann | 26 | Hüssner Karl | VI |
| Haldn | 6 | Haidenberger Johann | 67 | Hellb Franz Xaver | 26 | Hertle Karl Daniel | 4 | Hübler Jakob | 33 |
| Haldn Theodor | 20 | Heigl Johann | 40 | Held Heinrich | 22 | Herrmann Alb. Jul. | 11 | Hilbert Johannes | 33 |
| Haldn | 54 | Hailg Josef | 11 | Held Johann | 36 | Herrmann Andreas | 63 | Hilbert Konrad | 54 |
| Haldn | 65 | Heigenbauer Georg | 36 | Held Johann | 46 | Herrmann Andreas | 65 | Hildebrand Franz | 13 |
| Haldn | 31 | Hell Philipp | 60 | Held Walburga | 73 | Herrmann Anton | 45 | Hildebrand Gottlieb | 74 |
| Haldn | 1 | Hell Gustav | 58 | Heldmann Eva | 12 | Herrmann Christof | 39 | Hilfenbrand Fidel | 21 |
| Haldn Friedrich | 39 | Hell Johann | 36 | Hillebrand Embros | 74 | Herrmann Franz | 36 | Hiller Leonhard | 22 |
| Haldn | 62 | Heiland Ludwig | 17 | Hillemann Engelbert | 46 | Herrmann Fritz | 55 | Hillner Franz Jakob | 40 |
| Haldn | 8 | Heiler Anton | 51 | Hiltenen Ernst | 22 | Herrmann Heinrich | 30 | Hilpeter | 37 |
| Haldn | 68 | Heiler Friedrich | 18 | Heller Heinrich | 45 | Herrmann Johann | 42 | Hilsker Johann | 6 |
| Haldn | 29 | Heiligenfeher Ferd. | 26 | Heller Hermann | 45 | Herrmann Johannes | 54 | Hill Mikolaus | 18 |
| Haldn | 29 | | 58 | Heller Karl August | 19 | Herrmann Job. Capt. | 29 | Hiltner Georg | 20 |
| Haldn | 49 | Heilmann Barbara | 47 | Heller Peter | 71 | Herrmann Karl | 22 | Himmelsdorfer Heint. | 21 |
| Haldn | 46 | Heilmann Jakob | 17 | Hell Johann | 12 | Herrmann Ludwig | 8 | Himmer Adam | 43 |
| Haldn | 11 | Heilmeyer Anton | 16 | Hellenscheider Josef | 54 | Herrmann Mathias | VI | Hiemer Anna | 58 |
| Haldn | 21 | Heilmeyer Wlula | 21 | Hellmeyer Anton | 20 | Herrmann Rudolf | 45 | Hiemer Josef | 60 |
| Haldn | 21 | Heirat Jakob | 54 | Hellmeyer Josef | 66 | Herrmann Therese | 31 | Himmer Heinrich | 65 |
| Haldn | 2 | Heimann August | 7 | Hellmer Johann | 72 | Herrmann Valentin | 56 | Himal Georg | 8 |
| Haldn | 75 | Heimann Barbara | 47 | Hellscher Aug. Friedr. | 11 | Herrmann Vally | 56 | Hinsh Rudolf Bernh. | 57 |
| Haldn | 75 | Heimann Jled | 23 | Hell Anna | 49 | Herrmann Walz | 66 | Hindenberg Franz | 30 |
| Haldn | 21 | Heimann Leo | 6 | Hölzle Christine | 54 | Herrmanns Paul | 18 | Hindermayr Alois | 12 |
| Haldn | 53 | Heimbürger Georg | 66 | Henberger Job. Seb. | 51 | Hermeter Mathilde | VI | | 57 |
| Haldn | 12 | Wilhelm | 10 | Hänmerle Josef | 66 | Herold Johann | 45 | Hinzel Wilhelm | 6 |
| Haldn | 64 | Hein Leopold | 5 | Hemmel Karl Gust. | 1 | Herrich Josef | 22 | Hintermair Johann | 26 |
| Haldn | 22 | Heindl Johann | 8 | Heno | 1 | Hertl Josef | 45 | Hintermair Maria | 7 |
| Haldn | 8 | Heindl Leopold | 41 | Hempel Günther | 2 | Härtl (Hertl) Peter | 18 | Hinterwimmer Karl | 54 |
| Haldn | 46 | | 56 | Hempel Job. Ernst | V | Hertle Jda | 59 | Hipp Karl | 64 |
| Haldn | 47 | Heindl Magdalena | 35 | Höhn Karl | 57 | Hertlein Johann | 31 | Hippel Robert | 55 |
| Haldn | 70 | Heindl Barbara | 15 | Hönd Franz | 8 | Herrich Adlar | 71 | Hierl Kreszenz | 24 |
| Haldn | 63 | Heindl Eugen | 11 | Höndel Mikolaus | 73 | Herrzog Arma Apoll. | 66 | Hierl Johann | 69 |
| Haldn | 4 | Heinrich Franz Xaver | 65 | Henne David | 11 | Herrzog Karl | 62 | Hirsch Anton | 16 |
| Haldn | 48 | Heinrich Fridolin | 27 | Henne Louise | 17 | Hetz Franz Xaver | 8 | Hirsch Wilhelm | 15 |
| Haldn | 12 | Heinrich Simon | 49 | Hengeler Job. Baptift | 19 | | 36 | | 64 |
| Haldn | III | Heinig Friedrich | 24 | Henglein Georg | 19 | Hetz Jakob | 67 | Hirschbald Alois Jos. | 22 |
| Haldn | 35 | Heinig Georg | 28 | Hengstler Richard | IV | Hetz Maria | 8 | Hirschmann Wilhelm | |
| Haldn | V | Heinig Hermann | 13 | Hönig Barbara | VI | Hetz Otto | 39 | Georg. | 11 |
| Haldn | 66 | Heinig Maria | 42 | Hönig Adolf | 18 | Hetz Quirin | 49 | Hirsch Anna | 63 |
| Haldn | 66 | Heinig Friedr. Herm. | 41 | Hönisch Jul. F. Rud. | 68 | Hetz Johann | 75 | Hirtreiter Franz | 28 |
| Haldn | 74 | Heinze Karl | 4 | Hentel Peter | 3 | Höle Ewald | V | Hitz Johann | 7 |
| Haldn | 35 | Hainzl (Heinl) Georg | 35 | Hentle Karl | 13 | Höfelfarth Walter | 14 | Hitz Richard | VI |
| Haldn | 21 | Heinymann Karl | 71 | Hente Karl | 26 | Höflicher Karl August | 1 | Högen II Konrad | 39 |
| Haldn | 60 | Heinymann Katharina | 71 | Höhlein Ernst | 22 | Höfig Josef | 74 | Höndel Adolf | 21 |
| Haldn | 18 | Heinymann Olga | 31 | Höhner Robert | 111 | Höfler Hermann Karl | IV | Hübner Josef | 7 |
| Haldn | 42 | Heiß Peter | 71 | Hönsler Ludwig | 62 | Höfler Ferd. August | 1V | Hübner Ludwig | 7 |
| Haldn | 17 | Hesse Wilhelm | 1V | Hör Georg | 63 | Höflicher Fridr. Rudolf | 46 | Hüttinger Alois | 54 |
| Haldn | 44 | Häupler Jakob | 45 | Hör Johannes | 68 | Hötter Anna | 31 | Hüttinger Anton | 54 |
| Haldn | 19 | Häusler Johann Josef | 39 | Herr Ludwig | 50 | Hötterich Peter | 7 | Hüttinger Ottilie | 39 |
| Haldn | 13 | Häusler Kaspar | 12 | Herrath Johann | 2 | Höttsch Karl | 31 | | 47 |
| Haldn | 20 | Heißwager Magdalena | 12 | Hertz Josef | 23 | Höyl Maria | 5 | Hitz Kreszenz | 49 |
| Haldn | 32 | Hed Georg | 4 | Hertsch Bernhaid | 24 | Höfhofer Johann | 13 | Higelberger Mikolaus | 16 |
| Haldn | IV | Hed Johann | 44 | Hertsch Lorenz | 54 | Hübler Katharina | 22 | Hibt Anton | 1V |
| | | Hedä Gacilie | 37 | Hertsch Loreng | 17 | Hübler Remigius | 22 | Hobeleberger Josef | 67 |
| | | | | | | Hübler Cyrillus | 68 | Hobmaier Simon | 30 |
| | | | | | | | 75 | Hoch Josef | 13 |
| | | | | | | | | Hochsein | 18 |

| | | | | | | | | |
|--------------------------------|-----|----------------------------------|----|---------------------------------|-----|---------------------------------|----|----------------------|
| Hochbein | 25 | Holle Franz | 7 | Huber Karolina | 57 | Zobelader Ludwig | 13 | Jungbauer Joh |
| Hocher Anton | 111 | Hollebierer Andreas | 10 | Huber Konrad | 51 | Uebelhad Christf. | | Jungegger Joh |
| Hochfellner Josef | 15 | Hollfeldt Albin | 28 | Huber Leonhard | 46 | Georg | 15 | Junger Josef |
| Hochhauser Johann | 29 | Hollseen Ludwig | VI | | | Uebelmeier Peter | 9 | Junger Paul |
| Hochhauser Johann | 25 | Holz Johann | 45 | | | Ueberer Johann | 45 | Jungling Euba |
| Hochheim | 18 | Holzer Josef | 6 | Huber Magdalena | 65 | Zberl Thomas | 64 | Jurka Anton |
| Hochheim Paul | 25 | Holzhey Karl | 17 | Huber Maria | 53 | Uebler Peter | 73 | Just Franz Jak |
| Hochheimer Karl | 15 | Holymann Babette | 6 | Huber Mar | 38 | Jäger Alfred | 41 | Kagerbauer Joh |
| | | Holymann Friedrich | 69 | Huber Mar | 51 | Jäger Anton | 8 | Kagermeier Mi |
| Hochheimer Paul | 18 | Holymann Georg | 9 | Huber Michael | 37 | Jäger Franz Josef | 7 | Kalkschmid Jo |
| | | Holymann Gustav | 1V | Huber Peter | 63 | Jäger Franziska | 51 | Kaltwasser Wz |
| Hochwa'b | 18 | Holymann Maria | 71 | Hubert Kunigunde | 13 | Jäger Georg | 8 | Kamm Johann |
| | | Holzmaier Georg | 28 | Hubert Paulus | 49 | Jäger Georg | 66 | Kammerer Ant |
| Hochwald Paul | 25 | Holzschuh Georg | 66 | Hu'tenbach Karl Rud. | 1V | Jäger Johann | 35 | Kammerer Geo |
| Hof Albert | 31 | Holzschuh Maria | 21 | Hufnagel Hugo | 26 | Jäger Joh. Leonhard | 23 | Kammerer Josef |
| Hofauer Elisabeth | 7 | Holymann Karl | V | Hufnagel Mar | 49 | Jäger Maria | 54 | Kammermeier |
| Hofbauer Anna | 55 | Honold Richard | 21 | Hufnagel Valentin | 3 | Jäger Sofie | 71 | Kahn Benjamin |
| Hofer Karl | 66 | Honfa Ottlie | 61 | Jug Emil | 4 | Jägerling Theresie | 39 | Kahn Maria |
| Holer Viktoria | 28 | Hoyp Otto | 70 | Jud Wenbelin | 6 | | 69 | Kandler Josef |
| Hofherr Albert | 111 | Hoppe Wilhelm | 1V | Humbert Eva | 67 | Jehi Georg | 60 | Kandler Richa |
| Hofmann | 24 | Hoppelt Mar | 22 | Humbert Friedrich | 57 | Jelle Johann | 61 | Kandler Georg |
| Hofmann Anna S von | 30 | Hooper Bryant | 1 | Humbert Theresie | 67 | Jene Georg | 7 | Kapler Josef |
| Hofmann Andreas | 20 | Hopi Emil | 3 | Hummel Elisabeth | 14 | Zennewein Karl | 1 | Kapfhammer Kai |
| Hofmann Andr. Karl | 28 | Hopi Eäber | 3 | Hummel Jakob | 64 | Zennewein Peter | 42 | Kapfhammer Kase |
| Hofmann Emil | 7 | Hopfenbeck Martina | 13 | Hummel Johann | 53 | Zände Karl Theodor | 35 | Kabr Sebastian |
| Hofmann Ernst | 7 | Hopfenberger Josef | 33 | Hummel Josef | 62 | Jerg Anton | 58 | Karban Anton |
| Hofmann Friedrich | 15 | Hopfinger Ferd. | V | Hummer Dorothea | 33 | Jergen Gustav | 41 | Karch Johann |
| Hofmann Fritz | 44 | Hora Georg | 14 | Hummer Josef | 82 | Zetter Eva | 59 | Karrer Ezechias |
| Hofmann Georg Mich. | 24 | Horn Christine (Hilba) | 6 | Hummer Ludwig | 33 | Jäger Ignaz Karl | 6 | Kargus Ferdin |
| Hofmann Gustav | 3V | Horn Joh. Andreas | 42 | Humpf Josef | 4 | Zinnemann Peter | 64 | Karl Friedrich |
| Hofmann Heinrich | 39 | Hornauer Kredenz | 28 | Humpf Rochus | 18 | Jüngling Paul Julius | VI | Karl Johann |
| Hofmann Herm. Sr. | 1 | Hornauer Ludwig | 6 | Hundt August | 39 | Jg Heinrich | IV | |
| Hofmann Johann | 10 | Hornbacher Maria | 70 | | | Jöling Joh. Christof | 6 | Karl Josef |
| Hofmann Johann | 16 | Hornberger Karoline | 65 | | | Jlanger Josef | 89 | Karl Josef |
| Hofmann Johann | 35 | Horne Anton | 3 | Hunbhammer Gottfr. | 44 | Jnderh Lukas | 50 | Karl Marqaa |
| Hofmann Johann | 50 | Hornik Josef | II | Hunbauer Katharina | 28 | Jngelborfer Anton | 41 | Karner Josef |
| Hofmann Josef Joh. | 22 | Horninger Georg | 20 | Hunslder Ludwig | 7 | Jngelborfer Lorenz | 61 | Karlsruhe Kay |
| Hofmann Konrad | 9 | Hornsteiner Agnes | 41 | Hupp Marie | 46 | Jufserer Josef | 4 | Karlusch Fritz |
| Hofmann Luitpold von | 3 | Hornung Joh. Ewng. | 66 | Hupfer Martin | 45 | Joachimsthaler Rosa | 19 | Karler Katha |
| Hofmann Maria | 57 | Horst August | 7 | Hupfer Matthäus | 47 | | 26 | Kasner West |
| Hofmann Maria | 67 | Horst Otto | 74 | Hurst Josef | 8 | Joas Friedrich | VI | Kaspar Joha |
| Hofmann Mikolaus | 18 | Hosp Fidelius | 64 | Hussong Wilhelm | 7 | Johst Christian | 27 | Kasperbauer |
| Hofmann Peter | 7 | Hovati | 66 | Hutter Matthias | 68 | Johst Johann | 54 | Kastl Georg |
| Hofmann Peter | 7 | Hovawantbe | 66 | Hutterer Heinrich | 53 | Johlbauer Josef | 43 | Kastlbauer |
| Hofmann Richard | 74 | Hroned Wilhelm | 26 | Hutterer Johann | 56 | Johler Josef | 66 | |
| Hofmann Rudolf | 50 | Hruscha Hanns | 30 | Hutterer Joh. Baptift | 40 | Joppi Ignaz | 45 | |
| Hofmann Theresie | 39 | Huber Alfons | 3 | Huttmann Heinrich | 1 | Jppinger Anna | 18 | Castioni Ros |
| Hofmann Wilhelm | 7 | Huber Engelbert | 26 | Hutfcheneuber Georg | 68 | Jrber Johann | 21 | Kastner Ebt |
| Hofmeister Fritz | 61 | Huber Franz | 8 | Hutfheimer Josef | 56 | Jrber Peter | 20 | Kastner W |
| Hofmuth Lucian | 18 | Huber Franz | 35 | Jadermeier Josef | 51 | Jrlinger Jakob | 32 | Kastl Jakob |
| Hofner Andreas | 75 | Huber Franz | 67 | Jakob Karl | 45 | Jrlinger Theresie | 40 | Kaufmann |
| Hofstetter Joh. Ewng. | 69 | Huber Franz | 69 | | | Jrmhärtter Anna | 58 | Kaul Johan |
| Hofstatter Margarete | 64 | Huber Franz Kaver | 11 | Jakob Sofie | 12 | Jrenschmidt Eduard | 67 | Kaupp Elist |
| Hofstetter Maria | 29 | Huber Franz Kaver | 63 | Jakobi Hermann Aug. | 49 | Jfing Leonh. Benedikt | 49 | Kay Michau |
| Hofstetter-Heide Joh. | | Huber Friedrich | 84 | Jammila Amalie | 78 | István Iván (Johann) | 7 | Kay Tobias |
| Friedrich | I | Huber Georg | 27 | Janbál Josef | VI | Jttner Heinrich | 4 | Caजार P |
| Hohenegger Heinrich | 35 | Huber Georg | 60 | Zanburef Jan (Joh.) | 51 | Judas Georg | 57 | Katowitz B |
| | | Huber Jakob | 7 | Zanouschel Josef | III | Zuen Lukas | 63 | Racoured H |
| | | Huber Johann | 64 | Zanousef Alfred | III | Jugl Karl | 6 | Räber Hofst |
| Hod Anton | 40 | Huber Joh. Baptift | 26 | Zahr Emil Albert | 44 | Jung Georg | 7 | Räber Hofst |
| Hod Maria | 63 | Huber Josef | 45 | Zaub Johann | 70 | Jung Johann | 49 | Räberlein J |
| Holl Karl Engelbert | 1V | Huber Karl | 53 | Zaub Johannes | 69 | Jung Ludwig | 7 | |
| Hoblaus Josef | 45 | Huber Karl | 63 | Zebel Peter | V | Jung Michael | 7 | |
| Hobd Josef | 1V | Huber Karolina | 46 | Zblacker Ludwig | 12 | Jung Peter | 53 | |

| | | | | | | | | |
|-----|-----------------------|-----|-----------------------|----|-----------------------|-----|-----------------------|-----|
| 32 | Kemmelmeier Friedrich | 3 | Kieferle Johanna | 73 | Klein Philipp | 64 | Kniele Josef | V |
| 59 | | 22 | Küfner Andreas | 46 | Klein Friedrich | 3 | Knieking Christoph | 52 |
| 66 | Kemény Julius | 13 | Küfner Hedwig | 30 | Klein Georg | 7 | | 56 |
| 4 | Kemmer Johann Adam | | Küfner Hedwig | 41 | Klein Georg | 34 | Knieriemens Alf. Edw. | 47 |
| 72 | Emund | 49 | Kid Babette | 33 | Klein Georg | 69 | Knieriemens Peter | 7 |
| 29 | Kemmer Josefa | 16 | Kid Xaver | 12 | Klein Heinrich | 18 | Kniemig Richard | 5 |
| 76 | Kemmerer Adam | 58 | Kid Xaver | 16 | Klein Johann | 60 | | 62 |
| | Kempter Eugen | 58 | Kidermann Johann | 46 | Klein Johann | 42 | Knoß August | 37 |
| 46 | Kennen Wilhelm | 13 | | 72 | Klein Johanna | 31 | Knoß Karl August | 7 |
| 39 | Kennernecht Eugen | 59 | Kißger Josef | 51 | Klein Johann Franz | 7 | Knoß Maria | 71 |
| 58 | König Gregor | 40 | Kimmel Maria | 59 | Klein Ludwig | 7 | Knoß Michael | 61 |
| VI | | 41 | Kimmerle Gottlob | 11 | Klein Peter | 40 | Knoß Paula | 25 |
| 20 | König Josef | 12 | Kämpfbeck Josef | 26 | Klein Therese | 21 | Knorr Andreas | 62 |
| 29 | König Karl | 11 | Kinatber Josef | 13 | Kleiner Karl Michael | 86 | Knorr Georg | 4 |
| 53 | König Ludwig | V | Kindler Gustav | 8 | Kleiner Kaspar | 35 | Knott Heinrich | 67 |
| 6 | König War | II | | 45 | Kleinhuber Maria | 31 | Koob Mathias | 49 |
| 8 | Königsdorfer Xaver | 49 | Kühnel Vincenz | 1 | Kleinmiedt Ferdinand | 62 | Kobe Ernst | 25 |
| 26 | Kontapp Paul | 3 | Kühner Georg | 36 | Kleiss Richard | 22 | Kobler Karl | 20 |
| 63 | Köpp Johann | 34 | Kiening Martin | 8 | Kleiser Michael | 63 | | 75 |
| 46 | Köppel Baptist | 19 | | 43 | Kleemann War | 4 | Koch Adolf | 7 |
| 13 | Köppl Karl | 61 | | 58 | Klemens Wilhelm | III | Koch Adolf | 74 |
| 40 | Köpf Johann | 26 | Kinslofer Josef | 69 | Klent Karl | 71 | Koch Bertha | 1 |
| 30 | Köpf Otto Karl | 63 | Künzl Franz | 41 | Klepp Franz | III | Koch Elise | 5 |
| 14 | Keppler Johannes | 68 | Ghiocetti Rudolf | VI | Klett Daniel | 62 | Koch Ferdinand | 11 |
| 21 | Köppler Paul | 27 | Kipf Christine | VI | Klettlinger Josef | 74 | Koch Philippine | 53 |
| 36 | Kerbl Karolina | 18 | Kipfmüller Karl | 67 | Kleisch Ernst | 22 | Koch Franz | 40 |
| 40 | Kerber Emil | II | Kiple Ernestine | 46 | Klewe Maria | 31 | Koch G. B. | 25 |
| 40 | Kerl Peter | III | Kühr Alois | 25 | Kling Job. Patricius | 60 | Koch Josef | 72 |
| 73 | Kern | 4 | Kirchberger Josef | 16 | Klinger Konrad | 49 | Koch Margarete | 62 |
| 3 | Kern Anna | 19 | | 26 | Klingler Engelbert | 35 | Koch Mathias | 63 |
| 46 | Kern Ferdinand | 27 | Kirchberger Luftpold | 8 | Klink Ludwig | 7 | Koch Michael | 74 |
| 26 | Kern Jakob | 7 | | 31 | Klipp Charles | 70 | Koch Paul | 18 |
| 32 | Kern Lorenz Eberhard | 49 | Kirchgräbner Ludwig | 22 | Klier Johann | 39 | | 25 |
| 32 | Kern Traugott | 8 | Kirchhof Konrad | 1 | Kloo Georg | 48 | Koch Raimund | 111 |
| 43 | Körner Andreas | 16 | | 46 | Klos Emil | 7 | Kocher Franz Xaver | 74 |
| II | Kerner (Körner) Joh. | | Kirchschner Michael | 12 | Klose Bruno | 61 | Kochmann Juliana | 67 |
| 1 | Alfred | 42 | Kirchmayer Johann | 72 | Klostermeier Karl | 16 | Kocher Michael | 17 |
| 35 | Körner Joh. Georg | 23 | Kirchner Margaretha | 28 | | 48 | Goisal Martin | 50 |
| 7 | Körner Josef | 20 | Kiermeier Jakob | 39 | Klob Babetta | 12 | Koblaus Josef | 69 |
| 74 | Körner Maria | 56 | Kiermaier Josef | 24 | Klob Barbara | 14 | Koblbauer Josef | 9 |
| 7 | Kerschberger Johann | 69 | Kiermaier Nikolaus | 21 | Klob Philipp | 44 | Koblbauer Schyja | 36 |
| III | Kerscheneiner Alois | 33 | Kirsch Richard | 13 | Klob Johann Georg | 63 | Kolbed Joh. Baptist | 30 |
| 1 | Kerth Jakob Georg | 54 | Kirschbaum Josef | 19 | Klob Josef | 35 | Kolbed Joh. Baptist | 30 |
| 58 | Käs Josef | 12 | | 31 | Klob Karl Friedrich | 67 | Kolbet Michael | 47 |
| 72 | Käsbauer Franz | 4 | Kieß (Kis) Wilhelm | 5 | Klob Leopold | 22 | Kolbinger Josef | 8 |
| 89 | Käbeiger Lorenz | 27 | Kieß Josef | 70 | Knappp Verhard | 10 | Koller Josef | 12 |
| | | 28 | Kieß Martin | 19 | Knappp Josef | 63 | Koller Karl | 50 |
| 21 | Kesler Philipp | 13 | Kieß War | 49 | Knappp Karl Friedrich | 29 | Koller Mathias | 49 |
| 66 | Kesler Georg | 42 | Kießling Andreas Joh. | 39 | Knapppä Josef | 28 | Koller Michael | 31 |
| 61 | Kesler Karl | 37 | Kießling Gottlieb | 72 | Kndbler Maria | 19 | Koller Wolfsgang | 45 |
| 54 | Kesler Wilhelm | 57 | Kittheimer Jakob | 51 | Kneißl Josef | 65 | Kobles Josef | 41 |
| 54 | Käße Jakob | 9 | Klabi Lorenz | 60 | Kneißl Karl | 21 | | 59 |
| 73 | Kesler Johann | 26 | Klarmann Georg | 58 | Kneißl Bernhard | 4 | Kolesnik Angelo | 74 |
| 10 | Käßer Peter | 65 | Klas Veronika | 5 | Kneißl Johann | 6 | Koblsaus Wilhelm | 11 |
| 20 | Ketterer Johann | 49 | Glaue Albert | 9 | Kneittinger Babette | 55 | Koblhofner Andreas | 39 |
| 26 | Ketherl Ignaz | 23 | Klaus Georg | 60 | Kndpsel Karl | 45 | Kollinger Johann | 73 |
| 14 | Ketterle Josef | 40 | Klaus War | 5 | Kndpsse Hermann | 67 | Kollinger Kreuzenz | 32 |
| 8 | Käbelböd Karl | 27 | Klaushager Franz | 72 | Kndpsler Romuald | 5 | Kolmeder (Kollmeder) | |
| 32 | Käbelbed Mathias | 32 | Kleber Heinrich | 3 | Knei Franz | V | Georg | 58 |
| I | Käbler Karl Christian | 4 | Klein Andr. Januarius | 46 | Kndrger Anton | 39 | | 67 |
| 11 | Kiborg Adam | 7 | Klein Anton | 1 | Kndrger Eva Maria | 9 | Kollmer Erhard | 63 |
| 19 | Kiche Amalie | 1 | Klein Christian | 4 | Kndrger Karl | 9 | Kollmush Mathilde | 57 |
| 29 | Kiechle Joh. Baptist | 65 | Klein Christian | 4 | Kndringer Josef | 42 | Columbo Elise | 30 |
| 7 | Kieser Karl | 7 | Gottlob | 18 | Kniele Franz Xaver | 22 | Komba Karl | 35 |

| | | | | | | | | | |
|-----------------------|-----|------------------------|------|----------------------------|----|--------------------------|-----|------------------|--|
| Kohn Josef . . . | II | Kraus Georg . . . | 63 | Krieger (Krüger) Ant. | 68 | Kunze Karl Moriz . . . | 111 | Lastei Sebali | |
| Kohn Nathan . . . | VI | Kraus Heinrich . . . | 64 | Kräger (Krüger) Walb. Karl | 66 | Kupfer Karl Christian | 18 | Laubacher R. | |
| Koning Diga . . . | 62 | Kraus Jakob . . . | 17 | Krieger Gregor . . . | 67 | Kupfer Mar . . . | 47 | Laubengäiger | |
| Koning Jean . . . | 62 | Kraus Johann . . . | 8 | Krieger Gustav Herm. | 9 | Kupfermann Leopold | | Laubengäiger | |
| Konrad Ambros . . . | 15 | Kraus Johann Konrad | 28 | Kräger Johann . . . | V | (Hsaat Raib) . . . | 47 | Lauberger C. | |
| Konrad Johann . . . | 64 | Krauß Josef . . . | III | | | Kuril Antonie . . . | IV | Lauer Anna | |
| Konrad Peter . . . | 7 | Kraus Josef . . . | 32 | Kräger Josef Paul . . . | 17 | Kurta Maria . . . | 45 | Wils. Ka | |
| Konrad Simon . . . | 41 | Krauß Karl . . . | 69 | Krieger Ludwig . . . | 61 | Kurtle Eugen . . . | 53 | Lauer Geor | |
| Cohnreich Viktor | 75 | Krauß Magdalena . . . | 46 | Krieger Ludwig . . . | 26 | Kurteff Hans . . . | 27 | Laud August | |
| Konstantin Josef | 40 | Krauß Maria . . . | 9 | Krid Alois . . . | 43 | Kurz Franz . . . | 15 | Lausch Fern | |
| Conver Wilhelm | 61 | Krauß Simon . . . | 4 | Krifowa Anna Maria | 41 | Kurz Friedrich . . . | 44 | Lautenbacher | |
| Kopp Gustav . . . | 29 | Krauthahn Heinrich | 10 | Krinninger Antonie | 49 | Kurz Jakob . . . | 71 | Andr. | |
| Kopp Johann . . . | 28 | Krauthaus Lorenz | 18 | Krüninger Walburga | 17 | Kurz Johann . . . | 18 | Antenlad H | |
| Kopp Johann . . . | 55 | Krauwohl Josef . . . | 42 | Krippner Fritz (Gottfr.) | 1 | Kurz Johann . . . | 71 | Lautenschlag | |
| Kopp Kreszenz . . . | 12 | | | Krisfel Kaspar . . . | 63 | Kurz Josef . . . | III | Lausch Bern | |
| Kopp Thomas . . . | 40 | | | Kroiß Johann . . . | 60 | Kurz Josef . . . | 71 | Lausch Bern | |
| | | Krebs Philipp . . . | 67 | Kroißrich Richard . . . | 62 | Kurz Maria . . . | 45 | Layeloberger | |
| | | Krebs Johann . . . | 73 | | 73 | Kurz Michael . . . | 9 | Lobenstein B | |
| Koppelhöfer Otto | 70 | Krebs Michael . . . | 63 | Ghromer Julius . . . | IV | Kurzmann Paul . . . | 46 | Leberfinger D | |
| Koppflätter Johann | 27 | Krebs Wilh. Geinr. J. | IV | Kroned Theodor . . . | 46 | Kurzwehnhart Karl | 70 | Lausch Jahn | |
| Kopf Johann Baptist | 19 | Kreibich Karl Eduard | 26 | Kronenthaler Georg | 25 | Kuschmann Karl . . . | 54 | Lecklein Joh | |
| Kopold Martin . . . | 68 | Kreil Magdalena . . . | 50 | Kronhölder Wenzl . . . | IV | Kuhmann Raphael | 22 | Lechner Wenz | |
| Korn Eduard . . . | 75 | Kreißler Johann . . . | 40 | Kropp Adam . . . | 7 | Kuhmaier Alois . . . | 49 | Lechner Anna | |
| Kornbrod Michael | 17 | Kreißlinger Mar . . . | 24 | Kruz Baltasar . . . | 27 | Vachenmeier Anton | 75 | Lechner Math | |
| Kornbe Joh. Kaspar | 18 | Kreinbühl Jakob . . . | 29 | | 52 | Vachner Johannes . . . | 69 | Lechner Franz | |
| Kornel Josef . . . | 60 | | | Krumbach Friedrich | 54 | Vachnit Herm Julius | 63 | Lechner Kuba | |
| Kornreiter Anna . . . | 70 | | | Krumbacher Josef . . . | 5 | Vaging Georg Mar Hr. | 73 | Lebermann J | |
| Korlchen Hugo . . . | 44 | Kreis Benedikt . . . | 13 | Krumpholz Gust. Mar | 63 | Vagleber Georg . . . | 72 | Lehner Christ | |
| Coraat Johann . . . | V | | | Krumreyr Wilhelm . . . | 58 | Vaharter Friedrich . . . | I | Lehner Geor | |
| Korssillus Johann | 57 | Kreuzig Friedrich Aug. | Aug. | Krupp Jakob . . . | 7 | Vahartinger Johannes | 75 | Lehner Josef | |
| Koos Maria . . . | 53 | Baul . . . | I | Krupp Peter . . . | 7 | Vampert Georg . . . | 35 | Lehner Niko | |
| Koschir Dttmar . . . | VI | Kreuter Baul . . . | 14 | Krupfa Anton . . . | V | Vampert Otto . . . | VI | Lehl Josef . . . | |
| Kosmahl Anna . . . | III | Kreitmaier Josef . . . | 8 | Krupfa Johann . . . | 11 | Vanbau Bernhard . . . | II | Lehl Theres | |
| Kospiper Leopold V | 7 | Kreitmeier Josef . . . | 17 | Krucil Antonio . . . | VI | Vanbau Franz . . . | 7 | Legroz Jabo | |
| Kotter Hedwig . . . | 8 | Kreitner Hans . . . | 5 | Gsunderlik Johann V | 6 | Vandgraf Franz Xaver | 62 | Lay Christin | |
| Kothmann Katharina | 45 | Kreitner Karl . . . | 45 | Kubat Franz . . . | 64 | Vandgraf Julius . . . | 57 | Leys Johann | |
| Kothmaier Johann | I | Kreis Karl . . . | 19 | Guberli Pietro . . . | 68 | Vahnet Georg . . . | 12 | Leypold Kon | |
| Kottmeier Peter . . . | 12 | Kreuzer Alois . . . | 26 | Kubitschek Josef . . . | 58 | Vana Albert . . . | 39 | Leypold Lud | |
| Cbowaney Anton . . . | VI | Kreuzer Johann . . . | 17 | Kubitz Gustav . . . | 63 | Vang Alois . . . | V | Leichte Kira | |
| Kraft August . . . | 16 | Kreuzer Johann . . . | 18 | Kuch Eleonore . . . | 18 | Vang Franz . . . | 13 | Lehl Josef . . . | |
| Kraft Franz Louis | 70 | Kreuzer Joh. Baptist | 17 | Kuch Michael . . . | 60 | Vang Johann . . . | 36 | Lairer Joch | |
| Kraft Heinrich Josef | 11 | Kreuzer Karl . . . | 8 | Kudella Paul . . . | 19 | Vang Karl . . . | 65 | Leuter Joha | |
| Kraft Ignaz . . . | 17 | Kreuzer Michael . . . | 3 | Kuffner Peter . . . | 12 | Vang Sophie . . . | 26 | Leinbi Mwei | |
| Kraft Josef . . . | 12 | Kreßl August . . . | 17 | Kugler Andreas . . . | 63 | Vang Theres . . . | 14 | Leinsfelder D | |
| Kraft Matthäus . . . | 10 | Kremmel Jakob . . . | 55 | Kuigl Alois . . . | 62 | Vang Theres . . . | 39 | Leipold Kon | |
| | | Krämer Anna . . . | 75 | Kuchara Valentin | 43 | Vang Tobias . . . | 43 | Leis Christi | |
| Kraeder Paul . . . | 10 | | | Kull Julius . . . | IV | Vang Wilhelm . . . | 71 | Leitner Amb | |
| Kraml Alois . . . | 34 | Krämer Heinrich | 45 | Kuhlemann Fritz . . . | V | Vange Mar . . . | 27 | Leitner Loe | |
| Kramer Ernestine | 30 | Krämer Johann . . . | 8 | Kulzer Georg . . . | 26 | Vange Wilhelm . . . | 14 | Leir Ludwig | |
| Kramer Ferdinand | 31 | Krämer Johann . . . | 32 | Kulzer Georg . . . | 49 | Vanghammer Albert | 67 | Leitz Thoma | |
| Kramer Friederike | 6 | Krämer Josef . . . | 70 | Kulzer Martin . . . | 1 | Vangosyr Georg . . . | 80 | Leil Franz . . . | |
| | | Krämer Maria . . . | 24 | Kulzer Michael . . . | 19 | Vangosyr Georg Joh. | 71 | | |
| Kramer Sebastian | 10 | Krämer Maria Kunig. | 45 | Kuhn Daniel . . . | 7 | Vangwieser Martin . . . | 8 | | |
| Krapp Johann . . . | 5 | Krämer Mar . . . | 35 | Kuhn Eugen . . . | 11 | Vanninger Peter . . . | 21 | | |
| Krapfl Josef . . . | 35 | Kremp Franz . . . | 24 | Kuhn Franz Xaver | 35 | Vanzl Maria . . . | 19 | | |
| Kraupner Theres | 44 | Krdner Josef . . . | 42 | Kuhn Karl Friedrich . . . | 1 | | 29 | | |
| | | Kreßl Philipp . . . | 52 | Kuhn Xaver . . . | 62 | | 25 | | |
| | | Kretsch Daniel . . . | 34 | Kund Johann . . . | 11 | | 15 | | |
| Krauß Andreas . . . | 36 | Kröyl Karl . . . | 25 | Kuhndörfer Philipp | 10 | | 30 | | |
| Krauß Andreas . . . | 75 | Krich Jakob Wilhelm | 75 | Kunsmann Barbara | 42 | | 59 | | |
| Krauß Barbara . . . | 39 | Kreiß Karl Friedrich | 47 | Kuny Gregor . . . | 7 | | 20 | | |
| Krauß Emma . . . | 30 | Mar . . . | 14 | Kuny J. . . | 61 | | 22 | | |
| Krauß Friedrich . . . | 49 | Krüger Anton . . . | 17 | Kuny Karl . . . | 7 | | 30 | | |
| Kraus Georg . . . | 17 | Krieger (Krüger) Ant. | 56 | Kuny Ludwig . . . | 7 | | 60 | | |

| | | | | | | | | | |
|----------|----|-------------------------|----|----------------------|-----|-----------------------|----|---------------------|-----|
| Carl | 51 | Lipp Andreas | 64 | Luz Katharina | 42 | Martin Joh. Georg | 11 | Wailer Bertha | 42 |
| David | 66 | Lipp Georg | 61 | Luz Maria (Margar.) | 82 | Martin Joh. Ludwig | 49 | Wajer Dominikus | 43 |
| Heinrich | 62 | Lipp Johann | 67 | Machaba Peter | 8 | Martin Karl | 12 | Weier Christian | 43 |
| Georg | 12 | Lirpert Otto | 7 | Madi Thomas | 64 | Martin Karl Josef | 21 | Wajer Elisabeth | 41 |
| Paul | 34 | Lischa Karl | 1 | Mader Adolf | III | Martin Theres | 67 | Wajer Wilhelmine | |
| | 61 | Lischa Franz | 59 | Mader Karl | 19 | Martin Xaver | 16 | (Wilhelmine) | 29 |
| | 17 | Littl Michael | 67 | Mader Mich. Konrad | 27 | Marr Karl Ludwig | 67 | Wailer Franz | 27 |
| | 20 | Littltopf Hermann | 4 | Maderpacher Georg | 22 | Marr Kaspar | 41 | Wailer Franz August | 26 |
| von | 11 | Lobenstein Franz | IV | Mablener Josef Ludw. | IV | Marr Sebastian | 54 | Weier Franziska | 47 |
| Peter | 55 | Lobberger Josefina | 60 | Maffei Angelo | 54 | Margelli Lorenz | 35 | Weier Friederike | 31 |
| Wilhelm | 53 | Loch Georg | 38 | Maag Georg Alois | 63 | Margocco Giuseppe | 16 | Wajer Friedrich | 45 |
| Ulfrid | 67 | Locher Josef | 28 | Maggi Katharina | 74 | Maas Peter Ludwig | 75 | Wajer Georg | 36 |
| Wang | 45 | Lohmeier Frz. X. (Paul) | 60 | Magg War | 8 | Maser Anton | 21 | Wailer Georg | 64 |
| | 9 | Lohner Johann | 22 | Maguier Ferdinand | 59 | Mastera Franz | V | Weier Hieronymus | 53 |
| | 66 | Lohner Konrad | 42 | Magerl Georg | 69 | Matt Georg | 89 | Wajer Jakob | 7 |
| Wenzel | 16 | Lohner Georg | 68 | Magirus Karl. | III | Mattausch Paul | 46 | Wailer Jakob | 74 |
| Wolfgang | 25 | Lodermeyer Joh. Nep. | 44 | Mack Johann | 5 | Matern Joh. Christian | 67 | Wailer Johann | 3 |
| Wolfgang | 11 | Lohmüller Georg | 18 | Mack Johannes | 63 | Mattes Johann | 75 | Wailer Johann | 9 |
| Wolfgang | 68 | Lohmüller Rudolf | 5 | Mack Ursula | 15 | Mattil Jakob | 7 | Wajer Johann | 12 |
| Wolfgang | 43 | Lohmüller Rudolf | 47 | Madowey Josef | 32 | Mattion Sileio | V | Wajer Johann | 15 |
| Wolfgang | 6 | Lohner Heinrich | 40 | Mahler Werner | 33 | Mattolath Katharina | 31 | Weier Johann | 41 |
| Wolfgang | 49 | Lohnert Georg | 12 | Mann David | 7 | Mattschera Johann | 1 | Weier Johann | 76 |
| Wolfgang | 15 | Lougueville Harry de | 73 | Mann Philipp | 55 | Mattus Johann | II | Wailer Josef | 8 |
| Wolfgang | 9 | Lorbert Katharina | 8 | Manzger Johann | III | Mauch Franz | 58 | " | 29 |
| Wolfgang | 36 | Lorenz Andreas Georg | 49 | Mannert Ludwig | 67 | Mauer Karl Heinrich | 53 | " | 31 |
| Wolfgang | 22 | Lorenz Andr. Wilhelm | 43 | Mannes Fribolin | 61 | Mauere Ludwig | 19 | Wailer Josef | 24 |
| Wolfgang | 72 | Lorenz Philipp | 19 | Mangshamer Jakob | 78 | Maurer August | 25 | Wajer Josef | 26 |
| Wolfgang | 18 | Lorenz Joh. Michael | 10 | Mangold Peter Lorenz | 62 | Maurer Johann | 20 | Weier Josef | 111 |
| Wolfgang | 58 | Lorenz Karl Paul Aug. | IV | Mangold Jakob | 7 | Maurer Josef | 62 | Wajer Josef | 39 |
| Wolfgang | 33 | Lorenz Wilhelm | 61 | Mantl Heinrich | 39 | Maurer Josef | 11 | Weier Josef | 46 |
| Wolfgang | 74 | Lohrer Theres | 44 | Manz Emilie | 64 | Maurer Maria | 64 | Wailer Josef | 55 |
| Wolfgang | 20 | Lohringer Theres | 52 | Manz Phil. (Emilie?) | 40 | Maurer Wilhelm | 64 | Weier Josef | 59 |
| Wolfgang | 21 | Lormis Valbain Rob. | II | Manz Hugo | 31 | Mauro Attilio | 60 | Wajer Josef | 60 |
| Wolfgang | 9 | Lormorsky Albert | 9 | Manz Jugo | 81 | (Attilio?) | 60 | Wajer Josef | 68 |
| Wolfgang | 35 | Lossa Georg | 39 | Mariocco Giuseppe | 73 | Maurus Johann | 11 | Weier Josef | 69 |
| Wolfgang | 7 | Lotter Augustin | 11 | Marr Paulus | 65 | Maushammer Alois | 66 | Wailer Karl | 75 |
| Wolfgang | 22 | Lotter Karl | 8 | Marsasin Serafin | 42 | Mebius Otto Max | VI | Wailer Karl | 10 |
| Wolfgang | 72 | Lotter Max | 16 | Marberger Mathias | 26 | Mebus Guj. Karl Joh. | VI | Wailer Karl | 32 |
| Wolfgang | 56 | Lotterer Georg | 56 | Marcher Josef | 58 | Mech Friedrich | 13 | Wailer Karl | 47 |
| Wolfgang | 4 | Lottko Robert Rochus | IV | Marcher Leonhard | 20 | Mech Friedrich Wilh. | 10 | Wajer Karl | 58 |
| Wolfgang | 20 | Lubauer Johann | 29 | Mardner Josef | 45 | Mädler Rich. Heinr. | II | " | 72 |
| Wolfgang | 12 | Luber Otto | 8 | Margraf Barthol. | 15 | Maglia Josef | IV | " | 73 |
| Wolfgang | 69 | Ludetta Gel. (Gästin) | 21 | Margutti Giuseppe | 31 | Mai Emanuel | 28 | Wailer Kaspar | 73 |
| Wolfgang | 17 | Ludwig Michael | 61 | Mariader Johann | V | Mayer Georg Philipp | 21 | Wailer Katharina | 16 |
| Wolfgang | 58 | Luger Johann | 13 | Mariani Alberto | 44 | Mayer Karl | 7 | Weier Leonhard | 21 |
| Wolfgang | 34 | Luger Theres | 24 | Martini Maria | 8 | Mayer Georg | 2 | Wailer Leopold | 12 |
| Wolfgang | 9 | Louis Karl | 58 | Martini Maria | 8 | Mayer Kaspar | 64 | Wajer Ludwig | 24 |
| Wolfgang | 42 | Luitpold Johann | 24 | Martini Maria | 8 | Mayer Maria | 24 | Wailer Maria | 3 |
| Wolfgang | 21 | Ludas Alois | 15 | Martini Maria | 8 | Mayer Maria | 17 | Wajer Maria | 7 |
| Wolfgang | 19 | Luder Josef | I | Martini Maria | 8 | Mebinger Josef | 60 | " | 12 |
| Wolfgang | 39 | Lustig Wilhelm | 71 | Martini Maria | 8 | Meger Adam | 53 | Wajer Maria | 24 |
| Wolfgang | 40 | Lur Alois | 45 | Martini Maria | 8 | Meyer Adolf | 63 | Wailer Maria | 29 |
| Wolfgang | 8 | Lur Heinrich | 7 | Martini Maria | 8 | Wailer Albert | 53 | Wajer Maria | 66 |
| Wolfgang | 96 | Luz Bertha | 42 | Martini Maria | 8 | Wajer Alfried | 9 | Wailer Max | 50 |
| Wolfgang | 8 | Luz Friedrich Wilh. | 47 | Martini Maria | 8 | " | 8 | " | 57 |
| Wolfgang | 64 | Luz Julius | 47 | Martini Maria | 8 | Wajer Alois | 5 | Wailer Michael | 12 |
| | | | | Martin Eduard | 41 | Wailer Alois | 37 | Wailer Michael | 67 |
| | | | | Martin Emil | 7 | Wailer Alois | 51 | Wajer Paul | 40 |
| | | | | Martin Fibel | 52 | Wailer Anna | 45 | Weier Peter | 57 |
| | | | | Martin Friedrich | 7 | Wailer Anna | 52 | Wailer Rosa | 39 |
| | | | | Martin Friedr. G. u. | 73 | Wailer Anton | 43 | Wajer Sebastian | 46 |
| | | | | | | Wailer Anton | 66 | Wailer Theres | I |

| | | | | | | | | | |
|----------------------|----|-----------------------|----|----------------------|----|---------------------|-----|------------------|--|
| Mayer Wendelin | 1 | Miß Stephan | 36 | Müller Johann Georg | 6 | Robl | 18 | Raß Paul | |
| Meier Wolfgang | 35 | Meth Richard | 43 | Müller Johann Georg | 8 | Robl Mar. | 67 | Raffauer Cajus | |
| Meier Wolfgang | 69 | Mettler Dorothea | 33 | Müller Josef | 49 | Roblbart Josef | 30 | Raumbord Ema | |
| Maiers Kaver | 3 | Mey Karl | 50 | Müller Josef | 61 | Roblbart Josef | 45 | Rebauer Anna | |
| Maiers (Meier) Kaver | 7 | Meyenleitner Ludwig | 80 | Müller Josef | 70 | Roll Anton | 35 | Ress Gulas | |
| Mayerhofer Johann | 64 | Meyger Heinrich | 70 | Müller Josef | 66 | Roll Johann | 48 | Rägele Franz | |
| Mairle Josef | 9 | Meyger Johann | 40 | Müller Josef Michael | 20 | | 89 | Reu Jakob | |
| Meigel Georg | 7 | Meyger Josef | 7 | Müller Julius | 7 | Rond Emil | V | Reubauer Eugen | |
| Meißl (Meißel) Karl | 34 | Meyler Wenzel | 72 | Müller Karl | 3 | Rond Nikolaus | 111 | Reubauer Zuz | |
| Meißländer Eugen | 14 | Meylow Hermann | 22 | Müller Karl | 68 | Ronti Anton | 32 | Reuberger G | |
| Meißl Albert | VI | Meyler Karoline | 78 | Müller Karl | 19 | Rong Emilie | 54 | Reuberger Karl | |
| Meimeth Ernst | 43 | Michael Ernst Wilhelm | | Müller Katharina | 73 | Roßr Karl August | 19 | Reubert Karl | |
| Meindl Johann | 45 | Petrus | IV | Müller Konrad | 42 | | 39 | Reuburger Joh | |
| Meindl Josef | 38 | Mikhaelis Franz Rob. | IV | Müller Lorenz Alois | 7 | Roßr Karl August | 39 | | |
| Meindl Josef | 62 | Nichel Georg | 58 | Müller Ludwig | 7 | Morantshgig Martin | 22 | Reidhardt Aug | |
| Meindl Magdalena | 63 | Nichel Regina | 58 | Müller Ludwig | 12 | Roßbacher Johann | 56 | Reigl Georg | |
| Meindl Ursula | 63 | Niedl | 56 | | 35 | Rory Ernst Heinrich | 73 | Reigert Gise | |
| Meinhardt Ernst Eb. | | Niplad Jakob | 21 | Müller Margaretha | VI | Rory Josef | 27 | Reuhäuler Karl | |
| Eberhard | I | Nißlbauer Markus | 14 | Müller Maria | 39 | Roriger Louise | 45 | Reulam August | |
| Meußel Gg. Leonh. | 61 | Nißlbauer Peter | 30 | Müller Mathias | 81 | Roosbauer Johann | 42 | Reumann Josef | |
| Meißinger Franz | 66 | Nißlbauer Wolfgang | 50 | | 31 | Roosbräu Josef | 59 | Reumann Joh | |
| Meißner Rudolf | VI | Nißlberger Georg | 11 | Müller Michael | 19 | Roosburger Kunigde. | 31 | Reumann Samu | |
| Meißner Hermann | | Nißleber Karl | 17 | Müller Michael | 68 | Rosch Julius | 23 | Reumann Joh | |
| Andreas | 24 | Müller | 11 | Müller Moritz | 16 | Roßler Johann | 1 | Reumelr | |
| Meißner Wilhelm | 63 | Müller Albert | 9 | Müller Otto | 6 | Roser Maria | 20 | Reumelr Sch | |
| Meißnerd Johann | 14 | Müller Alois | 4 | | 11 | Roßer Maria | 67 | Reumiller Anna | |
| | 24 | Müller Alois | 9 | Müller Peter | 7 | Roske Peter Josef | 7 | Reuner Andre | |
| Meirner Georg Val. | 53 | Müller Anna | 20 | Müller Peter | 68 | Rodrainer Maria | 54 | Reuner Anton | |
| Meirner Maria | 38 | Müller Anna | 38 | Müller Jean | 74 | Roostainer Kaver | 1 | Reuner Johann | |
| Meißle Ulrich | 69 | Müller Andreas | 59 | Müller Stephan | 43 | Rossh Johannes | 7 | Reusenborer J | |
| Meßling Ludwig | 19 | Müller Anton | 38 | | 67 | Roos Emil | 7 | Reuwirth Wilh | |
| | 64 | Müller Anton | 56 | Müller Viktor | 7 | Rugele Ludwig | 24 | Römmner Hein | |
| Meisowit Leo | 76 | Müller Aug. Heinrich | 66 | Müller Wilhelm | 11 | Rud Stefan | 12 | Rehr Rudolf | |
| Meißl Franz | 57 | Friedrich | 66 | Müller Willy | 55 | Rudshaler Josef | 26 | Rehr Antonio | |
| Meisner Georg Josef | 67 | Müller Barbara | 16 | Müller Wilhelm | 68 | Rullterer Adalbert | 36 | Rehrer Karl | |
| Meisner Richard | 49 | Müller Dominikus | 64 | Müller Wilhelm Karl | 52 | Runding Richard | VI | Räßer Erich | |
| Mendl Josef | 75 | Müller Eduard | 7 | Mühlstetter Anton | 46 | Rundo Friedrich | 40 | Rax Rudolf | |
| Mendle Michael | 74 | Müller Eugen | 18 | Mühlhändler Josef | 1 | Rundo Friedrich | 40 | Niederle Franz | |
| Menia Giovanni | 31 | Müller Eugen | 49 | Mühlhng Georg | 9 | Munstergruber Mar. | 25 | Niederle Josef | |
| Möntemeier Wilhelm | 63 | Müller Gise | 49 | Müch Philipp | 74 | Munzert Hoch. Mart. | 68 | Niederle Josef | |
| Mentner Nathan | 5 | Müller Emil | 38 | Müchmeier Marg. | 60 | Murr Gottlieb | 39 | Nieder Johann | |
| Menzinger Franz | 68 | Müller Philipp | 34 | Mingele | 45 | Musatti Margarete | 24 | Niederhofer Joh | |
| Meßner Karl | 10 | Müller Franz | 13 | Minko Katharina | 36 | Muschler Johann | 25 | Niedermeier Joh | |
| | 6 | Müller Friedrich | 49 | Minschele | 45 | Mußenbrod Georg | VI | Niedermaier | |
| Mergner Ernst | 63 | Müller Friedrich | 62 | Münzengießer Franz | 72 | Muler Georg | 4 | Niedermeier Joh | |
| Merkl Anna | 15 | Müller Georg | 14 | Mürdel Eugen | 63 | Ruffina Josef | 66 | Niedhammer Joh | |
| | 35 | Müller Georg | 46 | | 64 | Ruth Johann | 23 | Niesinger Carl | |
| Merkel Georg | 50 | Müller Heinrich | 41 | | 67 | Ruth Josef | 49 | Nigal Georg | |
| Merkl Johann | 30 | Müller Hermann | 70 | | 72 | Ruber Johann | 63 | Nigl Johann | |
| Merkel Louis Gulas | IV | Müller Jakob | 21 | Miffana Humbert | 3 | Rabholz Marie | 66 | Niffon Bertha | |
| Merkle Gottlieb | 60 | Müller Jakob | 85 | Mischler Konrad | 1 | Rabler Anton | 58 | Niemäier Gomb | |
| Mehle Johannes | 45 | Müller Jakob IV | 47 | Miehl Georg | 47 | Rabler Georg | 24 | Nindel Wno | |
| Mehle Wilhelm | 54 | Müller Jakob Peter | 63 | Mvalid Josefina | 24 | Rabler Simon | 45 | Niederberger Joh | |
| Mehlein Gottfried | 67 | Müller Jend | 89 | Mystik Wenzel | 24 | Raß Franziska | 28 | Nirisch Josef | |
| Mehlein Josef | 44 | | 47 | Mißler Andreas | 7 | | 86 | Niech Eugen | |
| Metz Christian | 6 | Müller Johann | 1 | Mittelhammer Karl | 31 | Rägel Barbara | 4 | Nischwib Wilh | |
| Metz Friedrich | 50 | Müller Johann | 7 | Mittermeier Georg | 73 | Rägel Philipp | 58 | Nieser Franz | |
| Metz Martin | 51 | Müller Johann | 21 | Mitterer (Mitterer) | 30 | Rägel Franz | 25 | Nißler Joh | |
| Merglufst Karl | 7 | Müller Johann | 30 | Ludwig | 19 | Rägel Franz | 46 | Niesner Franz | |
| Messel Johann | 9 | Müller Johann | 32 | Mittermaier Jgnaz | 8 | Rägel Johann | 86 | Roß Anton | |
| Messmer Johannes | 69 | | 70 | Mittermeier Kathias | 8 | Radmeier Barbara | 19 | Roß Karl | |
| Methersmido Josef | 20 | Müller Johann | 67 | Mitterreiter Maria | 70 | | 64 | Roder Emilie | |
| Mehner-Rüschner Jul. | 3 | Müller Johann | 74 | Mittoni Giovanni | 59 | Radmaier Barbara | 53 | Roll Christian | |
| Miß Stefan | 8 | Müller Johann | 76 | Roß Julius | 23 | Rabelli Antonio | 31 | Roll Peter | |

| | | | | | | | | | |
|----------------|----|--------------------------|-----|----------------------|----|-----------------------|-----|-----------------------|-----|
| Friedrich | 74 | Otterbach Heinrich | 72 | Belz Karl Wilhelm | 86 | Bhofmann Andreas | 51 | Bopelka Maria | 1 |
| Edward | 68 | Ottinger Johann | 66 | Böhrner Johann | 15 | Bischofswetz Hans | 52 | Boraba Theodor | 44 |
| Georg | 83 | Otto Emil August | I | Böcker Michael | 17 | Bjerner Waldemar | 41 | Borer Jakob | 11 |
| Michael | VI | Otto Johanna | 11 | Benker Karl | 62 | Bichmaier Florian | 52 | Bornhoff Franz | 15 |
| Barbara | IV | Ochs Johann | 17 | Beny Karl | 76 | Bichmeier Xaver | 44 | Bornhoff Franz | 19 |
| Marie | 63 | Ochs Kunigunde | 52 | Böppel Franz | 13 | Bichler Josef | 63 | Bort Felix | 33 |
| in Siflor | 49 | Ochs Susanna | 58 | Böppel Franz | 37 | Bietrantonio Antonio | 12 | Bort Mar | 39 |
| Josef | 6 | Ochsenreiter Franz | 88 | Behringer Maria | 18 | Bidel Christian | 10 | Bortenhauser Karl | 18 |
| Karlin | 85 | | 39 | | 1V | Bidel Johann | 10 | Bosch Valentin | II |
| Karl Felix | 55 | Pabst Hermann | 75 | Perl Georg | 64 | Bicco Celestino | 14 | Bosch Agnes | 69 |
| Philipp | 61 | Pabst Matthäus | 15 | Pöschl Georg | 56 | Biller Eduard | 27 | Bott Hof Ludwig | 22 |
| Georg | 28 | Palhoffa Job. Georg | 16 | Pöschl Mathias | 64 | Bühlhorn Johann | 28 | Botoschnil Valentin | 16 |
| Karl Georg | 26 | Palasjewski Marie In- | | Defenlechner Johann | IV | Bühler Cesare | 47 | Bracher Anna | 69 |
| Christian | 7 | grid von | IV | Peterhans Alois | 47 | Bily Friedr. Clemens | V | Bracher Martin | 69 |
| Karl Otto | 16 | Palin Ludwig | 23 | Peterhans Johann | 67 | Bily Josef | 47 | Brachl Karl | 66 |
| Karl Anton | 73 | Palmann Ludwig | 7 | Petermann Georg | 39 | Bindl Mathias | 81 | Brager Stefan | 54 |
| Karl Heinrich | 57 | Panfoser Franz Xaver | 40 | Petermann Schulka | 86 | Binzer Johanna | 49 | Brant Maria | 56 |
| Karl Josef | 73 | Panfoser Xaver | 33 | Peters Franz | 42 | Birker Max | 64 | " | 59 |
| Karl Karoline | 52 | Panger Gottfried | 73 | Petersohn Felix | 70 | Birker Emilie | 66 | " | 69 |
| Karl Franziska | 60 | Panger Johann | 3 | Peterjohn Richard | 11 | Birzer Barbara | 47 | Branz Johann Kaspar | 18 |
| Karl Georg | 50 | Paringer Xaver | 20 | Petyko Pál (Paul) | 7 | Bischof Maria | 36 | " | 31 |
| Karl Maria | 50 | Parkensfelder Valthasar | 9 | Peep Adam | 45 | Birzer Thomas | 70 | " | 50 |
| Karl Maria | 21 | Parzer Karl | 27 | Pecile Giuseppe | 16 | Birzer Johann | 23 | Brasch Josef | 49 |
| Karl August | 2 | | 86 | Pegold Albin Friedr. | 27 | Bitroff Konrad | 21 | Brasch Karl | 53 |
| Karl Anton | 42 | Paschel Em. Sofie Fra. | I | Pegold Otto Arno | 26 | Biutti Giovanni | 67 | Bräbster Jakob | 1 |
| Karl Bernhard | 68 | Pascho Johann | 56 | Plab Michael | 64 | Blaich Johann | III | Bräbster Josefa | 61 |
| Karl August | VI | Pasthloredt Ferdinand | 6 | Plabisch Josef | 8 | Blant Franz | 6 | Brechtler Georg | 11 |
| Karl Anna | 2 | Pasthler Josef | 44 | Plabisch Kreszenz | 15 | Blant Franz | 6 | Preditata Heinrich | III |
| Karl Josef | 26 | Patrias Franz | VI | Plaffenberger Max | 55 | Blant Heinrich | 24 | Preg Josef | 4 |
| Karl Josef | 20 | Paul Friedrich | 4 | Plaffenkeller Anton | 1 | Blant Franz | 54 | Preiß Johann | 46 |
| Karl Josef | 69 | Paul Karl | III | Plaffmeier Martin | 30 | Blattner Josef | 74 | Preißl Mathias | 45 |
| Karl Josef | 39 | Pauli Jakob | 52 | Plaffinger Karl | 14 | Blay Josef | 69 | Preißl Margarete | 57 |
| Karl Josef | 24 | " | 63 | Plaller Albert | 14 | Blecker Josef | 62 | Preißl Johann | 33 |
| Karl Josef | 17 | " | 69 | Plau Kaspar | 26 | Blecker Josef | 73 | Preißl Theodor | 24 |
| Karl Josef | 18 | Pauli Theres | 69 | Plößel Josef | II | Blechl Georg | 36 | Preißl Rosa | 33 |
| Karl Josef | 18 | Paulin Johann | II | Plößel Michael | 8 | Blechl Richard | 14 | Preißl Josef | 47 |
| Karl Josef | 1 | Paulus Christian | 50 | Plößel Josef | 8 | Blechl Benno | 26 | Preißl Hermine | 38 |
| Karl Josef | 27 | Paulweber Josef | 11 | Plößel August | 58 | Blobowig-Krouper Jos. | 74 | Preißl Mar | 42 |
| Karl Josef | 8 | Pausch Fr. Wilh. Christ. | IV | Plößel Karl | 7 | Blobowig Josef | 18 | Preißl Anton | 16 |
| Karl Josef | 12 | Pausch Max | 37 | Plößel Josef | 55 | Bobberger Josef | 71 | Preißl Job. Michael | 67 |
| Karl Josef | 20 | Pawlak Adalbert | V | Plößel Friedrich | 55 | Bosjola Josef | 82 | Preißl Jakob | 4 |
| Karl Josef | 64 | Peartson Arth. ir | 39 | Plößel Joh. (Josef) | 70 | Bointl Eva | 14 | Preißle Wilhelmine | 12 |
| Karl Josef | 30 | Peckler Josef | 8 | Plößel Johanna | 29 | " | 36 | Preißler Mar | 9 |
| Karl Josef | 87 | Peckler Josef | 23 | Plößel Josef | 7 | Bointing Katharina | 8 | Preißl Franz | 61 |
| Karl Josef | 26 | Peckler Josef | 28 | Plößel Josef | II | Boinzig Leonhard | 8 | Prädlmaier Eduard | 68 |
| Karl Josef | 14 | Peckert Augustin | III | Plößel Karl | 52 | " | 61 | Priller Anna Kreszenz | 12 |
| Karl Josef | 26 | Peintner Max | 22 | Plößel Leonhard | 73 | " | 57 | Priller Johann | 39 |
| Karl Josef | 11 | Pesja Franz | I | Plößel Theres | 29 | Bolster Max | 75 | Primer Johann | 44 |
| Karl Josef | 67 | Pellegrini Mariano | 1 | Plößel Theres | 84 | Bolz Alexander | 40 | Prinz Alois | 61 |
| Karl Josef | 51 | Pöbler Friedrich | 10 | Plößel Josef | 40 | Bohmann Karl | 46 | Prinz Martin | 63 |
| Karl Josef | 10 | Peller Josef | 29 | Plößner Georg | 39 | Bohmann Max | 57 | Prischl Franz | IV |
| Karl Josef | 40 | Peller Katharina | 52 | Plönder Josef | 38 | " | 60 | Probst Georg | 8 |
| Karl Josef | 7 | Pelz Jakob | 87 | Plöner Gottf. Ied | VI | " | 63 | Proyer Franz | III |
| Karl Josef | 64 | Pellinger Josef | 24 | Plöner Peter | II | " | 68 | Protsch Jgnz | III |
| Karl Josef | 75 | Pellermüller Johann | 29 | Plöner August | 22 | " | 69 | Bronnerberger Louise | 70 |
| Karl Josef | 44 | " | 86 | Plöner Louise | 63 | Bongrad Rudolf | 21 | Protsch Josef | 70 |
| Karl Josef | 4 | " | 41 | Plöner Anton | VI | Bongrad Xaver | 44 | Pschoch Franz | 35 |
| Karl Josef | 2 | Pellhofer Job. Evang. | 65 | Plöner Vincenz | 20 | Bonifiler Benedikt | 36 | Puchner Simon | 64 |
| Karl Josef | 9 | Pellhofer Josef | 67 | Plöner Josef | 66 | Bopp Barbara | 14 | Puchta Ludwig | 8 |
| Karl Josef | 27 | Pellmann Johann | 16 | Plöner Josef | 66 | Bopp Heinrich | 38 | Puff Christian | 7 |
| Karl Josef | 25 | Pellmann Rudolf | 65 | Plöner Josef | 31 | Bopp Johann | 4 | Puff Heinrich | 33 |
| Karl Josef | 16 | Pellöth Heinrich | 62 | Plöner Josef | 22 | Boppmeier Katharina | 46 | Pugl Gustav | 53 |
| Karl Josef | 80 | Pöll Mathias | 44 | Plöner Franz | 41 | Bopp Maria Louise | II | Purker Johann | 45 |
| Karl Josef | 44 | " | 52 | " | 49 | Bopp Wilhelm | 49 | Qualgatta Zul. Karl | 22 |

| | | | | | | | | | |
|-----------------------|----|----------------------|-----|------------------------|----|------------------------|----|--------------------|--|
| Dueck Christ. Agabus | 75 | Kegner Erhard | 63 | Reis Emil | 2 | Reich Mathias | 26 | Riech Bab. (Ester) | |
| Kaob Johann Adam | 14 | Kegner Kreszenz | 40 | Reis Johann Adam | 71 | Reich Michael | 61 | Riech Johann | |
| Kaob Josef | 59 | Reu Karl | 57 | Reis Karl | 66 | Reich Walburga | 86 | Riech Josef | |
| Kaob Katharina | 59 | | 61 | Reuschl Georg | 12 | | 57 | Ries Karl | |
| Kaob Magdalena | 46 | Reiber Ignaz | 49 | Reischl Josef | 1 | Reischeneder Paul | 37 | Risch Konrad | |
| Nabenhofst Karl Joh. | | Raiber Johann | 11 | Reilerer Franz | 66 | Regel Anna | 41 | Risgar Albert | |
| Ferdinand | 46 | Reiber Subwig | 22 | Reis Johann | 14 | Reigel Anton | 41 | Risler Pechan | |
| Rabenstein Ludwig | | Reich Wilhelm | 1 | Raitz Johann | 29 | Ribel Heinrich | 72 | Risse Wilhelm | |
| Heinrich | 23 | | 20 | | 65 | Ribel Johann | 60 | Rissel Anna | |
| Rabuler Josef | 58 | Reichard Georg | 78 | Raitz Josef | 62 | Ribhle Kaspar | 59 | | |
| Rabi Karl | 73 | Reichard Ludwig | 7 | Raitz Karl | 54 | Ribhle Lorenz | 43 | Riessl Sabine | |
| Rada Josef | 64 | Reichard Wilh. Herm. | 58 | Reith Theresie | 70 | Ribler Anton | 18 | Rissel Sabine | |
| Rabela Ilija (Ulad) | 19 | Reichart Georg | 54 | Reitberger Georg | 23 | Ribler Heinrich | 44 | | |
| Radlmayer Simon | 16 | Reichart Maria | 51 | Reitberger Jakob | 3 | Ribner Mathias | 50 | Rieseneger | |
| Radeyts Franz | 6 | Reichel Christian | 23 | Reiter Anton | 1 | | 75 | Ritt Josef | |
| Ragaler Stefan | 54 | Reichel Friedrich | 14 | Reiter Heinrich | 28 | Reit Karl | 29 | Ritter Heinrich | |
| Rachhoff Paul | 6 | Reichel Johann | 24 | Reiter Johann | 30 | Rittig Josef | 35 | Ritter Josef | |
| Ramsbeck Auguste | 38 | Reichenberger Fr. X. | 62 | Reiter Johann | 40 | Rittinger Klara | V | Ritter Peter | |
| Rahn Ludwig | 57 | Reichenwallner Eodr. | 36 | Reiter Johann | 26 | Rittinger Otto Edm. | V | Ritzsch Karol | |
| Randolf Karl | 7 | Reichert Emil | 11 | Reithofer Ludwig | 26 | Rittinger Otilie Ther. | | Rizinger Joh. | |
| Rannertshausler Verno | 20 | Reichert Franz | 44 | Reithmeier (Reitmeier) | 8 | Jba | V | Rizinger Joh. | |
| Rant Bernhard | 60 | Reichinger Franziska | 5 | Georg | 51 | Rettinger Paul Otto | | Rübel Karl Joh. | |
| Rantl Johann | 63 | Reichle Michael | 74 | Reithmeier Josef | 12 | Christoph | V | Rübinger Joh. | |
| Rantl Josef | 1 | Reichmann Jakob Joh. | 7 | Reitbmayer Richard | 47 | Rettinger Rudolf Ernst | V | Rlyo Giovanni | |
| Rapp Anton | 20 | Reichmann Wilh. von | 23 | Reckmeier Friedrich | 13 | Rettinger Ther. Georg. | V | Robl Franz | |
| Rappel Johann | 18 | Reichminger Heinrich | 16 | Recker Theodor | 11 | Reyer Philipp Jakob | 65 | Robl Josef | |
| Rappel Johann | 25 | Reider Georg | 71 | Reisau Johann | 57 | Riber Franz | 4 | Robt Wilhelm | |
| Rasch Anton | 39 | Reis Johann | III | Rehle Johann | 67 | Riber Michael | 62 | Roder Josef | |
| Raschte Paul | 70 | Reiland Peter | 7 | Rehlich Friedrich | 24 | Reynold Josef | 59 | Roßler Johann | |
| Rattinger Joh. Josef | 4 | Reim Anton | 78 | Rehlinger Maria | 24 | Reischl Emil | VI | Rogler Joh. | |
| Rauh Josef | 63 | Reinbl Jakob | 16 | Rehm Albert | 49 | Richter Adolf | IV | Roith Johann | |
| Rau Karl Aug. Eugen | 8 | Reiner Emil | 75 | Remmelmeyer Maria | 68 | Richter Katharina | 72 | | |
| Rauch Christine | 75 | Reiner Ernst Richard | VI | Remmelmaier Maria | 63 | Richter Wenzel | 64 | | |
| Rauch Friedrich | 50 | Reinhardt August | 2 | Reimer Johann Karl | IV | Richter Wilhelm | 72 | | |
| Rauch Paul | 41 | Reinhardt Barbara | 9 | Renner Franziska | 43 | Richthammer Jakob | 18 | | |
| | 45 | Reinhardt Barbara | 50 | Reנגeberger Josef | 43 | Ried Marfus | 70 | Roith Josef | |
| Rauner Michael | 74 | Reinhardt Eduard | 5 | | 56 | Riedel Gustav | 31 | Roith Kar | |
| Raupp Josef | 68 | Reinhardt Eduard | 57 | Renkel Georg | 7 | Riedel Heinrich | 71 | Roßland Gust. | |
| Rausch Gregor | 65 | Reinhardt Gustav | 9 | | 11 | Riedenbauer Victoria | 82 | Roland Mar | |
| Rausch Josef | 68 | Reinhardt Heinrich | 36 | Ränzel Josef | 15 | | 49 | Roller Bab. (K) | |
| Rausch Matthäus | 19 | Reinhardt Ignaz | 18 | Reno Ottolar | 23 | Rieder Josef | 38 | | |
| Rebe Bertha | 34 | Reinhardt Ignaz | 69 | Reus Ottolar | 23 | Riedmüller Abalbert | 41 | Roller Rudolf | |
| Reber Josef | 80 | Reinhardt Karl | 36 | Ribisch Richard | 41 | Riffel Otto | 2 | Roller Josef | |
| Rebstock Vossa | 71 | Reinhardt Katharina | 26 | Repubat Robert | 41 | Rieger Franz | 9 | Romborf | |
| Rebstock Jakob | 9 | | 51 | Ribtyl Heinrich | 32 | Rieger Georg | 24 | Roybreder Joh. | |
| Rebstock Josef | 7 | | 36 | Ribyle Friedrich | 55 | Rieger Jakob Gottfr. | 55 | Rohrmaler Joh. | |
| Rechin Johann | 9 | | 51 | Ribyle Joh. Friedrich | 46 | Rieger Josef | 67 | Roos Philipp | |
| Rebeder Heinrich | 54 | | 64 | Rees Franz Hibel | 5 | Riger Richard | IV | Roos Friedrich | |
| Ribel Franz Zaver | 63 | Reinhardt Magdalena | 36 | | 8 | Rigot Karl | 11 | Roos Johann | |
| Ridel Otto | 42 | Reinhardt Nepomut | 64 | Ribsch Adolf | 13 | Ridl Josef | 25 | Roske Anton | |
| Rebenbach Wilhelm | 7 | Reinhardt Rosalie | 36 | Ribsch Franz | 16 | Riedel Christof | 28 | Rosch Ludw. | |
| Reber | 1 | Reinhardt Rosalie | 36 | Ribsch Georg | 34 | Rüdl Margareta | 68 | Roske Karl | |
| Ribder Anton | 42 | Reinhardt Theresie | 36 | | 56 | Rüdl Peter | 8 | Rosennauer | |
| Ribder Joh. Michael | 73 | Reinhardt Theresie | 51 | Reisch Georg | 53 | Rühle Pauline | 31 | Rosennauer | |
| Ribder Julius | 44 | Reinhardt Thomas | 64 | Reisch Heinrich | 51 | Rimböck Karl | 47 | Rosennauer | |
| | 46 | Reinheimer Vertha | 29 | | 75 | Rümmler Maria | 58 | Rosennauer | |
| Ribder Wilhelm | 28 | Reinheimer Friedrich | 56 | Ribsch Hermann | 70 | Ringelmann Josef | 27 | Rosennauer | |
| Rädlein Joh. Heinr. | 52 | Reinhold Alex. Magn. | 40 | Ribsch Johann | 68 | Ringenberger Friedrich | 74 | Rosennauer | |
| | 67 | Reininger Franz | 23 | Ribsch Joh. Wolfgang | 50 | Ringer Aug. Heinrich | 20 | Rosst Gohann | |
| Regel Josef | 65 | Reis Christian | 7 | Ribsch Josef | 26 | Rippo August | 44 | Rost Georg | |
| Reger Andreas | 8 | Reuß Christian | 53 | Ribsch Karl | 53 | Riech Andreas | 16 | Rost Mar. Lutz | |
| Reger Anton | 1 | | | | 59 | Riech Babette | 37 | Rostreucher J. | |
| Reger Barbara | 56 | | | | | | | | |
| Reger Georg | 25 | | | | | | | | |

| | | | | | | | | |
|-----|------------------------|----|--------------------------|----|----------------------|----|-----------------------|----|
| 73 | Salomon Konrad | 8 | Seifert Friedrich | 63 | Eiffel Eduard | 69 | Spiegel Martin | 14 |
| 74 | Saltz Josef | 17 | Seifert Friedr. Julius | IV | Eigl Anton | 66 | " | 16 |
| I | Salmann Adolf | | Seifert Johann | 71 | Eigmayer Hieronym. | 33 | Spiegele Anna | 10 |
| V | Abraham | 14 | Seil Maria | 16 | Eigmaier Hieronym. | 66 | Spiegele Anna Maria | 9 |
| Y | Sams Johann | 60 | " | 70 | Eigmann Johann | 56 | " | 40 |
| 62 | Sams Karl | 51 | " | 70 | Eidel Regina | 43 | " | 49 |
| 64 | Samson Adolf | 65 | Seidler Friedrich | 7 | Eidel Johann | 72 | Spiegler Johann | 46 |
| 68 | Sand Johann | 67 | Seiler Cecilia | 14 | Eitani Franz | 65 | Spiegler Josef | 14 |
| 16 | Sandel Georg | 20 | Saillmann Magdalene | 33 | Eitler Jakob | 24 | Spider Jakob | 56 |
| 18 | Sander Robert | 11 | | 62 | Einbckl Johann | 28 | Spielmann Josef | 15 |
| 41 | | 27 | Seitner Albert | 12 | Einmeth Andreas | 52 | Spindler Georg | 69 |
| 62 | | 52 | Seiz Johann | 73 | Einmett Heinrich | 35 | Spindler Karl | 1 |
| | Sandmeter Gustavus | 33 | Seiz Josef | 22 | Einmeth Josef | 11 | Spindler Kreszenz | 24 |
| 52 | | 43 | Seiz Josef Jhdor | 53 | Eymeth Josef | 26 | Spindler Max | 66 |
| 41 | Sandri Alexander | 16 | Seiz Max | 8 | Einbart Johann | 57 | Spieß Johann | 45 |
| 49 | Sandri Giuseppe | 59 | Seiz Michael | 5 | Simon Alois | 70 | Spitaler Josef | 46 |
| 52 | Sandri Johanne Therese | 28 | Seiz Peter | 10 | Simon Johann | 57 | Spithaler Josef | 50 |
| 52 | Sarreiter Anna | 36 | Seidler Eugen | 23 | Singer Johann | 11 | Spigmer Paula | 55 |
| 55 | Sartoli Franziska | 37 | Sell Adam | 36 | Singerl Josef | 45 | Spitzenberger Franz | 22 |
| 58 | Sattler Sofie | 71 | Sell Friedrich | 18 | Sinsheimer Adolf | 60 | Spizler Josef | 29 |
| 58 | Saur Rosa | 35 | Sell Karl | 54 | Sippel Franz | 29 | Spohr Johanna | 71 |
| II | Sauerhering Georg | 3 | Sell Konrad | 42 | Süß Albert Max | V | Sporrer Josef | 36 |
| 43 | Sauerland Heinrich | | Sell Peter | 60 | Süß Alois | 8 | Spoter Max | 20 |
| 5 | Ernst Christel | 82 | Selbicki Eduard | 56 | Süß Heinrich | 30 | Spoter Ottilie | 15 |
| 6 | Sauter Josef | 35 | Seller Michael | 49 | Stibbe Otto | 13 | " | 39 |
| 45 | Sachs Otto | 66 | Sellmayr Anton | 29 | Scal Giacoma (Jak.) | 28 | Sporer Theresie | 39 |
| 7 | Sachse Otto Horst | 74 | Sellmeier Johann | 29 | Stapel Emil | 11 | Sprecher Karl David | 19 |
| 20 | Sarenhammer Felix | 7 | Sellner Anton | 33 | Scobniowsky Karl | 69 | Sprecher Anna | 74 |
| V | Saringer Heinrich | 19 | Söllner Georg Andr. | 68 | Stappin Johann | 4 | Springer Josef | 40 |
| 18 | | 62 | Seitzermayer Gust. R. H. | IV | Stappin Johann | | Struzig Jakob | 55 |
| III | | 72 | Seemann Michael | 65 | Karl | 15 | Stabel Johann Baptist | 7 |
| 66 | Saßner Nikolaus | 28 | Seemett Friedrich | 18 | Silivinski Thaddäus | 25 | Stadlbauer Josef | 14 |
| II | Seebacher Maria | 52 | Seemüller Max | 59 | Sliva Thomas | 39 | " | 34 |
| | Sebastian Juliana | 21 | Seemlader Franziska | 15 | Stofar Georg | 47 | Stabelmann Maria | 51 |
| 17 | Seebauer Josef | 49 | Senn Karl Friedrich | 8 | Smith Josef | 68 | Stadelmeier Josef | 57 |
| 50 | Seebauer Karolina | 18 | Sengellari Angelo | 72 | Smolik Franz | 75 | Stadlmair Theresie | 58 |
| 18 | Seber Karl | 36 | Sendel Georg | 22 | Smrcek Anton | 1 | " | 14 |
| 20 | Seber Ludwig | 72 | Sendelbach Karl Adam | 53 | Sochaczewer Paul | IV | " | 75 |
| 21 | Sebiger Ernestine | 52 | Senge Job. Heinrich | V | Soyter Joh. Baptist | IV | Stadthaus Ernst | 71 |
| 65 | Seblaska Franz | 1 | Senkel Anton | 21 | Sokol Franz | IV | Stabil Karl | 73 |
| 49 | Seckmaier Michael | 43 | Sepp Johann Adam | 22 | Soczka Janaj | 31 | Stabler Franz | 4 |
| 65 | Seckmaier Peter | 63 | Sepp Otto | 39 | Sollfrank Benzyl | 14 | Stabler Georg | 57 |
| 16 | Seeger Anton | 64 | " | 41 | Sommer Ernst Robert | | Stabler Josef | 12 |
| 51 | Seegh Johann | 69 | Sepp Kaver | 4 | Heinrich | IV | Stabler Juliana | 15 |
| 63 | Seibelsdorfer Aloys | 87 | Sequens Franz | 1 | Sommer Georg | 23 | Stabler Margarete | 10 |
| 56 | Seibert Anna | 72 | Seigel Johann | 12 | Sommer Josef | 25 | Stabler Ottilie | 29 |
| 63 | Seibert Georg | 22 | | 71 | Sommer Martin | 39 | Stabli Josef | 51 |
| 53 | Seibold Georg | 14 | Seill Josef | 55 | Sonberegg Joh. Karl | 64 | " | 63 |
| 29 | Seibold Konrad | 40 | Seethaler Georg | 17 | Sonderegger Johann | 63 | Stahl Johann | 7 |
| 57 | Seibold Wilhelm | 13 | Seethaler Simon | 22 | Sondringer Heinrich | 45 | Staller Maria | 56 |
| 74 | Seibold Wilhelm | 41 | Sewald Eva Barbara | | Sonntag Jakob | 31 | Stallmeister Paul | 61 |
| 74 | Seidl Anna | 4 | (Katharina) | 8 | Sonntag Max | 63 | Stamm Paul | 89 |
| VI | Seidl August | 27 | Seewald Friedrich | 45 | Sorge Emil | 72 | Stammberger Joh. Ril. | 11 |
| 8 | Seidl Franz | 21 | Sehwein Michael | 26 | Spahr Vertha | IV | Stamperl Gerhard | 46 |
| 66 | Seidl Job. Baptist | 40 | Sehenborn Heinrich | V | Spelzer Karl | 67 | Stangl Johann | 45 |
| 66 | Seidl Josef | 54 | Siebenbüter Mathias | 60 | Spengler Otto Heinr. | 29 | " | 55 |
| 60 | Seidl Josef | 67 | Siebenwirth Christian | 42 | Späntsch Sebastian | 62 | Stangl Josef | 24 |
| 47 | Seidl Karl | 37 | Sieber | 19 | Spensberger Josef | 26 | Stapf Thabella | 63 |
| 69 | Seidel Carl Friedrich | 30 | Sieber Jakob | 55 | Sperber Josef | 72 | Stapler Josef | 43 |
| 67 | Theodor | 30 | Sieber Johann | 57 | Spdel Georg | 6 | Stark Anna | 39 |
| 23 | Seidl Maria | 9 | Sieber Josefine | 26 | Sperling Baruch | 40 | Stark Anton | 75 |
| 26 | Seidel Michael | 5 | Siebic Philipp | IV | Späth Joh. Georg | 22 | Stark Benedikt Eman. | 3 |
| 51 | Seidl Peter | 4 | Sieburg Heinrich | | Späth Maria | 63 | Stark Josef | 36 |
| 65 | Seidler Anton | 53 | August Wilhelm | 22 | Spiegel Johann | 65 | Stark Karl | 27 |

| | | | | | | | | | |
|-----------------------------|----|----------------------------|-----|---------------------------|-----|-----------------------------|----|------------------------|----|
| Etarl Johann . . . | 66 | Steiner Elise . . . | 65 | Zettner Dominikus . . . | 53 | Streicher Theresie . . . | 23 | Shaller Josef . . . | 26 |
| Etab Johann . . . | 7 | Steiner Franz . . . | 85 | Zettner Maria . . . | 43 | Streibel Franz Xaver . . . | 26 | Shaller Lorenz . . . | 23 |
| Etab Josef . . . | 52 | Steiner Johann . . . | 11 | Zübinger Joh Bernh . . . | 28 | Straß Franz . . . | VI | Shaller Theresie . . . | 26 |
| Etaub Alexander . . . | 16 | Steiner Leopold . . . | 39 | Züch Anna . . . | 46 | Streina Nikola . . . | 21 | Shambach . . . | 21 |
| Etandauer Agathe . . . | 40 | Steiner Maria . . . | 60 | Züch Elise . . . | 43 | Streinje Nikola . . . | 21 | Schambach . . . | 21 |
| Etaubenskind Ludwig . . . | 49 | Steiner Mar Josef . . . | 72 | Züch Januarius . . . | 64 | Streit Arthur . . . | 32 | Schamberger . . . | 32 |
| Etaubigl Karl . . . | 19 | Steinrager Johann . . . | 22 | Züch Margarete . . . | 82 | Streitwiesler Karl . . . | 43 | Schamberger . . . | 32 |
| Etaubinger Konrad . . . | 87 | Steinhäuser Johann . . . | 23 | Züch Josef . . . | 57 | Streder Hermann . . . | 17 | Schamj Georg . . . | 25 |
| Eteber Venno Kronh. . . | 22 | Steinhäuser Margar. . . | 40 | Züch Anna Maria . . . | 56 | Stredfuß Konrad . . . | 26 | Schaper Ernst . . . | 19 |
| Etädler Friedrich . . . | 5 | Steinhuber Anton . . . | 2 | Züchl Theodor . . . | 7 | Sträßle Anna . . . | 19 | Scharf Luzian . . . | 39 |
| Etädler Friedrich . . . | 75 | Steininger Franz . . . | 8 | Züglbauer Franz X. . . | 66 | Strelow Hermann . . . | 23 | Scharnagl Ma . . . | 39 |
| Stephan Lohar . . . | 2 | Steininger Peter . . . | 1 | Züglbauer Karl . . . | 31 | Robert Theodor . . . | 39 | Scharold . . . | 23 |
| Stephan Oswald . . . | 7 | Steinlauf Jakob . . . | 4 | Züglker Ferdinand . . . | 57 | Strider Konrad . . . | 28 | Schau Ern . . . | 23 |
| Stephan Peter . . . | 7 | Steurer Alois . . . | 1 | Züglig Louise . . . | 1 | Strider Vincenz . . . | 23 | Schau Ernst . . . | 23 |
| Stephan Wilh. Robert . . . | V | Stech Josef . . . | 73 | Züglker Helene . . . | 89 | Strobl Anna . . . | 30 | Schau Ernst . . . | 23 |
| Stefani Ferdinand . . . | 27 | Stöckl Emilie . . . | 70 | Züglker Karl . . . | 71 | Strobel Georg . . . | 10 | Schau Ernst . . . | 23 |
| Stefanovic (Stefano- . . . | 45 | Stöckl Johann . . . | 26 | Zühler Nikolaus . . . | 68 | Strobel Georg . . . | 28 | Schau Ernst . . . | 23 |
| witsch) Mitar . . . | 45 | Stöckl Josef . . . | 39 | Stinglwagner Ludwig . . . | 5 | Strobl Jakob . . . | 71 | Schau Ernst . . . | 23 |
| Stefanovic Stefano- . . . | 45 | " . . . | 40 | Stippler Johann . . . | 70 | Strobl Josef . . . | 17 | Schau Ernst . . . | 23 |
| witsch) Stanko . . . | 45 | " . . . | 40 | Sitr Martin . . . | 74 | Strobel Konrad . . . | 26 | Schau Ernst . . . | 23 |
| Steffens Theresie . . . | 14 | Südder Heinrich . . . | 83 | Sitelil Franz . . . | 25 | Strobel Ludwig . . . | 67 | Schau Ernst . . . | 23 |
| Stegbauer Louise . . . | 43 | Stedermaier Jgnaz . . . | 55 | Siternweis Josef . . . | 45 | Strobel Vertha . . . | 30 | Schau Ernst . . . | 23 |
| " . . . | 72 | Stedermaier Rupert . . . | 47 | Siternweis Karl . . . | 45 | Strobel Matthias . . . | 39 | Schau Ernst . . . | 23 |
| Steger Johann . . . | 6 | Stehler Peter . . . | 8 | Siternweis Leopold . . . | 67 | Stroda Maria Livia . . . | 40 | Schau Ernst . . . | 23 |
| Steger Johann . . . | 45 | Steh Josef . . . | 30 | Stürzer Josefina . . . | 36 | Strom Friedrich . . . | I | Schau Ernst . . . | 23 |
| Steger Rudolf . . . | 67 | Stöbel August . . . | 41 | Stock Emil . . . | 6 | Strunz Johann . . . | 16 | Schau Ernst . . . | 23 |
| Steger Wilhelm . . . | 76 | Stöbel Heinrich . . . | 80 | Stocker Andreas . . . | 13 | Strunz Joh. Gustav . . . | 57 | Schau Ernst . . . | 23 |
| Stegmann Hugo . . . | 47 | Stözel Michael . . . | 59 | Stocker Anton . . . | 32 | Struppel Friedrich . . . | 3 | Schau Ernst . . . | 23 |
| Stegmaier Bertha . . . | 37 | Stözel Michael . . . | 60 | Stockerl Johann . . . | 26 | Stubenböck Albert . . . | 7 | Schau Ernst . . . | 23 |
| " . . . | 42 | Stözel Johann . . . | 59 | Stockerl Marg Barb. . . | 66 | Stubenhans Vinkas . . . | 42 | Schau Ernst . . . | 23 |
| " . . . | 56 | Stöblinger Josef . . . | 4 | Stodhammer Josef . . . | 53 | Stubenhans Michael . . . | 30 | Schau Ernst . . . | 23 |
| Stegmaier Hugo . . . | 56 | Stemmer Georg . . . | 14 | Stoll Anna . . . | 17 | Stumm August . . . | 85 | Schau Ernst . . . | 23 |
| Stegmüller Georg . . . | 54 | Stemmer Georg . . . | 10 | Stoll Mar . . . | 50 | Stummel Josef . . . | 75 | Schau Ernst . . . | 23 |
| Stegner Jibor . . . | 7 | Stemmer Josef . . . | 40 | Stoller Johann . . . | 40 | Stumpf Joh. Friedrich . . . | 8 | Schau Ernst . . . | 23 |
| Stey Elisabeth . . . | 46 | Stemmer Walburga . . . | 23 | Stolpp Hermann Joh. . . | 42 | Stummwoll Franziska . . . | 19 | Schau Ernst . . . | 23 |
| Stey Josef . . . | 46 | Stemmer Walburga . . . | III | Stolz Johann . . . | VI | Stump Joh. Georg . . . | 33 | Schau Ernst . . . | 23 |
| " . . . | 67 | Stemmler Wilhelm . . . | 7 | Stolz Johann . . . | 72 | Stuppi Karl . . . | 7 | Schau Ernst . . . | 23 |
| Stöb Josef . . . | 57 | Stempfer Michael . . . | 28 | Stolz Richard . . . | III | Sturm Albert . . . | 22 | Schau Ernst . . . | 23 |
| Stöcker Andreas . . . | 36 | Stempfer Karl . . . | 50 | Stolz Wilhelm . . . | 3 | Sturm Ludwig . . . | 61 | Schau Ernst . . . | 23 |
| Steigenberger Andreas . . . | 65 | Stenner Andreas Phil. . . | 10 | Storch Gustav . . . | 1 | Sturm Ragdalena . . . | 66 | Schau Ernst . . . | 23 |
| Steiger Jakob . . . | 42 | Stengel Ludwig . . . | 24 | Stork Adam . . . | 7 | Sturm Maria . . . | 4 | Schau Ernst . . . | 23 |
| Steigerte Theresie . . . | 51 | Steppe Lukas . . . | 62 | Stosberger Martin . . . | 35 | Stuhmüller Ottilie . . . | 50 | Schau Ernst . . . | 23 |
| Steinamer Alois . . . | 36 | Stöppel Peter . . . | 51 | Strakosch Alois . . . | 13 | Soukup Josef . . . | I | Schau Ernst . . . | 23 |
| Stein Emanuel . . . | 37 | Steppner Elise . . . | 53 | Strahl Georg . . . | 57 | Sulgenbacher Alois . . . | 24 | Schau Ernst . . . | 23 |
| Stein Ernst . . . | 59 | Sterr Maria . . . | 72 | Straher Jakob . . . | 7 | Sulzbauer Georg . . . | 22 | Schau Ernst . . . | 23 |
| Stein Joh. Christian . . . | 23 | Sterr Maria . . . | 78 | Straher Johann . . . | 72 | Suttnner Karl . . . | 62 | Schau Ernst . . . | 23 |
| Stein Wolfgang . . . | 22 | Stärk (Stärkl) Peter . . . | 53 | Straher Josef . . . | 73 | Sutor Josef . . . | 41 | Schau Ernst . . . | 23 |
| Stein Wolfgang . . . | 89 | Sternbacher Alois . . . | 26 | Straher Karl . . . | 58 | Svat Franz . . . | 11 | Schau Ernst . . . | 23 |
| Steinbauer Antonie . . . | 52 | Sternberger Heinrich . . . | 7 | Straher Richard . . . | 54 | Szabados Alexander . . . | 43 | Schau Ernst . . . | 23 |
| Steinbauer Florenz . . . | 60 | Sterzl Ludwig . . . | 66 | Straub Julius . . . | 71 | Szall Nikolaus . . . | 59 | Schau Ernst . . . | 23 |
| Steinbauer Franziska . . . | 69 | Ströjer Anna Maria . . . | 37 | Straub Ludwig . . . | 8 | Szymanowsky Johann . . . | 21 | Schau Ernst . . . | 23 |
| Steinbeiser Gottfried . . . | 53 | Ströjer Johann . . . | 66 | Straubing Karl . . . | V | Szymbanski Josef . . . | 74 | Schau Ernst . . . | 23 |
| Steinbeiser Mar . . . | 36 | Ströjer Josefina . . . | 8 | Straubing Wolfgang . . . | 65 | Szuchner Andreas . . . | 47 | Schau Ernst . . . | 23 |
| Steinberg Wilhelm . . . | 20 | Ströjer Karl . . . | 36 | Sträubing Karl . . . | 19 | Szuchner Franz . . . | 60 | Schau Ernst . . . | 23 |
| Steinberger Chr. . . | 57 | Ströjer Karl Wilhelm . . . | 37 | Sträubing Wolfgang . . . | 65 | Szuchner Maria . . . | 33 | Schau Ernst . . . | 23 |
| Steinberger Gebhard . . . | 45 | Ströjer Kreszenz . . . | 37 | Sträubing Karl . . . | 19 | Szuchner Johannes . . . | IV | Schau Ernst . . . | 23 |
| Steinberger Georg . . . | 46 | Ströjer Nikolaus . . . | 37 | Sträubing Karl . . . | 19 | Szuchner Johannes . . . | IV | Schau Ernst . . . | 23 |
| Steinberger Johann . . . | 30 | Ströjer Peter . . . | 20 | Sträubing Karl . . . | 19 | Szuchner Johannes . . . | IV | Schau Ernst . . . | 23 |
| Steinberger Lorenz . . . | 41 | Ströjer Christian . . . | 20 | Sträubing Karl . . . | 19 | Szuchner Johannes . . . | IV | Schau Ernst . . . | 23 |
| Steinberger Rosa . . . | 42 | Ströjer Georg . . . | 47 | Sträubing Karl . . . | 19 | Szuchner Johannes . . . | IV | Schau Ernst . . . | 23 |
| Steinbl Franz Xaver . . . | 47 | Stettler Stefan . . . | 16 | Sträubing Karl . . . | 19 | Szuchner Johannes . . . | IV | Schau Ernst . . . | 23 |
| Steindl Josef . . . | 8 | " . . . | 22 | Sträubing Karl . . . | 19 | Szuchner Johannes . . . | IV | Schau Ernst . . . | 23 |
| Steinl Heinrich . . . | 55 | " . . . | 29 | Sträubing Karl . . . | 19 | Szuchner Johannes . . . | IV | Schau Ernst . . . | 23 |

| | | | | | | | | |
|--------|-------------------------|-----|-----------------------|-----|------------------------|-----|------------------------|-----|
| 49 | Schiffarth Adolf | 19 | Schmidls Anton | 3 | Schnabel Joh. Thomas | 11 | Schrattenberger Joh. | 22 |
| 7 | Schilling Johann | 26 | Schmelzer Gustav | 7 | | 33 | Schraffenberger Ludw. | 74 |
| 33 | Schilling Josef | 61 | Schmidt Alexander | 52 | Schnall Friedrich | 4 | Schrauffstetter Otto | 22 |
| 73 | Schilling Tobias | 62 | | 54 | Schnaller Karl | III | | 30 |
| 69 | Schilling Anna | 23 | Schmidt Anna | 35 | Schneb Thomas | 41 | Schrauth Maximilian | 10 |
| 52 | Schimel Edward | 60 | Schmidt Anton | 75 | Schneider Erhard | | Schröbl Josef | 35 |
| 11 | Schimmele Ulrich | 73 | Schmid August | 65 | Theodor | 28 | Schröbl Josef | 59 |
| 41 | Schimpf Kreszenz | 27 | Schmidt August | 72 | Schneider Ferdinand | III | Schröder Adolf | 40 |
| 58 | Schinacher Karl | 12 | Schmitt Daniel | 11 | Schneider Ferdinand | 34 | Schröder Andr. Phil. | 73 |
| 1 | Schlenagel Joh. Christ. | 60 | Schmidt Elisabeth | 21 | Schneider Friedrich | 17 | Schröder Anton | 69 |
| 9 | Schlagl Theres | 70 | Schmidt Elise | 43 | Schneider Friedrich | 18 | Schröder Erasmus | 51 |
| 21 | Schindlbeck Franz | 11 | Schmidt Emilie | 4 | Schneider Georg | 50 | Schröder Georg | 2 |
| 51 | Schindels Georg | 61 | | 8 | Schneider Gottfried | | Schrey Matthias | 25 |
| 26 | Schindels Johann | | Schmidt Ernst Paul | 40 | Gregor | 11 | Schreib Mathias | 3 |
| 19 | Georg | 15 | Schmid Ferdinand | 70 | Schneider Gregor | 49 | Schreiber Andreas | 4 |
| 41 | Schindler Johann | 7 | Schmid Hilipp | 18 | Schneider Gustav | IV | Schreiber August | 72 |
| 17 | Schindler Johann | 70 | Schmitt Franz | 6 | Schneider Gustav | VI | Schreiber Georg | 13 |
| 66 | Schindler Johann | 75 | Schmitt Franz | 70 | Schneider Joh. Feintr. | 72 | | 25 |
| 26 | Schindler Josef | 25 | Schmid Georg | 24 | Schneider Josef | 8 | Schreiber Johann | VI |
| 31 | Schinzinger Ludwig | 70 | Schmidt Heinrich | 7 | Schneider Josef | 4 | Schreiber Josef | 36 |
| 66 | Schir Johannes | 31 | Schmid Hermenegild | 72 | Schneider Josef | 28 | Schreiber Karl | 55 |
| 41 | Schirra Jakob | 59 | Schmitt Jakob | 5 | Schneider Josef | 52 | Schreiber Cornelie | III |
| 29 | Schürzinger Josef | 5 | Schmid Jakob | 9 | Schneider Karl | 28 | Schreiber Robert | 23 |
| 41 | | 8 | Schmid Jakob | 33 | Schneider Karl | 54 | Schreier Anna | 4 |
| 41 | Schüßl Anna | 70 | Schmid Janak | 64 | Schneider Karl Friedr. | | Schreindorfer Ludwig | 35 |
| 31 | Schüßler Peter | 21 | Schmidt Johann | 8 | Theodor | 80 | Schreiner Anton | 7 |
| 66 | Schüb Georg | 7 | Schmidt Johann | 14 | Schneider Karl Rud. | III | Schreiner Johann | 29 |
| 12 | Schüb Karl | 7 | Schmitt Johann | 15 | Schneider Leonhard | 42 | Schreiner Maria | 21 |
| 40 | Schüb Stefan | 1 | Schmitt Johann | 24 | Schneider Niklaus | 8 | Schreiner Paul | 1 |
| IV | Schlachter Romuald | 7 | Schmidt Johann | 33 | Schneider Richard | 27 | Schreiner Theres | 35 |
| 72 | Schlaf Julius | 25 | Schmid Johann | 39 | Schneider Wilhelm | 16 | | 42 |
| 72 | Schlagbauer Georg | 20 | Schmid Johann | 64 | Schneider Wilh. Fr. | V | Schreiner Wilhelm | 12 |
| 44 | Schlager Josef | 81 | Schmitt Johann | 75 | Schnell Michael | 78 | Schrödl Margarete | 68 |
| 15 | Schlar Franz | III | Schmitt Johann | | Schnellenberger Franz | 30 | Schredenshöfer Friedr. | 61 |
| 42 | Schlegel Max | 47 | Georg | 30 | Schnellinger Theres | 49 | Schredler Johann | 47 |
| 69 | Schleich Anton | 22 | Schmid Josef | 40 | Schnelzer Anton | 9 | Schrems Ludwig | 22 |
| 3 | Schleifer Otto | 53 | Schmid Josef | 42 | Schneizer Konrad | 9 | Schremmel Georg | 72 |
| 15 | Schleipfer Anton | 18 | Schmid Josef | 54 | Schney Robert | 67 | Schrent Friedrich | 13 |
| 45 | Schleifinger Josef | 22 | Schmid Josef | 55 | Schnitzinger Johann | 62 | Schrenker Heinrich | 46 |
| 36 | Schlelein Friedrich | 36 | Schmid Josef Georg | 68 | Schnitzgenbauer Stef. | 46 | Schrettinger Johann | 45 |
| 27 | Schlenbach Johann | 19 | Schmitt Julius | 59 | | 26 | Schrettinger Lorenz | 65 |
| 41 | Schlenger Helene | 55 | Schmid Leopold | 10 | Schnitzler Ludwig | 25 | Schrötle Michael | 64 |
| 43 | Schlereth Ambros | 16 | Schmid Ludwig | 7 | Schnurer Max | 9 | Schropp Arsenius | 53 |
| 43 | Schlicka (Schluder) | | Schmidt Ludwig | 7 | | 28 | Schropp Gustav | III |
| 43 | Wilhelm | 57 | Schmid Ludwig | 64 | Schöber Adam | 7 | Schrott Anna | 71 |
| Matius | Schlipf Josef | 31 | Schmidt Dittlie | 66 | Schöber Franz | 63 | Schrotz Peter Georg | III |
| 17 | Schlösser Anton | 3 | Schmidt Otto | 12 | Schöber Michael | 54 | Schub Sebastian | 5 |
| 38 | Schlösser Josef | 19 | Schmidt Peter | III | Schöber Wilhelm | 25 | Schubert Georg | 16 |
| 60 | Schlößer Karl | 71 | Schmid Stefan | 31 | Schöber Franz | 4 | Schubert Joh. Rifol | 29 |
| 69 | Schloßmagel Andreas | 2 | Schmitt Thomas | 58 | Schöber Josef | 33 | Schubert Michael | 16 |
| 26 | Schloß Karl | 44 | Schmid Ulrich | 54 | Schöb Mich. Gottfried | 46 | Schubertshann Maria | 59 |
| 51 | Schlumbrecht Friedrich | 22 | Schmid Wendelin | 66 | Schöll Friedrich | 61 | Schuerer Michael | 75 |
| 4 | Schlump Maria | 24 | Schmid Xaver | 55 | Scholler Paul | 55 | Schud Daniel | 11 |
| 6 | Schlumsky Kilian | 74 | Schmidbauer Georg | 67 | Schollmaier Christian | 10 | Schuler Fritz Thomas | 80 |
| 22 | Schmaderer Xaver | 16 | Schmidhammer Bertha | 42 | Schopf Anna | 60 | Schuller Johann | III |
| 4 | Schmalenberger Adam | 7 | Schmidhuber Franziska | 44 | Schoor Johann | 14 | Schuller Joh. Nepomuk | 32 |
| 63 | Schmalz Friedrich | 45 | Schmidhuber Joh. B. | 61 | Schörner Johann | 86 | Schuller Xaver | 74 |
| 32 | Schmalz Antonie | 45 | Schmidmaier Theres | 20 | Schott Johann | 12 | Schultes A. Liberatus | 54 |
| 8 | Schmalz Hugo | 7 | Schmidtpeter Rupert | 33 | Schott Josef | III | Schultes Heinrich | 12 |
| 9 | Schmaus Johann | 36 | | 63 | Schottenhammer Maria | 40 | Schulz Alf. Gg. Karl | 26 |
| 58 | Schmaus Adam | 20 | Schmoß Max Johannes | 47 | Schottmüller Bruno | 17 | Schulz Emil | 26 |
| 55 | Schmeißer Felix | 18 | Schmuderer Xaver | 53 | Schottner Christian | 24 | Schulz Franz | 51 |
| 1 | Schmeißer Joh. Hntch. | 20 | Schmuder Ad. Hntch. | 20 | Schramm Johann | 73 | Schulz Josef | 7 |
| 27 | Schmölting Adam Seb. | 49 | Schnabl Johann | VI | Schranner Anton | 45 | Schulz Karl August | I |

| | | | | | | | | |
|-----------------------|-----|----------------------|-----|-------------------------|----|----------------------|-----|----------------|
| Schulz Karl Hermann | V | Schweiberger Johann | 9 | Treimer Faver | 66 | Unrecht Martin | 57 | Vogt Friedrich |
| Schulz Max Paul | III | Schweiberger Karl | 12 | Tremsa Gertrud | 74 | Unrecht Mathias | 20 | Vogt Robert |
| Schulze Hermann | VI | Schweizer Josef | 68 | Tremel Frz. Paul | 64 | Unthal Karl | 19 | Vogt Wolfgang |
| Schubmann Franz | 34 | Schwenk Josef | 22 | Tremel Josef | 70 | Unterburger Theresie | 34 | Vollert |
| Schubmann Gottfried | 41 | Schwenk Josef | 10 | Tremmel Karl | 62 | Urban Max | 36 | |
| Schunitsch Michael | 74 | Schwenob Frz. Kav. | 64 | Tremper Ernst | 61 | Urban Max Bruno | 54 | Wolf Johann |
| Schunt Josef | 74 | Schwenob Oskar | 72 | Tröndle Emil | 30 | Urban Theresie | 60 | |
| Schurr Kaspar | 63 | Schwängl Bernhard | 18 | Tränkler Katharina | 3 | Urmann Katharina | 28 | Vollert |
| Schuhmüller Alois | 8 | Schwinger Maria | 27 | Trensch Mathias | 70 | Urschneider Benedikt | 22 | Vollmar |
| | | Schwinghammer | | Triebelng Clement | 65 | Valent Magdalena | 33 | Vollrath |
| Schuster Anton | 9 | Bertha | 37 | Triebelngewetter Janny | 4 | Valter Gotthard | 59 | Vollrath Emil |
| Schuster Emil | 52 | | 55 | Triller Josef | 63 | Valter Leonhard | 62 | Vonderfitt |
| | 65 | Tafelmayer Nikolaus | 60 | Trinkl Josef | 15 | Valter Leonhard | 64 | Von der |
| Schuster Franz | 39 | | 65 | Trinkl Aukt. Pauline | I | Vanderhardt Franz | 69 | Von der |
| Schuster Josef | 63 | Ebaler Elise | 39 | Troll Johann | 21 | Vatter Bernhard | 7 | Vrbensky |
| Schuster Josefa | 68 | Ebhammer Martin | 18 | Troll Josef | VI | Vech Friedrich | 56 | Wagner |
| Schuster Peter | 5 | Ebalhammer Max | 20 | Trombetta Theodor | 8 | Vogel Josef | 46 | Wagner |
| Schwab Andreas | 34 | Ebalheim Wilhelm | 1 | Tronsberg Theodor | 36 | Vogel Vincenz | 26 | |
| Schwab Johann | 10 | Eballmaier Heinrich | 32 | Tross Joh. Valentin | 71 | Vogel Wacław | | |
| Schwab Johanna | 21 | Eanal N. | 33 | Truchsch Franz | 61 | (Wenzel) | 42 | |
| Schwab Faver | 66 | | 40 | Trumpp Max | 5 | Voll Sebastian | 71 | |
| Schwabe Ernst | I | | 57 | Caasaak Martin | 52 | Voll | 27 | |
| Schwabl Josef Leonh. | | Larath Richard | 17 | Copcat Anton | 54 | Voll Johann | 65 | |
| Bernhard | 43 | Laube Hermann | 86 | | 65 | Voller Margarete | 57 | |
| Schwabron Israel | 41 | Laubert Ernst Moriz | 22 | Thum Josef | 65 | Vorsee Johann | 9 | |
| Schwager Julius | 87 | Laubmann Jakob | 63 | Thumm Karl | 5 | Vercianil Frz. Paul | 20 | |
| Schwalbach Ab. Wilh. | 7 | Laubmann Karl | 19 | Thumm Karl Herm. | 14 | Vignoll Karl | 47 | |
| Schwalbach Johann | 7 | Zbauer Rasso | 63 | Thumm Georg | 62 | Viktor Richard | 7 | |
| Schwandberger August | 40 | Laufner Karl Albert | 61 | Thummert Georg | 62 | Vill Georg | 27 | |
| Schwandner Georg | 40 | Lauszig Julius | 68 | Turbantich Christian | 8 | Wilsmeier Josef | 6 | |
| Schwartz Adam | 14 | Laut Christian | 53 | Turbantich Johann | 54 | W. Vintthgauer Max | 5 | |
| Schwartz Anna | 57 | Leufel Josef | 13 | Turbantich Wola | 55 | Viola Josef | III | |
| | 60 | Leutler Heinrich | 11 | Turnmayer Walburga | 39 | Wierzeg Adolf | 28 | |
| | 63 | Thellmann Georg | 4 | Turner Anna | 19 | Wierthelb Johann | 58 | |
| | 69 | Terfchowek Johann | 49 | Turner Johann | 39 | Wissninn Peter | V | |
| Schwartz Elise | 13 | Terchner Viktor | 55 | Turner Johann | 35 | Vogel Alfred Leopold | 48 | |
| Schwartz Friedrich | 7 | | 66 | Uebel Johann | 40 | Vogel Babette | 56 | |
| Schwartz Georg | 33 | Ehlele Antonie Lina | 53 | Uhl Georg | 6 | Vogel Babette | 78 | |
| Schwartz Georg | 69 | | VI | Uhl Georg | 22 | Vogel Friedrich | 25 | |
| Schwartz Johann | 61 | Eilmann Heinrich | 61 | Uhl Johann | 6 | Vogel Georg | 29 | |
| Schwartz Joh. Georg | 23 | Eimm Wilhelm Otto | | Uhl Johann | V | Vogel Jakob | II | |
| Schwartz Josef | 5 | Friedrich | III | Uhl Josef | 15 | Vogel Jakob | 60 | |
| | 8 | Ehleme Kurt | III | Uhl Matthäus | 67 | Vogel Johann | 24 | |
| Schwartz Konrad | 40 | Eümmler Ernst | 45 | Ulbrich Adolf Karl Jul. | 43 | | 31 | |
| Schwartz Ludwig | 7 | Ezierens Maria Wäb. | 8 | Ulbricht Franz | 29 | | 26 | |
| Schwartz Marie | 75 | Eischer Max | 70 | Ullig Otto Hermann | 17 | | 61 | |
| Schwartz Michael | 4 | Eiskler Ludwig | 13 | Ulmann Albert | 25 | Vogel Johann | 80 | |
| Schwartz Rosa | 4 | Eodt Max | 20 | Ulmann Franz | 65 | Vogel Johann | 69 | |
| Schwartzbauer Mathias | 56 | Eoller Giovanni | II | Ulmeyer Josef | 15 | Vogel Johann | | |
| Schwartz Frz. Gottfr. | VI | Ehoma Adam | 69 | Ulmer Georg | 65 | Friedrich | 44 | |
| Schwartzkönig Josef | 60 | Ehoma Mathias | 71 | Ulrich Josef | 23 | Vogel Joh. Martin | 37 | |
| Schwedler Adam | 19 | Ehomann Friedrich | V | Umkehr Ludwig | 15 | Vogel Josef | 52 | |
| Schwesler Wilhelm | 34 | Ehomas Franz | II | Unbehauen Wilhelm | | Vogel Josef | 60 | |
| Schweser Antonie | 74 | Eomaschewski Maria | 21 | August | 17 | Vogel Kaspar | 65 | |
| Schweser Johann | 44 | Eomas August | 13 | Unertl Georg | 56 | Vogel Marie | 59 | |
| Schwesiger Anna | 29 | Eopo Pietro | 5 | Unertl Josef | 54 | Vogel Maria Barbara | 27 | |
| Schwesiger Anton | 56 | Eradel Georg Josef | 62 | Unfried Johanna | II | | 75 | |
| Schwesiger Franz | 40 | Eradel Karoline | 21 | | 75 | Vogel Paul Leonhard | 72 | |
| Schwesiger Karl Frnz. | 20 | Eranquillini Johann | 43 | Unger Friederike | 44 | Vogelmann Joh. Chr. | 19 | |
| Schwesiger Solomon | IV | Eraurig Joh. Baptist | 49 | Unger Rosmas | 44 | Voglsang Anton | 13 | |
| Schwesiger Viktoria | 8 | Erautmann Hermann | 7 | | 44 | Voglsang Jakob | 18 | |
| Schwesiger Georg | 72 | Eref Josef | II | | 66 | Voglinger Andreas | 46 | |
| Schwesiger Georg | | Ereiber Adam | 36 | Unger Sebastian | 25 | Vogt Eduard | 46 | |
| Simon | 44 | Ereiber Wilhelm | 37 | Unrecht Martin | 33 | Vogt Eduard Julius | 22 | |

| | | | | | | | | |
|----|------------------------|----|-----------------------|-----|------------------------|-----|-----------------------|----|
| 58 | Weber Simon | 17 | Weiß Hermann | 76 | Westermeier Anton | 40 | Wien August | 7 |
| 11 | Weber Gäsle | 89 | Weiß Johann | 10 | Westermeier Franziska | 81 | Wienl Josef | 63 |
| 26 | Wegele Emmerich | 72 | Weiß Johann | 15 | Westermeier Georg | 56 | Winkl Mar | 30 |
| 46 | Weibel Franz Xaver | 18 | Weiß Johann | 20 | Westermeier Georg | 56 | Wiener Christian | 5 |
| 49 | Weibel Frieda | 68 | Weiß Johann | 36 | (Kordian) | 65 | Winkler Anna Maria | 72 |
| 4 | Weibel Jakob | 13 | Weiß Johann | 37 | Westermeier Maria | 55 | Winkler Georg | 18 |
| 4 | Weibersheimer Fern. | 66 | Weiß Josef | 18 | Wesner Josef | 65 | Winkler Johann | 64 |
| 19 | Weichert Alois | 24 | Weiß Karl | 52 | Wettel Franz | 62 | Winkler Josef | 8 |
| VI | Weichert Eva | 63 | Weiß Karl Kaspar | 56 | Wettengel Georg Em. | 111 | Winkler Josef | 20 |
| VI | Weichmann Mar. | 45 | August | 18 | Wetzelsberger Rupert | 18 | Winkler Josef | 22 |
| 35 | Weidl Anton | 68 | Weiß Ludwig | 18 | Wetzel Karl | 52 | Winkler Konrad | 19 |
| 84 | Weidenhaus Heinrich | 57 | Weiß Ludwig | 11 | Weystein Georg | 44 | Winkler Maria | 59 |
| 56 | Weidhofer Josef Franz | 72 | Weiß Ludwig | 28 | Wiedemann Aloys | 40 | Winkler Mar | 32 |
| 45 | Weidl Xaver | 33 | Weiß Maria | 71 | Wiedemann Georg | 11 | Wünsch Paul | 31 |
| 45 | Weidner Konrad | 11 | Weiß Nikolaus | 41 | Wiedemann Georg | 80 | Winter Eduard | 42 |
| 72 | Weuert Georg | 51 | Weiß Robert (Rupert) | 52 | Wiedemann Georg | 16 | Winter Josef | 33 |
| 4 | Weig Johann | 73 | Weiß Sebastian | 64 | Wiedemann Joh. Ev. | 96 | Winter Konrad | 60 |
| 14 | Weigand Georg | 70 | Weiß Sebastian | 1 | Wiedemann Konrad | 39 | Winter Maria | 71 |
| 18 | Weigand Johanna | 70 | Weiß Sebastian | 10 | Wiedemann Ludwig | 26 | Winter Michael | 59 |
| 60 | Weigand Vincenz | 54 | Weiß Sebastian | 19 | Wiedemann Wilhelm | 43 | Winter Peter | 10 |
| 51 | Weigart Hugo Otto | 53 | Weißbach Oskar | 3 | Wieden Wenzel | 44 | Winterer Andreas | 69 |
| 58 | Weigel G. Bfsh. Jul. | 22 | Weissenbach Dominik | 14 | Wiedmann Friedrich | 24 | Winterer Rudolf | 2 |
| 74 | Weigl Krieheng | 7 | Weissenberger Anton | 8 | Widmann Johann | 50 | Wintergerst Johann | 69 |
| 10 | Weißerer Mar. | 46 | Weißer Louise | 29 | Widmann Josef | 27 | Winterhein Ernestine | 37 |
| 45 | Weißerheimer Fern. | 10 | Weißer Louise | 36 | Widmann Josef | 33 | Winterhein Frz. Paul | 20 |
| 72 | Weißmann Friedrich | 24 | Weißgerber Mathias | 9 | Widmann Josef | 67 | Winger Johann | 1 |
| 56 | Weißbacher Friedrich | 17 | Weißmantel Peter | 42 | Wiedmann Patriq | 28 | Wizinger Anna | 58 |
| 22 | Weißer Christian Adolf | 17 | Weißner Katharina | 12 | Wiedmann Simon | 8 | Wizer Mathias | 12 |
| 62 | Weiler Wilhelm | 21 | Weißstelscher Johann | 9 | Wisting Andreas | 69 | Würkstein Ludwig | 12 |
| 19 | Weimer Helene | 9 | Georg | 23 | Wiegand Wilhelm | 26 | Wirth Eva | 62 |
| 5 | Weinacht Anna Maria | 55 | Weißfeldgärtner Math. | 18 | August Ernst | 56 | Wirth Franz | 25 |
| 26 | Weinhalb Friedrich | 9 | Weißel Karolina | 38 | Wiegartner Mar. | 6 | Wirth Georg | 51 |
| 68 | Weinberger Franz | 73 | Weißentek Katharina | 33 | Widl August | 10 | Wirth Josef | 58 |
| 57 | Weinberger Heinrich | 56 | Weißmann Otto | 28 | Widl August | 57 | Wirth Maria | 51 |
| 41 | Weinberger Karl | 73 | Weidel Karl Richard | 31 | Will Johann | 15 | Wirth Martin | 29 |
| 15 | Weinberger Maria | 26 | Weider Josef | 34 | Will Sebastian | 11 | Wirth Walsburga | 13 |
| 3 | Weinberger Therese | 43 | Weidler Hermann | 41 | Wieland Dismas | 5 | Wirthmüller Ludwig | 69 |
| 49 | Weinbl Xaver | 27 | Weibe Franz | 25 | Wild Georg | 10 | Wirthmüller Xaver | 10 |
| 39 | Weiner Sigmund | 46 | Weiler Johann | 66 | Wild Josef | 32 | Wiele Mar | V |
| 4 | Weinert Gustav | 41 | Willing Mor | 58 | Wild Josef | 34 | Wiesel Adolf | 69 |
| 15 | Weinsfurtner Xaver | 80 | Willing Mor Bruno | 65 | Wild Ludwig | 5 | Wiesenberg Alsted | 27 |
| 45 | Weingartner Rupert | 24 | Weller Michael | 47 | Wild Otto | 59 | Wieser Anton | 18 |
| 60 | Weingärtner Sophie | 41 | Weller Friedrich | 34 | Wildbegger Geora | 39 | Wieser Josef | 41 |
| 17 | Weinheimer | 62 | Wellsch Ludwig | 45 | Wildbegger Josef Ludw. | 19 | Wieser Josef | 46 |
| 6 | Weinmann Jakob | 37 | Weissenbach Anna | 4 | Wildbegger Ludwig | 34 | Wieser Josef | 27 |
| 11 | Weinmann Josef | 7 | Weissenbach Mar. | 11 | Wildgruber Peter | 61 | Wiesler Hermann | 21 |
| 35 | Weinmann Oskar | 67 | Wenning Ritus | 51 | Willeiner Agnes | 40 | Wismann Friedrich | 16 |
| 15 | Weinzler Josef | 9 | Wenninger Hermann | 63 | Willede Hermann | 15 | Wismann Johann | 25 |
| 22 | Weinzler Mar | 2 | Wenninger Josef | 29 | Wilt-nbücher Leonhard | 36 | Wismeyer Johann | 17 |
| 64 | Weinzler Simon | 54 | Wensfater Josef | 73 | Wylr Julius | 43 | Witt Peter | 15 |
| 56 | Weinzler Xaver | 18 | Wenzl Fris | 65 | Waller Leopold | 56 | Wiest Anton | 12 |
| 45 | Weinzner Theodor | 19 | Wöhr Karl | 54 | Waller Mathias | 16 | Willing Gustav | 54 |
| 7 | Weiß Adam | 22 | Wehr Wenzelans | 8 | Waller Moriz | 23 | Willing Johann Albert | 33 |
| 8 | Weiß Agathe | VI | Weiber Josef | 19 | Wibhelm Johann | 7 | Witlich Josef | V |
| 29 | Weiß Alois | 64 | Werfmeier Josef | 25 | Wibhelm Michael | 7 | Wittmann Andreas | 68 |
| 60 | Weiß Alois | 73 | Werle Gustav | 7 | Widja Jakob | 7 | Wittmann Franz | |
| 28 | Weiß Bertha | 37 | Werle Xaver | 12 | Willinger Vinus | 59 | Wittrab | 13 |
| 64 | " | 42 | Wörner | 32 | Witlich Peter | 7 | Wittmann Johann | 37 |
| 69 | " | 42 | Werner Karl Albert | 14 | Wimbauer Maria | 43 | Wittmann Joh. Wilt. | |
| 32 | Weiß Erich | 65 | Werner Mar | 32 | Wimbauer Otto | 43 | Witrich | 9 |
| 9 | Weiß Philomena | 16 | Werner Wilhelm | 37 | Wimmer Agatha | 31 | Wittmann Josef | 5 |
| 75 | Weiß Franz Josef | 69 | Wernbrun Karl Philipp | 41 | Wimmer Anton | 39 | Wittmann Josef | 49 |
| 59 | " | 25 | Wehr Josef | 51 | Wimmer Konrad | 14 | Wittmann Josef | 69 |
| | " | 36 | Weiß Johann | 111 | | | | |

| | | | | | | | | | |
|-------------------------|-----|----------------------|----|-------------------|----|----------------------|----|----------------------|--|
| Wittmann Martin | 22 | Wohlhüter Josef | 35 | Zechmann Josef | 8 | Ziegler Georg | 71 | Aintura Ann | |
| Witschner Max | 3 | Wohlhüter Josef | 69 | Zechner Leopold | 36 | Ziegler Hermenegild | 65 | Bipsterlein Pa | |
| | 54 | Wohlinger Simon | 26 | Zehner Franz | 27 | Ziegler Johann | 68 | Bierer Martin | |
| Wülschner Max | 50 | Wohlmutz Johann | 34 | Zehner Franz | 31 | Ziegler Josef | 16 | Bierhofer An | |
| | 57 | Wohnlich Georg | 32 | Zeinbl Michael | 41 | Ziegler Theresie | 21 | Birt Joh. B. | |
| | 68 | Worlich Emil Mar | 75 | Zeiner August | 27 | Ziegler Wilhelm | 4 | Birnal (Gina | |
| Wipfel Friedrich | 111 | Wroblewski Witold v. | 67 | Zeis Georg | 39 | Ziehaus Andreas | 80 | Bischoberger J | |
| Wobido Friedr. Wilh. | 7 | Wunderlich Paul | 63 | Zelster Edwin | 5 | Cieco Josef | 3 | Bisler Johan | |
| Wolchinger Anna | 2 | Wurm Ludwig | 9 | Zelster Baptist | 26 | Zielbauer Georg | 73 | Bißler Andre | |
| Wolchner Anna | 2 | Wach Gebhard | 46 | Zelster Johann | 62 | Ziller Engelbert | 26 | | |
| Woller Karl | II | Wagel Ludwig | 45 | Zelenka Josef | 57 | Zillioth Anton | 81 | Züller Johan | |
| Wolf Anton | 14 | Wagler Georg | 30 | Zeller Anton | 6 | Zisser Michael | 56 | Zipelsberger J | |
| Wolf Anton | 21 | | 43 | Zeller Lorenz | 50 | Zimmerer Franz | 34 | Zipelsberger J | |
| Wolf Christ. Frdh. | 66 | Wallingner Mar. | 51 | Zeller Maria | 58 | Zimmerer Franz Xaver | 57 | Zimmerer Joh | |
| Wolf Joachim | 50 | Wallerer Theresie | 3 | Zöllner Anna | 25 | Zimmermann Franz | 1 | Zimmermann Georg | |
| Wolf Johann | 82 | Wander Eugen | 66 | Zöllner Georg | 12 | Zimmermann Georg | 8 | Zimmermann Georg | |
| | 42 | Wangl Peter | 25 | Zöllner Magdalena | 74 | Zimmermann Georg | 57 | Zimmermann Heinrich | |
| Wolf Johann | 56 | Wankl Anton | 54 | Zöllner Michael | 44 | Zimmermann Heinrich | 30 | Zimmermann Joh. | |
| Wolf Johann Ewng. | 26 | Wankl Johann | 19 | Zöllner Maria | 6 | Zimmermann Karl | 60 | Zimmermann Karl | |
| Wolf Johann Wilhelm | 8 | Wankl Joh. Ewng. | 22 | Zönnig Josef | 16 | Zimmermann Karl | 44 | Zimmermann Karol | |
| | 27 | Wankl Josef | 78 | Zönnig Josef | 28 | Zimmermann Stefan II | 62 | Zimmermann Stefan II | |
| Wolf Josef | II | Wankl Paul | 5 | Zönnig Josef | 42 | Zinneder Anna | | Zinneder Anna | |
| Wolf Josef | 39 | Wapp Wilhelm Otto | 28 | Zönnig Josef | 49 | Zobanna (Johanna) | 62 | Zobanna (Johanna) | |
| Wolf Josef | 67 | Warkl Friedrich | 7 | Zönnig Josef | 28 | Zobner Joh. Rath | 65 | Zobner Joh. Rath | |
| Wolf Kaspar Bonaventura | 49 | Wassinger Johann | 21 | Zönnig Josef | 28 | Zönnig Joh. Rath | 65 | Zönnig Joh. Rath | |
| Wolf Kurt | 25 | Wachstorn Johann | 71 | Zönnig Josef | 28 | Zönnig Joh. Rath | 65 | Zönnig Joh. Rath | |
| Wolf Leo | 37 | Wachstorn Johann | 71 | Zönnig Josef | 28 | Zönnig Joh. Rath | 65 | Zönnig Joh. Rath | |
| Wolf Maria | 23 | Wachstorn Johann | 71 | Zönnig Josef | 28 | Zönnig Joh. Rath | 65 | Zönnig Joh. Rath | |
| Wolf Thomas | 41 | Wachstorn Johann | 71 | Zönnig Josef | 28 | Zönnig Joh. Rath | 65 | Zönnig Joh. Rath | |
| Wolf Wilhelm | 32 | Wachstorn Johann | 71 | Zönnig Josef | 28 | Zönnig Joh. Rath | 65 | Zönnig Joh. Rath | |
| Wolfmann Jakob | 66 | Wachstorn Johann | 71 | Zönnig Josef | 28 | Zönnig Joh. Rath | 65 | Zönnig Joh. Rath | |
| Wolfrum Christian | 4 | Wachstorn Johann | 71 | Zönnig Josef | 28 | Zönnig Joh. Rath | 65 | Zönnig Joh. Rath | |
| Wolfrum Erhard | 10 | Wachstorn Johann | 71 | Zönnig Josef | 28 | Zönnig Joh. Rath | 65 | Zönnig Joh. Rath | |
| Wohlgenuth Leonhard | 45 | Wachstorn Johann | 71 | Zönnig Josef | 28 | Zönnig Joh. Rath | 65 | Zönnig Joh. Rath | |
| Wohlhüter Anton | 16 | Wachstorn Johann | 71 | Zönnig Josef | 28 | Zönnig Joh. Rath | 65 | Zönnig Joh. Rath | |

Mord und Tötung:

Deggendorf 1, 10, 20. Frankenthal 1, 3. Kempten 16. Memmingen 65. Regensburg 48.

Raub, Erpressung, Körperverletzung, Brandstiftung:

Amberg 16, 27, 32. Darmstadt (Hessen) 2. Eichkätz 50. Freiburg i. Breisgau (Baden) 2. Hof 30. Kempten 45. Mannheim (Baden) 44. München 6, 10, 29, 34, 37, 40, 52, 56, 59, 70. Pforzheim (Baden) 16, 22, 27. Straubing 6. Ulm (Württ.) 65, 75. Weiden 2, 10.

Verbrechen und Vergehen wider die Sittlichkeit:

Amberg 27, 71. Aichaffenburg 62. Ellwangen (Württ.) 64, 67. Hof 57, 68. Karlsruhe (Baden) 39, 40. (Württ.) 62. Regensburg 11, 45. Schweinfurt 87. Traunkirchen 10, 72.

Münzverbrechen:

Mannheim (Baden) 74. München 72. Würzburg 47.

Kirchen- und Opferstock-Diebstähle:

Aichaffenburg 5. Augsburg 16. Bamberg 55. München 22, 34, 46, 58.

Diebstähle an Geld, Wertpapieren, Schmuck etc.:

Amberg 8, 11, 34, 74. Ansbach 15. Augsburg 5, 30, 51, 54, 59. Bamberg 49. Bregenz (Vorarlberg) 26, 66. 23, 37, 59, 73, 78. Eger (Böhmen) 51. Eichkätz 37, 40, 72. Ellwangen (Württ.) 2, 7, 14, 19, 65. Feldkirch (Öst

14, 65. Frankenthal 14. Freiburg (Baden) 65. Hall (Württ.) 55, 74. Heilbronn (Württ.) 19. Karlsruhe (Baden)
 1. Kempten 9, 37, 44, 65. Kuslein (Tirol) 51. Kulmbach 5. Landshut 64, 65, 65, 70, 72. Lindau 75. Lofe
 76. Mannheim (Baden) 9, 10, 53, 56, 61, 74. München 10, 31, 38, 68. Neuburg a/D. 74. Nürn-
 1. Passau 54. Pforzheim (Baden) 15. Ravensburg (Württ.) 52, 54, 64, 67, 72, 72. Regensburg 9, 11, 29, 46,
 Straubing 65, 67, 69, 71. Traunstein 44, 68, 69. Trient (Tirol) 13. Ulm (Württ.) 2, 3, 86, 65, 65. Wangen
 8. Weßheim (Württ.) 5. Wertingen 11. Würzburg 1, 5, 14, 23, 23, 37, 43, 50, 57, 58, 64, 70. Wunfiedel
 58, 72. Zweibrücken 11

Diebstähle an Effekten:

1, 36, 60. Aichaffenburg 22. Augsburg 11, 44, 75. Bamberg 6, 70, 74. Bregenz (Vorarlberg) 36, 69. Deggenhof 37.
 1. Ebersberg 65, 70, 73. Ehningen (Württ.) 5. Fürth 24, 64. Frankenthal 32, 40, 45, 54. Heidelberg (Baden) 44.
 1. Hopfgarten (Tirol) 24. Innsbruck (Tirol) 43. Karlsruhe (Baden) 1, 2, 50. Kaiserlautern 17. Kempten 69, 74.
 1, 29, 53, 64. Mannheim (Baden) 2, 10, 14. Mergentheim (Württ.) 63. München 7, 27, 45, 55, 58, 65, 65.
 1. 34. Nürnberg 46, 54, 75. Passau 1, 9, 22, 44, 66. Pfaffenlof 64. Pforzheim (Baden) 13. Regensburg 4,
 1, 62, 70. Schweinfurt 18, 41, 57, 59. Straubing 15, 53. Traunstein 55, 68, 75. Ulm (Württ.) 30, 47, 70.
 Weiden 49. Würzburg 32 53, 70. Zweibrücken 15, 20, 67, 75.

Eisenbahndiebstähle:

Hall (Württ.) 28.

Diebstähle an Tieren:

Passau 3.

Gestohlene Legitimationen, gefälschte Siegel:

Deggenhof 54. Nürnberg 7. Parsberg 45.

Einmietschwindler und -Diebe:

1, 66. Augsburg 21. Bamberg 5. Dingolfing 39. Karlsruhe (Baden) 26, 29, 30. Lindau 33. München 2, 46.
 Regensburg 2. Stuttgart (Württ.) 1, 32. Ulm (Württ.) 22

Taschendiebe:

Bayreuth 33.

Verdächtiger Besitz, aufgesundene Effekten:

1. Ebersberg 75. Hall (Württ.) 6. Innsbruck (Tirol) 69. Landshut 14. Memmingen 73. Traunstein 60. Weiden 56.

Betrug, Unterschlagung, Wechselfälschung, Hochkapler u.:

1. Aichaffenburg 52. Augsburg 31. Bayreuth 33. Eichstätt 19. Erlangen 49. Hof 10. Laufen 43. München 18.
 1. Nürnberg 16, 16. Offenburg (Baden) 64. Regensburg 21. Schrobenhausen 25. Schweinfurt 49. Speyer 18.
 Waldmünchen 12. Würzburg 16, 68.

Unbekannte Verhaftete:

1. Bamberg 5. Bayreuth 33. Bludenz (Vorarlberg) 58. Budapest (Ungarn) 53. Füssen 14. Freising 29, 35.
 1. 39. Kempten 34. Bad Kissingen 11. Landshut 61. Rühlhof 27. München 50. Neuburg a/D. 66. Regensburg
 24, 27. Roßbach (Obersterr.) 9. Straubing 13. Tezernsee 64. Weißenheim 2.

Entsprungene Gefangene:

1. Gbrach 74. Ellwangen (Württ.) 65. München 18. Mosbach (Baden) 63. Neuburg a/D. 47. Parsberg 11.
 Rottenburg (Württ.) 1, 43. Tuttingen (Württ.) 20. Ulm (Württ.) 74.

Un sichere Heerespflichtige:

1. 66. Burglengenfeld 51. Freising 12. Hertsbruck 10. Landshut 8, 29, 67. München 1 3 13. Mosbach 61.
 Roding 19, 20, 25. Rodenhäuser 5. Stadtfeinach 16. Wilsbiburg 30, 40. Wasserburg 72.

Vermisste Personen:

Nischaffenburg 16, 20, 36. Sibirach (Württ.) 75. Oriesbach 40. Karlstadt 59. Kelheim 51. Konstanz (Baden) 74, 60, 61. Mannheim (Baden) 74. München 2, 12, 20, 22 41, 47. Nürnberg 32, 33. Offenburg (Baden) 24, 40. Passau 26. Salzburg 37

Aufgefundene Leichen:

Bamberg 55. Fürth 16. Mannheim (Baden) 52. Mainz (Hessen) 42. Nördlingen 9. Nürnberg 11. Passau 24. Trau Würzburg 39, 70.

Entführung:

Landshut 75. Salzburg 37.

Kindsaussetzung:

Fürth 10.

Verlorene Gegenstände:

Schweinfurt 24

Sachbeschädigungen:

Hall (Württemberg) 27, 54.

Diebes:

Heuchtwangen 9. Hall (Württemberg) 25, 36, 51. Karlsruhe (Baden) 39, 42, 45. München 17. Ulm (Württemberg) 57. Wi



Bayer. Central-Polizei-Blatt.

Herausgegeben von der k. Polizei-Direktion München.

Gerichtliche Haftbefehle.

Benannten Personen sind an die verfolgenden Behörden — Militär-Arrestanten an die Militärbehörde (Bezirks-Commandos ausgeschlossen) — abzuliefern, wenn nicht ausdrücklich andere Bestimmung getroffen ist.

Bäumler Lorenz, led. Bürstenbinderssohn
München, geb. dort 3.6.77, weg. Diebstahls auf
Anord. des k. A.-G. Bogenstrauß (201).

Bieber Georg*, led. Tagelöhner von Witt-
nberg, A.-G. Baffau, geb. 22.11.88 in Jesuiten-
hof, Gde. Haidenhof, A.-G. Baffau, weg. Verleumdung
(C 489).

Bohm Paul, led. Metzger von München,
geb. 8.10.68 in Baffau, weg. Betrugs (C 408), beide
auf Anord. des k. A.-G. Baffau. Einl.-Ort: nächstes
Gericht.
Baffau 206 1902. R. Staatsanwalt.

Braun 7045112 (1902).

Bader Wilhelm — ausgeschrieben im b.
Rr. 71 Biff. 5210 zur Verhaftung — führt
sich lautend auf Johann Wolf aus Regens-
burg an sich. Bader u. Wolf treiben sich in der
Gegend von Neumarkt 40. herum.
Merg 2616 1902. R. Unt.-Richter.

Bachmaier Josef, led. Dienstknecht von
München, im b. C.-R.-M. 7145180/1902 weg. Betrugs-
haftung ausgeschrieben, hat als besonderes
Merkmal eine Halskette (D 597).

Schuhmacher Georg Ludwig, led. Schlosser,
geb. 77 in Mannheim (24 J., ziemlich groß,
maereres Gesicht, schwarze Haare, schwarzes
Häutchen, an beiden Armen u. Händen
Narben, hierunter mit der Figur eines Anders-
er Silzbut, dunkler Anzug), weg. Diebstahls-
ang u. Drabtnachricht, worauf Verfürgung
Zulieferung erfolgen wird (38949 D I 1612).
Mannheim (Baden) 206 1902.

Popp Heinrich, Lüncher, Infant 12. Komp.
Reg., geb. 23.8.80 in Berned (1,66 m, unter-
schwache Haare, Anflug von Schnurrärtchen,
Nase, Narbe an der linken Hand), weg.
Diebstahl. Einl.-Ort: Deutschhausgef. Nürnberg.

Reuber geb. Thaler, Maria, verh. Tagelöhnerin
aus, Bez.-H. Landed, Tirol, geb. 8.9.53 in
Mannheim, würt. D.-A. Neresheim, weg. Hehlerei;
Basqualini Frida, Tagelöhnerstochter von
Bez.-H. Landed, Tirol, geb. dort 9.1.88, weg-
nehmlich, beide auf Anord. des k. A.-G. Zinnen-
hofen 216 1902. R. Staatsanwalt.

5556. **Wahl** Josef*, Zimmermann, geb. 5.5.75 in
Schwenningen, bad. A.-G. Weßkirch (27 J., 1,65 bis
1,68 m, unterseht, volles Gesicht, dunkle Haare,
Anflug von dunklem Schnurrärtchen, oberbairischer
Dialekt; schwarzer weicher Filzbut mit breitem Rand,
dunkle Kleidung), weg. fabril. Körperverletzung u.
Berg. gegen § 330 St.-G.-B. Verhaftung u. Drabtnachricht,
worauf Verfürgung wegen Zulieferung
erfolgen wird (38333. E I 495).

Mannheim (Baden) 216 1902.
R. Staatsanwalt.

*) Zul. 15512384 (1901).

5557. **Brandner** Johann, Bahnarbeiter von
Eckensfurt, geb. dort 10.1.65 (mittlere Statur, Spitze
des rechten Mittelfingers fehlt), weg. Diebstahls
(C 428. 443);

5558. **Stewein** Friederike Sophie Ernestine
von Bittelbrunn, Würt., geb. dort 28.8.65, zuletzt
Hausbälterin in Würzburg, weg. Berg. i. Bz. auf
den Verhaftung u. a. (C 339), beide auf Anord.
des k. A.-G. Würzburg. Einl.-Ort: bies. Vdg.-Gef.
Würzburg 216 1902. R. Staatsanwalt.

5559. **Gels** Kaspar, verm. Getreidehändler von
Dettingen i. Ries, B.-A. Nördlingen, geb. 29.10.40
(ungef. 1,68 m, mittelfest gebaut, Haare u. Schnurr-
bart dunkel u. etwas meliert, gesunde Gesichtsfarbe,
rotbläuliche Nase, strammer Gang; schwarzer Hut,
hellbrauner Joppenanzug, dunkler Sommerüber-
zieher), weg. Bankrotts. Einl.-Ort: nächstes
A.-G.-Gef. (90).

Nürnberg aD. 216 1902. R. Unt.-Richter.

5560. **Götendorfer** Theodor*, led. Dienstknecht
von München, geb. dort 28.12.74 (X 486);

5561. **Martowik** Alois, led. Werkführer von
Lanterwalde, Kr. Heilsberg, Reg. Königsberg, geb.
dort 7.11.72 (VII 487), beide weg. Unterschlagung
auf Anord. des k. A.-G. München I. Einl.-Ort: Gef.
an der Gruffstr. hier.

München I 256 1902. R. Staatsanwalt.

5562. **Harzl** Johann*, led. Dienstknecht u. Bahn-
arbeiter, geb. 17.9.74 in Dobl, Gde. Unterwainsbad,
A.-G. Rittenau, B.-A. Noding, weg. Diebstahls i. R.
auf Anord. des k. A.-G. Gerolzhofen. Einl.-Ort:
nächstes Ger.-Gef. Sofortige Nachricht erbeten
(A 450).

Schwefinfurt 226 1902. R. Staatsanwalt.
*) Zul. 664808 (1902).

5563. **Dallafera** Anton, led. Erdarbeiter von Gazia (?), Italien (19 J., groß, schlant; hellgrüner dunkelgrün eingefähter Hut, braune Zoppe, schwarze Weste, helle Hose), weg. Unterschlagung auf Anord. des k. A.-G. Nördlingen. Einl.-Ort: nächst. A.-G.-Gef. (A 463).

Neuburg a/D. 2146 1902. R. Staatsanwalt.

5564. **Piller** Franz, led. Dienstknecht von Weibersdorf, Gde. Ragsdorf, A.-G. Burglengenfeld, geb. dort 1882, weg. Diebstahls auf Anord. des k. A.-G. Schwandorf, wohin abzuliefern (133).

Burglengenfeld 2446 1902. Amtsanwalt für Schwandorf.

5565. **Joanni** Ludwig, verb. Tiefbohrunternehmer von Kusel, Pfalz, geb. 10.10.66 in Webenheim, A.-G. Hweibrücken, weg. Betrugs auf Anord. des k. A.-G. München I (XIII 175);

5566. **Heiter** Josef, led. Eisendreher von Augsburg, geb. dort 6.6.74, weg. Widerstands u. a. auf Anord. des k. Vdg. München I (V 250). Einl.-Ort f. beide: Gef. am Anger hier.

München I 2346 1902. R. Staatsanwalt.

5567. **Knoll** Jakob, led. Zimmermann, geb. 22.8.84 in Esthal, A.-G. Neustadt a. d. Haardt, weg. Diebstahls u. Betrugs auf Anord. des k. A.-G. Neustadt a/Hdt. Einl.-Ort: nächstes A.-G.-Gef. (B 653).

Frauenthal 1946 1902. R. Staatsanwalt.

5568. **Wayer** Benno, led. Säfer von Basing, A.-G. Münden II, geb. dort 3.7.79, weg. Bedrohung u. a. auf Anord. des k. A.-G. Kaufbeuren. Einl.-Ort: nächstes A.-G. Drahtnachricht (K 205).

Kaufbeuren 2046 1902. Amtsanwalt (Land).

5569. **Sacher** Karl, led. Kaufmann, geb. 14.10.71 in Tegelheim, A.-G. Ludwigshafen a/Rh. (1,70 bis 1,72 m, forpulent, Haare u. Schnurrbart dunkelbraun), weg. Unterschlagung. Verhaftung u. Drahtnachricht, worauf Verhängung wegen Zulieferung erfolgen wird (38846. D I 1176400).

Mannheim (Baden) 2046 1902.

Gr. Staatsanwalt.

5570. **Sang** Jakob, alias **Weißhaar** Jakob, Zigeuner, angeblich von Rodalben, A.-G. Birmafens,

5571. **Sang** Margarete, Zigeunerin, angebl. von Rodalben, A.-G. Birmafens, weg. gemeinschaftlich verübten Vergewaltens des Diebstahls. Einl.-Ort: hief. A.-G.-Gef. (G 146).

Gaildorf (Württ.) 2146 1902. R. Amtsgericht.

5572. **Vederfänger** Josef, verb. Eisenbahnarbeiter, geb. 13.1.45 in Alkofen, A.-G. Bilsdorf, weg. Diebstahls auf Anord. des k. A.-G. Passau, wohin abzuliefern.

Passau 2146 1902. Amtsanwalt (Stadt).

5573. **Koch** Johann*, led. Ziegelarbeiter Weichs, B.-M. Stadthof, geb. 14.6.69 in Kößlig, Gde. Oberkößlig, A.-G. Nabburg, weg. Stahls auf Anord. des k. A.-G. Nabburg (27).
Nürnberg 2046 1902. Amtsanwalt i. S.

*) Zul. 3542924 (1899).

5574. **Müller** Walburga, led. Kellnerin Siegenburg, B.-M. Kelheim, geb. dort 5.9.74, Diebstahls auf Anord. des k. A.-G. Regensburg. Einl.-Ort: nächstes A.-G.-Gef. (C 524).

Regensburg 2146 1902. R. Staatsanwalt.
5575. **Wieberle** Kassa, verb. Tagelöhner von Fried, B.-M. Kaufbeuren, geb. dort 12.12.58, Betrugs u. a. auf Anord. des k. A.-G. Jmmersheim. Einl.-Ort: hief. Vdg.-Gef. (B 403).

Kempten 2146 1902. R. Staatsanwalt.

5576. **Wunderer** Johann A d a m, led. Knecht u. Fabrikarbeiter von Tierstein, B.-M. Ditz, geb. dort 12.12.73, weg. Betrugs i. R. auf Anord. des k. A.-G. Wunsiedel. Einl.-Ort: hief. Vdg.-Gef. (C 507) 2046 1902. R. Staatsanwalt.

5577. **Hubinlein** Emil, verb. Tagelöhner Wien, geb. dort 26.1.71, weg. Urkundenfälschung u. Betrugs auf Anord. des k. Vdg. München I (V 250).

5578. **Wolf** Ludwig, led. Tagelöhner von Rain, geb. 30.10.78, weg. Betrugs i. R. auf Anord. des k. A.-G. München I (IX 437). Einl.-Ort i. hief. Gef. am Anger.

München I 2346 1902. R. Staatsanwalt.

5579. **Schilling** Katharina, led. Händlerin Dollnstein, B.-M. Eichstätt, geb. 27.12.77 in Isalch, A.-G. Weizengurg a/S., weg. Unterschlagung auf Anord. des k. A.-G. Starnberg (9491900).
München I 2346 1902. Amtsanwalt f. Starnberg.

5580. **Schickl** Johann, verb. Oekonom von Schwemmburg, Gde. Radstadt, Bez. Oberbayern, geb. dort 18.10.48, weg. Unterschlagung u. a. auf Anord. des k. A.-G. München I (IX 437). Einl.-Ort: hief. Gef. an der Baaderstr. (D 160).

München II 2346 1902. R. Staatsanwalt.

5581. **Mürdel** Eugen, Metzger, geb. 27.11.41, im b. C.-B.-Bl. 1902 Nr. 72 Siff. 528, Diebstahls i. R. zur Verhaftung ausgeführt, reist vielleicht in Begleitung des angeblichen

Erstl, Fabrikarbeiter von Ering, welcher angeblich ein — wahrscheinlich gestohlenes — Pferd bei sich hatte. Auf Erstl ist gleichfalls zu erwarten, dass derselbe ist der Heblerei in Beziehung auf ein Mürdel begangenen Diebstahl verdächtig.
Ulmetal (Württ.) 2346 1902. R. Staatsanwalt.

Ausforschungen.

5582. (**Nirchentraub**). In der Nacht zum 20.6.1902 wurde aus der Kirche zu Weiten, Gde. Niederlindhart, A.-G. Maltersdorf, ein silberner vergoldeter Messfisch i. W. v. 120 M. (20—25 cm hoch, insolge Schwäche der Vergoldung tritt das Silber mehrfach zu Tage, Fuß gewölbt u. etwas gerippt) mittels Einbruchs gestohlen (III 1177).

Straubing 2046 1902. R. Staatsanwalt.

5583. **Verbrechen wider die Sittlichkeit** wurde am 17.6.1902 nachmitt. auf der Landstraße Bregenz—Lindau an dem am 4.9.95 geborenen Mädchen Maria

Sonnweber begangen von einem in der Nähe gegen Lindau gebenden Manne: 30—40 J., mittelgroß, blond, vielleicht auch brauner gelblicher Haare, u. ebenförmiger mittelgroßer Schnurrbart. Beste u. Hose hellgrün, viereckiges mit 148 Wachsteinwand überzogenes, mit Lederriemen samengefnalltes Vater (V 5842).

Bregenz (Borarlberg) 2046 1902.

5584. (**Diebstahl**). Verhaftigung u. Nachforschungsansuchen vom 14. Juni 1902—11

C. B. M. 1902 Nr. 72 Biff. 5234: Gestohlen wurden a. 888 \mathcal{A} (nicht ca. 648 \mathcal{A}) u. zwar 650 \mathcal{A} in Gold, meist Zwanzig-Markstücke, 2 Einhundert-Markstücke u. ca. 8 \mathcal{A} in Silber. Die zwei genannten Personen haben zwischen Berg u. Itzenhausen (nicht Lettenhausen) nach dem Weg auf den Hof Langenloch ge-
 langt. Die gestohlene Ur hat die Nummer 324174.
 Ravensburg (Württ.) 246 1902.

R. Staatsanwalt.

5585. (Fischenfund.) Am 23.6.1902 wurde im Rheine bei Mannheim eine unbekannte männliche Leiche gelandet, welche 10–12 Tage im Wasser gelegen zu sein scheint. Beschreibung des Unbekannten: 40–50 J., 1,70 m, kräftig gebaut, dunkle Haare, vorn mit starker Glatze, rötlicher Schnurrbart; grauer alter Arbeitskittel, blau-weiß gestreifte Hose, grau-bräunlich gestreifte Hose, rotbraun kariertes Wollhemd, Zugstiefel (39723 P 111).
 Mannheim (Baden) 246 1902.

Gr. Staatsanwalt.

5586. Gestohlen wurden am 22.6.1902 dem Ex-
 positus Weiß bezw. dessen Köchin in Kollnburg, a. Biedtach, außer 800 \mathcal{A} Vargeld in Gold u. Silber: 1 Pfandbrief der süddeutschen Bodenkreditbank v. P. 19, Ser. 45, Lit. K. Nr. 345945 zu 200 \mathcal{A} , 1 gold. Remontoiruhr in schwarzem Etui nebst kleiner Kettgliederiger gold. Kette mit einem weißen Stern in der Mitte, Wert 100 \mathcal{A} , 1 gold. schlangenförmiger Armreif, vorne ein Herz mit Opal-Stein, grün und rosa gefasste Geldbörse mit 12 neuen Zwanzig-Markstücken u. 1 braunelater, u. 1 grünlederne Geldbörse mit der Aufschrift „Gruß aus Regensburg“, enthaltend 3 Zehnmarkstücke (C 594).
 Reggenndorf 256 1902. R. Staatsanwalt.

5587. Zeidler Paul, led. Schriftfeger, geb. 10.2.80
 Göttingen, weg. Sachbeschädigung. Aufenthaltsmittelung, bei Fuchtwortverdacht einseitige Festnahme
 Traubnadrcht erbeten (17327 D 1050).
 Heidelberg (Baden) 1816 1902.

Gr. Staatsanwalt.

5588. Engelbrecht Eduard*, Maurer, geb. 28.9.75
 München, als unsicherer Dienstpflichtiger (A 1540).
 München 2116 1902.

Civ.-Vorf. Magistrat München A.

7. Jul. 2241669 (1902).

5589. Maurer Otto, Schreiner, geb. 16.11.82 in
 Weihen, Gde. Kaitetten, A.-G. Erding, als un-
 sicherer Dienstpflichtiger (501).
 Erding 1816 1902.

Civ.-Vorfishender.

5590. Wolfarth Max (angeblich), led. Konditor
 Wachszieher, angebl. geb. 3.5.67 in Weiler, B.-M.
 Mühlau, dort aber unbekannt, sich legitimierend mit
 Rangsvorweis des Polizeikommissärs in Senetten-
 berg (?) Senftenberg, Böhmen (?) vom 3.5.92 od. mit
 Vorweis der (nicht existierenden) k. f. Bezirkshaupt-
 mannschaft Gellenskirchen, hat in Lausen u. Teifen-
 berg Unterstützung erschwindelt. Sistierung u. Ab-
 weisung der Papiere ist veranlaßt (L 552).
 Lausen a/Salsach 1146 1902.

R. Staatsanwalt.

5591. Joch Martin, gesch. Tagelöhner von Unter-
 münningen, B.-M. Windelheim, geb. dort 9.7.65, ein-
 seitig arbeitsföher Stromer u. Simulant, er-
 schwindelt gemohnheitsmäßig Reisevorschüsse und
 Familienausnahme. Ertrag wird verweigert.
 Unterammungen 816 1902.

Gemeindeverwaltung.

Um Ermittlung und Bekanntgabe des Aufenthalts nachbezeichnete Personen wird ersucht:

5592. Mehner Kasstulus, led. Schweizer von
 Walkersäich, B.-M. Mühlendorf, geb. 18.1.72 in Kapfing,
 A.-G. Landsbut, weg. Diebstahls (IV 446).

München I 1916 1902.

R. Staatsanwalt.

5593. Hauch Theresie, Dienstmagd von Neubäu,
 B.-M. Noding, geb. 6.12.81, als Fingin (XII 401).
 München I 1416 1902.

R. Staatsanwalt.

5594. Huold Ferdinand, led. Tagner, geb. 8.11.71
 in Mundenheim, A.-G. Ludwigsbafen a/Rh., weg.
 Betrugs (A 718).

Frankenthal 1716 1902.

R. Staatsanwalt.

5595. Kramer Gebhard, 29 J., Messerschmied von
 Riedholz, Gde. Maierhöfen, A.-G. Weiler, B.-M.
 Lindau, geb. in Meringerau, A.-G. Friedberg, u.

5596. Junginger Auguste, 33 J., von Heidenheim,

welche in einer mit Haft verbundenen Vorunter-
 suchung zn vernehmen sind, sind aufzufordern, ihren
 Aufenthalt hierber anzuzeigen (J 180401).

Heilbronn (Württ.) 1916 1902.

R. Unt.-Richter II.

5597. Katenfchwanz Alois, led. Schweizer von
 Dintelscherben, B.-M. Zusmarshausen, geb. dort
 20.1.72, als Zeuge zur Verhandlung beim Vg.
 Kempten am 11.7.1902 (58).

Kempten 2616 1902.

R. Staatsanwalt.

5598. Mlum Barbara, led. Fabrikarbeiterin, geb.
 9.2.82 in Altenberg, A.-G. Lannigen, B.-M. Dillingen,
 weg. Betrugs. Dieselbe ist aufzufordern, ihren Auf-
 enthalt anber anzuzeigen.

Alten (Württ.) 2016 1902.

Amtsanwalt
 für Heidenheim.

5599. Bärnthaler alias Schöber
 Johann, led. Holzarbeiter von Dirlach, (? vielleicht Dielach, Gde.
 Pfanddorf, Bez.-G. St. Veit; Ann. d. Ned.) in
 Kärnten (mittelgroß, bager, schwarze Haare, schwarzer
 Schnurrbart; grüner Hüschhut mit weißer Feder,
 vermutlich die unterschlagene braune gut erhaltene
 Toppe, grüne Weste u. silb. Remontoiruhr mit dem
 Namen „Theodor Glas“ auf dem Staubdeckel), weg.
 Unterschlagung (IV 1476);

5600. Gwamm Franz, Dienstknecht von Märkt-
 stauden, Gde. Battendorf, A.-G. Rottenburg i/N.-W.,
 geb. dort 15.9.71, weg. Diebstahls (II 1402).

Landshut 2016 1902.

R. Staatsanwalt.

5601. Birnbek Ulrich, led. Metzger von Rod-
 olding, A.-G. Geisenfeld, B.-M. Pfaffenhofen, geb.
 dort 4.7.74, weg. Diebstahls (B 345).

Kempten 1916 1902.

R. Staatsanwalt.

5602. Braunmüller Xaver, led. Maschinist von
 Gremheim, A.-G. Höchstädt a/D., B.-M. Dillingen,
 geb. dort 20.1.68, weg. gef. Körperverl. (B 2977);

5603. Klein Lothar, led. Maschinist von Dagers-
 heim, B.-M. Ludwigsbafen a/Rh., geb. 1.1.82 in
 Gilding, A.-G. Starnberg, weg. Betrugs (C 3053);

5604. Kollarz Engelbert, led. Vater von Schöber,
 Bez.-G. Muraun, Steiermark, geb. 6.11.74, als Zeuge
 (D 2754).

München I 1916 1902.

Amtsanwalt.

5605. Dannus Martin, led. Dienstknecht von
 Kollmen, Kr. Rastenburg i/Ostpreußen, geb. dort
 15.11.76, weg. Unterschlagung (241).

Kelheim 1916 1902.

Amtsanwalt f. Abensberg.

5606. **Tähler** Christiane, Tagelöhnerin, geb. 12.6.58 in Michelstadt, weg. Diebstahls (L 1191/97). Darmstadt (Hessen) 2016 1902.

Gr. Staatsanwalt.

5607. **Cyerer** Xaver, led. Bauernsohn von Gschwendt, A.-G. Mitterfels, B.-M. Vogen, geb. dort 3.12.83, weg. Körperverl. (II 1176). Straubing 2016 1902. K. Staatsanwalt.

5608. **Endl** Josef, verw. Tagelöhner von Hainzader, A.-G. Regenstau, B.-M. Stadtbühl, geb. 15.3.43 in Forstberg, Ode. Buchenlohe, A.-G. Regenstau, weg. Betrugs (C 539). Regensburg 1816 1902. K. Staatsanwalt.

5609. **Günther** Karl, led. Wegerehrer von Oberhausen, A.-G. Augsburg, geb. dort 27.10.84, weg. Nötigungsversuch n. a. (A 435). Augsburg 2116 1902. K. Staatsanwalt.

5610. **György** Rudolf, Schneidergeselle aus Oesterreich, geb. 6.3.78 (mittelgroß, rötlich blonde Haare, rötlicher strepniger Schnurbart, volles Gesicht, bint am linken Fuß; dunkle Kleidung), weg. Betrugs (17149 D 1042). Heidelberg (Baden) 1916 1902.

Gr. Staatsanwalt.

5611. **Gutmann** Anton, led. Tagelöhner, geb. 3.4.77 in München-Giesing, weg. Unterschlagung (B 901). Kempten 2316 1902. Amtsanwalt (Stadt).

5612. **Harbort** Franziska, led. Prostituirte, geb. 28.2.76 in Griesbach, zul. in Straßburg, als Jenkin (XI 429). München I 2316 1902. K. Staatsanwalt.

5613. **Hofrichter** Friedrich, verh. Reisender von Nürnberg, geb. dort 12.7.73, weg. Bedrohung u. a. (E 292).

5614. **Kraß** Johann, led. Tagelöhner von Wackerroth, A.-G. Hochstadt a./Misch, geb. dort 22.12.81, als Jenge (C 247). Nürnberg 1716 1902. K. Staatsanwalt.

5615. **Kloßbücher** Franz, Erbarbeiter, geb. 1.10.71 in Unterschneidheim, wirt. A.-G. Ellwangen, weg. Sachbeschädigung u. a. (75). Markt Oberdorf 1916 1902. Amtsanwalt f. Obergünzburg.

5616. **Kochner** Katharina, verh. Hausierer in Aken-Alt, Bez.-G. St. Johann i./Pongau, Krain. Salzburg, geb. 17.3.71 in St. Johann i./P., 5617. **Reinold** Therese, led. Hausierer von Braun, A.-G. Regenstau, B.-M. Stadtbühl, geb. 1.5.81 in Altfraunhofen, A.-G. Bilsbiburg.

5618. **Rauch** Karl, led. Hausierer von Salzhofen, A.-G. Laufen, geb. 23.6.75 in Fallent., A.-G. Eggenfelden, fämtliche als Zeugen (D 11). Traunstein 1816 1902. K. Staatsanwalt.

5619. **Röckl** Josef, led. Bräuer von Neunburg, geb. dort 24.6.71, als Zeuge (D 420). Regensburg 1716 1902. K. Staatsanwalt.

5620. **Riedenbauer** Victoria*, getz. led. Hausier von Steinweg, B.-M. Stadtbühl, geb. 4.5.81 in Saalach, Bez.-G. Zell a./See, Kronland Salzburg, weg. Betrugs (197). München 1816 1902. Amtsanwalt f. Starnberg.

*) Zul. 4913-45 (1902).

Widerrufe.

1894: 15815.

1895: 4820-4857 (incl.); sowie alle vorher wegen Vergehens w. d. öffentl. Ordnung durch Verbot der Wehrpflicht von der Staatsanwaltschaft Regensburg ergangenen Ausschreibungen.

1897: 1755.

1898: 10045.

1899: 3162 767. 1020

1900: 1017. 4874. 5175. 8145. 8351. 8768. 9231. 10683. 12248.

1901: 275. 1271. 1974. 2755. 3954. 5392. 6014. 6185. 6209. 6429. 6498. 6767. 7897. 8768.

1902: 820. 974. 2087. 3331. 3622. 3633. 3927. 3980. 3941. 4019. 4175. 4178. 4215. 4220.

4247. 4273. 4368. 4410. 4420. 4421. 4433. 4743. 4805. 4841. 4854. 4874. 4903. 4928. 4929. 5010. 5080. 5102. 5113. 5157. 5181. 5215. 5256. 5316. 5393. 5446.

Alphabetische Recapitulation der Namen.

| | | | | | | | |
|-----------------------|------|-----------------------|------|----------------------|------|-----------------------|------|
| Alum Barbara . . . | 5598 | Geiß Kaspar . . . | 5569 | Lacher Karl . . . | 5569 | Riedenbauer Victoria | 5620 |
| Bachmaier Josef . . | 5551 | Gyngendorfer Theodor | 5560 | Lachner Katharina | 5516 | Rubinlein Emil . . . | 5571 |
| Bäumler Lorenz . . | 5547 | Günther Karl . . . | 5609 | Lang Jakob . . . | 5570 | Schilling Katharina | 5571 |
| Bärnthaler Johann | 5599 | György Rudolf . . . | 5610 | Lang Margarete f. | 5571 | Schiefl Johann . . . | 5571 |
| Bieber Georg . . . | 5548 | Gutmann Anton . . | 5611 | Leberfinger Josef . | 5572 | Schöber Johann . . . | 5572 |
| Birnbeck Ulrich . . | 5601 | Harbort Franziska | 5612 | Markowicz Moiss . . | 5561 | Schuhmacher (H. Zubo) | 5572 |
| Braundner Johann | 5557 | Hartl Johann . . . | 5562 | Maurer Otto . . . | 5589 | Seiblmaier Paul . . | 5572 |
| Braunmüller Xaver | 5602 | Hiller Franz . . . | 5564 | Mayer Benno . . . | 5568 | Steinbl Therese . . | 5572 |
| Buer Maria . . . | 5554 | Hofrichter Friedrich | 5613 | Megner Kastulus . . | 5592 | Teichler Paul . . . | 5572 |
| Dallastra Anton . . | 5563 | Joanni Ludwig . . . | 5565 | Müller Walsburga . | 5574 | Unold Ferdinand . . | 5572 |
| Dannus Martin . . . | 5565 | Junginger Auguste . | 5595 | Mürbel Eugen . . . | 5581 | Wacker Wilhelm . . | 5572 |
| Dähler Christiane . . | 5606 | Kapenschwang Moiss | 5597 | Niederle Rasso . . . | 5575 | Wahl Josef . . . | 5572 |
| Egerer Xaver . . . | 5607 | Klein Lothar . . . | 5603 | Nasqualini Frida . . | 5555 | Weißhaar Jakob . . | 5572 |
| Edmann Franz . . . | 5600 | Kloßbücher Franz . . | 5615 | Nopp Heinrich . . . | 5563 | Wessl Johann . . . | 5572 |
| Endl Josef . . . | 5608 | Knoll Jakob . . . | 5567 | Nuruder Joh. Adam | 5576 | Woll Ludwig . . . | 5572 |
| Engelbrecht Edward | 5588 | Koch Johann . . . | 5573 | Rauch Karl . . . | 5618 | Wohlfarth Max . . . | 5572 |
| Ertl Johann . . . | 5581 | Kollarz Engelbert . . | 5604 | Rauch Therese . . . | 5598 | Zach Martin . . . | 5572 |
| Eßwein Friederike | | Kramer Gebhard . . . | 5595 | Ritter Josef . . . | 5566 | | |
| Josef Ernestine . . | 5568 | Kraß Johann . . . | 5614 | Röckl Josef . . . | 5619 | | |



Herausgegeben von der k. Polizei-Direktion München.

Gerichtliche Haftbefehle.

Die bezeichneten Personen sind an die verfolgenden Behörden — **Militär-Arrestanten an die Militärbehörde (Bezirks-Commandos ausgeschlossen)** — abzuliefern, wenn nicht ausdrücklich andere Bestimmung getroffen ist.

21. **Baumgärtel** Christof Adam, led. Tagelöhner, 3.11.76 in Thierstein, A.-G. Thiersheim, weg. Betrugs u. a. auf Anord. des k. A.-G. Thiersheim. Thiersheim 25/6 1902. Amtsanwalt.

22. **Beck** Georg, led. Tagelöhner von Zirndorf, A. Fürtz, geb. dort 9.2.85, weg. Diebstahls auf Anord. des k. A.-G. Nürnberg (D 395);

23. **Bauer** Ludwig, led. Bildhauer von Nürnberg, geb. dort 3.8.66, weg. Verbr. w. d. Sittlichkeit auf Anord. des k. Vdg. Nürnberg (D 400);

24. **Berschold** Johann, led. Kellner von Günthersbühl, L.-G. Lauß, W.-A. Hersbruck, geb. dort 25.1.84, weg. Diebstahls auf Anord. des k. A.-G. Lauß (C 503). Ort f. sämtliche: Nürnberg.

Nürnberg 25/6 1902. A. Staatsanwalt

25. **Böhner** Hans, led. Metzger von Nürnberg, geb. dort 1.9.84, weg. Körperverletzung auf Anord. des k. A.-G. Nürnberg. Einl.-Ort: hief. Unt.-Gef. Nürnberg 25/6 1902. Amtsanwalt (Stadt).

26. **Brandmaier** Josef, led. Dienstknecht von Weibersheim, A.-G. Wertingen, geb. dort 19.9.69, Betrugs auf Anord. des k. A.-G. Donauwörth. Ort: nächstes A.-G.-Gef. (C 190).

Nürnberg a/D. 25/6 1902. A. Staatsanwalt.

27. **Degele** Ludwig, led. Metzger von Kaufering, Landsberg, geb. dort 26.6.85, weg. Diebstahls auf Anord. des k. A.-G. Immenstadt. Einl.-Ort: Vdg.-Gef. (B 587).

Immenstadt 25/6 1902. A. Staatsanwalt.

28. **Diebold** Franz*, led. Dienstknecht von Hof, geb. dort 9.12.77 in Haid, A.-G. Weilheim, weg. Unterdrückung u. a. auf Anord. des k. A.-G. Buchloe. Ort: nächstes A.-G. Drabtnachricht (B 242).

Kaufbeuren 25/6 1902. Amtsanwalt f. Buchloe. Zul. 715191 (1902).

29. **Greitner** Georg, led. Tagger, geb. 21.4.74 in Obenpeiffenberg, A.-G. Schwangau, weg. Betrugs auf Anord. des k. A.-G. Ludwigsbafen a/HB. Einl.-Ort: nächstes A.-G.-Gef. Drabtnachricht (A 758).

Frankenthal 24/6 1902. A. Staatsanwalt.

30. **Fuchs** Johann, Metzgerlehrling von Ebersbach, geb. dort 2.10.87 (ziemlich groß, blaßes volles Gesicht, schwarze Haare, am Hinterkopf eine fünf- bis sechscentim. große unbehaarte Stelle; grüner Hut mit schwarzer Krempe, schwarze Cheviotanzug, Stiefelchen), weg. Diebstahls auf Anord. des k. A.-G. Traunstein. Ort: nächstes A.-G.-Gef. (C 553).

Traunstein 27/6 1902. A. Staatsanwalt.

31. **Frischtmeier** Karl, led. Händlersohn von Haid, Gde. Degernbach, A.-G. Vogen, geb. 7.7.78 in Weidendorf, Gde. Windberg, A.-G. Vogen, weg. Betrugs auf Anord. des k. A.-G. Vogen, wobin abzuliefern (238).

Vogen 25/6 1902. Amtsanwalt.

32. **Geigl** Johann, led. Dienstknecht von Geveil, A.-G. Eichstätt, geb. 4.11.83 in Ingolstadt, zuletzt in Schönbühl, Gde. Tünzhausen, A.-G. Freising, 1,55 bis 1,60 m, schlant, schwarze Haare, Augenbrauen u. schwacher Schnurrbartansatz dunkel, sieht auf einem Auge; grüner Hut mit grünem Band, hellgrüner Sonnenschutzanzug, übermäßig weiter Gummilackstragen, Araratte, übermäßig große Halbtiefel, weg. Betrugs auf Anord. des k. A.-G. Freising. Einl.-Ort: Gef. an der Baaderstr. hier (B 413).

München II 24/6 1902. A. Staatsanwalt.

33. **Gesfel** Otto, led. Fabrikarbeiter, geb. 20.5.73 in Döben, sächs. A.-G. Grimma, weg. Verg. w. d. Sittlichkeit auf Anord. des k. A.-G. München II (1450).

München II 25/6 1902. Amtsanwalt.

34. **Gutmacher** Jakob Friedrich, Hausburche, auch Holzbildhauer, von Nachen, preuß. Rheinprov. (20 J., 1,58—1,60 m, unterseht, dunkelblonde Haare, Anflug von Schnurrbart, gesunde Gesichtsfarbe, Kölner Dialekt; grüner weicher Filzhut, grünlich braune Jägerjoppe, dunkle Hufe), weg. Unterschlagung. Vor Zulieferung, welche vorerst unterlassen werden sollte, Drabtnachricht (11867. D 641).

Kforzheim (Baden) 28/6 1902. Gr. Staatsanwalt.

35. **Rißner** Hermann Friedrich, led. Schreiner von Bad Schmiedeberg, Kgb. Merseburg, geb. dort 11.11.66 (1,70—1,75 m, schlant, bleich, jüngerer Bild, Haare u. Schnurrbart blond, sächs. Dialekt), weg. Gotteslästerung auf Anord. des k. Vdg. Nischaffenburg. Einl.-Ort: nächstes Ger.-Gef. (902).

Nischaffenburg 20/6 1902. A. Staatsanwalt.

36. **Mauer** Gottlieb, Arbeiter von Birgen (Bürchen?), Schweiz (38 J., 1,65—1,68 m, unterseht, Haare u. Bart rötlich, Glatze; verabschlottete Kleidung; schwarzer weicher Filzhut, grauliche Joppe, sogen. englischleberne Hufe), weg. Diebstahls. Einl.-Ort: hief. Amtsgef. (6182).

Stodach (Baden) 24/6 1902. Gr. Amtsgericht.

37. **Mayer** Marian, led. Dienstknecht von Au, A.-G. Rosenheim, geb. dort 27.11.69, weg. Körperverletzung auf Anord. des k. A.-G. Buchloe. Einl.-Ort: nächstes A.-G. Drabtnachricht (B 453).

Kaufbeuren 20/6 1902. Amtsanwalt f. Buchloe.

5638. **Wüller** Adolf, led. Maurer, geb. 26.1.75 in Würzburg, weg. Diebstahls auf Anord. des k. N.-G. Würzburg (1580).

Würzburg 2516 1902. R. Staatsanwalt (Stadt).

5639. **Wüller** Julius Hans, verb. Kaufmann von Landshut, geb. 14.8.52 in New-York, v. Betrugs i. R. auf Anord. des k. Vdg. München II. Einl.-Ort: Gef. an der Vaaderstr. hier (F 577. 619/01).

München II 2716 1902. R. Staatsanwalt.

5640. **Wündy** Otto, Schlosser u. Hausbursche, geb. 19.3.83 in Kaiserslautern (19 J., ungef. 1,60 m, schlant, mageres Gesicht; schwarzer weicher, oben eingedrückter Hut, hellbrauner Anzug, mit grünem Tuch ausgefütterte, einreihige Jacke mit braunen Hornknöpfen; soll ein Fahrrad, Marke „Nedarsulmer Weil“ mit sich führen), weg. Diebstahls. Verhaftung u. Drabtnachricht, worauf Verfügung wegen Zulieferung erfolgen wird (39728 A I 949).

Mannheim (Baden) 2416 1902.

Gr. Staatsanwalt.

5641. **Obermeier** Alois, led. Tagelöhner von Am See, Gde. Steinkirchen, N.-G. Dorsen, B.-A. Erding, geb. dort 11.3.70, weg. Diebstahls u. a. auf Anord. des k. N.-G. Erding (623).

Erding 1916 1902.

Amtsanwalt.

5642. **Reinhardt** Rupert, Schirmhändlersohn von Fremdingen, N.-G. Dettingen, B.-A. Nördlingen (17-18 J., 1,60-1,65 m, schwarze lange Haare, bartlos; grünlicher oder schwarzer Hut, schwarze Hose, dunkle mit grünem Bande eingefasste Jacke mit weißen Knöpfen; handelt mit Wehsteinen — wahrscheinlich auch mit Schirmen — u. wird als Pferdewärter bezeichnet), weg. Hausfriedensbruchs u. a. auf Anord. des k. N.-G. Greding. Einl.-Ort: nächstes N.-G. Drabtnachricht (C 376).

Eichstätt 2516 1902.

R. Staatsanwalt.

5643. **Schinzinger** Ludwig*, led. Schweizer von Altenstadt, N.-G. Schongau, geb. 10.8.50 in Schönenberg, N.-G. Mindelheim, weg. Betrugs i. R. auf Anord. des k. N.-G. Schongau. Einl.-Ort: hief. Vdg.-Gef. (B 586).

Mempden 2516 1902.

R. Staatsanwalt.

*) Zul. 7015111 (1902).

5644. **Schmaderer** Raver*, led. Dienstknecht von Regl, Gde. Achslach, N.-G. Biedlach, geb. dort 1858, weg. Betrugs auf Anord. des k. N.-G. Dingolfing. Einl.-Ort: hief. Vdg.-Gef. (IV 1447).

Landshut 2616 1902.

R. Staatsanwalt.

*) Zul. 1611252 (1902).

5645. **Schürle** Josef, Schneider, geb. 15.8.79 in Rem-Ilm, weg. Unterschlagung. Einl.-Ort: hief. N.-G.-Gef.

Ilm (Württ.) 2816 1902.

R. Amtsgericht.

5646. **Strebel** Valentin*, verb. Restaurateur von München, geb. 3.2.50 in Kaubenheim, N.-G. Windsheim, B.-A. Windsheim, weg. Betrugs auf Anord. des k. N.-G. München I (D 6164101).

München I 2516 1902.

Amtsanwalt.

*) Zul. 1249766 (1901).

5647. **Volanti** Luigi, Erdarbeiter, geb. 2.8.78 in Varese, Kr. Como, Italien, zul. beim Bahnbau Grünstadt-Altleiningen, weg. Unterschlagung auf Anord. des k. N.-G. Grünstadt. Einl.-Ort: nächstes N.-G.-Gef. Drabtnachricht (C 544).

Grünstadt 1716 1902.

R. Staatsanwalt.

5648. **Winkler** Franz Josef, Bankier-Lehrer von Karlsrube (16 $\frac{1}{2}$ J., 1,55 m, schlant, bartlos rötlich blonde Haare, schmales Gesicht, gesunde Gesichtsfarbe, an der linken Handfläche eine groß von einer Schußwunde herrührende Narbe; schwarzer weicher Filzhut, Stehbrillen, grüner gehähter Selbstbinder als Kravatte, weißes Vorhemd, braune Jacke u. Weste, Schnürschuhe), weg. Diebstahls. Festnahme u. Nachricht, event. Drabtnachricht, Zulieferung (17683).

Karlsrube (Baden) 2116 1902.

Gr. Amtsgericht

Zum Strafvollzuge sind zu verhaften

5649. **Hofmann** Maria*, led. Arbeiterin von Burglengenfeld, geb. dort 5.8.81; Urt. v. 16.1.1902 weg. Diebstahls i. R. 3 Jahre 6 Mte. Gef. Einl.-Ort: Strafanstalt Kaiserslautern (47).

Kürnberg 2416 1902.

R. Staatsanwalt.

*) Zul. 6714882 (1902).

5650. **Steger** Ignaz, verw. Kolporteur von Mottenburg am Laaber, Niederbayern, geb. dort 6.2.50; Urt. v. 30.4.1902; weg. Privatverweigerung i. R. a. 6 Mte. Gef. Einl.-Ort: Gef. Hof-Laufen (B 359).

München I 1916 1902.

R. Staatsanwalt.

5651. **Blö** Johann Friedrich Thomas, Hilfs-Commis, geb. 11.3.78 in Fürth, zul. dort wohnhaft.

5652. **Gebersberger** Georg Adam, Kaufmann

geb. 28.4.78 in Fürth, zul. dort wohnhaft.

5653. **Wiegler** Job. Georg, Schreiner, geb. 22.11.78 in Fürth, zul. dort wohnhaft.

5654. **Völkel** Georg Christia n, Cigarrenmacher, geb. 23.11.78 in Fürth, zul. dort wohnhaft.

5655. **Stöckel** Job. Jakob Friedrich, Kaufmann, geb. 31.10.76 in Smyrna, asiat. Türkei, wohnt dortselbst.

5656. **Hummer** Julius, Schuhmachersohn, geb. 24.2.78 in Fürth, zul. dort wohnhaft.

5657. **Goldstein** Friedrich Josef, Arbeiter, geb. 10.7.79 in Fürth, zul. dort wohnhaft.

5658. **Walz** Johann, Mechaniker, geb. 9.2.78 in Fürth, zul. dort wohnhaft.

5659. **Dürschinger** Georg Matthias, Schreinersohn, geb. 7.11.79 in Fürth, zul. dort wohnhaft.

5660. **Schmitt** Johann Friedrich, Apotheker, geb. 24.1.79 in Fürth, zul. dort wohnhaft.

5661. **Kugler** Wilhelm Selmar, Schreiber, geb. 16.11.79 in Fürth, zul. dort wohnhaft.

5662. **Zommer** Georg, Fabrik-Schmiedssohn, geb. 27.8.78 in Nürnberg-Sünderbühl, zul. in Erlangen.

5663. **Wag** Johann, geb. 15.7.79 in Buchen, zul. dort wohnhaft.

5664. **Wächter** Johann Thomas, Bauernsohn, geb. 20.1.79 in Gemhofen, N.-G. Herzogenaurach, zul. dort wohnhaft.

5665. **Feldrich** Andreas, Spinnmeisterssohn, geb. 24.10.79 in Herzogenaurach, zul. dort wohnhaft.

5666. **Brandel** Johann, Metzger, geb. 12.8.78 in Erlangen, zul. dort wohnhaft.

Urt. v. 22.4.1902; weg. je 1 Vergehens u. öffentl. Ord. je 1 Mt. Gef. Einl.-Ort: nächstes N.-G.-Gef. (A 513).

Fürth 1516 1902.

R. Staatsanwalt.

Ausforschungen.

Um Ermittlung und Bekanntgabe des Aufenthaltss nachbezeichneter Personen wird ersucht:

1067. **Notzuchtversuch** wurde am 18.6.1902 bei Bamberg, A.-G. Cadolzburg, B.-A. Nürnberg, an Dienstadttag Egerer verübt von einem Mann: W. 28 J., 1,70—1,75 m, unterseht, dickes gelbliches Haar, schwarze Augen, kleiner schwarzer Schnurrbart, etwa 14 Tage nicht rasiert, daher Stoppelbart, graue Arbeits- vielmehr weiß aussehende Hände; kurz, Filzhut, braune Zoppe, braune, unten abgewogene französische Hose, trumm getretene schlechte Leder- oder Schnallenschuhe, in der am Gesäß befestigten Messertasche ein grünliches Messer mit Messingflächchen am Ende, ohne Stock in Gewandtasche, Drabtnachricht (C 573).

R. Staatsanwalt.

1068. **Gestohlen** wurden am 21.6.1902 nachmittags 2 u. 3 Uhr von 2 Unbekannten (anscheinend Arbeiterburschen, der eine: 25—28 J., 1,70 m, schlank, bartlos, gelbliche Gesichtsfarbe, auf einer Hand die Figur eines Sterns eintätowiert; runder brauner Hut, heller abgetragener Anzug; der andere: 25—28 J., 1,65 m, lange dicke schwarze Haare, ebensolcher langgedrehter Schnurrbart, auf einer Seite etwas eingedrückte Stirn, zieml. trumme Beine; helle, vorn eingedrückte, rückwärts in die Höhe gehende Radfahrermütze, dunkler Anzug; beide viele kleine Fächer) 1 Taler u. 60 Kleinm., 1 Herren- und 1 Weste von grünem Tuch i. W. von 16 M., 1 Zoppe u. 1 Hose aus rötlich schimmerndem kariertem Stoff i. W. von 15 M., 1 in's blaunliche schimmernder weicher Filz- u. W. von 2 M. 50 S., 1 Paar geflochtene Herren-Schnürschuhe (Halbblau) i. W. von 5 M. u. 1 alter Sack, in welchem obige Sachen verschleppt wurden. Die Diebe tragen vielleicht gestohlenen Kleidungsstücke. Festnahme Verurteilter u. Drabtnachricht erbeten (39680 D 2134) Karlsruhe (Baden) 20.6.1902

Gr. Staatsanwalt

1069. **Mittels Eintrigens** wurde am 21.6.1902 in der Hof zu Eining, A.-G. Mengersberg, u. a. erbeten: 1 Konzerttute, achteckig, braun, mit 30 Tasten, 1 Tastenbleche abgesehen. Täter wahrscheinlich ausziehende Böhmen (B 574).

Regensburg 20.6.1902. R. Staatsanwalt.

1070. **(Leinwanddiebstahl).** Durch Unbekannte, anscheinlich nach Hanfierer-Art mit Wagen herumziehende Personen, wurde Leinwand entwendet Amtsgerichtsbezirke Rothenheim: a) am 11. Juni c. in Höhenmoos 2 ungeblickte Stude je 30 m u. 80 cm breit im Werte von 10 M., b) vom 28. Juni c. in Holzmann 10 m lange u. 80 cm breite feinnere u. 48 m lange u. 80 cm breite grobere Leinwand im Werte von 60 M. Als zumachtig erscheint ein ca. 40 J. alter, 1,80—1,85 m hoher Mann mit dunkelgrüner Kleidung u. schwarzem Spähe bei Tändern u. Hanfierern erbeten

R. Staatsanwalt.

1071. **Vedderer** Paul, Tagelöhner, geb. 28.5.80 in Göttingen, Gde. Altsittenbach, A.-G. Verden, gem. Beschluß des unterseht. Amtes u. 20.6.1902 des Arbeitshaus Keddorf zu verbringen. Verurteilung dorthin erbeten.

R. Bezirksamt

Verden 20.6.1902.

5672. **Unsenmayer** Ernst, Reisender, geb. 12.1.75 in Würzburg, weg. Betrugs. Derselbe ist anzufordern, bei Vermeidung eines Steckbriefes seinen Aufenthalt anher anzuzeigen (3971).

Stuttgart (Würt.) 20.6.1902. R. Staatsanwalt.

5673. **Schlieder** Hans, Kauditor von Bergweis, A.-G. Osterhofen, B.-A. Wilsbosen, geb. dort 4.10.85, weg. Körperverl. (C 393).

Würzburg 20.6.1902. R. Staatsanwalt.

5674. **Schintgen** Nikolaus, Schneider, geb. 1879 in Lurenburg,

5675. **Sachmann** Friedrich, Sattler, geb. 1878 in Genuß, Schweiz, beide zun. in Birmasens, weg. Körperverletzung (2329).

Birmasens 18.6.1902. Amtsanwalt.

5676. **Stetter**, geb. Zunl. Anna, Küfersfrau von Grönenbach, A.-G. Memmingen, geb. 15.11.77 in Boringen, A.-G. Memmingen, weg. Diebstahls (A 175).

Memmingen 21.6.1902. Amtsanwalt (Stadt).

5677. **Wiegand**, geb. Zunl. Johanna*, Babu-arbeiterstiran von Oberwarmentenach, A.-G. Weidenberg, B.-A. Bayreuth, weg. Betrugs (St A 122).

Konstanz (Baden) 15.6.1902

Gr. Staatsanwalt.

*) Znl. 513957 (1902).

5678. **Bauer** Ludwig, led. List von München, geb. dort 25.8.85 (B 2378).

5679. **Gantler** Eduard, led. Versicherungsagent von Rosenfeld, D.-A. Elmangen, geb. dort 11.12.76 (C 2772), beide weg. Diebstahls;

5680. **Wenziger** Sebastian, led. Tagelöhner von Hilgartsberg, A.-G. Wilsbosen, geb. 6.1.78 in Wackersberg, Gde. Jalsbach, A.-G. Wilsbosen, weg. Betrugs (F 2353).

München I 20.6.1902. Amtsanwalt.

5681. **Bauer** Ursula, led. Dienstmagd von Oberbarkhofen, A.-G. Hottenburg, A.-B., geb. dort 8.4.66, weg. Diebstahls (III 1213).

Landshut 20.6.1902. R. Staatsanwalt.

5682. **Reif** Heinrich, verh. Reisender von Budapest, Ungarn, geb. dort 18.3.63 (B 2789).

5683. **Thalhofer** Anton, led. Monteur von Neudötting, B.-A. Mötting, geb. dort 18.12.67 (E 2757), beide weg. Unterschlagung;

5684. **Zallhofer** Sebastian, led. Tagl. er von Tegernheim, A.-G. Stadthambhof, geb. dort 19.1.77, weg. Widerstands u. a. (D 3006);

5685. **Stangl** Johann*, led. Tagelöhner von Regensburg, geb. 10.6.82 in Steinweg, A.-G. Stadthambhof (D 3169).

5686. **Weigelt** Max, led. Schauspieler von Götting, Preußen, geb. dort 27.4.53 (F 3133), beide weg. Diebstahls;

5687. **Weichselgartner** Josef, verh. Droschkenführer von Englar, A.-G. Mitterfels, B.-A. Vogen, geb. dort 6.11.62, weg. Betrugs (F 1694).

München I 20.6.1902. Amtsanwalt.

*) Znl. 5514047 (1902).

5688. **Wiegert** Emma, Kellnerin, geb. 1878 in Aufsbach, als Zeugin (D 1302401).

Frankenthal 2046 1902. R. Unt.-Richter I.

5689. **Wöding** Hilbe, Kellnerin, geb. 8.11.80 ob. 7.11.82 in Köln, als Zeugin (9 M 38416).

Frankfurt a/M. (Preußen) 2746 1902.

R. Staatsanwalt.

5690. **Buhmann** Martin, led. Tagelöhner von Scheffau, A.-G. Weiler, B.-M. Lindau, geb. 20.5.75 in Thur, Kant. Graubünden, weg. Unterschlagung (2115).

Augsburg 2546 1902. Amtsanwalt (Stadt).

5691. **Burri** Gottfried, geb. 17.1.73 in Schüpfen, Kant. Bern.

5692. **Meier** Melchior, geb. 20.9.73 in Wattwil, Kant. St. Gallen.

5693. **Haimann** Friedrich, geb. 16.3.71 in Weiflingen, Kant. Zürich, sämtliche Schweizer, als Zeugen (J 34).

Darmstadt (Hessen) 2046 1902.

Gr. Staatsanwalt.

5694. **Dellinger** Johann, verh. Maurer, geb. 23.6.63 in Ueberacker, A.-G. Bruck, weg. Unterschlagung (505).

Dachau 2546 1902.

Amtsanwalt.

5695. **Dietmaier** Kaver*, led. Dienstknecht von Stabl, A.-G. Landsberg, geb. dort 3.8.68.

5696. **Leonhard** Michael, led. Knecht von Osterbuch, A.-G. Wertingen, geb. dort 6.5.73, beide weg. Hausfriedensbruchs u. a. (E 270, 264).

Augsburg 2546 1902. R. Staatsanwalt.

*) Bnl. 6344609 (1902).

5697. **Fidel** Wilhelm Karl, led. Schuhmacher von Untermittelbach, B.-M. Dinkelsbühl, geb. dort 13.8.4, weg. Unterschlagung (D 1397).

München 2346 1902. Amtsanwalt (Stadt).

5698. **Dunst** Ludwiga, verh. Wirtschaftspächterin in Mötting, geb. dort 7.12.75, weg. Unterschlagung (E 2023).

5699. **Seigl** Jakob, led. Schlosser von Grotthal, B.-M. Biechtach, geb. 25.7.85 in Grotthal, A.-G. Neumarkt a/Donau, B.-M. Mühlstorf, weg. Diebstahls (A 2141).

5700. **Schmidbauer** Georg*, led. Tagelöhner von Unterzell, B.-M. Hoding, geb. 27.7.73 in Gbde. Kamelberg, B.-M. Wasserburg, weg. Diebstahls u. a. (D 2047).

München I 2346 1902.

Amtsanwalt

*) Bnl. 674890 (1902).

5701. **Celler** Heinrich, led. Anstreicher in St. Thomas, Ob.-Dessau, als Zeuge (K 23).

Bad Rissingen 2246 1902. Amtsanwalt

5702. **Fallingner** Maria, led. Dienstmagd in Grubweg, B.-M. Passau, geb. 11.4.82, weg. Betrug (A 2141).

5703. **Aigner** Friedrich, led. Tagelöhner in München, geb. dort 9.11.71, weg. Diebstahls (F 20).

München II 2046 1902. R. Staatsanwalt.

5704. **Gerum** Josef, ehem. Gastwirt von Langerringen, B.-M. Schwabmünchen, geb. dort 22.7.7, weg. Betrugs (B 877).

München 2346 1902. Amtsanwalt (Stadt).

5705. **Koch** Karl Josef, led. Schlosser, geb. 6.3.78 in München, als Zeuge (B 239).

Augsburg 2546 1902. R. Staatsanwalt.

5706. **Krauß** Karl, led. Schaufelbursche in Schweinfurt, als Zeuge.

München I 2246 1902. R. Unt.-Richter

5707. **Kauf** Konrad, led. Taxeizierer von Ebnob, ob. Jochthal, D.-M. Ulm, geb. 29.6.77 in München, weg. Diebstahls (VII 477).

München I 2346 1902. R. Staatsanwalt

Widerrufe.

1899: 160. 206. 207.

1901: 1146. 2970. 4232. 7735. 8881. 9481. 10157. 10158. 11585. 13039.

1902: 2320. 2427. 4035. 4047. 4166. 4257. 4624. 4625. 4699. 4797. 4956. 5191. 5202

5395. 5343. 5377. 5553. 5589.

Alphabetische Recapitulation der Namen.

| | | | | | | |
|----------------------------|------|------------------------------|------|----------------------------|------|--------------------------------|
| Bachmann Friedrich | 5675 | Genner Ludwig | 5623 | Rugler Wilh. Selmar | 5661 | Schnitt Joh. Friedr. |
| Bauer Ludwig | 5678 | Hagner Friedrich | 5703 | Ueberer Paul | 5671 | Schmidbauer Georg |
| Bauer Ursula | 5681 | Deller Heinrich | 5701 | Leibold Johann | 5624 | Schnürle Josef |
| Baumgärtel Chr. Ad. | 5621 | Fallingner Maria | 5702 | Leonhard Michael | 5696 | Sommer Georg |
| Baß Johann | 5663 | Fichtelmeier Karl | 5631 | Linsenmayer Ernst | 5672 | Stangl Johann |
| Bed Georg | 5622 | Fidel Wilhelm Karl | 5697 | Maurer Gottlieb | 5636 | Steger Johann |
| Bed Heinrich | 5682 | Fuchs Johann | 5630 | Mayer Marian | 5637 | Stöckel Johannes |
| Böding Hilbe | 5689 | Gaulter Eduard | 5679 | Meier Melchior | 5692 | Takob Friedrich |
| Böhrner Hans | 5625 | Gerum Josef | 5704 | Müller Adolf | 5638 | Stetter Anna |
| Biegler Joh. Georg | 5653 | Goldstein Frdr. Josef | 5657 | Müller Julius Hans | 5539 | Strebel Valentin |
| Braunmaier Josef | 5626 | Greitner Georg | 5629 | Müsch Otto | 5640 | Tschalhofer Anton |
| Brenzel Johann | 5666 | Hausler Konrad | 5707 | Obermeyer Alois | 5641 | Winkel Georg Christoph |
| Buhmann Martin | 5690 | Heigl Jakob | 5699 | Reimann Friedrich | 5693 | Wolanti Luig |
| Burri Gottfried | 5691 | Heigl Johann | 5632 | Reinhardt Rupert | 5642 | Wolgand Johanna |
| Degele Ludwig | 5697 | Heslich Andreas | 5665 | Richter Joh. Thomas | 5664 | Wiegelt Mar. |
| Dellinger Johann | 5694 | Heffel Otto | 5693 | Rumianek Julius | 5656 | Welmiers Sebastian |
| Diebold Franz | 5628 | Hofmann Maria | 5649 | Sallhofer Sebastian | 5681 | Welscheggartner Josef |
| Dürschinger Ch. M. | 5659 | Hutmacher Jaf. Frdr. | 5634 | Schilleber Hans | 5673 | Witz Johann |
| Dietmaier Kaver | 5695 | Kistner Herrm. Frdr. | 5635 | Schintgen Nikolaus | 5674 | Wiegert Emma |
| Dunst Ludwig | 5698 | Koch Karl Josef | 5705 | Schinzinger Ludwig | 5643 | Winkler Franz Josef |
| Eberberger Ch. Ad. | 5652 | Krauß Karl | 5706 | Schmaderer Kaver | 5644 | Witz Joh. Fr. Th. Wilh. |



Herausgegeben von der k. Polizei-Direktion München.

Gerichtliche Haftbefehle.

bezeichneten Personen sind an die verfolgenden Behörden — Militär-Arrestanten an die Militärbehörde (Bezirks-Commando ausgeschlossen) — abzuliefern, wenn nicht ausdrücklich andere Bestimmung getroffen ist.



008. **Gottl** Georg (oben abgebildet), verh. Kaufmann (früher Tapezierer) von Würzburg, geb. dort 1822, zuletzt in München 1,54—1,56 m, unterseht, blaues Gesicht, gesunde Gesichtsfarbe, dunkle, in der Mitte geschnittene u. über der Stirne etwas gelichtete Haare, harter schwarzer Schnurrbart, kurz, am Hinterkopf etwas spitz zugeschnittener schwarzer Bart; gut u. dunkel gefärbt, weg. Betrugs-Verurteilung von 7900 M auf Anord. des k. O. München I. Einl.-Ort: Gef. an der Gruststr. 11 (X 532). München I 217 1902. K. Staatsanwalt.

009. **Berndl** Johann Baptist, verh. Diensthofknecht Tagelöhner von Schönberg, geb. 26.6.64 in Hausen-Unterföhl, Gde. Bodenkirchen, N.-G. Wilsbiburg, weg. Betrugs (306). München im 2316 1902. Amtsanwalt f. Prien.

010. **Taus** Michael, led. Händlerssohn von Marktadel, Gde. Kunnrent, N.-G. Freyung, B.-A. Marktadel, geb. 10.7.79 in Neurent, Gde. Kunnrent, weg. Körperverl. auf Anord. des k. O. Freyung, B.-A. Marktadel, abzuliefern (161). Marktadel 2716 1902. Amtsanwalt f. Freyung.

5711. **Dafotti** Johann, verh. Maurer von Valuzza, Prov. Udine, Italien, weg. Betrugs auf Anord. des k. O. Brien (A 126);

5712. **Felice** Giovanni Battista, led. Ziegelfarbeiter von Buja, Prov. Udine, Italien, geb. dort 19.10.84, weg. gef. Körperverletzung auf Anord. des k. O. Traunstein (C 543). Einl.-Ort f. beide: nächstes N.-G.-Gef. Traunstein 2116 1902. K. Staatsanwalt.

5713. **Ebert** Georg, Weißzeugmacher von Krappach, B.-A. Hahfurt, geb. 9.7.81 in Weidenfeld, B.-A. Schweinfurt,

5714. **Wurm** Konrad, Binselmacher von Nürnberg, geb. 17.2.84 in Schmiegling-Nürnberg, beide weg. Diebstahls auf Anord. des k. O. Waldsassen (282). Waldsassen 2316 1902. Amtsanwalt.

5715. **Eger** Georg (angeblich) — alias **Grieb** Wilhelm —, Schneider von Salzjetten, zuletzt in Stuttgart wohnhaft (B N., 1,70 m, schlank, röthliche Haare, kleiner roter Schnurrbart, hohe Stirn, hellblonde Augenbrauen, längliches bleiches Gesicht, vorstehende Backenknochen; braune carrierte Hose, grauschwarze Toppie u. Weste, Halbblauellhemd mit roth Längsstreifen, große Knattiefel, ohne Gut u. Kragen), weg. Urkundenfälschung u. Betrugs. Festnahme u. Drabtmacht, worauf Verjüngung wegen Zulieferung folgt (9015).

Ein s h e i m (Baden) 2716 1902. Gr. Amtsgericht. 5716. **Engerer** Elise, led. Arbeiterin von Bayreuth, geb. dort 9.7.76, weg. Diebstahls auf Anord. des k. O. Nürnberg. Einl.-Ort: Nürnberg (D 550). Nürnberg 2316 1902. K. Staatsanwalt.

5717. **Feller** Johann, verh. Handelsmann von Bayreuth, geb. dort 15.3.70, weg. Nütrens auf Anord. des k. O. Nürnberg (B 629);

5718. **Hofmann** Nikolaus, led. Spengler von Bamberg, geb. dort 5.4.84,

5719. **Kollisch** August, led. Goldschläger von Nürnberg, geb. dort 19.10.82, beide weg. Körperverl. auf Anord. des k. O. Vdg. Nürnberg (D 52). Einl.-Ort f. sämmtliche: Nürnberg. Nürnberg 2816 1902. K. Staatsanwalt.

5720. **Herrmann** Erhard, led. Eisenbahnarbeiter, geb. 30.9.78 in Weidenberg, B.-A. Bayreuth, zuletzt beim Bahnbau in Markt-Erlbach, weg. Verobnung u. a. auf Anord. des k. O. Markt-Erlbach, wohn abzuliefern (76).

Markt-Erlbach 2316 1902. Amtsanwalt f. Markt-Erlbach.

5721. **Gisgruber** Georg*, led. Wasserbanarbeiter von Oberglain, N.-M. Landsbnt, geb. 30.6.78 in Berg, N.-G. Landsbnt (ca. 1.70 m, unterst, runder dicker Kopf, dunkelblond, Schnurrbartauslauf, an der rechten Wange u. Hand eine Narbe; Lederhosen-träger, auf deren Querspange die Buchstaben G. E. u. K. H. eingestickt), weg. Körperverl. auf Anord. des k. N.-G. Wiesbad, wohin abzuliefern (D 325). München II 2316 1902. R. Staatsanwalt.

*) Zul. 5814236 (1902).

5722. **Forschner** Thomas, led. Dienstknecht von Neufahrn, N.-G. Mallersdorf, geb. dort 10.5.53, weg. Betrugs auf Anord. des k. N.-G. Rottenburg N.-B. (183).

Rottenburg N.-B. 2816 1902. Amtsanwalt.

5723. **Frohlich** Thomas*, led. Uhrmacher von Achaffenburg, geb. dort 10.2.73 (buckelig), weg. gef. Körperverl. auf Anord. des k. Vdg. Achaffenburg Einl.-Ort: nächstes Ger.-Gef. (2203101).

Achaffenburg 2716 1902. R. Staatsanwalt.

*) Zul. 6714931 (1902).

5724. **Faller** Josef, led. Tagelöhner, geb. 21.2.75 in Bradl, Gde. Auraz-Bradl, Bez.-H. Innsbruck, Tirol, zuletzt in Greifenberg, N.-G. Landsberg a/L., weg. Diebstahls auf Anord. des k. N.-G. Landsberg. Einl.-Ort: nächstes N.-G.-Gef. (E 276).

Augsburg 2816 1902. R. Staatsanwalt.

5725. **Hohenadl** Marinus, Viehtreiber von Haid, Gde. Hartpenning, N.-M. Wiesbad, geb. dort 23.4.72 (VI 524).

5726. **Eperl** Josef*, led. Viehtreiber von Oberwiesbad, geb. dort 25.7.63 (XI 481), beide weg. Betrugs u. Unterschlagung auf Anord. des k. N.-G. München II. Einl.-Ort: hief. Gef. an Anger. München I 2816 1902. R. Staatsanwalt.

*) Zul. 7415739 (1901).

5727. **Korpf** Gustav, led. Reisender von Wiberach, Würt., geb. 5.8.79, weg. Betrugs auf Anord. des k. N.-G. Passau, wohin abzuliefern. Passau u. 2316 1902. Amtsanwalt (Stadt).

5728. **Kirsch** Andreas, verh. Tagelöhner von Unterbitten, Bez.-Ger. Ronsperg, Bez.-H. Bischofteinitz, Böhmen, geb. dort 19.5.59, weg. Jagdvergehens auf Anord. des k. Vdg. Weiden, wohin abzuliefern (B 720101).

Weiden 2616 1902. R. Staatsanwalt.

5729. **Comini** Giovanni Battista, led. Handlauer, geb. 1.11.82 in Karlovac, Komitat Agram, Kroatien, weg. Betrugs auf Anord. des k. N.-G. Reichenhall, wohin abzuliefern (318).

Bad Reichenhall 2516 1902. Amtsanwalt.

5730. **Weier** Anton*, led. Pferdehnecht von Buchenbühl, N.-G. Eichstätt, geb. dort 13.6.82, weg. Unterschlagung auf Anord. des k. N.-G. Eichstätt (108).

Eichstätt 2716 1902. Amtsanwalt (Stadt).

*) Zul. 661484 (1902).

5731. **Weier** Josef*, led. Korbflechter von Mosen, N.-G. Mallersdorf, geb. 7.(17).12.68 in Abbach, N.-G. Kelheim, weg. Diebstahls auf Anord. des k. N.-G. Regensburg. Einl.-Ort: nächstes N.-G.-Gef. (C 411).

Regensburg 2116 1902. R. Staatsanwalt.

*) Zul. 751498 (1902).

5732. **Wenkel** Thomas, verh. Händler von D.-M. Wangen, geb. 22.12.51 in Hittisau, Bez. Bregenz, Vorarlberg, weg. Unterschlagung auf Anord. des k. N.-G. Landsberg, wohin abzuliefern.

Landsberg 2716 1902. Amtsanwalt (Land).

5733. **Müller** Eugen Friedrich, wegziehender Artist, geb. 8.12.75 in Stuttgart, weg. Berg. die Gemeinordnung. Einl.-Ort: nächstes N.-G.-Ludwigsburg (Württ.) 2116 1902.

R. Amtsgericht

5734. **Prims** Karl, led. Schlosser von Straub, geb. dort 8.5.84, weg. Diebstahls auf Anord. des k. N.-G. Landsbnt. Einl.-Ort: hief. Vdg.-Gef. (II 111) Landsbnt 2316 1902. R. Staatsanwalt.

5735. **Niedenauer** Kaspar*, led. Tagelöhner, Hofstetten, N.-G. Landsberg, geb. dort 5.8.74, 1,68 m, kräftig, Haare u. Schnurrbart blond, schwarzhaariger weicher Filzbut, dunkelblauer Anzug, tragen, ziemlich gute Gummistiefeln; zieht mit der Frauensperson Namens Maria Knoll von Schmünchen - alias Maria **Schlmeier** von Mering - ca. 35 Z., zigeunerartiges Aussehen, auffallend grobe Zähne, schwanger - Schwangerschaft wiederlingert -, schwarzer Strohhut, grünes Kleid, 2 Kindern umher, weg. Diebstahls auf Anord. des k. N.-G. Schongau. Einl.-Ort: hief. Vdg.-Gef. (B 47) Kempton 2216 1902. R. Staatsanwalt.

*) Zul. 132110363 (1901).

5736. **Schneiderbauer** Leopold, led. Tagelöhner von Brunnenthal, Bez.-H. Schärding, Oberösterreich, geb. 11.11.52, weg. Diebstahls auf Anord. des k. N.-G. Passau, wohin abzuliefern.

Passau u. 2816 1902. Amtsanwalt (Stadt).

5737. **Schaffer** Josef*, verh. Tagelöhner, 18.12.50, u.

5738. **Schaffer** Georg, led. Dienstknecht, 12.1.82, beide von Gunzing, Gde. Außersjell, N.-G. Hengersberg, N.-M. Deggenhof, u. dort weg. Körperverl. u. a. auf Anord. des k. Vdg. Deggenhof, wohin abzuliefern (B 43).

Deggenhof 2716 1902. R. Staatsanwalt.

*) Zul. 3913359 (1900).

5739. **Strjwanek** Karl, von Oberberg, Bez. Freistadt, Dester.-Schlesien, weg. Berg. u. Sittlichkeit auf Anord. des k. N.-G. Thiersee. Einl.-Ort: nächstes Ger.-Gef. (C 450).

Hof 2816 1902. R. Staatsanwalt.

5740. **Voß**, geb. Berger, Antonie, Hausmutter, frau von München, geb. 14.9.76 in Affing, N.-G. Michach, weg. Diebstahls auf Anord. des k. N.-G. München I (C 9605196).

München I 2816 1902. Amtsanwalt.

5741. **Tensfeld** Heinrich, led. Kellner, geb. 17. in Kiel, weg. Betrugs u. a. auf Anord. des k. N.-G. Würzburg. Einl.-Ort: nächstes Ger. (D 415).

Würzburg 2816 1902. R. Staatsanwalt.

5742. **Unbekannter**, angebl. **Tsch** Ludwig, Väter von Neumarkt, Bez.-H. Murau, Steiermark, geb. 15.8.84 in Gelsee bei Virtsfeld, angebl. in Bregenz in Arbeit gestanden (18 Z., 1,65-1,70 m, blond, bartlos, keines Gesicht, auffallend hoher Hals; grauer weicher Filzbut, dunkler Anzug), weg. Diebstahls auf Anord. des k. N.-G. Augsburg.

Einl.-Ort: nächstes Ger.-Gef. (B 257).

Augsburg 2516 1902. R. Staatsanwalt.

5743. **Strebel** Wilhelm*, verh Gastwirt von Rünchen, geb. 3.2.50 in Kaubenheim, A.-G. Windsheim, B.-A. Uffenheim, weq. Betrugs auf Anord. d. L. u. G. Starnberg (330).

W r u d e n 2646 1902. Amtsanwalt f. Starnberg.

*) Zul. 7745646 (1902).

5744. **Werner**, geb. Schilling, Theresie, Steinwegstraße von Furtb i. B., geb. 1838, wahrscheinlich in Ehrenz in Niederösterreich, wohnhaft, weq. Verg. d. öff. Ord. auf Anord. des L. u. G. Furtb i. B. änl.-Ort: nächstes bayer. A.-G.-Gei. (B 288).

M u n c h e n 2546 1902. K Staatsanwalt.

zum Strafvollzuge sind zu verhaften:

5745. **Erlacher** Johann, led Tagelöhner u. Mannr von Engelsberg, Gde. Asten, A.-G. Tittmoning, B.-A. Asten, geb. dort 9.7.66; Art. v. 14.5.1902: weq. Betrugs 5 Tage Gef. Einl.-Ort: nächstes A.-G.-Gei. (259);

5746. **Hammelmaier** Bartholomäus, led Dienstknecht von Ueberacker, B.-A. Brud, geb. 27.5.77 in Gumbach, A.-G. Dachau; Art. v. 28.4.1902: weq. Mord u. a. 1 Mt. Gef. u. 1 Woche Haft. Einl.-Ort: nächstes Vdg.-Gei. (228).

M u n c h e n II 2446 1902. K Staatsanwalt.

5747. **Senner** Christine, led. Buchhalterin von Dampfenning, A.-G. Niesbach, geb. 20.4.76 in Müllin, Gerichtsamt von Salzburg; Art. v. 15.4.1902: weq. Mord. Diebstahls 5 Mte. Gef. Einl.-Ort: nächstes Vdg.-Ort: Strafvollstr.-Gei. (B 306).

M u n c h e n I 2746 1902. K Staatsanwalt.

5748. **Täuber** Friedrich, Müllerssohn, geb. 24.3.78 in Gumbach, A.-G. Bayreuth.

5749. **Kupprecht** Albrecht, geb. 23.2.78 in Dombdorf, B.-A. Bayreuth,

5750. **Ziegenthaler** Adam, geb. 15.7.78 in Eckersdorf,

5751. **Etröber** Johann, Zimmermannssohn, geb. 15.7.78 in Weiglathal, Gde. Hintertleebach, A.-G. Kautenbach,

5752. **Schmidt** Johann, Bremferssohn von Neuenbach, Gde. Thonberg, B.-A. Kronach, geb. 13.11.78 in Ruchenlaibach, Gde. Speichersdorf, A.-G. Kemnath.

5753. **Zimmermann** Johann, geb. 31.7.78 in Hohenborsdorf, Gde. Oberwatz, A.-G. Bayreuth,

5771. (**Zeichenfund**) Am 25.6.1902 wurde im

Kain bei Bettingen, bad. A.-G. Wertheim (Inhaberswirts von Markt Homburg u. Marktweidenfeld)

die Leiche eines unbekanntes Mannes gefunden.

Leichengröße: 50 - 55 Z., 1,75 m, dunkle graumelierte Haare mit Glatze, dunkler graumeliertes kurzes Schnurr- u. Knebelbart. im Ober- u. Unterkiefer je

ein vorstehender Zahn, schwierige Handflächen, links- u. rechtsseitiger Reitenbruch; dunkler Wachsinn-Kopf, gewirfelte

Haare, gestreifte Sohle, weißes Gesicht, schwarze Binde, dunkler

Wimpern mit Knöpfchen; Hundebentel mit Geld, Taschenmesser, 3 braune Taschentücher, Uhr mit

Reinigungsgehänge u. dem eingravierten Namen „Gg. Stahl“ verstellbare Kette mit Eberzahn. Mitteilung

betreffs Bestimmung der Persönlichkeit des Verstorbenen u. der näheren Umstände des Todes erbeten.

Wertheim (Baden) 2846 1902. Or. Amtsgericht.

5772. (**Diebstahl an heimkehrenden Italienschen Arbeitern**) Am 23.6.1902 wurden dem Müncen-

5754. **Deher** Josef, Bierbrauer, geb. 28.4.78 in Weidenberg,

5755. **Pisk** Karl, Schuhfabrikarbeitersohn, geb. 14.8.77 in Burglundstadt, A.-G. Weismain, B.-A. Lichtenfels,

5756. **Hopfenmüller** Lorenz, Kommiss, geb. 3.10.77 in Burglundstadt, A.-G. Weismain,

5757. **Berzog** Johann, geb. 26.2.77 in Burtersdorf,

5758. **Schneider** Joh., Schreinerssohn, geb. 29.3.77 in Burtersdorf,

5759. **Dicker** Martin, Schucidler (Gemeinbedienerssohn), geb. 20.10.77 in Reudorf,

5760. **Bornschlegel** Andreas Theresia, Müllerssohn, geb. 15.5.77 in Waßmannsmühle, Gde. Wallersberg, A.-G. Weismain,

5761. **Zommer** Johann, geb. 16.3.77 in Weiden,

5762. **Sahold** Georg Friedrich, Schreinerssohn, geb. 18.5.77 in Weismain,

5763. **Nisch** (illeg. **Kerner**) Andreas, Glaserssohn, geb. 16.5.79 in Enchenreuth, A.-G. Stadtsteinach, zul. dort wohnhaft,

5764. **Nisch** Johann, Schuhmacherssohn, geb. 1.11.79 in Enchenreuth, zul. dort wohnhaft,

5765. **Zeel** Friedrich, Fabrikarbeiter (Dekoumensohn), geb. 13.7.79 in Enchenreuth, zul. dort wohnhaft,

5766. **Ott** Heinrich, Weberssohn, geb. 28.8.79 in Hohenberg, zul. dort wohnhaft,

5767. **Vöffler** Nikolaus, Schreinerssohn, geb. 4.4.79 in Kupferberg, zul. dort wohnhaft,

5768. **Degen** Nikolaus, Weberssohn, geb. 5.3.79 in Marktlangast, A.-G. Stadtsteinach, zul. dort wohnhaft,

5769. **Schubert** Georg, Banerssohn, geb. 19.3.79 in Gumpersdorf, zul. dort wohnhaft.

Art. v. 9.4.1902: weq. je 1 Vergehens der Verl. der Wehrpflicht je 200 M. Geldstr. event. je 40 Tage Gef. (A 112. 197101. 19).

B a y r e u t h 1846 1902. K Staatsanwalt.

5770. **Wahl**, geb. K o l t e r, Magdalena, Kesselschmiedsfran von Stetelsenberg, B.-A. Kaiserslautern, geb. 19.10.68 in Kaiserslautern; Art. v. 19.11.1900: weq. Diebstahlsverjuch 9 Mte. Gef. Einl.-Ort:

Strafanstalt Kaiserslautern (435/100).

F r a n k e n t h a l 2646 1902. K Staatsanwalt.

Misforschungen.

arbeiter Giocondo Brunelli aus Cerro Veronese, Prov. Verona, 625 Fres (1 französische 50 Frances-

Note, 15 deutsche Zwanzigmarkstücke u. 10 Napoleondors à 20 Fres) von 2 italienischen Gaunern auf

nachbezeichnete, schon häufig vorgekommene Art gestohlen: Einer der Gaunern (Mischen eines Arbeiters

mittelgroß, eher mager als dick, kurz geschnittene Haare, rötlicher Schnurrbart, spricht gut italienisch;

beller Anzug, weißes Hemd mit liegendem Kragen) lud den Brunelli zum Besuch der Franziskanerkirche

ein. Unterwegs trafen sie mit einem anderen Manne (mittelgroß, eher mager, schwarzer Schnurrbart,

spricht gut italienisch; fein gekleidet, schwarzer Anzug, weißes Hemd) zusammen u. es wurde gemein-

sam ein Gasthaus besucht. Dort erzählte der feingekleidete Fremde, daß er von einem Onkel aus

Amerika 80,000 Lire bei sich habe, ersuchte, sich den beiden auf der Heimreise anschließen zu dürfen u.

versprach ihnen 10,000 Lire. Brunelli wurde dann

veranlaßt, sein Geld zu dem Gelde der Fremden in die gleiche (gelbberne, mit Schlüssel versperbare) Tasche zu legen. Die beiden Fremden entfernten sich dann, die Tasche in den Händen des Brunelli zurücklassend, angeblich um zu einem Geldwechsler zu gehen, hielten den Brunelli auf sie warten, ließen sich aber nicht mehr sehen. Statt des Geldes des Brunelli fanden sich in der Tasche 2 Steine u. ein Paket Schokolade. Spähe nach den Tätern u. Festnahme derselben bei Vetreten (Vr VIII 190124).

Znnsbruck (Tirol) 246 1902.

R. f. Landesgericht. Abt. VIII.
Unt.-Richter.

5773. **(Verdächtiger Verfall.)** Silb. Remontoiruhr (Mänder früher schwach vergolbet, vergoldete Zeiger, weißes Zifferblatt mit rötlicher Umrahmung der Ziffern, Fabrikzeichen C 3697, in Gelluloid-Schutzgehäuse, mit Stabkette u. Kompaß, wurde im Weisje des Einbruchdiebes Andreas Hemmer von Hofbach, Gde. Weichenwasserlos, W.-A. Bamberg I, gefunden u. ist vermunt, in der Gegend von Fürth, Bamberg od. Seßlach gestohlen. Mitteilung erbeten (D 368).

Bamberg 276 1902. R. Staatsanwalt.

5774. **(Einbruch.)** In der Nacht zum 24.6.1902 stiegen 2 Diebe in die Pfarrkirche zu Weizenbach, Gd. Schönberg, A.-G. Regentstuf, W.-A. Stadtamhof, ein, erbrachen mittels Eisenklinge den Opferstock u. den Taufstein u. stiegen dann in das Schleinfosersche Wohnhaus ein u. entwendeten 1 neuen schwarzen Kammgarnauszug u. 1 getragene braune Schwammgarnhose (A 79).

Regensburg 286 1902. R. Staatsanwalt.

5775. **(Einbruch in Gaisdorf)** in der Nacht vom 18.11.9.1902. Der Ausschreibung im b. C.-R.-Bl. 1902 Nr. 74 Ziff. 5434 wird nachgetragen, daß weiter gestohlen wurden: 1 Uhrschlüssel, 1 zinnerne Seisenboje u. 2 Rasiermesser, hievon das eine älter, mit schwarzem gelbstgefärbtem Heft, in einen Umschlag eingewickelt, das andere neu, mit ganz schwarzem Heft, in braunem Pappeckeltem mit der Aufschrift „Bliß“. Das Messer ist Solinger Marke mit der Aufschrift „Garantie“ in Goldbuchstaben (887).

Hall (Württ.) 286 1902. R. Staatsanwalt.

5776. **(Gestohlen)** wurde am 20.6.1902 aus dem Anwesen des Güllers G. Meiler in Weiber, A.-G. Amberg, von einem Handwerksburschen (in den 20er Jahren, mittelgroß, schlant; Hut u. Anzug grau) 1 zweifächiger, hellroter, innen weißer Schnappgeldbeutel mit 27 M. (A 199).

Amberg 296 1902. R. Staatsanwalt.

5777. **(Gestohlen)** wurden am 19.6.1902 in Fröhsdorfheim, A.-G. Nibingen, 43 M. Baragd, 1 silberne Remontoiruhr (goldene Zeiger, Sekundenzeiger, buntes Zifferblatt mit röm. Ziffern, zwei Goldränder, zwischen welchen sich einige von einem Fall herabhängende Einbrüche befinden) nebst silb. grober hölzerner Kette mit Anhängel (mit der Aufschrift: „Vom Verein Niederhessen und dem Rheinlande für Verdienst in der Gefängnisacht“, auf der anderen Seite das Bild einer Geflügel fütternden Frauensperson). Verdächtig 2 Handwerksburschen, der eine: ungef. 40 J., 1,73 m, bleich, Haare u. starke Schuurbart schwarz; schwarz weider Filzhut, schwarze Toppe u. Weste u. grünl. Hose; der andere:

36-38 J., 1,75 m, gesundes Aussehen, Haar Schuurbart blond; kleiner grauer steifer Filzhut, grauer Anzug mit auffallend h. Toppe (A 256).

Würzburg 296 1902. R. Staatsanwalt.

5778. **(Gestohlen)** wurden im Laufe der 2. Hälfte März od. ersten Hälfte April 1902 im Haus zur Rheinbrücke in St. Margrethen, Gd. St. Gallen, Schweiz, z. Sch. der Babette J. 1 Paar goldene mit Diamanten besetzte Ohren im Wert von 332 Kronen, 1 gold. Herren-Krawatte mit Diamant i. W. v. 94 Kr., ungel. Seidenstoff i. W. v. 10 Kr., 1 fast neue schwarz weiß carrierte Bluse i. W. v. 5 Kr., 1 schma Regenmähre aus Baumwollstoff mit weißem Griff i. W. v. 3 Kr. u. 1 halbeidener schwarzer Sonnenschirm i. W. v. 5 Kr. Spähe nach Täter u. (Vr. 2001210).

Feldkirch (Vorarlberg) 296 1902.

R. f. Kreis-Gericht
Unt.-Richter.

5779. **(Wilderdiebstahl.)** Im Igl. Baudisch Altshansen, württ. A.-G. Saulgan, wurden in der Zeit 6 rundlich gehaltene, auf Pergament gem. Bilder, antike Charakterköpfe in Miniatur darstellend, mit vergoldeten Rahmen, 13 cm hoch u. 13 cm breit auf der Rückseite mit Nr. XXXXXXIII beschriftet gestohlen (1797).

Ravensburg (Württ.) 296 1902.

R. Staatsanwalt.

5780. **(Goldene Remontoiruhr)**, auf der Innenseite des Deckels „Johann Vehr“ eingraviert ziemlich abgenützt, wurde in der Zeit vom 25.11.6.1902 mittels Einbruchs gestohlen (3424122).

München 296 1902. R. Gericht der 1. Div.

5781. **(Fahrrad „Bittoria“)** (Modell 56, Jahr 50007, Lenkstange u. Vremsje vernietet, Nylon-Schubbleche schwarz, dreieckige braunelberne Zugsattel, neuer brauner Sattel der Firma B. wurde am 1.7.1902 in Straubing gestohlen (A 1).

Straubing 117 1902. R. Staatsanwalt.

5782. **(Weber Leonhard)**, led. Holzschmied, Neustadt a. Rhod., geb. dort 13.11.72, Gewohnheitsverweigerer, erschw. d. Reiseunterstützungen, wird verweigert. Derselbe wolle in Vertretung als Landurichter der Landespolizeibehörde geben werden.

Neustadt a. Rhod. 296 1902. Stadtma.

5783. **(Schill Ludwig)**, led. Tagelöhner von Z. hut, geb. dort 1.8.74, Gewohnheitsverweigerer, suchte Aufnahme in auswärtigen Krankenhäusern u. erschw. Reisevorschuße. Erlass wird verweigert. Heimwärts erbeten.

Landshut 296 1902. Armeupfleger.

Um Ermittlung und Bekantgabe Aufenthalts nachbezeichneter Person wird ersucht:

5784. **(Heinrich Emil)**, led. Friseur u. Tagelöhner von Großhadnau, Kr. Teltow, preuss. Reg. Potsdam, geb. 24.5.78 in Dabendorf, Kr. Z. Weg, Körperverletzung (C 2545);

5785. **(Fleischmann Johann)** Matthes, Steinbauer von Bamberg, geb. 6.6.81 in Bamberg, Unterschlagung (D 2074).

Nürnberg 196 1902. Amtsanwalt.

5786. **Häßberger** Katharina, led. Tagelöhnerin von Ballern, Bez.-G. Prachatitz, Böhmen.

5787. **Höflich** Georg, led. Bäcker von Frauenzell.

5788. **Hetz** Johann, led. Tagelöhner von Frauenzell (führt auch als Heimatsort Aibling u. Wolnzang an).

5789. **Hogl** Barbara, led. Dienstmagd von Vorderberg, sämtliche weg. Diebstahls (II 1557).

Landshut 246 1902. R. Staatsanwalt.

5790. **Holmann**, geb. Dittich, Barbara, Spenglers-Frauenfleischerfrau von Reunersgr., A.-G. Stadtschwabach, geb. 6.2.54 in Marktsteinach, A.-G. Schweinfurt als Zeugin (587/199).
Amtsanwalt.

5791. **Hirschauer** Bertha, led. Kellnerin von Hirschbach, B.-M. Pfarrkirchen, geb. 27.12.79, w. Diebstahls Cassau 2516 1902. Amtsanwalt (Stadt).

5792. **Wassmeyer** Hans, verh. Agent von Hamburg, geb. 21.4.73 in Güstrow, Mecklenburg-Schwering, weg. Betrugs (VII 498).
R. Staatsanwalt.

5793. **Heiminger** Johann, led. Knecht u. Tagelöhner von Reibam (in den 30er Jahren, mittelgroß, unterlich, schwarze Haare), weg. Verdachts des Diebstahls (F 370).
R. Staatsanwalt.

5794. **Hell** Johann, led. Müller von Burgain, Bez. Mittbach, A.-G. Haag, B.-M. Wasserburg, geb. 25.10.72, weg. Diebstahls (E 329).
R. Staatsanwalt.

5795. **Höhner** Margarete, led. Arbeiterin von Burgau, B.-M. Herßbrud, geb. 1.7.78 in Herßbrud, w. Hausfriedensbruchs u. a. (868).
Erlangen 246 1902. Amtsanwalt (Stadt).

5796. **Sarreiter** Anna*, led. Dienstmagd von Abaching, A.-G. München II, geb. dort 7.11.82, w. Diebstahls (XI 528);
Erlangen 246 1902. Amtsanwalt (Stadt).

5797. **Seyy** Otto*, Architekt von München, geb. 21.81, als Zeuge (III 267).
München I 2016 1902. R. Staatsanwalt.

Zul. 3642707 (1902).
Zul. 4113046 (1902).

5798. **Schmid** Albert, led. Fabrikarbeiter, geb. 71 in Eggen, Schweiz, weg. Körperverletzung (9).
Frankenthal 1916 1902. R. Staatsanwalt.

5799. **Schmid** Michael, led. Tagelöhner von München, A.-G. Burgau, B.-M. Günzburg, geb. dort 1871, weg. Diebstahls (173).
Günzburg 1916 1902. Amtsanw. f. Burgau.

5800. **Schuricht** Ernst, Kaufmann, geb. 24.4.81 in Heim, sächs. A.-G. Döbeln, weg. Unterschlagung (10).
Erlangen 2116 1902. Amtsanwalt (Stadt).

5801. **Zeber** Karl*, 26 J., led. Eisenbahnarbeiter, w. Diebstahls von Dachau, als Zeuge (X 468).
München I 2416 1902. R. Staatsanwalt.
Zul. 3642718 (1902).

5802. **Schnepper** Samuel, led. Schreiner von Nürnberg, geb. dort 15.1.79, weg. Körperverl. (C 332).
Nürnberg 2116 1902. R. Staatsanwalt.

5803. **Stuhl** Johann, led. Tagelöhner von Siezenhausen, Bez.-G. Salzburg, geb. 24.1.69 in Pieferring, B.-G. Salzburg, weg. Diebstahls (D 7340/00).
München I 2516 1902. Amtsanwalt.

5804. **Weidmann** Heinrich, Schuhmachersohn von Erlangen, geb. dort 20.2.88, weg. Hausfriedensbruchs (C 419).
Nürnberg 2316 1902. R. Staatsanwalt.

5805. **Huffer** Johann, led. Händler von Grasheim, A.-G. Neuburg a.D., einarmig; zieht mit einer Frauensperson namens Barbara Ußig umher; gibt sich vermul. als Job **Höflich**, led. Korbmacher von Veszprém in Ungarn aus u. bringt sich als Korb- u. Regenschirmmacher fort, als Zeuge. Dringend! (C 419).
München II 217 1902. R. Staatsanwalt.

5806. **Bauer** Albert, verh. Photograph, geb. 15.2.64 in Heidelberg, weg. Betrugs (17402 D 1019).
Heidelberg (Baden) 2116 1902. Gr. Staatsanwalt.

5807. **Bauer** Josefine, led. Dienstmagd von Thannstein, B.-M. Neuburg a.D., geb. 7.11.81 in Abensberg, B.-M. Kelheim, weg. Diebstahls (B 3303);
5808. **Schwadron** Israel, led. Kaufmann von Zloczów, Galizien, geb. 6.11.74 in Gologóry, B.-G. Zloczów, weg. Betrugs (D 3300);
5809. **Stadler** Margarete, led. Dienstmagd von Gundelfingen, A.-G. Lauingen, B.-M. Dillingen, geb. dort 27.11.78, weg. Unterschlagung (D 1259);
5810. **Steinberger** Josef, led. Spunddreher von Aibling, geb. 26.11.75 in Westerbam, A.-G. Aibling, weg. Betrugs u. a. (D 3293).
München I 2716 1902. Amtsanwalt.

5811. **Baumgartner** Sebastian, led. Photograph, geb. 25.3.60 in Hohenaschau, A.-G. Prien, weg. Betrugs (690);
5812. **Vuk** Jakob, led. Erdarbeiter, geb. 2.1.75 in Ismaning, A.-G. München II, weg. Verurtheiligung (297);
5813. **Gumpel** Josef, led. Wasserbauarbeiter, geb. 18.6.76 in Walle, A.-G. Wiesbach,
5814. **Walter** Mathias, led. Wasserbauarbeiter, geb. 3.4.69 in Emmering, A.-G. Bruck, beide weg. Hausfriedensbruchs (618);
5815. **Wesmann** Alfred, led. Schweizer, geb. 22.2.83 in Sonnenburg, Kr. Oststernberg, Kgb. Frankfurt a/Ober, weg. Diebstahls (689).
Wiesbach 1816 1902. Amtsanwalt.

5816. **Verustetter** Josef, Dienstknecht, geb. 30.4.85 in Unterhausbach, A.-G. Eggenfelden, weg. Diebstahls u. a. (216).
Pfarrkirchen 2516 1902. Amtsanwalt.

5817. **Brand** Johann, get. led. Tagelöhner von Hörlesreuth, Gde. Gotsfeld, A.-G. Pegnitz, geb. dort 30.12.47, weg. Diebstahls (C 354).
Bayreuth 246 1902. R. Staatsanwalt.

5818. **Bronnmüller** Johann, led. Dienstknecht von Thalgau, Bez.-G. Salzburg, geb. dort 17.11.79, weg. Körperverletzung (C 488).
Traunstein 2716 1902. R. Staatsanwalt.

5819. **Dinges** Hartmann Heinrich, verh. Arbeiter von Pfiffingheim, bef. Kr.-M. Worms, geb. dort 2.12.68, weg. Betrugs (1411).
Frankenthal 2716 1902. Amtsanwalt.

5820. **Hartl** Josef, led. Schweizer, geb. 4.3.81 in Grafendorf, A.-G. Mainburg, als Zeuge (1431/01).
Zweibrücken 2316 1902. R. Landgericht.

5821. **Gumbert** Lara, led. Arbeiterin von Großreuth, B.-M. Nürnberg, geb. 31.12.74 in Gmund, Gde. Ditin, A.-G. Tegernsee, B.-M. Wiesbach, weg. Verurtheiligung (704).
Erlangen 2416 1902. Amtsanwalt (Stadt).

5822. **Dietl** Martin, led. Häuslersohn von Heinrichskirchen, A.-G. Oberviechtach, geb. dort 14.2.75, weg. Körperverletzung (I 285);

5823. **Wintler** Johann, led. Tagelöhner von Tannesberg, A.-M. Bobentrauf, geb. 31.8.72 in Gleiritsch, A.-G. Oberviechtach, weg. Verdrohung (C 349).

Amberg 23/6 1902. R. Staatsanwalt.

5824. **Driehorn** Johann, led. Stuffedeur von Poppensauer, A.-G. Mümmertstadt, B.-M. Riffingen, geb. dort 21.3.77, als Zeuge (G 731);

5825. **Förster** Wilhelm, led. Tagelöhner von Fürth, geb. dort 28.9.84, weg. Diebstahls (B 584);

5826. **Scholz** Paul, led. Maurer von Tauchritz, Nbg. Piesnitz, geb. dort 19.1.63, weg. Verbr. w. d. Eittlichkeit (F 402).

Mürnberg 23/6 1902. R. Staatsanwalt.

5827. **Ferrari** Aurindo, verw. Drangenverkäufer, geb. 3.2.73 in Bellano, Prov. Lucca, Italien, zul. in Venstadt abhdt., weg. Glückspiels (B 337).

Frankenthal 27/6 1902. R. Staatsanwalt.

5828. **Gaiser** Lorenz, led. Tagelöhner von Zenden A.-G. Weihenborn, B.-M. Neu-Ulm, geb. dort 24.5.50 weg. Verurtheilung (3184/01).

München II 23/6 1902. Amtsanwalt.

5829. **Höfner** Bertha, verw. Eisenbahnarbeiterin von Terlan, Bez.-G. Bozen, Südtirol, geb. 20.6.84 in Klausböfen, Bez.-G. Braunau, Ob.-Oester.

5830. **Bromberger** Johann, led. Eisenbaharbeiter von Michelsneukirchen, A.-G. Roding, geb. dort 20.4.44, beide weg. Körperverletzung (451).

Ingoistadt 25/6 1902. Amtsanwalt (Stabt).

5831. **Schulz** Alfred Georg Karl, led. Reisender geb. 1.5.72 in Münster i. Obergelfsa, Kr. Colmar weg. Betrugs. Bei Betreten Einbernahme u. Raub richt. erbeten (17785 A II 99).

Heidelberg (Baden) 25/6 1902. Amtsanwalt II.

5832. **Gugel** Andreas, Dienstmacht, geb. 25.6.3 in Untersteinbach, Gde. Obersteinbach, A.-G. Roth B.-M. Schwabach, weg. Diebstahls (B 118).

Ansbach 23/6 1902. Amtsanwalt (Land).

Widerrufe.

1888: 8693—8708 (incl.).

1896: 10650.

1901: 614. 1441. 1923. 3887. 5213. 8988. 10090. 10339. 10475. 11845.

1902: 991. 1104. 1806. 1821. 2382. 2473. 2573. 3139. 3300. 3445. 3919. 3951. 4070. 4071.

4159. 4484. 4501. 4610. 4910. 4962. 5019. 5083. 5109. 5119. 5122. 5179. 5195. 5200.

5318. 5416. 5464. 5471. 5482. 5494. 5499. 5508.

1893: 10099.

1898: 898. 900. 1213. 1899: 8759. 11714. 11738.

Alphabetische Recapitulation der Namen.

| | | | | | | | |
|------------------------|------|------------------------|------|--------------------------|------|-------------------------|------|
| Bauer Albert . . . | 5806 | Förstner Thomas . . . | 5722 | Maschmeier Hans . . . | 5792 | Schwabron Israel . . . | 5800 |
| Bauer Josefine . . . | 5807 | Köchlich Thomas . . . | 5723 | Meier Anton . . . | 5730 | Seber Karl . . . | 5801 |
| Baumgartner Sebast. | 5811 | Gaiser Lorenz . . . | 5828 | Meier Josef . . . | 5731 | Schlmeier Maria . . . | 5728 |
| Bedmann Alfred . . . | 5815 | Gottf. Georg . . . | 5708 | Rennel Thomas . . . | 5732 | Seel Friedrich . . . | 5798 |
| Bernbl. Joh. Baptist | 5709 | Grieb Wilhelm . . . | 5715 | Müller Eugen Frdr. | 5733 | Seiner Christine . . . | 5747 |
| Bernketter Josef . . . | 5816 | Höfner Bertha . . . | 5829 | Müll. Johann . . . | 5788 | Sepp Otto . . . | 5797 |
| Bornschlegel Andreas | | Gugel Andreas . . . | 5832 | Ott Heinrich . . . | 5766 | Seyner Samuel . . . | 5802 |
| Theresia . . . | 5760 | Humbert Klara . . . | 5821 | Reintinger Johann . . . | 5793 | Strymann Karl . . . | 5728 |
| Brand Johann . . . | 5817 | Haller Josef . . . | 5724 | Prims Karl . . . | 5794 | Sommer Johann . . . | 5787 |
| Braunmüller Johann | 5818 | Hartel Josef . . . | 5820 | Promesberger Johann | 5830 | Sperl Josef . . . | 5729 |
| Dastli Johann . . . | 5711 | Haelberger Katharina | 5786 | Rammelmayer Barth. | 5746 | Stabler Margarete . . . | 5803 |
| Degen Nikolaus . . . | 5768 | Hajold Georg Frdr. | 5762 | Reif Johann . . . | 5794 | Stahl Gg. . . | 5727 |
| Deyer Josef . . . | 5754 | Hemmer Andreas . . . | 5778 | Röhrer Marga etc . . . | 5795 | Steinberger Josef . . . | 5804 |
| Dider Martin . . . | 5759 | Henners Emil . . . | 5784 | Riedenauer Kaspar . . . | 5735 | Strebel Wilhelm . . . | 5799 |
| Dinges Hartm. Feint. | 5819 | Herrmann Erhard . . . | 5720 | Rieß Andreas . . . | 5763 | Ströber Johann . . . | 5780 |
| Dietl Martin . . . | 5822 | Herzog Johann . . . | 5757 | Rieß Johann . . . | 5764 | Strobl Johann . . . | 5781 |
| Driehorn Johann . . . | 5824 | Höflich Georg . . . | 5787 | Rupprecht Albrecht . . . | 5749 | Tauber Friedrich . . . | 5782 |
| Dums Michael . . . | 5710 | Hofmann Barbara . . . | 5790 | Ruster Johann . . . | 5805 | Tensfeld Heinrich . . . | 5783 |
| Ebert Josef . . . | 5718 | Hofmann Nikolaus . . . | 5718 | Sarreiter Anna . . . | 5796 | Tisch Ludwig . . . | 5784 |
| Eger Georg . . . | 5715 | Hobenalt Marinus . . . | 5725 | Schill Ludwig . . . | 5788 | Wagl Barbara . . . | 5785 |
| Eisgruber Georg . . . | 5721 | Hoffmann Lorenz . . . | 5755 | Schmid Albert . . . | 5798 | Wag Antonie . . . | 5786 |
| Engerer Elise . . . | 5716 | Humpf Josef . . . | 5813 | Schmidt Johann . . . | 5752 | Walter Mathias . . . | 5805 |
| Erbacher Johann . . . | 5745 | Kaufp Gustav . . . | 5727 | Schmid Michael . . . | 5749 | Weber Leonhard . . . | 5806 |
| Feller Johann . . . | 5717 | Kieß Andreas . . . | 5723 | Schneider Johann . . . | 5753 | Weidmann Heinrich . . . | 5807 |
| Feller Gtov. Baptista | 5712 | Küschner Bertha . . . | 5791 | Schneiberbauer Leop. | 5736 | Werner Theresie . . . | 5808 |
| Ferrari Aurindo . . . | 5827 | Kroll Maria . . . | 5735 | Scholz Paul . . . | 5826 | Wintler Johann . . . | 5809 |
| Fidst Johann . . . | 5805 | Kollisch August . . . | 5719 | Schoffer Georg . . . | 5788 | Wurm Konrad . . . | 5810 |
| Förster Wilhelm . . . | 5825 | Gemini Gtov. Baptista | 5729 | Schoffer Josef . . . | 5787 | Wust Magdalena . . . | 5811 |
| Frid Karl . . . | 5756 | Pöfller Nikolaus . . . | 5767 | Schuberth Georg . . . | 5769 | Ziegenthaler Adam . . . | 5812 |
| Fleischmann Johann | | Lerner Andreas . . . | 5768 | Schulz Alf. Gg. Karl | 5831 | Zimmermann Joh. . . | 5813 |
| Matthias . . . | 5785 | Lub Jakob . . . | 5812 | Schürich Ernst . . . | 5800 | | |



Bayer. Central-Polizei-Blatt.

Herausgegeben von der k. Polizei-Direktion München.

Unbekannter Verhafteter.



5833. Der neben abgebildete Mann, angeblich **Erloß Zwan**, led. Kupferschmied, geb. 2. Jan. 1859 in Mlga (russisch. Gouvernemenent Livland) als Sohn des Paul Zwan Erloß u. der Aida Benjerski, angebl. russisch. Staatsangehöriger 1,65 m, mittlerer gedrungener Körperbau, rötliche, mehr rote Haare mit starker Glatze, rötlicher Schnurr- u. Ankelbart, gewölbte Stirn, graue Augen, gute Zähne, am Mittelkopf eine von links hinten nach rechts vorne führende große Narbe, welche durch einen „unvorsichtigen Hieb“ verursacht worden sein soll, welcher ein gefährlicher internationaler Strömer zu sein scheint und seit



August 1901 den falschen Namen Zwan Erloß führt, wegen Bedrohung, schweren Hausfriedensbruchs, Diebstahls u. groben Unfugs zu 6 Monaten 11 Tagen Gef. u. 8 Wochen u. 3 Tagen Haft verurteilt u. der Landespolizeibehörde überwiesen ist, befindet sich z. Zt. als Häftling in der Gefängnisanstalt Amdorf u. aus dem Bundesgebiet ausgewiesen werden. Die Verhandlungen mit der russischen Grenzbehörde waren bisher erfolglos. Der angebliche Zwan Erloß behauptet, er sei Mitte der 80er Jahre als Heizer u. Maschinenist bei der Red Star-Linie in Antwerpen (Belgien), später bis zum Februar 1901 bei verschiedenen französischen, dänischen, portugiesischen u. brasilianischen Privat-Schiffabrtsgesellschaften bedienstet gewesen, verzweifelt aber jede nähere Auskunft über seine früheren Dienststellungen.

Sachdienliche Mitteilungen behufs Feststellung der Persönlichkeit des Unbekannten erbeten (1595).

S o f h e i m (Unterfranken) 25/6 1902

M. Bezirksamt

Gerichtliche Haftbefehle.

Die bezeichneten Personen sind an die verfolgenden Behörden — **Militär-Arrestanten an die Militärbehörde (Bezirks-Commandos ausgeschlossen)** — abzuliefern, wenn nicht ausdrücklich andere Bestimmung getroffen ist.

5834. **Berthold Martin**, Hafner von Nürnberg, geb. 1,75 m, stark, Haare u. Schurrbart schwarz, Vertrags. Drabnachricht (16740).
 5835. **de n-P a d e n** 21/6 1902. Gr. Amtsgericht.
 5836. **Brau Max**, led. Buchdrucker von Neufirchen, geb. 1883 in Alttötting, weg. schweren Diebstahls.
 Ort: hier Gef. an der Grunstr. (1 512);
 5837. **Ricaast Ernst** Friedrich, Reisender von Genu, geb. 1,571, weg. Kuppelei.
 Ort: nächstes A.-G.-Gef. (VIII 192). Beide an Nord des I. A.-G. München I.
 München I. 30/6 1902. R. Staatsanwalt.

5837. **Denhöfer Alfred**, led. Tagelöhner von Ansbach, geb. 7.10.78 in Mindelheim (E 3025).
 5838. **Dullinger Maria**, led. Dienstmagd von Straubing, geb. dort 10.10.81 (E 999), beide weg. Diebstahls u. a. auf Anord. des I. A.-G. München I. München I. 30/6 1902. Staatsanwalt.
 5839. **Handschuh Michael**, led. Schuhmacher, geb. 29.9.52 in Roslowitz, Bez. H. Böhmen, Mähren (337).
 5840. **Regler Jakob**, 39 J., verh. Reisender, geb. in Wien (350), beide weg. Betrugs auf Anord. des I. A.-G. Neudorf, wohin abzuliefern.
 Bad Reichenhau 11 27/6 1902. Staatsanwalt.

5841. **Dahn** Otto Emil, led. Kettenmacher, geb. 18.2.82, in Forzheim, Baden (20 J., ungef. 1,60 m, unterseht, schwarze Haare, Anflug von Schnurrbart, gesunde Gesichtsfarbe; weicher Filzput, grünliche Zoppe, dunkelgestreifte Hofe), weg. Betrugs u. Unterschlagung. Einl.-Ort: hief. A.-G.-Gef. Heilbronn (Württ.) 2716 1902.

A. Amtsgericht.

5842. **Matthes** Job., verh. Oekonom, geb. 7.4.56 in Röttenbach, A.-G. Thiersheim, B.-A. Wunfriedel, weg. Hausfriedensbruchs n. a. auf Anord. des l. A.-G. Wunfriedel (254).

Wunfriedel 3016 1902. A. Staatsanwalt.

5843. **Fischer** Josef, led., vorm. Postadspirant von Reunburg v. B., geb. 30.8.81 in Tittling, A.-G. Bassau, weg. Verbr. im Amt. Einl.-Ort: nächstes A.-G.-Gef. (C 431).

Traunstein 2816 1902. A. Unt.-Richter.

5844. **Sofmann** Michael, verh. Valier u. Steinhauer von Lohr a. M., geb. 15.4.69 in Fürth, weg. Diebstahls auf Anord. des l. Vdg. Fürth. Einl.-Ort: nächstes Gef. Drahtnachricht (B 129).

Fürth 2816 1902. A. Staatsanwalt.

5845. **Volbl** Josef, led. Dienstknecht von Moosfürth, Gde. Ballersdorf, A.-G. Landau a. d. Sar., geb. dort 30.12.80, weg. Urkundenfälschung auf Anord. des l. A.-G. Landau a. J. Einl.-Ort: nächstes Ger.-Gef. (III 1096).

Eranbung 2816 1902. A. Staatsanwalt.

5846. **Wahrhofer** Franz, led. Schloffer von Bergwert (Bánya), Komitat Eisenburg (Vas), Ungarn, geb. dort 29.9.75 (hint auf dem linken Fuß), weg. Betrugs auf Anord. des l. A.-G. Traunstein. Einl.-Ort: nächstes A.-G.-Gef. (C 562).

Traunstein 2916 1902. A. Staatsanwalt.

5847. **Müller** Philipp, Steinhauer, geb. 18.3.70 in Grimmelshofen, bad. A.-G. Bonndorf (32 J., 1,60-1,65 m, Haare u. Schnurrbart rotblond; schwarzer weicher Filzput, dunkle Zoppe, carrierte Hofe), weg. Unterschlagung. Von Verhaftung Drahtnachricht anber zu geben (9569).

Karlsruhe (Baden) 2716 1902.

Gr. Amtsgericht.

5848. **Müller** Johann Bernhard, Mechaniker, geb. 21.1.81 in Nürnberg (1,75 m, schlant, dunkelbraune Haare, mageres bartloses Gesicht; heller weicher Filzput, dunkle Zoppe, helle Hofe), weg. Unterschlagung n. Betrugs. Fahndung, Festnahme u. Drahtnachricht ohne Zulieferung erbeten (38732. Tab. D 1994).

Karlsruhe (Baden) 2316 1902.

Gr. Staatsanwalt.

5849. **Schmidt** Job., led. Tagelöhner von Laabersberg, A.-G. Abensberg, B.-A. Kelheim, geb. 3.3.66 in Regensburg, weg. Unterschlagung auf Anord. des l. A.-G. Tegernsee (13).

Tegernsee 2816 1902. A. Staatsanwalt.

5850. **Ruhdorfer** Heinrich, led. Schuhmacher von Stephanskirchen, geb. 1.7.73 in Rosenheim, im b. C.-A.-Bl. 171127411902 weg. Diebstahls zur Verhaftung ausgeschrieben, soll sich versehen mit einer von der l. Pol.-Dir. München ausgestellten Quittungskarte, unter dem Namen „Karl Höpfling (Gepting), Metzger u. Tagelöhner von Freising, herunterreiben (V 31).

München I 3016 1902. A. Staatsanwalt.

5851. **Obernigg** Heinrich, led. Evengler, 12.7.75 in Mattach, Bez.-G. Spittal, Kärnten, n. Betrugs auf Anord. des l. A.-G. Kaufbeuren (A. B. Kaufbeuren 2816 1902. Amtsanwalt (254).

5852. **Staubigel** Johann, led. Portefeulienmacher von Erlangen, geb. 5.10.82 in Nürnberg, weg. Unterschlagung auf Anord. des l. A.-G. Erlangen. Einl.-Ort: nächstes Gef. (805).

Erlangen 3016 1902. A. Staatsanwalt.

5853. **Stigger** Martin, Bergmann von Haim Bez.-G. Jnsf, Tirol, geb. dort 29.12.44, bis 5.7. in der osterreich. Strafanstalt Suben in Straub (1,66 m, stark gebaut, längl. Gesicht, Haare u. Schnurrbart blond, große Nase, schlägt die Lider des Auges nieder), weg. Verbr. m. d. Stillsicht. Anord. des l. A.-G. Rappenheim. Einl.-Ort: nächstes A.-G.-Gef. (III 792190).

Eichstätt 2716 1902. A. Staatsanwalt.

5854. **Stratz** Johann Philipp, Reisender Morfcheim, B.-A. Kirchheimbolanden, geb. 24.4. weg. Betrugs, Unterschlagung u. a. (X 947).

5855. **Well** Jakob, led. Sattler von Eintrach, B.-A. Dackau, geb. 10.11.80, weg. Betrugs (A. B. Einl.-Ort f. beide: Gef. an der Grufst. ber. Augsb.).

5856. **Spitznagel** Friedrich, led. Kommissar von Griesen, bad. B.-A. Waldshut, geb. dort 12. weg. Urkundenfälschung n. a. Einl.-Ort: Gef. Anord. hier (XI 518). Sämtliche auf Anord. des l. A.-G. München I 3016 1902.

München I 3016 1902. A. Staatsanwalt.

5857. **Bernreuther** Emil, Kellner von Regensburg (20 J., 1,70 m, schlant, blonde Haare, blondes Schnurrbartchen, auf der Brust einen Stern u. dem linken Arm einen Anker einätowiert; gedrückter weicher schwarzer Filzput, blaue braune Hofe, gelbe Schuhe).

5858. **Prisban** Felix, Kellner von Berlin (1,70 m, schlant, bartlos, schwarze Haare, auff. dicke Nase; schwarzer weicher Filzput, schwarze gerundeter Gehrock, dunkle Hofe, schwarze Schuhe) beide weg. Einbruchdiebstahls. Vor Zulieferung Drahtnachricht (40285. D 2120).

Karlsruhe (Baden) 3016 1902.

5859. **Holler** Jakob, led. Schuhmacher, geb. in Entendorf, württ. A.-G. Gaildorf (ungef. 1. unterseht, langer blonder Schnurrbart u. April 1902 - kurzer schon etwas weißlicher bart), weg. schwer. Diebstahls. Einl.-Ort: A. A.-G. Weinsberg (1778).

Heilbronn (Württ.) 2716 1902. A. Staatsanwalt.

5860. **Widmer** Leo, Dienstknecht von Stettin Meersburg am Bodensee, bad. A.-G. Neber (17 J., 1,65 m, schlant, starke Glase, harter Schnurrbart, blaßes längliches Gesicht; nach gebeugte Gestalt, neigt sich beim Gehen sehr Schulter etwas hochgezogen; trägt vermutlich ein eingedrückten Filzput, Papiertragen mit Kravatte, neue Zoppe, Weste u. Hofe aus hellgrünem Stoff; führt, in ein rotes Tuch eingewunden, einen weiteren alten Anzug bei).

weg. Betrugs i. A. u. Diebstahls i. A. Von Verhaftung Drahtnachricht anber zu geben (4837).

Pfullendorf (Baden) 2416 1902.

Gr. Amtsgericht.

Zum Strafvollzuge sind zu verhaften :

5861. **Bortt** Georg, led. Maler u. Lackierer, geb. 21.10.83 in Pittsburg, Sta. Kentucky, Nordamerika, zul. in Mannheim; Urt. des gr. Vdg. Mannheim vom 28.5.1902: weg. Heblerei 2 Mon. Gef., ab 1 Woche Unt.-Gef. Von der Verhaftung anber Draht- und Besatz zu geben, worauf Verhängung weg. Zurechtweisung erfolgen wird (40715 E III 216). Mannheim (Baden) 28/6 1902.

Dr. Staatsanwalt.

5862. **Wittler** Georg, verh. Zimmermann von Starbera, geb. 19.1.73 in Seefeld, N.-G. Starbera; Urt. v. 20.5.1902: weg. strafb. Eigennützes Wochen Gef. Einl.-Ort: nächst. Vdg.-Gef. (266). München II 27/6 1902. R. Staatsanwalt.

5863. **Wothast** Ludwig, Korbflechter von Winger, N.-G. Hengersberg, V.-M. Deggendorf, geb. dort 18.3. zuletzt in Dingolfing; Urt. v. 22.5.1902: weg. Beleidigung u. Verleumdung 14 Tage Gef. Einl.-Ort: nächst. Vdg.-Gef. (C 1038/01). Deggendorf 25/6 1902. R. Staatsanwalt.

5864. **Groß** Friedrich Georg, Fabrikarbeiter, geb. 19.77 in Saargemünd, zul. in Augsburg, N.-G. Memle Andolf, Photographensohn, geb. 1.7.78 in Dieffen,

5865. **Rehl** Gottfried, Wadersohn, geb. 14.12.76 in Gilling, zul. dort wohnhaft,

5867. **Wobmeier** Jakob, Tagelöhnersohn, geb. 14.77 in Kehrshofen, Gde. Ennsburg, N.-G. Friedberg,

5868. **Durr** Ernst, Unterpächtersohn, geb. 4.8.77 in Lindenu, Gde. Kissing, N.-G. Friedberg, zul. in Friedland, Gde. Kissing,

5869. **Auf** Peter, Dienstmagdsohn, geb. 1.5.77 in Lechhausen, N.-G. Friedberg,

5870. **Stelzner** Konrad, Schuhmachersohn, geb. 28.5.77 in Lechhausen, N.-G. Friedberg, zul. dort wohnhaft,

5871. **Bühler** Anton, geb. 25.10.77 in Meringerau, N.-G. Friedberg,

5872. **Mösl** Albert, Fabrikarbeitersohn, geb. 13.2.77 in Meringerau,

5873. **Waber** Ignaz, Hausknecht, geb. 15.9.78 in Griesbäckergell, N.-G. Michau,

5874. **Kaiser** Jakob, Bahnarbeiterinsohn, geb. 29.3.72 in Kaufering, N.-G. Landsberg,

5875. **Wenger** Franz Sales, Heuhändlersohn, geb. 23.5.77 in Oberküringen, N.-G. Burgau, V.-M. Günzburg, zul. wohnhaft in Burgau,

5876. **Schäfer** Karl, Tagelöhner, geb. 28.11.78 in Gersthofen, N.-G. Augsburg, zul. in Lechhausen,

5877. **Illenberger** Paul Konrad, Schuhmachersohn, geb. 5.1.78 in Göggingen,

5878. **Müller** Ludwig, Wirtssohn, geb. 4.5.78 in Kriegsbader, N.-G. Augsburg,

5879. **Krag** Georg Albert Konrad, Fabrikarbeitersohn, geb. 9.1.78 in Oberhausen bei Augsburg,

5880. **Preittele** Johann, Zimmermannssohn, geb. 29.11.78 in Pfersee,

5881. **Zannwöber** Otto, geb. 25.4.78 in Pfersee,

5882. **Aurnhammer** Georg, Friseur, geb. 26.5.78 in Göggingen, zul. dort wohnhaft,

5883. **Tröschhauser** August, Weber, geb. 13.1.75 in Augsburg, zul. in Augsburg,

5884. **Hartwig** Lorenz Alois, Schlosser, geb. 7.5.77 in Augsburg Urt. v. 14.3.1902: weg. je eines Vergehens u. b. öff. Ord. je 200 M. eventl. je 20 Tage Gef. Einl.-Ort: nächstes Vdg.-Gef. (11/01).

Augsburg 21/6 1902. R. Staatsanwalt.

Ausforschungen.

5885. **(Raub.)** Am Sonntag den 22.6.1902 vormitt. nach 10 Uhr wurde der 38-jährige Müller Georg Kogler aus dem Wege von Schönau (bei Nibling) nach Unterwall (N.-G. Nibling) mit einem Krangel niedergeschlagen u. ihm 5 M. 64 S. Bargeld u. eine rotbraune walzenförmige Schupstabsdose i. Wert v. 50 S. entrißen. Täter: zwei Handwerksburschen (Wasserbau- od. Erdarbeiter), der eine: 30-35 J., ungef. 1,75 m, schlank, mageres, aufhellend gelblich blaßes Gesicht, kurzer, nur einige Wochen stehender schwarzer Vollbart; stark verbogener Gut, zieml. abgetragene Kleidung, Stod; der andere: 35-40 J., ungef. 1,67 m, dicker Kopf, blonde Haare, hellblonder Schnurrbart; dunkler Filzbut, dunkle Zoppe, weißgrane Hose. Beide kamen am bezeichneten Vormittag aus der Richtung von Weibarting, Innertshaus nach Unterholzham, bettelten dort mittags beim Müller, waren nachmitt. 3/4 Uhr in Großhöhenrain, übernachteten vom 22./23.6.1902 im Wehlerischen Gasthaus zu Kleinwessendorf, benahmen sich dort sehr schen u. entfernten sich am 23. Juni morgens nach 4 Uhr unter Mitnahme ihrer zwei Duitungsarten, ehe die Namen festgestellt waren. Spähe u. Festnahme der Verdächtigen erbeten (B 584).

R. Staatsanwalt.

5886. **Unbekannter**, angebl. Zeller Oskar, Tischler von Halle a/Saale, preuß. Prov. Sachsen (ungef.

28 J., mittelgroß, unterseht, rundes Gesicht, schwarze kurzgeschchnittene zurückgekammte Haare, schwarzer kleiner Schnurrbart, an der Innenseite eines Handgelenkes, we. m. kl. des linken, eine ungef. 4 cm lange Narbe, sächsischer Dialekt; grauhaar. Filzbut, graue Stoffhose u. etwas besserer Stoffrod), entwendete am 25.6.1902 bei dem Tischlermeister Alois Kottenbrunner in Remmarkt i. Ober-Deffern. (Bez.-Ger. Grieskirchen, Bez.-H. Wels) aus versperren Koffern: 102 Kronen Bargeld, 1 silb. Uhlenremonteuruhr i. W. v. 16 K. u. 1 Paar neue taublederne Stiefelkett. i. W. v. 12 K. Spähe nach Täter u. Gut (28/2/1).

Grieskirchen (Ober-Deffern.) 30/6 1902.

R. i. Bezirksgericht Abt. II.

Um Ermittlung und Befanntgabe des Aufenthalts nachbezeichneter Personen wird ersucht :

5887. **Klein** Jakob, led. Maler, geb. 7.1.78 in Nürnberg (C 3047),

5888. **Vang** Sebastian, led. Maurer von München, geb. 26.12.85 in Schaldorf, N.-G. Kottenburg N.-M. (B 2795),

5889. **Schindler** Johann, led. Tagelöhner von Neufirchen-Waldbini, N.-G. Kottenburg u. W. (B 2795),

München I 27/6 1902. Amtsanwalt.

5890. **Höllinger** Ludwig, led. Tagelöhner von Passau, geb. dort 12.3.72, weg. Unterrichtsagentur (B 675);
5891. **Wahl** Thomas*, Steinmetz von Hals, B.-A. Passau, geb. dort 20.12.84, weg. Diebstahls (B 714).

Passau 27/6 1902. Amtsanwalt B.

*) Zul. 5414007 (1902).

5892. **Möbinger** Wilhelm, led. Bierbrauer, geb. 12.1.83 in Hainnsheim, N.-G. Laningen, B.-A. Dillingen, weg. Diebstahls, wird aufgefördert, seinen Aufenthalt hierher anzuzeigen. Dies wolle dem Möbinger bei Betreten eröffnet u. hierher Mitteilung gemacht werden.

München 20/6 1902. R. Amtsgericht.

5893. **Mehmann** Karl, led. Diensthuecht von Herne, L.-A. Bochum, Kgl. Ruhrberg, geb. dort 24.1.77 weg. Diebstahls (B 297).

Schweffurt 25/6 1902. Amtsanwalt (Land).

5894. **Reuber** Magdalena, led. Dienstmagd von Schwarzenreuth, B.-A. Kemnath, geb. 4.12.83 in Alabam, N.-G. Rottenburg, N.-B., als Zeugin (VII 434).

München I 28/6 1902. R. Staatsanwalt.

5895. **Wesalozza** August von, led. Student von Schloß-Bell bei Kemnath i. d. V., geb. 12.7.76 in München, weg. Betrugs (III 511);

5896. **Wißl** Konrad, led. Mechaniker von Griesbäckerzell, N.-G. Michach, geb. 25.12.80 in München, weg. Diebstahls (XI 457).

München I 27/6 1902. R. Staatsanwalt.

5897. **Schmid** Maria, Prostituirte von Mötzmühl, D.-A. Neudorf, geb. dort 28.11.79, als Zeugin (37).

München I 4/7 1902. R. Unt.-Richter B.

5898. **Petrich** Jakob, led. Tagelöhner von Trsee, N.-G. Kaufbeuren, geb. 14.4.73 in Wödtach, N.-G. Obergünzburg, B.-A. Oberdorf, weg. Verdachts des Einbruchdiebstahls (B 291);

5899. **Stempfle** Josef, led. Schweizer von Berg, württ. N.-G. Kürtingen, geb. 9.12.71 in Esch, württ. N.-G. Oberndorf a/Nedar, weg. für Eigennutz (D 445).

Augsburg 27/6 1902. R. Staatsanwalt

5900. **Schleich** Maria, geb. Seiler, von Rischach, bad. B.-A. Billingen, als Zeugin (1148 Konstanz (Baden) 24/6 1902

Gr. Amtsgericht

5901. **Schlemmbach** Anna, led. Kellnerin von Furt, geb. dort 1.12.80, weg. Unterschlagung (Erlangen 23/6 1902. Amtsanwalt (Stadt

5902. **Vurster** Johann Adam*, led. Tagelöhner von Thierstein, B.-A. Wunsiedel, geb. dort 12/1 weg. Hausfriedensbruchs (264).

Kemnath 23/6 1902. Amtsanwalt

*) Zul. 7635576 (1902).

5903. **Schwärzler** Andreas*, verb. Hainer Schwarzach, Bez.-H. Bregenz, geb. 27.7.1, Körperverletzung (XII 515).

München I 28/6 1902. R. Staatsanwalt

*) Zul. 947277 (1901).

5904. **Weiß** Georg, Tagelöhner von Fahren als Zeuge (21).

Auerbach 26/6 1902. Amtsanwalt

5905. **Zimmermann** Jakob, led. Tagelöhner, 26.3.80 in Ludwigshafen a/Rh., weg. Körper (A 1961/01. 92).

Frankenthal 26/6 1902. R. Staatsanwalt

5906. **Dreger** Wilhelm, Tagelöhner, zeitl. Schwangau, als Zeuge (B 128).

Kempten 27/6 1902. R. Unt.-Richter

5907. **Feder** Johann u.

5908. **Endres** Ulrich, Leiter einer wanderl. Theatertruppe, angebl. von Frankenstein, Kaiserslautern, weg. Betrugs (III 1531).

Landshut 27/6 1902. R. Staatsanwalt

Widerrufe.

| | | |
|--|--------------------|--------------------------|
| 1897: 4190. | 1900: 7646. 11325. | 1901: 9084. 9477. 10044. |
| 1902: 136. 1674. 2420. 2661. 3348. 3539. 3693. 3935. 4088. 4115. 4219. 4520. 4721. 4828. 4955. 5038. 5063. 5082. 5112. 5315. 5398. 5409. 5410. 5427. 5468. 5475. 5502. 5548. | | |

Alphabetische Recapitulation der Namen.

| | | | |
|-------------------------------------|---------------------------------------|--------------------------------------|--|
| Hurnhammer Georg . . . 5882 | Hartold Mor. Alois . . . 5884 | Müller Joh. Bernh. . . 5848 | Schleich Maria . . . 5848 |
| Baber Ignaz . . . 5873 | Höllinger Ludwig . . . 5890 | Müller Ludwig . . . 5878 | Schlemmbach Anna . . . 5878 |
| Bernreuther Emil . . . 5867 | Höpting Karl . . . 5850 | Woblmeyer Jakob . . . 5867 | Schmidt Johann . . . 5867 |
| Berthold Martin . . . 5834 | Joemann Michael . . . 5844 | Reuber Magdalena . . . 5894 | Schmid Maria . . . 5894 |
| Bühler Anton . . . 5871 | Jenberger P. Konr. . . 5877 | Roller Jakob . . . 5859 | Schwärzler Andreas . . . 5859 |
| Borlt Georg . . . 5861 | Jochenbauer Aug. . . 5883 | Roßhaft Ludwig . . . 5863 | Seiler Oskar . . . 5863 |
| Bräu Mar . . . 5835 | Karg Gg. Alb. Konr. . . 5379 | Obernigg Heinrich . . . 5861 | Speignagel Friedrich . . . 5861 |
| Dahn Otto Emil . . . 5841 | Kaiser Jakob . . . 5374 | Oeloff Iwan . . . 5833 | Staubigel Jakob . . . 5833 |
| Denßler Alstreb . . . 5837 | Keßl Gottfried . . . 5366 | Wesalozza Aug. von . . . 5895 | Stelzner Konrad . . . 5895 |
| Dilliger Georg . . . 5862 | Kienast Ernst Friedr. . . 5836 | Petrich Jakob . . . 5898 | Stempfle Josef . . . 5898 |
| Dürr Ernst . . . 5868 | Klein Jakob . . . 5887 | Preßle Johann . . . 5880 | Stigger Martin . . . 5880 |
| Dreger Wilhelm . . . 5906 | Kang Sebastian . . . 5888 | Vurster Joh. Adam . . . 5902 | Strack Joh. Philipp . . . 5902 |
| Dullinger Maria . . . 5838 | Loibl Josef . . . 5845 | Remele Rudolf . . . 5865 | Wißl Konrad . . . 5865 |
| Endres Ulrich . . . 5908 | Wahl Thomas . . . 5891 | Reßl Albert . . . 5872 | Weiß Georg . . . 5872 |
| Feder Johann . . . 5907 | Matthes Johann . . . 5842 | Ruhdorfer Heinrich . . . 5850 | Well Jakob . . . 5850 |
| Fischer Josef . . . 5843 | Möbinger Wilhelm . . . 5892 | Ruf Peter . . . 5869 | Wenger Frz. Salo . . . 5869 |
| Friedauf Felix . . . 5858 | Magroßer Franz . . . 5846 | Saumwerber Otto . . . 5881 | Widmer Leo . . . 5881 |
| Groß Friedr. Gg. . . 5864 | Mehmann Karl . . . 5893 | Schäfer Karl . . . 5876 | Wiesler Jakob . . . 5876 |
| Ganbschub Michael . . . 5839 | Müller Philipp . . . 5847 | Schindler Johann . . . 5889 | Zimmermann Jakob . . . 5889 |



Herausgegeben von der k. Polizei-Direktion München.

Gerichtliche Haftbefehle.

bezeichneten Personen sind an die verfolgenden Behörden — **Militär-Arrestanten an die Militärbehörde (Bezirks-Commandos angeschlossen)** — abzuliefern, wenn nicht ausdrücklich andere Bestimmung getroffen ist.

19. **Bauer** Michael, led. Straßenarbeiter von Mang. A.-G. Rosenheim, geb. dort 26.9.37, weg. Körperverl. auf Anord. des l. A.-G. Ebersberg. Einl.-Ort: Gef. an der Baaderstr. hier (D 453);

20. **Cberrieder** Josef, led. Diensthelfer von Metten, A.-G. Starnberg, B.-A. München II, geb. 18.7.79 in Baierbrunn, A.-G. Wolfratshausen, B.-A. München II, weg. Diebstahls auf Anord. des l. A.-G. Starnberg, wohin abzuliefern (F 369). München II 147 1902. R. Staatsanwalt.

21. **Genmann** Ludwig, led. Monteur von München, geb. dort 27.9.82, weg. Zuhälterei. Einl.-Ort: Gef. am Anger hier (III 517);

22. **Wein** Johann, led. Tagelöhner von Groß-Isenberg, A.-G. Neman, B.-A. Parsberg, geb. 19.3.80, weg. Sachbeschädigung. Einl.-Ort: Gef. an der Wittstr. hier (IX 499). Beide auf Anord. des l. A.-G. München I. München I 447 1902. R. Staatsanwalt.

23. **Wohl** Wilhelm, led. Schlosser von Gunglshausen, geb. dort 22.3.76, weg. Betrugs i. R. auf Anord. des l. A.-G. Ellingen. Einl.-Ort: nächstes Ger.-Gef. (C 404). Schöffstr. 417 1902. R. Staatsanwalt.

24. **Egger** Ferdinand, led. Former von Augsburg, geb. dort 11.4.75, weg. Diebstahls auf Anord. des l. A.-G. Augsburg. Einl.-Ort: nächstes A.-G.-Gef. (C 404). Augsburg 2916 1902. R. Staatsanwalt.

25. **Mayer** Friedrich, led. Tagelöhner von München, geb. dort 9.11.71 (gut mittelgroß, unterleibt, weiß Gesicht, schwarzer Schnurr- u. Ehrenbart; kurzer Hut, schwarze, ziemlich gute Kleidung). Diebstahls auf Anord. des l. A.-G. Wolfratshausen, wohin oder in das Gef. an der Baaderstr. abzuliefern (F 369). München II 217 1902. R. Staatsanwalt.

26. **Engert** Georg Adam, verw. Tagelöhner von Schomwegen, B.-A. Schweinfurt, geb. dort 7.4.65, weg. Verbr. des Betrugs auf Anord. des l. A.-G. Schweinfurt (B 548);

27. **Vogherr** Karl Friedrich, led. Mechaniker von Ansbach, geb. dort 15.9.78, weg. Verbr. des Betrugs auf Anord. des l. A.-G. Volkach (C 521). Einl.-Ort f. beide: nächstes Ger.-Gef. Sofortige gerichtl. Erbeten.

28. **Wolff** Ernst, led. Tagelöhner von Schweinfurt 3016 1902. R. Staatsanwalt.

29. **Grebe** Arthur u. Adolf Engen, von Berlin, wohnend der Firma Ernst Lind & Cie., Amd.-u. Maschinenfabrik in Berlin (29 J., 1,70 m, mager,

blau, dunkle Haare), weg. Betrugs i. R. auf Anord. des großh. bad. A.-G. Tribera. Derselbe beschwindelt vornehmlich kat. b. o. l. i. s. c. h. e Geistliche, indem er Brachtwerte verkauft u. unberechtigtweise den Kaufpreis einzieht, worauf die Aemter von der Firma nochmals verklagt werden. Vor Zulieferung Traßnabricht (20363, D I 374).

Diesenburg (Baden 147 1902.

Or. Staatsanwalt
5919. **Fald** Ignaz, Tagelöhner, geb. 1.5.46 in Pöhlertshausen, württ. A.-G. Ellwangen, weg. Verbr. w. d. Sittlichkeit. Einl.-Ort: bies. A.-G.-Gef. Ellwangen (Württ.) 217 1902. R. Unt.-Richter.

5920. **Hafelsteiner** Max, led. Tagelöhner von Thal, Gde. Loising, A.-G. Chau, geb. dort 15.6.80, weg. Betrugs auf Anord. des l. A.-G. Landsbnt (II 1565). Landshut 217 1902. R. Staatsanwalt.

5921. **Böhl** Anton, Infant, 11.12.00 Inf.-Regt., led. Diensthelfer von Riederraun, A.-G. Krumbach, geb. dort 19.3.77 (1,60 m, unterseht, blond, Schnurrbart; Brille), weg. Rabenflucht u. Unterschlagung. Einl.-Ort: bies. Mil.-Arrestanstalt (III 54). Augsburg 2816 1902. R. b. Gericht der 2. Division.

5922. **Berbert** Michael, led. Maurer von Vornland, A.-G. Anstett, B.-A. Karstadt, geb. dort 11.2.75, weg. Körperverl. auf Anord. des l. A.-G. Aschaffenburg. Einl.-Ort: nächstes Ger.-Gef. (II 1104). Aschaffenburg 117 1902. R. Staatsanwalt.

5923. **Hofmann** Ferdinand, led. Tagelöhner von Greding, geb. dort 6.7.83, weg. Betrugs u. a. auf Anord. des l. A.-G. Hilpoltstein (292). Hilpoltstein 147 1902. R. Staatsanwalt.

5924. **Etzner** Georg, led. Tagelöhner, geb. 11.10.64 in Reutenhausen, A.-G. Schrobenhausen, weg. Körperverletzung auf Anord. des l. A.-G. Landsberg, wohin abzuliefern (132).

Landsberg 3016 1902. R. Staatsanwalt (Land).
5925. **Friesberger** Maria, led. Dienstmagd von Linden, Gde. Althornsd., A.-G. Freyung, B.-A. Wolfstein, geb. dort 22.12.87, weg. Diebstahls i. R. (B 532);

5926. **Hofgatterer** Josef, led. Diensthelfer von Wipfersdorf, Bez.-G. Rohrbach, Oberösterreich, geb. 7.2.74 in Berg, Bez.-G. Rohrbach, weg. Gef. Körperverl. (B 535), beide auf Anord. des l. A.-G. Regensburg;

5927. **Kaltenacker** Ludwig, Diensthilfe von Waldkirchen, B.-A. Wolfstein, geb. dort 18.8.87, w. Verbr. w. d. Sittlichkeit auf Anord. des l. A.-G. Waldkirchen (B 511). Einl.-Ort f. sämtliche: nächstes Ger.-Gef. Passau 147 1902. R. Staatsanwalt.

5928. **Frank** alias **Krug** Josef, Zimmermann von Kirchzell, A.-G. Auorbach, V.-A. Miltenberg (34 J., 1,75 m), weg. Betrugs. Einl.-Ort: bad. A.-G.-Gef. Wallbürn (10605 A 37).

W o s s b a c h (Baden) 2346 1902. Amtsanwalt I f. Wallbürn.

5929. **Valer** Albert, verb. Tagelöhner von Welterburg, A.-G. Kelheim, geb. dort 21.8.75, weg. Unterschlagung auf Anord. des k. A.-G. Weilheim (676). Weilheim 3046 1902. Amtsanwalt.

5930. **Piegler** Georg, Diensthube von Binger, A.-G. Hengersberg, V.-A. Deggendorf, geb. 27.3.80 in Mühlbau, Gde. Nida al Donau, A.-G. Osterhofen, V.-A. Bilshofen, weg. Betrugs auf Anord. des k. A.-G. Griesbach (107).

G r i e s b a c h 2046 1902. Amtsanwalt.

5931. **Schwandner** Heinrich, verb. Bankier von Nürnberg, geb. dort 10.11.69 (1,66 m, gut genährt, hellblonde Haare, rotblonder schwacher Schnurrbart, volles Gesicht, ziemlich große gebogene Nase), weg. Unterschlagung von 25989 Mk. auf Anord. des k. A.-G. Nürnberg. Einl.-Ort: Nürnberg (F 480). Nürnberg 617 1902. R. Staatsanwalt.

5932. **Kaiser Müller** Adam, led. Diensthube von Appenfelden, A.-G. Scheinfeld, geb. 20.9.81 in Mönchherrnsdorf, A.-G. Burgbrach, V.-A. Bamberg II (schwarzer weicher Filzhat, hellgraues Tricotbeid mit Umlegtragen, neuer schwarzer Anzug), weg. Unterschlagung auf Anord. des k. A.-G. Würzburg. Einl.-Ort: nächstes Gef. (C 623). Würzburg 3046 1902. R. Staatsanwalt.

5933. **Reitner** Johann Georg, Müller von Volzheim, württ. A.-G. Heidenheim, weg. Diebstahls u. Urkundenfälschung. Einl.-Ort: bad. A.-G.-Gef. Durlach (40576 D 1851).

K a r l s r u h e (Baden) 147 1902.

Gr. Staatsanwalt

5934. **Brunner** Johann, led. Comptoirist von Geigant, A.-G. Waldmünchen, geb. 31.7.58 in Vottenhof, Gde. Dieterskirchen, A.-G. Reunburg v. Wald, weg. Diebstahls u. Körperverletzung auf Anord. des k. A.-G. München I. Einl.-Ort: Gef. an der Grünst. hier (I 498).

M ü n c h e n I 247 1902. R. Staatsanwalt.

5935. **Saile** Anton (angeblich), Reisender von Nfenburg, württ. A.-G. Horb (1,70 m, kleines schwarzes Schnurrbärtchen; schwarzer weicher Hut, schwarzer Gehrock), weg. Fahrradiebstahls (13856 D 647).

K o n s t a n z (Baden) 2746 1902.

Gr. Staatsanwalt.

5943. **Handmordverfuch** wurde in der Nacht vom 1.12.1902 bei Marktbeidenfeld al Main (Unterfranken, unweit der badischen Grenze) an dem Handwerker Isidor Wegger aus Speyer verübt von 2 nach der Tat flüchtig gegangenen Handverführern, der eine: angebl. Karl **Hühmann**, Schneider von Dortmund, Westfalen (ungef. 20 J., mittelgroß, bleich, blond, bartlos; schwarz. Filzhat, Rock u. Hose schwarz, schwarze Weste mit weißen Tupfen, gelbe Schuhe), der andere, welcher ein Weber aus Nachen, preuß. Rheinprov., sein u. beim Militär in Thorn (Ostpreußen, nahe der russischen Grenze) gedient haben soll: etwa 25 J., etwas unter mittel-

5936. **Schaller** Friedrich, led. Schuhmacher aus Oesterreich, geb. 24.8.78 in Budapest, Ungarn, weg. Unterschlagung auf Anord. des k. A.-G. Hofenbeim. Einl.-Ort: nächstes Gef. (B 145401).

T r a u n f e i n 147 1902. R. Staatsanwalt.

5937. **Schlich** Anton, led. Buchbinder, geb. 13.2.48 in Heimbarg, Kr. Wittenberg, preuß. Prov. Sachsen, weg. Diebstahls. Einl.-Ort: hief. A.-G.-Gef. Oberndorf al Neckar (Wirtt.) 147 1902.

R. Amtsgericht.

5938. **Wlaugner** Andreas, Maurerlehrling, geb. 15.1.87 in Neu-Sedlitz (Novosedlice), Bez.-G. Troppau (Oppava), öst. Schlesien, weg. Diebstahls auf Anord. des k. A.-G. Tirschenreuth, wohin abzuliefern (B 284). Weiden 3046 1902. R. Staatsanwalt.

5939. **Sommer** Dorothea, Haushälterin, geb. 23.8.48 in Lauf, Ebg. Bamberg (40 J., 1,65—1,70 m, schlau, dunkelblonde gebrannte hochfrisierte Haare, große etwas rötliche Nase; schwarzes Kleid; führte in Raumbirn den falschen Namen „Elise Schmejer von Hollfeld“ u. in Speyer den Namen „Prinzessin Gießbacher von Bamberg“), weg. Betrugs Verhaftung u. Drahtnachricht, worauf Verjüngung wegen Zulieferung erfolgen wird (40831. D I 231).

M a u n b e i m (Baden) 3046 1902.

Gr. Staatsanwalt.

5940. **Grimm** Friedrich, led. Installateurlehrling von Straußberg, Kgb. Potsdam, preuß. Provinz Brandenburg, geb. 6.7.86 in Hächstädt al Donau, A.-G. Dillingen, weg. Diebstahls auf Anord. des k. A.-G. München I. Einl.-Ort. Gef. an der Grünst. hier (X 498).

M ü n c h e n I 347 1902.

R. Staatsanwalt.

5941. **Sofmann** Nikolaus, Buchhalter u. Techniker von Nürnberg, geb. dort 28.2.67 (siebt älter als 1,77 m, mager, dunkle Gesichtsfarbe, schwarze Haare, Schnurrbart, ziemlich große Nase; schwarzer weicher Filzhat, dunkelbrauner Anzug, Stock mit Hirschhorngriff), weg. Unterschlagung auf Anord. des k. A.-G. München I. Einl.-Ort: Gef. am Anger hier (VI 58).

M ü n c h e n I 347 1902.

R. Staatsanwalt.

Zum Strafvollzuge ist zu verhaften

5942. **Oetner** Karl, Tagelöhner, früher Händler u. Altisenhändler von Windorf, A.-G. Bilshofen, geb. dort 2.2.78; Ur. v. 10.6.1902; weg. gef. Körperverletzung 2 Mon. Gef. Einl.-Ort: nächst Ebg.-Gef. (345).

A u g s b u r g 147 1902.

R. Staatsanwalt.

Ausforschungen.

groß, schwarze Haare, kleiner schwarzer Schnurrbart, eine vom linken Ohr zum Kinn laufende Narbe; schwarz. Filzhat, Zoppe u. Weste schwarz. Färbung, event. Festnahme u. Drahtnachricht sowie sachdiel. Mitteilungen zur Feststellung der Identität der Täter erbeten (1141).

M s c h a f f e n b u r g 347 1902. R. Staatsanwalt.

5944. **Haub.** Am Montag den 30.6.1902 von mittags gegen 10 Uhr wurde der Bauer Josef Seid von Sondertisching, Gde. Holzolling, A.-G. Wiesbad, im Walde bei Oberlindern, Gde. Vallen, A.-G. Miesbach, von einem Handverführern (ungef. 30 J., mittelgroß, dunkler, kurzer Vollbart,

warzer steifer Hut, dunkler Gehrock, Gewäd in
roter Kelle aus Backsteinwand) mit einem Krügel
Baugeschlagen u. folg. Gegenstände verbrant: 1
Eisenerne Geldbörse mit 1 Doppelkrone u. 20.
Silber, 1 silb. Remontoiruhr mit weißem Ziffer-
blatt, schwarzen Zeigern, Goldrand, nebst lang-
haarer silb. Kette mit einem Erinnerungstaler
Kirchenbau Würdingen, u. 1 schwarze Toppe,
deren Taschen sich ein Paar neue geblümte
Wandstube u. eine Weichselholz-Cigarrenspitze
finden (D 517).

München II 147 1902. R. Staatsanwalt.

(Obliigationen Diebstahl.) In der Nacht
vom 17. u. 18. 6. 1902 wurden dem Bauern Josef Aman
in Wörth, A.-G. Abensberg, B.-M. Kelheim, außer
dem Bargeld nachbezeichnete Wertpapiere ent-
wendet:

1. Bayer. Vereinsbank München:
11/49531 u. 16/78419 à 1000.^{M.}

2. Bayer. Hypothek- u. Wechselbank:
3/42724 u. 23/63829 u. Wechselbank:

3. Bayer. Hypothek- u. Wechselbank:
2/260663 zu 1000.^{M.}

4. Süddeutsche Bodentreditbank
München:

53/8494 zu 1000.^{M.}

5. Süddeutsche Bodentreditbank
München:

6. 2/215 u. 46/373216 à 1000.^{M.}, 38/164873
zu 500.^{M.}, u. 37/153076 u. 45/357952 à 100.^{M.}

7. Pfälz. Hypothekenbank Ludwigshafen:

21/1087 zu 2000.^{M.} u. 21/4666 zu 1000.^{M.}

8. 1/4% Nürnberg. Vereinsbank:
1/8 zu 2000.^{M.}, 20/112272 u. 20/112273 à 1000.^{M.},
20/79124 u. 20/79125 à 500.^{M.}

9. 1/4% Nürnberger Vereinsbank:

1/4, 15/28345, 16/36845, 16/36846, 16/36850,
16/36852, 16/36853, 19/79156 u. 9a/7709

1/4, u. 19/73720 zu 200.^{M.} (B 548).

Wien 30/6 1902. R. Staatsanwalt.

(Schwerer Diebstahl.) In der Nacht vom
17. u. 18. 6. 1902 wurden dem Rechtsanwalt Benz in
Wien, Würt., auf erschwerter Weise gestohlen:

1. ein braunbraun carrierter Zoppenanzug, an
dem ein Hosenhaken die Firma „Fr. Aug. Koch,
Krafftengschaft, Ulm“, Wert 71.^{M.}, 1 schwarzer
Zoppenanzug, mit dem Namen „Neustiel“,

Wert 40.^{M.}, 1 Hose u. 1 Weste, schwarzgrau, mit
dem Namen „Neustiel, schon getragen, Wert 40.^{M.},
ein graubrauner Zoppenanzug, Wert 40.^{M.}, 1 zieml.
graubrauner Zoppenanzug, Wert 60.^{M.}, 1 ge-
brauner Zoppenanzug, Wert 40.^{M.}, 1 schwarzer
Smoking-Anzug, ohne Weste,
Wert 80.^{M.}, 1 älterer schwarzer Rod mit Hose,
Wert 20.^{M.}, 1 alter schwarzer weicher Filzhut, Wert
bermütl. 2 weiße, K. B. gezeichnete Hemden,
eine K. B. od. B. gezeichnete Socken, 1 gelb-
braunes Portemonnaie, Wert 3.^{M.}, 1 silb.
Schlüssel mit Schlüsselzug, Goldrand, goldenen
Ketten u. der Firma: „August Nagler, Ulm“
dem Bifferblatt, Wert 10.^{M.}, 1 silb. Kanzerlette,
Wert 5.^{M.}, 1 Paar Hosenträger, Wert 1.^{M.}, 1 Paar
gelbe Schnürschuhe, Wert 15.^{M.}, 1 Paar

ältere schwarze Schnürschuhe, Wert 12.^{M.} Um-
fassende Zahnung, besonders in den Leib- u. Wand-
häutern, erbeten.

Ellwangen (Württ.) 147 1902.

R. Staatsanwalt.

5947. **(Betrüger.)** In den letzten Tagen des
Monats Juni 1902 hielt sich in Würzburg ein un-
bekannter Mann (28-30 J., ungeh. 1,68 m, unter-
seht, kräftig gebaut, geändertes Aussehen, blonde Haare,
blonder Schnurrbart, linker Zeigefinger
fehlt zur Hälfte, dem altbayerischen ähnlicher
Dialekt, Eindring eines besseren Arbeiters; Mütze
mit weißem Deckel, dunklem Band u. großem Schild,
dunkles Sack-Jackett u. Beinleid, Schnürschuhe) auf,
welcher unter der Vorpiegelung, er sei Monteur
bei der Firma Siemens u. Halske, einmütete, sich
sodort Geldbeträge beifällig Auslösung seines Koffers
an der Bahn leihen ließ u. damit verschwand; in
anderen Fällen zeigte er auch falsche Vollmachten
der bez. Firma vor, um Bestellungen auszugeben
u. sich Vorläufe geben zu lassen. Der Unbekannte
nannte sich in Würzburg Karl Zöller, Monteur aus
München; in Hof, Nürnberg u. Fürtth, wo er ähn-
liche Betrügereien verübte, führte er die Namen
Sebastian Bodmeier, Karl Wöpfert, Karl Zieger
u. Karl Scherer. In seiner Begleitung soll sich ein
gewisser Peter Küster, geb. 30.10.72 in Bamberg,
befinden u. sollen sich beide hauptsächlich an Zeitungs-
expeditionen u. Fremdenherbergen anhalten (2573).
Würzburg 30/6 1902. Amtsanwalt (Stadt).

5948. **Fahrrad „Helios“** (gebraucht, Fabr.-Nr.
23362 od. 23404 od. 23405, schwarzer Rahmen,
schwarzes Schublech mit kleiner mudensfürmiger
Beschädigung, grauweiße Felgen, Korffarise mit
Leimzwingen, kastanienbrauner Sattel, dreieckige
bräunliche Werkzeugtafel) wurde am 22.6.1902 in
Kellmünz, A.-G. Altrissen, mittels Einbruchs ge-
stohlen u. Vorläufige Festnahme des Besitzers, Emil
in das nächste A.-G.-Gef. u. Drahtnachricht (B 454).
München 19/7 1902. R. Staatsanwalt.

5949. **Himmels Kaspar**, Diensthof von Saut-
gan, Würt., geb. 14.4.77, weg. Betrugs. Bei Be-
treten vorläufige Festnahme u. Drahtnachricht (13927).
Konstanz (Baden) 28/6 1902.

Amtsanwalt.

5950. **Voll Johann Josef** Heinrich, Reisender,
geb. 27.5.79 in Stadtprojetzen, zul. in Köln, als
unsiicherer Heerespflichtiger.
Marktbeidenfeld 30/6 1902.

Civ.-Vorsteher.

5951. **Wirthmüller Ludwig**, led. Tagelöhner von
Dienamskirchen, A.-G. Wilsbiburg, geb. 5.4.60 in
München, ist beifällig Einspaffung in das Arbeitshaus
Rebber in Polizeibast zu nehmen. Drahtnachricht
(1920).

Wilsbiburg 27/6 1902.

R. Bezirksamt.

**Um Ermittlung und Bekanngabe des
Aufenthalts nachbezeichneter Personen
wird ersucht:**

5952. **Röhl Therese**, led. Prostituirte von München,
geb. 15.10.77 (IX 475),

5953. **Orner Anna**, 18 od. 19 J., Kellnerin von
Reckarjulm (VIII 148401), beide als Zeuginnen.

München I 5/7 1902. R. Staatsanwalt.

5954. **Vallwieser** von München (19–20 J., ungefähr 1,65 m, bartlos, schwarze Haare; abgetragene schwarze Toppe, graue Hufe),

5955. **Vogel** von München (19–20 J., ungef. 1,63 m, mager, bartlos, schwarze struppige über die Stirn hängende Haare; schwarzer abgetragener Anzug),

5956. **Schrißl** von Nürnberg (20 J., ungef. 1,62 m, bartlos; schwarzer abgetragener Anzug),

5957. **Griff** von Nürnberg (19–20 J., ungef. 1,63 m schwarzer abgetragener Anzug), welche sämtlich im Besitze von Leistungskarten auf obige Namen sind u. bei einem Bauunternehmer arbeiten sollten, weg. Zechbetrugs. Bei Betreten sind die Personalien dertelben festzustellen; auch ist ihnen zu eröffnen, daß sie bei Gefahr strafrechtlicher Verfolgung Aufenthaltswechsel hierher mitzuteilen haben.
Dehringen (Württ.) 2716 1902.

N. Amtsanwalt f. Künzelsau.

5958. **Bucher** Franziska, Patiersfrau von Hurlach, N.-G. Landsberg, geb. 29.5.68 in Kempten, weg. Kupferei (III 343);

5959. **Heimader** Josef, led. Eisenbahnarbeiter von Waldenreut, N.-G. Freyung, B.-M. Wolfstein, geb. 2.5.52 in Platten, Gde. Saldenburg, N.-G. Grafenau,

5960. **Altscher** Georg, led. Eisenbahnarbeiter von Hangeried, N.-G. Stadthof, geb. dort 5.8.69, beide als Zeugen (X 468).

München I 117 1902. N. Staatsanwalt.

5961. **Eisenhut** Konstantin, led. Tagelöhner von Bellenberg, N.-G. Mertissen, geb. 10.8.76 in Memmingen, weg. Betrugs (A 458);

5962. **Reiner** Paul, led. Tagelöhner von Untereiching, N.-G. Rain, B.-M. Neuburg a/D., geb. dort 6.12.75, weg. Körperverletzung (A 403);

5963. **Steber** Philipp, led. Tagelöhner von Holzkirchen, N.-G. Dettingen, B.-M. Nördlingen, als Zeuge (A 403).
Kempten 3016 1902. Amtsanwalt (Land).

5964. **Fersch** Josef, led. Tagelöhner von Oberölsbach, N.-G. Kastl, B.-M. Neumarkt i/D., geb. dort 12.9.70, weg. Betrugs (D 297).

Nürnberg 3016 1902. Amtsanwalt (Stadt).

5965. **Früh** Xaver, Väterlehrling von Karlstreu, N.-G. Neuburg a/D., geb. 2.8.88 in Gaimersheim, N.-G. Zugollstadt, weg. Diebstahls (D 289).
Nürnberg 2816 1902. Amtsanwalt (Stadt).

5966. **Graf** Anna, Korbflechterfrau von Karlshuld, N.-G. Neuburg a/D., geb. 5.7.61 in Pöhl Reichenhall, weg. Betrugs (C 307).

Traunstein 1016 1902. N. Staatsanwalt.

5967. **Gruber** Paul, led. Dienstknecht u. Tagelöhner von Künning, Gde. Sct. Veit, N.-G. Neumarkt a/D., B.-M. Mühlhof, geb. dort 23.1.70, weg. Diebstahls (I 1562);

5968. **Schmid** Josef, led. Schlosser von Schwabewitz, N.-G. Stadthof, geb. dort 17.2.82, weg. Beleidigung (1576).

Landshut 3016 1902. N. Staatsanwalt.

5969. **Hartung** Friedrich, led. Schlosser von Hamburg, geb. dort 19.3.72, weg. Diebstahls (A 289);

5970. **Vindner** Josef, led. Tagelöhner von München, geb. dort 1.3.59, weg. Verg. w. d. Stillsicht (B 3106);

5971. **Walleitner** Nikolaus, led. Tagelöhner von Wolfratshausen, geb. dort 10.1.62, weg. Unterschlagung (F 3348).

München I 2916 1902. Amtsanwalt.

5972. **Jung** od. **Junge** Heinrich, Reisender (ungef. 25 J., 1,65–1,70 m, zieml. schlant, blonde gelockte Haare, Blatthufe), weg. Betrugs (334).

Erlangen 2816 1902. Amtsanwalt (Stadt).

5973. **Wair** Johann, verw. Tagelöhner in Krauzberg, B.-M. Freising, geb. 28.3.55 in Wimmert (VII 542).

5974. **Weidner** Babette, led. Köchin von Diefelbühl, geb. 20.12.80 (IX 470), beide weg. Diebstahl.
München I 3016 1902. N. Staatsanwalt.

Widerrufe.

1895: 14533.

1901: 968. 1291. 9254. 11755. 12073. 12079.

1902: 2067. 2474. 2970. 3369. 3382. 3383. 3962. 3972. 4197. 4252. 4260. 4352. 4596. 4648. 4883. 5052. 5128. 5186. 5418. 5465. 5571. 5628. 5640. 5715. 5733.

1900: 11622.

Alphabetische Recapitulation der Namen.

| | | | | | | | |
|-------------------------------|------|------------------------------|------|------------------------------|------|-------------------------------|------|
| Vallwieser | 5954 | Grede Artb. v. d. G. | 5918 | Reitner Joh. Georg | 5939 | Schwandtner Heinz | 5958 |
| Bauer Michael | 5909 | Grimm Friedrich | 5940 | Rüner Peter | 5947 | Seiditz Anton | 5959 |
| Paumonn Ludwig | 5911 | Gruber Paul | 5967 | Rung Josef | 5928 | Sailer Anton | 5960 |
| Bobmeier Sebastian | 5947 | Halb Janaz | 5919 | Rindner Josef | 5970 | Schler Karl | 5961 |
| Bobl Wilhelm | 5913 | Hartung Friedrich | 5969 | Wair Johanna | 5973 | Sieber Philipp | 5962 |
| Brunner Johann | 5934 | Hafelsteiner Max | 5920 | Oerrieder Josef | 5910 | Sommer Dorothea | 5963 |
| Bucher Franziska | 5958 | Heimader Josef | 5959 | Ortner Anna | 5953 | Steger Karl | 5964 |
| Christl | 5956 | Heiß | 5957 | Ortner Karl | 5942 | Stemmer Georg | 5965 |
| Egger Ferdinand | 5914 | Heiß Anton | 5921 | Palor Albert | 5929 | Trotter Pauline | 5966 |
| Eisen Friedrich | 5915 | Herbert Michael | 5922 | Planzner Andreas | 5938 | Vogel | 5967 |
| Eisenhut Konstantin | 5961 | Hofmann Ferdinand | 5923 | Reiner Paul | 5962 | Wagther Karl Friedr. | 5968 |
| Engert Georg Adam | 5916 | Hofmann Nikolaus | 5941 | Rimmler Kaspar | 5949 | Woll Job Jos. Heinz. | 5969 |
| Fersch Josef | 5961 | Jinlcher Georg | 5960 | Rühmann Karl | 5943 | Walleitner Nikolaus | 5970 |
| Frant Josef | 5928 | Julesberger Maria | 5925 | Rohgatterer Josef | 5926 | Weidner Babette | 5971 |
| Früh Xaver | 5965 | Jung (Junge) Heinz | 5972 | Schaller Friedrich | 5936 | Wein Johann | 5972 |
| Göpfert Karl | 5947 | Kalmeder Ludwig | 5927 | Scheuer Karl | 5947 | Wirthmüller Ludwig | 5973 |
| Güßbader | 5939 | Kallermüller Adam | 5932 | Schmelzer Euseb | 5959 | Ziegler Georg | 5974 |
| Graf Anna | 5966 | Kbibl Theres | 5952 | Schmid Josef | 5968 | | |



Herausgegeben von der k. Polizei-Direktion München.

Gerichtliche Haftbefehle.

Die bezeichneten Personen sind an die verfolgenden Behörden — **Militär-Arrestanten an die Militärbehörde (Bezirks-Commandos ausgeschlossen)** — abzuliefern, wenn nicht ausdrücklich andere Bestimmung getroffen ist.



5975. **Bayer** August, oben abgebildet, led. Reisender, geb. 12.7.79 in Kirchheimbolanden (Klein, O-Weine, hellbraun, herabhängende Oberlippe, Zahnlücken, unreiner Teint; reist vermutlich mit einer gewissen Wilhelmine von München), weg. Untrene u. a. (war von Oktober 1901 bis Ende Juni 1902 Angestellter der Firma Gebr. Holzner in Freising u. hat verschiedene Wechselgelber veruntreut; es wird vermutet, daß er auch in solche Gelber einzieht u. für sich behält) Anord. des L. A.-G. Haag. Einl.-Ort: Gef. an Baaderstr. hier (D 515). München II 647 1902. St. Staatsanwalt.

5976. **Albustin** Moys, led. Fabrikarbeiter, geb. 1888 in Bottin, Gde. Neudorf, Bez.-Ger. Wessertal, A.-G. Tepl, Böhmen, weg. Diebstahls auf Anord. des L. A.-G. Selb, wohin abzuliefern (206). Weiden 217 1902. Amtsanwalt f. Selb.

5977. **Schweifert** Ludwig Reinhard, Kaufmann, geb. 1838 in Einsheim a/Elz, Baden (1,65 m, bartlos, breites Gesicht; dunkler Filzbut, brauner Anzug), weg. Diebstahls. Verhaftung u. Verhaftungsbescheid. Von Zulieferung wolle bis auf weiteres Umgang genommen werden (18265, D 1146). Heidelberg (Baden) 317 1902. St. Staatsanwalt.

5978. **Bauer** Maria, Wegmacherswitwe von Grafau, B.-A. Traunstein, geb. dort 5.4.59, weg. Diebstahls auf Anord. des l. Vdg. Traunstein, wohin abzuliefern (135). Traunstein 517 1902. St. Staatsanwalt.

5979. **Bauer** Max, led. Steinbauer, geb. 23.4.69 in Altreidenau, A.-G. Waldkirchen, B.-A. Wolfstein, weg. Unterschlagung auf Anord. des l. A.-G. Viechtach. Viechtach 417 1902. Amtsanwalt.

5980. **Bedl** Georg, Falzer von Oberasbach, B.-A. Fürth, geb. 9.2.85 in Fürth, weg. Untrene u. Unterschlagung auf Anord. des l. Vdg. Fürth. Einl.-Ort: nächstes Gef. Drahtnachricht (A 573301). Fürth 317 1902. St. Staatsanwalt.

5981. **Brudmann** Matthias, led. Maurer von Perching, A.-G. Starnberg, geb. 23.7.68 in München, weg. Betrugs auf Anord. des l. A.-G. Landsberg, wohin abzuliefern (344). Landsberg a/L. 317 1902. Amtsanwalt (Land).

5982. **Fischer** Johann, led. Böttner von Trautsfirchen, A.-G. Markt-Erlbach, B.-A. Neustadt a/Alz, geb. dort 7.2.77, weg. Diebstahls i. R. auf Anord. des l. Vdg. Nürnberg (B 492); Nürnberg 317 1902. St. Staatsanwalt.

5983. **Peter** Heinrich, led. Buchhandlungskreisender von Rosenburg, B.-A. Sulzbach, geb. 3.11.75 in Gundlsdorf, A.-G. Kronach, weg. Betrugs auf Anord. des l. A.-G. Nürnberg (C 475). Einl.-Ort f. beide: Nürnberg 317 1902. St. Staatsanwalt.

*) Siehe Ziffer 5989 dieser Nummer.

5984. **Grünig** Johann Albrecht, Keller, geb. 14.6.70 in Rebsfab, Bezirk Esfigen, Kanton Bern, Schweiz (32 3, 1,70-1,75 m, корпуulent, bräunliche Gesichtsfarbe, schwarze Haare, schwarzer Schnurrbart; brauner weicher Filzbut mit Edelweiß, schwarz u. weißgestreifte Bluse, braun u. weißgestreifte Hose), weg. Diebstahls. Verhaftung u. Drahtnachricht, worauf Verhaftung wegen Zulieferung erfolgen wird (40982 A I 483). Mannheim (Baden) 3016 1902. St. Staatsanwalt.

5985. **Jott** Ignaz, led. Knecht, Infanterist u. Soldat II. Klasse der 6. Komp. 2. Inf.-Rgt., geb. 8.4.80 in Geisenhausen, A.-G. Biskoburg (1,58 m, unterseht, dunkelblond, bartlos, stumpfe Nase, großer Mund, breites Gesicht, Narbe am rechten Unterarm, starke ausgeworfene Lippen), weg. Zahneusflucht, Betrugs u. Unterschlagung. Einl.-Ort: hies. Militär-Arrestanstalt, Corneliusstr. 33 (111 1321). München 517 1902. Gericht der 1. Division.

5986. **Rohmann** Georg, verb. Tagelöhner, geb. 21.3.63 in Großgründlach, A.-G. Fürth, zuletzt Bauaufseher in Unterrieden, A.-G. Altdorf, B.-M. Nürnberg, weg. Unterschlagung auf Anord. des k. A.-G. Neumarkt i. d. Pf. (423).

Neumarkt i. d. Pf. 23/6 1902. Amtsanwalt.

5987. **Müller** Gustav, led. Maurer von Kaiserslautern, geb. dort 23.3.80, weg. Körperverl. auf Anord. des k. A.-G. Kaiserslautern, wohin abzuliefern (A 806).

Kaiserslautern 1/7 1902. K. Staatsanwalt.

5988. **Milchenböck** Gottfried, verb. Bräuer von Kap, A.-G. Tittmoning, B.-M. Laufen, geb. dort 3.11.52, weg. Betrugs auf Anord. des k. A.-G. Brien (27).

Rosenheim 2/7 1902. Amtsanwalt f. Brien.

5989. **Peter** Heinrich*, led. Wäckerreifer von Gundlsdorf, A.-G. Kronach, geb. dort 3.11.75, weg. Betrugs i. N. auf Anord. des k. A.-G. Pichtenfels. Einl.-Ort: hief. Vdg.-Gef. (C 453).

Bamberg 23/6 1902. K. Staatsanwalt.

*) Siehe Biffer 5983 dieser Nummer.

5990. **Schön** Georg, led. Tagelöhner von Augsburg, geb. dort 22.8.71, weg. Diebstahls auf Anord. des k. A.-G. Augsburg (2456).

Augsburg 5/7 1902. Amtsanwalt (Stadt).

5991. **Schuster** Josefa, led. Fabrikarbeiterin von Innsbruck, geb. dort 8.3.75, weg. Unterschlagung auf Anord. des k. A.-G. Augsburg. Einl.-Ort: hief. Unt.-Gef. (B 737).

Augsburg 1/7 1902. Amtsanwalt (Land).

5992. **Schwarz** Georg, verb. Schleifer von Lupburg, A.-G. Parsberg, geb. 17.5.63 in Schwarzenfeld, A.-G. Nabburg, weg. Betrugs u. Unterschlagung auf Anord. des k. A.-G. Bohnenstraß (223).

Bohnenstraß 30/6 1902. Amtsanwalt.

5993. **Vetter** Josef, led. Schlosser, geb. 21.1.83 in Webruch, Bez.-D. Dauba, Böhmen, weg. Betrugs (A 1809).

Fürth 4/7 1902. Amtsanwalt (Stadt).

5994. **Sammer** Michael, led. Dienstknecht von Binsfeld, A.-G. Arnstein, B.-M. Karlstadt, geb. dort 8.6.46, weg. Verbr. des Diebstahls auf Anord. des k. A.-G. Arnstein. Einl.-Ort: nächstes Ger.-Gef. Sofortige Nachricht (A 484).

Schweinfurt 2/7 1902. K. Staatsanwalt.

5995. **Wegmann** Kilian, led. Händler, geb. 15.9.60 in Theilheim, A.-G. Würzburg II, weg. Diebstahls auf Anord. des k. A.-G. Augsburg. Einl.-Ort: nächstes A.-G.-Gef. (B 262).

Augsburg 2/7 1902. K. Staatsanwalt.

5996. **Weber** Karl, Gipsfer u. Tagelöhner, geb. 26.12.76 in Gmünd a/Rens, Württ., weg. Unterschlagung. Einl.-Ort: hief. A.-G.-Gef.

Heilbronn a/Neckar (Württ.) 1/7 1902.

K. Amtsgericht.

5997. **Schindler** Bernhard, led. Hämner von München, geb. 8.6.74, weg. Körperverl. (XII 500).

5998. **Schwadron** Israel*, led. Kaufmann u. Reisender von Zloczow, Galizien, geb. 6.11.74 in Gologory, Bez.-D. Zloczow, weg. Urkundenfälschung u. Betrugs (XII 483). Einl.-Ort f. beide: Gef. am der Gruffstr. hier;

5999. **Schmieder** Michael, led. Tagelöhner von Oberneuding, A.-G. Erding, geb. 24.9.71 in Brud., weg. Diebstahls i. N. Einl.-Ort: Gef. am Anger hier. (XI 552), sämtliche auf Anord. des k. A.-G. München I. München I 3/7 1902. K. Staatsanwalt.

*) Zul. 7845808 (1902).

6000. **Miedmeier** Max, led. Verkäufer von München, geb. dort 10.9.81, weg. Betrugs u. Urkundenfälschung auf Anord. des k. A.-G. München I. Einl.-Ort: Gef. am Anger hier (V 612).

München I 5/7 1902. K. Staatsanwalt.

Zum Strafvollzuge sind zu verhaften:

6001. **Egger** Rudolf, led. Gastwirtsohn von Graben b. Lager Lechfeld, A.-G. Schwabmünchen, geb. dort 8.5.83; Urt. v. 12.6.1902: weg. strafbarer Eigennutzes durch gewerbsm. unberechtigtes Jagen 3 Monate Gef. Einl.-Ort: nächstes Vdg.-Gef. (350).

Augsburg 2/7 1902. K. Staatsanwalt.

6002. **Röppen** Karl Friedrich Wilhelm, verb. Tischler, geb. 23.3.64 in Garlipp, Kr. Stendal, preuss. Prov. Sachsen (1,65 m, unterseht, gesunde Gesichtsfarbe, dunkle Haare, niedere Stirn, braune Augenbrauen, breite Nase, blonder Schnurrbart, rechter Unterarm „K K. 1876“ tätowiert); Urt. des k. Vdg. Schweinfurt v. 23.6.1902: weg. Diebstahls u. 6 1 Jahr 6 Monate Zuchthaus. Einl.-Ort: Zuchthaus Ebrach. Köppen ist auf dem Transport nach Ebrach entwichen. Von Festnahme sofortige Nachricht (B 488).

Schweinfurt 3/7 1902. K. Staatsanwalt.

Ausforschungen.

6003. (**Kraubversuch**) Am Montag den 30.6.1902 mittags wurde im Walde unweit von Weigendorf, A.-G. Dingolfing, der Krämersohn Georg Englberger von dort von 2 unbek. Burchen (der eine: ungef. 25 J., mittelgroß, schwarze Haare, schwarzer Schnurrbart, gesunde Gesichtsfarbe; schwarzer Hut, rötlich gewürfelte, am Rücken geflickte Zoppe, schwarze Hose, alte Schnürschuhe; der andere: in den 30 er Jahren, zieml. groß, blaß, schwarze Haare, graumeliertes Schnurrbart; schwarzer Hut, grauer abgenutzter Anzug, Halbstiefel) angefallen, gewaltsam nach Geld durchsucht u., als solches nicht gefunden wurde, nicht weiter belästigt (III 1659).

Landshut 4/7 1902. K. Staatsanwalt.

6004. **Einbruchdiebstahl** wurde am Sonntag, 8.6.1902 morgens, während der Kirche in Döf-

baum, A.-G. Arnstein, verübt. Als dringend verdächtig sind dahier verhaftet: **Emminger** Johann Albert, led. Banzeichner von Altmunbr, B.-M. Gunzenhausen, geb. 8.11.65 in Nürnberg (kleine Haare u. Schnurrbart schwarz; schwarzer Filzhut mit grauem Bande, dunkler Sackanzug, Zwickel mit schwarzer Kandeinsackung, u. **Jarenlof** Karl, led. Buchbinder von Jorkst, B.-M. Schweinfurt, geb. dort 7.2.63 (mittelgroß, halbblauer brauner Rollbart, dunkelgrauer Filzhut, dunkler Sackanzug, Zwickel). Im Besitze des Emminger befinden sich u. a. größere Schlüssel, wovon einer mit I, ein anderer mit 12 gezeichnet ist, im Besitze des Jarenlof I Bund kleiner Schlüssel, 2 neue Bohrer u. 2 Meißel, wovon einer ganz neu, 1 an Umhängeriemen zu tragende kleine schwarze Reisetasche, 1 grüner Tasch-

u. 1 Flechtbüchschchen mit kleinen Nägeln, falls die genannten Gegenstände irgendwohin worden sind, sowie Erhebungen, wo die beiden Genannten in den letzten Tagen vor dem Verbrechen aufgehalten haben, erbeten. Es besteht die Vermutung, daß sie am 6. oder 7. VI. zugetroffen sind u. am 7. VI. bereits in das Dorf in Dörfelbaum sich eingeschlichen hatten (49).
München 417 1902. K. Unt.-Richter II.

(Einbruchdiebstahl.) In der Nacht zum 1. wurde die Wadentüre des Krämers Georg am oberen Stadtplate hier mittels eines Hehrens erbrochen u. aus der Geldschublade 2 Zwanzig-Kronen-Stücke, 1 Zehn-Kronen-Stück in Fünf- u. Ein-Kronen-Stücken u. 10 K. Münze, 94 M. u. zwar: 1 Zwanzig-Mark-Stück bis 3 Zehn-Mark-Stücke, das übrige in Drei-, Zwei- u. Ein-Kronen u. etwas Silber; 6 genähte Papierfäcken à 100 h; 1 Vereinsstaler, 1 Doppelgulden, 2 sogen. Silber u. 2 Silbermünzen der freien Stadt München u. der Jahreszahl 1802 od. 1803. Spätere u. Gut erbeten (Z 91243).

München (Tirol) 417 1902. K. I. Bezirksgericht Abt. III.

(Diebstahl) wurde am 10.6.1902 dem Goldschmiedmeister in Burghauslach, A.-G. Schein, ein viersträngige kurze gold. Damenuhrkette mit einem edigen Anhänger, auf welchem eingelasen sind, Wert 30 M., 1 gold. Herren-Blauer Stein, Wert 10 M., u. 1 Paar gold. Ohrringe mit glatter Platte u. kleinen Stein, Wert 8 M. Täter gab sich als Karl, Konditor von Garmisch, aus: 35-38 J., 1,65 m, Haare u. Schnurrbart blond, längliches französischer Dialekt, am linken Unterkiefer Narben; grauer oben eingedrückter Filzhat, brauner Joppenanzug, grauer Havelock (A 316).
München 317 1902. K. Staatsanwalt.

(Verdächtiger Besitz.) Im Besitz des wegen rückfälligen Tagelöhners Johann Ernst Benmais, A.-G. Regen, wurde eine sichtlich tragene silb. Remontoiruhr mit stark abgegrabenem silb. Gehäuse u. der Nr. 51176 nebst Gürtelgehäuse (Jog. Châtelaine) aus Nickel mit kleiner Platte u. Miniatur-Zweirad mit roten Eisen gefunden. Sachdienl. Mitteilung ersucht (551).

München 2916 1902. K. Staatsanwalt.
(Unterdrückung.) Ein angeblicher Johann Engel, geb. 27.4.78 in Verdier, Belgien, 1,75 m, schlant, gefundes Aussehen, dunkelhaarig, kurzer, aufwärts stehender dunkler Schnurrbart; anständiges Benehmen; gelbbrauner Tirolerhut, schwarze Joppe u. Weste; Bedienerhose, schwarze Schuhe) ist am 30.6.1902 in Offenburg verschwunden unter Witnahme des ihm anvertrauten Fabrikbesizers „Ablet“, Namen u. Schuhbleid schwarz, Felsen u. Joppe mit Glode vernickelt, schwarzer Leder- oder Gummigummi an beiden Bealen, am Hinter- oder Laufmantel, im Vorder- oder Laufmantel ca. 15 cm langer Schnitt) u. eines ihm anvertrauten Handkoffers aus braunem Segeltuch eifernem Beschlag, vernickeltem Schloß u. Leder-Handgriff, Arbeitskleider u. Wäsche

enthaltend. Vorläufige Festnahme, Drabtnachricht (1134).

München 317 1902. K. Staatsanwalt.
6009. **(Unbekannter Selbstmörder.)** Am 3.7.1902 abends 9^{1/2} Uhr stürzte sich bei der Kehler Rheinbrücke ein unbekannter Mann (50-60 J., 1,60 bis 1,65 m, feines, starke Nase; blaue Wulst, dunkle Gese) in den Rhein. Anhaltspunkte zur Ermittlung der Person des Selbstmörders u. Nachricht im Falle der Auffindung der Leiche erbeten (20809).
Offenburg (Baden) 417 1902.

K. Staatsanwalt
6010. **(Vermisst.)** Max Friedrich, verb. Maschinenmeister, geb. 22.4.62 in Nürnberg (ungef. 1,65 m, schwarze Haare, schwarzer Schnurrbart; grüner Hut mit Flaumfeder, dunkelgrüner Anzug), wird vermisst. Er hielt sich zuletzt am Eibsee (Zugspitzgebiet, unweit Garmisch) auf. Anhaltung u. Drabtnachricht zwecks Abholung erbeten (1 51275).

Nürnberg 317 1902. K. Staatsanwalt.
6011. **(Diebstahl)** nachbenannter Gegenstände sind zu ermitteln: 1. eine silb. Zylinderuhr mit weißem Zifferblatt, schwarzen Zeigern, Fabr.-Nr. 8375 u. dem Bildnis Kaiser Wilhelms I., schlecht versilberte Uhrkette mit engen Ringen, als Anhänger 1 Francs-Stück u. urprünglich auch 1 wechter Taler, gestohlen von Wilhelm Nied, led. Wäcker von Bels (Oberösterreich), z. Zt. im Bellengefangnis Nürnberg, angebl. zwischen Traunstein u. der Landesgrenze; 2. eine silb. Zylinderuhr mit weiß-gelbem Zifferblatt, schwarzen Zeigern, Fabr.-Nr. 47254, ohne Kette, gestohlen von Michael Liebhard, led. Korbmacher von Grasbrunn, z. Zt. in Ebrach, angebl. zwischen Prien u. Traunstein. Beide Diebstahle sollen im Oktober 1900 ausgeführt worden sein (C 522).

Traunstein 517 1902. K. Staatsanwalt.
6012. **(Fahrrad)** „Eliot“, Fabr.-Nr. 3082, städt. Fahrrad-Nr. 471, schwarzer Rahmenbau, gelbe Felgen, Rennhakenpedale, Korfgasse, Radlaufglocke, wurde am 29.6.1902 hier gestohlen (B 630).

Regensburg 417 1902. K. Staatsanwalt.
6013. **(Fahrrad)** „Spezial-Peters-Union“, Fabrik-Nr. 2061, schwarzer Rahmenbau, gelbe Felgen, gerade Lenkstange, neue Radlaufglocke, mit weiß u. roter Schnur, gelb u. braune durchlochte wollene Satteldecke, dreieckige Tasche, auf dem Fahrrad die Nr. 74, Wert 150 M., wurde am 1.7.1902 nachts in Weipertshausen, Gde. Münsing, A.-G. Wolfratshausen, gestohlen (F 438).

München II 417 1902. K. Staatsanwalt.
6014. **(Fahrrad)** „Mars“, Fabr.-Nr. 25855, grüne Fahrrad-Nr. 3148, Rahmen u. Felgen schwarz, abgebogene Lenkstange) wurde am 12.6.1902 in Firth gestohlen (B 539).

Firth 117 1902. K. Staatsanwalt.

Um Ermittlung und Bekannntgabe des Aufenthalts nachbezeichneter Personen wird ersucht:

6015. **Meißner** Georg, led. Metalldreher u. Patentstiftarbeiter von Nürnberg, geb. 27.1.79 in Mittel-ehrenbach, A.-G. Gräfenberg, B.-M. Forchheim, weg. Betrugs (411).
Donauwörth 2716 1902. K. Staatsanwalt.

6016. **Mühleber** Mathias, led. Bäcker von Ubenberg, A.-G. Roth, V.-M. Schwabach, geb. dort 27.4.83, weg. Unterschlagung (B 2212).

M ü r n b e r g 23/6 1902. Amtsanwalt (Stadt).

6017. **Müller** Johann Georg, Schuhmacher, geb. 24.2.61 in Frankfurt a/M., weg. Diebstahls (10273).
W o s s b a c h (Baden) 21/6 1902. Amtsanwalt II.

6018. **Parzifall** Babette, led. Dienstmagd von Loch, A.-G. Regenstauf, V.-M. Stadthof, geb. 25.4.81 in Regendorf, A.-G. Regenstauf, weg. Diebstahls (B 2944).

M ü n c h e n I 1/7 1902. Amtsanwalt.

6019. **Reißl** Hans, verh. Lehrer a/D. von Jeseiwang, V.-M. Bruck, geb. dort 17.10.66, weg. Betrugs (III 507).

M ü n c h e n I 30/6 1902. K. Staatsanwalt.

6020. **Rißler** Peter, led. Dienstknecht von Vossarts, Gde. Niederdorf, A.-G. Ottheimern, V.-M. Remmingen, geb. dort 29.6.74, weg. Unterschlagung (J 286).

S o n t h o f e n 28/6 1902. Amtsanwalt.

6021. **Rehm** Johannes, verh. Käufer u. Kaufmann von Birmans, geb. 26.5.61 in Kirchheim a/Est, A.-G. Grünstadt, V.-M. Frankenthal, weg. Betrugs (A 612).

Z w e i b r ü c k e n 27/6 1902. K. Staatsanwalt.

6022. **Schrell** Kaver, Wegger von Köppling, als Zeuge (461).

B a d N a b l i n g 28/6 1902. Amtsanwalt.

6023. **Werlin** Walburga, led., vormal. Inlassogeschäftsinhaberin von Augsburg, geb. 15.9.61, zul. in Nürnberg, weg. Betrugs.

A u g s b u r g 29/6 1902. K. Unt.-Richter A.

6024. **Wolter** Wilhelm, Friseur, geb. 8.5.77 in Ulfen bei Bentheim, preuß. Prov. Hannover, zuletzt in Heilbronn, weg. Diebstahls. Derselbe ist aufzufordern, bei Gefahr strafrechtlicher Verfolgung seinen Aufenthalt anher anzuzeigen (2175).

H e i l b r o n n (Württ.) 28/6 1902. K. Staatsanwalt.

6025. **Zellner** Heinrich*, verh. Korbflechter von Nantwein, Gde. Weidach, A.-G. Wolfratshausen, geb. dort 25.11.75, weg. Diebstahls i. R. u. a. (F 372. 378).

M ü n c h e n II 28/6 1902. K. Staatsanwalt.

*) Zul. 58/4523 (1901).

6026. **Zell** Johann, led. Tagelöhner von Erlinghofen, A.-G. Ripsenberg, V.-M. Eichstätt, geb. dort 25.12.71,

6027. **Hermann** Ambros, led. Tagelöhner von Oberhausen, V.-M. Augsburg, geb. dort 25.8.70,
6028. **Trautner** Peter, led. Tagelöhner von Schwandorf, V.-M. Burglangensfeld, geb. dort 13.9.84, sämtl. weg. Körperverl. (III 1564);

6029. **Schlauberer** Sebastian, led. Tagelöhner von Ufeding, A.-G. Kelheim, geb. dort 12.1.61, weg. Diebstahls (II 1597).

L a n d s h u t 1/7 1902. K. Staatsanwalt.

6030. **Birk** Kaver, Bäcker, geb. 17.10.84 in Langburg, A.-G. Parsberg, weg. Körperverletzung (227) Darmsdorf (Hessen) 24/6 1902.

K. Staatsanwalt.

6031. **Dorschel** Friedrich Wilhelm, Metzger, geb. 17.2.82 in Kupferdreh, Kr. Essen, preuß. Rheinpro., zuletzt in Eisenberg (Herzogt. Sachsen-Altenburg), weg. Diebstahls (S. P. L. 219).

E i s e n b e r g (Herz. Sachsen-Altenburg) 28/6 1902.

Herzogl. Amtsanwalt.

6032. **Hähtner** Wilhelm, led. Gärtner von Veraberg, geb. 14.4.83 in Stadthof, weg. Diebstahls (II 542).

M ü n c h e n I 4/7 1902. K. Staatsanwalt.

6033. **Braun** Franziska, led. Dienstmagd, zul. München, als Zeugin. Dringend! (37).

M ü n c h e n I 8/7 1902. K. Unt.-Richter B.

6034. **Göhl** Anton, led. Kaufmann von München, geb. dort 10.6.79, weg. Betrugs (C 3505).

M ü n c h e n I 4/7 1902. Amtsanwalt.

Widerrufe.

1896: 411. 8910. 9711.

1900: 888. 3548. 9393.

1901: 4366. 6116. 6619. 6795. 7344. 9627. 11685. 12676. 13225.

1902: 131. 1073. 2187. 2359. 2395. 2396. 3125. 3629. 3632. 3719. 3805. 4544. 4707. 4890. 4900. 4944. 5043. 5111. 5185. 5232. 5341. 5443. 5460. 5481. 5496. 5597. 5643. 5721. 5725.

Alphabetische Recapitulation der Namen.

| | | | | | | | |
|-----------------------|------|-------------------------|------|----------------------|------|-------------------------|------|
| Albustin Aloys . . . | 5976 | Hilcher Johann . . . | 5982 | Müller Job. Georg | 6017 | Schuster Josefa . . . | 5988 |
| Bauer Maria . . . | 5978 | Wühl Anton . . . | 6084 | Miekenböb Gottfried | 5988 | Schwabron Israel . . . | 5988 |
| Bauer Max . . . | 5979 | Wänig Job. Albrecht | 5984 | Parzifall Babette | 6018 | Schwarz Georg . . . | 5988 |
| Bayer August . . . | 5975 | Hammer Michael . . . | 5994 | Pazel Johann . . . | 6008 | Schweifert Ludwig | 5988 |
| Bed Georg . . . | 5980 | Hermann Ambros | 6027 | Reißl Hans . . . | 6019 | Reinhard . . . | 5988 |
| Bed Johann . . . | 6026 | Jott Janas . . . | 5985 | Peter Heinrich . . . | 5988 | Schlmeier Michael . . . | 5988 |
| Birk Kaver . . . | 6030 | Köppen Karl Friedr. | | | 5989 | Trautner Peter . . . | 5988 |
| Braun Franziska . . . | 6033 | Wilhelm . . . | 6002 | Rißler Peter . . . | 6020 | Vetter Josef . . . | 5988 |
| Brudmann Matthias | 5981 | Kohlmann Georg . . . | 5986 | Rehm Johannes . . . | 6021 | Wagner Karl . . . | 5988 |
| Dorschel Frdr. Wilh. | 6031 | Reiß Wilhelmine . . . | 5976 | Rieb Wilhelm . . . | 6011 | Weber Karl . . . | 5988 |
| Egger Rudolf . . . | 6001 | Liebard Michael . . . | 6011 | Riedmeier Max . . . | 6000 | Wegmann Kilian . . . | 6000 |
| Emminger Job. Alb. | 6004 | Meißner Georg . . . | 6015 | Schön Georg . . . | 5990 | Berlin Walburga . . . | 6000 |
| Erl Johann . . . | 6007 | Reß Friedrich . . . | 6010 | Schindlbeck Veruhard | 5997 | Wolter Wilhelm . . . | 6000 |
| Farenkopf Karl . . . | 6004 | Mühleber Matthias . . . | 6016 | Schlauberer Sebaf. | 6029 | Zellner Heinrich . . . | 6000 |
| Hähtner Wilhelm . . . | 6032 | Müller Gustav . . . | 5987 | Schrell Kaver . . . | 6022 | | |

Dr. Wild'sche Buchdruckerei (Gedr. Varruc) München

Die nächste Nummer erscheint das Inhalts-Verzeichnis für das I. Halbjahr 1902.



Bayer. Central-Polizei - Blatt.

Herausgegeben von der k. Polizei-Direktion München.

Gerichtliche Haftbefehle.

bezeichneten Personen sind an die verfolgenden Behörden — **Militär-Arrestanten an die Militärbehörde (Bezirks-Commandos ausgeschlossen)** — abzuliefern, wenn nicht ausdrücklich andere Bestimmung getroffen ist.

6035. **Wast Josef***, Tagelöhner von Reichs, B.-M. Bambof, geb. 7.2.78 in Regensburg (III 536),
 6036. **Wipp Peter**, Gewerbeschüler von Maitammer, G. Egentoben, B.-M. Landau (W), geb. 4.4.81 in Weiler, A.-G. Waldmohr, B.-M. Domburg, Pfalz 7479, beide weg. Betrugs auf Anord. des k. A.-G. München I. Einl.-Ort: hief. Gef. am Anger. München I 3/7 1902. A. Staatsanwalt.

*) Jul 2136 (1902).
 6037. **Woh Paul Eduard**, Arbeiter, geb. 14.2.82 in Göggingen, württ. D.-M. Böblingen (1,68 bis 1,70 m), bartlos, Narbe auf der linken Wange; **Wagnerer graner Anzug**, weg. Diebstahls. Verurteilung u. Drahtnachricht, worauf Verfüguug wegen Verurteilung erfolgen wird (40981. A I 341). Mannheim (Baden) 30/6 1902. A. Staatsanwalt.

6038. **Wegza Jakob**, led. Schneider von Vndapest, 1885, weg. Diebstahls auf Anord. des k. A.-G. München (A 167);

6039. **Wornauer Kreszenz**, led. Zimmermädchen in G. Benting, B.-M. Cham, geb. dort 7.3.79, weg. Betrugs u. a. auf Anord. des k. A.-G. Reichenhall München I. Einl.-Ort i. beide: nächstes A.-G.-Gef. Mannheim I 6/7 1902. A. Staatsanwalt.

6040. **Wischer Georg**, led. Säger von Vixenried, Waldmünchen, geb. 10.12.74 in Tollbach, A.-G. Oberberg, weg. Diebstahls auf Anord. des k. A.-G. Bamberg (253101). A. Staatsanwalt.

6041. **Franz Friedrich** gen. Karl, Dienstknecht von München, D.-M. Künzelsau, zul. in Ober-Viederbach, A.-G. Höchst a/Main, bedienstet (21 J., 1,70 m), bartlos u. Schnurrbartanfang blond, weg. Unternehmung. Einl.-Ort: hief. A.-G.-Gef. Künzelsau (Württ.) 5/7 1902. A. Amtsgericht.

6042. **Walferer Johann**, led. Tagelöhner von Weikstein, B.-M. Schwabach, geb. dort 19.9.50, Betrugs auf Anord. des k. A.-G. Erlangen. Einl.-Ort: nächstes Gef. (847). Erlangen 5/7 1902. A. Staatsanwalt A.

6043. **Wolmann Franz** (angeblich), Tagelöhner von München (27—28 J., 1,60 m, unterseht, Haare u. Schnurrbart blond, starke O-Beine; grüne nach vorn gerichtete Nase, dunkler Anzug), weg. Unterschlagung u. Drahtnachricht, worauf Verfüguug wegen Zulieferung erfolgen wird (41926. A V 463). Mannheim (Baden) 3/7 1902. A. Staatsanwalt.

6044. **Conrath Jakob**, Fabrikarbeiter von Langensbad, B.-M. Kufel, geb. 10.2.77 (1,70—1,75 m, Haare u. Schnurrbart schwarz; blauer Anzug), weg. Diebstahls. Verurteilung u. Drahtnachricht, worauf Verfüguug wegen Zulieferung erfolgen wird (41645. D IV 2367). Mannheim (Baden) 2/7 1902. A. Staatsanwalt.

6045. **Kramer Gebhard**, led. Kesselschmied u. Zubälter, geb. 29.11.73 in Meringerau, bayer. A.-G. Friedberg (1,68—1,70 m, unterseht, dunkelblonde Haare, rötlicher Schnurrbart, braune Augen, schlechte Vorderzähne — vermutlich fehlt ein Zahn im Oberkiefer —, vorstehendes Kinn, längliches Gesicht, an beiden Armen u. auf der Brust Tätowierungen; dunkle Kleidung), weg. Fahrraddiebstahls. Einl.-Ort: hief. Lda.-Gef. Mannheim (Baden) 2/7 1902. A. Staatsanwalt.

6046. **Wielich Karl**, led. Kommiss von Ketsin, Kr. Ostbavelland, KgB. Potsdam, geb. dort 2.9.83, weg. Diebstahls auf Anord. des k. A.-G. Bamberg I. Einl.-Ort: hief. Lda.-Gef. (B 372). Bamberg 3/7 1902. A. Staatsanwalt.

6047. **Müller Raver**, led. Zimmermann von Teisenhofen, B.-M. München II, geb. 23.6.63 in Planegg, B.-M. München II, weg. Betrugs auf Anord. des k. A.-G. Trostberg. Einl.-Ort: nächstes A.-G.-Gef. (I 641). Traunstein 6/7 1902. A. Staatsanwalt.

6048. **Witlich Josef** vulgo **Rögl** Johann, led. Tagelöhner u. Brauer, geb. 6.2.77 in Zwerchstrah, B.-M. Donauwörth, weg. Betrugs auf Anord. des k. A.-G. München II (1632). München II 5/7 1902. A. Staatsanwalt.

6049. **Wojacko Antonio**, led. Maurer aus der Provinz Velluno, Italien, weg. Diebstahls (261);
 6050. **Wörstl Georg**, led. Tagelöhner von Sulzbach, B.-M. Rastenhofen, geb. 19.8.75 in Buch, A.-G. Geisenfeld, weg. Betrugs, beide auf Anord. des k. A.-G. Tegernsee (263). Tegernsee 6/7 1902. A. Staatsanwalt.

6051. **Wülfert Karl**, led. Maschinenkloffer von München, geb. dort 1.2.75, weg. Diebstahls auf Anord. des k. A.-G. München I (E 3156). München I 6/7 1902. A. Staatsanwalt.

6052. **Schönfelder Ernst** Emil, led. Tischler, geb. 24.2.83 in Rößlitz, A.-G. Lichtenstein, A.-S. Glauchau, Sachsen, weg. Betrugs auf Anord. des k. A.-G. Hersbruck (600401). Hersbruck 5/7 1902. A. Staatsanwalt.

6053. **Schmidt** Johann, led. Dienstknecht von Burgfarnbach, A.-G. Fürtb, geb. dort 17.2.84, weg. Diebstahls auf Anord. des k. A.-G. Cadolzburg (C 292).

Fürtb 5/7 1902. Amtsanwalt f. Cadolzburg.

6054. **Steinbrunn** Friedrich Karl, Tagelöhner, geb. 13.6.81 in Durlach, Baden (1,50-1,55 m, unterseht, schwarze Haare, bartlos, Drüsen an der rechten Halsseite; schwarzer weider Filzhut, dunkle Kleidung), weg. Beleidigung, Verhaftung u. Drahtmacht, worauf Verfügnng wegen Zulieferung erfolgen wird (42164 D I 2279).

Manuheim (Baden) 4/7 1902.

Gr. Staatsanwalt.

6055. **Schön** Michael, led. Knecht von Henuhofen, B.-M. Zusmarshausen, geb. dort 15.9.43, weg. Betrugs auf Anord. des l. A.-G. Mindelheim (217).

Mindelheim 7/7 1902.

Amtsanwalt.

6056. **Schlumsky** Nilian, am 19.6.1902 aus dem A.-G.-Gef. in Göttingen entpflanzten (conf. b. C.-B.-Bl. 1902 Nr. 74 Ziffer 5429) heißt richtig Karl Albert **Schwartz**, Schumwader, geb. 15.8.65 in Ulm (linke Hand infolge eines Bruchs verkrüppelt).

Ulm (Württ.) 7/7 1902. R. Unt.-Richter II.

6057. **Schilling** Tobias, led. Knecht von Falsbrunn, B.-M. Hagfurt, geb. 6.7.76 in Untereisenheim, B.-M. Gerolzhofen, weg. Betrugs auf Anord. des l. A.-G. Staffelsheim. Einl.-Ort: hies. Vdg.-Gef. (B 313).

Vamberg 5/7 1902. R. Staatsanwalt.

6058. **Schaller** Karoline, led. Fabrikarbeiterin des Walchshofen, A.-G. Nidach, geb. 13.6.85 in Stuben, Gde. Eberried, A.-G. Nidach, weg. Diebstahls auf Anord. des l. A.-G. Nidach. Einl.-Ort: nächstes Ger.-Gef. (B 256).

Augsburg 5/7 1902. R. Staatsanwalt.

Ausforschungen.

6059. (**Zeugnis- u. Siegelsfälschung**) In einem am 5. Juni 1902 in Traunstein aufgegebenen u. postlagernd Salzburg adressierten, von dort aber „unbeobachtet“ nach Traunstein zurückgegangenen Briefe waren außer einem Freisahrtsschein von Linz nach Wien enthalten: ein gefälschtes Zeugnis des l. u. l. Österreich.-ungar. Consulats in München vom 15. März 1902, versehen mit gefälschtem Siegel, u. zwei mit gleichem Siegel versehene Blankette. Der Unterschied zwischen dem falschen u. dem echten Siegel besteht darin, daß im falschen Siegel der Doppelabdrucker kleiner ist als im echten u. daß der Doppelabdrucker von der Umschrift durch einen Ring getrennt ist, was im echten nicht der Fall ist, ferner daß die Umschrift im falschen Siegel kleiner ist als im echten u. mit kleinen römischen Buchstaben geschrieben ist, u. daß im falschen Siegel die Umschrift lautet: * K. K. Oesterr.-ung. Consulat * München, im echten dagegen * K. U. K. OESTERR. UNGAR. CONSULAT in MÜNCHEN, wobei besonders auf das im falschen Siegel zwischen den beiden K. fehlende U (und aufmerksam gemacht wird, endlich daß die Trennungsflecke im falschen Siegel zu beiden Seiten des Doppelabdrucks sich befinden, der Stern auf dem echten über dem Doppelabdrucker. Da angenommen wird, daß mehrere mit solchen falschen Siegeln versehene Zeugnisse kursieren, wird im Ermittlungsfalle um Mitteilung ersucht.

München 8/7 1902. R. Polizei-Direktion.

6060. **Wittels Einbruch** wurde in der Nacht zum 5.7.1902 aus dem Hotel der Theresie Graßl in Berchtesgaden entwendet: 1 Dugend silb. Schlüssel, W. 96 A, 2 Dugend silb. Kaffeelöffel samt Etuis, W. 72 A, 2 Dugend silb. Gabeln samt Etuis, W. 72 A, 1 Tortenlöffel mit vergoldeter Schaufel u. versilb. Stiel samt Etuis, W. 30 A. Um Spähe nach dem Gestohlenen u. den Tätern wird ersucht (A 173).

Traunstein 7/7 1902. R. Staatsanwalt.

6061. **Gestohlen** wurde am 1.7.1902 vornmt. dem Gärtler Leonhard Schroll in Weibersdorf, Gde. Wappersdorf, A.-G. Neumarkt i. Obpfl., außer 11 A. Vargel, 1 silb. Zylinder-Remontoiruhr (weißes gelockertes Zifferblatt mit römischen Ziffern u. gelben Zeigern; an der Außenseite eine von einem Stoß

herrührende Vertiefung, auf der Innenseite des Deckels 1 Halbmond, 1 Quadrat u. 1 Herdelspitz eingraviert) nebst vernickelter Kette mit kleinen runden Gliedern u. drei ungef. 3-4 cm langen Stängchen, ferner 2 silb. Ohrenplättchen. Verdächtig ein Mann: ca. 40 J., mittelgroß, unterseht, blonder Schnurrbart, rundes volles Gesicht, starke Glase; dunkler Hut, dunkler guter Anzug. Sachdienl. Mitteilung unter D 307.

Amberg 5/7 1902. R. Staatsanwalt.

6062. **Vermißt** wird **Nürnberg** Robert William früher Expeditionsbüchsenarbeiter, geb. 7.4.73 in Dresden, zul. in Nürnberg wohnhaft (B 700).

Nadebul (Sachsen) 3/7 1902.

Gemeindevorstand.

6063. **Fahrrad**, sogen. Pantherrad, Modell 51 Nr. 31959, Rahmen u. Felgen schwarz, Ventillings schwach abwärts gebogen, Sattel zum Aufklappen Wert 200 M., wurde am 22. v. Mts. gelegentlich des vom Radklub Corona in Weiden veranstalteten Straßenrennens entwendet. Mitteilungen erbitten (A 1129).

Weiden 4/7 1902. R. Staatsanwalt.

6064. **Krems** Franziska, ca. 40 J., led. Wäschehändlerstochter von Passenhofen zieht mit ihrer Mutter, 2 Schwestern u. dem Pferdehändler Friedrich **Christ** von Passenhofen umher, ist dem nächsten Amtsgericht zum Verhör weg. gef. Körperverletzung begangen am 24.6.02 in Obereisenbach an dem Schweinewarenhändler Josef Winter von Landsbut, vorauszuführen (A 478).

Schweinfurt 7/7 1902. R. Unt.-Richter.

Um Ermittlung und Befanngabe des Aufenthalts nachbezeichneter Personen wird ersucht:

6065. **Gleisner**, geb. Vinzer, Barbara, Eisenbahnarbeiterin von Hasenberg, A.-G. Regenstauf, B.-M. Stadtambhof, geb. 28.6.64 in Oberwarmersteinach, A.-G. Weidenberg, B.-M. Bayreuth (1,66 bis 1,68 m, schlant, hellblond, längl. mageres Gesicht, oberpfälzischer Dialekt; vermutlich schlecht gekleidet); weg. Betrugs (C 591).

Fürtb 2/6 1902. R. Staatsanwalt.

6070. **Söllert** Johann, led. Bäcker u. Tagelöhner
von Reiningen, N.-G. Nördlingen, geb. dort 22.12.75,
Diebstahls (A 81301).

6071. **Wurg** a. D. 117 1902. N. Staatsanwalt.

6072. **Sabe** Leopold, led. Kellerer von St. Vösten,
S. Feiert., geb. dort 17.11.82, weg. Körperverl.
(A 7).

6073. **Guber** Valentin, led. Schneider von Bais-
s.-G. Kaufbeuren, geb. dort 9.2.79, weg. Ver-
b. (B 545);

6074. **Wild** Konrad, verb. Tagelöhner von Hittisau,
Ober-Bezau (Wegenger Wald), Bez.-G. Wregenz,
Weg. berg, geb. im Novemb. 62 in Balderschwang,
Immenstadt, B.-M. Sonthofen, weg. Betrugs-
erschlagung (B 565).

6075. **Wippen** 3016 1902. N. Staatsanwalt.

6076. **Galler** Georg, led. Tagelöhner von Hörger-
s.-Gde. Schweinersdorf, N.-G. Dorfen, B.-M.
Weg. geb. dort 21.8.64, weg. Betrugs (1232199).

6077. **München** II 3016 1902. N. Staatsanwalt.

6078. **Ganscher** Ludwig, verb. Zimmermann von
Karlshagen (C 1672);

6079. **Weill** Josef, led. Hansmeister von Wester-
shausen, B.-M. Dachau (C 530);

6080. **Wolten** Emilie, Cafegeschäfts-Inhaberin von
Landsberg (D 2883), sämtliche als Zeugen.

6081. **München** I 317 1902. N. Staatsanwalt.

6082. **Erigl** Konrad, verb. Schuhmacher von
B.-M. Erding, geb. 4.10.48 in Weikheim,
Kronach, weg. Bedrohung (F 333);

6083. **Zimmer** Jakob, led. Eisenbahnarbeiter,
22.7.67 in Griesbach, weg. Urkundenfälschung
(F 416).

6084. **München** II 117 1902. N. Staatsanwalt.

6085. **Reb** Luise, geb. 10.9.81 in Weiningen,

6086. **Kaiser** Grete, geb. 21.1.84 in Gerolzhofen,

6087. **Kroy** Emma, geb. 27.8.81 in Oberpleichfeld,
Dettelbach, B.-M. Rüggingen;

6088. **Roth** Julie, geb. 14.5.74 in Stuttgart,

6089. **Winhard** Elise, geb. 26.10.78 in Ebersberg,

6090. **Saberstumpf** Katharina, geb. 27.11.82 in
Wersdorf;

6091. **Feuter** Maria, geb. 4.6.78 in Bachhofen,

6092. **Weiß** Christine, geb. 17.11.73 in Nünberg,

6093. **Waten** Lina, geb. 9.4.69 in Bogenberg,

6094. **Schneider** Johanna, geb. 23.8.82 in Nünberg,

6095. **Est** Susanna, geb. 21.4.77 in Firth,

6096. **Von** Pauline Regine, geb. 17.10.81 in Haig,
Kronach, sämtliche Kellererinnen, zuletzt in
Weg. 2816 1902. N. Unt.-Richter.

6097. **Yagrin** Josef, Zigeuner, angebl. von Stein-
N.-G. Memmingen (nach dem Münchener
Verkataster stammt die Zigeunerfamilie Yagrin,
Yagren u. Yagerin, aus Böhmen u. ist zum
Nachberrufen; Anm. d. Red.) als Zeuge in
Strafsache gegen die Zigeunerseheleute Jakob
Margarete Lang, alias Weißhaar, angebl. von
Weg. N.-G. Pirmaisen, weg. Diebstahls. (Siehe
Anst. Ziff. 5570 u. 5571.) Josef Yagrin ist auf-
dem, behufs Vernehmung sich sofort bei dem
Unt. Amtsgericht Maulbronn zu stellen. Ueber
den Weg der Aufforderung, Drahtnachricht außer
Weg. 2816 1902. N. Staatsanwalt.

6098. **München** I 317 1902. N. Staatsanwalt.

6099. **Mair** Johann, verb. Tagelöhner von
Kranzberg, B.-M. Freising, geb. 28.3.55 in München
(gibt als Heimat „Kiening, B.-M. Ebersberg“, u.
als Geburtsjahr „1857“ an), weg. Diebstahls (VII
512);

6100. **Stern** Karl Eugen, Berggoldersohn von
Neu-Ulm, geb. 2.8.79, weg. Wehrpflichtentziehung
(IX 496).

6101. **München** I 317 1902. N. Staatsanwalt.

6102. **Raffner** Gustav, verb. Kaufmann u. ehe-
maliger „Angestellter“ der „Allgemeinen Zeitung“
in München (nicht „Direktor“ der Allg. Zeitung,
wie in der hienach zu berichtenden Ausschreibung
vom 8.6.1902 im b. C.-P.-Bl. 1902 Nr. 70 Ziff. 5165
angegeben), von Breithardt, Weg.-Bez. Wiesbaden,
geb. 21.11.71 in Würzburg, weg. Untreue (IX 33).

6103. **München** I 417 1902. N. Staatsanwalt.

6104. **Wess** Viktor, verb. Schriftfeger von Vöberach,
würt. D.-M. Dilsdorf, geb. dort 3.3.72, weg. Berg-
wid. d. öffentl. Ordnung (III 1234).

6105. **Straubing** 117 1902. N. Staatsanwalt.

6106. **Neumeister** Georg Theodor, led. Col-
porteur von Leipzig, geb. dort 29.6.70, weg. Unter-
schlagung (F 3454).

6107. **München** I 417 1902. N. Staatsanwalt.

6108. **Ott** Johann, led. Wagner von Franken-
winheim, B.-M. Gerolzhofen, geb. dort 19.6.69, weg.
Betrugs (114301).

6109. **Würzburg** 2616 1902. N. Staatsanwalt (Land).

6110. **Gießer** Wolfgang, led. Tagelöhner, geb.
5.7.73 in Sterpersdorf, N.-G. Höchstädt a. Main, weg.
Hausfriedensbruchs (46).

6111. **Erlangen** 117 1902. N. Staatsanwalt (Stadt).

6112. **Simon** Alois, led. Schlosser von Bamberg,
geb. 21.6.79 in München, weg. Diebstahls (XI 551).

6113. **München** I 217 1902. N. Staatsanwalt.

6114. **Simon** Josef, led. Dienstknecht von Schnell-
richt, Gde. Lauterbach, N.-G. Weingries, geb. dort
20.9.56, weg. Betrugs u. a. (B 590).

6115. **Regensburg** 2816 1902. N. Staatsanwalt.

6116. **Trotter** Pauline, 20 J., led. Dienstmagd
von Bilingen, weg. Diebstahls (13932 K A 205).

6117. **Konstanz** (Baden) 2816 1902. N. Staatsanwalt.

6118. **Bauer** Heinrich, verb. Schlosser von Stahl-
berg, B.-M. Rodenhäuser, Pfalz, geb. dort 7.8.73,
weg. Unterschlagung (III 539);

6119. **Eberhoffer** Wilhelm, led. Monteur von
Mortell, Weg.-G. Meran, Südtirol, geb. dort 15.2.76,

6120. **Sampl** Anton, led. Monteur von Gleis-
dorf, B.-G. Weiz, Steiermark, geb. 9.4.78 in Graz,
Steiermark, beide weg. strafbaren Eigennutzes u. a.
(XI 550).

6121. **München** I 517 1902. N. Staatsanwalt.

6122. **Baumann** Karl, led. Schneider von Wüben,
N.-G. Nippenberg, B.-M. Eichstätt, geb. dort 4.11.80,
weg. Betrugs (561).

6123. **Inngolstadt** 317 1902. N. Staatsanwalt (Stadt).

6124. **Bühler** Friedrich, led. Bürstenmacher von
Großhabersdorf, N.-G. Gabelsburg, B.-M. Jülich,
geb. dort 21.7.82, weg. Betrugs (818).

6125. **Erlangen** 317 1902. N. Staatsanwalt (Stadt).

6126. **Deinl** Josef, led. Schmied von Kirchroth,
N.-G. Würth a. D., B.-M. Regensburg, geb. dort
23.2.82, weg. Körperverl. (D 459).

6127. **Regensburg** 217 1902. N. Staatsanwalt.

6105. **Bürger**, geb. Kiffel, Susanne, Ehefrau des Friedrich Bürger, 27 J. alt, geb. in Heppenheim, Hessen, zuletzt in Forst bei Bruchsal, weg. Diebstahls (20704).

Bruchsal (Baden) 3046 1902. Gr. Amtsgericht.

6106. **Blyler** Otto, led. Schlosser von Kapfweyer, A.-G. Vergabern, geb. 7.8.82 in Barkelroth, A.-G. Vergabern, weg. Diebstahls (A 714);

6107. **Hinzel** Ludwig, verb. Fabrikshuster von Birmansfeld, geb. dort 6.2.78, w. Verbr. u. d. Sittlichkeit (A 733).

Landau (Pfalz) 317 1902. R. Staatsanwalt.

6108. **Bumaler** Gabriel, geb. 25.3.69 in Eppisburg, A.-G. Dillingen,

6109. **Schwab** Franz Xaver, geb. 24.4.81 in Köffen, Bez.-H. Kitzbühel, Tirol,

6110. **Wiedemann** Josef, geb. 12.12.79 in Heudorf, Gde. Glött, A.-G. Dillingen, sämmtliche Erdarbeiter, weg. Sachbeschädigung u. a. (75).

Oberkünz burg 517 1902. Amtsanwalt.

6111. **Dietmeier** Michael, led. Tagelöhner von Schwandorf, B.-M. Burglengsfeld, geb. dort 2.2.82, weg. Diebstahls (4586400).

Augs burg 317 1902. Amtsanwalt (Stadt).

6112. **Dietmaier** Franz, landwirtschaftl. Arbeiter, geb. 3.8.68 in Stadt, A.-G. Landsberg a/L., als Zeuge. Derselbe ist anzufordern, seinen Aufenthalt unverzüglich anher anzugeben.

Ludwigsburg (Württ.) 317 1902.

6113. **Friedl** Josef, led. Tagelöhner u. Schuhmacher, geb. 28.6.76 in Obergriesbach, A.-G. Michach, als Zeuge (312).

Dachau 317 1902. Amtsanwalt.

6114. **Engelmann** Georg, led. Schuhmacher von Nischheim, A.-G. München II, geb. dort 30.8.55,

6115. **Weitengruber** Karl, led. Schlosser von Weimersheim, A.-G. Ellingen, B.-M. Weizenburg a/S., geb. dort 29.2.76, beide weg. Raubes (B 584).

Fraunstein 317 1902. R. Staatsanwalt.

6116. **Farrnbacher** Heinrich, led. Müller von Mansdorf, A.-G. Markt-Erlbach, B.-M. Neustadt a/Rh., geb. dort 5.6.69, zuletzt in Hollfeld, B.-M. Ebermannstadt, weg. Diebstahls u. a. (C 366).

Bayreuth 317 1902. R. Staatsanwalt.

6117. **Gerisl** Josef, led. Holzarbeiter von Rosau, B.-M. Wilshöfen, geb. dort 23.4.78, weg. Körperverl. u. a. (II 1131).

Lands hüt 417 1902. R. Staatsanwalt.

6118. **Göth** Gustav, geb. 25.11.72 in Schöneitzvogtland, A.-G. Delsmb., Sachsen, als Zeuge (A 258).

Hof a/S. 217 1902. R. Unt.-Richter.

6119. **Grabner** Heinrich, Schneider von Enns, Oberösterreich, geb. 1865, als Zeuge.

Landsberg a/L. 317 1902. Amtsanwalt (Stadt).

6120. **Grötsch** Fritz, led. Bäcker von Würzburg, geb. 11.2.79 in Marktbreit, B.-M. Rittingen, wegen Betrugsversuchs (B 580).

Würzburg 317 1902. R. Staatsanwalt.

6121. **Hager** Heinrich, led. Dienstknecht von Oberneuses, Gde. Schönbrunn, A.-G. Burgebrach, B.-M. Bamberg II, geb. dort 2.3.68, weg. Betrugs (E 161).

Eberu 117 1902. Amtsanwalt.

6122. **Holzberger** Michael, led. Tagelöhner von Markt-Tajchendorf, B.-M. Scheinfeld, geb. dort 24.3.76, weg. Verleumdung (B 195).

Fürth 417 1902. R. Staatsanwalt.

Widerrufe.

1888: 12347.

1900: 2704. 7629. 9838.

1902: 3026. 3051. 3679. 4130. 4199. 4237. 4622. 4767. 5039. 5133. 5336. 5368. 5393. 5545. 5569. 5572. 5679. 5690. 5739. 5856. 5910. 5919.

Alphabetische Recapitulation der Namen.

| | | | | | | | |
|---------------------------------------|------|-------------------------------------|------|---|------|---------------------------------------|------|
| Wast Josef | 6085 | Werkl Josef | 6117 | Krems Franziska | 6064 | Schilling Tobias | 6008 |
| Bauer Heinrich | 6099 | Göth Gustav | 6118 | Lagrin Josef | 6088 | Schlumsky Kilian | 6008 |
| Baumann Karl | 6102 | Gleirner Barbara | 6065 | Löw Pauline Regine | 6087 | Schmidt Johann | 6008 |
| Bähler Friedrich | 6103 | Grabner Heinrich | 6119 | Mair Johann | 6089 | Schneider Johanna | 6008 |
| Bürger Susanne | 6105 | Grötsch Fritz | 6120 | Martl Georg | 6050 | Schwab Franz Xaver | 6108 |
| Blyler Otto | 6105 | Habe Leopold | 6067 | Mertl Josef | 6072 | Schwarz Karl Albert | 6008 |
| Boly Paul Eduard | 6037 | Haberstumpf Kathar. | 6081 | Michals Karl | 6046 | Sieber Wolfgang | 6008 |
| Bumaler Gabriel | 6108 | Hager Heinrich | 6121 | Müller Xaver | 6047 | Simon Alois | 6008 |
| Christ Friedrich | 6064 | Haller Georg | 6070 | Milch Josef | 6048 | Simon Josef | 6008 |
| Dauter Maria | 6082 | Hanseder Ludwig | 6071 | Molacco Antonio | 6049 | Steinbrunn Friedrich | 6008 |
| Deml Josef | 6104 | Heigl Konrad | 6074 | Masauer Gustav | 6091 | Karl | 6008 |
| Dietmeier Michael | 6111 | Hinzel Ludwig | 6107 | Reff Viktor | 6092 | Stern Karl Eugen | 6008 |
| Dietmaier Franz | 6112 | Hofmann Franz | 6043 | Reumeyer Georg | | Trotter Pauline | 6008 |
| Eberhöfer Wilhelm | 6100 | Holzberger Michael | 6122 | Theodor | 6093 | Weitengruber Karl | 6119 |
| Eck Susanna | 6086 | Hornauer Kreszenz | 6039 | Rüdenberger Robert | | Waten Lina | 6008 |
| Engelmann Georg | 6114 | Huber Valentin | 6068 | William | 6062 | Weiß Christine | 6008 |
| Farrnbacher Heinrich | 6116 | Reb Luise | 6076 | Ott Johann | 6084 | Wiedemann Josef | 6119 |
| Fi Geza Jakob | 6098 | Röpl Johann | 6048 | Hüdel Karl | 6051 | Wild Konrad | 6008 |
| Fischer Georg | 6040 | Raifer Grete | 6077 | Rosen Emilie | 6073 | Wimmer Jakob | 6008 |
| Franz Friedr. (Karl) | 6041 | Roth Emma | 6078 | Zampel Anton | 6101 | Winhard Elise | 6008 |
| Friedl Josef | 6113 | Roth Julie | 6079 | Schaller Karoline | 6058 | Zipp Peter | 6008 |
| Galkster Johann | 6042 | Conrath Jakob | 6044 | Schön Michael | 6055 | | |
| Göllert Johann | 6065 | Kramer Gebhard | 6045 | Schönfelder Ernst Emil | 6052 | | |



Bayer. Central-Polizei - Blatt.

Herausgegeben von der k. Polizei-Direktion München.

Gerichtliche Haftbefehle.

bezeichneten Personen sind an die verfolgenden Behörden — **Militär-Arrestanten an die Militärbehörde (Bezirks-Commandos angeschlossen)** — abzuliefern, wenn nicht ausdrücklich andere Bestimmung getroffen ist.

612. **Baumgärtner** Georg, led. Mehger von Weim, Gde. Karlskron, V.-M. Neuburg a/D., dort 23.9.84, weg. Diebstahls auf Anord. des Vdg. Eichstätt. Einl.-Ort: nächstes N.-G.-Gef. (431). Eichstätt 717 1902. N. Staatsanwalt.

613. **Bud** Sigmund, Kolporteur von Czernowitz, geb. 15.8.82 (1,70 m, schlant, schwarze Haare, bartlos), weg. Unterschlagung. Verhaftung u. Drahtnachricht, worauf Verhaftung wegen Zulieferung erfolgen wird (42043. D IV 2548). Mannheim (Baden) 417 1902. Gr. Staatsanwalt.

614. **Doll** August, Eisendreher von Straßburg, geb. 19.2.79 (1,75—1,80 m, schwarze Haare, bartlos, blaues Gesicht; schwarzer Filzhut, grüne Zoppe Weste, blau u. weiß gestreifte Hose, blau u. grau kariertes Hemd), weg. Betrugs u. schw. Diebstahls. Verhaftung u. Drahtnachricht, worauf Zulieferung erfolgen wird (42045. D IV 2495). Mannheim (Baden) 417 1902. Gr. Staatsanwalt.

615. **Fritze** Karl, Musiker, geb. 16.4.51 in Währen, Krossen, Rgb. Frankfurt a/Oder, weg. Betrugs. Anord. des I. N.-G. Rothenburg o/T. Einl.-Ort: nächstes N.-G.-Gef. (B 357). Rothenburg a/O 417 1902. N. Staatsanwalt.

616. **Unbekannter**, im b. C.-R.-Bl. 1902 Nr. 71 5212 weg. Vandalendiebstahls zur Verhaftung geschrieben, heißt wirklich Friedrich **Grill**, ist Schmied u. soll in Nürnberg beheimatet sein. Bamberg 717 1902. St. Unt.-Richter.

617. **Ratzenberger** Leopoldine, led. Dienstinagd Tagelöhnerin von Kneggau, N.-G. Ettmann, u. Haffstätt, geb. dort 6.3.70 (mittelgroß, blaues Gesicht, blond, blaue Augen, kurzer Hals, weicher Zahn des Oberkiefers fehlt; schwarzer Rock, Bluse, gelbe Schuhe), weg. Diebstahls i. N. Anord. des I. N.-G. Bamberg I. Einl.-Ort: hief. Gef. (B 363). Bamberg 717 1902. N. Staatsanwalt.

618. **Wüller** Georg, led. Dienstknecht von Hof, dort 19.10.83, weg. Diebstahls i. N. auf Anord. des Vdg. Bayreuth, wobin abzuliefern (C 222). Bayreuth 717 1902. N. Staatsanwalt.

619. **Obereder** Johann, led. Tagelöhner von Amersdorf, V.-M. Wegscheid, geb. 15.4.78 in München, weg. Betrugs auf Anord. des I. N.-G. München I. Einl.-Ort: Gef. am Anger hier (XII 338). München I 817 1902. N. Staatsanwalt.

6131. **Volletti** Adriano, Schleiferlehrling von Breore, Bez.-H. Trione, Tirol (17 J., 1,45—1,50 m, blond, gesunde Gesichtsfarbe), u.

6132. **Zamboni** Francesco, Schleiferlehrling von Trione, Tirol (18 J., mittelgroß, blond, blaß) — beide reisen wahrscheinlich zusammen, tragen grauen Anzug u. vermutlich große Mütze mit Schild —, weg. Unterschlagung. Verhaftung u. Drahtnachricht, worauf Verhaftung wegen Zulieferung erfolgen wird (42043. A I 366). Mannheim (Baden) 417 1902. Gr. Staatsanwalt.

6133. **Reinhardt** Johann, 30 J.,

6134. **Steinbach** Johann, 25 J., von Mühlhausen,

6135. **Winterstein** Christian, 15 J.,

6136. **Winterstein** Karl, 20 J.,

6137. **Winterstein** Paschin, etwa 50 J., sämmtliche Eigener (tragen wahrscheinlich Spuren von Säbeldieben, die sie von einem Gendarman erhalten haben, an sich), weg. Widerstands u. gef. Körperverletzung. Einl.-Ort: hief. N.-G.-Gef. Mergentheim (Württ.) 717 1902. N. Amtsgericht.

6138. **Scherpf** Peter, led. Dienstknecht, geb. 8.5.64 in Gieslenberg, Gde. Neusrath, Kr. Solingen, Rgb. Düsseldorf, weg. Unterschlagung (98). Hammelburg 717 1902. Amtsanwalt für Euerdorf.

6139. **Wandinger** Johann, led. Dienstknecht von Sonnenborn, Gde. Jünning am Holz, N.-G. Dorfen, V.-M. Erding, geb. dort 25.5.70, weg. Unterschlagung auf Anord. des I. N.-G. Buchloe. Einl.-Ort: nächstes N.-Ger. Drahtnachricht (B 238). Kaufbeuren 617 1902. Amtsanwalt f. Buchloe.

6140. **Dietsch** Friedrich, led. Kommiss von Hadstadt, Bez.-H. St. Johann im Rongau, Kronland Salzburg, geb. dort 6.3.48, am 6.6.1902 nachts aus dem Gefängnis des Bez.-Ger. Golling ausgebrochen (1,69 m, unterseht, graue Haare, blonder Schnurrbart, braune Augen, schlechte Zähne, rundes Kinn, gesunde Gesichtsfarbe, helle Stimmie; schwarzer Dnt, grüner Anzug), weg. Verbr. des Diebstahls (VII 478). Salzburg 817 1902. N. l. Landesgericht. Gerichtsabt. VII.

6141. **Naab** Johann, led. Tagelöhner von Oberviechtach, geb. dort 6.2.66, weg. Urkundenfälschung u. Betrugs auf Anord. des I. Vdg. Hof, wobin abzuliefern (A 78). Hof 917 1902. N. Staatsanwalt.

6142. **Heif Anton**, led. Schlosser von Aufschwarda, Bez.-G. Prachatitz, Böhmen, geb. dort 7.4.79, weg. Körperverl. auf Anord. des l. N.-G. Erding (659). Erding 8/7 1902. Amtsanwalt.

Zum Strafvollzuge sind zu verhaften:

6143. **Wamer Gregor**, geb. 23.2.78 in Taufersreiterstheim, N.-G. Aub, B.-M. Ochsenfurt, zul. in Köttingen.

6144. **Ziegler Heinrich**, zul. Schulfeminarist in Marktstett, geb. 28.11.78 in Obermannstätt,

6145. **Weiler Nikolaus**, geb. 3.8.78 in Güntersleben, N.-G. Würzburg.

6146. **Waner Adam**, geb. 14.2.78 in Thüngerstheim, N.-G. Würzburg.

6147. **Wraß Rudolf**, geb. 18.1.78 in Hamm, Schwaben, zul. in Würzburg.

Urt. v. 15.2.1902: weg. Verl. der Wehrpflicht 30 Tage Gef. event. je 150 M. Einl.-Ort: nächster N.-G. Ldg.-Gef. (48).

Würzburg 8/7 1902. R. Staatsanwalt.

Ausforschungen.

6148. (**Haub.**) Am 5.7.1902 abends wurde im Kirchholz bei Reichenhall der Kurgast Dekonom Michael Obr von Ravenbuch überfallen u. ausgeraubt. Verdächtig sind 2 Personen, von denen die eine nicht näher beschrieben werden kann, die andere (etwa 28 J., etwa 1,70 m, schlank, Haare u. Schnurrbartchen schwarz, blaß; guter dunkler glaublich etwas lichtgestreifter Anzug) sich als Schreiber von Rosenheim ausgab. Geraubt wurde: 1 schwarz-leberne Brieftasche mit 3 Einhundertmarkscheinen, 1 ältere silb. Zylinderuhr mit Schlüsselanzug, Sekundenzeiger, arabischen Ziffern u. Schildkrotübergehänge, Wert 8 M., 1 silb. Uhrkette, bestehend aus drei sehr feingliederigen Strängen mit vergoldetem Schieber u. vorne einem silb. Ringe, Wert 6 M., 1 brauner weicher Filzbut mit schwarzem Band u. lightem Futter, in diesen die Buchstaben „M. O.“ blau eingestempelt, Wert 3 M., 1 schwarzer Regenschirm mit schwarzem Stock, letzterer mit rechtwinkligen schwarzem Horngriff, Wert 4 M., u. 1 schwarzlebernes Bortenornament, in welchem sich 8 Stück Inbaltungsбилете vom Wilhelmsbad Reichenhall befanden, Wert 8 M. Festnahme u. Drahtnachricht erbeten (A 183).

Traunstein 9/7 1902. R. Staatsanwalt.

6149. (**Falsche Reichskassenscheine zu 20 Mk.**)

In letzter Zeit wurden im hiesigen Bezirk wiederholt falsche Reichskassenscheine zu 20 M. vom 10. Jan. 1882 angehalten. Die Fälschung ist durch ziemlich sorgfältig ausgeführte Photolithographie hergestellt; die Fasern am linken Rand der Rückseite unter der Nummer sind in der Art nachgeahmt, daß die dunklen Haare eines weichen Binsels in Stücke geschnitten, auf das Papier gestreut u. mit ganz dünnem Seidenpapier überlegt worden sind; der so mit Fasern verriebene Teil des Papiers ist dann mit blauer Farbe angestrichelt worden. Um Fälschung u. sonstige sachdienliche Mitteilung wird ersucht (J 1665).

Ravensburg (Württ.) 5/7 1902.

R. Staatsanwalt.

*) Siehe auch 725280 (1902).

6150. (**Leichensfund.**) Am 6.7.1902 wurde zu Simbach am Inn eine anscheinend schon ca. 4 Wochen im Wasser gelegene männliche Leiche angetrieben, welche nur noch mit Resten einer hellen Varchentunterhose, grauwellenen Socken u. einem derbge-nagelten ledernen Schuh bekleidet war. Beschreibung: 30-40 J., 1,75 m, kräftig, Haare, Schnurr- u. Kinnbart dunkel u. ganz kurz. Sachdienliche Mitteilung erbeten (C 508).

Passau 7/7 1902.

R. Staatsanwalt.

6151. (**Entführung.**) Am 9.7.1902 wurde der 10-jährige Bauernmädchen Notburga **Gezinger** des Freidling, B.-M. Laufen (dunkelblonde Haare, sonnenverbranntes Gesicht, blaues Kleidchen, blau u. weiß gewirkelter Unterrock, zerrißene Schuhe), vom Gef. beurlauben weg entführt. Täter, den besseren Ständen angehörend (32 J., mittelgroß, breitschulterig, starker blonder Schnurrbart, weißer Strohhut), fuhr mit dem Kinde per Bahn von Teisendorf in der Richtung nach Salzburg. Spähe, Festnahme u. Drahtnachricht erbeten (A 197).

Traunstein 11/7 1902. R. Staatsanwalt.

6152. (**Verdächtiger Besitz.**) Im Besitz des am 6.7.1902 hier weg. Verhaftets des Diebstahls festgenommenen led. Händlers Lorenz **Wagner** u. Weerbach, geb. 28.7.78 in Auenberg, N.-G. Nitt. B.-M. Schwabach, wurden 3 Remontouruhren (2 neu mit Doppeldeckel u. breiten Holzrändern Nr. 4038 u. 455495 ohne Fabrikzeichnung u. 1 alte mit einfachen Deckel u. mit einem Kranz von Blumen u. malten Zifferblatt, Nr. 33537) vorgefunden, deren Erwerb er jede Auskunft verweigert. In seiner Festnahme wollte er einen Brief verpackt aus dem zu entnehmen ist, daß er u. eine gew. „Marie“ auf Grund der Aussagen eines gew. „Deuzinger Georg“ verurteilt worden u. daß ihm gelungen ist, auf dem Transporte zu entkommen. Sachdienl. Mitteilung erbeten (B 548).

Sichstätt 7/7 1902. R. Staatsanwalt.

6153. (**Mittels Einbruchs**) wurden in der Nacht zum 28.6.1902 in Starzbansen bei Wolzach u. gestohlen: 2 angerollte gebleichte Leinwandstücke etwa 30 Ellen, B. 24 M., 6 Ellen gebleichte Leinwand, 4,80 M., 2 leinene blau weiß gestreifte Hemdüberzüge, 2 M., 2 gebleichte Wäschebezüge 2 M., 8 Ellen weiß-blau gestreifter Leinzeug, 6,40 M., 3 weisse leinene Hemden, 6 M., 1 Paar Baumwollsocken 80 M., 1 grünes Messer mit weißbeinemem Heft, 40 M., nebst fast 200 M. Bargeld. Der vernünftliche **Wayer Franz** Seraph, Müller von Deutelhausen 27 J., hier in Haft, leugnet; er scheint die Sachen in München, Pfaffenbofen, Jugsobstätt, Augsburg, Landsbüt oder Umgebung veräußert zu haben. Spähe nach den Sachen u. Beschlagnahme wird ersucht (T Nr. 98).

Neuburg a.D. 9/7 1902. R. Unt.-Richter.

6154. (**Gestohlen**) wurden in der Nacht zum 6.7.1902 dem Dienstknecht Josef Anton Heiland u. Konried, Obe. Leuterschach, B.-M. Markt Oberndorf nach Aufforderung seines Kleiderkrants: ein 3/4 iger Fibanbrief der bayer. Bodentredianfabrik Ser. V Nr. 68208 zu 1000 M., ein 3/4 iger Fiban-

tief der gleichen Anstalt Ser. V Nr. 79587 zu
 100. **A**, ein weiterer 3¼% Pfandbrief der gleichen
 Anstalt (nähere Bezeichnung unbekannt) zu 200. **A**
 etwa 300. **A** Bargeld, bestehend aus 130. **A** Gold
 dem Reste in Silber (größtenteils Einmarfstücken).
 Spähe nach dem Täter u. sachdienl. Mitteilung er-
 beten (C 536).

Kempen 8/7 1902. R. Staatsanwalt.

6155. **Gestohlen** wurde am 15.6.1902 durch un-
 erkannten Handwerksburschen 1 Geldbeutel mit 13. **A**
 Inhalt, 1 feststellbares Messer mit braunem Horn-
 Griff u. 2 Klinge, 1 lederne Briestafche mit Arbeits-
 zettel, Luittungskarte, 3 Briefen u. 1 Ansichtskarte.
 Die Briestafche ist von gelbem Leder, auf der
 Vorderseite 2 Messingbuchstaben J. B. nebst 2 Sternen
 Ziffer 8. Arbeitsbuch u. Luittungskarte — letztere
 trägt Nr. 7 u. ist mit ca. 40 Marken à 24 $\frac{1}{2}$ besetzt
 und auf den Namen Valentin **Schiffler** ausge-
 stellt. Der Dieb reist jedenfalls auf jenen Namen.
 Verdächtig ein Metzgerbursche: 1,65—1,70 m, Haare
 u. neuer Schnurrbart schwarz, frische Gesichtsfarbe;
 graue Mütze, schwarze Hose, graue Zoppe, darunter
 eine rötliche Metzgerjoppe mit 3 Reihen weißer
 Knöpfe. Spähe u. Nachricht erbeten (729).

Edenkoben 7/7 1902. Amtsanwalt.

6156. **Gestohlen** wurden am 4.7.02 in Vad Rissingen:
 eine goldene Remontoiruhr mit gold. Zeigern,
 auf der Rückseite gold. Medaillon mit Monogramm
 R., wert 50. **A**, 2. eine kurze zweireihige gold. Uhr-
 mit zwei Kuppelschiebern, am oberen Ende zwei
 kurze Ketten mit Verlocken in Form von Uhr-
 schüssel u. Beschäft, Wert 80. **A**, 3. eine schwarz-
 berne Umhängtafche mit vernickeltem Bügel u.
 Nemen, enthaltend: a) 1 gold. Collier mit doppeltem
 Verschluss, vorn 5 Ovale mit darunterhängenden
 Perlen, Wert 56. **A**, b) 1 runde goldene Brosche mit
 Perlen und schwarzer Emaille ausgelegt, auf der
 Rückseite ein Haken zum Anhängen der Uhrkette,
 wert 60. **A**, c) 1 kleine gold. Brosche, aus einem
 Perlen gefertigt, Wert 60. **A**, d) 1 gold. Brosche,
 ovalförmiges Blatt mit daraufliegendem Mailglöckchen,
 wa 7 Perlen, Wert 50. **A**, e) 1 kleiner gold. Näher
 u. Ovalstein, auf den Flügel 4 Perlen, Wert
 10. **A**, f) 1 Elfenbeinbroschentafche mit Meisler,
 Nemen mit rosenrotem Futter u. Visitentarten „Anna
 Medel“, g) ca. 6. **A** Geld, bestehend aus 1 Drei- u.
 Einmarfstücken, h) 1 silb. Armband, bestehend aus
 5malen Ketten, welche durch ein A zusammen-
 gehalten werden, Wert 5. **A** Fahndung erbeten
 (538).

Schweinfurt 6/7 1902. R. Staatsanwalt.

6157. **Gestohlen** wurde auf erschwerte Weise am
 Donnerstag 3.7.1902 nachmittags von 1¼—2¼ Uhr
 dem zur Zeit unbewohnten Schilling'schen Stübchen
 Dorchhausen, A.-G. Mündelheim, 1 Einbundert-
 markstein, 4 Wanzigmarksteine, 2 Fünfmarksteine
 10. **A** in Silbergeld; ferner 1 neuer brauner
 Hut, wert 40. **A**, 1 schwarze Tuchhose, wert
 10. **A**, 1 ältere Cylinderhute, wert 10. **A**, 1 silber-
 neher Rosenkranz, wert 4. **A**, 1 gold. Fingerring,
 wert 3. **A**, 1 grüner Rock, wert 2. **A**, 1 stark-
 ledrige Nickeluhrkette, wert 1. **A** Fahndung nach
 dem Täter u. sachdienliche Mitteilung erbeten
 (481).

Remmigen 7/7 1902. R. Staatsanwalt.

6158. (**Unbekannter Betrüger.**) Am 27.1902
 erschien bei mehreren Geschäftsleuten hier ein an-
 geblicher **A. Maier**, Inhaber eines Patentes für
 Wasserwagen mit der Erklärung, er sichere ihnen
 den Alleinverkauf für ein gewisses Gebiet zu u.
 veranlasse sie dadurch zur Herausgabe eines Betrags
 von je 44. **A** 80 $\frac{1}{2}$. Die Herstellung der Wagen
 soll durch die Firma S. M. Seib in Nürnberg
 erfolgen. Signalement: 28—30 $\frac{1}{2}$, mittelgroß,
 rundes Gesicht, kleines blondes Schnurrbüschchen,
 braune Augen; dunkler steifer Filzhut, grauer Frie-
 semantel, weiße blaugestreifte Weste, weißer Stebtragen,
 schwarzweißer Schlips; führt in Wachtuch verpackt
 2 Wasserwagen als Muster mit sich. Fahndung u.
 Trabantnachricht erbeten (18721. D 1162).

Heidelberg (Baden) 4/7 1902. Gr. Staatsanwalt.

6159. (**Betrug durch Gaukelei.**) Bageuerin
 (40 $\frac{1}{2}$, groß, schlau, schwarze Haare, mit Scheeren-
 schleierfamilie **Turbanisch** in der Oberpfalz mit
 Karren umherziehend), hat am 5.7.02 in Weiber, A.-G.
 Amberg, 82. **A**, schwarzen Frauenrock, 1 Sad Wäse-
 federn, 1 blau-rot-weiß kariertes Kopftüschchen durch das
 Vorbringen, zaubern zu können, herausgeschwindelt.
 Fahndung u. Mitteilung erbeten (A 210).

Amberg 9/7 1902. R. Staatsanwalt.

6160. **Fahrad** Raumanns-Germania, aus der
 Fabrik Seidel u. Naumann in Dresden, Nr. 24463,
 beinahe noch neu, auf der linken Seite des Hand-
 griffes der Lenkstange fehlt eine Celluloidstange
 wurde am 1.7.1902 in Gebratzhofen, D.-M. Leutkirch,
 gestohlen. Als Täter kommt in Betracht: **Schaffner-
 rath** Josef, Dienstfuhrer von Gerholz, Gde. Weitan,
 B.-M. Kempton, geb. dort 1.10.82 (kräftig, unterseht,
 breitshulterig, bleiches Gesicht, aufgeworfene Lippen,
 Haare, Schnurrbartanflug, Augen u. Augenbrauen
 schwarz; schwarzer weicher Filzhut, ziemlich gut
 erhaltene Joppe, dunkle Hose. Fahndung u. sach-
 dienl. Mitteilung erbeten (J 1854).

Havensburg (Württ.) 7/7 1902.

R. Staatsanwalt.

6161. **Türer** Johann Christof, angeblich von seiner
 Frau, welche in Triesdorf, B.-M. Feuchtwangen,
 leben soll, geschieden, geb. 1862 in Wehndorf, A.-G.
 Heilsbrunn, B.-M. Ausbach, im März aus dem
 Zellengefängnis Nürnberg entlassen (1,64 m, unterseht,
 dunkle Haare, starker schwarzer Schnurrbart,
 etwas eingedrückte Nase, fränkischer Dialekt, hat im
 verfloffenen Mai in Regensburg eine Wittwwe
 durch die Vorspiegelung, sie heiraten zu wollen,
 um eine erhebliche Summe beschwindelt. Er gab
 sich für einen Grundbesitzer Josef **Meier** aus u.
 verschwand von hier unter dem Vorgeben, die Heimats-
 papiere beschaffen zu wollen. Sein letzter Brief an
 bez. Wittwwe trug den Poststempel Leipzig
 d. d. 27.5.1902. Festnahme und Nachricht erbeten
 (A 78).

Regensburg 6/7 1902. R. Staatsanwalt.

6162. **Stumpf** Johann, led. Buchbinder u. Ubr-
 machersohn von Lichtitz, geb. dort 25.1.65 (1,76 m,
 dunkle z. Bt. kurz geschorene Haare, dunkler nicht
 starker Schnurrbart, Wadenbartanflug; dunkelgrüne
 Hose u. Weste, solches Sackjackett; ist so ziemlich
 noch ähnlich wie im b. C.-B.-Bl. 1889 Nr. 23
 Ziffer 1801 abgebildet) ist Ende Juni 1902 aus der
 Kreisirreananstalt Erlangen ausgebrochen. Stumpf
 hat verbrecherische Neigungen (B o s s a b s c h n e i d e n).

ist ein gemeingefährlicher Irksinniger u. äußerst stinker Mensch, weshalb bei Festnahme die größte Vorsicht geboten ist. Einzelnieren in genannte Irrenanstalt (3345).

Eichstätt 8/7 1902. Stadtmagistrat.

Um Ermittlung und Befanngabe des Aufenthalts nachbezeichneter Personen wird ersucht:

6163. **Safenstab** Franz, led. Kommiss von Nürnberg, geb. dort 11.9.81, weg. Diebstahls (C 2456).

Nürnberg 2/7 1902. Amtsanwalt (Stadt).

6164. **Hendriks** Gerhard, Schneider, geb. 27.10.63 in Uberg, Kr. Tondern, Schleswig, als Zeuge (A 1416);

6165. **Wörner** Friedrich (angeblich), Lederreisender (ungef. 30 J., fächl. Dialekt; schwarz, Anzug, Zwider), weg. Betrugs (A 1631).

Fürth 1/3 3/7 1902. Amtsanwalt (Stadt).

6166. **Wack** Richard Ernst, Etui-Arbeiter, geb. 28.3.84 in Eifenberg, Krzt. Sachsen-Altenburg, weg. Sachbeschädigung, Verleumdung u. a. (S. D. 48).

Eifenberg (Krzt. Sachsen-Altenburg) 28/6 1902.

Herzogenl. Amtsgericht. Abt. 2.

6167. **Herrmann** August, led. Knecht, geb. 20.1.84 in Waldenburg, württ. N.-O. Debringen, weg. Hausfriedensbruchs (40468. D 2097).

Karlsruhe (Baden) 1/7 1902.

Gr. Staatsanwalt.

6168. **Köhler** Valentin, led. Tapezierer von Creuzen, N.-O. Pegnitz, geb. 20.8.84 in Nürnberg, weg. Sachbeschädigung u. a. (B 723);

6169. **Vofse** Ernst Hugo, led. Brotausträger von Freiberg i/Sachsen, geb. dort 2.7.82, weg. Unterschlagung (B 1964).

Nürnberg 3/7 1902. Amtsanwalt (Stadt).

6170. **Krieger** Wilhelm, geb. 22.8.72 in Carlsberg, N.-O. Grünstadt, N.-M. Frankenthal,

6171. **Köhler** Friedrich, geb. 2.4.75 in Carlsberg, N.-O. Grünstadt, beide verb. Nordmacher, weg. gefährlicher Körperverl. (K 375).

Bad Rissingen 1/7 1902. Amtsanwalt.

6172. **Rebinez** Alois, led. Küfer von Warburg (Marior), Steiermark, geb. dort 27.1.77, weg. Diebstahls u. a. (D 434).

Würzburg 1/7 1902. N. Staatsanwalt.

6173. **Weinl** Matthias, 35 J., led. Wehager von Oberviechtach, als Zeuge (II 1458);

6174. **Neuert** Georg, led. Korzbäumer von Helfendorf, N.-O. Aibling, geb. 28.2.69 in Kreibitzhof, O. Weiding, N.-O. Oberviechtach, weg. Diebstahls (II 1306).

Landshut 3/7 1902. N. Staatsanwalt.

6175. **Ohler** Jakob, Reisender, geb. 21.2.69 in Hafloch, N.-O. Neustadt a/Naard, weg. Betrugs (B 771).

Kempten 3/7 1902. Amtsanwalt (Stadt).

6176. **Wilsel** Franz, Inwohner von Stadler, O. Kirchdorf a/Inn, N.-O. Simbach, N.-M. Pfarrkirchen, geb. 15.10.46 in Langendorf, Bez.-S. Schüttenberg

Böhmen,

6177. **Wilsel** Therese, geb. Herbager, Oberau von Vorigen, geb. 12.5.52 in Aylsdorf, Ode. Raitenau, N.-O. Freyung, N.-M. Wolfstein, beide weg. unbefugten Eigenthums (255).

Pfarrkirchen 4/7 1902. Amtsanwalt i. Simbach.

6178. **Rosenauer** Franziska, led. Kellnerin von Zell a/Main, N.-O. Würzburg II, früher in Würzburg, znl. in Simbach a/Inn, als Zeugin.

Würzburg 2/6 1902. N. Unt.-Richter I.

6179. **Rosenkranz** Heinrich, Kaufmann, geb. 4.2.81 in Naumburg (?), als Zeuge (A 545).

Frankenthal 4/7 1902. N. Unt.-Richter.

6180. **Scheiff** Georg, Händler von Wilschheim, Zeuge (6).

Pfarrkirchen 4/7 1902. Amtsanwalt i. Simbach.

6181. **Schmidbauer** Anton, led. Tagelöhner in Straubing, geb. dort 17.6.82, weg. Diebstahls (6).

Wilschheim 3/7 1902. Amtsanwalt.

6182. **Seiler** Georg, led. Schleifer von Schwanhan, N.-M. Forchheim, geb. dort 18.3.74, weg. Körperverletzung (461).

Bad Aibling 3/7 1902. Amtsanwalt.

Widerrufe.

1879: 8011.

1897: 2052. 2238.

1898: 911.

1899: 3

1900: 3848. 12530.

1901: 8901. 9159. 9926. 10221. 10639. 128

1902: 162. 680. 682. 683. 2076. 2479. 2482. 2694. 2695. 3140. 3141. 3443. 3801. 3802. 3803. 3804. 3805. 3806. 3807. 3808. 3809. 3810. 3811. 3812. 3813. 3814. 3815. 3816. 3817. 3818. 3819. 3820. 3821. 3822. 3823. 3824. 3825. 3826. 3827. 3828. 3829. 3830. 3831. 3832. 3833. 3834. 3835. 3836. 3837. 3838. 3839. 3840. 3841. 3842. 3843. 3844. 3845. 3846. 3847. 3848. 3849. 3850. 3851. 3852. 3853. 3854. 3855. 3856. 3857. 3858. 3859. 3860. 3861. 3862. 3863. 3864. 3865. 3866. 3867. 3868. 3869. 3870. 3871. 3872. 3873. 3874. 3875. 3876. 3877. 3878. 3879. 3880. 3881. 3882. 3883. 3884. 3885. 3886. 3887. 3888. 3889. 3890. 3891. 3892. 3893. 3894. 3895. 3896. 3897. 3898. 3899. 3900. 3901. 3902. 3903. 3904. 3905. 3906. 3907. 3908. 3909. 3910. 3911. 3912. 3913. 3914. 3915. 3916. 3917. 3918. 3919. 3920. 3921. 3922. 3923. 3924. 3925. 3926. 3927. 3928. 3929. 3930. 3931. 3932. 3933. 3934. 3935. 3936. 3937. 3938. 3939. 3940. 3941. 3942. 3943. 3944. 3945. 3946. 3947. 3948. 3949. 3950. 3951. 3952. 3953. 3954. 3955. 3956. 3957. 3958. 3959. 3960. 3961. 3962. 3963. 3964. 3965. 3966. 3967. 3968. 3969. 3970. 3971. 3972. 3973. 3974. 3975. 3976. 3977. 3978. 3979. 3980. 3981. 3982. 3983. 3984. 3985. 3986. 3987. 3988. 3989. 3990. 3991. 3992. 3993. 3994. 3995. 3996. 3997. 3998. 3999. 4000.

3909. 4000. 4318. 4729. 4753. 4894. 5135. 5139. 5170. 5260. 5263. 5322. 5401. 5402. 5403. 5404. 5405. 5406. 5407. 5408. 5409. 5410. 5411. 5412. 5413. 5414. 5415. 5416. 5417. 5418. 5419. 5420. 5421. 5422. 5423. 5424. 5425. 5426. 5427. 5428. 5429. 5430. 5431. 5432. 5433. 5434. 5435. 5436. 5437. 5438. 5439. 5440. 5441. 5442. 5443. 5444. 5445. 5446. 5447. 5448. 5449. 5450. 5451. 5452. 5453. 5454. 5455. 5456. 5457. 5458. 5459. 5460. 5461. 5462. 5463. 5464. 5465. 5466. 5467. 5468. 5469. 5470. 5471. 5472. 5473. 5474. 5475. 5476. 5477. 5478. 5479. 5480. 5481. 5482. 5483. 5484. 5485. 5486. 5487. 5488. 5489. 5490. 5491. 5492. 5493. 5494. 5495. 5496. 5497. 5498. 5499. 5500.

5463. 5516. 5641. 5677. 5802. 5804. 5862. 5898. 6098.

Alphabetische Recapitulation der Namen.

| | | | | | | | |
|-------------------------------|------|-------------------------------|------|-------------------------------|------|---------------------------------|------|
| Bauer Adam | 6146 | Ragenberger Leopold | 6128 | Palleti Adriano | 6131 | Seiler Georg | 6171 |
| Baumgärtner Georg | 6128 | Röhler Friedrich | 6171 | Wilsel Franz | 6176 | Steinbach Johann | 6176 |
| Bogner Lorenz | 6152 | Köhler Valentin | 6168 | Wilsel Therese | 6177 | Turbanisch | 6177 |
| Bud Sigmund | 6124 | Krieger Wilhelm | 6170 | Haab Johann | 6141 | Wlamer Gregor | 6141 |
| Dürer Job. Christof | 6161 | Rebinez Aloys | 6172 | Reif Anton | 6142 | Wandinger Johann | 6142 |
| Dieterich Friedrich | 6140 | Vofse Ernst Hugo | 6169 | Reinhardt Johann | 6133 | Weiler Nikolaus | 6133 |
| Doll August | 6126 | Wack Richard Ernst | 6166 | Rosenauer Franziska | 6178 | Wörner Friedrich | 6178 |
| Fettle Karl | 6126 | Maier H. | 6158 | Rosenkranz Heinrich | 6179 | Winterstein Christian | 6179 |
| Gräf Rudolf | 6147 | Mayer Franz Seraf | 6153 | Rumpf Johann | 6162 | Winterstein Karl | 6162 |
| Grill Friedrich | 6127 | Weinl Matthias | 6173 | Schaffnerath Josef | 6160 | Winterstein Paulin | 6160 |
| Safenstab Franz | 6163 | Müller Georg | 6129 | Scheiff Georg | 6180 | Zamboni Francesco | 6180 |
| Hendriks Gerhard | 6164 | Neuert Georg | 6174 | Scherpf Peter | 6138 | Ziegler Heinrich | 6138 |
| Herrmann August | 6167 | Oberneder Johann | 6130 | Schiffler Valentin | 6155 | | |
| Herzinger Rotburga | 6151 | Ohler Jakob | 6175 | Schmidbauer Anton | 6181 | | |

Dr. Bibl'sche Buchdruckerei (Gebr. Barcus) Würzburg.



Herausgegeben von der k. Polizei-Direktion München.

Gerichtliche Haftbefehle.

Die bezeichneten Personen sind an die verfolgenden Behörden — **Militär-Arrestanten an die k. Militärbehörde (Bezirks-Commandos ausgeschlossen)** — abzuliefern, wenn nicht ausdrücklich andere Bestimmung getroffen ist.

6183. **Wodmeier** Sebastian, im b. C.-R.-Bl. 1902 Nr. 272 Biff. 5254 weg. Betrugs u. a. zur Verhaftung vorgeschrieben, hat auch unter dem Namen „Karl Meier“, Monteur der Firma Siemens & Halske in München u. „Karl Willmers“, geb. 9.5.74 in Rosenheim Betrugsereien verübt (A 277).
Sof. 9/1902. R. Staatsanwalt.

6184. **Reiser** Josef, led. Tagelöhner von Robburg, B.-A. Pfaffenhofen, geb. dort 14.3.77, weg. Betrugsversuch auf Anord. des l. A.-G. München I (E 2150).
München I 9/7 1902. Amtsanwalt.

6185. **Fuchsberger** Michael, led. Dienstknecht von Simbach bei Landau a/Rh., A.-G. Arnstorf, B.-A. Neuwiedchen, geb. dort 12.7.57, weg. Betrugs auf Anord. des l. A.-G. Trostberg. Einl.-Ort: nächstes A.-Gef. (A 626).
Traunstein 8/7 1902. R. Staatsanwalt.

6186. **Göhl** Sebastian, led. Maurertagelöhner von Pfaffenhofen, B.-A. Schwabmünchen, geb. dort 17.2.72, weg. Betrugs auf Anord. des l. A.-G. Augsburg 9/7 1902. R. Staatsanwalt.

6187. **Heimbuchner** Konrad, led. Dienstknecht von Wierl, A.-G. Lauen, geb. 15.9.76 in Salzburg. Diebstahls auf Anord. des l. A.-G. Lauen. Einl.-Ort: nächstes A.-G.-Gef. (A 175).
Traunstein 9/7 1902. R. Staatsanwalt.

6188. **Heß** Michael, Schuhmacher von Hasloch, Neustadt a/Waardt, geb. 6.7.76, weg. Hausverbrechen u. Beleidigung. Drahtnachricht (25917).
Landsheim (Waden) 8/7 1902
Gr. Amtsgericht XII.

6189. **Rahl** Albert, led. Kleiner von Weissenfels, Merseburg, geb. dort 28.10.82 (1,60 m, schlant, bartlos, in der Nähe der Nase ein kleines, weißes Geschwür), weg. Unterschlagung auf Anord. des l. A.-G. Regensburg I. Einl.-Ort: nächstes A.-Gef. (B 631).
Regensburg 5/7 1902. R. Staatsanwalt.

6190. **Kerschbaum** Gustaf, led. Bündradthobler, geb. 27.5.71 in Philippsbütte, Bez.-v. Schüttenhofen, Werra, weg. Körperverl. auf Anord. des l. A.-G. Weimau.
Trafnau 5/7 1902. Amtsanwalt.

6191. **Schmal** Wolfgang, led. Schmiech von Fuchsberg, A.-G. Waldsassen, B.-A. Tirschenreuth, geb. dort in Schwandorf, B.-A. Burglengenfeld, weg. Unterschlagung u. Diebstahls auf Anord. des l. A.-G. Traunau, wobin abzuliefern (R 136).
Weimau 7/7 1902. Amtsanwalt.

6192. **Comini** Giovanni Battista*, led. Tagelöhner von Artegna, Bez. Gemona, Prov. Udine, Oberitalien, geb. 1.11.82 in Karlovec, Kroatien, weg. Diebstahls auf Anord. des l. A.-G. Traunstein. Einl.-Ort: nächstes A.-Ger. Drahtnachricht (A 459).
Traunstein 17/6 1902. Amtsanwalt (Land).

*) Zbl. 7835729 (1902).

6193. **Wieloch** Johann, led. Metzger von Holzhausen, B.-A. Rottenburg, geb. dort 12.12.79, weg. Diebstahls i. R. auf Anord. des l. A.-G. Kempten. Einl.-Ort: hies. Vdg.-Gef. (C 492).
Kempten 8/7 1902. R. Staatsanwalt.

6194. **Wichlmeier** Philipp, led. Knecht von Gastorf, B.-A. Landsbut, geb. dort 1.5.70, weg. Körperverl. auf Anord. des l. A.-G. Erding (657).
Erding 10/7 1902. Amtsanwalt.

6195. **Höder** Georg Leonhard, led. Knecht von Schafhof, Gde. Schillingssfurt, B.-A. Rottenburg a/T., geb. dort 4.8.42, weg. Betrugs auf Anord. des l. A.-G. Hohenheim (274).

Hohenheim 1/7 1902. Amtsanwalt.

6196. **Mühl** Peter*, led. Müller, geb. 14.12.74 in Hummersricht, Gde. Großalbershof, A.-G. Einzbach, weg. Verdringung auf Anord. des l. A.-G. Lauf (161401).

Hersbrud 8/7 1902. Amtsanwalt f. Lauf.

*) Zbl. 81648 (1902).

6197. **Rogler** Johann Gustav*, led. Schlosser von Untertriebel, A.-G. Leßnitz, Sachsen, geb. dort 22.3.78, weg. Diebstahls. Einl.-Ort: hies. A.-G.-Gef. (120).

Heilsbrunn 8/7 1902. R. Amtsgericht.

*) Zbl. 3712776 (1902).

6198. **Rupp** Engelbert, led. Tagelöhner von Rosenheim, geb. dort 21.8.77, weg. Sachbeschädigung auf Anord. des l. A.-G. Traunstein (463).
Traunstein 8/7 1902. Amtsanwalt (Stadt).

6199. **Schöppach** Friedrich Johann Richard, led. Dienstknecht von Schwidersbäumen, Kr. Weimingen, Hrzgthm. Sachsen-Weimingen, geb. dort 22.9.48, weg. Diebstahls u. a. auf Anord. des l. A.-G. Neustadt a. d. Saale (131).

Neustadt a/Saale 3/7 1902. Amtsanwalt.

6200. **Schülerer** Michael*, led. Tagelöhner von Badersdorf, B.-A. Burglengenfeld, geb. 22.82 in Schwandorf, weg. Körperverl. auf Anord. des l. A.-G. Schwandorf (106).

Burglengenfeld 9/7 1902. Amtsanwalt.

*) Zbl. 754531 (1902).

6201. **Schaub** Ludwig, led. Schlosser, geb. 6.6.85 in Würzburg, weg. Körperverletzung auf Anord. des k. A.-G. Würzburg (1801 b).

Würzburg 4/7 1902. Amtsanwalt (Stadt).

6202. **Wenz** Karl, led. Buchbinder von München, geb. dort 29.11.82, weg. Diebstahls auf Anord. des k. A.-G. München I. Einl.-Ort: hies. Gef. an der Gruffstr. (I 512).

München I 10/7 1902. A. Staatsanwalt.

6203. **Schlesinger** Isidor, led. Commis von Tarnowitz, Oberschlesien, geb. dort 16.1.61, weg. Untreue auf Anord. des k. Vdg. Nürnberg. Einl.-Ort: Nürnberg (F 119).

Nürnberg 9/7 1902. A. Staatsanwalt.

6204. **Schwandner** Heinrich*, Bankier von Nürnberg, geb. 10.11.69, weg. Untreue. Einl.-Ort: nächstes Ger.-Gef. (F 480).

Nürnberg 9/7 1902. A. Unt.-Richter I.

*) Zul. 80/5931 (1902).

6205. **Commer** Benzel, led. Kupferschmied, geb. 5.8.62 in Warnsdorf, Bez.-G. Rumburg, Böhmen, weg. Hausfriedensbruchs u. a. auf Anord. des k. A.-G. Reichenhall, wohin abzuliefern (324 b).

Bad Reichenhall 9/7 1902. Amtsanwalt

6206. **Starf** Friedrich, led. Spängler von München, geb. 20. oder 22.4.62 in Vohenstrauß, weg. Betrugs auf Anord. des k. A.-G. Landsberg, wohin abzuliefern (330 b).

Landsberg a/O. 8/7 1902. Amtsanwalt (Land).

6207. **Strebel** Valentin*, verb. Gastwirt von München, geb. 3.2.50 in Raubenheim, A.-G. Windsheim, B.-A. Uffenheim, weg. Betrugs auf Anord. des k. A.-G. Starnberg (330).

München 26/6 1902. Amtsanwalt f. Starnberg.

*) Zul. 77/5646 (1902).

6208. **Zrelling** Arthur Oskar, verb. Klempner, geb. 25.6.68 in Jdar, Oldenburg, weg. Diebstahls auf Anord. des k. A.-G. Höchstädt a/D., wohin abzuliefern (158).

Dillingen 7/7 1902. Amtsanw. f. Höchstädt a/D.

6209. **Weigand**, geb. Binzer, Johanna*, Bahnarbeiterfrau, geb. 7.5.73 in Oberwarmensteinach, A.-G. Weidenberg, B.-A. Bayreuth, weg. Betrugs auf Anord. des großh. Vdg. Konstanz. Drahtnachricht erbeten (14435. St. A 122101).

Konstanz (Baden) 4/7 1902. Gr. Staatsanwalt.

*) Zul. 54/3957 (1902).

6210. **Weber** Johann Baptist, led. Maurer, geb. 5.2.82 in Kleinindloh, Gde. Mitterbarthausen, A.-G. Straubing (1,63 m, dunkelblond, bartlos), weg. Betrugs u. d. öff. Ord. auf Anord. des k. A.-G. Straubing. Einl.-Ort: hies. Vdg.-Gef. (IV 1033).

Straubing 9/7 1902. A. Staatsanwalt.

6211. **Weingärtner** Legidius, verb. Tagelöhner von Schierling, B.-A. Mallersdorf, geb. 24.3.57 in Pörsbach, weg. Anstiftung z. Diebstahl auf Anord. des k. Vdg. Straubing, wohin abzuliefern (III 165).

Straubing 10/7 1902. A. Staatsanwalt.

6212. **Wiß** Jakob, 40 J., Tagner von Hangart, Kreis Ottweiler, Preußen (Haare u. Schnurrbart blond, schwarzer weicher Filzput, dunkle Kleidung, weg. Wittlichkeitsverbr. auf Anord. des k. A.-G. Waldmohr. Einl.-Ort: nächstes A.-G.-Gef. Drahtnachricht erbeten (B 730).

Zweibrücken 8/6 1902. A. Staatsanwalt.

6213. **Jünglein** Friedrich, Schieferbeder von Haarb. A.-G. Münnerstadt, B.-A. Kissingen, geb. 23.7. Weg. Betrugs auf Anord. des k. A.-G. Fürth. Einl.-Ort: nächstes Gef. Drahtnachricht erbeten (B 827).

Fürth 9/7 1902. A. Staatsanwalt.

6214. **Hubcanter**, angeblich **Lang** Jösi oder **Storch** Johann, led. Wauerzfohn von Stadt. A.-G. Landsberg, nennt sich auch **Fischer** Josef von Grottrath, weg. Betrugs u. a. auf Anord. des k. A.-G. Buchler. Einl.-Ort: nächstes A.-Ger. Drahtnachricht erbeten (B 123).

Kaufbeuren 8/7 1902. Amtsanwalt f. Buchler.

6215. **Förner** Gottlieb, led. Tagelöhner von Diensthof, geb. 14.5.84 in Borbachsimmern, L.-A. Mergentheim (1,70 m, schlant, schwarze Haare, bartlos) auf der rechten Hand ein Anker eintätowiert, an den Armen ebenfalls Tätowierungen, darunter Kammfigur, weg. Diebstahls. Einl.-Ort: A.-G. Mergentheim.

Mergentheim (Württ.) 9/7 1902.

Amtsanwalt f. Langenburg.

Zum Strafvollzuge ist zu verhaften

6216. **Wölfel** Johann, led. Kutscher von Mangessee, Gde. Herpersdorf, B.-A. Hersbruck, geb. dort 25.11.69; lrt. v. 24.3.1902; weg. Eisenbahntransportgefährdung 2 Tage Gef. für 6. A. Einl.-Ort: nächstes A.-G.-Gef. (286).

Nürnberg 8/7 1902. A. Staatsanwalt.

Ausforschungen.

6217. (**Entführung.**) Zu dem Anschreiben im b. C.-Bl. 1902 Nr. 83 Ziff. 6151 wird nachgetragen, daß das entführte Kind dem Täter in St. Koloman bei Hallein abgenommen wurde, derselbe (Mitte der 20er Jahre, mittelgroß, unterseht, bartlos, gutes Aussehen aber etwas blasse Gesichtsfarbe; gute Kleider: dunkler in's Grünliche gehender Filzput, langes, hellgraues Jackett, dunkle Hose) jedoch entkommen ist. Der Entführer hat das Kind wiederholt mißbraucht. Festnahme u. Drahtnachricht erbeten (A 197).

Traunstein 14/7 1902. A. Staatsanwalt.

6218. **Notzuchtversuch** wurde am 8.7.1902 auf dem Felde der Gemarkung Rühlbach, bad. B.-A. Eppingen, begangen. Täter: 40—45 J., alt, 1,60 bis

1,65 m, unterseht, hellblaue Augen mit auffallend roten Blutadern im Weißen, spitze Nase, längliches Gesicht, rötlich blondes Schnurrbart, an Händen u. Gesicht sonnenverbrannt; abgewasene aschgraue, reinleine Kleidung aus einerlei Stoff, Normalhemd ohne Kragen, oben am Halse sehr schmutzig, hell schmutzige, graue Strümpfe, ohne Stock u. Handschuhe, macht eher den Eindruck eines Diensthofes als eines Handwerksburschen. Fahndung erbeten (1902 D 1227).

Heidelberg (Baden) 13/7 1902.

Gr. Staatsanwalt.

6219. **Wittels Nachschlüssel** wurden am 6.7.1902 hier gestohlen: 1 gold. Damenclimber mit Schlüsselanzug (auf dem Rückdeckel die Buchstaben

Z. eingraviert) nebst langer vergold. Halskette langl. Schieber, an welchem der Stein fehlt, u. d. Damenreimonitoruhr mit langer gold. Hals- schlangenförmigen Schieber, als Anhängel- solch Medaillon mit 2 Photographien (Mann- u. Frau). Als Täter kommen 3 Unbekannte in Ver- dacht der eine: 23-25 J., mittelgroß, Haare u. Schnurrbart schwarz, gelbliche Gesichtsfarbe; weiße steifer Filz- u. schwarze Anzug, Gebrod; andere: 23-25 J., mittelgroß, schwarze Haare, gelbliche Gesichtsfarbe; schwarzer Anzug; dritte: 20-23 J., mittelgroß; schwarz. weich. Haar, schwarzer Zoppenanzug. Einer der beiden Unbek. soll lange Nase u. vorstehende Backen- haare haben. Fahndung und Umrage erbeten (A 2259).

Wärstube (Baden) 8/7 1902.

Gr. Staatsanwalt.

220. **Mittels Einbruch** wurden am 7.7.1902 durch den Bauern Adam Waldmann in Siders- weien, A.-G. Rippingen, 25-30 A. gestohlen von einem Handwerksburschen: ungef. 40 J., 1,65 bis 1,70 m groß, torpulent, Haare u. Schnurrbart blond, schwebel. Wäse, auffallend dicke verabhangende Wangen, verbeugte Haltung; weicher runder Filz- hut, heller oder bräunlicher Anzug. Fahndung er- beten (A 300).

Wärburg 9/7 1902.

R. Staatsanwalt.

222. **Dieb** Johann, led. Mäler u. Tagelöhner von Hamm, B.-A. Kalmbach, geb. dort 21.1.79, verschiedl. gewohnheitsmäßig Diebstahlschüß. Es wird ersucht, ihm keine Unterstützung mehr zu ver- suchen, vielmehr für seine Heimlieferung Sorge zu tragen.

Kalmbach 5/7 1902.

R. Bezirksamt.

Ermittlung und Bekanntgabe des Verhältnisses nachbezeichneter Personen wird ersucht:

221. **Strahler** Johann, Maler von Regensburg, geb. dort 13.3.58, weg. Verleumdung (372).

Regensburg 2/7 1902.

Untersanwalt.

222. **Weser** Josef, 55 J., verw. Privatier, zul. d. d. als Zeuge (IV 719).

Frankfurt 2/7 1902.

R. Staatsanwalt.

223. **Wegler** Leonhard, led. Wirt von Neufirchen, Sulzbach i. Ofr., geb. dort 24.9.76, weg. Ver- trag u. a. (G 397);

224. **Wing** Melchior, led. Metzger von Worfels- berg, A.-G. Wertingen, geb. 6.9.79 in Schlingen, Kaufbeuren, weg. Betrugs (B 588).

Worfelsberg 2/7 1902.

R. Staatsanwalt.

225. **Wieser** Leopold, led. Former von Wien, geb. dort 4.11.73, weg. gef. Körperverl. (B 3074/01).

München I 5/7 1902.

Untersanwalt.

226. **Zerresch** Johann Georg, Kellner von Nürnberg, geb. 5.2.75, weg. Urkundenfälschung (G 588).

Nürnberg 3/7 1902.

R. Unt.-Richter III.

227. **Zimmer** Josef, led. Müller von Bergweil, Osterhofen, B.-A. Bischofen, geb. dort 9.3.77, weg. Betrugs (D 258).

Osterhofen 5/7 1902.

Untersanwalt (Stadt).

228. **Zoumann** Robert Landolin, led. Buch- druck. geb. 23.6.67 in Biorzheim, Baden, weg. Ver- trag u. a. (465).

Freising 6/7 1902.

Untersanwalt B.

6230. **Englischerhammer** Walburga, led. Kellnerin u. Zubeherin von Lechhausen, A.-G. Friedberg, geb. dort 8.11.56 (II 522).

6231. **Rampf** Leonhard, led. Schäffler von Schön- geising, A.-G. Brud., geb. dort 6.10.78 (XI 560), beide weg. Diebstahls;

6232. **Wahaler** Oskar, led. Kaufmann von Bischofsheim, B.-A. Neustadt a/Saale, geb. dort 18.4.75, weg. Betrugs.

München I 7/7 1902.

R. Staatsanwalt.

6233. **Rempfer** Ludwig (Louis), verh. Eisenbahn- arbeiter, geb. 7.4.67 in Wingen, Kr. Zabern, Unt.-Essaß, zuletzt beim Eisenbahnbau Markt-Erlbach- Wilbermsdorf, weg. Betrugs (100).

Neustadt a/Nisch 2/7 1902.

Untersanwalt f. Markt-Erlbach.

6234. **Randbörcher** Johann, Maurerlehrling von Schmalmbüdel, Ode. Unternhern, B.-A. Ingolstadt, als Zeuge (A 180).

Frankfurt 7/7 1902.

R. Staatsanwalt.

6235. **Wagner** Franz Josef, led. Knecht von Eichen- hofen, B.-A. Günzburg, geb. 1.1.75 in Winterbach, B.-A. Günzburg, weg. Diebstahls (D 390).

Augsburg 5/7 1902.

R. Staatsanwalt.

6236. **Witz** Theresie, geb. Fischer, verw. Händ- lerin von Ort, A.-G. Freyung, B.-A. Wolfstein, geb. 19.6.56 in Brenndorf, weg. Unterschlagung (F 3455);

6237. **Schröder** Josef, verh. Schlosser u. Monteur von Regenpeilstein, B.-A. Roding, geb. 24.2.68 in Simbach a/Inn, B.-A. Pfarrkirchen (D 3427).

6238. **Strick** Robert, verh. Kaufmann von Wien, geb. 28.9.77 in Heinersdorf, Bez.-S. Friedland, Böhmen (D 3669).

6239. **Wermeicher** Gustav Georg, led. Kaufmann von Szász-Régen, Com. Maros-Torda, Ungarn, geb. dort 27.7.76 (F 3559/60), letztere 3 weg. Betrugs;

6240. **Seidl** Heinrich, led. Steinträger von Förbau, B.-A. Hof, geb. dort 20.1.77 in München, weg. Körperver- letzung (D 3393).

München I 5/7 1902.

Untersanwalt.

6241. **Mosin** Giuseppe, led. Tagelöhner, geb. 7.7.80 in Bressana, Prov. Pavia, Italien, weg. Körper- verletzung u. a. (233/01).

München II 5/7 1902.

Untersanwalt.

6242. **Schwab** Georg, led. Tagelöhner von Erlangen, geb. dort 13.3.81, weg. Körperverl. (559/60).

Erlangen 5/7 1902.

Untersanwalt (Stadt).

6243. **Wallischet** Jenny, genannt v. **Wallos**, Schauspielerin, als Zeugin (A 216).

München I 5/7 1902.

Untersanwalt (Stadt).

6244. **Wolf** Wilhelm, led. Metzger, geb. 20.6.82 in Wieblingen, weg. Diebstahls (18622. D 1028).

Heidelberg (Baden) 3/7 1902.

Untersanwalt.

6245. **Eichhorn** Maria, led. Näherin von München, geb. 22.9.63 in Neuburg a/S., weg. Unterschlagung (II 546).

München I 8/7 1902.

R. Staatsanwalt.

6246. **Groß** Friedrich, led. Schreiner, geb. 21.11.76 in Saarbrücken, weg. Diebstahls (1187).

Zweibrücken 7/7 1902.

Untersanwalt.

6247. **Jochimsen** Friedrich, led. Maler von Hensburg, Preußen, geb. dort 13.12.73, weg. Ver- trag (C 426).

Bassau 5/7 1902.

R. Staatsanwalt.

6248. **Gerthofer** Josef, led. Schlosser von Nordholz, N.-G. Mertzen, geb. 10.12.61 in München, weg. Betrugsversuch (C 3415);

6249. **Jungnickel** Frida, led. Stationsdieners-tochter von München, geb. 6.1.80 in Wunsiedel (D 3673);

6250. **Walther** Adam, verh. Bautechniker von München, geb. 1.6.62 in Burgbernheim, N.-G. Windsheim, N.-A. Nissenheim (F 3452), beide weg. Diebstahls.

München I 8/7 1902. Amtsanwalt.

6251. **Hartmann** Georg Michael, Tagelöhner von Nürnberg (1886);

6252. **Klemm** Franz, Goldschläger von Fürth, (1886);

6253. **Riher** Johann Peter, led. Installateur, von Möbrendorf, N.-G. Erlangen, geb. 13.12.84 in Baiersdorf, N.-G. Erlangen (347), sämmtliche als Zeugen.

Erlangen 7/7 1902. Amtsanwalt (Stadt).

6254. **Geners** Emil*, led. Vater von Dabendorf, Kr. Teltow, Reg. Potsdam, geb. dort 24.5.78 (D 1447);

6255. **Wirth** Eva, led. Arbeiterin von Weihenzell, N.-A. Ansbach, geb. 30.4.80 in Fürth (C 2102), beide als Zeugen.

Nürnberg 4/7 1902. Amtsanwalt (Stadt).

*) Zul. 78/5784 (1902).

6256. **Spörl** Georg*, Bäcker von Gosberg, N.-A. Forchheim, geb. dort 15.3.84, weg. Körperverletzung u. a. (B 109).

Würzburg 7/7 1902.

N. Staatsanwalt.

*) Zul. 102/8031 (1901).

6257. **Kollmuss** Albert, Müller u. Händler von Rothweil, der in der Seegegend umherzieht, was in der Strafsache gegen Martin Bachofer de Immenried weg. Diebstahls zur Vernehmung a Zeuge auf Freitag, 18.7.1902 nachmittags 3 III vor die Strafkammer des k. Landgerichts Ravensburg geladen. Es wird gebeten, nach Kollmuss' Angaben u. ihm Vorstehendes unter Hinweis a § 50 N.-St.-R.-D. urkundlich zu eröffnen (1283).

Ravensburg (Württ.) 9/7 1902.

N. Staatsanwalt.

6258. **Rappelmayer** Johann, led. Schreiner, a 21.6.85 in Surheim, N.-G. Laufen, weg. Diebstahl (392).

München 8/7 1902. Amtsanwalt f. Starnberg.

6259. **Kainz** Franz, verh. Tagelöhner u. Kutscher von Griesbach, geb. dort 26.3.52;

6260. **Neubauer** Michael, led. Tagelöhner in Eggenfelden, geb. dort 19.6.73, beide weg. Betr. (D 602).

Traunstein 8/7 1902. N. Staatsanwalt.

6261. **Schmalz** Josef, led. Müller von Göggingen, geb. 26.7.9, als Zeuge (202).

Kelheim 5/7 1902. Amtsanwalt f. Abensberg.

6262. **Jala** Theodor, zul. Steinbrucharbeiter in Hohenems, Reg.-Ger. Dornbirn, Vorarlberg, weg. Verbr. des Betrugs (Z 80).

Dornbirn (Vorarlberg) 4/7 1902.

N. l. Bezirks-Gericht Mt. I.

6263. **Zauner** Franziska, Dienstmagd von Rahlshaus, D.-A. Grailsheim, geb. 13.83 in Remmingen, weg. Diebstahls (B 787).

Rempten 8/7 1902. Amtsanwalt (Stadt).

Widerrufe.

1897: 6684. 7543. 11709.

1899: 977. 2332.

1900: 5202. 7096. 128

1901: 1010. 3773. 9913. 10589. 11077. 12386. 12710. 13037.

1902: 480. 2126. 3408. 3450. 3545. 3842. 3888. 3920. 4001. 4289. 4647. 4896. 4999. 5003. 5041. 5206. 5258. 5308. 5338. 5355. 5397. 5505. 5578. 5609. 5939.

Alphabetische Recapitulation der Namen.

| | | | | | | | |
|---------------------------|------|----------------------------|------|----------------------------|------|--------------------------|------|
| Ammer Josef . . . | 6228 | Rainz Franz . . . | 6259 | Rosin Giuseppe . . . | 6241 | Walttschel Jenny . . . | 6261 |
| Baumann Robert . . . | | Kempfer Ludwig . . . | 6283 | Rupp Engelbert . . . | 6198 | Wallof Jenny von . . . | |
| Landolin . . . | 6229 | Kerschbaum Eulrich . . . | 6190 | Schaab Ludwig . . . | 6201 | Walther Adam . . . | |
| Bodmeier Sebastian . . . | 6183 | Klemm Franz . . . | 6262 | Schöppach Friedrich . . . | | Weber Job. Baptist . . . | |
| Eichhorn Maria . . . | 6245 | Kling Melchior . . . | 6225 | Job. Richard . . . | 6199 | Weber Josef . . . | |
| Engelniederhammer . . . | | Kollmuss Albert . . . | 6267 | Schiml Wolfgang . . . | 6191 | Weigand Johanna . . . | |
| Walburga . . . | 6230 | Comini Gio. Battista . . . | 6192 | Schlesinger Jhsob . . . | 6208 | Weigel Leonhard . . . | |
| Feller Josef . . . | 6184 | Dampf Leonhard . . . | 6231 | Schmalz Josef . . . | 6261 | Wiegandner Legib. . . | |
| Fischer Josef . . . | 6214 | Landsdorfer Johann . . . | 6234 | Schröder Josef . . . | 6237 | Wißel Johann . . . | |
| Fuchsberger Michael . . . | 6185 | Lang Josef . . . | 6214 | Schreiber Michael . . . | 6200 | Wormsberger Gustav . . . | |
| Gerold Friedrich . . . | 6246 | Luh Johann . . . | 6221 | Schwarz Georg . . . | 6242 | Georg . . . | |
| Gerthofer Josef . . . | 6248 | Mahalet Oskar . . . | 6232 | Schwandiner Heint. . . | 6204 | Will Jakob . . . | |
| Göhl Sebastian . . . | 6186 | Maier Josef . . . | 6235 | Seidl Heinrich . . . | 6240 | Willmers Karl . . . | |
| Hartmann G. Mich. . . | 6251 | Menz Karl . . . | 6202 | Seyer Karl . . . | 6183 | Wirth Eva . . . | |
| Heimbuchner Konrad . . . | 6187 | Mirisch Johann . . . | 6193 | Sommer Wenzel . . . | 6205 | Wieser Leopold . . . | |
| Geners Emil . . . | 6254 | Mirr Theres. . . | 6236 | Spörl Georg . . . | 6256 | Wolf Wilhelm . . . | |
| Hörner Gottlieb . . . | 6215 | Neubauer Michael . . . | 6260 | Stark Friedrich . . . | 6206 | Jala Theodor . . . | |
| Heß Michael . . . | 6188 | Nischmeier Philipp . . . | 6194 | Storch Johann . . . | 6214 | Zauner Franziska . . . | |
| Jochimsen Friedrich . . . | 6247 | Nöder G. Leonh. . . | 6195 | Straber Johann . . . | 6222 | Zinglein Friedrich . . . | |
| Jungnickel Frida . . . | 6249 | Nüßl Peter . . . | 6196 | Strebel Valentin . . . | 6207 | Zercher Johann . . . | |
| Kahl Albert . . . | 6189 | Riher Joh. Peter . . . | 6253 | Streit Robert . . . | 6238 | Georg . . . | |
| Rappelmayer Johann . . . | 6258 | Rogler Joh. Gustav . . . | 6197 | Treiling Artb. Oskar . . . | 6208 | | |



Bayer. Central-Polizei-Blatt.

Herausgegeben von der k. Polizei-Direktion München.

Gerichtliche Haftbefehle.

Die bezeichneten Personen sind an die verfolgenden Behörden — **Militär-Arrestanten an die Militärbehörde (Bezirks-Commandos ausgeschlossen)** — abzuliefern, wenn nicht ausdrücklich andere Bestimmung getroffen ist.

6264. **Augst** Job., led. Tagelöhner von Schwenzen, B.-A. Waldsbüt, geb. 1.4.72 in Augsburg, weg. Betrugs auf Anord. des l. A.-G. Landsberg, wohin abzuliefern (338).

Landsberg aM. 11/7 1902. Staatsanwalt (Land).

6265. **Bar** Johann, led. Schreiner u. Aufstreicher von Heddorf, Sachsen-Meinungen, geb. 3.4.83 in Rürnberg, weg. Diebstahls auf Anord. des l. A.-G. Tegernsee. Einl.-Ort: nächstes A.-G.-Gef. (F 466). München II 7/7 1902. Staatsanwalt.

6266. **Egger** Ferdinand*, led. Eisengießer von Augsburg, geb. dort 11.4.75, weg. Unterschlagung auf Anord. des l. A.-G. Augsburg (2579).

Augsburg 9/7 1902. Staatsanwalt (Stadt).

6267. **Fulst** 8015914 (1902).

6267. **Eichner** Georg, led. Schuhmacher von München, geb. dort 11.11.78, weg. Diebstahls i. R. Anord. des l. Vdg. München I. Einl.-Ort: Gef. Anger hier (II 531);

6268. **Gröfching** Anna, led. Dienstmagd von Reichenhausen, A.-G. Augsburg, geb. 12.4.81 in Burgden, Gde. Reichenhausen, weg. Diebstahls auf Anord. des l. A.-G. München I. Einl.-Ort: Gef. der Gruststr. hier (X 449). München I 9/7 1902. Staatsanwalt.

6269. **Gabjan** Juliana, Kellnerin von Stein, geb. 21.7.76 in Hieslau, Bez.-H. Leoben, Böhmen, weg. Diebstahls i. R. auf Anord. des l. A.-G. München I. Einl.-Ort: Gef. am Anger hier (559). München I 11/7 1902. Staatsanwalt.

6270. **Hausmann** Julius, led. Tagelöhner von Hohenhall, geb. dort 12.4.81, weg. Diebstahls auf Anord. des l. A.-G. Reichenhall. Einl.-Ort: nächstes A.-Gef. (C 548). Raunstein 10/7 1902. Staatsanwalt.

6271. **Heim** Josef, led. Tagelöhner von Sixmitzern, R. Friedberg, geb. 9.4.71 in Hattenhofen, B.-A. Fulda, weg. Betrugs auf Anord. des l. A.-G. Tilsit. Tilsit 11/7 1902. Staatsanwalt.

6272. **Hofbauer** Josef, led. Korbflechter, geb. 25.5.44 in Ampelberg, Gde. Obertürkum, B.-A. Vorkirchen, weg. Diebstahls auf Anord. des l. A.-G. Eggenfelden. Eggenfelden 8/7 1902. Staatsanwalt.

6273. **Jung** Johann Rev., led. Conditor, geb. 1871 in Mengen, D.-A. Saulgau (übermittelgroß), weg. Diebstahls auf Anord. des l. A.-G. Eggenfelden. Eggenfelden 8/7 1902. Staatsanwalt.

schlechtes lückenhaftes Gesicht, Oberländer Dialekt), weg. Betrugs i. R. Einl.-Ort: hies. A.-G.-Gef. Ulm (Bürtt) 11/7 1902. Staatsgericht.

6274. **Rohlf** Georg, led. Fabrikarbeiter u. Seiler, geb. 28.10.63 in Rißingen (mittelgroß, ziemlich kräftig, blonde Haare, rötlich blonder Schnurrbart, rotes volles Gesicht; hellgraue niedere Mütze, hellgraue Toppie u. etwas dunklere Hose), weg. Verbr. des Diebstahls auf Anord. des l. A.-G. Elmum (C 564. 575);

6275. **Schmitt** Johann, led. Maurer, geb. 6.2.83 in Nüdlingen, A.-G. Wünnenstadt, B.-A. Rißingen, weg. Diebstahls, Privaturlundenfälschung u. a. auf Anord. des l. Vdg. Schweinfurt (A 202). Einl.-Ort: beide: nächstes Ger.-Gef. Sofortige Nachricht erbeten. Schweinfurt 9/7 1902. Staatsanwalt.

6276. **Klent** Michael, Dienstknecht, geb. 2.10.58 in Sailau, Gde. Obersteinbach, D.-A. Debringen (1,60—1,65 m, hellblond, bartlos, längliches bleiches Gesicht, schwerhörig; weißer Filzput, blauer Anzug), weg. verf. Verbr. u. b. Sittlichkeit. Einl.-Ort: hies. A.-G.-Gef.

Debringen (Bürtt.) 10/7 1902. Staatsgericht.

6277. **Kraus** Theresie, led. Kellnerin von Wasserburg, geb. dort 29.8.75, weg. Betrugs u. a. (194);

6278. **Wörndl** Georg, led. Tagelöhner von Greunelberg, Gde. Wilbenwart, A.-G. Brien, B.-A. Rosenheim, geb. dort 13.6.77, weg. Betrugs (243), beide auf Anord. des l. A.-G. Wasserburg, wohin abzuliefern. Wasserburg 11/7 1902. Staatsanwalt.

6279. **Wüller** Wilhelm, led. Schreiner von Coburg, geb. dort 6.10.71 (1,70 m, unterseht, blonde Haare, röt. Schnurrbart, Narbe im Gesicht; grüner Hut, grünliche abgetragene Toppie, graue Hose mit schwarzen Streifen an den Nähten), weg. Diebstahls auf Anord. des l. A.-G. Vob (1137);

6280. **Waxel** Johann*, led. Arbeiter von Verrières, geb. dort 27.4.78 ca. 1,75 m, schlank, gesundes Aussehen, Haare u. kurzer aufwärts stehender Schnurrbart dunkelblond; gelbweißer kleiner Tirolerhut, braune Obervohlb., schwarze Toppie u. Weste, schwarze Schuhe), weg. Unterschlagung auf Anord. des l. A.-G. Aschaffenburg (II 1134). Einl.-Ort: beide: nächstes Ger.-Gef. Aschaffenburg 7/7 1902. Staatsanwalt.

*) Bül. 8116008 (1902).

6281. **Hauter** Peter, led. Schneider von Légrád, Kom. Zala, Ungarn, geb. dort angeblich am 21.9.66 (1,60 m, Haare u. Schnurrbart blond, feine schwache Hände, an der rechten Hand ein Ueberbein; grüner

auffallend kleiner Hut, schwarze mit braunen Fäden durchzogene Joppe, grünes Sportshemd, schwarze Lederschuhstube, weg. Diebstahls auf Anord. des k. A.-G. Markt-Oberdorf. Einl.-Ort: hief. Vdg.-Gef. (C 622).

Kempten 10/7 1902 K. Staatsanwalt.
6282. **Müller Friedrich***, Maler (Subalter) von Weingarten, geb. 21.5.77 (1,75 m, krautig, Haare u. Schnurrbart schwarz, aufgeworfene Lippen, folgende Tätowierung: am rechten Vorderarm, außen: 1 weibliche Figur im Tricot, innen: weibliches Brustbild, eingefaßt von einer Girlande, unterhalb 1 Frauenkopf, am rechten Handgelenk: 2 gekreuzte Hände, über denselben die aufgehende Sonne, darunter die Worte „aus Liebe“, auf dem linken Handrücken: 1 Anker) ist am 7.7.1902 **entwichen**. Einl.-Ort: k. w. Landesgef. Rottenburg.

Rottenburg am Neckar (Württemberg) 12/7 1902.
K. Landesgefängnis.

*) Bzl. Weil. 611900 (Landesverweisung).

6283. **Höbel** Johann, led. Tagelöhner von Guttenberg, B.-M. Stadtsteinach, geb. 20.10.84 in Tannenwirtschans, B.-M. Stadtsteinach, weg. Diebstahls auf Anord. des k. A.-G. Kronach. Einl.-Ort: hief. Vdg.-Gef. (C 486).

Hamburg 7/7 1902 K. Staatsanwalt.

6284. **Hoty** Johann, gen. Jean, led. Kommiss von Flomersheim, A.-G. Frankenthal, geb. dort 11.1.79, weg. Unterschlagung auf Anord. des k. A.-G. Frankenthal. Einl.-Ort: nächstes A.-G.-Gef. (D 843).

Frankenthal 9/7 1902 K. Staatsanwalt.

6285. **Wangoß** Franz Xaver, led. Bäcker von Rüblich, A.-G. Nidach, geb. 25.2.78 in Weilheim, weg. Diebstahls auf Anord. des k. A.-G. Weiden, wohin abzuliefern (A 1134).

Weiden 10/7 1902 K. Staatsanwalt

6286. **Wolf** Abraham, Kolporteur von 2 (35 36 J., 1,72—1,75 m, schlant, längliches Gesicht, blondere Schnurrbart; reist für eine Stuttg. Firma auf das Welt „der Krieg in China“), 1 Diebstahls. Drahtnachricht erbeten (Nr. 15019 A. 208).

Konstanz (Baden) 10/7 1902 Gr. Staatsamt

6287. **Saal** Valentin, led. Metzger, geb. 14 in Nieder-Mödingen, Kr. Dieburg, Hessen (groß, h. u. Schnurrbart dunkel), weg. Verbr. v. d. Sittlich. Einl.-Ort: nächstes Ger.-Gef. Drahtnachricht erb (J 2829).

Darmstadt (Hessen) 10/7 1902

Gr. Unt.-Richter I

6288. **Voh** Antonie*, geb. Berger, verh. Dienstmagd, geb. 14.9.76 in Aßing, B.-M. Nidach, weg. Betrugs auf Anord. des k. A.-G. Reichert, wohin abzuliefern (205).

Bad Reichenhalla 10/7 1902 Amtsanwalt

*) Bzl. 78j5740 (1902).

6289. **Habl** Sebastian, led. Knecht von Nidachlauterbach, B.-M. Raffenhofen, geb. dort 11.7.79, weg. Körperverl. auf Anord. des k. A.-G. Weiden, wohin abzuliefern (261).

Raffenhofen 8/7 1902

Amtsanwalt

für Weiden

Zum Strafvollzuge ist zu verhaften

6290. **Sittinger** Michael, verw. Versicherungsagent, geb. 25.8.72 in Rheinhabern, A.-G. Hanau, B.-M. Germerzhagen; Art. v. 3.6.1902; weg. Mordversuch 14 Tage Gef. Einl.-Ort: nächst Vdg.-Gef. (323).

Landau (Wfalz) 11/7 1902 K. Staatsanwalt

Ausforschungen.

6291. **(Reichensfund.)** Am 5.7.1902 wurde in Inzell, Gde. Haibach a/d., Bez.-Ger. Eferding, Bez.-H. Wels, Oberösterreich, die etwa 3 Wochen im Wasser gelegene Leiche eines augenscheinlich den besseren Ständen angehörenden Mannes angeschwemmt. Signalement: 30—40 J., ungef. 1,66 m, kräftig, schwarzbraune Kopfhaare, rasiertes Gesicht, gute Zähne, an den oberen Schneidezähnen links u. rechts ein kleiner Keil ausgeprägt, so daß die Basis des Keiles gegen die Medianlinie liegt, zarte feine Hände; braune baumwollene feine Socken ohne Merkzeichen, elegante schwarze Schuhe mit Schnalle u. Verschmürung, sonst vollständig entkleidet. Unmittelbar unter der linken Brustwarze fand sich eine ovale Oeffnung, 2 cm im größeren u. 1 cm im kleinen Durchmesser betragend, 8 cm weiter unten eine Fingerbreite gegen die Medianlinie des Körpers eine etwas kleinere runde Oeffnung u. 3 cm abwärts etwas nach auswärts eine ebensolche Oeffnung; im Körper selbst fand sich das Projektil eines Revolvers von 9 mm Kaliber. Strafbare Handlung nicht ausgeschlossen. Sachdienliches anther erbeten (Z 3912).

Eferding (Oberösterreich) 11/7 1902

K. k. Bezirksgericht Mt. II.

6292. **Mittels Einsteigens** wurde in der Nacht zum 9.7.1902 ans dem zu ebener Erde gelegenen

Wohnzimmer des Metzgers Josef Buchberger Teisendorf 1 silb. Zylinderrohr (weißes Zifferblatt auf dem Staubdeckel im Gehäuse u. innen die Nr. 1) nebst ihm daran befindlichen silb. sog. Panzerkette im Gesamtwerte von 25 A gestohlen (A 1 Traunstein 11/7 1902. K. Staatsanwalt

6293. **(Vermiss.)** **Siant** Andreas, Steinbruchslehrling von Rünzberg (15 J., unterseht, fast dunkelbraune kurzgeschnittene Haare, dunkle Augen, weißer Strohhut mit schwarzem Band, schwarze weiß gestreifte Hose, schwarze Weste, braune Joppe, braune Turnschuhe), hat sich am 9.7.1902 entsetzt. Sachdienliche Mitteilungen anther erbeten.

Rünzberg 10/7 1902 Stadtmagistrat

6294. **Gestohlen** wurden hier am 9.7.1902 erichwerter Weise neben 30 A Bargeld folgend Gegenstände: 1 Nidel-Hemontoirrohr mit weißgelbem Zifferblatt u. römischen Zählten, Sekundenzieger, 1 dem Hüden des Deckels Blumenverzierung, 1 silb. vierreihige Panzerkette mit einem ein silb. O. darstellenden Schieber, 1 gold. Herrenring mit rot Stein, 1 dunkelgrauer Joppenanzug, noch ganz in Diefen trägt der Täter. Derselbe wird beschreiben 26 28 J., 1,64—1,66 m, schlant, schwarze Haare, schwarzes Schnurrbartchen, mageres Gesicht, braunlicher Teint, etwas aufgeworfene Lippen, hochdeutsch Sprache, spricht schnell; schwarzer steifer Filzhut

tragen, helle Strawatte, dunkler Spazierstock mit
ausgezeichnetem weissem Griff. Er mietete sich hier
an Carl **Schmig**, Schreiner, geb. 24.12.74 in
St. Gallen, sagte, er komme von München u. gebe
den Mantel ab. Er ist im Besitz eines militärischen
Ausweises auf den Namen Emil (oder
Friedrich). Hier suchte er eine gold. Damen-
kette zu verkaufen (J 2001).

Württ. 1117 1902. R. Staatsanwalt.
Fahrrad „Wanderer“ mit der Fabr.-Nr.
1117. Der Reifler Pneumatikreifen wurde am 4.7.1902
in Württemberg, B.-A. Nidrach, gestohlen. Täter: 1,60
m; Radfahrergröße, dunkle Zoppe u. helle
Hose (B 328).

Württ. 817 1902. R. Staatsanwalt.
Fahrraddiebstahl. Am Sonntag, den
11. d. M., abends zwischen 9 u. 10 Uhr sind zu Mergent-
heim aus der unverschlossenen Scheuer der Stern-
knecht u. vor der Landwehrlchen Bierbrauerei
zwei Fahrräder gestohlen worden. Das eine Fahrrad
ist beschriebener: Sog. genanntes Velocitas-Mod., halb-
hocher vernickeltes Lenkstange mit Korkgriffen,
schwarzer Rahmenbau, weiße Felgen, brauner Sattel,
schwarzer Admantel desset, Modell-Nr. 17, Fahr-
schlüssel unbekannt, Wert 75 M.; das andere: Sog.
Schnellrad, schwarz, Sattel u. Tasche braun, Modell-
nummer 41, Fabr.-Nr. 33258, Wert 140 M. Sach-
liche Mitteilungen behufs Ermittlung der un-
bekannten Diebe werden erbeten.

Württemberg 1117 1902. R. Staatsanwalt.
Coffra Georg, Schuhmacher u. Tagelöhner,
1,63 in Forchheim, Bayern, zul. in Sulzdorf,
Holl (1,58 m, unterseht, gesundes Aussehen,
blonde Haare, blonder Schn. arbart; schwarzer
brauner Hut, braune Zoppe, graue Nase; am
rechten Unterarm: G. S., darunter einen Stiefel mit
Kreuzzahl 1882 u. eine weibliche Figur, am
linken eine weibliche Figur, auf der Brust: eine
weibliche Figur einkätowiert, sprach
aus, daß er sich nach Bayern begeben
wolle, um weg. eines Verbrechens des schw. Dieb-
stahls. R. vorl. festzunehmen u. nach einer ge-
richtl. U. mit silb. od. vernickeltem Gehäuse
eines kleiner Drahtkette mit Uhrschlüssel zu durch-

Württemberg 1017 1902. R. Staatsanwalt.
**Mitteilung und Bekanntschaft des
Inhalts nachbezeichneter Personen
wird ersucht:**

Amberger Johann, verw. Reisender von
München, B.-A. Freising, geb. 29.12.73 in München
(B 3631).

Schröfel Josef, verw. Tagelöhner von Ober-
schweigen, B.-A. Weilheim, geb. dort 8.10.51 (D 3767),
weg. Unterschlagung;

Wiel Karl, led. Schreiner von Petersburg,
geb. 4.10.70 in Belgel, Livland, weg.
(F 3631).

Wies I 917 1902. Amtsanwalt.
Wies Xaver, led. Knecht von Bergers,
geb. B.-A. Oberdorf, geb. dort 24.5.61,

Schuelle Heinrich, led. Stallschweiger von
München, geb. dort 12.12.73, beide weg. Körper-
verletzung (C 473).

Wien 817 1902. R. Staatsanwalt.

6303. **Mumann** Anna, getr. leb. Metzgerfrau
von Uttenhofen, B.-A. Zusmarshausen, geb. 8.3.68
(XIV 172).

6304. **Fischer** Katharina*, led. Kellnerin von
München, geb. dort 5.9.84 (XIII 271).

6305. **Sieselbeck** Maria, led. Kellnerin von Engels-
berg, B.-A. Trostberg, B.-A. Traunstein, geb. dort
3.2.84 (XIII 271).

6306. **Cillinger** Kreszenz, led. Dienstmagd von
Altdorf, B.-A. Rain, B.-A. Neuburg a/D., geb.
22.10.81 in Rain (XIII 271).

6307. **Vorstoffel** Theresie, led. Modellschneiderin
von München, geb. dort 27.7.81 (XIII 271), sämtliche
als Zeuginnen.

München I 1017 1902. R. Staatsanwalt.
*) Zul. 7015155 (1902).

6308. **Barth** Leo, verh. Siedmeister von Mosbach,
Baden, geb. dort 13.12.67 (III 548).

6309. **Wienkstadt** Gustav, led. Architekt von Wien,
geb. dort 30.8.71 (III 550), beide weg. Unterschlagung;

6310. **Brunner** Maria, led. Reisende von München,
geb. dort 11.3.52, weg. Unterschlagung u. a. (I 380);

6311. **Kögler** Ludwig, led. Heunbursche von
Burbheim, B.-A. Eichstätt, geb. 17.8.79 in Eitensheim,
B.-A. Ingolstadt, weg. Betrugs (460).

München I 917 1902. R. Staatsanwalt.

6312. **Sauer** Eduard, led. Vater von Dising,
B.-A. Bruck, geb. dort 18.9.79 (1,64 m, hager, lange
weiße Nase, kleiner Schnurrbart), weg. Diebstahls
(III 1584).

Vandshut 917 1902. R. Staatsanwalt.

6313. **Christgau** Paul, Dienstmacht, geb. 26.4.86
in Burgfarrnbach, B.-A. Furtch, weg. Unterschlagung
(B 190).

Ansbach 817 1902. Amtsanwalt (Land).

6314. **Fischer** Jakob, led. Goldschläger von
Schossau, Bde. Kappel, B.-A. Gräfenberg, B.-A.
Forchheim, geb. 25.11.82 in Gräfenberg,

6315. **Müller** Max, led. Schlosser von Barten-
fels, B.-A. Stadtsteinach, geb. 4.6.82 in Stein, B.-A.
Nürnberg, beide weg. Diebstahls (B 1418).

Nürnberg 1017 1902. Amtsanwalt (Stadt).

6316. **Sabermeyer** Johann, led. Metzger von
Herzogenaurach, B.-A. Höchstadt a/M., geb. dort
22.11.79, weg. Diebstahls (C 587).

Fürtb 817 1902. R. Staatsanwalt.

6317. **Herrmann** Leonhard, led. Vater von Ernbill,
Bde. Weigenhof, B.-A. Sulzbach, geb. dort 10.11.76,
weg. Körperverl. (C 1883);

6318. **Schmidt** Alexander, led. Kaufmann von
Biesbaden, geb. dort 17.5.74, weg. Betrugs (C 2815);

6319. **Sporer** Josef, led. Schlosser von Friesen-
heim, B.-A. Ludwigsbaben a/H., geb. dort 29.7.79,
weg. Unterschlagung (C 2366, 2653).

Nürnberg 817 1902. Amtsanwalt (Stadt).

6320. **Wühbauer** Johann, geb. 15.12.62 in Abol-
ding, B.-A. Straubing, weg. Verdröhung u. a. (A 841).

Fürtb i. B. 517 1902. Amtsanwalt (Stadt).

6321. **Keller** Karl*, led. Brauer von Schwendi,
B.-A. Laupheim, geb. dort 11.3.69, weg. Betrugs
(B 939).

Kempten 917 1902. Amtsanwalt (Stadt).
*) Zul. 16813240 (1901).

6322. **Wischhoff** Maria Barbara, led. Arbeiterin von Hgbauten, N.-G. Wiesentheid, N.-A. Gerolzhofen, geb. 6.11.81 in Kleinlangheim, N.-G. Rißingen, weg. Diebstahls (D 2801);

6323. **Sering** Johann Richard, led. Schneider von Lugau, sächs. N.-G. Chemnitz, geb. 25.4.87 in Dresden, weg. Unterschlagung (C 3194).
Nürnberg 11/7 1902. Amtsanwalt (Stadt).

6324. **Lauerer** Franz, led. Arbeiter von Schwandorf, geb. dort 10.3.83, als Zeuge (D 602);

6325. **Brodmeier** Sebastian, led. Reisender von München, geb. 9.10.73 in Ebersberg, weg. Betrugs u. a. (D 613);

6326. **Magnuszew** Isaat, led. Kaufmann von Oberlandsberg, Schlesien, geb. dort 30.7.69, weg. Betrugs (C 480);

6327. **Palasjewski** Georg von, verb. Schreiner von Elbing, Rgb. Marienwerber, geb. dort 17.2.62, weg. Widerstands u. a. (C 428).
Nürnberg 9/7 1902. R. Staatsanwalt.

6328. **Leopoldeder** Ludwig, verb. Aufseher von Neuburg a/N, N.-A. Passau, geb. dort 18.8.73 (soll sich in die Oberpfalz begeben haben, um dort bei einem Bahnbau Arbeit zu suchen), als Zeuge (C 397).
Eichstätt 8/7 1902. R. Staatsanwalt.

6329. **Wfeger** Johann, led. Tagelöhner von Friel, Gde. Volkersdorf, N.-A. Schrobenhausen, geb. dort 26.8.81, als Zeuge (F 445).
München II 8/7 1902. R. Staatsanwalt.

(Ausweisung.) 6338. **Eisenberg** Arnold, stud. techn. von Warschau, Rußland, geb.

6339. **Komorowski** Anton von, stud. techn. von Tschafkowka, Rußland, geb. 10.3.74, umh.
6340. **Krzyckowski** Konstantin, Student von Gufow, Rußland, geb. 18.2.79, wurden durch schließung des I. b. Staatsministeriums des Innern vom 2. Juli 1902 Nr. 15053 gemäß Art. 43 des Heimatsgesetzes aus dem Königreiche Bayern ausgewiesen.
München 9/7 1902.

6330. **Reichmann** Ludwig, verb. Maurer, 8.4.70 in Pörlingen, weg. Diebstahls u. a. (A 10)
Kempten 10/7 1902. Amtsanwalt (St.)

6331. **Scheying** Wilhelm, led. Maler, geb. 7 in Wangen, gegen welchen ein Strafverfahren eines gemeinshaftl. begangenen Hausfriedensbruchs anhängig ist, wird aufgefordert, seinen Aufstich hierher anzuzeigen (J 1501).
11 m (Wirt.) 9/7 1902. R. Staatsamt

6332. **Schleberer** Michael, Schweißer, in Pullach, N.-A. Maffersdorf, als Zeuge (IV 2) Straubing 10/7 1902. R. Staatsamt
6333. **Spiegler** Johann, Dienstknecht von St. N.-G. Grafenau, geb. dort 24.4.71, weg. Diebst. (74).

6334. **Bilshofen** 6/7 1902. Amtsanwalt f. Ober-
6335. **Thiele** Otto, led. Fabrikarbeiter, geb. 8 in Berlin, weg. Diebstahls (A 343).
Ausbach 9/7 1902. Amtsanwalt (St.)

6335. **Witzheimer** Adam*, geb. 12.10.70 in berg.

6336. **Witzheimer**, geb. Stolz, Kunigunde*, 20.5.69 in Erlangen, Schneiderschleute von Berg, weg. Unterschlagung (D 3186).
Nürnberg 8/7 1902. Amtsanwalt (St.)

* Jul. 11118796 u. 8737 (1901).

6337. **Unterberger** Franziska, Dienstmagd Sichelberg, Gde. Neubau, N.-G. Weidenberg, Bayreuth, geb. 27.4.83, weg. Betrugs u. a. (XV)
München I 9/7 1902. R. Staatsamt

R. Polizei-Direktion

Widerrufe.

| | | | | | | | | | |
|-------|--------|--------|--------|-------|-------|-------|--------|-------|-------|
| 1896: | 10406. | 11977. | 1900: | 1788. | 8270. | 8813. | 10143. | | |
| 1901: | 9293. | 11908. | 12958. | | | | | | |
| 1902: | 999. | 1435. | 2799. | 2898. | 3482. | 4378. | 4435. | 4663. | 4777. |
| | 5631. | 5648. | 5775. | 5811. | 5845. | 6001. | 6054. | 6074. | 6118. |

Alphabetische Recapitulation der Namen.

| | | | |
|---------------------------------|--------------------------------|--------------------------------|-------------------------------|
| Amberger Johann . . . 6298 | Greising Anna . . . 6268 | Magnuszew Isaat . . . 6326 | Schleberer Michael . . . 6285 |
| Angst Johann . . . 6264 | Gabenerer Johann . . . 6316 | Mangold Jrg. Kav. . . 6285 | Schmidt Alexander . . . 6300 |
| Annmann Anna . . . 6303 | Gabjan Juliana . . . 6269 | Mik Karl . . . 6300 | Schmitt Johann . . . 6320 |
| Barth Leo . . . 6308 | Galsfeld Maria . . . 6305 | Mühlbauer Johann . . . 6270 | Schnelle Heinrich . . . 6315 |
| Bauer Eduard . . . 6312 | Hausmann Julius . . . 6270 | Müller Mar . . . 6279 | Schröffel Josef . . . 6282 |
| Böck Xaver . . . 6301 | Heim Josef . . . 6271 | Müller Wilhelm . . . 6279 | Schurig Karl . . . 6282 |
| Bör Johann . . . 6265 | Hering Job. Richard . . . 6328 | Mutter Friedrich . . . 6282 | Sittinger Michael . . . 6306 |
| Birkenhödt Gustav . . . 6309 | Herrmann Leonhard . . . 6317 | Ottlinger Kreszenz . . . 6306 | Spiegler Johann . . . 6327 |
| Bischoff Maria Barb. . . 6322 | Hofbauer Josef . . . 6272 | Palasjewski Gg. von . . . 6290 | Sporrer Josef . . . 6289 |
| Bauer Andreas . . . 6293 | Jung Joh. Nep. . . 6273 | Paré Johann . . . 6329 | Thiele Otto . . . 6289 |
| Brodmeier Sebastian . . . 6325 | Kabl Georg . . . 6274 | Rieger Johann . . . 6329 | Witzheimer Adam . . . 6289 |
| Brunner Maria . . . 6310 | Kähler Ludwig . . . 6311 | Rabl Sebastian . . . 6289 | Witzheimer Annie . . . 6281 |
| Christgau Paul . . . 6313 | Keller Karl . . . 6321 | Rauter Peter . . . 6281 | Unterburger Franz . . . 6283 |
| Dreiblatt Emil Eugen . . . 6294 | Kient Michael . . . 6276 | Rödel Johann . . . 6330 | Vorkosffel Bertha . . . 6330 |
| Egger Ferdinand . . . 6266 | Komorowski Ant. von . . . 6339 | Reichmann Ludwig . . . 6330 | Wob Antonie . . . 6284 |
| Eckner Georg . . . 6267 | Kraus Theresie . . . 6277 | Reib Johann . . . 6284 | Wendel Georg . . . 6297 |
| Eisenberg Arnold . . . 6338 | Krzyckowski Konst. . . 6340 | Raffra Georg . . . 6287 | Wolf Abraham . . . 6331 |
| Fichtner Katharina . . . 6304 | Lauerer Franz . . . 6324 | Saal Valentin . . . 6287 | |
| Fischer Jakob . . . 6314 | Leopoldeder Ludwig . . . 6328 | Scheying Wilhelm . . . 6331 | |

Beilage VII zu Nr. 85 des bay. Centr.-Pol.-Blattes 1902.

| Name und Stand | Alter und Heimath | Behörde,
welche die Ausweisung verfügt,
Datum des Ausweisungs-Beschlusses |
|---|---|---|
| der Landesbergrathen | | |
| Hermann, verh. Schieferbeder | geb. 8.3.66, Friesau, Neuß a. L. | Pol.-Dir. München 11.6.1902. (Ende 20.6.1903.) |
| Stadt Anna Barbara, led. Wirthschafterin | geb. 1.12.71, Stuttgart, Württ. | Pol.-Dir. München 18.5.1902. — 2 J. |
| Philipp, led. Pfisterer | geb. 4.8.72, Klein-Krotenburg, Hessen | Stadt-Mag. Schwabach 30.5.1902. — 2 J. |
| mann Sally, led. Reisender | geb. 20.8.78, Frankfurt a/Main | Pol.-Dir. München 16.6.1902. — 2 J. |
| Henrich Friedrich, led. Schreiber | geb. 19.5.74, Heidelberg, Baden | Bez.-M. Ansbach 20.2.1902. (Weg. 14.3.1902.) — 2 J. |
| Heinrich, verh. Former | geb. 19.6.50, Wiehübel, Sachsen-Mein. | Bez.-M. Hofheim 29.4.1902. (Weg. 21.5.1902.) — 2 J. |
| hardt Friedrich, led. Fleischhauer | geb. 11.10.69, Graz, Steiermark | Pol.-Dir. München 14.6.1902. — 2 J. |
| Konke Johann, verh. Maurer u. Maler | geb. 30.1.60, La Valle, Italien | Pol.-Dir. München 17.5.1902. (Weg. 11.7.1902.) — 2 J. |
| Konke Rudolf, Maurerlehrling | geb. 20.8.89, La Valle, Italien | Pol.-Dir. München 20.5.1902. (Weg. 11.7.1902.) — 2 J. |
| Kunger Alois, led. Bäcker | geb. 21.6.78, Hennsdorf, Oesterr. | Bez.-M. Bamberg II 9.6.1902. — 2 J. |
| Kretschmer Theresie, led. Näherin | geb. 3.11.81, Augsburg, beh. Königsberg a. d. Eger, Böhmen | Pol.-Dir. München 28.5.1902. (Weg. 15.6.1902.) — 2 J. |
| Klarer Josef, led. Handelsmann | geb. 19.3.75, Mlý, beh. Miesing, Tirol | Stadt-Mag. Wördlingen 15.5.1902. — 2 J. |
| Kocher Gustav, led. Schlosser | geb. 22.2.82, Frankfurt a/M., Preußen | Pol.-Dir. München 16.5.1902. — 2 J. |
| Kraus Johann Michael, led. Schmied u. Schlosser | geb. 14.1.52, Mauer, Baden | Bez.-M. Bamberg II 17.5.1902. — 2 J. |
| Kranz Oskar, led. Schweizer | geb. 11.7.81, Tomaschow, Rußland | Pol.-Dir. München 2.6.1902. — 2 J. |
| Kühn Richard, led. Dienstknecht | geb. 12.3.71, Weinerstadt, Sach.-Meiningen | Bez.-M. Bamberg II 10.6.1902. — 2 J. |
| Kühn Josef Friedrich, led. Kfher Tagelöhner | geb. 30.3.65, Heidenheim, württ. Staatsangeh. | Bez.-M. Kulmbach 26.5.1902. — 2 J. |
| Kühn Johann, led. Bäcker | geb. 7.6.60, Unterdeuffstetten, Württ. | Bez.-M. Nürnberg 5.6.1902. — 1 J. |
| Kühn Georg, verh. Hausierer | geb. 31.10.70, Heuchlingen, württ. O.-M. Heidenheim | Bez.-M. Bamberg II 12.6.1902 (Weg. 4.7.1902.) — 2 J. |
| Kühn Johann, led. Hausdiener | geb. 27.10.76, Ravensburg, Württ. | Pol.-Dir. München 24.5.1902. (Weg. 15.6.1902.) — 2 J. |
| Kühn Anna, led. Arbeiterin | geb. 20.10.78, Rindnach, Bayern, beh. Kungsbäu, Böhmen | Pol.-Dir. München 16.6.1902. (Weg. 3.7.1902.) — 2 J. |
| Kühn Gustav, led. Weber | geb. 25.12.73, Pausa, Sachsen | Stadt-Mag. Hof 3.6.1902. — 2 J. |
| Kühn Maria, led. Dienstmagd | geb. 24.7.82, Thannheim, Württ. | Pol.-Dir. München 16.5.1902. — 2 J. |
| Kühnmann Georg Gottlieb, Zimmermann | geb. 5.12.61, Stuttgart, Württ. | Bez.-M. Garmisch 26.5.1902. — 2 J. |
| Kühn Antonie, led. Magd | geb. 17.5.77, Wien (Ruhdorf), beh. Florisdorf bei Wien | Pol.-Dir. München 13.6.1902. — 2 J. |
| Kühn Friedrich Karl, led. Schmied | geb. 19.9.46, Schönstedt, Preußen | Bez.-M. Hofheim 3.5.1902. — 2 J. |
| Kühn Thomas, led. Schuhmacher | geb. 10.9.71, St. Paul, beh. St. Kanzian, Oesterr. | Pol.-Dir. München 28.5.1902. (Weg. 26.7.1902.) — 2 J. |
| Kühn Paul Adolf, led. Tagelöhner | geb. 15.1.84, Dresden, Sachsen | Stadt-Mag. Nürnberg 20.11.1901. (Weg. 12.5.1902.) — 2 J. |
| Kühn Johann, led. Schuhmacher | geb. 9.10.80, Pöllichsdorf, beh. Martinsdorf, Nieder-Oesterr. | Pol.-Dir. München 31.5.1902. — 2 J. |
| Kühn Albine, verh. Weberin | geb. 29.11.72, Guttendorf, Böhmen | Stadt-Mag. Augsburg 18.4.1902. — 2 J. |
| Kühn Kaver, verh. Tagelöhner | geb. 7.11.68, Unterwieslach, beh. Oberwieslach, Böhmen | Pol.-Dir. München 20.6.1902. — 2 J. |
| Kühn Adolin, led. Schweizer | geb. 4.4.77, Hailingen, Württ. | Pol.-Dir. München 21.6.1902. — 2 J. |
| Kühn Friedrich, led. Maurer | geb. 9.5.74, Neulingen, Preußen, badijcher Staatsangeh. | Bez.-M. Garmisch 26.5.1902. (Weg. 17.6.1902.) — 2 J. |
| Kühn Josefine Pauline, led. w. Prostituirte | geb. 10.6.64, Paderborn, Preußen | Pol.-Dir. München 10.6.1902. — 2 J. |
| Kühn Katharina, led. Arbeiterin | geb. 22.4.70, Saulgau, Württ. | Pol.-Dir. München 11.6.1902. — 2 J. |
| Kühn Franz, led. Schneider | geb. 7.11.53, Pleschmitz, Preußen | Bez.-M. Kaufbeuren 13.6.1902. (Ende 9.6.1903.) |
| Kühn Benzel, led. Schuhmacher | geb. 3.3.81, Gabuse, Böhmen, | Pol.-Dir. München 13.6.1902. — 2 J. |
| Kühn Kurt, led. Handarbeiter | geb. 30.8.83, Klauen, Sachsen, | Stadt-Mag. Hof 10.6.1902. — 2 J. |
| Kühn Isriel (Israel), verh. Handelsmann | geb. 15.8.48, Jastawic, Galizien, | Pol.-Dir. München 21.6.1902. — 2 J. |

| Name und Stand | Alter und Heimath | Behörde,
welche die Ausweisung verfügt
Datum des Ausweisungs-Befehls |
|---|---|--|
| Kroll Thomas, led. Glasmacher | geb. 23.11.59, Brandorf, Preußen | Bez.-A. Donaauwörth 17.6.1902. |
| Kosta Friedrich, led. Tagelöhner | geb. 24.4.2, Goltisch-Zemtau, Böhmen | Pol.-Dir. München 7.6.1902. (20.10.1902.) — 2 J. |
| Lehmann Paul, led. Schmied | geb. 16.5.84, Sandow, Preußen | Pol.-Dir. München 25.5.1902. |
| Lerkentfeld Karl, verw. Schreiner | geb. 6.1.40, Viren, Tirol | Pol.-Dir. München 31.5.1902. |
| Mer Karl, led. Kaufmann | geb. 23.2.61, Frankop, Preußen | Stadt-Mag. Würzburg 28.1.1902 (27.5.1902.) — 2 J. |
| Milenthal August, led. Korbmacher | geb. 7.2.57, Barlad, Preußen | Stadt-Mag. Hof 27.5.1902. |
| Mindenlaub Karl Gustav, led. Schneider | geb. 20.12.76, Lahr, Baden | Pol.-Dir. München 2.6.1902. |
| Molide Emma, geb. Trombe, Steinschleiferstrau | geb. 21.4.79, Martendorf, Preußen | Pol.-Dir. München 11.6.1902. (13.12.1902.) — 2 J. |
| Molide Hermann, verh. Steinschleifer | geb. 2.4.72, Lübbenau, Preußen | Pol.-Dir. München 3.6.1902. (13.8.1902.) — 2 J. |
| Maler Katharina, led. Dienstmagd | geb. 16.1.79, Tschirch (?), beh. Gaid, Böhmen | Stadt-Mag. Nürnberg 30.4.1902. |
| Müller Alfred Adolf, led. Kellerer | geb. 14.10.79, Hannover, Preußen | Pol.-Dir. München 10.5.1902. (3.8.1902.) — 2 J. |
| Mitterhammer Josef, led. Bergmann | geb. 5.1.68, Schlierbach, Ober-Österr. | Bez.-A. Laufen 20.5.1902. |
| Motgedey August, Schlosser | geb. 30.7.65, Preußisch-Eylan, | Stadt-Mag. Nürnberg 16.4.1902. (15.5.1902.) — 2 J. |
| Morcinek Johann, led. Artist | geb. 5.12.75, Trzyniez, beh. Odrzy-
schowitz, Österr. | Pol.-Dir. München 27.5.1902. |
| Romak Eugen, led. Kaufmann | geb. 5.7.64, Debreczen, Ungarn | Stadt-Mag. Würzburg 22.4.1902. (Bey. 13.6.1902.) — 2 J. |
| Obertekner Franz, led. Bräuer | geb. 23.1.74, Ried, beh. Getlos, Tirol | Bez.-A. Laufen 17.5.1902. (6.6.1902.) — 2 J. |
| Pammer Josef, led. Bäcker | geb. 14.5.74, Altheim, Böhmen | Pol.-Dir. München 21.5.1902. |
| Pakmoser Hermann, led. Tagelöhner | geb. 5.5.63, Haß, Tirol | Stadt-Mag. Kempten 4.4.1902. (22.4.1902.) |
| Pellegrini Mariano, led. Riegelarbeiter | geb. 2.2.67, Morca-Pietore, Italien | Pol.-Dir. München 18.6.1902. |
| Pegold Ernst Emil, led. Friseur | geb. 4.12.62, Ossa, Sachsen | Stadt-Mag. Würdingen 15.5.1902. — 2 J. |
| Praprotnik Michael, led. Schmied | geb. 22.9.77, Saldenhofen, beh. Johannesberg-Artberg, Österr. | Pol.-Dir. München 20.5.1902. |
| Reinemuth Johann, led. Kaufmann | geb. 3.6.78, Sulzbach, bad. B.-A. Weinheim | Stadt-Mag. Würzburg 16.5.1902. |
| Schmid Sylvester, led. Laborant, | geb. 12.12.72, Ballmerhofen, Württ. | Pol.-Dir. München 22.5.1902. (14.11.1902.) — 2 J. |
| Schneider Johann Adam, verh. Maurer | geb. 13.2.73, Helmbrechts, Bayern, staatsangeh. nach Sachsen | Bez.-A. Kulmbach 13.6.1902. |
| Schober Johann, verh. Schuhmacher | geb. 13.3.44, Reinsbrunn, Württ. | Stadt-Mag. Rothenburg 17.5.1902. — 2 J. |
| Schrettnier Paul, led. Schlosser | geb. 28.3.83, Innsbruck, beh. Heu-
graben, Ungarn | Pol.-Dir. München 24.5.1902. (13.6.1902.) — 2 J. |
| Schwarzbauer Michael, led. Glas-
polierer | geb. 24.10.84, Waldheim, beh. Böhmisches
Dorf, Bez.-G. Tachau, | Stadt-Mag. Nürnberg 26.2.1902. (15.3.1902.) — 2 J. |
| Schwensky Anna Louise, led. Kellnerin | geb. 29.12.77, Tapladen, Preußen | Stadt-Mag. Nürnberg 9.4.1902. |
| Seifharter Friedrich Roy, led. Zement-
arbeiter | geb. 14.2.78, Leipzig-Connewitz | Bez.-A. Kulmbach 26.5.1902. |
| Smid Josef, led. Steinhauer | geb. 8.1.73, Krupa, Böhmen | Pol.-Dir. München 12.6.1902. |
| Stadler Anton Vitus, led. Schreiber
u. Fäger | geb. 9.2.47, Hörbranz, Vorarlberg | Stadt-Mag. Kempten 9.6.1902. |
| Stevanovic Georg, Wärensührer | 55 J., geb. in Sitnes | Bez.-A. Kelheim 13.6.1902. |
| Tuttmann Leopold, led. Eisenstecher | geb. 23.7.76, Nagy-Konyi, Ungarn,
zuft. nach Wien | Pol.-Dir. München 23.5.1902. |
| Vergnot Peter, led. Kellner u. Blech-
schmied | geb. 14.3.75, Longué, Dep. Maine et
Loire | Stadt-Mag. Kempten 26.3.1902. |
| Vollmer Pius, led. Tagelöhner | geb. 5.11.75, Durrersheim, Baden | Bez.-A. Odenfurt 31.5.1902. |
| Wagner Josef, led. Bäcker | geb. 6.9.79, Sonderbuch, Württ. | Pol.-Dir. München 23.5.1902. |
| Weiß Johann, led. Friseur, | geb. 27.5.74, Neugüß, Schweiz. | Stadt-Mag. Amberg 2.5.1902. (14.7.1902.) — 2 J. |
| Wekely Max, led. Reisender | geb. 12.3.75, Wien | Pol.-Dir. München 18.4.1902. (14.6.1902.) — 2 J. |



Bayer. Central-Polizei-Blatt.

Herausgegeben von der k. Polizei-Direktion München.

Gerichtliche Haftbefehle.

Die bezeichneten Personen sind an die verfolgten Behörden — **Militär-Arrestanten an die Militärbehörde (Bezirks-Commandos ausgeschlossen)** — abzuliefern, wenn nicht ausdrücklich andere Bestimmung getroffen ist.

341. **Bauer** Michael, led. Weber von Tiefenbach, B.-A. Waldmünchen, geb. dort 17.3.79 (1,60 m, blond, braune Haare, breite Stirn, graue Augen, keine Zähne, Narbe am rechten Daumen; weißer Brodtkit mit blauem Band, schwarzer Anzug, schwarze Lederstiefel), weg. Notzucht. Einl.-Ort: hier. Vdg.-Gef. (39).
Straubing 947 1902. R. Unt.-Richter.

342. **Deckl** Katharina, led. Zugeherin von Teisbach, A.-G. Dingolfing, geb. dort 31.12.67, weg. Diebstahls u. a.;
343. **Schwagerl** Sebastian, led. Tagelöhner von Altend, Ode. Altmannsdorf, A.-G. Haag, B.-A. Schwaburg, geb. dort 27.2.74, weg. Diebstahls, beide auf Anord. des k. A.-G. Landshut. Einl.-Ort: hier. Vdg.-Gef. (II 1675).
Landshut 1247 1902. R. Staatsanwalt.

344. **Denkinger** Johanna, led. Näherin von München, B.-A. Stadthof, geb. 9.2.74 in Stadthof, weg. Unterschlagung u. a. auf Anord. des k. A.-G. München I (E 3461).
München I 1347 1902. R. Staatsanwalt.

345. **Dietmaier** Robert*, led. Dienstknecht von München, A.-G. Landshut, geb. dort 3.8.68, weg. Friedensbruchs, Körperverl. u. a. auf Anord. des k. A.-G. Schwabmünchen (E 300);
346. **Seelmaier** Georg, verb. Maurer von München, A.-G. Augsburg, geb. 3.5.66 in Königshausen, A.-G. Schwabmünchen, weg. Diebstahls auf Anord. des k. A.-G. Augsburg (B 283). Einl.-Ort: hier. nächstes A.-G.-Gef. Augsburg 1047 1902. R. Staatsanwalt.
Bul. 8246112 (1902).

347. **Gierkauer** Theresie, led. Köchin von München, geb. dort 15.10.83, weg. Urkundenfälschung, Weg. u. a. (II 1340401);
348. **Seld** Johann*, Photograph von München, geb. dort 25.3.65, weg. Verg. w. d. Sittlichkeit (197101), beide auf Anord. des k. Ldg. München I. Einl.-Ort: Gef. am Anger hier.
München I 1247 1902. R. Staatsanwalt.
Bul. 3642689 (1902).

349. **Fuchs** Franziska, led. Magd, geb. 5.3.76 in Landsdorf, A.-G. Mitterfels, weg. Diebstahls auf Anord. des k. A.-G. Garmsfeld. Einl.-Ort: nächstes A.-G.-Gef. Drahtnachricht erbeten (355).
Garmsfeld 1247 1902. R. Staatsanwalt.

350. **Graf** Karl Johann, led. Schweizer von München, geb. 13.1.75 in Innsbruck, weg. Betrugs auf Anord. des k. A.-G. Schwangau.
Schwangau 1447 1902. R. Staatsanwalt.

351. **Gschner** Josef, Diensthube von Sulzbach, B.-A. Pfaffenhofen, geb. 29.11.87 in Scheuern, B.-A. Pfaffenhofen, weg. Diebstahls auf Anord. des k. A.-G. Ingolstadt. Einl.-Ort: nächstes A.-G.-Gef. (B 539).
Eichstätt 1247 1902. R. Staatsanwalt.

352. **Fersch** Josef*, Schreiner von Gnadenberg, B.-A. Neumarkt i.O., geb. 12.9.70, weg. Bedrohung u. a. auf Anord. des k. A.-G. Neumarkt i.O. Einl.-Ort: nächstes A.-G.-Gef. (D 289).
Amberg 1147 1902. R. Staatsanwalt.
*) Bul. 8045964 (1902).

353. **Di Gessa** Jakob*, led. Schneider von Steinbrunn, Bez.-H. Gmunden, Oberösterreich, geb. 8.9.86 in Budapest, Ungarn, weg. Unterschlagung u. a. (1811);
354. **Gangerethofer** Johann, led. Tagelöhner von Gerannsdorf, B.-A. Wegscheid, geb. 1.6.77 in Hofaden, Ode. Jahrb. A.-G. Wegscheid, weg. Bedrohung u. a. (1778399), beide auf Anord. des k. A.-G. München II.
München II 1147 1902. R. Staatsanwalt.
*) Bul. 8246038 (1902).

355. **Salbreiter**, geb. Zeidler, Katharina, angeblich von Wagenhofen, A.-G. Neuburg a.D.,
356. **Gef.** gen. **Zeitler** Karl, led. geb. 25.6.78 in Forth, A.-G. Erlangen, Sohn der Vorigen,
357. **Steinbrücker** Heinrich, led. Eisendreher von Augsburg, geb. dort 13.7.73,
358. **Wenger** Ludwig, led. Tierwärter, Sattler von Augsburg, geb. dort 6.1.72 (sämtliche betreiben ihr Gewerbe — Schürmfliden u. Siebmaschinen — im zigeunermäßigen Umherziehen), weg. gemeinschaftl. Körperverletzung auf Anord. des k. A.-G. Weingries. Einl.-Ort: nächstes A.-G.-Gef. bzw. hies. Vdg.-Gef. (A 69).
Eichstätt 1147 1902. R. Staatsanwalt.

359. **Sauf** Friedrich, led. Schneider von Grafershofen, B.-A. Neu-Ulm, geb. 21.2.78, weg. Kupferei. Einl.-Ort: hies. Unt.-Gef.
Augsburg 1347 1902. R. Unt.-Richter A.

360. **Höcherl** Josef, led. Wasserbauarbeiter von Hauntenzell, B.-A. Wogen, geb. dort 18.4.79, weg. gef. Körperverl. auf Anord. des k. A.-G. Mitterfels, wohin abzuliefern (177).
Wogen 1247 1902. R. Staatsanwalt f. Mitterfels.

361. **Heidenreich** Johann, led. Tagelöhner von Neumirkeu, Rgb. Frier, geb. dort 13.7.80, weg. Diebstahls i. R. auf Anord. des k. A.-G. Zweibrücken. Einl.-Ort: nächstes A.-G.-Gef. Drahtnachricht erbeten (B 635).
Zweibrücken 1247 1902. R. Staatsanwalt.

6362. **Salmisch** August, led Kaufmann von Wien, geb. dort 7.9.83, weg. Urkundenfälschung u. a. auf Anord. des l. Vdg. Fürth. Einl.-Ort: nächstes Gef. Drabnachsricht erbeten (C 184).

Fürth 11/7 1902. R. Staatsanwalt.

6363. **Klemmer** Leonhard, Schlosser von Fünfing, A.-G. Erding, geb. 8.4.84, weg. Urkundenfälschung u. a. auf Anord. des l. A.-G. München I. Einl.-Ort: nächstes A.-G.-Gef. (VIII 536).

München I 14/7 1902. R. Staatsanwalt.

6364. **Kofer** Johann Adam, led. Tagelöhner von Pegnabrunn, B.-A. Kulmbach, geb. 13.4.77 in Neuenmarkt, A.-G. Kulmbach (1,70 m, schlant, mageres Gesicht, gelblicher Teint, schwarze Haare, kleiner Schnurrbart, braune Augen, kleine Verküppelung am linken Daumen; Brille), weg. Betrugs auf Anord. des l. A.-G. Würzburg. Einl.-Ort: nächstes Gef. (C 589).

Würzburg 10/7 1902. R. Staatsanwalt.

6365. **Kraucher** Leonhard, led. Dienstknecht von Altentham, A.-G. Altdorf, B.-A. Nürnberg, geb. dort 25.7.78, weg. Betrugs auf Anord. des l. A.-G. Altdorf (282).

Nürnberg 12/7 1902. Amtsanwalt f. Altdorf.

6366. **Krieger** Josef, verh. Kaufmann, geb. 23.1.73 in Donauwörth (1,70 m, corpulent, volles rundes Gesicht, gesunde Gesichtsfarbe, Haare u. Schnurrbartchen schwarz, dunkle Augen), weg. Betrugs auf Anord. des l. A.-G. Augsburg. Einl.-Ort: nächstes A.-G.-Gef. (D 538).

Augsburg 14/7 1902. R. Staatsanwalt.

6367. **Krieger** Josef, led. Tagelöhner von Hartader, B.-A. Pfaffenbofen, geb. 7.3.82 in Witterwörb, B.-A. Pfaffenbofen (D 686).

6368. **Steiner** Josef, led. Schuhmacher von Alttötting, geb. dort 21.5.84 (D 669), beide weg. Diebstahls auf Anord. des l. A.-G. Alttötting. Einl.-Ort: nächstes A.-G.-Gef.

Traunstein 12/7 1902. R. Staatsanwalt.

6369. **Duell** Anton, verw. Reisender von Gabelbach, B.-A. Rnsmarshausen, geb. 23.11.68 in Augsburg, weg. Urkundenfälschung u. a. auf Anord. des l. A.-G. Sonthofen. Einl.-Ort: hies. Vdg.-Gef. (B 647).

Kempten 10/7 1902. R. Staatsanwalt.

6370. **Haidhammer** Josef, led. Bahnarbeiter, geb. 17.2.82 in Kelheim, weg. Diebstahls, Betrugs u. a. auf Anord. des l. A.-G. Neumarkt i.D. (391).

Neumarkt i.D. 11/7 1902. Amtsanwalt.

6371. **Höhle** Adolf*, led. Musiker, Uhrmacher, Brauer u. Tagelöhner von Mertensdorf, B.-A. Gunzenhausen, geb. 8.2.70 in Bamberg, weg. Unterschlagung auf Anord. des l. A.-G. Eltmann (E 96).

Habfurt 10/7 1902. Amtsanwalt.

*) Zul. 32/2521 (1901).

6372. **Schildhammer** Alois, Schuhmacher von Mattenlofen, Gde. Altenbuch, A.-G. Landau a/Sar, geb. 8.5.62 in Neutirchen a/Im, A.-G. Passau, weg. Verg. w. d. Sittlichkeit auf Anord. des l. Vdg. Straubing, wohin abzuliefern (III 1185).

Straubing 11/7 1902. R. Staatsanwalt.

6373. **Wieser** Anton, led. Tagelöhner von Miesbach, geb. dort 27.6.78, weg. Betrugs auf Anord. des l. A.-G. Weilheim (494).

Weilheim 12/7 1902. Amtsanwalt.

6374. **Heiter** Heinrich, Tischler von Ulrichsberg, Bez.-Ger. Aigen, Bez.-S. Kobrbach, Oberösterreich, dort geboren, 25 J. alt, zul. in Freudenstein, Gde. Felskirchen, Bez.-Ger. Ottenheim, Bez.-S. Linz, weg. Verbr. der Entführung (hat in der Nacht zum 4.7.1902 die minderjährige Anna Halmayr ihren Eltern in Hofenleiten, Gde. Felskirchen, entführt, des Betrugs, sowie Uebertret. des Diebstahls (entwendete 1 blaüliche Bettdecke u. 1 neue silberne Uhrkette). Einl.-Ort: l. l. Bez.-Ger. Ottenheim (Vr. X 603/2).

Linz (Oberöster.) 12/7 1902. R. l. Landesgericht Gerichtsabt. X. Unt.-Richter.

6375. **Schwankl** Kaver, led. Schneider von Winjum, A.-G. Hengersberg, B.-A. Deggendorf, geb. 19.6.66 in Deggendorf, weg. Diebstahls auf Anord. des l. A.-G. Freising. Einl.-Ort: Gef. an der Waaderstuhler (B 446).

München II 11/7 1902. R. Staatsanwalt.

6376. **Weinberger** Sebastian, led. Tagelöhner von Weiserling, Gde. Bogtareuth, geb. dort 21.6.66, weg. Betrugs auf Anord. des l. A.-G. Rosenheim. Einl.-Ort: nächstes A.-G.-Gef. (B 579).

Traunstein 13/7 1902. R. Staatsanwalt.

6377. **Schmitt** Peter, led. Tagelöhner von Kaiserslautern, geb. dort 27.12.68, weg. Diebstahls i.H. auf Anord. des l. A.-G. Kaiserslautern, wohin abzuliefern (A 923).

Kaiserslautern 12/7 1902. R. Staatsanwalt.

6378. **Nebelbach** Johann, led. Fabrikarbeiter, geb. 13.3.68 in Neustadt a. Kulm, A.-G. Eschenbach, weg. Betrugs u. Unterschlagung auf Anord. des l. A.-G. Wunsiedel (351. 352).

Wunsiedel 10/7 1902. Amtsanwalt.

6379. **Seeber** Karl*, led. Fabrikarbeiter von Hohenbard, B.-A. Kemnath, geb. 30.6.76 in Dachau, weg. Körperverl. auf Anord. des l. A.-G. Tegernsee (342/95).

Tegernsee 12/7 1902. Amtsanwalt.

*) Zul. 78/5801 (1902).

6380. **Zippel** Georg, verh. Knecht von Weidenbach, B.-A. Feuchtwangen, geb. 15.9.53 in Kleinbreitenbrunn, B.-A. Feuchtwangen, weg. Betrugs i.H. auf Anord. des l. Vdg. Eichstätt. Einl.-Ort: hies. Vdg. oder nächstes A.-G.-Gef. (C 184).

Eichstätt 12/7 1902. R. Staatsanwalt.

Zum Strafvollzuge sind zu verhaften

6381. **Seckelböck** Karl*, led. Mäntler u. Metzger, geb. 15.3.76 in Freudenberg, bad. A.-G. Wertheim; Urt. v. 28.4.1902; weg. Betrugs i.H. 5 Mon. Gef. Einl.-Ort: nächstes Ger.-Gef. (B 9).

Schweinfurt 10/7 1902. R. Staatsanwalt.

*) Zul. 69/5068 (1902).

6382. **Bertold** Karl, Schreiner, geb. 17.9.79 in München, zul. wohnhaft in Fürth,

6383. **Schönberger** Georg, Bäcker, geb. 17.4.68 in Gleisberg, zul. wohnhaft in Fürth,

6384. **Henkelmann** Richard Georg, geb. 2.4.79 in Jphofen, zul. daselbst wohnhaft,

6385. **Kimmel** Johann, geb. 23.11.79 in Jphofen, wohnhaft zul. daselbst,

6386. **Brech** Bernhard, Restaurateursohn, geb. 26.6.79 in Jphofen, zul. daselbst wohnhaft,

6387. **Wittmann** Vitus, Wechselfärtersohn, geb. 27. 12. 1879 in Iphofen, zul. wohnhaft in Markt-Vibart, 6388. **Söblein** Andreas, Steinbauerssohn, geb. 18. 11. 1879 in Langensfeld, zul. wohnhaft in Neustadt a/M., 6389. **Schäner** Johann Burkard, Dienstmagdgeb. geb. 28. 8. 79 in Brühl, zul. wohnhaft daselbst,

6390. **Schlör** Michael, Schreinermeisterssohn, geb. 27. 12. 79 in Scheinfeld, wohnhaft zul. daselbst. Urt. v. 3. 6. 02: weg. je 1 Berg wider die öffentl. Ordnung je 1 Mt. Gef. Einl.-Ort: nächstes Vdg.=Gef. (A 19). Fürth 10/7 1902. R. Staatsanwalt.

Ausforschungen.

6391. **Haubanfall** wurde am 28. 6. 1902 in der Gasse von Eicha verübt. Täter: 38-40 J., 1,65 bis 1,70 m, Haare u. kurzgeschchnittener Vollbart schwarz, Augen braun, schwarzer weicher Filzhat, schwarzer Anzug, schwarze Stiefel. Verdächtig der Färber Franz **Ruppert** in Düsseldorf. Fahndung u. Nachricht (J 1020). Fürth a/Orzgt. Sachl.-Bez. Coburg-Gotha) 14/7 1902. Verzogl. Staatsanwalt.

6392. **Diebstahlversuch** wurde am 12. 7. 1902 vor dem Richter an der 15-jährigen Gürtlerstochter Maria abner von Ungarisch-Umweit Letten, A.-G. 1. Div. in einem Unbekannten (ca. 30 J., mittelgroß, dunkelbraun, wagers Gesicht, Haare u. Schnurrbart dunkelbraun; schwarzer, weicher, oben eingedrückter Filzhat, graue Kappe mit schmaler Einfassung, auf der Brust ein Vereinszeichen bestehend aus weißem Laubenzweigen, woran sich links u. rechts ein weißes Fähnchen befindet, weißer Stebtragen mit schwarzen Ärmeln, Stock) verübt. Fahndung ergebnislos (C 463). München II 15/7 1902. R. Staatsanwalt.

6393. **Mittels Einbruch** wurden am 5. 7. 1902 in der Gasse von Venggrisch, Gde. Prag, A.-G. Passau, von drei Unbekannten (wahrscheinlich Böhmen, in den 20er Jahren, gut gekleidet, schwarze Regenschirme, Hüte Spielbühnen; der eine auffallend groß u. dünn, der andere etwas kleiner; die Ubrkette Eisen mit Talern behängt) 25 A. gestohlen (C 463). München II 12/7 1902. R. Staatsanwalt.

6394. **Diebstahl** wurden am 6. 7. 1902 in Bad Nauheim: 1 silberne Remontoiruhr mit Goldrand, 1 Zifferblatt, Wert 25 A., 1 Double-Uhrkette mit goldenen Gliedern, Wert 18 A., 4 Auhängsel: 1 Medaillon zum Öffnen, ein Dorn mit zwei Bildern: a) ein Mädchen, um das mehrere Tauben fliegen, b) eine Wohnung mit Kindern darstellend mit der Aufschrift „Der Walden“, eine Leiter mit einem roten Kreuz, ein grünes Herzchen von Holz; 2 Fingerringe aus Doublegold mit je 1 u. 2 eine Fassung edig, die andere rund. Täter: unbekannt. Insp. Louis **Waller** von Leipzig, 30 J., ziemlich groß, hager, blonder Schnurrbart, braune Stirn; weißer Strohhut mit schwarzem Band; dunkler in's grünl. fallender Anzug mit weißen Streifen, Stebtragen u. Schuirschuhe. Fahndung u. Mitteilung hieher erbeten (B 559). Weinfurt 12/7 1902. R. Staatsanwalt.

6395. **(Entwendete Legitimationspapiere.)** Aus dem Comptoir des Schlossermeisters Schäfer hier in von einem Unbekannten die Arbeitsbücher des Schlosser Ludwig **Schlicke** von Burg, des **Spöringer** von Rüggingen, Edmund von Reichenau und Georg **Roth** von Wehr, ferner Invaliditätskarten für Schlicke, Spöringer, sowie ein Spartassenbuch des Rönisch

entwendet. Sollten Personen, welche die entwendeten Papiere bei sich führen, betreten werden, wird um Mitteilung ersucht (A 536).

Schweinfurt 14/7 1902. Amtsanwalt (Stadt). 6396. **Fahrrad** „Stella“, fast neu, Fabr.-Nr. 10761, schwarzer Rahmenbau, gelbe Felgen, Korkgriffe, Wert 150 A., wurde am 10. 7. 1902 nachmitt. 6 Uhr dem Wirtshauspächter Johann Greiner in Weilheim entwendet (C 454). München II 12/7 1902. R. Staatsanwalt.

6397. **Diebstahl** Johann Georg, verb. Tagelöhner von Röttenbuch, B.-M. Höchststadt a/M., geb. dort 14. 10. 61, ist in das Arbeitshaus Reddort einzuliefern. Festnahme, Einlieferung in das Arbeitshaus u. Mitteilung außer erbeten (2392). Höchststadt a/M. 10/7 1902. R. Bezirksamt.

Um Ermittlung und Bekanntgabe des Aufenthalts nachbezeichneter Personen wird ersucht:

6398. **Styann** Georg, led. Gürtlerssohn von Heudling, A.-G. Lauf, B.-M. Hersbruck, geb. dort 24. 3. 75, weg. Fahndung (Mittendensfälschung) — G 521 —. Nürnberg 4/7 1902. R. Staatsanwalt.

6399. **Deml** Johann, led. Wagner von Regensdorf, B.-M. Stadthof, geb. dort 22. 7. 78, weg. Verdrohung (D 484). Regensburg 10/7 1902. R. Staatsanwalt.

6400. **Garci** Johann, led. Bahnbediensteter von Enchenreuth, A.-G. Stadtsteinach, geb. dort 16. 3. 76 (C 2679).

6401. **Karl** Johann*, verw. Dienstknecht u. Steinbauer von Billing, Gde. Buchberg, A.-G. Deggenbach, geb. dort 15. 6. 72 (C 954).

6402. **Müller** Jakob, led. Väder von Landshut, geb. dort 22. 1. 83 (F 3523), fämtliche weg. Betrugs;

6403. **Kemling** Konrad**, led. Metzger von München, geb. dort 14. 3. 85 (A 3569).

6404. **Holzmann** Klemens, led. Schneider von Scheinhäusen, A.-G. Münsburg, geb. dort 21. 6. 73 (A 3331).

6405. **Schäfer** Ottilie***, led. Dienstmagd von Langquaid, A.-G. Rottenburg, B.-M., geb. dort 3. 1. 82 (D 3715), letztere drei weg. Diebstahls;

6406. **Schlagintweit** Ludwig, led. Hausburche von München, geb. dort 29. 1. 81, weg. Körperverl. (D 3132);

6407. **Strobl** Alois, led. Schneider von Innsbruck, geb. 7. 9. 76 in Landeck, Tirol, weg. Unterschlagung (D 3468).

München I 11/7 1902. Amtsanwalt.

*) Zul. 674884 (1902).

***) Zul. 634939 (1901).

****) Zul. 705166 (1902).

6408. **Cöpsal** Emma*, led. Kellnerin, zul. in München, geb. 16.4.76, als Jeugin (47).
München I 1617 1902. R. Unt.-Richter B.

*) Zul. Weil. III/1902 (Landesvermessene).

6409. **Gabring** Alois, led. Frieur von Wöcklabruck, Oberösterreich, geb. 17.4.84 in Altmünster, B.-G. Gmunden, Oberösterreich, weg. Körperverl. (D 2298).
München berg 1017 1902. Amtsanwalt (Stadt).

6410. **Sengeler** Johann Baptist*, led. Stallschweizer von Willolfs, A.-G. Obergünzburg, B.-M. Oberdorf, geb. dort 11.2.86, weg. Diebstahls u. a. (J 287. 326).

6411. **Holzmann** Xaver, led. Schirmsieder von Diemantstein, A.-G. Höchstädt a/D., B.-M. Dillingen, geb. dort 13.11.69, weg. Diebstahls (J 294).
Sonthofen 1117 1902. Amtsanwalt.

*) Zul. 1911/472 (1902).

6412. **Hornig** Valentin, led. Heizer, geb. 19.6.78 in Altrip, A.-G. Ludwigshafen a/Rh., weg. Diebstahls (A 572. 598. 600).
Frankenthal 1916 1902. R. Staatsanwalt.

6413. **Kern** Johann, led. Tagelöhner von Ebnath, B.-M. Kemnath, geb. dort 22.7.55, weg. Unterschlagung (86).

6414. **Schmüller** Martin, led. Vater von Weidenberg, geb. dort 27.11.57, weg. Betrugs (134).
Kemnath 1117 1902. Amtsanwalt.

6415. **Rief** Konrad, led. Arbeiter von Rüdersdorf, B.-M. Hersbruck, geb. 28.10.78 in Glaischhammer-Münberg, weg. Heblerei u. a. (A 1294*).

München berg 1017 1902. Amtsanwalt (Stadt).

6416. **Kleinhaus** Johann, Wäcker von Grabenstätt, B.-M. Traunstein, zul. in Mittelberg, B.-M. Rempten, als Zeuge (C 458).
Rempten 1017 1902. R. Unt.-Richter.

6417. **Klump** Friedrich, verw. Tagelöhner, 9.7.57 in Neuth, B.-M. Forchheim, weg. Diebst. (A 258401).

München berg 1117 1902. Amtsanwalt (Stadt).
6418. **Kraft** Louis, led. Pfisterer von Burg i/Br., geb. dort 21.7.82, als Zeuge (II 1) Yan s h u t 1117 1902. R. Staatsanwalt.

6419. **Notze** Kurt, Erbarbeiter, geb. 5.7.80 München-Glabach, Hgb. Düsseldorf, weg. Diebst. (25809).

Mannheim (Baden) 717 1902. O. Amtsgericht Abt. II.

6420. **Spiegel** Ludwig, led. Flaschner, geb. 24.11 in Weissenburg a/S., weg. Betrugs, ist aufzufocht seinen Aufenthalt bei Gefabr steckbrieflicher folgung hierber anzuzeigen.
Aalen (Württ.) 1217 1902. Amtsanwalt.

6421. **Wiler** Nikolaus, led. Flaschner, geb. 18 in Szent-Hubert, Komitat Torontal, Ungarn, w Betrugs. Derselbe ist aufzufordern, seinen Aufent hierber anzuzeigen (D 1324).
Nabensburg (Württ.) 1117 1902.

6422. **Winkler** (Wigg) Xaver, led. Dienst von Grasheim, B.-M. Neuburg a/D., geb. 14.8. Bondori, A.-G. Niedenburg, weg. Heblerei. Schrobenshausen 617 1902. Amtsanwalt.

6423. **Zinnerker** Anna*, led. Magd von De dorf, Obe. Vurt, B.-M. Dinkelsbühl, geb. 21.2. Thann, weg. Diebstahls i. R. (G 607).
München berg 917 1902. R. Staatsanwalt.

*) Zul. 621/498 (1902).

6424. **Wurfelinger** Jakob, led. Eisendreher Donauwörth, geb. 22.2.75 in Augsburg, weg. stahls (128).
Stafelstein 1117 1902. Amtsamt.

Widerrufe.

| | | | | | | | | | | | |
|-------|-------|-------|-------|-------|-------|--------|-------|-------|-------|-------|-------|
| 1892: | 9608. | | | | | | | | | | |
| 1901: | 2450. | 3094. | 4119. | 6226. | 8221. | 12877. | | | | | |
| 1902: | 1860. | 2058. | 2748. | 3085. | 3466. | 3695. | 3909. | 4153. | 4774. | 4798. | 5233. |
| | 5844. | 5906. | 5921. | 6022. | 6051. | 6152. | 6188. | | | | 1897: |
| | | | | | | | | | | | 5630. |

Alphabetische Recapitulation der Namen.

| | | | |
|--|--------------------------------------|--------------------------------------|--|
| Bauer Michael . . . 6341 | Dainisch August . . . 6362 | Reblen Andreas . . . 6388 | Schwankl Xaver . . . 6414 |
| Berwind Karl . . . 6382 | Feld Johann . . . 6348 | Schmüller Martin . . . 6348 | Schweigerl Sebastian . . . 6387 |
| Brechl Katharina . . . 6342 | Denfling Konrad . . . 6403 | Wairer Josef . . . 6367 | Seber Karl . . . 6402 |
| Burlingier Jakob . . . 6421 | Denzler Job. Bapt. . . 6410 | Müller Ador . . . 6402 | Serlmayr Georg . . . 6394 |
| Deml Johann . . . 6399 | Denkelmann Rich. Gg. . . 6384 | Müller Louis . . . 6394 | Springer Gottfried . . . 6422 |
| Denfingier Johanna . . . 6344 | Deß Karl . . . 6356 | Wigg Xaver . . . 6422 | Spiegel Ludwig . . . 6403 |
| Dietmaier Xaver . . . 6345 | Holzmann Klemens . . . 6404 | Cöpsal Emma . . . 6403 | Steinbrücker Heinz . . . 6386 |
| Eidner Josef . . . 6351 | Holzmann Xaver . . . 6411 | Breim Bernhard . . . 6386 | Steiner Josef . . . 6369 |
| Eierkauer Theresie . . . 6347 | Dornig Valentin . . . 6412 | Duell Anton . . . 6369 | Strobl Alois . . . 6370 |
| Ferich Josef . . . 6352 | Karl Johann . . . 6401 | Radlhammer Josef . . . 6370 | Scophioschitz Karl . . . 6374 |
| Fil Gega Jakob . . . 6358 | Kern Johann . . . 6413 | Reiter Heinrich . . . 6395 | Weinberger Sebastian . . . 6371 |
| Fuchs Franziska . . . 6349 | Rief Konrad . . . 6415 | Riñich Edmund . . . 6395 | Wenger Ludwig . . . 6371 |
| Gangeretshofer Joh. . . 6354 | Rümmel Johann . . . 6385 | Röfle Adolf . . . 6371 | Wiler Nikolaus . . . 6378 |
| Gareis Johann . . . 6400 | Riermeier Leonhard . . . 6363 | Riebelhauch Johann . . . 6378 | Winkler Xaver . . . 6419 |
| Geschner Joh. Xaver . . . 6389 | Kleinhaus Johann . . . 6416 | Rothe Kurt . . . 6419 | Wieser Anton . . . 6405 |
| Glücker Job. Georg . . . 6397 | Klump Friedrich . . . 6417 | Schäfer Dittlie . . . 6405 | Wittmann Vitus . . . 6383 |
| Graf Karl Johann . . . 6350 | Koch Georg . . . 6395 | Schönberger Georg . . . 6383 | Zeiler Karl . . . 6372 |
| Gabring Alois . . . 6409 | Kofer Job. Adam . . . 6364 | Schilbhammer Alois . . . 6372 | Zinnerker Anna . . . 6406 |
| Halbreiter Katharina . . . 6355 | Kraft Louis . . . 6418 | Schlagintweit Ludw. . . 6390 | Zippel Georg . . . 6395 |
| Haus Friedrich . . . 6359 | Krauser Leonhard . . . 6365 | Schlör Michael . . . 6390 | Zippel Georg . . . 6377 |
| Höckert Josef . . . 6360 | Krieger Josef . . . 6366 | Schlihan Ludwig . . . 6395 | |
| Heidenreich Johann . . . 6361 | Kuppert Franz . . . 6391 | Schmitt Peter . . . 6377 | |



Herausgegeben von der k. Polizei-Direktion München.



6425. **Unbekannter Taubstummer**, neben abgebildet (etwa 20 J. alt, 1,54 m groß), ist im hiesigen Amtsgerichtsgefängnis in Untersuchungshaft. Sachdienliche Ansschlüsse behufs Feststellung der Personalien erbeten (319).

Weiler im Allgäu, Bayern 1817 1902.
Amtsanwalt.

Gerichtliche Haftbefehle.

Die bezeichneten Personen sind an die verfolgenden Behörden — **Militär-Arrestanten an die Militärbehörde (Bezirks-Commandos ausgeschlossen)** — abzuliefern, wenn nicht ausdrücklich andere Bestimmung getroffen ist.

6426. **Böckel** Margarete, led. Dienstmagd von A. Herzbrud, geb. dort 23.5.76, weg. Verurtheiltes auf Anord. des k. A.-G. Erlangen. Einl.-Ort: Erlangen 1517 1902. Amtsanwalt (Stadt).

6427. **Bischof** Wilhelm, led. Kunstausfallsbesitzer in Nürnberg, geb. dort 21.7.76, weg. Privatumbendelung u. a. auf Anord. des k. Vdg Nürnberg (IV);

6428. **Horn** Konrad*, led. Arbeiter von Bärnsfeld, de. Altingsee, A.-G. Vottenstein, A.-A. Pegnitz, geb. 27.6.74 in Hammerfrott, Gde. Höfen, A.-G. Pegnitz, weg. Notzuchtveruch u. a. auf Anord. des k. A.-G. Herzbrud (E 477). Einl.-Ort beide: Nürnberg.

Nürnberg 1417 1902. N. Staatsanwalt.

*) Zul. 2912378 (1900).

6429. **Defranzesco** Umberto, led. Manrer von Anacina (?) (Italien), geb. dort 1.10.74, weg. Körperverletzung auf Anord. des k. A.-G. Lindau. Einl.-Ort: hier. Vdg.-Gei. (C 535).

Rempten 1217 1902. N. Staatsanwalt.

6430. **Drozinger** Johann, led. Dienstknecht von Böhmswiesel, A.-G. Waldkirchen, B.-A. Wotstein, geb. dort 9.4.60, weg. Körperverl. u. a. auf Anord. des k. A.-G. Passau (C 499);

6431. **Rainzberger** Franz, led. Wasserbauarbeiter von Keudötting, B.-A. Alötting, geb. 28.3.69 in Unterschilbach, Gde. Peterskirchen I, A.-G. Eggenfelden, weg. Betrugs u. a. auf Anord. des k. A.-G. Simbach (C 527). Einl.-Ort i. beide: nächstes Ver.-Gei.

Passau 1517 1902. N. Staatsanwalt.

6432. **Gib** Josef*, led. Dienstknecht von Künzing, A.-G. Osterboien, A.-A. Bilshofen, geb. dort 1.3.80 (treibt sich vermutlich mit einem auf den Namen Heinrich **Züß** von Oberaign, A.-G. Grafenau, geb. 22.7.82 in Miesbach ausgestellt. Heimatschein umher), weg. Diebstahls auf Anord. des k. A.-G. Wolfratshausen, wobin abzuliefern (876101).

Wolfratshausen 1617 1902. Amtsanwalt.

*) Zul. 10613099 (1901).

6433. **Gruft** Thomas, led. Schlosser von Freundorf, Gde. Schöfweg, A.-G. Grafenau, geb. dort 21.12.80,

6434. **Högl** Karl, led. Friseur von München, geb. dort 25.1.75, beide weg. Körperverletzung auf Anord. des f. A.-G. Tirschenreuth, wohin abzuliefern (149).

Tirschenreuth 11/7 1902. Amtsanwalt.

6435. **Gierlaci** Valentin, Meriter von Posen, geb. 29.12.79 in Gnesen, preuß. Prov. Posen (22 J., 1,65—1,70 m, unterseht, kräftig, blond, blaß, hohe Stirn, blaue Augen, rundes Kinn, volles Gesicht, spricht deutsch u. polnisch; Brille) u.

6436. **Szrajber** Viktor, früherer Untersekundaner von Gnesen, geb. 19.6.84 in Cholera (?), jetzt angebl. in Warchau (18 J., 1,60 m, schlank, blond, blaß, hohe Stirn, graue Augen, rundes Kinn, spricht deutsch, polnisch u. russisch, stößt beim Sprechen oft an), beide weg. dringenden Verdachts des Vergehens gegen § 130 St.-G.-B. Festnahme u. Vorführung an das nächste A.-G. (A.-B. cja Schwemmu u. Gen. J 319).

Gnesen (Preußen) 14/7 1902. R. Unt.-Richter.

6437. **Gropper** Alois*, Schweizer, geb. 14.3.83 in Heimertingen, A.-G. Memmingen, weg. Haftgeldschwindels. Einl.=Ort: hief. A.-G.=Gef.

Leutkirch (Württ.) 12/7 1902. R. Amtsanwalt.

*) Zul. 4112981 (1902).

6438. **Hansner** Magdalena, Tagelöhnerin von Schwaben, geb. 6.4.59 in Hörklofen, Gde. Wörth, A.-G. Erding, weg. Diebstahls i. R. auf Anord. des f. Vdg. München I. Einl.=Ort: hief. am Anger hier (VI 177)

München I 16/7 1902. R. Staatsanwalt.

6439. **Rid** Konrad, Arbeiter von Nidersdorf, geb. 28.10.78 in Glaishammer-Nürnberg, weg. Kuppelei. Einl.=Ort: nächstes Ger.=Gef. (B 91).

Nürnberg 14/7 1902. R. Unt.-Richter II.

6440. **Ronie** Martin, led. Metzger von Gremheim, A.-G. Höchstädt, B.-A. Dillingen (26 J., 1,65—1,70 m, lange Nase, blonder Schnurrbart, Sommersprossen; grauer Filzhut mit schwarzem Band, braune Zoppe, schwarzes Haar, Nägelband mit Quasten, Schnürschuhe), weg. schw. Diebstahls. Einl.=Ort: hief. A.-G.=Gef.

Weidenheim a. d. Brenz (Württ.) 15/7 1902.

R. Amtsgericht.

6441. **Müller** Wilhelm, led. Wasserbauarbeiter von Dachau, geb. dort 15.3.69, weg. Körperverl. auf Anord. des f. A.-G. Tegernsee (218).

Tegernsee 14/7 1902. Amtsanwalt.

6442. **Mofer** Georg, Dienstknecht von Moos, Gde. Gernersdorf, A.-G. Amberg, geb. dort 20.9.83, weg. Körperverl. auf Anord. des f. A.-G. Amberg. Einl.=Ort: nächstes A.-G.=Gef. (A 217);

6443. **Simon** Josef*, led. Schäfer von Schmellerich, Gde. Lauterbach, A.-G. Weingries, geb. dort 20.9.56 (trieb sich zul. in den A.-G.-Bezirken Parsberg u. Burglengenfeld herum, ist Dinggeldschwindler), weg. Betrugs i. R. auf Anord. des f. A.-G. Parsberg. Einl.=Ort: hief. Vdg.=Gef. (C 368).

Amberg 16/7 1902. R. Staatsanwalt.

*) Zul. 8216097 (1902).

6444. **Schnurer** Max, led. Buchbinder von Schönbürg, Gde. Rühbarn, A.-G. Rothbalmünster, B.-A. Griesbach, geb. 4.6.76 in Wendelskirchen, Gde. Weigendorf, A.-G. Dingolfing, weg. Betrugsversuchs auf Anord. des f. A.-G. Regensburg I. Einl.=Ort: nächstes A.-G.=Gef. Drahtnachricht erbeten (D 502).

Regensburg 12/7 1902. R. Staatsanwalt.

6445. **Caffra** (Georg*), led. Schuhmacher u. Tagelöhner, geb. 11.1.63 in Forchheim, Bayern (1,58 m, unterseht, geunbes. Aussehen, dunkelblonde Haare, blonder Schnurrbart, auf beiden Unterarmen tätowiert: rechts: G. S., darunter ein Stiefel mit Jahreszahl 1882 u. eine weibl. Figur, links: eine weibliche Figur, auf der Brust: eine männl. u. eine weibliche Figur; schwarzer od. brauner Hut, braune Zoppe, graue Hose), weg. Diebstahls i. R. bes. schw. Diebstahls. Einl.=Ort: hief. A.-G.=Gef. Sofortige Mitteilung zu G 273 erbeten.

Hall (Württ.) 15/7 1902. R. Amtsgericht.

*) Znlegt 8516297 (1902).

6446. **Schneider** Paul Alois, Metzger, geb. 13.11. in Kirchau, sächs. A.-G. Bautzen (übermittelgroßes Schirmmüze — Metzgerlatzpe —, Metzgerbluse, über dieser eine Zoppe), weg. Diebstahls u. a. Einl.=Ort: hief. A.-G.=Gef. Schneider ist bei Betreten nach einer silb. Taschenuhr zu durchfallen.

Mergentheim (Württ.) 14/7 1902.

R. Amtsgericht.

6447. **Wösch** Karl*, led. Glasmacher von Hirschenfeld, Bez.=Ger. Neub. Bez.-G. Graßlik, Böhmens, geb. dort 30.5.75, weg. Körperverl. auf Anord. des f. A.-G. Waldsassen, wohin abzuliefern (B 324).

Weiden 14/7 1902. R. Staatsanwalt.

*) Zul. 5914334 (1902).

6448. **Schreiber** August, Bauunternehmer von Gailingen, in b. C.-P.-Bl. 1902 Nr. 72 Ziff. 53, weg. Wechselfälschung zur Verhaftung ausgeschieden, legt sich den Namen „Paul Graf“ u. wohl ein „Maurermeister in Tuttingen“ bei (947).

Konstanz (Baden) 14/7 1902. Gr. Unt.-Richter.

6449. **Eccmann** Max, led. Schreiner, geb. 12.11. in Guben, Rgb. Frankfurt a/M., weg. Betrugs i. R. auf Anord. des f. A.-G. Weiden, wohin abzuliefern.

Weiden 14/7 1902. Amtsanwalt.

6450. **Stetter** Stephan, verh. Tagelöhner in Grödenbach, B.-A. Memmingen, geb. 16.11.74, Erbknecht, B.-A. Memmingen, weg. Diebstahls i. R. auf Anord. des f. A.-G. Weiden, wohin abzuliefern (B 479).

Memmingen 14/7 1902. R. Staatsanwalt.

*) Zul. 7715676 (1902).

6451. **Schuer** Josef, led. Arbeiter, geb. 3.11. in Hohlbeber, Kr. Fulda, Rgb. Kassel (auf f. linken Auge blind), weg. Unterschlagung u. a. auf Anord. des f. A.-G. Stadtprozelten (137).

Stadtprozelten 15/7 1902. Amtsanwalt.

Zum Strafvollzuge sind zu verhaften:

6452. **Sepp** Karl, led. Tagelöhner, geb. 13.1.88, Mannheim: Ur. v. 16.4.1902: weg. Diebstahls 2 Wochen Gef. (43819. D III 1241).

Mannheim (Baden) 11/7 1902.

Gr. Staatsanwalt.

6454. **Schiff** Georg*, verheir. Hausierer in Perasdorf, A.-G. Bogen, geb. 26.3.66 in Haisel, A.-G. Mitterfels, B.-A. Bogen; Ur. v. 29.4.1902: weg. Nötigung 4 Tage Gef. ev. 20. A. Einl.=Ort: nächstes A.-G.=Gef. Drahtnachricht erbeten (IV 100).

Landshut 14/7 1902. R. Staatsanwalt.

*) Zul. 836180 (1902).

Ausforschungen.

655. (**Entführung**; conf. b. C.-R.-Bl. 1902 Nr. 83 u. Nr. 84 Ziff. 6217.) Der Entführung der Herzogin verächtlich ist **Sauer** Michael, Salbmünchen, welcher auch den Namen **Weigl** von Waldmünchen führt (A. 197).

656. **Mittels Einbruchs** wurden in der Nacht vom 21.6.1902 aus dem Anwesen des Gütlers u. Zimmermanns **Georg Meier** in Ella, Gem. Walkers-

A.-G. Neumarkt a. R., B.-M. Mühlhof, u. a. entwendet: 1 silb. Remontoiruhr, am Staubbedel Muttergottesbild mit dem Jesuskind auf dem

eingedrückt; 1 Paar fast neue Gummistiefel; 1 Paar ältere Gummistiefel; 1 Paar Frauen-

Handschuhe; 1 Paar Kinderstiefel; 2 Paar Kinderhandschuhe; 1 ältere graue Vodenjoppe; 1 Haarmesser; 1 Kleiderbürste (I 1593).

Landshut 1547 1902. R. Staatsanwalt.

657. **Mittels Nachschlüssels** wurden in der Nacht vom 28.2.1902 in der Wolfingerischen Gastwirtschaft u. Großsifingen, A.-G. Nördlingen, aus einer Kommode entwendet: 1 schwarzseidener Stran-

schwarz mit blauen Streifen und solchem Kreuz, 1 schwarzseidener Schurz mit grünen und schwarzen

1 Frauenhose mit blaugelben Streifen und schwarzen Spitzen, 1 schwarzvolles Kopftuch und 1 Paar alte schwarze Handschuhe, Gesamtwert 2470 M. Der Thät bringend verdächtig sind

Mannsperson, angeblich Köhms **Ulger**, Landarbeiter von Altheim, ca. 40 J., klein, runde und Schnurrbart schwarz; grüne Jäger-

mit Strohbohrnspießen, grünlicher Hut, grüner Jacke und die angebliche Ehefrau des Ulger, **Wiederika** (ca. 40 J., groß, mager, spitze Nase, schwarzes Kopftuch führt eine Tragbütte bei

Beide übernachteten damals bei Wolfinger. Wohnung und Festnahme erbeten (A. 488).

Landshut 1047 1902. R. Staatsanwalt.

658. **Unbekannter**, angeblich **Sauer** Heinrich Friedrichshafen (24—25 J., ca. 170 m, Haare

kleiner Schnurrbart blond, bayerischer Dialekt; weiche Mühe, grauer Radfahrer-Anzug, grüne

denstrümpfe, Schallenschuhe, grünes Hemd mit kurzen Streifen) hat am 13.7.1902 Mittags dem

des Johannes Kiechle von Niederrangen in Kellner Meiner hier sein Fahrrad („Premier-

“, Nr. 111935 (?), Felgen u. Schußbleche Wert 140 M.) unter der falschen Angabe

geschwindelt, er sei Fahrradhändler u. werde sein Rad gegen ein neues umtauschen, er fabre

mit seinem (des Kiechle) Rad nach Lindau, um neue zu holen; komme er binnen 1/2 Stunde zurück, soll er (Kiechle) nach Lindau nachkommen, er ihn im Lamm treffen werde. Der Betrüger

auch beim Grenzkommissar an der Leinach die gelegte Kaution von 50 M. erhoben, da ihm der

bedingte den bezügl. Schein gab (Z. IV 77).

Regen z (Vorarlberg) 1447 1902.

R. I. Bezirksgericht Abt. IV.

659. **Fahrrad „Mars“** (Polizei-Nr. „9112 Rm.“, kurzer Rahmenbau, weiße Felgen, gerade ver-

ste Lenkstange mit Forkgriffen, dreieckige Werk-

zeuge mit versch. Schraubenschlüsseln, Signal-

glocke, Bremsvorrichtung) wurde am 7.7.1902 hier gestohlen. Am Abend desselben Tages wurde ein unbekannter Radfahrer (22—24 J., mittelgroß, schlank, schwarze Haare, bartlos oder nur Schnurrbartansatz, schwarze Gesichtsfarbe, finsterner Gesichtsausdruck; weißer Strohhut, grün-graucarriertem Anzug, am Kofc Vereinsabzeichen — Rosette mit gelber Schleife —) dabei beobachtet, wie er im Garten der Schlosswirtschaft zu Seddenheim, bad. A.-G. Schweningen, von einem Fahrrad die oben bezeichnete Bol.-Nr. 9112 entfernte u. dafür die Nr. 3213 anbrachte. Der Dieb hat sich also anscheinend in der Richtung Seddenheim—Weidelberg entfernt. Energrische Fahndung nach Täter u. Rad, Festnahme Verdächtiger u. Drahtnachricht erbeten (44350. D I 2704).

Wannheim (Baden) 1447 1902.

R. Staatsanwalt.

6460. **Kloos** Kaspar, Bäcker von Rameberg, B.-M. Wasserburg, geb. 23.4.77 in Aiblingerau, Gde. Kolbermoor, A.-G. Aibling (Legitimationslos, ebent. im Besitze falscher Legitimationspapiere, mittelgroß, blond, graue Augen), zieht, obwohl völlig arbeitsfähig, als Landtreicher umher u. erschwindelt Kleingeldvorrichtungen, Kleider, Schuhe, Krankenversicherung. Erlaß wird von der Gemeinde-Verwaltung Rameberg verweigert. Ueberweisung des Kloos dringend erwünscht.

Wasserburg 1247 1902. R. Bezirksamt.

Um Ermittlung und Bekanntgabe des Aufenthalts nachbezeichneter Personen wird ersucht:

6461. **Dallinger** Josef, verb. Tagelöhner von Schweinersdorf, B.-M. Kreising, geb. dort 11.10.72 weg. Betrugs u. a. (II 1739).

Landshut 1347 1902. R. Staatsanwalt.

6462. **Dent** Anna, led. Kellnerin von München, geb. 12.7.76 (XII 407).

6463. **Hagaller** Maria*, 42 J., Kellnerin von Jagensbach, B.-M. Deggendorf (VII 505).

6464. **Schick** Vertha, led. Prostituirte von Stadtambhof, geb. dort 20.8.69 (VII 506), sämtliche als Zeuginnen;

6465. **Gier** Karolina, led. Dienstmagd von Riedlingen, A.-G. Höchstädt a. D., B.-M. Dillingen, geb. 15.10.77 in Altersheim, weg. Diebstahls I. R. (II 569);

6466. **Wiesner** Josef, led. Schuhmacher u. Tagelöhner von Reichenau, A.-G. Stadthamhof, geb. dort 5.10.67, weg. Zuhälterei (VII 506).

München I 1447 1902. R. Staatsanwalt.

*) Zul. 16513021 (1901).

6467. **Dunser** Johann, led. Schweizer von Rassenfels, B.-M. Eichstätt, geb. 21.4.77, weg. Diebstahls I. R. (IV 486);

6468. **Denne** Matthias*, Schneider von Herrlingen, D.-M. Blaubeuren, geb. 3.4.78, weg. Betrugs (XIV 176);

6469. **Dofer** Ferdinand, Pianist u. Kolporteur, geb. 10.5.69 in Grafendorf, Bez.-S. Znaim, Mähren, weg. Diebstahls (VI 549).

München I 1247 1902. R. Staatsanwalt.

*) Zul. 6895275 (1901).

6470. **Egger** Justina, geb. Schmid, Bauarbeiters-
ehewfrau (Mann: Alois) von Zunsbrud, geb. 12.9.60
in Garmisch (J 241);
6471. **Ebert** Karl, led. Hafner von Gunzen-
hausen, geb. dort 26.8.78 (J 198), beide weg. Betrugs.
Sonthofen 1417 1902. Amtsanwalt.
6472. **Celsch** Konrad, geb. 15.1.70 in Günzburg,
weg. Betrugs (A 737).
Fürth (B. 817 1902. Amtsanwalt (Stadt).
6473. **Fischer** Georg, led. Tagelöhner, geb. 4.8.69
in Köbler, B.-M. Gerolzhofen, weg. Betrugs (510).
Bad Mibling 1117 1902. Amtsanwalt.
6474. **Salbriter** Anton, led. Säger von Münster-
hausen, B.-M. Krumbach, geb. dort 14.12.78, weg.
Betrugs (C 478).
Kempten 1117 1902. R. Staatsanwalt.
6475. **Rauß** Anna, led. Magd von Hochdorf,
B.-M. Burglengenfeld, geb. 1.10.78 in München
(C 3530a).
6476. **Kirchner** Maria, led. Magd von München,
geb. 8.9.84 in Ascholtshausen, B.-M. Mallersdorf
(C 3202), beide weg. Diebstahls.
München I 1417 1902. Amtsanwalt.
6477. **Röher** Johann, led. Tagelöhner von Unter-
steinach, B.-M. Stadtsteinach, geb. 4.10.84 in Augsburg,
weg. Diebstahls (A 551).
Augsburg 1417 1902. R. Staatsanwalt.
6478. **Mielich** Anna, led. Dienstmagd von Zwerch-
straße, A.-G. Monheim, B.-M. Donaunöhrth, geb.
dort 3.5.84, weg. Betrugs (F 3555).
München I 1317 1902. Amtsanwalt.
6479. **Röher** Emmeran, Maurer von Aufhausen,
B.-M. Regensburg, geb. dort 25.11.76, weg. Ur-
kundenfälschung (111 1117).
Straubing 1217 1902. R. Staatsanwalt.
6480. **Schreiber** Georg, led. Schweizer von
Greiffing, A.-G. Deggendorf, geb. dort 24.4.73, weg.
Hausfriedensbruchs (2886100).
München II 1017 1902. Amtsanwalt.

6481. **Schmidt** Heinrich, led. Glasfleiser, geb.
15.4.82 in Nürnberg, weg. Diebstahls (A 1513).
Fürth i. B. 1217 1902. Amtsanwalt (Stadt).
6482. **Seidl** Michael, verh. Tagelöhner u. Schmeide
geb. 27.4.72 in Guggers, A.-G. Friedberg, we
Betrugs (465).
Dachau 1117 1902. Amtsanwalt.
6483. **Wittstätt** Georg, led. Tagelöhner
Schweinfurt, geb. 23.6.84 in Weitzhöchheim, A.4
Würzburg, weg. Diebstahls (840).
Würzburg 917 1902. Amtsanwalt (Land).
6484. **Kasperbauer** Josef, geb. 37.72 u.
6485. **Kasperbauer** Josefa*, geb. 24.2.72. In
löbnerseheute von Altbartsmais, A.-G. Hengen-
berg, B.-M. Deggendorf, beide weg. Unterschlagung
(VIII 577);
6486. **Weiß** Therese, led. Fabrikarbeiterin von
München, geb. dort 16.8.78, als Beguin (IV 217
München I 1517 1902. R. Staatsanwalt.
*) Bül. 241825 (1902).
6487. **Arnold** Karl, led. Bäcker von Hamburg
geb. dort 29.4.79, weg. Körperverl. (D 617);
6488. **Gugel** Leonhard, led. Diensthof von
Münchaurach, A.-G. Herzogenaurach, B.-M. Föhr-
stadt a. Misch, geb. dort 7.8.69, weg. Diebstahls
(B 693);
6489. **Palaszcowski** Ingried*, Schreinerin von
Elbing, Nbg. Marienwerder, geb. 20.1.09 in Velt
Torias, Schweden, weg. Widerstands u.
(C 428).
Nürnberg 1417 1902. R. Staatsanwalt.
*) Bül. Weil. IV/1902 (Landesberufswiese).
6490. **Bauer** Franz, led. Tagelöhner von Frank-
hausen, A.-G. Bilsbiburg, geb. dort 10.10.
(943101);
6491. **Mösel** Josef, led. Metzger von Moos-
geb. dort 26.1.68 (330), beide weg. Diebstahls.
Wolfratshausen 1617 1902. Amtsanwalt.

Widerrufe.

1897: 6741. 7897. 10041.
1901: 3737. 5815. 10485. 10797. 11973. 12150.
1902: 1540. 2047. 2298. 2638. 3157. 3432. 3607. 4373. 4480. 4613. 4652. 4742. 5177. 5181.
5247. 5359. 5363. 5394. 5621. 5738. 5745. 5847. 5928. 5982. 5987. 6030. 6173. 6211.
6316.

1900: 3297. 11818.

Alphabetische Recapitulation der Namen.

| | | | | | | | |
|---------------------------|------|--------------------------|------|------------------------|------|------------------------|------|
| Arnold Karl . . . | 6487 | Fischer Georg . . . | 6473 | Kirchner Maria . . . | 6476 | Schneider Paul Adolf | 6481 |
| Bauer Franz . . . | 6490 | Gierlach Valentin . . . | 6435 | Klüber Johann . . . | 6477 | Schnurer Max . . . | 6482 |
| Bauer Heinrich . . . | 6458 | Graf Paul . . . | 6448 | Kloß Kalpar . . . | 6460 | Schreiber August . . . | 6483 |
| Bauer Michael . . . | 6455 | Gropper Alois . . . | 6437 | Konle Martin . . . | 6410 | Schreiber Georg . . . | 6484 |
| Böckel Margareta . . . | 6426 | Gugel Leonhard . . . | 6488 | Konle Josef . . . | 6491 | Seidl Michael . . . | 6485 |
| Bilhof Wilhelm . . . | 6427 | Salbriter Anton . . . | 6474 | Kosner Josef . . . | 6466 | Semann Max . . . | 6486 |
| Dallinger Josef . . . | 6461 | Sauöner Magdalena . . . | 6433 | Müller Wilhelm . . . | 6441 | Simon Josef . . . | 6487 |
| DeFrancesco Umberto . . . | 6429 | Schl Karl . . . | 6434 | Mielich Anna . . . | 6478 | Süß Heinrich . . . | 6488 |
| Dent Anna . . . | 6462 | Henne Matthias . . . | 6468 | Röser Georg . . . | 6442 | Stetter Anna . . . | 6489 |
| Drazinger Johann . . . | 6430 | Hepp Karl . . . | 6453 | Palaszcowski Ingried | 6489 | Stetter Stephan . . . | 6490 |
| Dunser Johann . . . | 6467 | Höfer Ferdinand . . . | 6469 | Paßaller Maria . . . | 6468 | Svajzer Viktor . . . | 6491 |
| Ebert Karl . . . | 6471 | Horn Konrad . . . | 6428 | Rösch Karl . . . | 6417 | Unger Friederike . . . | 6492 |
| Egger Justina . . . | 6470 | Kasperbauer Josef . . . | 6484 | Röher Emmeran . . . | 6479 | Unger Kosmas . . . | 6493 |
| Eid Josef . . . | 6432 | Kasperbauer Josefa . . . | 6485 | Sajra Georg . . . | 6445 | Weiß Josef . . . | 6494 |
| Celsch Konrad . . . | 6472 | Rauß Anna . . . | 6475 | Schiff Georg . . . | 6454 | Weiß Therese . . . | 6495 |
| Ernst Thomas . . . | 6433 | Rainsberger Franz . . . | 6431 | Schid Vertha . . . | 6464 | Wegner Josef . . . | 6496 |
| Eser Karolina . . . | 6465 | Rid Konrad . . . | 6439 | Schmidt Heinrich . . . | 6481 | Wittstätt Georg . . . | 6483 |



Bayer. Central-Polizei-Blatt.

Herausgegeben von der k. Polizei-Direktion München.

Gerichtliche Haftbefehle.

bezeichneten Personen sind an die verfolgenden Behörden — **Militär-Arrestanten an die Militärbehörde (Bezirks-Commandos ausgeschlossen)** — abzuliefern, wenn nicht ausdrücklich andere Bestimmung getroffen ist.

6492 **Augustin** Xaver, led. Hütube, geb. 9.5.87 Regen, wegen Diebstahls auf Anord. des k. A.-G. m. Einl.-Ort: nächstes A.-G. Drahtnachricht (132).

6493 **Brandtetter** Raimund, led. Seiler von Aemmerath, A.-G. Wegscheid, geb. dort 10.5.47, wegen Betrugs auf Anord. des k. A.-G. Waldkirchen (201) **Solfstein** 1617 1902. **Amtsanwalt.**

6494 **Francis** Julius, led. Schmied u. Tagelöhner am Markt, Bez.-G. Scheibbs, Niederösterreich, geb. dort 1881, wegen Diebstahls auf Anord. des k. A.-G. Freising. Einl.-Ort: hief. Gef. an der **München** II 1417 1902. **k. Staatsanwalt.**

6495 **Vredariol** Ernestino, led. Arbeiter von Sar Sile, Prov. Treviso, Italien, geb. dort 1883.

6496 **Woffelli** Aldo, led. Arbeiter von Crevalcore, Bologna, Italien, geb. dort 11.11.73.

6497 **Robile** Emilio, led. Arbeiter von Martini, Italien, geb. dort 12.3.76, sämtliche wegwerkl. auf Anord. des k. A.-G. Nürnberg (2).

6498 **Albrecht** Moriz*, led. Tagelöhner von Burg, B.-M. Nürnberg, geb. dort 8.3.35, wegen Betrugs auf Anord. des k. A.-G. Altdorf (D 587);

6499 **Güttenbacher** Friedrich, led. Buchbinder in Frankfurt a. M., geb. dort 3.4.70, wegen Unterschlagung u. a. (K 491);

6500 **Rehler** Philipp**, led. Commis von Otter-B.-M. Speyer, geb. dort 15.3.77, wegen Betrugs u. a. beide auf Anord. des k. A.-G. Nürnberg. Ort für sämtliche: Nürnberg. **Nürnberg** 1517 1902. **k. Staatsanwalt.**

6501 **Wera** Robert, Tagelöhner von Großhau, B.-M. Landau a/Rh., geb. 28.5.70 in Voh, Steyrbankspöschung, A.-G. Deggendorf, wegen Betrugs u. a. Sittlichkeit auf Anord. d. k. A.-G. Landau a/Rh. Einl.-Ort: nächstes Ger.=Gef. (133).

6502 **Brüfle** Christian Friedrich, led. Schuhmacher von Nürnberg, geb. dort im September 1877, wegen Diebstahls auf Anord. des k. A.-G. Kahl. Ort: nächstes A.-G.=Gef. (D 325). **Nürnberg** 1817 1902. **k. Staatsanwalt.**

6503 **Bud** Sigmund*, led. Kolporteur von Tschernowitz, B.-G. Komotau, Böhmen (20 J., 1,70 m, schlant, schwarze Haare, bartlos; helle Hose gelbrote Halbhuhe), wegen Unterschlagung. Nachricht ev. Drahtnachricht vor Zulieferung erbeten (20108).

6504 **Faltenberger** Matthias, led. Tagelöhner, geb. 20.11.75 in Baar, A.-G. Ingolstadt (verstümmelte rechte Hand, tatowiert am rechten Arm: Krone, Kanone, K. b. 3. J.-M.-K. 10. D. M. F. 1896/98), wegen Körperverl. Einl.-Ort: A.-G.=Gef. Heilsbrunn (C 289).

6505 **Fehring** Emil, led. Bierbrauer von Breitenau, B.-M. Fendthwangen, geb. 6.7.72 in Burl, B.-M. Dinkelsbühl, wegen Körperverl. u. a. auf Anord. des k. A.-G. Schillingen. Einl.-Ort: nächstes A.-G.=Gef. (B 351).

6506 **Frey** Simon, led. Maurer von München, geb. dort 11.11.77, wegen Unterschlagung (1549);

6507 **Grahl** (auch **Grähl**) Georg*, led. Ranter u. Bahnarbeiter, geb. 9.4.75 in Straubing (1817),

6508 **Hagl** Franziska**, led. Bahnarbeiterin, geb. 24.2.80 in Nöthing (1817), beide wegen Diebstahls, sämtliche auf Anord. des k. A.-G. München II. **München** II 1417 1902. **Amtsanwalt.**

6509 **Fraum** Johann, led. Diensthofnecht von Tübingen, A.-G. Nidach, geb. dort 24.10.72, wegen Diebstahls auf Anord. des k. A.-G. Markt-Eberdorf (C 416);

6510 **Gruber** Eduard, led. Tagelöhner von Aibling, A.-G. München II, geb. geboren, wegen Unterschlagung auf Anord. des k. A.-G. Kempten (C 506). Einl.-Ort f. beide: hief. Vdg.=Gef. **Kempten** 1617 1902. **k. Staatsanwalt.**

6511 **Grünebaum** Max, Lumpen- u. Eisensammler, geb. 16.9.73 in Großkarben, hief. Kr.-M. Friedberg (unterseht, breitschulterig, kräftig, schwarze Haare, blaue Augen, lange gebogene Nase, Schnurrbartchen), wegen Urkundenfälschung. Mitteilung zu den hief. Akten 12 J. Nr. 557 sofort erbeten.

6512 **Franck** (Franken) 517 1902. **k. Staatsanwalt.**

6513 **Gruber** Eduard, led. Tagelöhner von Aibling, A.-G. München II, geb. geboren, wegen Unterschlagung auf Anord. des k. A.-G. Kempten (C 506). Einl.-Ort f. beide: hief. Vdg.=Gef. **Kempten** 1617 1902. **k. Staatsanwalt.**

6514 **Grünebaum** Max, Lumpen- u. Eisensammler, geb. 16.9.73 in Großkarben, hief. Kr.-M. Friedberg (unterseht, breitschulterig, kräftig, schwarze Haare, blaue Augen, lange gebogene Nase, Schnurrbartchen), wegen Urkundenfälschung. Mitteilung zu den hief. Akten 12 J. Nr. 557 sofort erbeten.

6515 **Franck** (Franken) 517 1902. **k. Staatsanwalt.**

6516 **Gruber** Eduard, led. Tagelöhner von Aibling, A.-G. München II, geb. geboren, wegen Unterschlagung auf Anord. des k. A.-G. Kempten (C 506). Einl.-Ort f. beide: hief. Vdg.=Gef. **Kempten** 1617 1902. **k. Staatsanwalt.**

6517 **Grünebaum** Max, Lumpen- u. Eisensammler, geb. 16.9.73 in Großkarben, hief. Kr.-M. Friedberg (unterseht, breitschulterig, kräftig, schwarze Haare, blaue Augen, lange gebogene Nase, Schnurrbartchen), wegen Urkundenfälschung. Mitteilung zu den hief. Akten 12 J. Nr. 557 sofort erbeten.

6518 **Franck** (Franken) 517 1902. **k. Staatsanwalt.**

6519 **Gruber** Eduard, led. Tagelöhner von Aibling, A.-G. München II, geb. geboren, wegen Unterschlagung auf Anord. des k. A.-G. Kempten (C 506). Einl.-Ort f. beide: hief. Vdg.=Gef. **Kempten** 1617 1902. **k. Staatsanwalt.**

6520 **Grünebaum** Max, Lumpen- u. Eisensammler, geb. 16.9.73 in Großkarben, hief. Kr.-M. Friedberg (unterseht, breitschulterig, kräftig, schwarze Haare, blaue Augen, lange gebogene Nase, Schnurrbartchen), wegen Urkundenfälschung. Mitteilung zu den hief. Akten 12 J. Nr. 557 sofort erbeten.

6521 **Franck** (Franken) 517 1902. **k. Staatsanwalt.**

6522 **Gruber** Eduard, led. Tagelöhner von Aibling, A.-G. München II, geb. geboren, wegen Unterschlagung auf Anord. des k. A.-G. Kempten (C 506). Einl.-Ort f. beide: hief. Vdg.=Gef. **Kempten** 1617 1902. **k. Staatsanwalt.**

6523 **Grünebaum** Max, Lumpen- u. Eisensammler, geb. 16.9.73 in Großkarben, hief. Kr.-M. Friedberg (unterseht, breitschulterig, kräftig, schwarze Haare, blaue Augen, lange gebogene Nase, Schnurrbartchen), wegen Urkundenfälschung. Mitteilung zu den hief. Akten 12 J. Nr. 557 sofort erbeten.

6524 **Franck** (Franken) 517 1902. **k. Staatsanwalt.**

6512. **Georg** Konrad, Zigeuner, angeblich beheimatet in Susselweyersheim, N.-G. Schiltigheim, Unterelsaß, geb. 22.5.71 in Niederpörsch, sächs. Kr.-H. Dresden (frisch verheilte Wunden von Säbelwunden am Kopf; zieht jetzt mit seiner Mutter Charlotte Steinbach, angeblich von Friedrichslobra, Nbg. Erfurt, seiner Schwester, seiner Ehefrau u. 6 Kindern mit einem Kinderwägelchen umher u. dürfte die Richtung nach der Schweiz oder dem Oberelsaß genommen haben), weg. Widerstands u. Körperverl. auf Anord. des I. A.-G. Mergentheim. Mit ihm ist vorläufig festzunehmen seine Ehefrau Karoline, geb. Rosenberger, die ihrem verhafteten Manne durch Beschaffung von Striden zur Flucht aus dem Krankenhaufe geholfen hat. Vorsicht bei Festnahme u. Verwahrung geboten. Drahtnachricht vor Zulieferung erbeten (J 968).

Hall (Württ.) 16/7 1902. R. Staatsanwalt.

6513. **Greger** August, led. Knecht, geb. 20.11.81 in Reimbauten, V.-M. Stadthof, weg. Diebstahls auf Anord. des I. A.-G. Regensburg II, wohin abzuliefern (292).

Regensburg II 11/7 1902. Amtsanwalt.

6514. **Gräß** Franz, verh. Reisender u. Schauspieler, geb. 22.2.76 in Pötsdam, Preußen, weg. Betrugsversuch auf Anord. des I. A.-G. Regensburg II, wohin abzuliefern (216).

Regensburg II 16/7 1902. Amtsanwalt.

6515. **Haas** Georg, led. Buchdrucker von München, geb. dort 13.12.82, weg. Diebstahls auf Anord. des I. A.-G. Mühldorf. Eml.-Ort: nächstes A.-G.-Gef. (D 691).

Traunstein 17/7 1902. R. Staatsanwalt.

6516. **Häfner** Johann, Knecht von Ostering, V.-M. München II, geb. dort 28.10.62, weg. Unterschlagung auf Anord. des I. A.-G. Wolfratshausen, wohin abzuliefern (126/01).

Wolfratshausen 17/7 1902. Amtsanwalt.

6517. **Horn** Konrad*, led. Erdarbeiter, geb. 27.6.74 in Hammerstrot, N.-G. Vegeln, weg. Hausfriedensbruchs auf Anord. des I. A.-G. Hersbruck (270).

Hersbruck 15/7 1902. Amtsanwalt.

* Bül. 8716428 (1902).

6518. **Hugler (Hugeler)** Kaver, ca. 20 J., led. Schlosser von Wien, weg. Diebstahls auf Anord. des I. A.-G. Alzenau (251).

Alzenau 16/7 1902. Amtsanwalt.

6519. **Hutner** Anselm, vorm. III. Amtschreiber, geb. 3.5.83 in Ebelstetten, V.-M. Kraubach, weg. Verg. im Amte auf Anord. des I. A.-G. Landau a/S. Eml.-Ort: nächstes Gerichtsgef. (III 1327).

Straubing 18/7 1902. R. Staatsanwalt.

6520. **Köpf** Martin, led. Tagelöhner von Bueching, V.-M. Fröhen, geb. 29.5.67 in Bergshof, Gde. Bueching, weg. Widerstands auf Anord. des I. A.-G. Kempten (B 959).

Kempten 17/7 1902. Amtsanwalt (Stadt).

6521. **Reisinger** Otto, led. Bahndiätar, Jäger der 68. Jäger zu Pferd I. A. C., geb. 22.1.79 in München (1,71 m, schlant, dunkelblond, bartlos, große Nase, Narbe über dem rechten Auge), weg. Fahnenflucht. Eml.-Ort: hief. Militärarrestanstalt, Corneliusstraße 33 (III 14223).

München 17/7 1902. Gericht der 1. Division.

6522. **Rohrer** Mathias, verh. Knecht, geb. 21.2.68 in Oberbalgbingen, bad. V.-M. Donaueschingen (1,60—1,65 m, unterseht, corpulent, spärliche dunkle Haare; lastantendrunner abgetragenener Zoppenanzug macht den Eindruck eines Trinkers), weg. Diebstahls Drahtnachricht erbeten (10375).

München 14/7 1902.

Gr. Amtsgericht.

6523. **Kramer** Georg, led. Gärtner von Straßfurt a/M., geb. 7.5.82 in Schloßhan, Preußen, weg. Diebstahls auf Anord. des I. A.-G. Brud. (257).

Brud. b. München 16/7 1902. Amtsanwalt.

6524. **Lindner** Hans, led. Handarbeiter, geb. 2.3.76 in Schauenstein, N.-G. Naila, weg. Körperverl. auf Anord. des I. A.-G. Hof (A 929).

Hof 16/7 1902. Amtsanwalt.

6525. **Weber** Friedrich, verh. Maurer, geb. 3.10.62 in Dornstadt, N.-G. Dettingen, V.-M. Korbtingen, weg. Körperverl. u. a. (A 313).

6526. **Ulmer** Georg, verh. Kutscher, geb. 29.6.68 in Böbling, Gde. Gersdorf, V.-M. Altdorf, V.-M. Nürnberg, weg. Unterschlagung (A 309), hief. auf Anord. des I. A.-G. Ansbach. Eml.-Ort: hief. Vdg.-Gef.

Ansbach 17/7 1902. Amtsanwalt (Eml.).

6527. **Müller** Friedrich, Tagelöhner, geb. 14.11.68 in Gochsen, D.-M. Nedarfalm, weg. Diebstahls Eml.-Ort: hief. A.-G.-Gef.

Heilbronn (Württ.) 15/7 1902. R. Amtsgericht.

6528. **Vopp** Johann Leonhard, Kunstschreiner, geb. 18.10.68 in Ingolstadt, zul. in Pöding, V.-M. Starnberg, V.-M. München II, weg. Betrugs Anord. des I. Vdg. Uim. Eml.-Ort: hief. A.-G.-Gef. (J 2164/01).

Ulm (Württ.) 17/7 1902. R. Staatsanwalt.

6529. **Vransewitzer** Bruno, led. Feilenbauer u. Oberglogan, Nbg. Oypeln, Prov. Schlesien, geb. dort 4.10.70, weg. Betrugs auf Anord. des I. A.-G. Traunstein (470).

Traunstein 11/7 1902. Amtsanwalt (Eml.).

6530. **Schaffner** Josef*, Knecht von Weilmünster, V.-M. Kempten (20 J., unterseht, kräftig, bleiche Gesichtsfarbe, Augen u. Schnurrbartansatz schwarz, schwarzer weicher Filzhut, graue Zoppe, dunkle Hose), weg. Diebstahls eines Fahrrades, M.-M. Naumann Germania* Nr. 264463. Eml.-Ort: hief. A.-G.-Gef. (G 210).

Leutkirch (Württ.) 16/7 1902. R. Amtsgericht.

* Bül. 8316160 (1902).

6531. **Schilling** Franz Kaver, Maler u. Zeichner, geb. 13.7.77, weg. Diebstahls auf Anord. des I. A.-G. München I. Eml.-Ort: hief. Gef. an der Gruffstr. (XIV 239).

München I 17/7 1902. R. Staatsanwalt.

6532. **Schmelz** Heinrich, led. Knecht von Mitterteich, Gde. Garding, V.-M. Altdorf, geb. 5.5.73, weg. Betrugs i. R. auf Anord. des I. A.-G. München. Eml.-Ort: hief. Gef. an der Gruffstr. (XII 397).

München I 17/7 1902. R. Staatsanwalt.

6533. **Schmid** Alois, led. Knecht von Kirchheim, V.-M. München I, geb. dort 2.2.45, weg. Betrugs i. R. auf Anord. des I. A.-G. Wiesbach. Eml.-Ort: hief. Gef. an der Vaaderstr. (D 512).

München II 18/7 1902. R. Staatsanwalt.

34. **Zeidel** Hermann, verh. Reisender, geb. 09 in Rißengrün, sächs. N.-G. Auerbach, weg. 1877 auf Anord. des k. N.-G. Hof (A 613).
1877 1717 1902. Amtsanwalt (Stadt).

35. **Winkelhofer** Friedrich, led. Monteur, geb. 7 in München, weg. Diebstahls auf Anord. des k. Rudloe, wobin abzuliefern (A 448).
emmingen 1817 1902. R. Staatsanwalt.
36. **Ziegler** Josef*, led. Dienstknecht, geb. 5 in Jenting, N.-G. Grafenau, weg. Betrugs
sachd. des k. N.-G. Grafenau. Amtsanwalt.
rafenau 1617 1902.

Jul. 141058 (1902).
37. **Strelt** Robert*, Kaufmann von Heiners-
Bez.-G. Friedland, Böhmen, geb. 28.9.77 (groß,
r. u. Augen dunkel, elegantes Auftreten), weg.
me u. a. auf Anord. des k. Ldg. München I.
Tit. hies. Gef. am Anger (X 1318).
München I 1817 1902. R. Staatsanwalt.
Jul. 341238 (1902).

6538. **Zöllner** Georg Andreas, led. Kutscher,
geb. 23.11.74 in Eisenberg, B.-M. Stadtfeinach, weg.
Diebstahls u. a. auf Anord. des k. N.-G. Rißingen.
Eim.-Ort: nächstes N.-G.-Gef. (K 347. 353).
Bad Rißingen 1517 1902. Amtsanwalt.

6539. **Zollner** Josef (angeblich), Schreiner, geb.
19.2.63 in Ueberadersdorf, Gde. Unterbiefurt, N.-G.
Eggenfelden (ca. 1,70 m, kräftig, schmales blaßes
Gesicht, blonde, graumelierte Haare; Hut u. Anzug
grünlich), weg. Diebstahls auf Anord. des k. N.-G.
Weilheim. Eim.-Ort: Gef. an der Vaaderstr. hier
(C 418).

München II 1617 1902. R. Staatsanwalt.

Zum Strafvollzuge ist zu verhaften:

6540. **Böhlinger** Therese, Eisendrebersfrau von
Ansbach, geb. 27.10.68; Urtr. v. 10.4.1902; weg.
Kuppelei 3 Tg. Gef. Eim.-Ort: nächstes N.-G.-Gef.
(A II.-B. Nr. 302 b).

München I 1617 1902. R. Staatsanwalt.

Ausforschungen.

641. **Unbekannte Person.** Am 15.7.02 wurde
der **Nase** von Weißbach, Gde. Marzoll, B.-M.
Stadthausen, am Waldsaume der sogenannten unteren
eine erkrankte unbekanntes Mannsperion aufge-
wie dieselbe ist ca. 70 Jahre alt, 1,68 m groß,
hat lange weiße Haare, am Wirbel kleine
einige Stoppelbart, trug schwarzen abge-
Hut, zieml. gut erhaltenes braunes Jackett,
eine u. Weste, blau- u. rotgestreiftes älteres
weissebene abgetragene Unterhose, weiße
Socken, sehr defekte Gummistiefeln, trägt
Portemonnaie mit 3 Häutern, einen aus Lein-
berggestellten Tabaksbeutel mit etwas Rauch-
eine Hornbrille, welche nur ein Glas hat
für das linke Auge, woraus zu schließen
ste, daß der Verlebte auf dem rechten Auge
er, bei sich. Um sachdienliche Mitteilungen
Person des Verlebten wird gebeten (A 217).
München I 1717 1902. R. Staatsanwalt.

Entwischen ist am 18.7.02 vormitt. aus der
leitung des hiesigen Bürgerhospitals der dort
Beobachtung seines Geisteszustandes unter-
t. **Megele** Christian Michael, alias
Weister, **Weber**, led. Tagelöhner,
9.69 in Hohrain, Gde. Kesselfeld, O.-M.
m (1,68 m, forpulent, Haare u. Schnurrbart
nd, kleine Nase, volles etwas gebräuntes
nimmt beim Gehen die Füße
rt; weißer Strohhut mit schwarzem
eistem Band od. braune Schilbmütze, blau-
gestreifte Krawatte, dunkelblauer Cheviot-
u. dunkelgrüne Joppe, hellere Weste, blau-
gestreifte Hose). Derselbe ist ein der öffentl.
lichkeit sehr gefährlicher Mensch, der nur
bitahl lebt. Vielfach mietet er sich unter
Namen ein u. verschwindet dann unter Witz-
u. Gegenständen aller Art. Um Festnahme
icht wird ersucht (II 5804).
tgart (Württ.) 1817 1902.

Stadtpolizeiamt.

Entwischen ist aus der Kreisirrenanstalt
der besonders in sittlicher Beziehung ge-

meingefährliche Geistesranke Ignaz **Knaup** von
Höthlein, B.-M. Schweinfurt (33 J., mittelgroß, ge-
drungene Gestalt, bläuliche Gesichtsfarbe, in der
Mitte gescheiteltte Haare u. Schnurrbart rot, ab-
stehende Ohren, auffallend große Hände; dunkel-
grauer Strohhut, blaue Schürze, grünliche Joppe
gez. 226, bläuliche Hose gez. 161, Schafstiefel, Hemd
gez. 226, Krage gez. 161, braunwollene Unterhose
u. weiße Strümpfe). Derselbe wolle im Betretungs-
falle festgenommen u. der Anstalt zugeführt werden
(3361).

Schweinfurt 1917 1902. R. Bezirksamt.

6544. **Entwischen** sind am 19.7.02 nachmitt. aus
dem hiesigen N.-G.-Gef. die Polizeigeangenen:
Eigener **Savarich** Ossa (Jovan = Johann?), Bären-
treiber von Dervent (Bosnien), ca. 36 J., u. seine
14 jährige Tochter **Witza** (beide tiefschwarzes Haar,
schwarzbraune Gesichtsfarbe; Gefangenensleidung u.
barfuß). Es besteht die Vermutung, daß dieselben
die Barentreibegeellschaft Joso **Stantowitsch**, die
in der Umgegend Bamberg's sein soll, aufsuchen.
Um Festnahme u. Ueberlieferung wird ersucht.
K. l. h. e. i. m. 2117 1902. R. Amtsgericht.

6545. **Ertrunken** ist am 15.7.02 nachmitt. 12³⁰, Uhr
gelegentlich des Baden's im Rhein bei Rohl der
Maurer **Eger** Karl, geb. 4.11.83 in Vonlanden, O.-M.
Leutkirch (ca. 1,60 m, hellblonde Haare, bartlos,
stumpfe Nase u. folgende Lätowierungen: auf dem
linken Unterarm 2 ineinander greifende Hände,
darunter die Worte "Ans Liebe"; auf dem rechten
Unterarm das Maurerwappen, Senkelswage, Kelle u.
Hammer, darunter die Buchstaben K. u. E.; auf der
rechten Hand zwischen Zeigefinger u. Daumen einen
Anker; nur mit blauer Arbeitshürze als Badhose
bekleidet). Um Nachricht von Auffindung der Leiche
wird ersucht (Nr. 22060).

Eisenburg (Waden) 1717 1902.

Gr. Staatsanwalt.

6546. **Gaubenreich** August, Bäcker von Hirschfeld,
weg. Betrugs. Fälschung erbeten (11722).
Mosbach (Waden) 1517 1902. Amtsanwalt II.

Im Ermittlung und Bekanntgabe des Aufenthalts nachbezeichneter Personen wird ersucht:

6547. **Schmidbauer** Johann Georg, led. Tagelöhner von Mindelheim, geb. 27.7.73 in Stögen, Obe-Ramelberg, V.-M. Wasserburg, weg Betrugs.
 6548. **Seibel** Paul, led. Schmied von Schlesisch-Haupt (?), geb. dort 30.7.82, als Zeuge (Tag. B. 458);
 6549. **Siebl** Andreas, led. Tagelöhner von Voithenberg, V.-M. Waldmünchen, geb. dort 6.2.77, weg. Körperverl. (B 605).
 Kempten 14/7 1902. R. Staatsanwalt.
 6550. **Sösmann** Salu, led. Reisender von Frankfurt a/Main, geb. dort 20.8.78 (B 3705).
 6551. **Sttenhofer** Adolf, led. Kaufmann von Regensburg, geb. dort 31.10.75 (A 3115-17), beide weg. Betrugs.
 München I 15/7 1902. Amtsanwalt.
 6552. **Wälmle** Anton, Pensionist, angebl. von Aningen, V.-M. Nischach zieht auf Märkten umher u. ist dort unter dem Namen „Holzauktion“ bekannt), als Zeuge (III 1027).
 Lands hut 16/7 1902. R. Staatsanwalt.
 6553. **Wärber** Josef, led. Tagelöhner von Winding, V.-M. Wilschhofen, geb. 16.3.78, weg. Körperverletzung.
 Passau 16/7 1902. Amtsanwalt (Stadt).
 6554. **Frey** Josef, led. Schlosser von Dierdorf, V.-M. Nabburg, geb. dort 14.7.83, weg. Körperverletzung u. a. (D 2806).
 Nürnberg 14/7 1902. Amtsanwalt (Stadt).
 6555. **Haber** Johann, verw. Kräuterverkäufer von Schweinsbart, V.-M. Eichenbach, geb. dort 11.3.49, weg. Unterschlagung (565).
 Weilheim 14/7 1902. Amtsanwalt.

6556. **Höhlein** Helene, led. Dienstmagd von München, geb. dort 25.5.78, weg. Diebstahls (D 321).
 Fürth 14/7 1902. R. Staatsanwalt.
 6557. **Hofer** Ludwig, led. Dienstmagd, geb. 11.9.88 in Wolzach, V.-M. Geisenfeld, V.-M. Pfaffenbrunn, weg. Betrugs u. a. (265).
 Ebersberg 12/7 1902. Amtsanwalt.
 6558. **Karl** Anton, led. Bäcker von Nandlitz, V.-M. Moosburg, V.-M. Freising, geb. dort 13.6.88, als Zeuge (B 674);
 6559. **Vogg** Max, led. Schreiner von Langen-neufnach, V.-M. Schwabmünchen, geb. dort 16.1.77, weg. Diebstahls (B 674).
 Kempten 12/7 1902. R. Staatsanwalt.
 6560. **Klein** Ferdinand, Eisenbrecher von München, geb. 29.9.75, als Zeuge (XIV 353).
 München I 16/7 1902. R. Staatsanwalt.
 6561. **Ott** Georg, verw. Metzger u. Tagelöhner (auch Eisenbahnarbeiter) von Kulmain, V.-M. Kempten, als Zeuge (205).
 Kempten b 14/7 1902. Amtsanwalt.
 6562. **Rißel** Sabine*, led. Schirmflüsterer von Karlsruhe, V.-M. Frankfurtal, geb. dort 11.2.77, weg. Unterschlagung (1726).
 Frankfurtal 14/7 1902. Amtsanwalt.
 *) Rul. 705138 (1902).
 6563. **Sachs** Johann Friedrich Louis, verk. Arbeiter von Rodewisch, sächs. V.-M. Auerbach, geb. 21.2.58 in Rabschleithen, sächs. V.-M. Delsnis, weg. Diebstahls (B 365).
 Hof 14/7 1902. R. Staatsanwalt.
 6564. **Schub** Wilhelm, led. Schneider von Amalthe, Sachsen-Meiningen, geb. 15.2.80, als Zeuge (43623. D 3254).
 Karlsruhe (Baden) 15/7 1902. Gr. Staatsanwalt.

Widerrufe.

1899: 11904. 1900: 2750. 8289.
 1901: 1248. 4408. 5257. 6765. 7737. 9909.
 1902: 371. 1174. 1939. 3233. 3452. 4177. 4492. 4510. 5009. 5289. 5304. 5371. 5423. 5448.
 5860. 5935. 5985. 6131. 6132. 6274.

Alphabetische Recapitulation der Namen.

| | | | |
|---------------------------------|-------------------------------|-------------------------------|-------------------------------|
| Abrecht Moriz . . . 6498 | Georg Konrad . . . 6512 | Köpf Martin . . . 6520 | Savarich Ossa . . . 6544 |
| Augustin Kaver . . . 6492 | Grahl Georg . . . 6507 | Kögler Philipp . . . 6500 | Sachs Joh. Fr. L. . . 6544 |
| Wöhrlinger Eberese . . . 6540 | Greger August . . . 6513 | Klein Ferdinand . . . 6560 | Schub Wilhelm . . . 6544 |
| Sösmann Salu . . . 6550 | Gräßl Georg . . . 6507 | Knaup Janoz . . . 6543 | Schaffnerath Josef . . . 6543 |
| Wälmle Anton . . . 6552 | Gräßl Franz . . . 6514 | Kohler Matthias . . . 6522 | Scheingraber Fr. F. . . 6543 |
| Brandfleiter Raimund . . . 6493 | Grünebaum Max . . . 6511 | Kramer Georg . . . 6523 | Schmehl Heinrich . . . 6543 |
| Brauneis Julius . . . 6494 | Gruber Eduard . . . 6510 | Kindner Hans . . . 6524 | Schmid Alois . . . 6543 |
| Bredarol Urnesimo . . . 6495 | Haber Johann . . . 6555 | Megele Christian W. . . 6542 | Schmid Christ. Mich. . . 6543 |
| Breu Norbert . . . 6501 | Hältenbacher Friedr. . . 6499 | Meiber Friedrich . . . 6525 | Schmidbauer Fr. G. . . 6543 |
| Brühl Christ. Fr. . . 6502 | Haas Georg . . . 6515 | Müller Christ. Mich. . . 6542 | Seidel Hermann . . . 6543 |
| Buck Sigmund . . . 6503 | Häcker Johann . . . 6516 | Reißer Friedrich . . . 6527 | Seibel Paul . . . 6543 |
| Czer Karl . . . 6545 | Haubenreich August . . . 6546 | Wolff Albert . . . 6496 | Söllner G. Andr. . . 6543 |
| Sttenhofer Adolf . . . 6551 | Höhlein Helene . . . 6556 | Wissinger Otto . . . 6521 | Stegler Josef . . . 6543 |
| Faltenberger Matth. . . 6504 | Hältenbacher Friedr. . . 6499 | Nobbe Emilio . . . 6497 | Stankowitsch Joso . . . 6543 |
| Feyertag Emil . . . 6505 | Hofer Ludwig . . . 6557 | Ott Georg . . . 6561 | Streit Robert . . . 6543 |
| Färber Josef . . . 6553 | Horn Konrad . . . 6517 | Popp Joh. Leonh. . . 6528 | Ulber Georg . . . 6543 |
| Frey Josef . . . 6554 | Hugeler Kaver . . . 6518 | Präuswetter Bruno . . . 6529 | Vogg Max . . . 6542 |
| Frey Simon . . . 6506 | Hugler Kaver . . . 6518 | Riehl Andreas . . . 6549 | Weber Chr. Mich. . . 6542 |
| Fronmu Johann . . . 6509 | Hutner Anselm . . . 6519 | Rißel Sabine . . . 6562 | Winkelhofer Friedr. . . 6543 |
| Georg Karoline . . . 6512 | Karl Anton . . . 6558 | Savarich Mitra . . . 6544 | Zollner Josef . . . 6543 |



Herausgegeben von der k. Polizei-Direktion München.

Gerichtliche Haftbefehle.

bezeichneten Personen sind an die verfolgenden Behörden — **Militär-Arrestanten an die Militärbehörde (Bezirks-Commandos ausgeschlossen)** — abzuliefern, wenn nicht ausdrücklich andere Bestimmung getroffen ist.

6566. **Brummer** Franz, led. Schuhmacher von Regalhofen, B.-M. Landsbut, geb. 23.9.84 in Landsbut, weg. Diebstahls auf Anord. des k. A.-G. Augsburg, wohin abzuliefern (D 521).

München II 1717 1902. R. Staatsanwalt.

6568. **Wurthardt** Theodor, led. Kaufmann von Augsburg, geb. dort 17.5.78, weg. Betrugs u. a. auf Anord. des l. Vdg. Augsburg. Einl.-Ort: hief. Int.-Gef. (C 1025/01. 194/02).

Augsburg 1617 1902. R. Staatsanwalt.

6567. **Waldin** Heinrich, led. Knecht, Korbmacher, Kauter von Buch a. Forst, B.-M. Lichtenfels, geb. dort 24.7.70, weg. Diebstahls (A 14).

6568. **Jiegler** Josef, led. Steinbauer von Großheim, B.-M. Kissingen, geb. dort 20.2.68, weg. Betrugs (A 654), beide auf Anord. des k. A.-G. Weinfurt.

Weinfurt 1817 1902. Amtsanwalt (Stadt).

6569. **Horn** Friedrich, led. Schneider von Dornhausen, B.-M. Gunzenhausen, geb. 22.4.85 in Rothenburg o. T., weg. Körperverl. auf Anord. des k. A.-G. Rothenburg o. T. Einl.-Ort: nächstes A.-G.-Gef. (B 294).

München I 1617 1902. R. Staatsanwalt.

6570. **Eidl** Franz Xaver, led. Schuhmacher von Biefenselden, B.-M. Bogen, geb. 12.4.60 in Höhenberg, Gde. Dietersweg, A.-G. Würth, weg. Körperverl. auf Anord. des k. A.-G. Burgauhen. Einl.-Ort: nächstes A.-G.-Gef. (D 424).

Traunstein 1817 1902. R. Staatsanwalt.

6571. **Zharnagl** Franz, Bäcker von München, geb. 22.7.81, weg. Diebstahls auf Anord. des k. A.-G. München I. Einl.-Ort: hief. Gef. an der Grunftr. (XIV 342).

München I 1817 1902. R. Staatsanwalt.

Ausforschungen.

1. (**Körperverletzung.**) Am 5.4.1902 Nachts haben in der Wirtschaft zum hinteren Mohren 2 Personen gemeinschaftlich die Dienstknechte Georg Maier u. Georg Kottach u. den Schwertel hier durch Schläge mit einem Eisenstange u. Messerstücke erheblich verletzt, sofort die Flucht ergriffen. Als Täter sind nach: a) ein gewisser Josef **Valler**, Händler, Königsbrunn, A.-G. Schwabmünchen (führt ein altes Kinderwägelchen bei sich), b) ein **Maier** u. Regenschirmflicker, gen. **Koje** u. **Toni** (30—35 J., mittelgroß, Haare, Schnurrbart u. Mäde blond; ist in Begleitung einer Person u. führt einen von 2 großen (einem schwarzen und einem roten) gew. Wagen bei sich, c) zwei Brüder Namens **Wagner** oder **Faschingbauer** aus Tirol oder aus. Einer derselben ist sehr stark u. breit gebaut, der andere klein mit Vollbartansatz. Festnahme u. Verhaftungserbten (A 114).

München I 1617 1902. R. Staatsanwalt.

2. **Mittels Einsteigens** wurde am 14.7.1902 **Werner**, A.-G. Ingolstadt, 1 silb. Remontoirweißes Zifferblatt, römische Ziffern, gelbes- und Gelbdeuziger, rings um den denzeiger (rotblaue Nöschchen) nebst Nickellette (e) Glieder mit eingelegeten gelben Glas u. wovon einer herausgebrochen ist) entwendet. Auf demselben erscheinen 2 Wurzeln (ca. 20 J., schwäch-

lich; der eine mit Radfabrmütze, grauem Anzug u. Jägerhemd; der andere mit schwarzem weichen Filzhut, dunklem Anzug u. blau-schwarz-weißgestreiftem Hemd) — B 586. —

Eichstätt 1617 1902. R. Staatsanwalt.

6574. **Gestohlen** wurden am 13.7.1902 in der Babuhofwirtschaft Medenbeuren, D.-M. Lettnang, aus einer Kasse auf erschwerte Weise 460 M., bestehend aus 3 Einbundertmarktscheinen, von denen einer mit Markenpapier zusammengeklebt war, ferner 1 Zwanzigmarkstück, 8 Rehnmarkstücken u. im übrigen aus Silbergeld, zumeist aus Einmarkstücken, außerdem aus 1 Fünffrankenstück, 1 Einhalbranckenstück u. mehreren Fünfs- u. Rehncentimesstücken. Einiger Verdacht lenkt sich auf den am 22.12.65 in Schreiersgrün, sächs. A.-G. Auerbach, Kr.-H. Zwickau, geborenen led. Steinbauer **Moriz Siegel**, welcher bis 12. Juli d. J. in Medenbeuren in Arbeit stand, in der Babuhofwirtschaft in Kost u. Logis war u. sich am 13.7.1902 noch in Medenbeuren aufhielt. Ergänzliche Fahndung u. sonstige sachdienliche Mitteilungen erbten (J 1907).

Habensburg (Würt.) 1617 1902.

6575. **Gestohlen**, vermutlich durch Taschendiebstahl, wurde am 13.7.02 Abends im Freilassinger Babuhof dem Gemeinbändler **Andreas Farr** von München aus seiner inneren Rocktasche seine Geldbörse mit ca. 120 M., bestehend in 10 Rehnmark-

stücken u. 18—20 *A* in Silbergeld. Verdächtig eine fein gefleddete Mannsperſon, ca. 30 J., 1,70 m, ſchlant, hat dunklen mittelſtarken Schnurrbart, trägt grauen, mehr hellen, mit dunklen Streifen verſebenen Sommeranzug, dunklen Ueberzieher u. Stock oder Schirm. Um Spähe ſowie Drachnachricht bei allenfalliger Ergreifung wird erſucht (A 223).

Traunſtein 17/7 1902. *R.* Staatsanwalt.

6576. **Geſtohlen** wurden in der Zeit vom 7.—9.7.1902 in Eßmannheim, D.-M. Leutkirch: 1 Paar nahezu noch neue ugenagelte Schnürſtiefel (Halbſchuh); 1 ſilb. Remontoiruhr mit gelbem Zifferblatt u. der Nummer 31707; im Deckel der Name „Gottbard Fäßler“ eingraviert; 1 ſilb. Uhrkette mit länglichen ſchmalen Gliedern; 1 ſilb. Broſche mit eingraviertem Frauenkopf; 1 Portemonnaie, aus Silberdraht geſtochen, enthaltend 2 Franken, beſtehend aus franzöſiſchen Fünfhundertſtücken, u. 1 kleinen ſilb. Fächer; 1 Beſte von grünlichem Stoff. Fahndung u. koſtliche ſachdienliche Mitteilung erbeten (J 1958).

Havensburg (Württ.) 16/7 1902.

R. Staatsanwalt.

6577. **Geſtohlen** wurde in der Nacht zum 6.7.1902 aus einem Zimmer der Gaſtwirtſchaft zum Straußbier eine auf 30 *A* gewertete ſilb. Remontoiruhr mit Goldrand, in deren Deckel der Name „Otto Küßler“ eingraviert iſt. Fahndung erbeten (C 671).

Würgsburg 16/7 1902. *R.* Staatsanwalt.

6578. **Mittels Einbruchs** wurden am 14.7.02 nachmittags im iſoliert ſtehenden Hauſe des Bauern Rudorfer in Monatsbäufen, Gde. Tubing, N.-G. Staroberg, geſtohlen: 2 Wandbriefe der Südd. Boden-Credit-Bank zu je 200 *A* Ser. XXXV Nr. 54987 und Ser. XXXVII Nr. 135128, 1 gold. Damenremontoiruhr (weißes Zifferblatt, römische Ziffern, auf der Rückſeite ein Baum mit Vogelneſt und Schlange eingraviert), 1 ſilb. 10—12-gängige Halskette mit goldener Schließe, 4 Korallen und einem Kranz von weißen Perlen in der Mitte, außerdem in Silber gefaßte Rosenkränze, Fingerringe, Uhrketten, Halskreuzchen und ſilb. Knöpfe. Um Spähe und Verſchlagnahme wird erſucht (F 475).

München II 17/7 1902. *R.* Staatsanwalt.

6579. **Mittels Einbruchs** wurde am 25.6.02 in Reidenfels, Gde. Satteldorf, D.-M. Crailsheim aus einem Wohnhauſe 1 Eylinderuhr mit Gehäuse, der Fabriknummer 69565, der Reparaturnummer 1276 und den Buchſtaben N. S., W. 20 *A*, von unbekanntem Täter geſtohlen.

Hall (Württ.) 17/7 1902. *R.* Staatsanwalt.

6580. **(Verdächtiger Beſitz.)** Im Beſitze der wegen Diebſtahls rückfälligen 15-jährigen Dienſtmagd Katarina **Oſler** von Oberammergau, zuletzt in Pöhl, N.-G. Weilheim, und in Dießen, wurde ein goldener Ebering, einfacher Goldreif ohne Stein, mit der Gravierung A. W. 24. XI. 1900 G. g. G. auf der Innenseite, der eingeklagene Feingehaltszahl 333 und dem Fabrikzeichen E. N. vorgefunden. Die Oſler behauptet, den Ring Ende Mai 1902 auf der Straße zwiſchen Murnau und Uffing gefunden zu haben. Sachdienliche Mitteilung erbeten (C 478).

München II 18/7 1902. *R.* Staatsanwalt.

6581. **Fahrrad** Marke „Mars“ mit der Fabriknummer 23460 u. der Fabriknummer 1928 in roter Farbe wurde am 13.7.1902 Abends gegen 9 Uhr dem Bahnhofs in Erlangen entwendet. Um Spähe wird erſucht (A 168).

Fürth 18/7 1902. *R.* Staatsanwalt.

6582. **(Verfälſchte Amtſiegel.)** Einem Handwerksbörſchen wurden Zeugniſſe mit den gefälſchten Siegeln „Bürgermeiſteramt Neumark“ und „Schulzeſamt Penningen“ abgenommen. Es iſt vermutet, daß noch mehrere Zeugniſſe mit den genannten falſchen Siegeln, die gleichfalls von einem Handwerksbörſchen herrühren, in Umlauf ſind (A 153 a b c h 17/7 1902. *R.* Bez.-Anw.).

6583. **Fahrrad** „Seidel u. Rammann“ Berliner Fabr.-Nr. 185970 (auf dem hinteren Rad ein gelbes Schußblech, an dem vorderen Rohr ein gelbes Brettchen, Schmutzfänger, im Rohr der Sattel eine auf den Namen „C. D. Müller“ lautende Marke), wurde am 12.7.02 dahier geſtohlen (B 1). Augsburg 15/7 1902. *R.* Staatsanwalt.

6584. **Vermißt** wird ſeit ca. 2 Jahren der Arbeiter Karl **Boisk** aus Oeſterreich (44 J., g bager). Für deſſen Ermittlung ſind 10 *A* Lohnung ausgeſetzt.

Linz (Oberöſterr.) 15/7 1902.

Dr. Karl H. v. Köflin
Regierungsrat u. I. L. A.

6585. **Vermißt** wird ſeit 4.7.02: **Joſh Bern** Friedrich Gottwald, Buchhalter, geb. 13.11.1871, Lichtentanne (1,80 m, kräftig, volles breites graue Augen, dunkelblonde krauſe Haare, dunkelſtarker Schnurrbart, kumpfe Naſe; u. Strohhut mit ſchwarzem Bande, grauäugig, ſchwarz, führte ſilb. Remontoiruhr mit ſilberſchwarzem Regenſchild und braune Touren bei ſich). Derselbe iſt am 6.7.02 zuletzt in Eßmannheim geſehen worden und hat am 12.7.02 nach Marienbad fahren wollen. Es iſt anzunehmen, daß er verunglückt oder einem Verbrechen Opfer gefallen iſt.

Blauen (Sachſen) 18/7 1902. *R.* Polizei.

6586. **Kräpfer** Erſt, Poſtbote (angeblich) 22.6.78 in Sulzheim, hat am 25.6.02 dem Fuhrhändler Jacques Roſenthal dahier 1 Paß Marke „Triumph“ mit der Fabriknummer i. W. v. 210 *A* abgeſchwindelet. Um Spähe wird erſucht (C 679).

Würgsburg 18/7 1902. *R.* Staatsanwalt.

6587. **Fürſtberger** Alois, geb. 12.8.73 in Leuth, N.-G. Simbach, D.-M. Pfarrkirchen.

6588. **Reichl** Johann Georg, geb. 11.11.1871, G. Bruch.

6589. **Krähmüller** Joſef, geb. 13.10.67 in Eßmannheim, N.-G. Haag, D.-M. Wafferburg.

6590. **Waherhofer** Eduard, geb. 8.8.1871, München.

6591. **Stedterl** Johann Baptiſt, geb. 13.11.1871, München.

6592. **Tröndle** Emil, geb. 11.4.72 in Lörach, G. Bruch.

6593. **Wagner** Franz Paul, geb. 27.11.1871, Henerding, D.-M. Mühlborn, ſämtl. als u. Heerespflichtige (5123).

Wafferburg 18/7 1902. *R.* Hauptmelde-

1894. **Jebener** Josef von Klein, B.-G. Steyr, Hartmann, geb. 21.10.79 (mittelgroß, unterseht, langes Haar, blondes Schnurrärdchen, starker Kinnbart), weg. Verbr. des Diebstahls u. a. Verurtheilung, Einlieferung u. Nachricht erbeten (1112).

Membach (Oberösterreich) 1717 1902.

R. f. Bez.-Gericht, Abt. II.

Ermittlung und Bekanntgabe des Aufenthalts nachbezeichneter Personen wird ersucht:

655. **Sell** Peter, 16-17 J., led. Schirmflücker Weingarten, weg. Diebstahls. Münchenstadt a/Saale 1217 1902. Amtsanwalt.

656. **Wiesinger** Maria, Schuhmacherschter Zwölfel, B.-M. Regens, geb. dort 24.12.78, weg. Betrugs (165);

657. **Wenzel** Ludwig, led. Tagelöhner von Weidel, B.-M. Regens, geb. dort 17.3.74, weg. Verurtheilung (186).

Regens 1217 1902. Amtsanwalt.

658. **Wegler** Regina, led. Dienstmädchen von Weimingen, B.-M. Göttingen, geb. dort 24.12.81, weg. Betrugs (C 460).

Rempten 1117 1902. R. Staatsanwalt.

659. **Wenger** Anton, led. Anstreicher u. Bilderschnitzer von Sonthofen, geb. dort 1.5.54, weg. Verg. u. a. Sittlichkeit (A 179);

660. **Wernisch** Josef*, led. Kellner von Augsburg, geb. 21.10.83 in Nibach, weg. Körperverletzung (147).

Rempten 1517 1902. R. Staatsanwalt.

Jul. 7415452 (1902).

661. **Wittenwieser** Franz, led. Maurer von Weiberg, A.-G. Augsburg, geb. dort 15.5.73, Verurtheilung u. a. (A 466).

Schwabmünchen 1517 1902. R. Staatsanwalt.

662. **Burgkaller** Johann, led. Kaufmann von München, B.-G. Klagenfurt, Kärnten, geb. 10.3.73 in Melsfeld, B.-G. Judenburg, Steiermark, weg. Verurtheilung (III 537).

München I 1817 1902. R. Staatsanwalt.

663. **Falckoni** Karl, Koch von München, geb. dort als Zeuge (XIV 239).

München I 1717 1902. R. Staatsanwalt.

664. **Eder** Josef, verb. Schäffer von Nasing, Wolfstein, geb. 28.5.67 in Oberleinbach, Ode. weg. A.-G. Waldkirchen (553).

665. **Higner** Josef*, led. Schreiner von München, geb. 18.8.84 in Grünl, Ode. Baumgarten, A.-G. Schwabmünchen (598), beide weg. Diebstahls.

München I 1717 1902. Amtsanwalt f. Starnberg.

Jul. 5514056 (1902).

666. **Fendt** Georg, led. Erbarbeiter von Kaltenbach, B.-M. Landsberg, geb. dort 6.6.68, weg. Verurtheilung (J 306).

Woburn 1817 1902. Amtsanwalt.

667. **Göb** Johann, Gärtner von Trimbach, Weiberg, B.-M. Hammelburg, Unterfranken, geb. 3. 1. 72 - 1. 74 m, blonde, an den Schläfen ergraute Haare, röthlicher ziemlich starker gepflegter Schnurrbart, etwas eingefallenes Gesicht; alter abgefärbter Lodenhut, Lodenhülle Hofe, plumpe Lederschuhe, weg. Dieb-

stahls. Derselbe ist aufzufordern, bei Gefahr ständlicher Verfolgung seinen Aufenthalt hierher anzuzeigen (J 2890).

Heilbronn (Württemberg) 917 1902.

R. Staatsanwalt.

6608. **Gami** Andreas, led. Knecht von Bruck, geb. 7.2.77 in Riffing, B.-M. Friedberg, weg. Betrugs (536).

Bruck 1817 1902.

Amtsanwalt.

6609. **Gerum** Josef, ehem. Wirtschaftsbefitzer, geb. 2.2.73, u.

6610. **Gerum** Maria, geb. Weib, Ehefrau des vorigen, geb. 19.6.72, beide in Langerringen, B.-M. Schwabmünchen geboren u. beheimatet, weg. Betrugs (J 330);

6611. **Appel** Max, led. Tagelöhner von Sulzburg, bad. B.-M. Mühlheim, geb. dort 22.2.73, weg. Diebstahls (J 325).

Sonthofen 1717 1902.

Amtsanwalt.

6612. **Haberl** Andreas, led. Tagelöhner von Wackerstein, A.-G. Ingolstadt, geb. dort 15.11.59, weg. Betrugsverfuchts (B 648).

Regensburg 1517 1902. R. Staatsanwalt.

6613. **Hamberger** Michael, led. Käfer u. Schweizer von Kimmig, B.-M. Rosenheim, geb. dort 2.10.74, als Zeuge (D 349).

München II 1717 1902. R. Staatsanwalt.

6614. **Kammerer** Anna, led. Magd, geb. 22.7.82 in Tittentofen, B.-M. Erding, als Zeugin (A 495). Augsburg 1817 1902. R. Unt.-Richter B.

6615. **Keil** August, led. Agent u. Tapezierer von Dettingen, B.-M. Nördlingen, geb. dort 30.11.75, weg. Betrugs (C 347).

München I 1817 1902.

Amtsanwalt.

6616. **Klost** Heinrich, led. Kaufmann von Herzogenrath, Rgb. Aachen, Preußen, geb. 15.1.79 in Forst, Rgb. Aachen, weg. Betrugs (B 176);

6617. **Steindl** Veronika, led. Fabrikarbeiterin, geb. 3.1.82 in Berghofen, B.-M. Landsbut, als Zeugin (A 495).

Augsburg 1817 1902. R. Unt.-Richter B.

6618. **Knuttel** Alfons, led. Käfer von Unterweiser, Ode. Ronsberg, B.-M. Markt Oberdorf, geb. dort 23.4.84, weg. Betrugs (372).

Füssen 1817 1902.

Amtsanwalt.

6619. **Vachner** Anton, led. Wasserarbeiter von Mallnig, Bez.-G. Oberveitach, Bez.-G. Spittal, Kärnten, geb. 16.5.81 in Klagenfurt, Kärnten (2390100).

6620. **Wisknitzer** Lorenz, verb. Tagelöhner von Harnrverien, Bez.-G. St. Johann i/Wongau, Kronland Salzburg, geb. 19.12.64 in Altenmarkt, Bez.-G. St. Johann i/Wongau (1857), beide weg. Diebstahls;

6621. **Zeiler** Johann, led. Tagelöhner von Weßdorf, A.-G. Erbdorfer, B.-M. Kemnath, geb. 19.3.71 in Hordorf, Ode. Weßdorf, weg. Betrugs (3589101).

München II 1417 1902. Amtsanwalt.

6622. **Ortner** Elise, led. Zimmermädchen von Tristach, Bez.-G. Venz, Tirol, geb. dort 17.11.60, weg. Widerstands (F 3565);

6623. **Weiß** Theresie, led. Fabrikarbeiterin von München, geb. dort 16.8.78, weg. Unterschlagung (F 2544).

München I 1817 1902.

Amtsanwalt.

6624. **Weinbl** Bartholomäus, 69 J., verw. Armenhändler von Teisbach, B.-M. Dingolfing, geb. dort (sieht als Vetter im Lande umher), als Zeuge (IV 1151).

Landshut 1817 1902. R. Staatsanwalt.
6625. **Prinz** Andreas, led. Lederfärber von Erlangen, geb. dort 25.10.82, weg. Körperverletzung (1465168).

Erlangen 1617 1902. Amtsanwalt (Stadt).
6626. **Schmid** Eustachius, led. Tagelöhner von Hammerstetten, B.-M. Günzburg, geb. 7.2.59 in Augsburg, weg. Körperverl. u. a. (C 566).

Kempten 1617 1902. R. Staatsanwalt.
6627. **Wegel** Leonhard, led. Wirt von Albersdorf, Gde. Reibstein, A.-G. Sulzbach, geb. 24.9.76 in Neutkirchen b/Sulzbach, Oberpfalz, weg. Bestechung (G 397).

Nürnberg 1517 1902. R. Staatsanwalt.
6628. **Eingerer** Johann, led. Tagelöhner von Neutkirchen-Balbin, B.-M. Neunburg i/W., geb. dort 24.6.77, weg. Diebstahls u. a. (A 470).

Kempten 1716 1902. Amtsanwalt (Land).
6629. **Traltinger** Benedikt, ca. 30 J., Kellner, Schiffsmechaniker von Eisenstein, Bez.-H. Schüttenhofen, Böhmen, weg. Diebstahls (F 583499).

München II 1217 1902. R. Staatsanwalt.
6630. **Tefel** Karl, gen. **Vogt**, Dachdecker, geb. 21.4.85 in Weissenstein, D.-M. Weisingen, weg. Diebstahls (290);

6631. **Freischmann** Arno, Schieferbeder, geb. 13.8.84 in Unterleutn. Reuß i. V., weg. Heblerei (297).
Lindau 1717 1902. Amtsanwalt (Stadt).

6632. **Janl** Josef, led. Tagelöhner von Neunburg a. J., B.-M. Passau, geb. 14.3.65 in Tiefendobl, B.-M. Griesbach, weg. Unterschlagung (3405199).
München II 1617 1902. Amtsanwalt.
) Zul. 7315344 (1902).

6633. **Schwarzmeier** Viktoria, led. Dienstmagd von Hiderstall, B.-M. Eggenfelden, geb. 24.12.68 in Peterskirchen, B.-M. Eggenfelden, weg. Diebstahls (1377);

6634. **Wagner** Anton, led. Tagelöhner von Roosburg, B.-M. Freising, geb. dort 7.7.73, weg. Verdr. der Wehrpflicht (IV 350).

Landshut 1717 1902. R. Staatsanwalt.
6635. **Schmid** Johann, led. Agent (Versicherungsinспекtor) von Gellersdorf, Gde. Zingenzell, A.-G. Mittelteufel, B.-M. Vogen, geb. 9.2.76 in Eitrlbrunn, A.-G. Regenstau, B.-M. Stadtmahof, weg. Untrenn. Trahtantwort erbeten (C 314).

Regensburg 1617 1902. R. Staatsanwalt.
6636. **Albiez** Franz, led. Kutscher von Niederbach, B.-M. Säckingen, geb. dort 7.2.65 (I 473);

6637. **Chreck** Georg, verh. Metzger von Grimoldshausen, B.-M. Schrobenhausen, geb. 22.11.65 (XII 526), beide weg. Betrugs.
München I 1817 1902. R. Staatsanwalt.

6638. **Galee** Franz, led. Holzmetz, geb. 7.9.88 in Dürnberg, B.-H. Luz, Oberösterreich. (1.70-1.75 m), schwächig, rote Haare, bartlos; braune alte Mantel, weg. Diebstahls (I 550).

München II 1717 1902. R. Staatsanwalt.
6639. **Reinle** Vinz, led. Väder von Neumünster, B.-M. Zinsmarkshausen, geb. dort 6.4.84, weg. Körperverl. u. a. (9814).

Augsburg 1717 1902. Amtsanwalt (Stadt).
6640. **Zeeferin** Johann, Fürstenermacher u. Fabrikarbeiter von Roseldorf, B.-H. Korneuburg, Niederösterreich, als Zeuge (F 710199).

München II 1717 1902. R. Staatsanwalt.
6641. **Vogel** Michael, getr. led. Steinbrecher von Bebringersdorf, B.-M. Hersbruck, geb. dort 14.12.67, weg. Betrugs (E 305).
Nürnberg 1817 1902. Amtsanwalt (Land).

Widerrufe.

| | | |
|--|---------------------|-------------------|
| 1892: 10536. | 1897: 9721. | 1899: 517. |
| 1900: 13009. | 1901: 13191. | |
| 1902: 47. 2880. 3655. 4023. 4184. 4639. 4809. 4861. 5047. 5356. 5483. 5489. 5539. 575786. 5787. 5791. 5793. 5838. 5839. 5892. 5977. 5990. 6184. 6267. | | |

Alphabetische Recapitulation der Namen.

| | | | |
|--|---|--|--|
| Albiez Franz . . . 6636
Appel Max . . . 6611
Berger Anton . . . 6599
Breitenwieser Franz 6601
Brummer Franz . . . 6565
Burgaller Johann 6602
Burkhardt Theodor. 6566
Eder Josef . . . 6604
Ehner Josef . . . 6605
Falconi Karl . . . 6603
Foschingbauer . . . 6572
Freischmann Arno 6631
Fendt Georg . . . 6606
Fürschberger Alois 6587
Foschingbauer . . . 6572
Galee Franz . . . 6638
Gaml Andreas . . . 6608
Garnisch Josef . . . 6600 | Gerum Josef . . . 6609
Gerum Maria . . . 6610
Gdy Johann . . . 6607
Gaberl Andreas . . . 6612
Hamberger Michael. 6613
Heinle Vinz . . . 6639
Hetschl Johann Gg. 6588
Horn Friedrich . . . 6569
Joch Bernhard Fzd. Gottwald . . . 6585
Kammerer Anna . . . 6614
Keil August . . . 6615
Gloot Heinrich . . . 6616
Kmittel Alfons . . . 6618
Krähmüller Josef . . . 6589
Käppler Ernst . . . 6586
Kadner Anton . . . 6619
Kaprethofer Eduard 6590 | Reinbl Bartholom. 6624
Reißniger Lorenz . . . 6620
Ortner Elise . . . 6622
Diller Katharina . . . 6580
Wosch Karl . . . 6584
Prinz Andreas . . . 6625
Häblein Heinrich . . . 6567
Scharnagl Franz . . . 6571
Schmid Eustachius . . . 6626
Schmid Johann . . . 6635
Schreck Georg . . . 6637
Schwarzmeier Viktoria 6633
Zeeferin Johann . . . 6640
Seidl Franz Xaver . . . 6570
Sell Peter . . . 6595
Siegel Moriz . . . 6574
Singerer Johann . . . 6628
Steinbl Veronika . . . 6617 | Stedler Joh. Bapt. 6610
Tefel Karl . . . 6610
Traltinger Benedikt. 6610
Tröndle Emil . . . 6610
Valier Josef . . . 6610
Vogel Michael . . . 6610
Vogt Karl . . . 6610
Wagner Anton . . . 6610
Wagner Franz Paul 6610
Wegel Leonhard . . . 6610
Weinfurter Maria 6610
Weiß Therese . . . 6610
Wenzel Rudwig . . . 6610
Janl Josef . . . 6610
Wettnet Josef . . . 6610
Wettnet Johann . . . 6610
Ziegler Josef . . . 6610
Ziegler Regina . . . 6610 |
|--|---|--|--|

Bayer. Central- Polizei - Blatt.



Herausgegeben von der k. Polizei-Direktion München



6612 Neben abgebildeter Mann befindet sich wegen Betrugs u. a. hier in Haft. Derselbe, völlig legitimations- u. mittellos, nannte sich zuerst August **Früh**, dann August **Haufer**, endlich August **Saale** von Schantau in Preußen (ein Ort, der offenbar nicht existiert), geb. dort 2.1.72 (1,68 m., Haare u. Bart dunkelbraun; grau-braune Stoffmütze mit kleinem Schirm, grauer, fleckartiger Rock, grau-gestreifte Hose, rotlederne Schlappshuhe, wie sie in Gefängnissen u. Krankenhäusern getragen werden). Nach seinen äußerst wirren Angaben über sein bisheriges Leben u. seinem ganzen Auftreten ist derselbe geistig gestört, Simulation jedoch nicht ausgeschlossen. Sachdienliche Mitteilung über die Person des Unbekannten erbeten (526).

Notar S. 247 1902.

Anwalt.

Gerichtliche Haftbefehle.

Die bezeichneten Personen sind an die verfolgenden Behörden — **Militär-Arrestanten an die Militärbehörde (Bezirks-Commandos ausgeschlossen)** — abzuliefern, wenn nicht ausdrücklich andere Bestimmung getroffen ist.

6643. **Andberger Anton***, led. Fabrikarbeiter von Augsburg a. d. Kammel, A.-G. Krumbach, geb. dort 17.8.81, weg. Körperverl. auf Anord. des k. O. Augsburg. Einl.-Ort: hief. Unt.-Gef. (526).

Augsburg 1637 1902. Rechtsanwalt (Land).

Jul. 715238 (1902).

6644. **Bauer Valentin**, led. Steinbauer von Jürth, geb. dort 23.12.79 in Raubenheim, V.-M. Uffenheim, weg. Körperverl. u. a. auf Anord. des k. O. Jürth. Einl.-Ort: nächstes Gef. Drabtnachricht erbeten (449).

Jürth 1947 1902. R. Staatsanwalt.

6645. **Blumenthal Albert**, led. Maurer von München, Rgb. Marienwerder, Preußen, geb. dort 2.7.78 (1,66—1,68 m., unterseht Haare u. Anflug Schnurrbart schwarz, braune Augen, schlechte Nase), weg. Körperverl. auf Anord. des k. O. G. München. Einl.-Ort: hief. Vdg.-Gef. (C 547).

München 1847 1902. R. Staatsanwalt.

6646. **Donner Engelbert**, verh. Korbmacher von Augsburg, V.-M. Landsberg, geb. dort 2.4.42, weg. Körperverl. auf Anord. des k. O. Kaufbeuren. Einl.-Ort: hief. Vdg.-Gef. (B 635).

Kaufbeuren 1847 1902. R. Staatsanwalt.

6647. **Dallinger Josef***, verh. Tagelöhner von Thal, Gde. Schweinersdorf, V.-M. Freising, geb. dort 11.10.72, weg. Betrugs i. R. auf Anord. des k. O. G. Meosburg. Einl.-Ort: hief. Vdg.-Gef. (III 1714).

Landshut 217 1902. R. Staatsanwalt.

*) Jul. 8716461 (1902)

6648. **Gugl Martin**, led. Knecht, geb. 8.11.54 in Altmühlmünster, V.-M. Weingries (1,76—1,78 m., schlant, Haare u. Schnurrbartanflug dunkelblond; dunkle, fleckartige Zoppe, gelblichte abgetragene Nase), weg. Diebstahls (E 343).

6649. **Hied Matthias**, verh. Kaufmann von Augsburg, geb. dort 12.11.74, weg. Nahrungsmittelfälschung (B 275), beide auf Anord. des k. O. G. Augsburg. Einl.-Ort: nächstes A.-G.-Gef.

Augsburg 1947 1902. R. Staatsanwalt.

6650. **Sarlacher Josef**, led. Schuhmacher von Ebnach, V.-M. Michach, geb. dort 6.5.61.

6651. **Steininger Anna**, led. Tagelöhnerin von Memmelshausen, Gde. Hohenlinden, V.-M. Ebersberg, geb. dort 16.11.60, beide weg. Diebstahls auf Anord. des k. O. G. Nibling. Einl.-Ort: nächstes A.-G.-Gef. (B 648).

Traunstein 2047 1902. R. Staatsanwalt.

6652. **Fink** Katharina, led. Dienstmagd von Birmasens, geb. dort 16.2.84, weg. Diebstahls u. a. auf Anord. des I. A.-G. Zweibrücken. Einl.-Ort: nächstes A.-G.-Gef. Drahtnachricht erbeten (B 689). Zweibrücken 1917 1902. R. Staatsanwalt.

6653. **Frank** August, led. Schweißer von Wechmar, L.-A. Dörbruf, S.-Rohrug-Gotha, geb. dort, weg. Diebstahls auf Anord. des I. A.-G. Klingenberg. Einl.-Ort: nächstes Gerichtsgef. (1044). Aischaffenburg 1717 1902. R. Staatsanwalt.

6654. **Gallowitz** Babette, led. Fabrikarbeiterin von Karpfham, B.-A. Griesbach, geb. 27.2.77 in Wiesbad, weg. Urkundenfälschung u. a. auf Anord. des I. Vdg. München II. Einl.-Ort: hies. Gef. an der Baaderstr. (D 263). München II 1817 1902. R. Staatsanwalt.

6655. **Gut** Matthias*, led. Knecht von Reigersbeuern, A.-G. Tölz, geb. 9.9.71 in Otin, A.-G. Tegernsee, weg. Betrugs auf Anord. des I. A.-G. Tegernsee (141). Tegernsee 1917 1902. Amtsanwalt.

* Jul. 3512641 (1902).

6656. **Hanbbaum** Johann, led. Dienstknecht von Sulzbach, geb. dort 8.4.82, weg. Diebstahls u. a. auf Anord. des I. A.-G. Auerbach, wohin abzuliefern (A 1236). Weiden 1817 1902. R. Staatsanwalt.

6657. **Haslberger** Katharina (alias **Niedl** Katharina, **Einhart** Emma, **Wagner***), getr. led. Tagelöhnerin von Wallern, Bez.-S. Prachatitz, Böhmen, geb. 7.3.63 in Gansau, Bez.-S. Prachatitz, weg. Unterschlagung auf Anord. des I. A.-G. Mainburg (287). Mainburg 1917 1902. Amtsanwalt.

* Jul. 7815786 (1902).

6658. **Hebele** Wilhelm, led. Brauer von Donauwörth, geb. 26.6.78 in Riedlingen, A.-G. Donauwörth, weg. Betrugs auf Anord. des I. A.-G. Donauwörth (466). Donauwörth 1917 1902. Amtsanwalt.

6659. **Hofmann** Nikolaus*, Ingenieur von Nürnberg, geb. dort 28.2.67, weg. Betrugs i. R. auf Anord. des I. Vdg. München I. Einl.-Ort: hies. Gef. am Anger (VI 393). München I 2117 1902. R. Staatsanwalt.

* Jul. 8015941 (1902).

6660. **Hoppe** Emma, Beschließerin von Detmold, Pitt. Puppe, geb. dort 19.9.74, weg. Urkundenfälschung u. a. auf Anord. des I. Vdg. München I. Einl.-Ort: Gef. am Anger hier (VI 325). München I 2117 1902. R. Staatsanwalt.

6661. **Huber** Josef, Musikfrier der 7. Komp. 124. Inf.-Rgt. von Kempten (schwarzer weicher Filzbut, dunkle bräunliche, noch gut erhaltene Zoppe u. Hofe, gut erhaltene Schnürschuhe), weg. Fabrikflucht u. Diebstahls. Huber hielt sich vom 27. bis 30.6.02 in Obneberg, Gde. Hoyerbach, B.-A. Oberdorf, auf u. hat dort 1 f a b r i c a, Marke „Maria I“ Nr. 15284, mit vernidelter Venstange u. dreieckiger Lebertasche entwendet. Im Fabrikung u. Einlieferung in das hies. Garnisonsarresthaus wird ersucht (Tag-Liste Nr. 4590 III a). Ulm (Württ.) 1817 1902. R. Gericht der 27. Division.

6662. **Härle** M. (angeblich), Direktor einer Motorbau-Gesellschaft in München (ca. 36-40 J., S u. Schnurrbart blond; dunkelgrauer Anzug u. Sportschmüze, reist mit einem Motorwagen u. sich als Direktor der in Liquidation befindlichen Aktiengesellschaft „Motorbau-Gesellschaft München in Mühlertsbofen aus), weg. Urkundenfälschung Einl.-Ort: hies. A.-G.-Gef. Oberndorf a. N. (Württ.) 1817 1902. R. Amtsgericht.

6663. **Jochum** Baltasar, led. Schirmmacher Pfungstadt, Prov. Starkenburg, Kr. Darmstadt, Offen.

6664. **Kasenbach**, led. Schirmmacher von Weiden, weg. Diebstahls auf Anord. des I. A. Obernburg a. N. (O 161 ald).

Obernburg a. N. 2117 1902. Amtsanwalt.

6665. **Kaltnegger** Philomena, geb. Feingewerkschleifereibesitzerin von Gronsberg, B.-A. Kelch, geb. 16.11.71 in Großbergbofen, B.-A. Kelch (1,66 m, schwarze Haare, Augen u. Augenbrauen braun, stumpfe Nase, längliches Gesicht, ohne Aussehen; rote Jade, bläulicher Rod, gute Schuhe),

6666. **Keng** Wilhelm, led. Fabrikarbeiter i. Kelheim, geb. dort 15.5.80 (1,67-1,68 m, ziemlich hager, Haare, Augenbrauen u. Schnurrbart blond, längliches Gesicht; Gut mit weißem Haar Zoppe grün, grau u. schwarzgestreifte Hofe, Schuhe), beide weg. Betrugs u. a. auf Anord. des I. A.-G. Kelheim. Einl.-Ort: nächstes A.-G. (B 639). Regensburg 1817 1902. R. Staatsanwalt.

6667. **Kid** Christof, led. Tagelöhner von Leuchberg, B.-A. Wobenttrauf, geb. 12.7.77 in Triun A.-G. Weiden, weg. Diebstahls auf Anord. des I. A.-G. Weiden. Einl.-Ort: hies. Vdg.-Gef. (A 11 Weiden 1817 1902. R. Staatsanwalt.

6668. **Kollmannsberger** Josef, Bauführer München, geb. 30.3.77, weg. Betrugs i. R. G. Ort: Vdg.-Gef. München I (VIII 562);

6669. **Weinsurmer** Anton, led. Kaufmann Tiefenbach, B.-A. Waldmünchen, geb. dort 23. weg. Betrugs. Einl.-Ort: hies. Gef. an der Grub (VII 535), beide auf Anord. des I. A.-G. München I 1917 1902. R. Staatsanwalt.

6670. **Krines** Philipp, led. Korbmacher, 35 73 in Sand, weg. Diebstahls. Amberg 2017 1902. R. Unt.-Richt.

6671. **Kuger** Maria*, led. Fabrikarbeiterin Hienheim, B.-A. Kelheim, geb. dort 4.10.78, i. Betrugs u. a. auf Anord. des I. Vdg. Regensburg Einl.-Ort: nächstes A.-G.-Gef. Drahtnachricht beten (C 359). Regensburg 1817 1902. R. Staatsanwalt.

* Vergl. 14411270 (1901).

6672. **Vohbauer** Georg, led. Tagelöhner Wadersdorf, B.-A. Burglengenfeld, geb. dort 3. weg. Diebstahls auf Anord. des I. A.-G. Rantau Einl.-Ort: hies. Vdg.-Gef. (III 1661). Landshut 2017 1902. R. Staatsanwalt.

6673. **Werath** Josefa, led. Buchmacherin, 30.5.66 in Wiggensbach, B.-A. Kempten, weg. Betrugs auf Anord. des I. A.-G. Memmingen (A 2 Memmingen 2117 1902. Amtsanwalt (Sta

6674. **Niedl** Wilhelm*, led. Metzger von Bony-
h. Komitat Tolna, Ungarn, geb. 15.5.85, weg.
Verurth. u. a. auf Anord. des I. A.-G. Regens-
burg I (1844).

Regensburg I 21/7 1902. Amtsanwalt.
Zul. 20/1548 (1902).

6675. **Siedler** Jakob, Fabrikarbeiter von Kottern
(geblich), Gde. St. Mang, B.-A. Kempten, geb.
179 in Ottenbach, Kant. Zürich, Schweiz (ziemlich
schlank, dunkle Haare, glattes Gesicht; weißer
Kjebhut, kleine Façon, mit schwarzem Bande,
u. u. schwarzfarbte gut erhaltene Tuchjoppe,
eine Hose u. Weste, weißes Baumwollenhemd,
u. Unterschlagung. Drahtnachricht erbeten (Nr.
167 D III 1696).

Reiburg (Waden) 19/7 1902. R. Staatsanwalt.

6676. **Strisinger** Amalie, led. Kellnerin von
München, geb. dort 21.8.80, weg. Betrugs u. a. auf
Anord. des I. A.-G. München I. Einl.-Ort: hief.
Anord. der Gruffirt. (XIV 214).

München I 17/7 1902. R. Staatsanwalt.

Ausforschungen.

6681. **Schöhlen** wurden hier in der Nacht vom
27. auf 28. 1902 auf erdverthe Weise: 1 Ritzher,
B.-A. 1 Fernrohr, B. 35 A. u. 1 Grammophon
u. 12 Notenscheiben, B. 139 A. Fahndung erbeten.
Amberg 20/7 1902. R. Unt.-Richter.

6682. **Fahrad** Marke „Spezial“ mit der Fabrik-
nummer 73881 wurde zwischen 3. u. 6. 7. 1902 in
Münchensheim, Gde. Volbering, B.-A. Landau
am Rheinhof (1384).

Straubing 20/7 1902. R. Staatsanwalt.

Ermittlung und Bekanntgabe des Inhalts nachbezeichneter Personen wird ersucht:

6683. **Kramer** Haber, 26 J., Tagelöhner, ehemals
Verurth., als Zeuge auf 2.8.1902 vorm. 8 Uhr
in der Strafkammer Straubing (II 769).

6684. **Beckerich** Jakob, Knecht von Schweyen,
Gemarkung, Voltringen, geb. dort 14.7.59,
Verurth. i. R. Nachricht erbeten (C 777).

6685. **Brem** Ludwig, Knecht, geb. 16.11.77 in
Gölgolting, weg. Sachbeschädigung (336).

6686. **Dangl** Jakob, verh. Korbflechter von Kant-
gde. Weidach, B.-A. München II, geb. dort
(C 372).

6687. **Peintinger** Jakob, Tagelöhner von Seil-
gde. Mitterecking, B.-A. Kelheim, geb. 27.10.77
(ver. Daumen der rechten Hand) — F 370 —,
weg. Diebstahls.

6688. **Ebert** Josef, led. Tagelöhner von München,
geb. dort 3.82 in Inhofen, B.-A. Freising, weg. Unter-
schlagung (A 3332).

München I 21/7 1902. Amtsanwalt.

6677. **Schuring** Franz, Zinngießer von Gaffurt,
geb. dort 2.2.77, weg. Diebstahls auf Anord. des I.
A.-G. Schweinfurt (B 307).

Schweinfurt 19/7 1902. Amtsanwalt (Land).

6678. **Hübner** Georg, Knecht, geb. 9.11.84 in
Rabenshof, B.-A. Hersbruck, weg. Diebstahls auf
Anord. des I. A.-G. Lauf, wobin abzuliefern (11).

Hersbruck 16/7 1902. Amtsanwalt f. Lauf.

6679. **Birt** Johann Kaspar, led. Fabrikarbeiter
von Oberkreuz, A.-G. Mellrichstadt, geb. dort 26.5.53,
weg. Sittlichkeitsverdr. auf Anord. des I. A.-G.
Markttheidenfeld. Einl.-Ort: nächstes Gerichtsgef.
(III 1227).

Markttheidenfeld 18/7 1902. R. Staatsanwalt

Zum Strafvollzuge ist zu verhaften:

6680. **Sermann** Johann, led. Tagelöhner von
Schwandorf, B.-A. Burglengsfeld, geb. dort 24.12.82;
Urt. v. 19.7.1902, weg. Körperverl. u. a. 8 Mt.
Gef. u. 8 Tg. Haft. Einl.-Ort: nächstes A.-G.-Gef.
(C 27).

Amberg 15/7 1902. R. Staatsanwalt.

6689. **Gien** Franz Haber*, Tagelöhner von Hof-
dorf, B.-A. Regensburg, geb. 28.9.69 in Eitheim,
A.-G. Regensburg II (VI 292).

München I 19/7 1902. R. Staatsanwalt.

*) Zul. 125/9834 (1901).

6690. **Geigenbarth** Paul, Tapezierer von Schandau,
A.-G. Birna, Sachsen, geb. dort 9.8.71, weg. Ver-
trugs (A 3732).

München I 22/7 1902. Amtsanwalt.

6691. **Girgel** Karl, led. Schneider von Ravensburg,
Wirt., geb. dort 24.7.70, weg. Unterschlagung (A 3605).

München I 21/7 1902. Amtsanwalt.

6692. **Holzmillner** Martin, led. Knecht von Obelz-
hausen, B.-A. Dachaun, geb. 29.10.62 in Vogenried,
B.-A. Dachaun, weg. Betrugs (542).

Dachaun b. München 19/7 1902. Amtsanwalt.

6693. **Sornauer** Rosalie, led. Magd von Sulz-
bach a. D., B.-A. Regensburg, als Zeugin (B 704);

6694. **Kopp** Josef, led. Tagelöhner von Stablern,
A.-G. Oberdiechtach, geb. 28.3.77 in Wiplasreuth,
A.-G. Kemnath, weg. Körperverl. u. a. (D 516).

Regensburg 18/7 1902. R. Staatsanwalt.

6695. **Johst** Georg, led. Tagelöhner von Seng-
hofen, B.-A. Regensburg, geb. 23.6.54 in Biebring,
Gde. Hochbrunn, A.-G. Roding, weg. Entziehung
der Polizeiaufsicht (2512).

Regensburg 15/7 1902. R. Bezirksamt.

6696. **Randler** Peter, led. Torfarbeiter von
Schwarz, Tirol, geb. 16.10.64 in Salzburg, weg.
Körperverletzung (III 604/01).

München 19/7 1902. Amtsanwalt f. Starnberg.

6697. **Stoll** Friedrich*, led. Korbflechter von
Regensburg, geb. dort 18.12.77.

6698. **Pauli** Maria, geb. Leitner**, verh. Tag-
elöhnerin von Breitbrunn, B.-A. Rosenheim, geb.
dort 24.1.75, beide weg. Diebstahls u. a. (C 407).

Regensburg 18/7 1902. R. Staatsanwalt.

*) Zul. 168/13236 (1901).

***) Zul. 168/13239 (1901).

6699. **Maier Josef***, led. Tagelöhner von Hartacker, D.-M. Pfaffenhofen, geb. 7.3.82 in Witterswürth, D.-M. Pfaffenhofen, weg. Diebstahls (II 1535).
L a n d s h u t 2047 1902. R. Staatsanwalt.

*) Zul. 86j6367 (1902).

6700. **Obermeyer Alois**, led. Eisendreher von Augsburg, geb. dort 2.9.66 (F 3335).

6701. **Streit Josef**, led. Kellner von München, geb. 6.6.77 in Menzlas, Ode. Schlammersdorf, N.-G. Eichenbach (D 3902), beide weg. Betrugs;

6702. **Auerbed Robert**, verh. Zimmermann von Rindnach, D.-M. Regen, geb. 6.6.69 in Unterlasberg, Ode. Rindnach, weg. Widerstands (A 3301);

6703. **Preßl Max***, led. Väder von Pfaffenhofen a/Flm, geb. dort 27.3.70, als Zeuge (D 3588).

M ü n c h e n I 1947 1902. Amtsanwalt.

*) Zul. 80j6938 (1900).

6704. **Hausch Josef**, Händler von Straubing, u. 6705. **Müller Johann**, Händler von Winzer, beide als Zeugen (C 379).

R e g e n s b u r g 1847 1902. R. Staatsanwalt.

6706. **Schmalz Josef**, led. Knecht von München, geb. dort 5.7.75, weg. Sachbeschädigung (D 3790).

M ü n c h e n I 1947 1902. Amtsanwalt.

6707. **Schneider Marie**, geb. Sonas, verh. Schreibmaterialiengehilfinshaberin von Woodford, Irland, geb. dort 21.12.70, weg. Betrugs (C 3001).

M ü n c h e n I 1947 1902. Amtsanwalt (Stadt).

6708. **Steindl Anton**, Hausfuhrersohn von Stadt- amhof, geb. 1884 oder 1885 in Weilheim (zieht mit seinen Eltern Wolfgang u. Elisabeth Steindl hausfuhrer umher), weg. Körperverl. (C 480).

M ü n c h e n II 2047 1902. R. Staatsanwalt.

6709. **Waldbherr Anna**, 26 J., Prostituierte von München, als Beugin (VIII 381);

6710. **Ettrobl Alois***, Schneider von Innsbruck, geb. 7.9.76, weg. Diebstahls u. a. (XIV 316).

M ü n c h e n I 1947 1902. R. Staatsanwalt.

*) Zul. 86j6407 (1902).

6711. **Weiß Josefa**, ca. 30 J., getr. led. Tagelöhnerin von Messbach (zieht mit dem Tagelöhner **Jakob Duschl**, ihrem Geliebten, umher u. gibt sich vermutlich als dessen Ehefrau aus), als Beugin (D 498).

6712. **Zehnder Johann** G. o t t l i e b, led. Tagelöhner von Unterurbach, D.-M. Schondorf, geb. dort 4.1.69, weg. Diebstahls (C 3251).

M ü n c h e n I 2147 1902. Amtsanwalt.

6713. **Ehmer Paul**, 10 J. (zieht mit seinen Eltern, den Geschirrhändlerseheleuten **Martin** u. **Karoline Ehmer**, von Unterdeufstetten, D.-M. Crailsheim, Würt., herum), als Zeuge (B 382).

M ü n c h e n II 2747 1902. R. Staatsanwalt.

6714. **Kraft Heinrich**, Tagelöhner von Birnseus (ca. 27 J., ca. 1,70 m, Haare u. Schnurrbart blond, auf dem rechten Unterarm das **Schwarzwaldwappen** mit **Ramenszug** eintätowiert; grüner Hut mit grünen Schnüren, gute graue **Joppe**, dunkle **Hose**), weg. Sachbeschädigung (bat am 3.7.1902 dem **Bauern Alois Thurner** in **Waffers**, Ode. **Dollnau**, D.-M. **Waldfsee**, einen **Schleissstein** i. B. v. 10 A. böswillig zertrümmert). Derselbe ist bei **Gerichtsverfolgung** aufzufordern, wenn **Untersuchung** hierher auszugehen. Um **Einberufung** wird ersucht (Wids. 94).

S a n l g a u (Würt.) 1947 1902.

Amtsanwalt f. **Waldfsee**.

Widerrufe.

1898: 8411.

1901: 3574. 8734. 9167. 11179. 11661. 12692. 13211.

1902: 696. 765. 819. 1114. 1379. 2181. 2866. 3306. 3955. 4040. 4337. 4392. 4607. 4811. 4722. 4763. 4808. 4837. 4838. 4901. 5101. 5281. 5330. 5334. 5520. 5595. 5596. 5683. 5817. 5914. 5940. 5980. 6046. 6104. 6142. 6266. 6277. 6359. 6380. 6418. 6439. 6691.

Alphabetische Recapitulation der Namen.

| | | | | | | | |
|-----------------------------|------|------------------------------|------|----------------------------|------|-----------------------------|------|
| Achenbach | 6664 | Harlacher Josef | 6650 | Kollmannsberger Jos. | 6668 | Riebl Katharina | 6661 |
| Auerbed Robert | 6702 | Haale August | 6642 | Kopp Josef | 6694 | Scheuring Franz | 6671 |
| Ausberger Anton | 6643 | Haslberger Kathar. | 6657 | Kraft Heinrich | 6714 | Schmalz Josef | 6701 |
| Bauer Valentin | 6644 | Hauer August | 6642 | Kramer Kaver | 6683 | Schneider Maria | 6702 |
| Bedersch Jakob | 6684 | Hefele Wilhelm | 6658 | Krines Philipp | 6670 | Siebler Jakob | 6670 |
| Blumenthal Albert | 6645 | Hegendorff Paul | 6690 | Kroll Friedrich | 6697 | Simhart Emma | 6632 |
| Brem Ludwig | 6685 | Härle M | 6662 | Queger Maria | 6671 | Steindl Anton | 6708 |
| Dallinger Josef | 6647 | Hermann Johann | 6680 | Lohbauer Georg | 6672 | Steininger Anna | 6681 |
| Dangl Jakob | 6686 | Hien Franz Kaver | 6689 | Maier Josef | 6699 | Streit Josef | 6701 |
| Donner Engelbert | 6646 | Hirzel Karl | 6691 | Merath Josefa | 6673 | Striginger Amalie | 6679 |
| Duschl Jakob | 6711 | Hofmann Nikolaus | 6659 | Müller Johann | 6705 | Strobl Alois | 6710 |
| Ebert Josef | 6688 | Holz Müller Martin | 6692 | Obermeyer Alois | 6700 | Wabner | 6631 |
| Ehmer Paul | 6718 | Joppe Emma | 6660 | Pauli Maria | 6698 | Waldbherr Anna | 6709 |
| Engl Martin | 6648 | Hornauer Rosalie | 6693 | Reintinger Jakob | 6687 | Weinsurmer Anton | 6689 |
| Fink Katharina | 6652 | Huber Josef | 6661 | Preßl Max | 6703 | Weiß Josefa | 6711 |
| Franke August | 6653 | Jobst Georg | 6695 | Rauch Josef | 6704 | Zehnder Johann G. | 6712 |
| Fris August | 6642 | Jochum Valtsasar | 6663 | Reich Wilhelm | 6674 | Zirk Johann Kasp. | 6670 |
| Gallowitz Bakette | 6654 | Kaltenegger Philom. | 6665 | Reich Wilhelm | 6666 | | |
| Gut Matthias | 6655 | Kanbler Peter | 6696 | Rübner Georg | 6678 | | |
| Hanbbaum Johann | 6656 | Kid Christof | 6667 | Rieb Matthias | 6649 | | |



Herausgegeben von der k. Polizei-Direktion München.

Gerichtliche Haftbefehle.

bezeichneten Personen sind an die verfolgenden Behörden — **Militär-Arrestanten an die Militärbehörde (Bezirks-Commandos ausgeschlossen)** — abzuliefern, wenn nicht ausdrücklich andere Bestimmung getroffen ist.

6715. **Bauer** Michael*, led. Weber von Tiefenbach, A.-G. Waldmünchen, geb. dort 17.3.79 (sieht er aus, als er in Wirklichkeit ist, mittelgroß, besitzt dunkle Haare, graue oder blaue Augen, etwas Nase, mageres gelbbraunes Gesicht, geht mit hängenden Schultern in gebeugter Haltung, beide Hände über dem linken (?) Taumen eine Narbe; weißer Strohhut oder dunkler Filzhut, ländliche Kleidung, führt vermutlich ein Packer mit einem zweiten Anzug bei sich, besitzt eine schwarz-ederne Driestafche u. ein in Gauen auf seinen Namen ausgestelltes Wanderbuch, ist möglicherweise mit dem vom k. Staatsanwalt in Traunstein gegen Entführer identisch — conf. b. C.-P.-Bl. 1902 S. 31 ff. 6151, Nr. 84 Biff. 6217 u. Nr. 87 6455 — reist mit einem auf den Namen **Wegler** Weber von Waldmünchen, vom Bez.-Amte München ausgesetzten Auslandspaß, ist bevers in Oberbayern auf Einreden sehr ortskundig auf auch mit Geschirrhändlern ziehen), weg. Entzug s u. a.

St. Unt.-Richter.

Arrest 8616341 (1902).

6716. **Dumfries** Therese, led. Prostituierte von München, geb. dort 14.8.66, weg. Diebstahls auf des k. A.-G. München I (E 3240).

Amtsanwalt.

6717. **Dandlos** Johann, Metzger, geb. 21.12.84 nachselsried, B.-A. Viechtach, weg. Urkundenfälschung u. a. Einl.-Ort: A.-G.-Gef. Stuttgart.

Sofortige Mitteilung zu den hiesigen Nr. 1448 erbeten.

Stuttgart (Stadt) Württ. 14/7 1902.

St. Amtsgericht.

6718. **Haas** Gottfried, verw. Tagelöhner von München, B.-A. Neumün, geb. 7.1.52 in Viberach, B.-A. Neumün, weg. Zehrpfellei auf Anord. A.-G. Weichenborn, wohin abzuliefern

im 22/7 1902. Amtsanwalt f. Weichenborn

6719. **Härdter** Franz, Kammerlehrer, geb. 16.3.84 München, B.-A. Donauwörth,

6720. **Solzinger** Carl, led. Commis, geb. 31.1.81 Regenbauer, beide weg. Betrugs auf Anord. A.-G. Dettingen, wohin abzuliefern. Drahtst. erbeten (208. 255).

Dettingen 21/7 1902.

Amtsanwalt für Dettingen.

6721. **Seif** Babette Kunigunde, Sonntagschülerin von Würzburg, geb. 11.7.87 in Bamberg (1,50 m, dunkle Haare, rundes Gesicht, gesundes Aussehen, spitze Nase; schwarzer Hut, helle Blouie, schwarzer Rock, gelbe Schuhe), weg. Diebstahls auf Anord. des k. Vdg. Würzburg, wohin abzuliefern (C 513).

Würzburg 21/7 1902. St. Staatsanwalt.

6722. **Jantowski** Johann, alias Max **Pierer***) oder **Bernbach**, verb. Bauereister von Würzburg, geb. dort 21.12.61, weg. Betrugs u. a. auf Anord. des k. A.-G. Lindau, wohin abzuliefern (255).

Lindau 21/7 1902. Amtsanwalt (Stadt).

*) Zul. 6644822 (1902).

6723. **Reil** Peter*, verw. Tagelöhner von Hergersdorf, Gde. Worzeldorf, B.-A. Schwabach, geb. dort 8.2.51, weg. Betrugs i. N. auf Anord. des k. A.-G. Staßfurt. Einl.-Ort: hief. Vdg.-Gef. (B 374).

Bamberg 19/7 1902. St. Staatsanwalt.

*) Zul. 5313845 (1902).

6724. **Wayer** Eduard, led. Kaufmann von Wangen (22 J., ziemlich groß, schlant, bartlos, blaßes Gesicht, in Folge eines Keckkopfleidens ja fast völlig stimmlos), weg. Diebstahls u. a. Einl.-Ort: hief. A.-G.-Gef. Wangen (Württ.) 19/7 1902. St. Amtsgericht.

6725. **Wayer** Wendelin, led. Korbmacher von Pflugdorf, A.-G. Landsberg a. L., geb. dort 20.7.66, weg. Verurtheilung auf Anord. des k. A.-G. Freising.

Freising 19/7 1902. Amtsanwalt B.

6726. **Wailer** Wolfgang*, led. Tagelöhner von Marching, B.-A. Kelheim, geb. dort 18.10.53, weg. Sittlichkeitsverbr. auf Anord. des k. A.-G. Albenberg. Einl.-Ort: nächstes A.-G.-Gef. (B 638).

Regensburg 20/7 1902. St. Staatsanwalt.

*) Zul. 3512603 (1902).

6727. **Wichmeyer** Georg, led. Dienstknecht von Großberg, B.-A. Stadtauhof, geb. dort 7.4.78, weg. Diebstahls auf Anord. des k. A.-G. Regensburg. Einl.-Ort: nächstes A.-G.-Gef. (C 471).

Regensburg 19/7 1902. St. Staatsanwalt.

6728. **Wohl** Lorenz, led. Dienstknecht von Hanzendorf, B.-A. Stadtauhof, geb. 19.7.68 in Wald, B.-A. Noding, weg. Diebstahls auf Anord. des k. A.-G. Noding. Einl.-Ort: nächstes A.-G.-Gef. (D 526).

Regensburg 20/7 1902. St. Staatsanwalt.

6729. **Schön** Georg von Obrißheim (28 J., 1,70—1,75 m, dunkelblonde Haare, abgelebtes Gesicht; neuer weißer Filzhut, dunkelbraune Zoppe, neue englischleberne dunkelgraue Arbeitshoße), weg. Diebstahls. Nachricht erbeten.

W o s b a c h (Baden) 21/7 1902. Gr. Amtsgericht.

6730. **Schmidl** Josef, led. Schneider von Sondernheim, B.-A. Dillingen, geb. 16.6.72 in Vassau, weg. Diebstahls u. a. auf Anord. des k. A.-G. Garmisch. Einl.-Ort: hief. Gef. an der Vaaderstr. (C 462).

M ü n c h e n II 21/7 1902. K. Staatsanwalt.

6731. **Schustereder** Franz Xaver, Tagelöhner, Arbeitsfeldat II. Klasse der f. Arbeiter-Abt. von Gilsenöd, Gde. Langeniarhofen, B.-A. Bilsbosen (1,71 m, schlank, blonde Haare, spitze Nase, bartlos), weg. eigenmächtiger Entfernung Einl.-Ort: hief. Militärarrestanstalt (3090).

I n g o l s t a d t 22/7 1902.

K. b. Kommandanturgericht.

6732. **Süß** Josef, led. Porzellanfabrikarbeiter von Roggenstein, B.-A. Wobensitrauf, geb. dort 6.12.81, weg. Körperverl. auf Anord. des k. A.-G. Wobensitrauf, wohin abzuliefern (B 1266).

W e i d e n 21/7 1902. K. Staatsanwalt.

6733. **Süßner** Johann, led. Erbarbeiter von Gundersbach, A.-G. Ellingen, geb. dort 10.10.58, weg. Körperverl. auf Anord. des k. A.-G. Weisenburg a. S. Einl.-Ort: nächstes A.-G.-Gef. (B 583).

E i c h s t ä t t 20/7 1902. K. Staatsanwalt.

6734. **Weinberger** Maria*, led. Dienstmagd von Traunstein, geb. 13.9.76 in Ludwigsfeld, A.-G. Münden II, weg. Diebstahls auf Anord. des k. A.-G. Rosenheim (B 103).

R o s e n h e i m 19/7 1902. Amtsanwalt B.

*) Zbl. 4313209 (1902).

6735. **Winnertling** Johann Andreas, verb. Schreinermeister von Arzberg, B.-A. Wunsiedel, geb. dort 23.7.43, weg. Betrugs auf Anord. des k. A.-G. Selb, wohin abzuliefern (S 310).

R e b a u 19/7 1902. Amtsanwalt f. Selb.

6736. **Schneider** Babette, verb. Tagelöhnerfrau von Zwiesel, B.-A. Regen, geb. dort 31.3.71, weg. Unterschlagung auf Anord. des k. A.-G. Passau. Einl.-Ort: nächstes Gerichtsgef. (D 521).

P a s s a u 22/7 1902. K. Staatsanwalt.

6737. **Dauer** Josef, led. Eisenbahnarbeiter von Zandt, B.-A. Rötting, geb. dort 16.12.74, weg. Körperverl. auf Anord. des k. A.-G. Starnberg. Einl.-Ort: nächstes A.-G.-Gef. (F 432).

M ü n c h e n II 22/7 1902. K. Staatsanwalt.

6738. **Ruppert** Jakob, led. Tagelöhner, zur Disposition der Erbschaftsbehörde entlassener Intendant in Kontrolle des f. Pfzdos. Zweibrücken, geb. 18.2.28 in Briesmungen, B.-A. Zweibrücken (1,71 m), weg. Fahnenflucht. Einl.-Ort: Mil.-Arrestanstalt des 18. Inf.-Rgt.s in Landau (4154).

L a n d a u (Pfalz) 22/7 1902.

Gericht der 3. Division

6739. **Rohn** Johannes, verb. Tagelöhner u. Fabrikarbeiter, geb. 21.4.63 in Holzschwang, B.-A. Neulm (ca. 1,70 m, schwächlich, bartlos, dunkelblonde Haare; schwarzer Hut u. Anzug), weg. Urkundenfälschung u. a. Einl.-Ort: hief. A.-G.-Gef. U l m (Württ.) 21/7 1902. K. Amtsgericht.

6740. **Müller** Anna, led. Arbeiterin, geb. 25.7.78 in Speyer (1,60—1,61 m, mittlere Körperbau, blonde Haare, wagers Gesicht, bleiche Gesichtsfarbe; schwarze Schürze, weiß u. schwarzfarbtes Kleid), weg. Diebstahls (Nr. 45325. Tab. V Nr. 2593).

M a n n h e i m (Baden) 18/7 1902.

Gr. Staatsanwalt

6741. **Erhardt** Leonhard, 16 J., Diebstahl von Ellwangen (mittelgroß, unterseht, lange blonde Haare, am rechten Vorderarm eine Krone u. darunter eine Inschrift eintätowiert; schwarze weiche Filzhut, dunkler abgetragener Ledergürtel, weg. Diebstahls. Einl.-Ort: hief. A.-G.-Gef. Ellwangen (Württ.) 22/7 1902. K. Amtsgericht.

Zum Strafvollzuge sind zu verhaften

6742. **Hanzensteiner** Jakob, led. Schmied in Tiefenbach, B.-A. Landsküt, geb. dort 24.1.82; U. v. 10.6.1902; weg. schw. Diebstahls 3 Mt. 1 W. Gef. Einl.-Ort: hief. Lda.-Gef. an der Vaaderstr. (U.-B. Nr. 303).

M ü n c h e n II 21/7 1902. K. Staatsanwalt.

6743. **Schmidt** Leonhard, led. Monteur in Ansbach, geb. dort 18.6.78; Ur. v. 21.4.1902; weg. Gef. Körperverl. 6 Mt. Gef. Einl.-Ort: Jellinghausen (Nürnberg C 795).

M e m m i n g e n 22/7 1902. K. Staatsanwalt.

6744. **Wirthmüller** Xaver, verb. Schmied in Ruppertskirchen, A.-G. Rastorf, B.-A. Eggenfeld, geb. dort 5.4.71; Ur. v. 10.6.1902; weg. Betr. 3 Mt. Gef. Einl.-Ort: nächstes Land- oder Strafvollstreckungsgef. (B.-U.-B. Nr. 501).

M ü n c h e n I 22/7 1902. K. Staatsanwalt.

Ausforschungen.

6745. **(Unbekannte Leiche.)** Am 14.7.1902 wurde im Znu bei Griesstätt die Leiche eines männlichen Unbekannten aufgefunden. Der kräftig gebaute Körper, 1,55 m lang, wies zwei aufsteigend von einer Stichwunde herrührende Verletzungen am Unterleibe auf u. war mit einer gestreiften Unterhose, grauer Hoße u. Weste bekleidet; über dem Kopf war ein blau- u. rotfarbirtes Heud zusammengeklagen u. mit Knöpfen geschlossen; am linken Fuß befand sich ein leberner Halbschuh. Die Leiche lag vermutlich schon einige Wochen im Wasser. Sachdienliche Mitteilungen erbeten (D 710).

T r a u n s t e i n 24/7 1902. K. Staatsanwalt.

6746. **(Diebstahl.)** In der Nacht zum 13.7.1902 wurde im „Engel“ in Lohr, D.-A. Ulm, zum 1. Mal mittels Einbruchs u. a. gestohlen: 1 Taschenuhr mit 4 Ringen u. Hirschhornschale, 1 Paar ziemlich neue Strammjuchse u. 1 gold. Ring (Steinring ohne Gravierung). Der Täter (Handwerker, Schuhmacher), der sich nach dem Wege überach u. Havensburg erkundigte u. zum 1. Mal Ulm gegeben wurde, ist ca. 1,60—1,65 m groß, blonde Haare, keinen Bart, trägt schwarzen Filzhut u. auffallend hellen Anzug. Am linken Handgelenk hat er ein Uhrgebänge aus Leder, in welchem ein Remontoiruhr ist, angechnallt, führt außerdem

Zeugnis auf den Namen Josef **Rurhorst** u. d. Leinwandfabrik auf den Namen des am 11.11.38 geborenen, D.-A. Göppingen, geborenen Maurers **Rurhorst** bei sich (J 2049).

R. Staatsanwalt.
Geschlen wurde am 10.7.02 in Heilsbrunn mit einer mit Mannsperon (anfangs der 30 er Jahre) u. Kindern in einem Wohnungswagen umherziehenden Zigeunerin (anfangs der 30 er Jahre, schlank, magere, gebräuntes Gesicht, schwarze, breite silberne Ohrringe; Schlips um den Hals, kariertes Kleid) 1 Paar Segeltuchhalbschuhe (Schuh) mit Lederbesatz u. Gummiabsätzen. Um Festnahme u. Drahtnachricht wird ersucht (B 683).

R. Staatsanwalt f. Heilsbrunn.
Geschlen wurden dem led. Commis Gabriel **Maier** von St. Nikolaus (?), Kärnten, in der Zeit vom 9.7.1902 durch einen unbekanntes Handwerker (27 - 28 J., 1,70 m, zieml. große Nase, rötliche Schnurbart), der sich mit der Invalidenten- u. Hilfsbauers **Tschon** von Röll legitimiert, ein **Hemden**, eine Vereinskarte des kaufmännischen **Verens** in Wien, mehrere Arbeitszeugnisse, **Wiederholungs** aus schwarzem Cheviot u. ein **Hemden** aus Spähe u. Festnahme des Verdächtigen wird ersucht (B 683).

R. Staatsanwalt.
Geschlen wurde am 21.7.1902 aus der **Walden** Bierbrauerei in Bad Tölz ein **Wagen** mit **Fahrrad** u. mit gebogener Lenkstange, **Walden** Lederjattel ohne Zahle, auf der Lenkstange der Name „Nikolaus Demmel“ eingraviert. Diebst soll ein **Walden** burische sein, grünl. u. kurze Hose u. lange Strümpfe tragen. Sachliche Mitteilung erbeten (C 485).

R. Staatsanwalt.
(Verdächtiger Verh.) Bei dem am 10.7.02 weg. eines in Weinried, Gde. Antdorf, **Walden**, verübten Diebstahls jesaenommenen **Walden** Johann **Gerschmalz** von Wasing, geb. 1870, haben sich folgende, vermutlich gestohlene **Walden** vor, über deren Besitz **Gerschmalz** sich **Walden** erweisen kann: 1 Stemmweiser, 1 eiserner **Walden** Keil, 1 stärkerer eiserner Keil, 1 silb. Cylinder **Walden** kleinem silb. Ketten, am Starabiner ein **Walden** Herz als Anhänger, 1 silb. Damenrenontier **Walden** vergoldetem Ketten u. einem silb. Herzchen **Walden** Anhänger, 1 kleiner Feldstecher, 1 Tabakspfeife **Walden** Handl., 1 fast neue Kleiderbürste u. 1 Mund **Walden** zange. Sachdienliche Mitteilung erbeten (C 500).

R. Staatsanwalt.
(Unbekannte Leiche.) Am 22.7.1902 wurde **Walden** Karminian, B.-A. Mühlbühl, im Inn die Leiche **Walden** männlichen Unbekannten gefunden. Der Tote, **Walden** 37 m groß, kräftig gebaut, war mit den Resten **Walden** dunkelblauen hellbestreuten Arbeitshose u. mit **Walden** Abgabürtel bekleidet. Um die Mitte des **Walden** hatte er eine Spagatschur geschlungen. Sachliche Mitteilungen erbeten (D 726).

R. Staatsanwalt.
Fahrrad „Strauß“ mit der Fabriknummer **Walden** 10000, noch ganz neu, wurde am 11.7.1902 **Walden** in Augsburg gestohlen (B 350).

R. Staatsanwalt.

6753. (Fahrrad Diebstahl.) Gestohlen wurde am 17.7.1902 aus der herzog. Bräuhalle in Tegernsee 1 **Fahrrad**, Wert 400 M., Eigentum des Rechtsanwalts Dr. **Röhmer** II in München. Dasselbe ist **Walden** Cleveland, sehr nieder, hat geschweifte **Walden** mit Korkgriffen, braungelbe Felgen, **Walden** auf der Verbindungsstange angebracht, **Walden** 49, Fabriknummer 159006. Sachdienliche Mitteilungen erbeten (F 486402).

München II 2147 1902. **R. Staatsanwalt.**
6754. Fahrrad „Alliance“ (mittlerer Rahmenbau, schwarz emailiert, wenig abgeogene **Walden**, Trillerklappe, der linke Korkgriff **Walden**, auf dem am Steuerrohr angebrachten **Walden** die Worte: „Alliance, Zöllner & Co. Magdeburg“, am **Walden** Gehäuse die Fabriknummer 910) wurde am 15.7.1902 **Walden** von dem Schlosser **Karl Penn** von Einbach gestohlen. Um Fahndung wird ersucht (C 686).

Würzburg 227 1902. **R. Staatsanwalt.**
6755. Viehler Josef, Schlosser u. Häufersagent von Wartberg a. d. R., Oberösterreich, geb. 1838 (gut mittelgroß, Haare u. Vollbart grau meliert), ist **Walden** Verdachts des Verbr. des Diebstahls festzunehmen u. einzuliefern. Viehler dürfte vermutlich unter dem Namen **Walden** reisen u. vielleicht auch auf diesen Namen lautende **Walden** besitzen. Derselbe ist ein höchst gefährlicher Dieb, der bereits 4 mal **Walden** Gewohnheitsdiebstahls u. im Ganzen mit mehr als 30 Jahren schweren **Walden** bestraft wurde.

Linz (Oberösterreich) 217 1902.

R. I. Landesgericht, Ger.-Abt. X.
6756. Hales, auch **Walden** Georg (angeblich), **Walden**meister aus Kroatien (1,68 m, unterseht, schwarze Haare, brauner **Walden**, längliches Gesicht, gebräunte Gesichtsfarbe, spricht gut deutsch, nicht ganz sicher italienisch, dürfte slavische **Walden** haben; grüner Hut, auch weißer Strohhut mit schwarzem **Walden** u. blaue **Walden**, braune **Walden** u. Weste, auch schwarzer **Walden**, sitzt grauen **Walden** unter der Vorpiegelung, an der hiesigen **Walden** unternehmung beteiligt zu sein, **Walden** u. **Walden** herausgeschwindelt. Angeblich hat er beim **Walden** Kirchenlaibach u. auch in **Walden** gearbeitet, dürfte somit ein **Walden** sein. Nach weiteren **Walden** soll der **Walden** **Walden** (**Walden**) heißen u. geäußert haben, daß er nach **Walden** zum **Walden** einrücken müsse. Um **Walden** wird ersucht (C 543).

Bassa u 207 1902. **R. Staatsanwalt.**
6757. Rehl Eberhard, led. **Walden** von **Walden** **Walden**, B.-A. Riffingen, geb. dort 10.4.82, **Walden** Körperverletzung. Im **Walden** wird um **Walden** u. **Walden** (B 496).

Schwefurt 227 1902. **R. Staatsanwalt.**
6758. Fahrrad (von der **Walden** **Walden** in **Walden**, Fabriknummer 3284, **Walden** 347, ausgestellt vom **Walden** **Walden** 84er **Walden** mit 6 edigen **Walden**, abgeschlossene **Walden**, schwarzer **Walden**, leicht nach unten **Walden** verminderte **Walden** mit **Walden**, das **Walden** gelb-weiß **Walden**, ohne **Walden**, **Walden**, brauner **Walden** u. dreieckige **Walden** mit **Walden**, **Walden** am 13.7.1902 abends in **Walden**, **Walden** **Walden**.

fal, gekohlen. Färbung nach Nad u. Täter erbeten (Nr. 45091. D 2433).

Karlsruhe (Baden) 2217 1902.

Gr. Staatsanwalt.

6759. **Mittels Einsteigens** wurde am 5.7.1902 aus der Siegelhütte beim Bauern in der Au, N.-G. Tegernsee, gekohlen: 1 silb. Nemontoiruhr (2 Goldreifen, gelbe Zeiger, gelbliches Zifferblatt mit dem Namen Josef **Mühl**) u. 1 silb. Schuppenkette mit österr. Thaler, 2 in Silber gefassten Fuchszähnen u. 1 Kapsel mit einem auf den Namen Johann **Ucherbinger** lautenden Gummistempel als Anhängel. Um Spähe u. Beschlagnahme wird erfucht (F 503).

München II 2217 1902. R. Staatsanwalt.

Um Ermittlung und Bekanntgabe des Aufenthalts nachbezeichneter Personen wird erfucht:

6760. **Verchold** Julius, led. Holzarbeiter von Treßling, Gde. Seeboden, Bez.-H. Spittal, Kärnten, geb. dort 1858, weg. gef. Körperverl. (160).

Füssen 2217 1902. Amtsanwalt.

6761. **Diller** Maria, Händlerin von Porzen, B.-N. Kaufbeuren, zul. in Kempten, als Zeugin (A 420).

Mugsburg 2117 1902. R. Unt.-Richter B.

6762. **Dirschl** Markus, led. Schuhmacher, geb. 27.9.80 in München, als Zeuge (A 79).

Eichstätt 2017 1902. R. Staatsanwalt.

6763. **Dietz** Josef, led. Bäcker von Schweighofen, B.-N. Bergzabern, geb. 20.4.75, weg. Diebstahlsverdachts (A 236).

Traunstein 2117 1902. R. Staatsanwalt.

6764. **Füchel** Wolfgang, Riecht von Pradenbach, B.-N. Biechtach, geb. 30.5.68 in Muggenbach, N.-G. Mitterfels, als Zeuge (C 1105).

Deggendorf 2117 1902. R. Staatsanwalt.

6765. **Fuchs** Jakob, Hausburche, geb. 19.8. Würzburg (1.64 m, unterseht, blond, bartlos, t. knöchiges Gesicht; weicher schwarzer schmutzige Zylinder, dunkel abgetragene Zoppe u. Weite, Hohe), weg. Diebstahls (20162. Tab. A I Nr. Heidelberg (Baden) 1817 1902.

Gr. Staatsanwalt.

6766. **Meier** Johann Leonhard, led. D. Incht von Veerstetten, B.-N. Schwabach, geb. 15.6. Schwand, B.-N. Schwabach, weg. Diebstahls (B 2 Nürnberg 2117 1902. Amtsanwalt (Stal 6767).

6767. **Menzer** Sofie, verh. Händlerin Schwandheim, B.-N. Bergzabern, geb. 7.7.5. Karlsberg, B.-N. Frankenthal.

6768. **Seidl** Franz, Händler von Winger, 2 Deggendorf, geb. dort 15.3.64.

6769. **Wimmer** Apollonia, Händlerin von Th. heim (?) bei Worms, geb. dort 1864, sämtliche Berg. u. d. Nahrungsmittelgesetz (C 364).

Bassau 1917 1902. R. Staatsanwalt.

6770. **Manacher** Paul, Schneider von Timen geb. 2.3.74 in Reichswil, B.-N. Rudolstadt, Weg. Rudolfstabt, weg. Urkundenfälschung (G 578).

Nürnberg 1917 1902. R. Staatsanwalt.

6771. **Rieser** Ernst, verh. Hausierer von Unt. gruppenbach, D.-N. Heilbronn, geb. dort 13.12. weg. Betrugs (C 422).

Kempten 1817 1902. R. Staatsanwalt.

6772. **Voeglinger** Maria, led. Wagn von Haim B.-N. Alttötting, geb. 8.3.82, weg. Betrugs.

Bassau 2117 1902. Amtsanwalt.

6773. **Walter** Adam, led. Arbeiter von Haid B.-N. Regenitz, geb. 7.10.85 in Schloßberg, G. Osterrohe, B.-N. Hersbruck, weg. Diebstahls (G 6 Nürnberg 1917 1902. R. Staatsanwalt.

6774. **Joy** Johann, led. Schuhmacher, geb. 8. in Vichlbach, B.-G. Neutte, Tirol, weg. Betr. u. a. (C 3919).

München I 2217 1902. Amtsanwalt.

Widerrufe.

1897: 2278. 12436.

1900: 4912. 7281. 11539.

1902: 1133. 1556. 4012. 5056. 5166. 5384. 5513. 5570. 5716. 5810. 6140. 6240. 6262. 6344. 6373. 6374. 6607.

1898: 8449.

1901: 3749.

Alphabetische Recapitulation der Namen.

| | | | | | | | |
|------------------------------|------|------------------------------|------|----------------------------|------|-----------------------------|------|
| Mi Georg | 6746 | Gallatic Georg | 6756 | Meier Joh. Leonh. | 6766 | Schmidl Josef | 6766 |
| Mil Josef | 6759 | Galletty Georg | 6756 | Mayer Wendelin | 6728 | Schneider Babette | 6766 |
| Mayer Josef | 6737 | Gamblos Johann | 6717 | Mayer Wolfgang | 6726 | Schullereder Fr. X. | 6766 |
| Mayer Michael | 6715 | Haas Gottfried | 6718 | Menzer Sofie | 6767 | Schulz Josef | 6767 |
| Mayer Georg | 6766 | Henn Karl | 6764 | Müller Anna | 6740 | Süß Josef | 6767 |
| Verchold Julius | 6760 | Härpfer Franz | 6719 | Nichter Josef | 6755 | Süßner Johann | 6767 |
| Bernbach | 6722 | Hef Babette Kunig | 6721 | Richmeier Georg | 6727 | Tonbauser Gabriel | 6767 |
| Burgkaller | 6765 | Holzinger Karl | 6720 | Riser Max | 6722 | Voeglinger Maria | 6767 |
| Diller Maria | 6761 | Janowski Johann | 6722 | Soel Lorenz | 6728 | Walter Adam | 6767 |
| Dirschl Markus | 6762 | Jachson | 6748 | Mausenheimer Jak. | 6742 | Weigl Josef | 6767 |
| Dley Josef | 6763 | Keil Peter | 6723 | Raice Georg | 6756 | Weinberger Maria | 6767 |
| Dumpler Theresle | 6716 | Rehl Oberhard | 6757 | Ranacher Paul | 6770 | Wimmer Apollonia | 6767 |
| Eierschmalz Johann | 6760 | Rohn Johannes | 6789 | Rieser Ernst | 6771 | Wimmerling Joh. R. | 6767 |
| Erhardt Leonhard | 6741 | Rurhorst Josef | 6746 | Ruppert Jakob | 6738 | Witzmüller Kaver | 6767 |
| Füchel Wolfgang | 6764 | Ucherbinger Johann | 6759 | Sahn Georg | 6729 | Joy Johann | 6767 |
| Fuchs Jakob | 6765 | Mayer Eduard | 6724 | Schmidt Leonhard | 6743 | | |



Bayer. Central-

Polizei - Blatt.

Herausgegeben von der k. Polizei-Direktion München.

am Strafvollzuge sind zu verhaften :

6775. **Schuster** Johannes, geb. 31.10.71 in Ludwigs-
hofen a/Rh.,
6776. **Engel** Friedrich, geb. 19.2.73 in Weinheim,
6777. **Rudy** Peter, geb. 14.2.76 in Rodalben,
6778. **Maurer** Wilhelm, geb. 15.7.76 in Dirm-
bachthal,
6779. **Brennisen** Georg, geb. 11.10.76 in Epp-
heim,
6780. **Rehlfeser** Heinrich, geb. 1.8.76 in Homers-
heim,
6781. **Berke** Georg Heinrich, geb. 9.3.76 in
Frankenthal,
6782. **Herrmann** Oskar Ernst, geb. 27.2.76 in
Frankenthal,
6783. **Sornig** Heinrich, geb. 6.7.76 in Franken-
thal,
6784. **Rassel** Philipp, geb. 22.9.76 in Frankenthal,
6785. **Krelie** Johannes, geb. 14.7.76 in Franken-
thal,
6786. **Hans** Wilhelm, geb. 12.8.78 in Eppan,
6787. **Wolf** Ludwig, geb. 20.11.76 in Frankenthal,
6788. **Cestricher** Friedrich, geb. 11.3.76 in Gerolts-
hausen,
6789. **Klein** Johannes, geb. 9.8.76 in Großfart-
lach,
6790. **Tränkel** Alfred, geb. 24.6.76 in Grünstadt,
6791. **Fischer** Wilhelm, geb. 21.4.76 in Grünstadt,
6792. **Schulz** Karl Wilhelm, geb. 31.1.76 in
Grünstadt,
6793. **Scher** Johann Theobald, geb. 6.10.76 in
Grünstadt,
6794. **Wickert** Friedrich, geb. 4.1.76 in Hefenheim,
6795. **Allenberg** Ludwig, geb. 2.12.76 in Hettens-
heim,
6796. **Seckmann** Peter, geb. 23.4.76 in Hettens-
heim,
6797. **Fouermann** Valentin, geb. 8.9.76 in Heuchel-
heim,
6798. **Sahn** Johannes, geb. 29.12.76 in Maxdorf,
6799. **Warnet** Josef, geb. 14.4.76 in Maxdorf,
6800. **Oberlies** Georg Heinrich, geb. 16.12.76 in
Ludwigsbafon a/Rh.,
6801. **Müller** Peter, geb. 19.11.76 in Mertesheim,
6802. **Gammert** Philipp, geb. 15.5.76 in Eppan,
6803. **Sammer** Konrad, geb. 8.2.76 in Saufen-
heim,
6804. **Orthy** Jakob, geb. 26.2.74 in Ludwigsbafon
a/Rh.,
6805. **Hans** Johann Jakob, geb. 3.5.76 in Kaisers-
lautern,
6806. **Münch** Johann Daniel, geb. 25.4.76 in
Hainberg, zul. in Frankenthal,

6807. **Keller** Jakob, geb. 2.4.76 in Dernbach, zul.
in Ludwigsbafon a/Rh.,
6808. **Zaalbach** Amilian Florian, geb. 11.9.77
in Salzbura, zul. in Bobenheim,
6809. **Venz** Karl Georg, geb. 7.12.77 in Mann-
heim, zul. in Ludwigsbafon a/Rh.,
6810. **Jeunericb** Peter, geb. 22.10.77 in Worms,
zul. in Neustadt a/Haardt,
6811. **Prell** Friedrich Wilhelm, geb. 28.9.77 in
Landau, zul. in Frankenthal,
6812. **Weil** Oskar, geb. 2.4.72 in Eichstetten, zul.
in Speyer,
6813. **Bertram** Christian, geb. 19.1.77 in Gölz-
heim, zul. in Lagersheim,
6814. **Heine** Karl Wilhelm Otto, geb. 25.6.77 in
Freienwalde a. O., zul. in Ludwigsbafon a/Rh.,
6815. **Kraus** Valentin, geb. 15.12.77 in Altleiningen,
zul. in Ludwigsbafon a/Rh.,
6816. **Ott** Konrad, geb. 1.7.77 in Carlsberg,
6817. **Kaer** Nikolaus, geb. 2.3.77 in Dirmstein,
6818. **Schlipp** Lorenz, geb. 22.1.77 in Eberts-
heim,
6819. **Chlinger** Adam II, geb. 5.8.77 in Edig-
heim,
6820. **Daut** Jakob, geb. 31.10.77 in Eppstein,
6821. **Weil** Eugen Isaak, geb. 17.10.77 in Epp-
stein,
6822. **Bauer** Georg, geb. 8.3.77 in Frankenthal,
6823. **Wayer** Nathan, geb. 11.6.77 in Frankenthal,
6824. **Hiebreny** Heinrich, geb. 19.11.77 in Franken-
thal,
6825. **Reisdorf** Heinrich Otto, geb. 16.2.77 in
Bern, zul. in Frankenthal,
6826. **Bengel** Franz Heinrich, geb. 6.11.77 in
Großfartlach,
6827. **Bernhardt** Johannes, geb. 29.1.77 in
Grünstadt,
6828. **Eberle** Peter, geb. 1.2.77 in Hefenheim,
6829. **Wickert** Philipp, geb. 12.9.77 in Hefenheim,
6830. **Warnet** Andreas, geb. 29.12.77 in Max-
dorf,
6831. **Vehter** Josef, geb. 10.5.77 in Mörich,
6832. **Worlich** Jakob Georg, geb. 8.1.77 in Roy-
heim,
6833. **Nörster** Konrad, geb. 4.4.77 in Saufenheim,
6834. **Raufmann** Otto Heinrich, geb. 25.7.77 in
Gehaus, zuletzt in Friesenheim,
6835. **Sottung** Karl, geb. 22.4.77 in Neuleiningen,
6836. **Gennings** Wilhelm Heinrich Peter, geb.
6.1.78 in Elbestoe, zuletzt in Frankenthal,
6837. **Schneider** Otto, geb. 13.3.77 in Hart-
hausen,
6838. **Schreiner** Peter, geb. 9.6.77 in Harthausen,
6839. **Adam** Rudolf, geb. 18.4.77 in Eiterstadt,
6840. **Holz** Eugen, geb. 6.1.77 in Eiterstadt,
6841. **Gedrich** Valentin, geb. 19.1.77 in Schiffer-
stadt,

6842. **Mayer** Georg, geb. 3.6.77 in Schifferstadt,
6843. **Helmus** Ludwig, geb. 25.9.77 in Speyer,
6844. **Köhler** Friedrich, geb. 2.12.77 in Speyer,
6845. **Reitger** Franz, geb. 30.11.77 in Speyer,
zuletzt in Ludwigshafen a/Rh.,
6846. **Reichert** Wilhelm, geb. 30.10.77 in Speyer,
6847. **Renner** Johann Heinrich, geb. 14.7.77 in
Speyer,
6848. **Schult** Eduard, geb. 27.5.77 in Speyer,
6849. **Vettiner** August, geb. 24.11.77 in Speyer,
6850. **Wasser** Georg, geb. 23.2.77 in Speyer,
6851. **Weber** Jakob, geb. -18.11.77 in Speyer,
6852. **Knittel** Georg Friedrich, geb. 15.12.73 in
Waldfsee,
6853. **Voske** Heinrich, geb. 7.2.75 in Speyer,
6854. **Guthmann** Paul Gustav, geb. 8.9.75 in
Speyer,
6855. **Gutting** Daniel, geb. 6.4.76 in Berghausen,
6856. **Scherer** Franz, geb. 6.1.76 in Berghausen,
6857. **Dickersfeld** Ludwig, geb. 12.2.76 in Duden-
hofen,
6858. **Rohmann** Richard, geb. 15.9.76 in Hart-
hausen,
6859. **Engel** Julius, geb. 7.12.76 in Otterstadt,
6860. **Kraus** Georg, geb. 18.4.76 in Otterstadt,
6861. **Reibauer** Rudolf, geb. 26.3.76 in Otterstadt,
6862. **Schuppert** Michael, geb. 14.8.76 in Otter-
stadt,
6863. **Fichtenmeyer** Valentin, geb. 7.11.76 in
Schifferstadt,
6864. **Funk** Jakob, geb. 10.12.76 in Schifferstadt,
6865. **Müller** Ludwig, geb. 2.8.76 in Schiffer-
stadt,
6866. **Zattel** Jakob, geb. 6.8.76 in Schifferstadt,
6867. **Bender** Erhard Karl, geb. 16.6.76 in
Speyer,
6868. **Dick** August Adalbert, geb. 26.2.76 in
Speyer,
6869. **Ebeling** Bernhard Friedrich, geb. 13.6.76
in Speyer,
6870. **Göller** Karl Friedrich, geb. 2.10.76 in
Speyer,
6871. **Gutermann** Heinrich, geb. 29.10.76 in
Speyer,
6872. **Keller** Richard, geb. 30.6.76 in Speyer,
zuletzt in Otterstadt,
6873. **Stöckle** Jakob, geb. 13.1.76 in Speyer,
6874. **Schneider** Josef, geb. 4.3.76 in Speyer,
6875. **Hartmann** Friedrich Wilhelm, geb. 29.3.76
in Speyer,
6876. **Hog** Johannes, geb. 7.6.76 in Speyer,
6877. **Hissel** Max Josef, geb. 28.8.76 in Speyer,
6878. **Luy** Peter, geb. 11.11.76 in Waldfsee,
6879. **Spindler** Peter, geb. 23.4.76 in Waldfsee,
6880. **Rüniger** Georg, geb. 27.8.80 in Banzen-
heim, zuletzt in Ludwigshafen a/Rh.,
6881. **Rebl** Georg, geb. 19.8.77 in Schifferstadt,
6882. **Rebl** Johannes, geb. 20.8.78 in Schiffer-
stadt,
6883. **Göder** Jakob, geb. 12.1.78 in Hanhofen,
6884. **Rohmann** Peter Josef, geb. 14.2.78 in
Harthausen,
6885. **Story** Jakob, geb. 8.10.78 in Mecktersheim,
6886. **Engel** Gustav, geb. 4.12.78 in Otterstadt,
6887. **Sillenbrand** Josef, geb. 5.12.78 in Otter-
stadt,
6888. **Bach** Franz Josef, geb. 12.8.78 in Schiffer-
stadt,
6889. **Melhardt** Franz, geb. 27.9.78 in Schiffer-
stadt,
6890. **Zattel** Adam, geb. 21.8.78 in Schifferstadt,
6891. **Bernath** Franz Johannes Georg, geb.
28.4.78 in Speyer,
6892. **Bierberg** August Heinrich, geb. 12.2.78 in
Speyer,
6893. **Frensch** Lorenz, geb. 6.10.78 in Speyer,
6894. **Gutermann** Ludwig, geb. 30.3.78 in Speyer,
6895. **Ropf** Georg Adam, geb. 11.1.78 in
Speyer,
6896. **Rambeth** Wilhelm, geb. 29.3.78 in Speyer,
6897. **Ruhn** Karl, geb. 2.6.78 in Speyer,
6898. **Welsch** Konrad, geb. 28.9.78 in Speyer,
6899. **Müller** Heinrich, geb. 18.3.78 in Speyer,
6900. **Schneider** Alois, geb. 19.4.78 in Speyer,
6901. **Stuhlsanth** Georg, geb. 29.9.78 in Speyer,
6902. **Bauer** Ludwig, geb. 11.9.78 in Waldfsee,
6903. **Roob** Karl, geb. 6.2.78 in Waldfsee,
6904. **Ropf** Wilhelm Friedrich, geb. 14.7.78 in
Dadenheim,
6905. **Gand** Jakob, geb. 20.12.78 in Deidesheim,
6906. **Abel** Ludwig, geb. 15.11.78 in Dürkheim,
6907. **Habig** Jakob, geb. 10.2.78 in Dürkheim,
6908. **Völter** Otto, geb. 14.12.78 in Dürkheim,
6909. **Warg** Peter, geb. 28.3.78 in Elmhorn,
zuletzt in Lambrecht,
6910. **Reubert** Konrad, geb. 27.3.78 in Kopp-
thal, zuletzt in Frankeneck,
6911. **Hubach** Martin, geb. 26.3.78 in Erndorf,
6912. **Wich** Heinrich, geb. 11.9.78 in Eitthal,
6913. **Schmitt** Friedrich, geb. 26.1.78 in Jern-
heim,
6914. **Rothenstein** Georg, geb. 5.8.78 in Friesen-
heim,
6915. **Etapp** Friedrich, geb. 23.2.78 in Friesen-
heim,
6916. **Schilling** Josef, geb. 17.10.78 in Weinsheim,
6917. **Ganion** Karl August, geb. 9.5.78 in
Gimmeldingen,
6918. **Eder** Friedrich, geb. 8.5.78 in Gönneborn,
6919. **Kloh** Andreas, geb. 12.6.78 in Grefthen,
6920. **Täffner** Philipp, geb. 19.2.78 in Grefthen,
6921. **Wagner** Konrad, geb. 14.11.78 in Grefthen,
6922. **Glas** Hugo Jakob, geb. 16.6.78 in Hambach,
6923. **Tsch** Rudolf Josef, geb. 20.1.78 in Hambach,
6924. **Johred** Martin, geb. 9.8.78 in Hambach,
6925. **Weisbrod** Johannes, geb. 13.6.78
Hambach,
6926. **Riffenmacher** Wilhelm, geb. 1.12.78
Hardenburg,
6927. **Krug** Ludwig, geb. 12.5.78 in Hasloch,
6928. **Walther** Karl, geb. 3.11.78 in Hasloch,
6929. **Saß** Wilhelm, geb. 29.10.78 in Herrbach,
a. Brg.,
zuletzt in Kirchheim a/Ed.,
6930. **Christ** Georg, geb. 20.3.78 in Kallstadt,
6931. **Huprecht** Philipp, geb. 12.2.78 in Kallstadt,
6932. **Eichel** Jakob, geb. 7.3.78 in Speyerdorf,
6933. **Raufmann** Heinrich, geb. 29.12.78
Speyerdorf,

6034. **Reif** Philipp, geb. 4.9.78 in Lachen,
 6035. **Sauter** Georg, geb. 8.2.78 in Epenerdorf,
 6036. **Weisenstein** Georg, geb. 29.11.78 in Lachen,
 6037. **Kropp** Franz, geb. 25.7.78 in Lambrecht,
 6038. **Schulz** Heinrich, geb. 22.9.78 in Lambrecht,
 6039. **Glomann** Heinrich, geb. 5.1.78 in Lindenberg.
 6040. **Schöfer** Georg, geb. 4.9.78 in Lindenberg,
 6041. **Braun** Heinrich, geb. 1.12.78 in Meden-
 heim, zuletzt in Ludwigshafen a/Rh.,
 6042. **Groß** Johannes, geb. 8.2.78 in Medenheim,
 6043. **Rlohe** Georg, geb. 4.10.78 in Maßbach,
 6044. **Berfel** Heinrich, geb. 16.6.78 in Neu-
 stadt a/S.,
 6045. **Gechhaus** Philipp Ludwig Adam, geb.
 10.7.8 in Neustadt a/S.,
 6046. **Raub** Heinrich, geb. 23.7.78 in Wünzingen,
 zuletzt in Neustadt a/S.,
 6047. **Chys** Karl Eugen, geb. 16.9.78 in Neu-
 stadt a/S.,
 6048. **Rheinwald** Jakob, geb. 18.3.78 in Neu-
 stadt a/S.,
 6049. **Richm** Karl, geb. 3.11.78 in Neustadt a/S.,
 6050. **Böhl** Konrad, geb. 26.11.78 in Nieder-
 linden,
 6051. **Erlewein** Josef, geb. 19.8.78 in Niederkirchen,
 6052. **Lang** Christian, geb. 27.8.78 in Rupperts-
 berg,
 6053. **Appler** Heinrich, geb. 8.8.78 in Wachenheim,
 6054. **Vederez** Stephan Franz, geb. 17.10.78 in
 Wachenheim,
 6055. **Neuther** Franz, geb. 25.11.78 in Wachen-
 heim, zuletzt in Deidesheim,
 6056. **Schauer** Nikolaus, geb. 21.3.78 in Wachen-
 heim, zuletzt in Dürkheim,
 6057. **Vrell** Heinrich, geb. 9.6.78 in Weidenthal,
 6058. **Schied** Jakob, geb. 20.8.78 in Weidenthal,
 6059. **Crishel** Georg, geb. 2.1.77 in Frankweiler,
 lebt in Frankenthal,
 6060. **Specht** Julius Arthur, geb. 13.7.78 in
 Urtheim,
 6061. **Berf** Jakob, geb. 16.12.78 in Einselfthum,
 lebt in Ludwigshafen a/Rh.,
 6062. **Franz** Friedrich Oskar, geb. 7.12.78 in
 Kleinmüngen,
 6063. **Wark** Anton, geb. 1.6.78 in Nesselheim,

6064. **Wendel** Jakob, geb. 30.7.78 in Colgenstein-
 Heidesheim,
 6065. **Waurer** Konrad, geb. 9.2.78 in Dirmstein,
 6066. **Stoch** Valentin, geb. 4.4.78 in Flomersheim,
 6067. **Veller** August, geb. 24.5.78 in Frankenthal,
 zuletzt in Epener,
 6068. **Verde** Heinrich Eduard, geb. 13.10.78 in
 Frankenthal,
 6069. **Herrmann** Friedrich Ernst, geb. 27.6.78 in
 Frankenthal,
 6070. **Hornig** Karl, geb. 4.1.78 in Frankenthal,
 6071. **Hubmann** Karl, geb. 20.11.78 in Frankent-
 hal,
 6072. **Märkle** Gustav, geb. 20.5.78 in Frankenthal,
 6073. **Rugel** Julius, geb. 2.7.78 in Frankenthal,
 6074. **Weinrich** Karl Clemens, geb. 19.2.78 in
 Frankenthal,
 6075. **Dreßler** Friedrich, geb. 21.8.78 in Groß-
 karlbach,
 6076. **Gastauer** Georg Christof, geb. 17.12.78 in
 Grünstadt,
 6077. **Hoffmann** Heinrich, geb. 19.12.78 in Grün-
 stadt,
 6078. **Huber** Heinrich, geb. 20.3.78 in Grünstadt,
 6079. **Zuk** Jakob, geb. 21.11.78 in Grünstadt,
 6080. **Strebinger** Ludwig Peter, geb. 16.5.78 in
 Grünstadt,
 6081. **Walter** Johannes, geb. 8.9.78 in Grünstadt,
 6082. **Gberle** Heinrich, geb. 27.4.78 in Hefßheim,
 6083. **Allenberg** Eugen, geb. 19.7.78 in Hettens-
 feidelheim,
 6084. **Seelmann** Johannes, geb. 9.10.78 in Hettens-
 feidelheim,
 6085. **Chally** Jakob, geb. 18.10.78 in Marzdorf,
 6086. **Sahn** Ludwig, geb. 29.1.78 in Marzdorf,
 6087. **Stigel** Karl, geb. 22.1.78 in Marzdorf,
 6088. **Winkenbach** Jakob, geb. 19.4.78 in Lambs-
 heim,
 6089. **Vezelter** Heinrich, geb. 27.12.78 in Mörßch,
 6090. **Gimmert** Heinrich, geb. 1.3.78 in Oppau.
 Ur. v. 29.11.1901: wegen Verletzung der Wehr-
 pflicht je 30 Tage Gef. aus je 300 M. Geldstrafe.
 Zahlung der Geldstrafe befreit von der Haft. Einl.=
 Ort: nächstes Pda.=Gef.
 Frankenthal 15/7 1902. K. Staatsanwalt.

Ausforschungen.

Im Ermittlung und Bekanntgabe des Inhaftenthalts nachbezeichneteter Personen wird ersucht:

6091. **Roth** Johann Adam, led. Wasserbau-
 arbeiter von Altdorf, B.-N. Nürnberg, geb. dort
 18.49 (mittlergroß, unterseht, Haare u. Schnurrbart
 raumelirt; dunkler Heberrod, meist blaue Arbeits-
 schürze, schwarze Zoppe, schwarzgestreifte Hofe,
 schwarzschiebe), weg. Körperverletzung (D 499).
 M ü n c h e n I 217 1902. K. Staatsanwalt.
 6092. **Tobias** Anselm, Albin od. Arthur, led.
 eisender von Oswiecm, Galizien, geb. dort 18.12.80
 72 bis 1,74 m, Haare u. Schnurrbartchen schwarz,
 weniges Gesicht, niederer Hut u. Anzug schwarz),
 weg. Betrugs (G 670).
 Nürnberg 19/7 1902. K. Staatsanwalt.

6093. **Dunkel** Otto, led. Buchbinder von Er-
 langau, geb. dort 2.2.79, weg. Betrugs (E 487).
 Nürnberg 19/7 1902. K. Staatsanwalt.
 6094. **Franz** Karl, led. Säger von Grabit,
 B.-N. Cham, geb. 9.12.79, weg. Wehrpflichtent-
 ziehung (IX 569).
 M ü n c h e n I 247 1902. K. Staatsanwalt.
 6095. **Frisz** Theresie, led. Kellnerin, Prostituierte
 von Weigenhof, B.-N. Dingolfing, geb. 5.3.79 in
 Troibach, Gde. Aschau, B.-N. Mühlhof, als Zeugin
 (IV 539).
 M ü n c h e n I 237 1902. K. Staatsanwalt.
 6096. **Helmerich** August, led. Tapezierer von
 Nürnberg, geb. dort 21.4.65, weg. Sittlichkeitsverg.
 (E 495).
 Nürnberg 19/7 1902. K. Staatsanwalt.

6997. **Maier** Georg, led. Knecht von Weichnichl, B.-M. Landsbut, geb. 10.12.70 in Pstetrach, B.-M. Landsbut, weg. Diebstahls (VII 552).
M ü n c h e n I 237 1902.

6998. **Mayerle** Josef, verb. Schloßer, Neumarkt i.D., geb. 18.3.65 in Eichtstätt, weg. trugs (572).
M ü n c h e n 227 1902. Amtsanwalt f. Star

Widerrufe.

1898: 8932.

1900: 814, 5037, 10865, 11004.

1901: 12680, 12681

1902: 3030, 3283, 3292, 4290, 4618, 4675, 4728, 5327, 5328, 5329, 6121, 6123, 6372

Alphabetische Recapitulation der Namen.

| | | | | | | | |
|--------------------------------|------|-------------------------------|------|--------------------------------|------|------------------------------|--|
| Mel Ludwig | 6906 | Grog Johannes | 6942 | Kraus Friedr. Oskar | 6962 | Mehreny Heinrich | |
| Adam Rudolf | 6839 | Guttermann Heinr. | 6871 | Kraus Georg | 6960 | Riffel Max Josef | |
| Allenberg Eugen | 6933 | Guttermann Ludwig | 6894 | Kraus Valentin | 6815 | Riehm Karl | |
| Allenberg Ludwig | 6785 | Gutting Daniel | 6855 | Kreile Johannes | 6785 | Roth Joh. Adam | |
| Appler Heinrich | 6958 | Guthmann P. Gust. | 6854 | Kropp Franz | 6937 | Rothemann Georg | |
| Bach Franz Josef | 6328 | Habig Jakob | 6907 | Krug Ludwig | 6927 | Ruprecht Philipp | |
| Bauer Georg | 6822 | Hammer Konrad | 6803 | Kuhn Karl | 6857 | Saafbach Kemilian | |
| Bauer Ludwig | 6902 | Hahn Johannes | 6798 | Lang Christian | 6952 | Sattel Adam | |
| Bed Jakob | 6961 | Hahn Ludwig | 6986 | Lauerermann Valentin | 6797 | Sattel Jakob | |
| Böhl Konrad | 6950 | Hartmann Friedrich | | Leberer Steph. Frz. | 6954 | Sauter Georg | |
| Böller August | 6967 | W. | 6875 | Leitz Karl Georg | 6809 | Schaurer Nikolaus | |
| Bender Erb. Karl | 6867 | Haas Joh. Jakob | 6805 | Leister Heinrich | 6889 | Schäfer Georg | |
| Bengel Franz Heinr. | 6826 | Haas Wilhelm | 6786 | Lehelter Josef | 6481 | Scherer Franz | |
| Berde Georg Heinr. | 6781 | Hah Wilhelm | 6929 | Lutz Peter | 6777 | Schieb Jakob | |
| Berde Heinr. Eduard | 6968 | Haid Jakob | 6905 | Luz Jakob | 6979 | Schilling Joh. | |
| Bernas Fr. Job. Gg. | 6891 | Hedhaus Philipp | | Luz Peter | 6818 | Schlupp Franz | |
| Bernhard Johannes | 6827 | L. A. | 6945 | Marx Anton | 6963 | Schmitt Filibert | |
| Bertram Christian | 6813 | Heimreich August | 6996 | Marx Andreas | 6830 | Schneider Alois | |
| Bierberg Aug. Heinr. | 6892 | Heimus Ludwig | 6843 | Marx Josef | 6799 | Schneider Josef | |
| Bleß Heinrich | 6912 | Hennings Wilhelm | | Marx Peter | 6759 | Schneider Otto | |
| Bosche Heinrich | 6853 | H. P. | 6835 | Mauer Konrad | 6965 | Schreiner Peter | |
| Braun Heinrich | 6941 | Herrmann Fr. Ernst | 6969 | Mayer Wilhelm | 6778 | Schred Martin | |
| Brennisen Georg | 6779 | Herrmann Oskar G. | 6782 | Mayer Georg | 6442 | Schulz Eduard | |
| Britt Georg | 6930 | Hillenbrand Josef | 6887 | Maier Georg | 6997 | Schulz Heinrich | |
| Bunt Jakob | 6820 | Hollenmann Heinrich | 6977 | Mayer Nathan | 6823 | Schulz Karl Wilh. | |
| Dickerich Ludwig | 6857 | Hog Johannes | 6876 | Mayerle Josef | 6998 | Schuppert Richard | |
| Dieb August Adalb. | 6368 | Holz Eugen | 6840 | Mätze Gustav | 6972 | Schuster Johann | |
| Dreßler Friedrich | 6975 | Hornig Heinrich | 6783 | Meyer Franz | 6845 | Seelmann Joh. | |
| Dunfel Otto | 6993 | Hornig Karl | 6970 | Widert Philipp | 6829 | Seelmann Peter | |
| Ebeling Bernh. Fr. | 6869 | Hubach Martin | 6911 | Widert Friedrich | 6794 | Seyer Joh. Theob. | |
| Eberle Heinrich | 6922 | Huber Heinrich | 6978 | Müller Heinrich | 6899 | Sottung Karl | |
| Eberle Peter | 6828 | Hubmann Karl | 6971 | Müller Ludwig | 6865 | Specht Julius Arth. | |
| Eber Friedrich | 6918 | Jennerich Peter | 6810 | Müller Peter | 6801 | Spindler Peter | |
| Eidel Jakob | 6932 | Jost Rudolf Josef | 6923 | Münch Job. Daniel | 6806 | Stapf Friedr. Ch. | |
| Eidel Jakob | 6983 | Jffelhardt Franz | 6849 | Morig Jakob Gg. | 6832 | Stöckle Jakob | |
| Edrich Valentin | 6841 | K) Ghalb Jakob | 6985 | Mozel Julius | 6973 | Story Jakob | |
| Emmert Philipp | 6802 | Kambeig Wilhelm | 6896 | Neubauer Rudolf | 6861 | Streibinger Lud. P. | |
| Emmert Heinrich | 6990 | Karr Nikolaus | 6817 | Reubert Konrad | 6910 | Stuhlfauch Georg | |
| Engel Friedrich | 6776 | Kassel Philipp | 6784 | Reibiser Heinrich | 6790 | Täffner Philipp | |
| Engel Gustav | 6886 | Kaub Heinrich | 6946 | Ruminger Georg | 6890 | Tobias Amichl | |
| Engel Julius | 6859 | Kaufmann Heinrich | 6933 | Sberlies Gg. Heinr. | 6800 | Ulbin ob. Arthurg | |
| Erglewin Josef | 6951 | Kaufmann Otto G. | 6834 | Schlinger Adam II. | 6819 | Widner Otto | |
| Estreicher Friedrich | 6785 | Kähler Friedrich | 6844 | Oribel Georg | 6959 | Wettiner August | |
| Fretel Heinrich | 6944 | Keller Jakob | 6807 | Orth Jakob | 6801 | Wagner Konrad | |
| Fäßler Konrad | 6823 | Keller Richard | 6872 | Ott Konrad | 6916 | Walzer Johannes | |
| Fichtenmeyer Valent. | 6863 | Killenmacher Wilh. | 6926 | Oss Karl Eugen | 6947 | Walther Karl | |
| Fischer Wilhelm | 6791 | Kigel Karl | 6967 | Well Friedrich W. | 6811 | Wasser Georg | |
| Franz Karl | 6994 | Klein Johannes | 6789 | Well Heinrich | 6957 | Weber Jakob | |
| Fraunicht Lorenz | 6593 | Klob Andreas | 6919 | Wiel Georg | 6381 | Weil Eugen Jaaß | |
| Fränkcl Alfred | 6790 | Klomann Heinrich | 6939 | Wiel Johannes | 6882 | Weil Oskar | |
| Friz Berese | 6295 | Klob Georg | 6943 | Reicht Wilhelm | 6346 | Weinrich Karl G. | |
| Funk Jakob | 6864 | Kittel Gg. Friedr. | 6852 | Reiß Philipp | 6934 | Weiß Konrad | |
| Fuchs Georg Adam | 6895 | Koob Karl | 6903 | Rheinwald Jakob | 6948 | Weißbrod Johann | |
| Ganion Karl Aug. | 6917 | Koch Valentin | 6966 | Reisdorf Heinr. Otto | 6825 | Weissenstein Georg | |
| Gastauer Gg. Christ. | 6976 | Kohlmann Peter J. | 6881 | Reuther Franz | 6955 | Wendel Jakob | |
| Geller Karl Friedr. | 6570 | Kohlmann Richard | 6858 | Reuner Karl W. D. | 6814 | Wintensack Jakob | |
| Glas Hugo Jakob | 6922 | Kopf Wilh. Friedr. | 6904 | Reuner Job. Heinr. | 6847 | Wolf Ludwig | |



Bayer. Central-Polizei-Blatt.

Herausgegeben von der k. Polizei-Direktion München.

Unbekannter Verhafteter.



Ohne Bart.

Mit Schnurrbart.

Mit Schnurr- und Spitzbart.

7000. Oben abgebildeter Mann, angeblich **Wayer** Franz, led. Tagelöhner u. Bäcker, geb. 21.11.69 in Wehenheim (P), Bez. Keszthely, Kom. Zala, Ungarn, Sohn der Korblechterscheleute Josef u. Maria Wayer (1,55 m, dunkelblonde Haare, bayerischer Dialekt), wurde am 16.7.02 bei Riesbach weg. Landwecherei aufgegriffen. Vor seiner Verhaftung hat er einer Person erzählt, er sei in Bayern in einer Verhaftung an der österr. Grenze heimatberechtigt, bereits mehrmals aufgegriffen u. verschubt worden; in einer vor kurzem erfolgten Aufgreifung hätte man ihm einen Zwangspass ausgestellt, den er jedoch in der österr. Landesgrenze weggeworfen hätte. Im Jahre 1893 oder 1894 behauptet er bei Bäckermeister Schmidbauer in Staruberg, i. N. 1891 oder 1892 bei Bäcker Tagmann in Schmidham (P), N.-G. Passau, i. N. 1894 in der Porzellanfabrik Veul in Zunftstadt (P) bei Passau gearbeitet zu haben. In Deutschland sei er noch nicht, in Oesterreich i. N. 1891 vom Bezirksgericht Greifenburg, N.-G. Spittal, Kärnten, u. Bettels, i. N. 1890 in Leoben, Steiermark, weg. Unterschlagung bestraft worden. Sachdienliche Mittheilung über die Person des angebl. Wayer erbeten.

Riesbach 148 1902

Untersanwalt.

Gerichtliche Haftbefehle.

Die bezeichneten Personen sind an die verfolgenden Behörden — **Militär-Arrestanten an die k. k. Militärbehörde (Bezirks-Commandos ausgeschossen)** — abzuliefern, wenn nicht ausdrücklich andere Bestimmung getroffen ist.

7000. **Belgert** Andreas*, led. Tagelöhner von Kömlich-Neubäusl, N.-G. Tachau, geb. dort 26.5.78, reg. Verdr. w. d. Sittlichkeit auf Anord. des l. N.-G. Tirschenreuth, wohin abzuliefern (B 1200).

7001. **Pointinger** Katharina*, led. Dienstmagd von Langbruck, Ode. Hochdorf, N.-G. Regau, geb. dort 21.11.86, weg. Diebstahls auf Anord. des l. N.-G. Regau (332401).

*) Zul. Weil. VIII/1900 (Landesverweisung).

*) Zul. 81678 (1902).

Untersanwalt.

7002. **Pietrich** Ambros, led. Knecht, geb. 26.5.35 in Nordheim, B.-A. Mellrichstadt, weg. Betrugs i. R. auf Anord. des l. A.-G. Mellrichstadt. Einl.-Ort: nächstes Gerichtsges. Sofortige Nachricht erbeten (A 513). Schweinfurt 23/7 1902. R. Staatsanwalt.

7003. **Hübshmann** Georg, led. Knecht von Erlangen, geb. dort 26.2.88, weg. Diebstahls auf Anord. des l. A.-G. Auerbach, wohin abzuliefern (A 1230). Weiden 23/7 1902. R. Staatsanwalt.

7004. **Rafekert** Georg, geb. 22.5.84.

7005. **Würl** Martin, geb. 12.11.83, beide Tagelöhner in Brand, B.-H. Tachau, Böhmen, geboren u. beheimatet, weg. Urkundenfälschung auf Anord. des l. A.-G. Tirschenreuth, wohin abzuliefern (B 1189).

Weiden 23/7 1902. R. Staatsanwalt.

7006. **Vesold** Karl, led. Schlosser von Waldershof, B.-A. Tirschenreuth, geb. dort 4.1.72, weg. Betrugs u. a. auf Anord. des l. Ldg. Hof. Einl.-Ort: nächstes bayer. A.-G.-Ges. (C 421). Hof 23/7 1902. R. Staatsanwalt.

7007. **Schlögl** Johann Nepomuk, led. Schuhmacher von Kirchentumbach, B.-A. Eschenbach, geb. dort 11.8.75, weg. Diebstahls auf Anord. des l. A.-G. Eschenbach, wohin abzuliefern (A 1090). Weiden 23/7 1902. R. Staatsanwalt.

7008. **Schmidt** Wilhelm, Versicherungsagent von Zweibrücken, geb. 9.5.72, weg. Betrugs u. a. auf Anord. des l. A.-G. Zweibrücken. Einl.-Ort: nächstes A.-G.-Ges. Drahtnachricht erbeten (B 790). Zweibrücken 23/7 1902. R. Staatsanwalt.

7009. **Vogl** Elisabeth, led. Hausierer in Albern, B.-A. Rötting, geb. 6.5.78 in Chieming, l. A.-G. Traunstein, weg. Diebstahls auf Anord. des l. A.-G. Traunstein. Einl.-Ort: nächstes A.-G.-G. (D 517).

Traunstein 23/7 1902. R. Staatsanwalt.

7010. **Schub** Magdalena, geb. Weber, geb. 30.4.63 in Battenberg, A.-G. Grünstadt (39 J., 1,63—1,66 m, unterseht, dunkle Haare, längliches Gesicht, blaße Gesichtsfarbe, schieft stark mit dem linken Auge; Schürze u. Waschlend bläulich), weg. Diebstahls i. R. Drahtnachricht erbeten, worauf Verfügung weg. Zulieferung erfolgen wird (46512 D I 2622). Mannheim (Waden) 23/7 1902.

Gr. Staatsanwalt.

7011. **Gräßl** (auch **Gräßl**) (Georg), led. Maurer von Straubing, geb. dort 9.4.75 (1817 a).

7012. **Sagl** Franziska**, led. Bahnarbeiterin von Rötting, geb. 23.2.80 in Arndorf, B.-A. Rötting (1817 b);

7013. **Schelmans** Margaretha, Tagelöhnerin, geb. 16.7.75 in Hildburghausen (563/01), sämtliche weg. Diebstahls auf Anord. des l. A.-G. München II. München II 23/7 1902. Amtsanwalt.

*) Zul. 88/6507 (1902).

**) Zul. 88/6508 (1902).

7014. **Reihans** Paul Albin, 19 J., led. Tagelöhner von Bärenbrunn, A.-H. Delsnis, Sachsen (klein, unterseht, blonde Haare, bartlos, schwarze Zoppe, Weste mit Messingknöpfen u. schwarze Schirmmütze), weg. Diebstahls auf Anord. des l. A.-G. Nördlingen. Einl.-Ort: nächstes A.-G.-Ges. (A 545).

Neuburg a. D. 19/7 1902. R. Staatsanwalt.

7015. **Vondano** Johann, Bureauhilfe i. Rindsbach, B.-A. Homburg, geb. 12.2.83, weg. Unterschlagung auf Anord. des l. A.-G. Landstuhl. Einl.-Ort: nächstes A.-G.-Ges. Drahtnachricht erbeten (D 190).

Zweibrücken 23/7 1902. R. Staatsanwalt.

7016. **Oberhuber** Albert, led. Schuhmacher in Alzgers, B.-A. Altötting, geb. dort 19.3.78, u. Diebstahls auf Anord. des l. A.-G. Altötting (Einl.-Ort: nächstes A.-G.-Ges. (D 718)).

Traunstein 23/7 1902. R. Staatsanwalt.

7017. **Stimmer** Josef, led. Bäcker u. Hausier, geb. 23.1.65 in Haag, B.-A. Wasserburg.

7018. **Greif** Arzengs, verw. Weill, Hausiere, geb. 26.4.67 in Hundorf, B.-A. Bogen, b. weg. Betrugs auf Anord. des l. A.-G. Rosenb. (A 393 a u. b).

Rosenheim 18/7 1902. Amtsanwalt A

7019. **Blasutto** Pietro, verh. Ziegelfeldarbeit. i. Ciseris, Prov. Udine, Italien, geb. dort 30.11. weg. Unterschlagung u. Betrugs auf Anord. des l. A.-G. München II. Einl.-Ort: Ges. am ~~Sticht~~ hier (I 567).

7020. **Schönbeck** Ludwig, Metzger von ~~Wupp~~ geb. 25.3.80, weg. Betrugs, Diebstahls u. a. Anord. des l. A.-G. München I. Einl.-Ort: (an der Gräfstr. hier (XIV 162)).

München I 23/7 1902. R. Staatsanwalt.

7021. **Rumberger** Johann*, led. Diensth. von Habling, Gde. Rathsmannsborn, A.-G. Hofen, geb. dort 4.6.84, weg. Diebstahls auf Anord. des l. A.-G. Trostberg. Einl.-Ort: nächstes A. Drahtnachricht (404).

Traunstein 23/7 1902. Amtsanwalt f. Trostb

*) Vergl. 133/10423 (1901).

7022. **Dengler** Karl, verh. Metzger u. Tagelöhner, geb. 22.5.58 in Rippenberg, weg. Diebstahls u. Betrugs auf Anord. des l. A.-G. Ebersberg. Ebersberg 23/7 1902. Amtsanwalt.

7023. **Donner** Engelbert*, verh. Korbmacher in Klingendorf, B.-A. Landsberg, geb. dort 2.4.42. Beleidigung u. a. (K 205);

7024. **Walter** Michael, Diensthube von ~~S~~ beuren, geb. 18.2.85 in Görtsried, A.-G. Oberweg. Betrugs (K 201), beide auf Anord. des l. A.-G. Kaufbeuren. Einl.-Ort: nächstes A. Drahtnachricht erbeten.

Kaufbeuren 23/7 1902. Amtsanwalt (S

*) Zul. 90/6646 (1902).

7025. **Fellner** Johann, led. Hausknecht von ~~W~~ felden, A.-G. Hilpoltstein, geb. 23.10.61 in ~~W~~ bau, A.-G. Greding, B.-A. Hilpoltstein, weg. ~~W~~ vergebens auf Anord. des l. A.-G. Traunstein. Einl.-Ort: nächstes A.-G.-Ges. (A 242).

Traunstein 24/7 1902. R. Staatsanwalt.

7026. **Göppel** Albalbert, led. Mühlbursche in Kirchbaslach, B.-A. Illertissen, geb. 23.4.80 in ~~W~~ ried, A.-G. Babenhausen, weg. Betrugs auf Anord. des l. A.-G. Schrobenhausen (496).

Schrobenhausen 21/7 1902. Amtsanwalt.

7027. **Gröber** Wilhelm, led. Hausknecht, 21.10.78 in Neresheim, Württ., weg. ver. Betr. Einl.-Ort: hies. A.-G.-Ges.

Stuttgart (Württ.) 21/7 1902. R. Amtsgericht

7028. **Grämmelsberger** Alois, led. Tagelöhner, geb. 21.7.74 in Reisach, N.-O. Wilsbiburg (B 413).

7029. **Spanner** Michael, led. Tagelöhner, geb. 18.11.74 in Gundhöring, Gde. Feldkirchen, N.-O. Wilsbiburg (B 588[01]), beide weg. Betrugs auf Anord. des l. N.-O. Straubing. Amtsanwalt R. 21.7.1902.

7030. **Guth** Johann, led. Brauer von Kirchstetten, N. Bamberg I, geb. 9.2.79, weg. Diebstahls auf Anord. des l. N.-O. Stadtsteinach. Einl.-Ort: hief. Gef. (C 362).

7031. **Oprenuth** 237 1902. R. Staatsanwalt.

7032. **Andreas**, led. Schuhmacher von Markt-Weichering, geb. dort 8.12.68, weg. Diebstahls u. a. auf Anord. des l. N.-O. Laningen. Einl.-Ort: nächstes N.-O.-Gef. (B 611).

7033. **Neuburg** alD. 237 1902. R. Staatsanwalt.

7034. **Boller** Wilhelm*, Freier, geb. 3.5.77 in Weiden bei Bentheim, Hgb. Esenabrück, preuß. Prov. Westfalen, zul. in Heilbronn wohnhaft (1,65—1,70 m, blaue Haare u. kleiner Schnurrbart blond, blaue Augen, weiches Gesicht; graue abgetragene Anzüge), weg. Diebstahls. Einl.-Ort: hief. Gef. (C 362).

7035. **Wirtz** (Wirt.) 237 1902. R. Amtsgericht. 21.7.1902.

7033. **Herrmann** Johann Georg, Silberreisender, Agent u. Malter, geb. 23.6.48 in Hansen, N.-O. Wilsbiburg (Wals), zul. bis zum 30. Mai 1902 in Ludwigshafen (Mundenheim) wohnhaft, weg. Betrugs u. Betrugsversuchs auf Anord. des l. N.-O. Amorbach (114). Amtsanwalt. Amorbach 237 1902.

7034. **Hath** Georg, led. Aufstreicher von Kneipen, geb. dort 27.5.71, weg. Betrugs u. a. auf Anord. des l. N.-O. Markt Oberdorf. Einl.-Ort: hief. Vdg.-Gef. (C 578).

7035. **Kempton** 217 1902. R. Staatsanwalt.

7036. **Schlamp** Max, led. Dienstknecht von Weichering, N.-O. Neuburg alD., geb. 9.9.77 in Manching, N.-O. Jügelstadt, weg. Diebstahls u. a. auf Anord. des l. N.-O. Michach (582). Amtsanwalt. Michach 237 1902.

7036. **Schneidberger** Nikolaus, led. Tagelöhner von Bad Tölz, geb. dort 26.12.62, weg. Körperverl. auf Anord. des l. N.-O. Tegernsee (328498). Amtsanwalt. Tegernsee 237 1902.

7037. **Stadler** Georg, verb. Bote von Friedberg, geb. 30.1.55 in Ettringen, N.-O. Türheim, B.-N. Mühlheim, weg. Unterschlagung u. a. auf Anord. des l. N.-O. Friedberg (556). Amtsanwalt. Friedberg 237 1902.

Ausforschungen.

(Kaub.) Am 31.7.1902 morgens 2 Uhr der Wiltbauer Michael Feldmüller von Lind- b.-D. Vng. Oberösterreich, im Walde zwischen Hof u. Bittersberg bei Amberg von böhmischen Werkführern einer Cylinderruhr (weißes Ziffer- römische Ziffern, bläuliche Feiger, graviertes je mit Doppeladler) beraubt. Täter, ver- mutl. Josef Franz **Wirsich** von Pilsen, wird be- zichtigt. 22—24 J., mittelgroß, Haare u. Schnur- rungen dunkel; bräunlicher Hut, schwarze Jacke, u. Weste mit Perlmutternöpfen dunkelgrau, braune Hosen, blaue zusammengefallene Schur- z, Schuhe mit Spitzenspitzen. Spähe, Festnahme- schein erbeten (A 239). Amtsanwalt. Amberg 317 1902.

(Fahrrad Diebstahl.) In der Nacht vom 30.7.1902 wurde in Saugau auf erdver- werteter Fahrdraht gestohlen. Das Rad hat Freilauf, Kette, Kurbel, vernickelte Kurbelstange, im Innern durchweg schwarzen Emailanstrich, Con- tinental-Pneumatikreifen und Schutzblechvorrichtung von Bielefeld. Der Kopf der Vorderradgabel trägt Aufschrift „Nedariusmer Weil“ und die Nr. 43273, die am unteren Rahmenbau die gleiche In- schrift hat. Die Nr. 48 steht. Um Fahrdraht und Schutzblech wird Mitteilung wird ersucht (J 2066). Amberg 317 1902.

(Betrüger.) Unbekannter (etwa 30 J., groß, schlank, Haare u. wohl gepflegter Schnurrbart blond), vornehme Bewegungen, ge- wöhnliches Wesen, spricht geläufig französisch) hat in Amberg, Sorau, Landsberg a. d. W., Magdeburg, Gießen, Leopoldshall, Gießen, Staffort, Vienen- z. u. a. m. a. S., Seesen, Stadoldendorf u. Brädel angeblicher Beauftragter der Firma W. A.

Derrid in Berlin Bestellungen auf Broschen, Vor- stücknadeln u. ähnliche Schmuckgegenstände mit Photo- graphie entgegengenommen u. auf die Bestellungen Vorkassche erhoben sowie aufsteigend auch die Gast- hofbesitzer um die Zechen betrogen. Der Unbekannte hat sich in Briefen an die Firma William Alton Derrid in Berlin früher D. **Schmidt**, C. **Schmidt**, Hans **Schmidt**, dann **Pfeuch** u. **Sachmann** u. in Brädel im Gasthause **Derrid** genannt. In Brädel- tung er schwarzen steifen Hut, schwarzen Gehrock, bunte gebliimte Weste, schwarze Tuchhose, auffallend hohen Stiefeln (42 cm); hat dortselbst den Gast- hofbesitzer um einen schwarzen Kammgarn-Winter- überzieher mit hellcarriertem Futter u. dem Mono- gramm L. R. betrogen. Fahndung erbeten (J 726). Waderborn (Brennen) 167 1902.

(Diebstahl.) In der Nacht vom 11.7.1902 wurde am Gangsaage der Wagner'schen Wirtschaft in Kloster-Viehfeld 1 Paar rad „Glor“, Modell Nr. 43, Fabriknummer 14317. Das Rad hat schwarzen Rahmen, schwarze Felgen, gelbliche Wertzengtasche u. stark nach abwärts gebogene Lenkstange. Vermutlicher Täter: Mannsperjon von ca. 22 Jahren, mittelgroß, mit blondem Schnur- u. Badenbart, trägt einen ziemlich abgetragenen grünen Wälschhut mit Gamsbart, sehr belle Hofe, dunkle Jacke u. heißt wahrscheinlich **Hausheimer** (E 363[02]). Amtsanwalt. Augsburg 217 1902.

7042. **Draxenberger** Franz Xaver, led. Bier- brauer von Albersdorf, B.-N. Eberu, geb. 16.7.68 in Wiesen, treibt sich arbeitslos im Laube umher u. erschwindelt gewohnheitsmäßig Reiferdorkhülle u. Straußenhilfe. Erlay wird verweigert. Albersdorf 237 1902. Arnenpflanzschätzkat.

7043. **Schmid** Sebastian, verb. Tagelöhner von Nottbach, V.-M. Bruck, geb. dort 6.(7).1.60, zieht arbeitslos in Laude umher u. erschwindelt Reisegehdvorkäufe. Erfas wird verweigert (E 47).
N o t t b a c h 30/7 1902. Armenpflegschaftsrat.

Um Ermittlung und Befanztgabe des Aufenthalt nachbezeichneter Personen wird ersucht:

7044. **Werkel** Babette, gesch. Wadersfrau u. Näherin von Rothraach, V.-M. Schwabach, geb. 24.3.55 in Windschlenbach, V.-M. Wavreuth, weg. Betrugs u. a. (A 78/234).
N ü r n b e r g 23/7 1902. Amtsanwalt (Stadt).

7045. **Müller** Erich Friedrich, led. Hausburche, geb. 25.9.81 in Dresden, weg. Unterschlagung (B 597);

7046. **Muppert**, angebl. verehel. **Trost** Wilhelmine, Tagelöhnerin, geb. 19.1.62, weg. Betrugs (B 536). Sofortige Venadrchtigung hierber erbeten.
S c h w e i n f u r t 22/7 1902. R. Staatsanwalt.

7047. **Schmitt** (Schmid) Johann, led. Schweizer, geb. 24.6.46 in Oberdorf, V.-M. Donauwörth, weg. Betrugs i. R. (A 544).
S c h w e i n f u r t 22/7 1902. R. Staatsanwalt.

7048. **Muhjam** Martin Christoph, led. Tagelöhner von Windsbach, A.-G. Heilsbroun, geb. dort 15.11.71, als Zeuge (VII 122).

M ü n c h e n I 23/7 1902. R. Staatsanwalt.

7049. **Siedler** Jakob*, led. Artist von Ottenbach, Kant. Zürich, Schweiz, geb. 19.5.79 in Kotttern, Gde. St. Mang, V.-M. Rempten, weg. Zechprellerei (336).

L i n d a u 19/7 1902. Amtsanwalt (Stadt).

*) Zul. 90/6675 (1902).

7050. **Stiegler** Maria, led. Habernsammlerin von Voham, Gde. Mariapösching, V.-M. Vogen, geb. 12.3.59 in Arndorf, Gde. Hamersdorf, V.-M. Leuggendorf, weg. Unterschlagung (349).
L a n d s h u t 22/7 1902. Amtsanwalt II.

7051. **Thoma** Otto, led. Tagelöhner von Hudebhausen, Gde. Engelhausen, V.-M. Mainburg, geb. 30.3.82 in Au bei Freising, weg. Diebstahls (308).
M ü n c h e n 21/7 1902. Amtsanwalt i. Starnberg.

7052. **Weinhuber** Balthazar, led. Streichw. Geckelben, Gde. Mettenheim, V.-M. Nibbrun, geb. dort 8.8.78, weg. Betrugs (613).

M ü n c h e n 21/7 1902. Amtsanwalt i. Starnberg.

7053. **Woppmann** Anton, Kutscher von Weichstein, Gde. Burgstresbach, V.-M. Vohenstrauß, geb. dort 27.3. oder 13.6.75, weg. Betrugs (G 627).
N ü r n b e r g 22/7 1902. R. Staatsanwalt.

7054. **Zindel** Friedrich, led. Reisender von Wesslingen, Württ., geb. dort 12.6.72, weg. Betrugs (C 3414).

M ü n c h e n I 23/7 1902. Amtsanwalt.

7055. **Ele** Siegfried, Kaufmann von Kamnitz Prov. u. Reg. Posen, Preußen, geb. 1861, als Zeuge (E 2662/01).
M ü n c h e n I 28/7 1902. Amtsanwalt.

7056. **Göggelmann** Kilian Wilhelm, led. Tagelöhner von Oberalterheim, V.-M. Würzburg, geb. dort 17.8.73, weg. Körperverl. (D 474).
W ü r z b u r g 22/7 1902. R. Staatsanwalt.

7057. **Hammerl** Benedikt, verb. Korbmacher, geb. 19.3.65 in Grashelm (Untergrashelm), A.-G. Würzburg a. D., weg. Bedrohung (303);

7058. **Wengler** Josef*, led. Säger u. Wasserarbeiter, geb. 29.1.74 in Engelsberg, A.-G. Tübingen, weg. Körperverl.,

7059. **Krinninger** Robert, led. Wasserbauarbeiter von Breitenberg, A.-G. Weiskirchen, als Zeuge (480/01).
N o j e n b e i m 18/7 1902. Amtsanwalt i. Friedberg.

*) Zul. 68/5260 (1901).

7060. **Wrehling** Georg Engelbert, Schweizer in Würzburg, geb. dort 9.10.77, weg. Körperverl. (F 426/01).
M ü n c h e n II 23/7 1902. R. Staatsanwalt.

Widerrufe.

1901: 6430. 6453. 6597. 8518. 10153. 12633.

1902: 4366. 4981. 5978. 6134—6137 (incl.). 6293. 6328. 6735.

Alphabetische Recapitulation der Namen.

| | | | | | | | |
|-------------------------------------|------|------------------------------------|------|--------------------------------------|------|------------------------------------|------|
| W istrich Josef Frz. | 7038 | W eiß Johann | 7030 | W esels Karl | 7006 | W eiß Magdalena | 7006 |
| W lasuto Pietro | 7019 | W eiß Franziska | 7012 | W eißinger Kathar. | 7001 | W eißmann Margar. | 7001 |
| W umberger Johann. | 7021 | W ammerl Benedikt | 7057 | W eiß | 7040 | W iedler Jakob | 7001 |
| W engler Karl | 7022 | W aunsheimer | 7041 | W eißaus Paul Alb. | 7014 | W anner Michael | 7001 |
| W ietrich Ambros | 7002 | W elger Andreas | 7000 | W eiß Georg | 7034 | W iedler Georg | 7001 |
| W onner Engelbert | 7023 | W entrich | 7040 | W uppert Wilhelmine | 7046 | W iegler Maria | 7001 |
| W raxenberger Fr. X. | 7042 | W errmann Johann | 7033 | W ubsam Martin Chr. | 7048 | W immer Josef | 7001 |
| W elle Siegfried | 7055 | W eissmann Johann | 7003 | W ahnbeck Ludwig | 7020 | W homa Otto | 7001 |
| W ellner Johann | 7025 | W eißert Georg | 7004 | W ehling Georg Eng. | 7060 | W eiß Wilhelmine | 7001 |
| W epfel Adalbert | 7026 | W eininger Robert | 7059 | W eißl Joh. Nepom | 7007 | W eiß Elisabeth | 7001 |
| W öggelmann Kilian | 7056 | W achmann | 7040 | W eißl G. | 7040 | W ebano Johann | 7001 |
| W raßl Georg | 7011 | W achmann | 7040 | W eißl Hans | 7040 | W alter Michael | 7001 |
| W röder Wilhelm | 7027 | W achmann | 7031 | W eißl (Schmid) | 7047 | W einhuber Balthaf. | 7001 |
| W reiß Kreszenz | 7018 | W achmann | 6599 | W eißl D. | 7040 | W engler Josef | 7001 |
| W rämmelöberger | 7028 | W achmann | 7060 | W eiß Sebastian | 7043 | W ölter Martin | 7001 |
| W ois | 7028 | W achmann | 7045 | W eiß Wilhelm | 7008 | W öppmann Anton | 7001 |
| W raßl Georg | 7011 | W achmann | 7016 | W eißberger Rifol. | 7036 | W indel Friedrich | 7001 |



Herausgegeben von der k. Polizei-Direktion München.

Gerichtliche Haftbefehle.

bezeichneten Personen sind an die versprochenen Behörden — Militär-Arrestanten an die Militärbehörde (Bezirks-Commandos ausgeschlossen) — abzuliefern, wenn nicht ausdrücklich andere Bestimmung getroffen ist.

Blumetti Gieseppe, ledig, zul. Ziegelschläger
Ziegelei in Oberstraß bei Altmanng. Bez.-H.
abrad, Oberösterreich, geb. 3.5.73 in Altmanng.
dort beheimatet, weg. Verbr. des Betrugs.
Ort: hies. l. f. Landesgericht (Vr 357).

Fischer Johann, led. Aufseher von Bair-
I.-G. Brud, geb. 20.5.69 in Oberdorf, Ode.
weg. Diebstahls i. R. auf Anord. des
München I. Einl.-Ort: Gef. am Auger
1902.

Georg Konrad*, Zigeuner, angeblich be-
auf in Saffelwepershaus, A.-G. Schiltigheim,
geb. 22.5.71 in Niederpöyritz, sächs. Kr.-
wegen, weg. Widerstands u. gef. Körperverl.
Ort: hies. A.-G.-Gef.
II (Württ.) 247 1902. R. Unt.-Richter.

Georg Karoline*, geb. Friedrich oder
gerger, Zigeunerin, Ehefrau des unter Ziffer
geschriebenen Zigeuners Konrad Ge o r g,
beihilfe zum Widerstand. Einl.-Ort: hies.
Gef.
II (Württ.) 247 1902. R. Unt.-Richter.

Kaufmann Leopold, led. Reisender von
bau, bad. B.-M. Rehl, geb. dort 19.6.76, weg.
auf Anord. des l. A.-G. Weilheim. Einl.-
Ort: Gef. an der Baaderstr. (D 485).

Müller Friedrich, verh. Schuhmacher, geb.
in Worms,
Weitel Ludwig Karl, verh. Hausierer, geb.
in Flörchingen, Kr. Diebenheim, Ehef-
weide weg. Betrugs auf Anord. des l. A.-G.
Würzburg. Einl.-Ort: hies. Vdg.-Gef. (508 a u. b).

Müller Johann Friedrich, led. Polierer
Korb, geb. dort 16.3.84, weg. Betrugs auf
des l. A.-G. Jütb. Einl.-Ort: nächstes Gef.
nachricht erbeten (453 b).

Müller Wilhelm, led. Tuchmacher von
Baurach, geb. dort 21.6.66, weg. Urkunden-
fälschung auf Anord. des l. A.-G. Neustadt a/B.-R.,
abzuliefern (141).

Müller Adolf, geb. dort 24.7.1902. Amtsanwalt

7070. **Reinhardt** Johann*, 30 J., Zigeuner (soll
ein Stiefsohn des Zigeuners Wilhelm Reinhardt
von Sand, Kr. Erstein, Unterelsaß, sein), weg. Wider-
stands u. gef. Körperverl. Einl.-Ort: hies. A.-G.-Gef.
II (Württ.) 247 1902. R. Unt.-Richter.

Rothmanger Ludwig, Maler von München,
geb. dort 26.9.81, weg. Diebstahls i. R. auf Anord.
des l. A.-G. München I. Einl.-Ort: hies. Gef. an
der Grünstr. (V 615).

München I 247 1902. R. Staatsanwalt.

7072. **Schlag** Gertraud, led. Dienstmagd von
Walvertskirchen, A.-G. Erding, geb. 12.2.87 in
München, weg. Diebstahls auf Anord. des l. A.-G.
Ebersberg, wohin abzuliefern (D 555).

München I 247 1902. R. Staatsanwalt.

7073. **Zeubert** Johann, led. Hausknecht von
Obergrub, B.-M. Bamberg I, geb. dort 15.4.74,
weg. Betrugs auf Anord. des l. A.-G. Bamberg II
(2100).

Bamberg 247 1902. Amtsanwalt II B.

7074. **Zandberg** Karl Johann*, led. Hafner
von Heiden, Kant. Appenzell, Schweiz, geb. dort
17.12.67, weg. Urkundenfälschung u. a. auf Anord.
des l. A.-G. Haag. Einl.-Ort: Gef. an der Baaderstr.
hier (D 549).

München II 247 1902. R. Staatsanwalt.

Zandberg 644676 (1902).

7075. **Wesly** August, led. Kellner von Würzburg,
geb. dort 21.5.78, weg. Betrugs i. R. u. a. auf
Anord. des l. A.-G. Nürnberg. Einl.-Ort: Nürnberg
(G 6054610).

Nürnberg 247 1902. R. Staatsanwalt.

7076. **Windhager** Johann, led. Bauernknecht von
Kirchberg, Bez.-H. Brannau, Oberösterreich, geb.
23.12.77 in Hanzenberg, Bez.-H. Brannau, zul. be-
dienstet beim Branderbauer in Gressenberg (Klein,
jedoch kräftig, grane Augen, Haare u. Augenbrauen
brann, lichtblonder Schnurrbart, ovales Kinn, rundes
Gesicht; graner Hut, braun-weiß gewürfelte Hose
u. Weste, schwarzer Rock, weißes Hemd, Stiegleiten),
weg. Verbr. des Diebstahls angeklagt, ist am 20.7.1902
früh 6 Uhr aus der Haft des l. f. Bezirksgerichtes
Oberndorf entsprungen. Einl.-Ort: hies. l. f.
Landesgericht (Vr 520).

Salzburg 247 1902. R. f. Landesgericht
Ger.-Abt. V.

7077. **Bohn** Franklin, Sonntagsschüler, geb. 1.2.87 in Terre Haute, Staat Indiana, Nordamerika, weg. Diebstahls auf Anord. des k. A.-G. Frankenthal. Einl.-Ort: nächstes A.-G.-Gef. Drahtnachricht (D 871).

Frauenthal 26/7 1902. R. Staatsanwalt.

7078. **Eibert** Ludwig, Tagelöhner von Kirmach, B.-A. Würzburg, geb. 17.2.87 in Heidelberg,

7079. **Wiesler** Josef, Hafner u. Tagelöhner von Würzburg, geb. dort 30.5.84, beide weg. Diebstahls auf Anord. des k. A.-G. Würzburg (C 603 638).
Würzburg 26/7 1902. R. Staatsanwalt.

7080. **Goldmann** Friedrich Karl, led. Zeichner von Altenburg, Sachsen-Altenburg, geb. dort 23.3.80 (1,65 m, schlau, blond, getrümmter kleiner Finger an der linken Hand, Fußmaße: Länge 26 cm, Ballenweite 245 mm), weg. Diebstahls (conf. auch Ausschreiben in b. C.-B.-Bl. 1902 Nr. 66 Ziffer 4820) auf Anord. des k. A.-G. Mchaffenburg. Einl.-Ort: nächstes Ger.-Gef. (III 1300).

Mchaffenburg 22/7 1902. R. Staatsanwalt.

7081. **Röhne** Heinrich Friedrich August, led. Aufseher u. Maurer, geb. 18.2.74 in Salzdetfurth, Reg. Sildesheim (1,70 m, kräftig, schwarze — dunkle — Haare, rötlicher Schnurrbart, hohe Stirn, lange Nase, längliches Gesicht, gesunde Gesichtsfarbe), weg. Diebstahls auf Anord. des k. A.-G. Kissingen. Einl.-Ort: nächstes Ger.-Gef. (C 470).

Schweinfurt 23/7 1902. R. Staatsanwalt.

7082. **Wayer** Johann Christian, verh. Ausgeber von Rödelheim, Kr. Frankfurt a/M., geb. 24.2.77 in Offenbach a/M. (1,68 m, schlau, längliches blaßes Gesicht, dunkle dicke Kopfhaare, blonder Schnurrbartanflug, an beiden Armen tätowiert: Maschinenrad, Frankfurter-Mainzer Dialekt; hellgrauer weicher Filzhut, hellgraue Hose, dunkelbraunes zweireihiges Sakko), weg. Unterschlagung auf Anord. des k. A.-G. München I. Einl.-Ort: Gef. an der Gruffstr. hier (VII 651).

München I 4/8 1902. R. Staatsanwalt.

7083. **Pfister** Josef, Daubholzhandler von Breitbach, A.-G. Gerolzhofen (49 J., 1,65—1,68 m, unterseht, blond, etwas in's Grünliche übergehend, aufgeworrene Oberlippe, ohne Schnurr- u. Backenbart, runde Gesichtsförm; weißer Strohput, grauer Anzug), weg. Verbr. des betrügerischen Bantercutts. Einl.-Ort: nächstes G.-Gef. (C 607).

Schweinfurt 26/7 1902. R. Unt.-Richter.

7084. **Frisch** Andreas, verh. Bäcker von Sentbach, B.-A. Vohr, geb. dort, weg. Untreue u. Anord. des k. A.-G. Vohr. Einl.-Ort: nächst Gerichtsgef. (1297).

Mchaffenburg 25/7 1902. R. Staatsanwalt.

7085. **Zollner** Josef*, led. Zimmermann-Schreiber von Unterbiefurt, A.-G. Eggenfeldt, geb. 19.2.63 in Attenham, Gde. Unterbiefurt, u. Betrugs auf Anord. des k. A.-G. Griesbach. Einl.-Ort: nächstes A.-G.-Gef. (C 550).

Vasfa u 25/7 1902. R. Staatsanwalt.

*) Zul. 88/6539 (1902).

Zum Strafvollzuge sind zu verhafte

7086. **Sofmann** Georg, led. Maurer von Bberg, geb. dort 13.2.83; Art. v. 12.6.1902: u. Widerstands u. a. 3 Mt. Gef. u. 8 Tze. 5 Einl.-Ort: Zuchtshaus St. Georgen, Gef. (II.-B. Nr. 171).

Bamberg 24/7 1902. R. Staatsanwalt.

7087. **Rudelsfel** Martin, led. Steinbauer u. Furtbammer, B.-A. Wunsiedel, geb. dort 4.2.76; Art. v. 23.4.1902: weg. Körperverl. 2 Mt. Gef. Einl.-Ort: nächstes bayer. Vdg- oder Idg. Ausst. (85).

Sof 25/7 1902. R. Staatsanwalt.

7088. **Talmaier** Franz Gabriel, geb. 19.2.75 Ginzburg,

7089. **Wieser** August, geb. 12.11.76 in Ginzburg,

7090. **Durthart** Georg, geb. 10.10.77 in Ginzburg,

7091. **Nachbar** Julius, geb. 4.9.78 in Ginzburg,

7092. **Seitz** Anton, geb. 14.7.78 in Großförs, Ginzburg,

7093. **Schwaiger** Ehlwester, geb. 5.9.78 in Krumbach,

7094. **Stinnacher** Xaver, geb. 28.12.78 in Münhausen, B.-A. Krumbach,

7095. **Stüpfel** Lukas, geb. 17.10.78 in Münhausen, B.-A. Krumbach,

7096. **Berg** Andreas, geb. 17.2.78 in Neuraunau, B.-A. Krumbach,

7097. **Stahl** Hugo, geb. 14.3.78 in Neunlm,

7098. **Schöllhammer** Karl Friedrich, geb. 2 in Neunlm.

Art. v. 23.6.1902: weg. Verg. w. d. öff. Ord. u. Verletzung der Wehrpflicht je 1 Monat Gef. G

Einl.-Ort: nächstes Vdg.-Gef. (C 742 zc).

Memmingen 24/7 1902. R. Staatsanwalt.

Ausforschungen.

7099. **(Verdächtiger Besitz.)** Dahier wurde ein Fahrrad, Brennabor Nr. 1 Fabrik-Nr. 186325, schwarzer Rahmenbau, gelbe Felgen, gebogene Lenkstange mit Korkgriffen, verunkelte Luftpumpe u. braunleberne Tasche, in der sich 2 Schrauben Schlüssel befanden, beschlagnahmt, da es vermutlich gestohlen wurde (A 604).

Mchaffenburg 24/7 1902. R. Staatsanwalt.

7100. **Fahrrad**, „Dirkopp Diana“ Modell 16, Fabr.-Nr. 11460, jedoch nicht auf mehr ersichtlich, schwarzer emaillierter Rahmen, gelbe Felgen, etwas nach aufwärts gebogene Lenkstange mit Korkgriffen, ohne Werkzeugtasche, zweierlei Gummireifen, ersterer

Firma „Contentia“, letzterer „Excellior“, die be Verbindungsstangen von der Tretrurbel aus neu eingewacht, wurde aus dem Hausgang Lippischen Branerei zu Wolzsch gesto (A 575).

Memmingen 24/7 1902. R. Staatsanwalt.

7101. **Wittels Einbruch** wurde dahier 28.6.1902 1 silb Herren-Remontoir-Uhr mit Ohrband, goldenen Beigern u. römischen Ziffern, u. Goldbrosche gestohlen (C 713).

Würzburg 26/7 1902. R. Staatsanwalt.

7102. **Gestohlen** wurde am 24.7.1902 nächst dem Hausgang der Wirtschaft „Mabau“ in Göggingen

Radrad, Marke „Helios-Premier Nr. 7“,
betriebl. Nr. 77550, mit schwarzem Rahmen u. Laterne
300.

Regensburg 23/7 1902. R. Staatsanwalt.

Garth Johannes, Tagger von Nieserheim,
Kirchheimbolanden (23 J., etwa 1,80 m, schlau,
sonst besonders gut geübt, Haare, Schnurr- u.
Bart schwarz, niedere Stirn, breites Kinn;
dunkler Hut, dunkelbraune Joppe, schwarze Hose)
i. d. Vg. Kaiserlautern am 27.5.1902 weg.
Diebstahl zu 3 Mt. Gef. verurteilt, ist am 29.7.1902
dem Vg.-Gef. Kaiserlautern **entwichen**. Ein-
schliches Ger.-Gef. Drabtnachricht erbeten.
Kaiserlautern 2/8 1902. R. Staatsanwalt.

Unbekannter, angeblich Richard **Schmidt**,
Schloffer aus Gößnitz in Sachsen (20–25 J.,
mit blondes Schnurrbartchen; gut gekleidet, braune
Joppe, brauner Reisefloffer), hat am 18.6.1902 in
München, B.-M. Wunsiedel, mehrere Kleidungs-
stücke gestohlen. Fahndung u. Mitteilung erbeten
168.

Wunsiedel 23/7 1902. Staatsanwalt
i. Kirchheimbolanden.

Im Ermittlung und Bekanntgabe des Aufenthalts nachbezeichneter Personen wird ersucht:

Joh. Paul Georg, verh. Bahnarbeiter von Lauf,
Hersbrud, geb. 20.6.64, weg. Körperverl.
München 23/7 1902. Staatsanwalt (Stadt).

Wagner Katharina*, getr. leb. Händlerin
Klein-Str., Bez. = S. St. Johann im Bongau,
Wein-Salzburg, geb. 17.3.61 in St. Johann im
Bongau, weg. Diebstahl (II 1819).

München 23/7 1902. R. Staatsanwalt.
Zul. 7635616 (1902).

Wolfer Magdalena, leb. Dienstmagd von
München, B.-M. Ebersberg, geb. 8.6.82 in Ebers-
berg, weg. Diebstahl (325).

München 23/7 1902. Staatsanwalt.

Wittlinger Ludwig, leb. Maler von Buch-
heim, B.-M. Donauwörth, geb. 19.5.82 in Diepold,
weg. Betrugs (C 468).

München 19/7 1902. R. Staatsanwalt.

Wladisch Josef, verh. Spielbosenbesitzer von
München, A.-G. Wasserburg, geb. 15.1.40 in München,
weg. Diebstahl (280).

München 23/7 1902. Staatsanwalt f. Haag.

Schreiber Fridoline, Volksschülerin, geb.
in München (dunkelgrün kariertes Kleid,
Schürze, war bei ihrer Entfernung aus dem
Hause ohne Schuhe u. Hut), als Zeugin
(168).

Rösig Georg, Knecht, geb. 26.12.79 in
München, Gde. Zandelsbrunn, B.-M. Wolfstein,
weg. Körperverl. (VIII 513);

Winkler Maria, Bräumeisterwitwe
München, geb. 17.1.75, weg. Unterschlagung
(168);

Brandstädter Adolf, leb. Commis von
München, Galizien, geb. dort 27.2.84, weg. Betrugs
(I 244).

München I 24/7 1902. R. Staatsanwalt.

7114. **Stey** Hermann, leb. Künstler von Neu-
stadt a. S., geb. 29.8.72 in Leibnitz, Steiermark, weg.
Widerstands u. a. (C 218).

Neuburg a. D. 23/7 1902. R. Staatsanwalt.

7115. **Wiltshum** Martin, leb. Habernsammler
von Tittling, B.-M. Passau, geb. 8.3.78 in Michael-
sbuch, A.-G. Deggenbord, weg. Diebstahl (D 517).

Traunstein 24/7 1902. R. Staatsanwalt.

7116. **Ammer** Maria, leb. Kellnerin von Lands-
hut, geb. 21.1.79 in Kronwicken, Gde. Voiching,
B.-M. Dingolfing, weg. Diebstahl (A 3772);

7117. **Reigold** Katharina, Wasseuse von München,
geb. 16.7.65 in Regensburg, weg. Betrugs
(C 7631401).

München I 24/7 1902. Staatsanwalt.

7118. **Wagner** Maria, Kellnerin, geb. 6.7.76 in
Altersried, B.-M. Bogen, als Zeugin (IX 369);

7119. **Streicher** Maria*, leb. Magd von München,
geb. 27.6.84, weg. Diebstahl (IX 574).

München I 25/7 1902. R. Staatsanwalt.

*) Zul. 10818518 (1901).

7120. **Dietrich** Maria, leb. Dienstmagd von
München, B.-M. Landsberg, geb. dort, als Zeugin
(C 400. B 626);

7121. **Reger** Josef, leb. Hafner von Freising,
geb. dort 4.2.76, weg. Diebstahl (C 530).

München 24/7 1902. R. Staatsanwalt.

7122. **Helfrich** Karl, leb. Tagelöhner von Dürk-
heim, geb. dort 1.12.80, weg. Körperverl. (679);

7123. **Wager** Jakob, leb. Fabrikarbeiter von
Neuleiningen, B.-M. Frankenthal, geb. dort 14.2.77,
weg. Unterschlagung (1305).

Frankenthal 23/7 1902. Staatsanwalt.

7124. **Schmitt** Eduard, umherziehender Arbeiter
von Hamburg, als Zeuge. Event. telegraphische
Mitteilung erbeten (8462).

Wosbach (Baden) 23/7 1902. Gr. Landgericht
(Ferienstrassammer).

7125. **Hofner** Franz, leb. Hirschenmacher von
Steyr. Obersterr., geb. dort 6.12.69, weg. Unter-
schlagung (A 3849);

7126. **Saller** Franziska, geb. Ott, Kutschersfrau
von München, geb. dort 14.9.65, weg. Diebstahl u. a.
(D 2128 2295).

München I 25/7 1902. Staatsanwalt.

7127. **Ringert** Andreas*, leb. Knecht, geb. 20.2.64
in Arensheim, bad. B.-M. Landersbach, weg.
Betrugs u. Diebstahl (6471901);

7128. **Reuner** Andreas**, leb. Dienstknecht, geb.
27.10.67 in Reidenstein, B.-M. Ebermannstadt, als
Zeuge.

München 23/7 1902. Staatsanwalt (Land).

*) Zul. 16813255 (1901).

***) Zul. 5043698 (1902).

7129. **Mauer** Josef, leb. Dienstknecht, geb.
10.3.71 in Weisking, A.-G. Regensburg II,

7130. **Schmittner** Alois, leb. Tagelöhner, geb.
22.4.80 in Ingolstadt,

7131. **Schmittner** Rupert, verh. Tagelöhner, geb.
28.7.55 in Geman,

7132. **Schmittner** Kaver, leb. Bäcker, geb. 19.12.86
in Neukirchen, Gde. Reiderndorf, A.-G. Wiesbad,
sämtliche weg. Verdröhung.

Regensburg II 23/7 1902. Staatsanwalt.

7133. **Vermer** Johann, led. Metzger von Roos, B.-M. Wilsbosen, geb. dort 15.1.54, als Zeuge (IV 1802).

Landshut 25/7 1902. K. Staatsanwalt.

7134. **Mayer** Julius, verw. Maler u. Vergolter von München, geb. dort 8.1.68, weg. Unterschlagung (B 2622).

München 24/7 1902. Amtsanwalt (Stadt).

7135. **Baull** Peter, led. Steinmetz von Passau, geb. 15.1.81 in Blantare, Gde. Hadlberg, A.-G. Passau.

7136. **Niebuhr** Friedrich, led. Steinmetz von Lüneburg, geb. 9.3.83, beide weg. Sachbeschädigung u. a. (104).

Regensburg I 24/7 1902. Amtsanwalt.

7137. **Garner** Babette, led. Kellnerin von Eggenfelden, geb. 3.8.86 in Stammham, A.-G. Albstadt, weg. Diebstahls (522).

Dingolfing 24/7 1902. Amtsanwalt.

7138. **Baumeister** Karl*, led. Kutcher von München, geb. dort 25.1.82, weg. Betrugs (III 610).

München I 26/7 1902. K. Staatsanwalt.

*) Zul. 14812342 (1900).

7139. **Beck** Peter, verh. Steinmetz von Mönningen, B.-M. Obernburg, geb. dort 28.2.78, weg. strafbaren Eigenuntes (D 250).

München 24/7 1902. K. Staatsanwalt.

7140. **Albrecht** Johann, led. Biegler u. Eisenbahnarbeiter von Holzheim, Gde. Hörmannsdorf, A.-G. Parsberg, geb. dort 23.2.85, weg. Körperverl. (C 389).

Amberg 25/7 1902. K. Staatsanwalt.

7141. **Gaulter** Eduard, led. Versicherungskassener von Rosenfeld, D.-M. Ellwangen, geb. dort 11.12.77, weg. Diebstahls (C 2772).

Amberg 25/7 1902. K. Staatsanwalt.

7142. **Oppenheimer** Ferdinand, led. Reisender von Mainz, geb. 10.5.81 in Wassen-Deerfurt, A.-G. Fürth, Hessen, weg. Betrugs (F 3513, 3557, 3677).

München I 26/7 1902. Amtsanwalt.

7143. **Hofmüller** Anna, led. Magd von Reichartshausen, geb. dort 13.6.77, als Zeugin (VII 603).

München I 26/7 1902. K. Staatsanwalt.

7144. **Neil** Johann, led. Schlosser von Weimarn, A.-G. Nabburg, geb. dort 14.8.84, weg. Körperverl. (C 354).

Amberg 27/7 1902. K. Staatsanwalt.

7145. **Schiffau** Ludwig*, led. Schlosser geb. 25.8.78 in Burt, B.-M. Forchheim, weg. Diebstahls einer fast neuen silb. Remontouruhr mit der Nummer 124150 u. gold. Feigern Nachricht erbeten (B 610).

Schweinfurt 24/7 1902. K. Staatsanwalt.

*) Zul. 86/6395 (1902).

Widerrufe.

| | |
|---|--------------------|
| 1897: 11525. | 1899: 4691. |
| 1901: 7149. 9123. 11458. 12108. 12677. | |
| 1902: 756. 1032. 1240. 1831. 2072. 2242. 2715. 2716. 2785. 2786. 3526. 4324. 4344. 4481. 4500. 4517. 4609. 4752. 4864. 4865. 4919. 4985. 5211. 5480. 5500. 5511. 5800. 5889. 6058. 6141. 6170. 6197. 6235. | |

Alphabetische Recapitulation der Namen.

| | | | |
|-------------------------------------|------------------------------------|-------------------------------------|--------------------------------------|
| Albrecht Johann. . . 7140 | Helfrich Karl. . . 7122 | Nachbar Julius. . . 7091 | Schmittner Xaver. . . 7100 |
| Ammer Maria. . . 7116 | Hersch Eduard. . . 7124 | Reuner Andreas. . . 7123 | Schreiber Fridoline. . . 7118 |
| Baumeister Karl. . . 7138 | Herg Andreas. . . 7096 | Niebuhr Friedrich. . . 7136 | Schwaiger Epweker. . . 7098 |
| Bayer Maria. . . 7118 | Hofmann Georg. . . 7086 | Oppenheimer Ferd. . . 7142 | Seubert Johann. . . 7096 |
| Beck Peter. . . 7139 | Hofmüller Anna. . . 7143 | Ottillinger Ludwig. . . 7103 | Seib Anton. . . 7096 |
| Bejold Katharina. . . 7117 | Hofner Franz. . . 7125 | Pausl Peter. . . 7135 | Simmacher Xaver. . . 7096 |
| Blunetti Giuseppe. . . 7061 | Hufmann Leopold. . . 7065 | Plabich Josef. . . 7109 | Sondereg Karl J. . . 7096 |
| Bohn Franklin. . . 7077 | König Georg. . . 7111 | Pfister Josef. . . 7083 | Stahl Hugo. . . 7098 |
| Brandstätter Adolf. . . 7118 | Köhne Heinrich Jr. . . 7081 | Hegner Josef. . . 7121 | Stey Hermann. . . 7100 |
| Burkhardt Georg. . . 7090 | August . . . 7081 | Reil Johann. . . 7144 | Stöpel Lukas. . . 7096 |
| Dietrich Maria. . . 7120 | Klinger Andreas. . . 7127 | Reinhardt Johann. . . 7070 | Streicher Maria. . . 7118 |
| Elbert Ludwig. . . 7078 | Kadner Katharina. . . 7106 | Rothengauer Ludwig. . . 7071 | Tbalmaier Franz G. . . 7098 |
| Faul Georg. . . 7105 | Kermer Johann. . . 7133 | Rudelschel Martin. . . 7087 | Waged Jakob. . . 7120 |
| Fischer Johann. . . 7062 | Krauer Josef. . . 7129 | Saller Franziska. . . 7126 | Weiß August. . . 7096 |
| Fritz Andreas. . . 7084 | Meier August. . . 7089 | Schöllhammer Karl . . . 7098 | Weiß Ludw. Karl. . . 7096 |
| Garner Babette. . . 7137 | Mayer Johann Chr. . . 7082 | Friedrich . . . 7098 | Widtum Martin. . . 7110 |
| Gaulter Eduard. . . 7141 | Mayer Julius. . . 7134 | Schlag Gertraud. . . 7072 | Windbager Johann. . . 7070 |
| Georg Karoline. . . 7064 | Müller Friedrich. . . 7065 | Schlidau Ludwig. . . 7145 | Winkmeier Maria. . . 7112 |
| Georg Konrad. . . 7063 | Müller Johann Jr. . . 7038 | Schmidt Richard. . . 7104 | Wesler Josef. . . 7079 |
| Goldmann Frdr. K. . . 7090 | Müller Wilhelm. . . 7069 | Schmittner Alois. . . 7130 | Zollner Josef. . . 7080 |
| Gaith Johannes. . . 7103 | Moser Magdalena. . . 7107 | Schmittner Rupert. . . 7131 | |

Dr. Wild'sche Buchdruckerei (Gebr. Barcus) München

Das alphabetische Verzeichnis der vom 1. April bis Ende Juni 1902 aus dem Reichsgebiet ausgewiesenen Ausländer ist im Deutschen Jahrbuchblatt veröffentlicht.



Herausgegeben von der k. Polizei-Direktion München.

Gerichtliche Haftbefehle.

benannten Personen sind an die verfolgenden Behörden — **Militär-Arrestanten an die Militärbehörde (Bezirks-Commandos ausgeschlossen)** — abzuliefern, wenn nicht ausdrücklich andere Bestimmung getroffen ist.

Bauer Johann Nepomuk, led. Gärtnermeister von Kleinting, B.-A. Bilschhofen, geb. 11.49, weg. Betrugs i. R. auf Anord. des k. O. Tölz. Einl.-Ort: Gef. an der Baaberstr. (C 448).

München II 287 1902. K. Staatsanwalt.
Baumgartner Franz, led. Müller von Auerbach, B.-S. Pinz, Oberösterreich, geb. dort 1826, weg. Verbr. der öffentl. Gewaltthätigkeit a. Einl.-Ort: hief. Landesgericht (Vr. 54232).

Pinz (Oberösterreich.) 267 1902.

K. l. Landesgericht.
Bertoni Eduard, led. Ziegelarbeiter von Breda, Prov. Udine, Italien, geb. 1.1.82, weg. Betrugs auf Anord. des k. A.-G. Wallersdorf, abzuliefern.

Wallerstorf 287 1902. K. Staatsanwalt.
Bramer Jakob*, Tagner von Queidersheim, B.-G. Landstuhl, B.-A. Homburg, Pfalz, geb. dort, weg. Urkundenfälschung auf Anord. des k. O. Zweibrücken. Einl.-Ort: nächstes A.-G.-Gef. Landstuhl (B 600).

Zweibrücken 257 1902. K. Staatsanwalt.
 Landstuhl 16312869 (1901).

Bruggner Heinrich Josef, Seiler aus der Provinz Hannover (29 J., 1,65—1,70 m, braun, Schnurrbart braun, kurz geschnittener Bart, etwas mageres Gesicht, gesundes Aussehen, graue Sportsmütze, blau gestreifte Arbeitsjacke, dunkelblaue Tuchjoppe, schwarz u. weiß gezeichnete, ziemlich abgetragene Tuchhose), weg. Betrugs (C 12452).

Baden (Baden) 267 1902. K. Staatsanwalt II.
Sobler Amalie, led. Dienstmädchen von München, geb. dort 8.5.87, weg. Diebstahls auf Anord. des k. A.-G. München I (E 4032).

München I 257 1902. K. Staatsanwalt.
Flabört Alois, led. Schlosser, geb. 14.6.79 in Wien, Bez.-S. Graz, Steiermark, weg. Sachschaden u. a. auf Anord. des k. A.-G. Rothenburg, wohin abzuliefern (C 145).

Rothenburg o. T. 267 1902. K. Staatsanwalt (Land).
Frisk Ernst, led. Zimmermann von Nürnberg, geb. 8.2.85 in Baiersdorf, B.-A. Erlangen, weg. Diebstahls auf Anord. des k. A.-G. Cobolzburg (C 278).

Cobolzburg 287 1902. K. Staatsanwalt f. Cobolzburg.

7154. **Hischer** Jakob*, led. Goldschläger von Schossau, Gde. Kappel, B.-A. Forchheim, geb. 25.12.82 in Gräfenberg, B.-A. Forchheim, weg. Körperverl. auf Anord. des k. A.-G. Nürnberg. Einl.-Ort: hief. Unt.-Gef. (D 2168).

Nürnberg 287 1902. K. Staatsanwalt (Stadt).
 *) Zul. 856314 (1902).
 7155. **Göppl** Albert*, led. Müller von Weinried, A.-G. Babenhausen, B.-A. Illertissen, geb. dort 23.4.80, weg. Körperverl. auf Anord. des k. A.-G. Trostberg. Einl.-Ort: nächstes A.-G. Drabnachricht (338).

Traunstein 287 1902. K. Staatsanwalt f. Trostberg.
 *) Zul. 937026 (1902).

7156. **Greiler** Josef, led. Dienstknecht von Bruck, Gde. Künzing, A.-G. Osterhofen, B.-A. Bilschhofen, geb. dort 14.2.66, weg. Diebstahls (E 378);

7157. **Probst** Josef, Fabrikarbeiter von Ober-Rabechau, B.-S. Neustadt a. d. Weittau, Böhmen, geb. dort 20.4.53, weg. Privaturkundenfälschung (E 376), beide auf Anord. des k. A.-G. Augsburg. Einl.-Ort: nächstes A.-G.-Gef. Augsburg 277 1902.

K. Staatsanwalt.
 7158. **Gruber** Simon, led. Schneider von Bruckbergerau, B.-A. Freising, geb. dort 16.2.70, weg. Betrugs auf Anord. des k. A.-G. Regen. Einl.-Ort: hief. Vdg.-Gef. (B 637).

Deggendorf 257 1902. K. Staatsanwalt.
 7159. **Hedl** Thomas, Laalöhner von Elchesheim, bad. B.-A. Rastatt (30 J., 1,70 m, Haare u. Schnurrbartchen schwarz, blaße Gesichtsfarbe; schwarzer Filzhut, bräunlicher Anzug), weg. Diebstahlsversuchs. Einl.-Ort: hief. Unt.-Gef. (18760).

Rastatt (Baden) 287 1902. K. Amtsgericht.
 7160. **Hofmeister** Franz Xaver, led. Gütersohn von Tiefenbach, B.-A. Landshut, geb. 1.12.68 in Schlag, Gde. Dagsdorf, A.-G. Moosburg, B.-A. Freising, weg. Diebstahls auf Anord. des k. A.-G. München II (2967101).

München II 267 1902. K. Staatsanwalt.
 7161. **Inzenhoser** Johann, led. Flaschner von Nürnberg, geb. dort 18.5.78, weg. Betrugs. Einl.-Ort: hief. Unt.-Gef. (B 730).

Nürnberg 287 1902. K. Unt.-Richter II.
 7162. **Rispet** Eduard Felix, led. Weber u. Wasserbanarbeiter von Fisch in Böhmen, geb. 4.1.75 in Göppingen, B.-A. Würt., weg. Körperverl. auf Anord. des k. A.-G. Jülich. Einl.-Ort: hief. Vdg.-Gef. (193497).

Kempen 267 1902. K. Staatsanwalt.

7163. **Raufmann** Jakob*, im b. C.-B.-Bl. 104 8940/1900, weg. Fahrenflucht zur Verhaftung ausgeschrieben, gibt sich wahrscheinlich als Schlosser Karl **Mitter**, geb. 11.3.76 in Stuttgart aus u. trägt eine auf diesen Namen lautende von der Gemeindeverwaltung Heimbauten am 4.9.1900 ausgestellte Invalitäts-Quittungskarte als Legitimation bei sich (2605).

Augsburg 26/7 1902.

St. b. Gericht der 2. Division.

7164. **Ruzmann** Jakob, 23 J., led. Bäcker von Göttingen, bad. V.-A. Buchen, weg. Unterschlagung. Einl.-Ort: hief. Amts-Gef. auf gewöhnlichem Schub. Von der Ablieferung wolle gleichzeitig die Gr. Staatsanwaltschaft Karlsruhe benachrichtigt werden (23768).

Bruchsal (Baden) 25/7 1902. Gr. Amtsgericht.

7165. **Vindner** Menzel, verb. Tagelöhner von Groß-Garschin (?) Böhmen, geb. 25.7.72 in Unterhütten, Bez.-A. Vöcklabruck, Böhmen, z. Z. wohnhaft in Völkau in Böhmen, ist im Betretungsfall auf deutschem Boden weg. Betrugs auf Anord. des l. A.-G. Bilsed festzunehmen (77).

Amberg 26/7 1902. Staatsanwalt f. Bilsed.

7166. **Weyne** Bruno, led. Fabrikarbeiter und Stallschweizer von Aulda, Ldg. Weimar, Sachl.-Weimar, geb. dort 16.4.85, weg. Körperverl. auf Anord. des l. A.-G. Lauf. Einl.-Ort: nächstes A.-G.-Gef. (186).

Hersbruck 28/7 1902. Staatsanwalt f. Lauf.

7167. **Wöhrner** Johannes*, led. Monteur von Altenstadt, württ. D.-A. Geislingen, geb. dort 11.4.80, weg. Betrugs auf Anord. des l. A.-G. Rempten (B 1031).

Rempten 26/7 1902. St. Staatsanwalt.

* Jnl. Beil. IV/1901 (Landesverweisung).

7168. **Wunsburger** Josef, verb. Tagelöhner u. Käsälzer von Enge, Ode. Grän, Bez.-A. Reutte, Tirol, geb. 1866, weg. Betrugs u. a. auf Anord. des l. A.-G. Sonthofen (S 273).

Sonthofen 26/7 1902. Staatsanwalt.

7169. **Schmid** Magdalena, verb. Regenschirmstickerin von Lützenhardt, D.-A. Gorb, geb. 3.8.82 in Niederstausen, A.-G. Weiler, B.-A. Lindau, weg. Unterschlagung auf Anord. des l. A.-G. Friedberg (784).

Friedberg 26/7 1902. Staatsanwalt.

7170. **Schwindt** Gottfried, led. Schuhmacher von Morsheim, A.-G. Kirchheimbolanden, geb. 19.8.76, weg. Einbruchdiebstahls auf Anord. des l. A.-G. München I. Einl.-Ort: Gef. an der Grünst. hier (XII 600).

München I 27/7 1902. St. Staatsanwalt.

7171. **Eautner** Johann, Schmiedssohn von Untergrafenried, B.-A. Waldmünchen, geb. dort 17.11.86, weg. Diebstahls auf Anord. des l. A.-G. Waldmünchen. Einl.-Ort: nächstes A.-G.-Gef. (B 680/01).

Amberg 28/7 1902. St. Staatsanwalt.

7172. **Stuhmüller** Josef, verb. Agent, geb. 30.8.67 in Kaiserslautern, weg. Betrugs auf Anord. des l. A.-G. Kaiserslautern (1690).

Kaiserslautern 28/7 1902. Staatsanwalt.

7173. **Stetter** Anna*, Küfersfrau, zul. Dienstmagd, geb. 15.11.77 in Wöringen, B.-A. Memmingen, weg. Diebstahls auf Anord. des l. A.-G. Memmingen (A 175).

Memmingen 26/7 1902. Staatsanwalt (Stadtkr.) Jnl. 87/6151 (1902).

7174. **Taubmann** Max, gesch. Metzger, geb. 16.3.71 in Malsburg, (Ode. Ködnitz, A.-G. Kulmbach, weg. Betrugs u. Betrugsversuchs auf Anord. des l. A.-G. Kulmbach, wohin abzuliefern (157).

Kulmbach 28/7 1902. Staatsanwalt A.

7175. **Urban** Gotthard, Händler von Engolshausen, A.-G. Hengersberg, im b. C.-B.-Bl. 92/7103/104 z. Verhaftung ausgeschrieben, soll mit Frau Kindern in einem mit 2 Pferden (einem braunen einem weißen) bespannten Wägenwagen umziehen u. einen Wandergewerbeschein für 1902 auf ihn zum Handel mit Kurz- u. Emailwaren berechtigt, lautend auf den Namen Frau **Urban** Händler von Kollberg, bei sich führen. In Begleitung soll sich der weg. Verdächtiger C.-B.-Bl. 79/6101/1901 u. 83/6303/1901 zur Verhaftung ausgeschriebene Johann **Gschwandtner** Hausierer von Schöllnach, befinden. **Gschwandtner** erbeten (A 122/01. C 52/01).

Deggendorf 25/7 1902. St. Staatsanwalt.

7176. **Weber** Bruno Theodor, led. Tischler u. Reisender von Kleinschirma, schf. Z. Freiberg, geb. 7.5.55, weg. Betrugs i. A. auf Anord. des l. A.-G. Kulmbach. Einl.-Ort: hief. Dg.-Gef. (C 379. 383).

Freiberg 26/7 1902. St. Staatsanwalt.

7177. **Wexler** Franz, led. Tagelöhner u. Großweingärtner, A.-G. Schwabach, geb. dort 25.11.71, weg. Verbrochen u. a. auf Anord. des l. A.-G. Günzburgen. Einl.-Ort: nächstes A.-G. (A 457).

Kulmbach 26/7 1902. St. Staatsanwalt.

7178. **Witte** Friedrich, Kellamverleger u. Hannover (36 10 J. 1.76—1.80 m, schlant, blond, u. Schnurrbart blond, blaß; brauner steifer Füllhaargrauer Joppenanzug, Taschenmesser, sog. C. Pagniermesser mit dem Namen „Kupferberggold“ (45—50 J. 1.45—1.70 m, unterseht, blonder Schnurrbart, badißer Dialekt; schwarzer weicher Füllhaargrauer Joppenanzug), beide weg. Betrugs. Erbeten (212/01).

Deggendorf 25/7 1902. Staatsanwalt.

7179. **Wörsthofer** Emil, aus Straßburg-Neudorf, (45—50 J. 1.45—1.70 m, unterseht, blonder Schnurrbart, badißer Dialekt; schwarzer weicher Füllhaargrauer Joppenanzug), beide weg. Betrugs. Erbeten (212/01).

Kaiserslautern (Baden) 25/7 1902. Gr. Amtsgericht.

7180. **Zellweger** Lukas, ca. 25 J., verb. Schwere von Diepoldsau, Kant. St. Gallen, weg. Unterschlagung auf Anord. des l. A.-G. Augsburg (A 175).

Augsburg 28/7 1902. Staatsanwalt (Stadt).

Zum Strafvollzuge ist zu verhaften

7181. **Klemenz** Johann, led. Dienstknecht u. Käsapaner, B.-A. Nichtenfels, geb. dort 18.1.60 m, schwarze Haare, hohe Stirn, graue ungelochte Zähne; lrt. v. 1.7.1902; weg. Betrugs i. A. 3 Witte (Gef. ab 1 Mt. Unt.-Post. Einl.-Ort: nächstes bayer. Dg.-Gef. (B 271).

Damberg 26/7 1902. St. Staatsanwalt.

Ausforschungen.

Diebstahl. In der Nacht vom 27/28.7.1902 wurde aus dem Hause des Photographen Vogt das eine hölzerne auf 280 \mathcal{M} . gewertete Geldkassette entwendet, in welcher eine Lebensversicherungs-Police der b. Hypoth.- u. Wechselbank zu 5000 \mathcal{M} . eine Lebensversicherungs-Police der Stuttgarter Spar-Bank zu 5000 \mathcal{M} . eine Eisenbahnfallversicherungs-Police, eine Unfallversicherungs-Police des österr. Böhm. u. eine Mobiliarversicherungs-Police des österr. Böhm. zu 21000 \mathcal{M} . sämtliche unter dem Namen Josef Wolfgang Vogt lautend, aufbewahrt waren. Die entwendete Geldkassette ist aus hartem Holz mit Carco eingelegt, 22 cm hoch, 10 cm tief, 45 cm lang u. hat Handhaben von Messing. Als Täter werden die in b. C.-P.-Bl. Nr. 86 Ziff. 6342 weg. Diebstahls ausgegebene led. Zugeberin Katharina **Breit** von Weibach u. der im gleichen Blatt Ziff. 6343 ausgegebene led. Tagelöhner Sebastian **Schwegerl** von Altdorf bezeichnet. Vor Ankauf wird gewarnt. **Fahndung** u. sofortige Mitteilung im Falle eines Resultates erden (II 1895).

Verhaftung 29/7 1902. \mathcal{R} . Staatsanwalt.

Mittels Einbruchs wurden am 9.7.1902 dem **Walter Johann Ellinger** in Brimsdobl, A.-G. Bayern entwendet: 1 silb. Damenremontoiruhr mit Uhr, die Uhr hat 2 Goldreihchen, weiß-gelbes Zifferblatt mit einem Kränzchen in der Mitte u. eleganten Verzierungen, gold. Stunden- u. Minutenzeiger. Die Kette ist von Gold, klein- u. groß mit goldenem Herz mit einem weißen Stein u. grünen Steinchen als Anhänger, 1 schwarzes Kopftuch, 1 schwarzseidene Schürze mit roten Streifen u. schwarzen Spitzen, 2 goldene Ohren, die eine einen Schmetterling darstellen, andere mit einer Kose in der Mitte. Von den beiden Tätern ist der eine ca. 20 J. alt, 1,68-1,70 m groß, ohne Bart, unterseht, trägt Hut mit Vorkleber, schwarze Zoppe, Nase u. Regenschirm; andere ca. 18 J. alt, 1,65 m groß, unterseht, hat grauer Hut mit Vorkleber, schwarzer Brust, weiße Brust, Stock. Beide haben schwarze Haare u. Haare u. machen den Eindruck von Fremden (D 522).

Fahndung u. sofortige Mitteilung im Falle eines Resultates erden (II 1902). \mathcal{R} . Staatsanwalt.

Mittels Einbruchs wurde am 20.7.1902 dem Wohnhause des Müllers Michael **Neu-** in Regensburg, Ode. Hochstadt, A.-G. Rosen- ein vollständiges Bett, bestehend aus Ober- u. Unterbett u. 2 Kissen, 1 Revolver mit 6 schwarzen Kugeln u. 1 schwarzbeinerne Schnupftabakdose, der Deckel mit weißbeinernen Stöckchen eingelegt, gestohlen. Sachdienliche Mitteilung erden (B 710).

Fahndung u. sofortige Mitteilung im Falle eines Resultates erden (II 1902). \mathcal{R} . Staatsanwalt.

(Heiratschwindler.) Ein angebl. Bahn- betrieber **Jos. Graiff** hat dahier 1901 einer Person die Heirat versprochen u. ihr 525 \mathcal{M} . ausgehändigt unter dem Vorbehalt, daß er die Heirat zu stellen habe (A 542).

Fahndung u. sofortige Mitteilung im Falle eines Resultates erden (II 1902). \mathcal{R} . Staatsanwalt.

(Diebstahl.) Die Ausschreibung in b. C.-P.-Bl. 1901 Nr. 123 Ziff. 9653 wird bezüglich

des Fandbriefes der Südb. Bodenkreditbank in München Serie 52 Lit. H Nr. 621409 zu 1000 \mathcal{M} . zurückgenommen (C 762).

Fahndung u. sofortige Mitteilung im Falle eines Resultates erden (II 1902). \mathcal{R} . Staatsanwalt.

7187. **Fahrad**, „Möve“, Fabrik-Nr. 25440, Halbrenner, gelbe Felgen, gebogene Lenkstange, wurde am 13.7.1902 hier gestohlen (A 599).

Fahndung u. sofortige Mitteilung im Falle eines Resultates erden (II 1902). \mathcal{R} . Staatsanwalt.

7188. **Fahrad**, „Orion“, Fabrik-Nr. 16870 unter dem Sattel die Karte des Peter **Juch** in Altleiningen, wurde am 15.6.1902 in Grünstadt gestohlen. Fahndung erbeten.

Fahndung u. sofortige Mitteilung im Falle eines Resultates erden (II 1902). \mathcal{R} . Staatsanwalt.

7189. **Fahrad**, „Brennabor“ Nr. 186235, schwarzer Rahmenbau, vernickelte etwas gebogene Lenkstange, Vorkaraffe, einer davon ziemlich verstoßen, vorderes Schutzblech sowie die an der Lenkstange befindliche Abstellvorrichtung, wert 120 \mathcal{M} . wurde am 11.7.1902 in Wetzlar gestohlen (B 715).

Fahndung u. sofortige Mitteilung im Falle eines Resultates erden (II 1902). \mathcal{R} . Staatsanwalt.

7190. **De Jacob Felix Florian**, Portier von Halbenstein, Kant. Graubünden, geb. 1882 (ca. 1,70 m, mittelblond, bartlos, hohe Stirn, hellbraune Augen, leicht gebogene Nase, kleine dicke Lippen, längliches laubförmiges Gesicht) ist des Diebstahls eines Fahrrads („Brennabor“, schwarz emailliert, leicht abwärts gebogene Lenkstange, graue Felgen, Hinterebremse, ohne Schutzblech, wert 160 Fr.) beschuldigt. Derselbe wolle bei Betreten dem Kreisamt Davos unter Anzeige anher geführt werden.

Fahndung u. sofortige Mitteilung im Falle eines Resultates erden (II 1902). \mathcal{R} . Staatsanwalt.

7191. **Schmid** Karl, Buchbinder von Mischach, geb. 8.9.72 in Augsburg, erschwandelt Reiseunterstützungen u. Krankenhilfe. Strengste Würdigung seiner Unterstützungsgefuche u. Ermöglichung der Einschaffung in's Arbeitshaus erbeten (3078).

Fahndung u. sofortige Mitteilung im Falle eines Resultates erden (II 1902). \mathcal{R} . Bez.-Amt.

Um Ermittlung und Bekanntgabe des Aufenthalts nachbezeichneter Personen wird ersucht:

7192. **Lochner** Josef, led. Wasserleitungs- u. Bahnarbeiter von Rottingwörth, A.-G. Weingries, zul. in Traubing, A.-G. Starnberg, beschäftigt, als Zeuge (F 459).

Fahndung u. sofortige Mitteilung im Falle eines Resultates erden (II 1902). \mathcal{R} . Staatsanwalt.

7193. **Voggenreiter** Otto, led. Mechaniker von München, geb. dort 8.9.82, als Zeuge (47).

Fahndung u. sofortige Mitteilung im Falle eines Resultates erden (II 1902). \mathcal{R} . Unt.-Richter B.

7194. **Weger** Anton, led. Kellner von Herrieden, B.-A. Feuchtwangen, geb. dort 9.4.85, weg. Diebstahls (A 1105);

7195. **Welf** August*, led. Kellner von Löffelsteden, D.-A. Mergentheim, geb. 21.5.78 in Würzburg, weg. Unterschlagung (A 1106).

Fahndung u. sofortige Mitteilung im Falle eines Resultates erden (II 1902). \mathcal{R} . Staatsanwalt (Stadt).

*) Bul. 94/7075 (1902).

7196. **Thorer**, geb. Haage, Valbina, Tagelöhner's-frau, geb. 29.5.61 in Eggenthal, A.-G. Kaufbeuren, weg. Betrugs (246).

Fahndung u. sofortige Mitteilung im Falle eines Resultates erden (II 1902). \mathcal{R} . Staatsanwalt.

7197. **Egger** Dionys, led. Diensthnecht von Schwabstetten, A.-G. Niedenburg, B.-A. Beilugries, geb. 17.9.77 in Hagenhill, A.-G. Niedenburg, weg. Gaufriedensbruchs (A 567).

Neuburg a/D. 26/7 1902. R. Staatsanwalt.

7198. **Reichelmann** Karl August, Schlosser, geb. 16.8.76 in Tuttlingen, weg. Betrugs. Derselbe wird aufgefordert, seinen jetzigen Aufenthalt bei Vermeidung strafrechtlicher Verfolgung hierher mitzuteilen (D 37).

Hefingen (Hohenzollern) 24/7 1902.

R. Amtsgericht.

7199. **Sinder** Josef, led. Tagelöhner von Wöhr, A.-G. Geisenfeld, B.-A. Pfaffenhofen, geb. 8.12.71 in Kolbermoor, A.-G. Nibling, weg. Untreue (D 525).

München II 28/7 1902. R. Staatsanwalt.

7200. **Gottini** Karl, Koch aus Italien (24 J., 1,62-1,66 m, Haare u. Schnurrbartchen schwarz, blaß, Narbe an der Nase; schwarzer Hut, noch gut erhaltener Kammgarnanjug), weg. Diebstahls (C 807).

Weißenbrunn 25/7 1902. R. Staatsanwalt.

7201. **Werk** Paul, Tagelöhner, geb. 25.5.76 in Leopoldsdorf, Gde. Tröstau, A.-G. Wausiedel, weg. Unterschlagung (392).

Lindau 26/7 1902. Amtsanwalt (Stadt).

7202. **Saas** Johann Baptist, led. Maurer von München, geb. dort 25.5.48, weg. Betrugs (A 2881).

München I 28/7 1902. Amtsanwalt.

7203. **Brunner** Christof, led. Schreiner von Nürnberg, geb. 29.7.78 in Hersbruck, weg. Bedrohung u. a. (D 41315);

7204. **Kerschbaum** Johann Paulus, led. Schäfer von Hedelbach, Gde. Unteraltendernheim, B.-A. Uffenheim, geb. dort 13.8.46, weg. Diebstahls (D 370);

7205. **Köhler** Johann Adam Karl, 27 J., led. Schreiner von Herzogenaurach, B.-A. Höchstädt a/M., geb. dort, als Zeuge (C 406).

Fürth 28/7 1902. R. Staatsanwalt.

7206. **Fäth** Josef*, led. Biegler von Höchstädt, B.-A. Aschaffenburg, geb. dort 21.8.90, weg. Unterschlagung (A 576).

Aschaffenburg 26/7 1902. Amtsanwalt (Stadt).

*) Zul. 6345044 (1902).

7207. **Wayer** Johann, verh. Tagelöhner von Moorenweis, A.-G. Bruck, geb. dort 10.3.64, weg. Betrugs (A 517).

Mugsburg 26/7 1902. R. Staatsanwalt.

7208. **Ortner** Josef, led. Tagelöhner von Pfetten, B.-A. Augsburg, geb. dort 31.3.74, weg. Privaturlundenfälschung u. Betrugs (B 37).

Mugsburg 25/7 1902. R. Staatsanwalt.

7209. **Gabler** Johann, led. Tagelöhner von Rosenheim, geb. dort 17.2.76, weg. Körperverl. (B 407).

Rosenheim 26/7 1902. Amtsanwalt B.

Widerrufe.

1889: 7339.

1899: 6784.

1901: 2253. 4527. 5308.

1902: 2270. 2578. 2776.

6248. 6270. 6284.

1892: 13036.

1900: 1038. 5953. 7514. 9674. 10504. 12937.

9673. 12689. 12827.

3638. 3771. 3965*).

5189. 5472. 5510. 5515. 5518. 5533. 5681. 5834. 5979. 6064. 6188.

4107. 4212. 4213. 4259. 4282. 4328. 4363. 4464.

6430. 6538. 6545. 6565. 6790. 6754. 7056.

*) Wird bezüglich der Händlerfamilien Johann Dent u. Sabine Riffel widerrufen.

Alphabetische Recapitulation der Namen.

| | | | |
|-------------------------------------|-------------------------------------|---------------------------------------|--------------------------------------|
| Auanger Franz . . . 7176 | Gabler Johann . . . 7209 | Köhler Joh. Adam . . . 7205 | Stautner Johann . . . 7171 |
| Bauer Joh. Rep. . . 7146 | Göppl Albert . . . 7165 | Karl . . . 7205 | Egger Dionys . . . 7197 |
| Baumgartner Franz 7147 | Graiff Josef . . . 7185 | Kunzmann Jakob . . . 7164 | Stetter Anna . . . 7173 |
| Beck Paul . . . 7201 | Greller Josef . . . 7156 | Quinder Wenzel . . . 7165 | Stublmüller Josef . . . 7181 |
| Bertoni Eduard . . . 7148 | Gruber Simon . . . 7158 | Wagner Josef . . . 7192 | Taubmann Mar . . . 7175 |
| Binder Josef . . . 7199 | Schwendtner Joh. . . 7175 | Wayer Johann . . . 7207 | Urban Gotthard . . . 7171 |
| Bottini Karl . . . 7200 | Saas Joh. Baptist . . . 7202 | Wegner Bruno . . . 7166 | Welbelmann Karl . . . 7181 |
| Brämer Jakob . . . 7149 | Sch I Thomas . . . 7159 | Widmer Johannes . . . 7167 | Wegler August . . . 7181 |
| Breßl Katharina . . . 7182 | Schmeißer Fr. K. . . 7160 | Wundbürger Josef . . . 7168 | Woggenreiter Otto . . . 7181 |
| Bruggner Heinrich . . . 7150 | De Jacob Felix . . . 7190 | Ortner Josef . . . 7208 | Wogl Jos. Wolfgang . . . 7181 |
| Brunner Christof . . . 7203 | Florian . . . 7190 | Prokop Josef . . . 7167 | Weger Bruno Th. . . 7181 |
| Dent Johann (s. Widerrufe). | Ingenhofer Johann . . . 7161 | Riffel Sabine (s. Widerrufe). | Weger Anton . . . 7181 |
| Dobler Amalie . . . 7151 | Kupf Peter . . . 7188 | Schmid Karl . . . 7191 | Weiß August . . . 7181 |
| Elabdt Moie . . . 7152 | Kaufmann Jakob . . . 7163 | Schmid Magdalena . . . 7169 | Widhofer Emil . . . 7181 |
| Fäth Josef . . . 7206 | Kerschbaum Johann . . . 7204 | Schorer Walibina . . . 7196 | Wittler Friedrich . . . 7181 |
| Fischer Jakob . . . 7154 | Kipfert Eduard Fel. . . 7162 | Schwegler Sebastian . . . 7182 | Zellweger Lukas . . . 7181 |
| Frisch Ernst . . . 7153 | Klemenz Johann . . . 7181 | Schwint Gottfried . . . 7170 | |



Bayer. Central-Polizei-Blatt.

Herausgegeben von der k. Polizei-Direktion München.

Gerichtliche Haftbefehle.

Die bezeichneten Personen sind an die verfolgenden Behörden — **Militär-Arrestanten an die nächste Militärbehörde (Bezirks-Commandos ausgeschlossen)** — abzuliefern, wenn nicht ausdrücklich andere Bestimmung getroffen ist.

7210. **Wachinger** Michael, verb. Regenschirmmacher von Schwannheim, A.-G. Annweiler, B.-M. Bergabern, geb. 31.5.69 in Gries, Kr. Straßburg, Interellat, weg. gef. Körperverl. (4100);

7211. **Wiedl** Eberle, led. Eisenbahnarbeiterin von München, geb. 13.3.80 in Dorfbach, A.-G. Passau, weg. Diebstahls (1421), beide auf Anord. des k. A.-G. München II.

München II 287 1902. **Amtsanwalt.**

7212. **Wernbl** Georg*, led. Tagelöhner von Amerang, A.-G. Wasserburg, geb. 16.5.80 in Ebersberg, weg. Diebstahls auf Anord. des k. A.-G. Ebersberg (385).

Ebersberg 317 1902. **Amtsanwalt.**

*) Zul. 3212441 (1902).

7213. **Wilmshuber** Josefa, led. Näherin von Orb a/D., B.-M. Regensburg, geb. dort 2.3.43, g. Diebstahls i. R. auf Anord. des k. A.-G. Augsburg. Einl.-Ort: nächstes A.-G.-Gef. (E 388).

Augsburg 297 1902. **k. Staatsanwalt.**

7214. **Weng** Josef, verb. Holzhändler von Kössen, A.-G. Rißbüchel, Tirol, geb. in Kirchdorf (44 Z., teigroß, stark, rotes Gesicht), weg. Nothzucht u. Diebstahls. Hierher einzuliefern (Z 23).

Rißbüchel (Tirol) 307 1902. **k. l. Bezirksgericht III.**

7215. **Wengler** Karl*, led. Metzger von Rippenberg, B.-M. Eichstätt, geb. dort 22.5.58, weg. Betrugs u. a. auf Anord. des k. A.-G. Roth (E 525);

7216. **Wornbasch** Johann, led. Tagelöhner von Sembach, B.-M. Gunzenhausen, geb. dort 8.11.80, Diebstahls (E 412);

7217. **Wostel** Karl**, led. Bleistiftmacher von Amhof, Gde. Rothenbruck, A.-G. Auerbach, B.-M. Sembach, geb. dort 6.4.77, weg. Diebstahls (F 508), beide auf Anord. des k. A.-G. Nürnberg. Einl.-Ort amtliche: Nürnberg.

Nürnberg 297 1902. **k. Staatsanwalt.**

Siehe Ziffer 7220 dieser Nummer.

*) Zul. 7313551 (1902).

7218. **Frauenhofer** Albert, led. Tagelöhner von Gerobr., Gde. Rühnam, B.-M. Griesbach, geb. 27.5.79 (C 554),

7219. **Gallati** Georg*, led. Metzgerhilfe von Au, Kroatien, geb. dort 15.12.72 (C 543), beide Betrugs u. a. auf Anord. des k. A.-G. Passau. Einl.-Ort: nächstes Ger.-Gef.

Passau 297 1902. **k. Staatsanwalt.**

*) Zul. 9116756 (1902).

7220. **Wengler** Karl*, verb. Metzger u. Tagelöhner von Rippenberg, B.-M. Eichstätt, geb. dort 22.5.58, weg. Diebstahls u. Betrugs auf Anord. des k. A.-G. Ebersberg (D 590);

7221. **Wiesl** Franz Kaver, led. Tagelöhner von Oberham, Gde. Wittibreuth, A.-G. Simbach, B.-M. Pfarrkirchen, geb. dort 3.11.72, weg. Diebstahls i. R. auf Anord. des k. A.-G. Tegernsee (F 471). Einl.-Ort f. beide: hies. Gef. an der Baaderstr.

München II 297 1902. **k. Staatsanwalt.**

*) Zul. 9317022 (1902).

7222. **Wendert** Hugo, led. Anstreicher u. Schneider von Regensburg, geb. dort 20.3.74, weg. Kuppeler auf Anord. des k. Ldg. Regensburg. Einl.-Ort: nächstes A.-G.-Gef. (C 2940101).

Regensburg 287 1902. **k. Staatsanwalt.**

7223. **Willy** Andreas, verb. Bäcker u. Krämer von Sendelbach, B.-M. Vohr, geb. 17.2.69 in Güntersleben, B.-M. Würzburg, weg. Untreue auf Anord. des k. A.-G. Vohr. Einl.-Ort: nächstes Ger.-Gef. (III 1297).

Aischaffenburg 287 1902. **k. Staatsanwalt.**

7224. **Wastl** Johann, Glaser von München, geb. 8.9.81,

7225. **Wiesmüller** Ludwig, Metallschleifer von München, geb. 12.12.74, beide weg. Diebstahls auf Anord. des k. A.-G. München I. Einl.-Ort: hies. Ldg.-Gef. (VIII 627).

München I 287 1902. **k. Staatsanwalt.**

7226. **Wandlos** Josef, led., geb. 12.12.72,

7227. **Wohlbacher** Ludwig, geb. 10.8.85,

7228. **Wohlbacher** Peter, geb. 3.1.87,

7229. **Wohlschlag** Josef, verb., geb. 9.3.75, sämtliche Holzdrabthofer von Zwiesel, B.-M. Regen, u. dort geboren,

7230. **Wohlbacher** Ludwig, verw. Holzdrabthobler von Zwiesel, geb. dort 15.1.59, sämtliche weg. Körperverletzung auf Anord. des k. A.-G. Rosenheim (B 631);

7231. **Wischer** Georg*, led. Tagelöhner von Köhler, B.-M. Gerolzhofen, geb. dort 4.8.69, weg. Betrugs (B 672);

7232. **Wittensteiger** Ignaz, led. Tagelöhner von Kelbermoor, B.-M. Aibling, geb. 30.11.63 in Heufeld, A.-G. Aibling, weg. Diebstahls (B 673), beide auf Anord. des k. A.-G. Aibling. Einl.-Ort f. sämtliche: nächstes A.-G.-Gef.

Fraunstein 307 1902. **k. Staatsanwalt.**

*) Zul. 8716473 (1902).

7233. **Garlander** Josef, led. Tagelöhner von Neu-
ötting, geb. dort 13.1.83, weg. Diebstahls auf Anord.
des k. A.-G. Bilsbiburg (610).

Bilsbiburg 317 1902. **Amtsanwalt.**

7234. **Händbaum** Johann, led. Dienstknecht, geb.
8.4.82 in Sulzbach, weg. Betrugs auf Anord. des
k. A.-G. Hersbruck. Einl.-Ort: nächstes A.-G.-Gef.
(313. 319 u. 320).

Hersbruck 267 1902. **Amtsanwalt.**

7235. **Herte** Silvius, led. Schuhfabrikarbeiter von
Hedwiz a. Rodach, B.-A. Lichtenfels, geb. dort
20.2.84, weg. ger. Körperverl. auf Anord. des k. A.-G.
Weismain. Einl.-Ort: nächstes A.-G.-Gef. (C 454).

Bayreuth 317 1902. **k. Staatsanwalt.**

7236. **Hofler** Ludwig*, Diensthube von Aigelsbach,
A.-G. Rainburg, geb. 9.2.86 in Wolnzach, A.-G.
Weisenfeld, weg. Diebstahls auf Anord. des k. A.-G.
München II (1801).

München II 287 1902. **Amtsanwalt.**

*) Zulest 8846557 (1902).

7237. **Ilg** Wilhelm, Dienstknecht von Wittenbach,
A.-G. Dinkelsbühl (28 J., 1,70 m, Haare u. Schnurr-
bartanfang blond; grauer weicher Filzhut mit weißem
Federbusch, branne Zoppe u. Weste, helle schwarz
gestreifte Hose; soll eine Schäferschuppe bei sich
führen u. sich für einen Schäfer ausgeben, wegen
schw. Diebstahls. Einl.-Ort: hief. A.-G.-Gef.

Ellwangen (Württ.) 277 1902. **k. Unt.-Richter.**

7238. **Johann** Josef, Gymnasialf. von Hontheim,
Kgb. Trier (36 J., ca. 1,65 m, bager, rötlich blonder
Schnurrbart; hellgraue weite Hose, solche Zoppe;
zieht mit dem Seiltänzer Stein, dessen Frau u.
4 Kindern in einem blau angestrichenen mit einem
brannen Fierd bespannten Wohnwagen umher),
w. Betrugs u. Diebstahls. Einl.-Ort: hief. A.-G.-Gef.
Künzelsau (Württ.) 287 1902. **k. Amtsgericht.**

7239. **Rubtscher** Josef*, led. Fabrikarbeiter von
Fürstenbut, Bez.-H. Prachatitz, Böhmen, geb. 15.10.78
in Kollnberg, Ode. Fürstenstein, A.-G. Passau, weg.
Körperverletzung auf Anord. des k. Vdg. Deggen-
dorf (B 131);

7240. **Zankl** Anna, led. Dienstmagd von Wind-
berg, B.-A. Vogen, geb. 22.3.73 in Ebenöb, Gde.
Wimling, A.-G. Hengersberg, weg. Diebstahls auf
Anord. des k. A.-G. Viechtach (C 427). Einl.-Ort
f. beide: hief. Vdg.-Gef.

Deggen- dorf 297 1902. **k. Staatsanwalt.**

*) Zul. 584275 (1902).

7241. **Kuymann** Johann, Väter, Infanterist der
1. Komp. 19. Inf.-Regts., geb. 19.11.77 in Bodlet,
B.-A. Kissingen (1,77 m, schlant, schwarze Haare,
Schnurrbart, am linken Arm einen Ableiten ein-
statoriert; Civilanzug), weg. Fahnenflucht. Einl.-
Ort: hief. Deutschhansgef. (2618).

Mün- derg 297 1902. **Gericht der 5. Division.**

7242. **Kampel** Fernbard*, geb. 6.10.78 in Schön-
geising, A.-G. Brud, weg. Sachbeschädigung u. a.
Vor Zulieferung Drahtnachricht erbeten (Rr. II 28849).

Manu- heim (Baden) 267 1902.

Gr. Amtsgericht XII.

*) Zul. 8446231 (1902).

7243. **Reuner** Maria, 22 J. alt, von Wittenbach,
B.-A. Dinkelsbühl, weg. Betrugs u. a. Einl.-Ort:
hief. A.-G.-Gef.

Ellwangen (Württ.) 317 1902. **k. Amtsgericht.**

7244. **Rößlab** Johann*, getr. led. Reisender u.
Neger von Rönchsbeggangen, A.-G. Rördlingen,
geb. 13.3.70, weg. Diebstahls u. a. (XI 558);

7245. **Wott** Josefine, led. Näherin, geb. 22.1.77
in Reimhausen, B.-A. Stadthof (1,55—1,60 m groß,
dunkle Haare, blaß, bintlt mit dem rechten Fuß;
gibt sich als Frau **Rubatsch** aus), weg. Betrugs i.
(V 605), beide auf Anord. des k. A.-G. München
Einl.-Ort: Gef. am Anger hier;

7246. **Diens** Otto, verh. Kaufmann von Rotbühl,
bad. B.-A. Breisach, geb. 2.1.53 in Fügen, bad. B.-A.
Bonndorf, weg. Privaturlundenfälschung u. a. am
Anord. des k. A.-G. München I. Einl.-Ort: Ge-
an der Gruffstr. hier (IV 506);

7247. **Semmelmann** Walburga, Tagelöhnerin von
Köfnach, A.-G. Straubing, geb. 14.5.76, weg. Ur-
kundenfälschung auf Anord. des k. Vdg. München I.
Einl.-Ort: hief. Vdg.-Gef. am Anger (VIII 274).

München I 307 1902. **k. Staatsanwalt.**

*) Zul. 126310721 (1900).

7248. **Wanfel** Wilhelm Peter, led. Steinbauer,
geb. 9.5.75 in Oberhohenried, B.-A. Hagfurt, weg.
Widerstands u. Beleidigung auf Anord. des k. A.-G.
Karlstadt, wohin abzuliefern (K 256).

Karlstadt 297 1902. **Amtsanwalt.**

7249. **Wassaf** Adam, Kaufmann, geb. 9.9.68 in
Mutterstadt, A.-G. Ludwigsbafen a/Rh. (etwa 1,68 m,
etwas korulent, bleiches rundes Gesicht, etwas
melierte Kopfhaare, dunkelblondes Schnurrbartchen,
braune Augen, pflegt beim Gehen die linke Faust
in den Ärmel zurück u. die linke Schulter hoch
zuziehen, gold. Brille, breitliegerige gold. Uhrkette
weg. Betrugs. Einl.-Ort: hief. Vdg.-Gef. Vorbe-
Mitteilung erbeten.

Franke- thal 317 1902. **k. Unt.-Richter I.**

7250. **Water** Nikolaus, led. Dienstknecht von
Esterzhamen, B.-A. Altdach, geb. dort 7.4.56, weg.
Diebstahls u. Betrugs auf Anord. des k. A.-G.
Obergünzburg. Einl.-Ort: hief. Vdg.-Gef. (C 48)

Em- pten 287 1902. **k. Staatsanwalt.**

7251. **Wosler** Josef, led. Tagelöhner von Raifin,
B.-A. Egenfelden, geb. dort 21.9.57, weg. Diebstahls
auf Anord. des k. A.-G. Landsberg. Einl.-Ort:
nächstes A.-G.-Gef. (E 394).

Augs- burg 307 1902. **k. Staatsanwalt.**

7252. **Wutthammer** Elise, Dienstmagd von Wöl-
ling, A.-G. Landau a/Sar, geb. 20.5.86 in Kolb-
moor, A.-G. Aibling, weg. Brandstiftung auf Anord.
des k. A.-G. Landau a/Sar. Einl.-Ort: nächstes
Ger.-Gef. (III 1309).

Straubing 297 1902. **k. Staatsanwalt.**

7253. **Schmidt** Josef, Tagelöhner von Bruch-
thal, (22 J., 1,72—1,78 m, groß schlant, hellblond, Schnurr-
bartden, gelundes frisches Gesicht; weißer Strobbau
grünlich grauer Toppenanzug, rote Deckstrawze
weg. schw. Diebstahls. Einl.-Ort: hief. Amtsge-
von der Ablieferung wolle gleichzeitig die große
Staatsanwaltschaft Karlsruhe benachrichtigt werden
(23031).

Bruch- sal (Baden) 287 1902. **Gr. Amtsgericht.**

7254. **Wesfahl** Johann, led. Tagelöhner von Witter-
höll, Gde. Rughof, A.-G. Weigen, B.-A. Ros-
stadt B.-A., geb. dort 29.9.68, weg. Sachbeschädigung
auf Anord. des k. A.-G. Weiler (318).

Weiler b. Lindau 307 1902. **Amtsanwalt.**

7265. **Haum** Konrad, led. Dienstknecht von
Verwallenstadt, B.-M. Lichtenfels, geb. dort 24.4.66,
weg. Betrugs auf Anord. des k. A.-G. Staßfurt.
Erl.=Ort: hief. Vdg.-Gef. (B 417).
Hamburg 3047 1902. K. Staatsanwalt.

7266. **Geal** Georg*, led. Dienstknecht von Au,
K. Neu-Ulm, geb. 26.7.66 in Buxheim, B.-M.
Wangen, weg. Diebstahls auf Anord. des k. A.-G.
Sonthofen (S 235).
Sonthofen 3047 1902. Amtsanwalt.
Zul. 6044391 (1902).

7267. **Kauf** Blasius, led. Schäfer von Haag,
K. Gern A.-G. Herrieden, B.-M. Feuchtwangen,
geb. dort 14.9.56, weg. Erpreßungsversuchs auf
Anord. des k. A.-G. Aushbach. Einl.=Ort: hief. Vdg.-
Gef. (A 481);
7268. **Schmidt** Wilhelm, led. Dienstknecht von
Sonthofen, A.-G. Nördlingen, geb. 10.5.68 in
Grattenhofen, A.-G. Nördlingen, weg. Körperverl.
auf Anord. des k. A.-G. Herrieden. Einl.=Ort:
Sonthofen A.-G.-Gef. (A 463).
Aushbach 2947 1902. K. Staatsanwalt.

7269. **Schöppe** Paul (Gustav)*, led. 1.5.70 in
Lützen, B.-M. Gera, Neuß i. L., weg. Betrugs auf
Anord. des k. A.-G. Schweinfurt (707).
Schweinfurt 3117 1902 Amtsanwalt (Stadt).
Zul. 191457 (1902).

7270. **Kaufmann** Josef, geb. 28.9.84 in Altheim,
K. Aushbach,
7271. **Weltmeier** Otto, geb. 18.11.80 in Au bei
K. G. Mainburg, beide led. Tagelöhner,
weg. Körperverl. u. a. auf Anord. des k. A.-G.
Sonthofen (S 210).
Sonthofen 3047 1902. Amtsanwalt.

7272. **Stalla** Josef, led. Bäcker von Balkowa,
K. Luditz, Böhmen, geb. dort 18.9.83, weg.
Diebstahls auf Anord. des k. A.-G. Waldsassen (265).
Waldsassen 3047 1902. Amtsanwalt.

7273. **Strobel** Florian, led. Knecht, geb. 5.2.55 in
K. Vieh, B.-M. Riechbach, weg. Diebstahls auf
Anord. des k. A.-G. Volkach. Einl.=Ort: nächstes
Ort. Sofortige Nachricht erbeten (A 520).
Schweinfurt 2847 1902. K. Staatsanwalt.

7274. **Wagner** Maria, led. Dienstmagd von
K. Klein, geb. dort 10.4.76, weg. Betrugs auf
Anord. des k. A.-G. Hofenheim. Einl.=Ort: nächstes
Ort (B 665);
7275. **Weinrich** Julius, led. Gymnastiker von
K. Mans, Bez.-G. Waidhofen, Niederösterreich, weg.
Diebstahls auf Anord. des k. A.-G. Bad Nibling.
Erl.=Ort: nächstes A.-G.-Gef. (B 635).
Aushbach 2947 1902. K. Staatsanwalt.

7276. **Weingart** Josef, Knecht von Niederaltingen,
K. Walen (ca. 24 J., 1,58—1,60 m, mager, weißer
Haut, hellbrauner Anzug, dürrte sich nach Augs-
burg gewandt haben), weg. Betrugs. Anlieferung
erbeten.
Waldsassen i. M. (Württ.) 2947 1902. K. Amtsgericht.

7267. **Weiß** Anton, Bieguner von Grafenhausen,
weg. Bedrohung. Drahtnachricht erbeten. Von Zu-
lieferung wolle bis auf weiteres Umgang genommen
werden (21210. D 1211).
Heidelberg (Baden) 2547 1902.
Gr. Staatsanwalt.

7268. **Werle** Ferdinand, Maurer, geb. 18.4.83 in
Billigheim (1,63—1,66 m, schlant, schwarze Haare,
Anflug von Schnurrbart, weißer Strohhut, am
oberen Rande durchbrochen, schwarze Foppe, grau-
gestreifte Hose), weg. Diebstahls. Verhaftung u.
Drahtnachricht, worauf Verfügung wegen Zulieferung
erfolgen wird (14765. A IV 691).
Mannheim (Baden) 2647 1902.

7269. **Winkl** Josef, led. Former, geb. 15.2.74 in
Burglengenfeld, weg. Diebstahls. Einl.=Ort: hief.
A.-G.
Ravensburg (Württ.) 3047 1902.
K. Amtsgericht.

7270. **Winter** Margareta, Arbeiterin von Münn-
berg, geb. 28.3.85 in Ellenbach, A.-G. Hersbruck,
weg. Diebstahls auf Anord. des k. A.-G. Erlangen,
wobin abzuliefern (336).
Erlangen 3047 1902. Amtsanwalt (Stadt).

7271. **Miehl** Alois*, led. Dienstknecht von Warzen-
ried, B.-M. Köstling, geb. dort 6.1.75 (1,64—1,65 m,
unterseht, kräftig, rundes breites Gesicht, schwärzlicher
Teint, schwarzer Schnurrbartanflug; schwarze ab-
genügte Montur), weg. Verbr. w. d. Stillschkeit u.
Körperverl. Einl.=Ort: hief. Vdg.-Gef. (42).
Straubing 2647 1902. K. Unt.-Richter.

*) Zul. 24111 (1900).

Zum Strafvollzuge sind zu verhaften :

7272. **Hanninger** Josef, led. Dienstknecht von
Huhmannsfelden, B.-M. Riechbach, geb. dort 15.2.78;
Urt. v. 25.6.1902: weg. Diebstahls i. M. 6 Mt. Gef.
Einl.=Ort: Zuchtbaus Ebrach, Abt. f. Gefängnis-
sträflinge (U.-B. Nr. 332).
München II 2947 1902. K. Staatsanwalt.

7273. **Erlinger** Eduard, led. Tagelöhner von
Martinsbuch, B.-M. Mallerödorf, geb. dort 19.6.77;
Urt. v. 31.5.1902: weg. schw. Diebstahls 4 Mt. Gef.
Einlief=Ort: Gefangenanstalt Laufen (B. U.-B.
Nr. 464).
München I 2947 1902. K. Staatsanwalt.

7274. **Weismantel** Johann, led. Bauer von
Oberhain, A.-G. Gemünden, B.-M. Lohr, geb. dort
27.3.77; Urt. v. 19.6.1902: weg. Verleumdung u. a.
5 Mte. 8 Tage Gef. u. 8 Tage Haft. Einlieferung
zunächst in das nächste A.-G.- oder Vdg.-Gef. zur
Verbüßung der Haftstrafe, worauf die Ablieferung
in die Gefangenanstalt Amberg erfolgen wird (188).
Würzburg 2847 1902. K. Staatsanwalt.

Ausforschungen.

3. **Mittels Einbruchs** wurden am 27.7.1902
dem Anwesen des Holzhändlers Michael Epp
in Eberbrunn, A.-G. Weiheim, außer 160 M. Baar-
verwendet: 1 silb. Uhrkette mit starken gedebten

(Gliedern, 1 gold. Damenremontoiruhr mit weißem
Zifferblatt, römischen Ziffern, Deckel blau u. schwarz
geklümt, mit einer Haarkette, letztere mit goldenem
Ring u. Schieber, 1 silb. Damenuhrkette mit silb.

Duaften, 1 altertümliche, mehrgängige silb. Halskette mit goldener großer Schließe und weißen Steinen, 1 mattgoldene Halskette mit Kapsel, 1 Paar große, altertümliche Ohringe, 1 Paar silb. Ohringe, 2 gold. Fingerringe u. 2 silb. Koiestranzkränzchen. Verdächtig sind der vagierende Dienstknecht Leonhard **Eisenhalm** von Bessobrunn, geb. 20.2.77 u. der Tagelöhner Stefan **Schilling** von Dietramszell, A.-G. Wollratshausen, geb. 26.12.63. Durchscheidung der Beiden im Betretungsfalle und ev. Festnahme erbeten (C 504).

W ü n c h e n II 3047 1902. R. Staatsanwalt.

7276. **Littlichkeitsverbrechen** wurde am 30.7.1902 auf der Staatsstraße Sulzbach—Jilschwang verübt. Täter: in den 20 er Jahren, mittelgroß, unterseht; graue Zoppe, schwarze Hose, weißes Hemd, ohne Weste (D 386).

A m b e r g 618 1902. R. Staatsanwalt.

7277. (**Verdächtiger Besitz.**) Dem dieselbe vorbestraften Josef **Brendel** von Schmitten wurde am 11.7.1902 ein vermutlich gestohlenes Wandererjahr ab älteren Systems (Fabr.-Nr. 21076, schwarzer Rahmenbau, weiße Felgen, Kadlaufglocke, Fußbremse) abgenommen. Sachdienliche Mitteilung erbeten (47866. D II 2768).

W a n n h e i m (Baden) 2817 1902.

R. Staatsanwalt.

7278. **Gestohlen** wurden in der Nacht vom 25./26.7.1902 in der Wirtschaft zum „Kreuz“ in Waldsee auf erschwerte Weise 3 Damenuhren, 5 neue silberne Remontoiruhren, 1 silberne Armbuhr u. 6 ältere silb. Cylinderuhren mit Schlüsselanzug. Auf dem Zifferblatt einer der Damenuhren steht der Name „Schilling, Viberach“, im Staubdeckel der zweiten Damenuhr „K. Bucher“; die übrigen Uhren können nicht näher beschrieben werden. Fahndung u. sonstige sachdienliche Mitteilung erbeten (J 2154).

K a v e n s b u r g (Württ.) 2917 1902.

R. Staatsanwalt.

7279. **Mittels Einbruchs** wurde am 23.7.1902 mittags zu Unterau, Gde. Unterepleikirchen, A.-G. Altdöring, u. a. 1 silb. Damenuhr nebst silb. Kette u. 1 silb. Halskette entwendet. Verdächtig ein Mann: etwa 35 J., mittelgroß, gutes Aussehen, Schnurr- u. kurzer breiter Vollbart blond, am rechten Oberarm eine lockartige Verletzung; dunkler spitzer Hut, blaue Hose, bräunliche Zoppe, Schlappschuhe (D 746).

T r a u n s t e i n 2917 1902. R. Staatsanwalt.

7280. **Gestohlen** wurden am 24.7.1902 nachm. zu Altenmarkt über 50 M. Bargeld, 1 gold. Ring mit blauem Stein, 1 silb. Cylinderuhr mit gelb. Zifferblatt u. weißen Ziffern, nebst langgliedriger silb. Kette mit Frauenhals u. vergold. Hahnen- traube u. a. Der Täter ist etwa 30 J. alt, groß, schlant, blaß, hat blonden Schnurrbart; er trug graugrünen Hut mit Krempe u. Feder, helle Hose, bräunliche Zoppe, Tricotshemd mit Auflegstragen. Spähe u. Festnahme erbeten (D 743).

T r a u n s t e i n 2917 1902. R. Staatsanwalt.

7281. **Gestohlen** wurden in der Nacht zum 25.7.1902 dem Hermann Großer aus Ravensburg, während er im Adler in Vergatreute übernachtete,

seine schwarzlebernen unbefohlenen Schuhe an schwarzen Gummizügen i. W. von 10 M. Zu gleicher Zeit mit dem Bestohlenen nächtigen in dieser Beschaft folgende Personen: **Thaler** Andreas, Tagelöhner aus Abtsgmünd, **Stöber** Anton, Tagelöhner aus Saulgau, **Michelberger** Vinzenz, Händler in Hockberg, D.-A. Saulgau, **Krieger** Michael, Kutscher aus Gmünd, **Jente** Ludwig, Seiltänzer aus Teutlingen, **Wette** Cornelius, Maurer aus Erlehen, **Waltringer**, **Gorck** Martin, Hausierer aus Riß, **Radigo**, Ungarn, **Wimm** Josef, Küfer aus Balingen. Fahndung nach den Schuhen u. dem Täter erbeten (Ltk. 105).

S a u l g a u (Württ.) 2817 1902. Staatsanwalt.

7282. **Gestohlen** wurde am 12.7.1902 bei Akerer Ludwig Spieler in Airtel, A.-G. Schönbühl, V.-A. Homburg, 1 silb. Taschenuhr mit Goldrändern u. Schlüsselanzug nebst silb. sog. Bergkette dringend verdächtig erscheint ein ungarischer 19 J. alter, etwa 1,62 m großer, schlanker Mann mit schwarzen Augen, blonden Haare u. gelblich Gesichtsfarbe, der sich Paul **Krüger** nennt u. nach Berlin zu Hause sein will, bekleidet mit einem mit gelblichem Strohhut, brauner Zoppe, weißer gestickter Hose, farbigem Hemd und Schnurhose (W 1153).

H o m b u r g (Wfalz) 3017 1902. Staatsanwalt.

7283. **Gestohlen** wurden in einer Villa in Göggingen, Tegernsee, 2 Diamantuhren. Eine hat nur einen Stein auffallend flachen Form von schwärzlichem Schimmer u. ungewöhnlich feiner; in der Mitte des Steines ist ein kleiner Fehler durch Einsprengung eines als schwarzer Punkt erscheinenden Kohlenstückchens. Die andere hat mit sieben in Gold gefassten Steinen Rubinen u. Diamanten, besetzt. Mindestwert: Marku 2500 M. (F 439).

W ü n c h e n II 118 1902. R. Staatsanwalt.

7284. (**Zigeuner.**) Den mit einer etwa 40 köpfigen Bande herumziehenden Zigeunern Nikolaus **Pol** von Görlik, Gde. Dvsnbach, A.-G. Weiler, u. **Vindau**, Christian Michael **Weiß** und Leonhard **Weiß** von Belsendorf bei Warlt, A.-G. Hagen, Mecklenburg-Schwerin, wurde als angeblich in Göggingen wohnhaft vom k. Rentamt Greding am 5.7.1902 ein Besteuerungsnachweis ausgestellt, wonach im Loben den Bierhandel im geringen Nebenbetriebe angemeldet und je 2 M. 50 S. Gewerbesteuer entrichtet haben. Diese Besteuerungsnachweise sind durch falsche Angaben ersichtlich und wird ersucht, dieselben den Genannten abzurufen und an das k. Rentamt Greding oder hieher zu senden (2944).

H i l p o l t s t e i n 3117 1902. R. Bez.-Amt.

7285. **Fahrrad** „Brennabor Nr. 1“, Fabr.-Nr. 203947, wurde in der Nacht zum 25.7.1902 in Ravensburg, A.-G. Trostberg, mittels Einbruchs entwendet (D 744).

T r a u n s t e i n 2917 1902. R. Staatsanwalt.

7286. **Fahrrad** „Planet“ mit der Fabr.-Nr. 1886 wurde am 28.7.1902 nachm. aus dem Hofe einer hies. Wirtschaft entwendet (II 1335).

A s c h a f f e n b u r g 2917 1902. R. Staatsanwalt.

287. **Fahrrad „Raumann“** (Fabr.-Nr. 164263) dem Rohr unter dem Sattel, seine vordere Uebelstange etwas gebogen, darauf das Bildnis der jungen Frauensperson sowie Nr. 1, im Sattelrohr ist die Fabrikarte des Eigentümers des Maurers Bonifaz **Huber** von Neuburg a.D. mit Nr. 587 verklebt) wurde der Nacht zum 21.7.1902 hier gestohlen (A 592). Neuburg a.D. 29/7 1902. R. Staatsanwalt.

288. **Wetinger** Georg, Tagelöhner von Rimbach, k. 4475 in Rötzing, zieht mit seiner kranken Frau umher u. erschwindelt Reiseunterstützungen. Umfchubung erbeten. Rötzing 29/7 1902. R. Bez.-Amt.

289. **Egerer** Johann, led. Schmied, geb. 19.8.59 Thurnau, B.-M. Rulmbach, erhielt am 10.7.1902 über Verpflegstation zu Ortenburg infolge einer Umwechslung die Legitimationspapiere — Arbeits- u. Quittungskarte u. Zeugnisse des Musikers u. **Ignaz Franz Eisenberger**, geb. 1874 in Geiselsheim, B.-M. Maltersdorf. Da Egerer seine eigenen Papiere, die offenbar teilweise gefälscht waren, zurückgelassen hat, ist anzunehmen, daß er in den Papieren des Eisenberger Gebrauch zu machen versucht. Im Betretungsfalle wollen dem Egerer die Papiere abgenommen u. an den Stadtschlichter Dingolfing gefendet werden. Maltersdorf 28/7 1902. R. Bez.-Amt.

290. **Baummeister** Friedrich, Untersuchungsbeamter, led. Goldarbeiter von Ansbach, geb. 3.8.68 Schauenstein, A.-G. Naila, zuletzt in Bozen telargro, 1.67 m, mager, schwächlich, blaß, in der le. gefälschte Haare u. Epigbart blond, gedrehtes Aufstreifen; schwarzer Hut, hoher Kaviertrogan, weißes Hemd, schwarze lange Krawatte, arzer Gebrodanzug, Hose mit Bügelfalten, Leder mit Silbergestell; hat sich schon als Dr. Julius **Baummeister** aus München, **Lutzke, Carlulovic**, Dr. **Marlus Zattler** und wahrnehmlich auch als **Erster u. Zattler** herumgesehen u. sich als Autodidakt einige Kenntnisse aneignet; gibt vor, an verschiedenen Plätzen Hausarzt u. Hofmeister gewesen zu sein; hat zul. mit Frauenperson Namens **Maria Zattler** aus München zusammen gelebt u. wird sich dieser, die auch Namen **Bia Kometter**, **Elsa Schmeier** u. **Frau Hulovic** schon geführt hat, wahrscheinlich wieder (schließen suchen) ist heute Nacht aus dem hies. Gef. entsprungen. Festnahme u. Drahtnachricht empfangen 6/8 1902. R. Staatsanwalt.

91. **Seidl** Sebastian, led. Bäcker u. Tagelöhner, 2181 in Hohenstaßfurt, B.-M. München II, unehelicher Heerespflichtiger (481/01). Maltersdorf 29/7 1902. Civ.-Vorsteher.

Ermittlung und Bekanntgabe des Aufenthalts nachbezeichneter Personen wird ersucht:

92. **Schofer** Georg, led. Dienstknecht von Ding. Ode. Außerszell, A.-G. Dengersberg, C. Deggendorf, geb. 12.1.82, weg. Körperverl. 06). München II 26/7 1902. R. Staatsanwalt.

7293. **Schw. Viktoria***, led. Stickerin von Augsburg, geb. 18.1.79, u.

7294. **Ebner** Rosina, led. Fabrikarbeiterin von Pfaffenhofen a/Blonn, B.-M. Friedberg, geb. 11.5.79, beide als Beuginnen (A 543).

Augsburg 31/7 1902. R. Unt.-Richter A.

*) Zul. 7255361 (1902).

7295. **Rigal** Georg*, led. Hausierer von Carlsberg, A.-G. Grünstadt, B.-M. Frankenthal, geb. 21.11.82 in Feldkirchen, A.-G. Troitzberg, weg. Diebstahls u. a. (322);

7296. **Obermaier** Johann Baptist, Hausierer, angeblich von Altmühldorf, B.-M. Mühldorf, als Beuge (322).

Wasserburg 25/7 1902. Staatsanwalt.

*) Zul. 1741307 (1902).

7297. **Kraus** Ludwig, led. Bahnarbeiter von Furth, geb. dort 21.4.77.

7298. **Vinber** Heinrich, led. Bahnarbeiter von Schlag, A.-G. Grafenau, geb. dort 22.12.75,

7299. **Stimpfle** Johann, led. Bahnarbeiter von Muttershofen, geb. dort 14.2.74,

7300. **Arxmaning** Ritus*, led. Bahnarbeiter von Wollersdorf, A.-G. Heilsbrunn, B.-M. Ansbach, geb. dort 30.12.74, sämtliche weg. Körperverl. (489);

7301. **Zahinger** Ferdinand, led. Bahnarbeiter von Kasberg, A.-G. Regen, geb. dort 29.7.68,

7302. **Scharl** Georg, Bahnarbeiter, geb. 17.1.57 in Furth i/W., beide als Zeugen (489).

München 26/7 1902. Staatsanwalt f. Starnberg.

*) Zul. 513765 (1902).

7303. **Gehrist** Friedrich Wilhelm, led. Tagelöhner u. Gärtner von Bichodau, A.-G. Aland, Sachsen, geb. dort 31.7.55, weg. Diebstahls (H 128);

7304. **Probst** Johann Michael, led. Tagelöhner von Weibensell, B.-M. Ansbach, geb. dort 26.7.73, weg. Diebstahls u. a. (H 133).

Feuchtwangen 28/7 1902. Staatsanwalt.

7305. **Seiwald** Karl, led. Koumiss von München, geb. dort 21.12.79 (IV 288),

7306. **Steidl** Karl, led. Gärtner von Lenggrieß, A.-G. Tölz, geb. 3.11.74 in Wegscheid, Ode. Lenggrieß (IV 1669),

7307. **Thanner** Faber, led. Zimmermann von Martinsbann, A.-G. Landsbut, geb. 5.10.79 in München (IV 289), sämtliche weg. Verl. der Wehrpflicht;

7308. **Saindl** Magdalena*, led. Tagelöhnerin von Ergoldsbach, A.-G. Maltersdorf, geb. 19.3.78 in Battenberg, A.-G. Rottenburg N.-B., weg. Betrugs (II 1808);

7309. **Rauscher** Ludwig, led. Tagelöhner von Semerskirchen, A.-G. Hottenburg, N.-B., geb. 4.8.79 in Krottenhal, Ode. Kengkofen, A.-G. Dingolfing, weg. Fahrtrahndiebstahls (IV 1876).

Landsbut 27/7 1902. R. Staatsanwalt.

*) Zul. 13841709 (1900).

7310. **Walter** Alfr. v. Moritz Ferdinand Emil, led. Kaufmann von Schraplau, Kab. Merseburg, Preußen, geb. dort 5.4.71, weg. Unterschlagung (A 1438).

Kürnberg 28/7 1902. Staatsanwalt (Stadt).

7311. **Serer** Eduard, led. Müller, geb. 3.6.76 in Pfarrkirchen, weg. Betrugs (361).

Ebersberg 31/7 1902. Staatsanwalt.

7312. **Veit** Vittoria, verh. Tagelöhnerin von Willach, Kärnten, geb. 24.12.56 in St. Salvator, Gbg. Friesach, Bez.-H. St. Veit, Kärnten, weg. Diebstahls (III 147).

Landshut 30/7 1902. R. Staatsanwalt.
7313. **Viller** Terese, led. Dienstmagd von München, geb. 15.3.83 in Aholming, N.-G. Osterreich, W.-M. Wilschhofen, weg. Betrugs (B 3996);

7314. **Vleicher** Maria, led. Dienstmagd von Steppberg, B.-M. Neuburg a.D., geb. 11.9.81 in Hofberg, Gde. Oberkollnabach, N.-G. Landshut, weg. Diebstahls (B 4038).

München I 30/7 1902. Amtsanwalt.
7315. **Vuker** Gottfried, led. Tagelöhner von Altersberg, D.-M. Gaildorf, geb. 22.3.63 in Lammershof, Gde. Altersberg, weg. Betrugs (A 537).

Kempen 30/7 1902. Amtsanwalt (Land).
7316. **Vrexler** Janag, led. Zimmermannsohn von Neukirchen-Balsmin, N.-G. Neuburg v.W., geb. dort 1.2.84 (befindet sich z. Bt. als Erntearbeiter in Niederbayern, wahrscheinlich in oder bei Mengershofen, N.-G. Dingolfing), als Zeuge (D 344).

Amberg 7/8 1902. R. Staatsanwalt.

7317. **Ed Josef***, led. Dienstknecht von Mün.-G. Osterhofen, N.-M. Wilschhofen, geb. dort 1 (bat den Heimatschein des Bergmanns **Ed** Marienstein gestohlen, auf dessen Namen er mutlich reist), weg. Nötigungsversuchs (F 497).

München II 30/7 1902. R. Staatsanwalt.
*) Jul. 87/6432 (1902).

7318. **Fuchs** Matthias, Knecht u. Tagelöhner, geb. 27.10.79 in Rothmühle, als Zeuge (2673).
Regensburg 29/7 1902. Gericht der G. D.

7319. **Felfer** Max, Hafner von Haag, Wafferburg, geb. 23.3.59, weg. Betrugs (A 16)

7320. **Wetz** Urban, led. Tagelöhner von Gerdorf, N.-G. Starnberg, B.-M. München II, 13.5.46 in Güntering, Gde. Hedenbort, weg. Brandstiftung (F 236/01).

München II 29/7 1902. R. Staatsanwalt.

7321. **Welfenhöfer** Margarete, Kellnerin Hüttenheim, B.-M. Kitzingen, geb. dort 5.4.84, Unterschlangen (A 611).

Erlangen 29/7 1902. Amtsanwalt (Stadt)

Widerrufe.

| | |
|--|---|
| 1899: 7894. 9946. 11854. | 1900: 3309. 6221. 9330. 9767. 10106. |
| 1901: 2521. 3089. 5013. 8632. 9403. 9488. 11965. 12585. 13143. | |
| 1902: 152. 653. 2438. 2730. 3395. 3397. 3481. 3546. 3787. 3938. 4114. 4513. 4600. 4773. 4892. 4950. 5002. 5498. 5519*). 5642. 5676. 5726. 5834. 5857. 6358. 6042. 6181. 6223. 6313. 6318. 6369. 6399. 6450. 6451. 6453. 6501. 6519. 6573. 6650. 6666. 6701. 6706. 6720. 6749. 7052. 7121. 7164. | |

*) Wird bezügl. des Emil **Weiner** u. des Johannes **Vamparter** widerrufen.

Alphabetische Recapitulation der Namen.

| | | | |
|---|--|--|---------------------------------|
| W achinger Michael . . . 7210 | W andlos Josef . . . 7226 | W iedelberger Vincenz . . . 7281 | W egerer Johann . . . |
| W aumelner Friedrich . . . 7290 | W anninger Josef . . . 7272 | W imm Josef . . . 7281 | W eib Sebastian . . . |
| W aumelner Friz Jul. . . | W arlander Josef . . . 7283 | W oser Josef . . . 7251 | W emmelmann Balb. |
| W err Eduard . . . 7290 | W ainbl Magdalena . . . 7308 | W ultsbammer Elise . . . 7252 | W ewald Karl . . . |
| W errn Eduard . . . 7311 | W edensteiger Janag . . . 7232 | W euner Maria . . . 7243 | W eiß . . . |
| W ernbl Georg . . . 7212 | W endbaum Johann . . . 7284 | W agl Georg . . . 7295 | W eidl Karl . . . |
| W ey Vittoria . . . 7312 | W erte Silvius . . . 7235 | W obermaier Joh. Bapt. . . 7296 | W eilla Josef . . . |
| W iller Terese . . . 7313 | W eser Ludwig . . . 7236 | W ißlam Konrad . . . 7255 | W eill Karl . . . |
| W leicher Maria . . . 7314 | W orek Martin . . . 7281 | W robst Johann M. . . 7204 | W einbl Franz Kap. |
| W ilmelhuber Josefa . . . 7213 | W orndals Johann . . . 7215 | W rsk Plafius . . . 7257 | W empfle Johann . . . |
| W indel Josef . . . 7277 | W uber Bonifaz . . . 7287 | W auscher Ludwig . . . 7309 | W ähr Anton . . . |
| W uper Gottfried . . . 7315 | W ig Wilhelm . . . 7237 | W einert Emil (f. Widerrufe) . . . 7288 | W älzinger Eduard . . . |
| W engl Josef . . . 7214 | W Johann Josef . . . 7238 | W eiß Johann . . . 7254 | W robel Florian . . . |
| W engler Karl . . . 7215 | (H) Dr. Garsfulovic . . . 7290 | W eißl Alois . . . 7271 | W haller Andreas . . . |
| | W Altmüller Ludwig . . . 7225 | W eißl Alois . . . 7271 | W anner Eader . . . |
| W ienst Otto . . . 7226 | W Rometter Bia . . . 7290 | W ohrbacher Ludwig . . . 7227 | W agner Maria . . . |
| W resler Janag . . . 7316 | W Kraus Ludwig . . . 7297 | W ohrbacher Ludwig . . . 7230 | W alter Alfreb Not. |
| W ener Rosine . . . 7294 | W Krieger Michael . . . 7281 | W ohrbacher Peter . . . 7228 | W erb. Emil . . . |
| W eid Josef . . . 7317 | W Krüger Paul . . . 7282 | W ohl Josefine . . . 7245 | W eingart Josef . . . |
| W eilenberg Franz . . . 7289 | W Kubalsch . . . 7245 | W aal Georg . . . 7256 | W eiß Julius . . . |
| W eißschmalz Leonhard . . . 7275 | W Kubischel Josef . . . 7239 | W attlinger . . . 7250 | W eiß Anton . . . |
| W enders Hugo . . . 7222 | W Kunzmann Johann . . . 7241 | W attler Maria . . . 7290 | W eiß Christian Mich. |
| W erner . . . 7290 | W amparter Johannes . . . | W Dr. Sattler Markus . . . 7290 | W eiß Leonhard . . . |
| W elfer Max . . . 7319 | (f. Widerrufe). | W Sappinger Ferdinand . . . 7301 | W eißmantel Johann . . . |
| W ilcher Georg . . . 7281 | W ampel Bernhard . . . 7242 | W Scharl Georg . . . 7302 | W elte Cornelius . . . |
| W irnenbofer Albert . . . 7218 | W Bisslab Johann . . . 7244 | W Schuppe Paul Gust. . . 7269 | W eltmeier Otto . . . |
| W itz Andreas . . . 7223 | W Bw Vittoria . . . 7293 | W Schüller Stefan . . . 7276 | W enning Vitus . . . |
| W uchs Matthias . . . 7318 | W Bindner Heinrich . . . 7298 | W Schütz Josef . . . 7229 | W erle Ferdinand . . . |
| W allach Georg . . . 7219 | W Eufesje . . . 7290 | W Schmidt Josef . . . 7253 | W iehl Terese . . . |
| W eißendörfer Marg. . . 7321 | W Mantel Wihl. Peter . . . 7248 | W Schmidt Wilhelm . . . 7258 | W indl Josef . . . |
| W ehrst Friedr. Wihl. . . 7303 | W Massot Adam . . . 7249 | W Schnigler Elsa . . . 7290 | W inter Margarete . . . |
| W ackl Johann . . . 7224 | W Maier Nikolaus . . . 7250 | W Schofer Georg . . . 7292 | W ankl Anna . . . |
| W alder Nikolaus . . . 7284 | W Mey Urban . . . 7320 | W Schußmann Josef . . . 7260 | W ente Ludwig . . . |

Dr. **W**ilhelms Buchdruckerei (Gehr. Barcus) München.



Herausgegeben von der k. Polizei-Direktion München.

Gerichtliche Haftbefehle.

Die bezeichneten Personen sind an die verfolgenden Behörden — **Militär-Arrestanten an die höchste Militärbehörde (Bezirks-Commando ausgeschlossen)** — abzuliefern, wenn nicht ausdrücklich andere Bestimmung getroffen ist.



Zahn Rudolf, hier abgebildet, Commis (Schalter) von München, geb. 19.12.67, weg. Urkundenfälschung auf Anord. des k. A.-G. München I. Einl.-Ort: Gef. am Anger hier (VI 672). München I 918 1902. R. Staatsanwalt.

Berger Albert, von Bretzing (? vielleicht Wimping), Ger.-Bez. Kaplitz, Böhmen, weg. Betrugs auf Anord. des k. A.-G. Tirschenreuth, wohin abzuliefern (B 1281). R. Staatsanwalt.

Betsch Gottfried, Monteur von Mannungen, A. Kissingen, geb. 9.1.74, weg. Diebstahls (I 512); R. Staatsanwalt.

Betz Friedrich, Schmied von Wamlach, bad. A. Mühlheim, geb. 24.11.69, weg. Majestätsbeleidigung (I 554), beide auf Anord. des k. A.-G. München I. Einl.-Ort: Vdg.-Gef. München I. München I 918 1902. R. Staatsanwalt.

Brimmer Adam*, verh. Tagelöhner von Unterlobr, D.-A. Mergentheim, geb. dort 4.11.61, weg. Betrugs auf Anord. des k. A.-G. Würzburg. Einl.-Ort: nächstes Gef. (D 506). Würzburg 317 1902. R. Staatsanwalt.

* Zul. Weil. II/1902 (Landesverweisung).

7327. **Bösl** Franz, led. Knecht von Hauzendorf, geb. 19.7.68 in Bald, A.-A. Roding, weg. Diebstahls auf Anord. des k. A.-G. Mitterfels, wohin abzuliefern (220). R. Staatsanwalt.

Bogen 118 1902. R. Staatsanwalt.
7328. **Turner** Anton, led. Schneider von Lauf, geb. 31.7.63 in Schreihelm, A.-G. Dillingen, weg. Verbr. w. d. Sittlichkeit auf Anord. des k. A.-G. Augsburg. Einl.-Ort: nächstes A.-G.-Gef. (A 628). Augsburg 317 1902. R. Staatsanwalt.

7329. **Fell** Johann, led. Kellner von Hammelburg, geb. dort 6.1.80, weg. Urkundenfälschung auf Anord. des k. A.-G. Zinnenstadt (B 641); R. Staatsanwalt.

7330. **Formann** Wenzel*, led. Gymnastiker von Lipník, Bez.-G. Deutschbrod, Böhmen, geb. dort 21.4.68, weg. Diebstahls i. R. auf Anord. des k. A.-G. Jüßen (B 711). Einl.-Ort f. beide: hief. Vdg.-Gef. Rempten 317 1902. R. Staatsanwalt.

* Zul. 28/2161 (1902).

7331. **Fendel** Johann (etwa 30 J., klein, längliches blaßes bartloses Gesicht; Ruchlach), u. R. Staatsanwalt.

7332. **Reichmann** Franz (etwa 25 J., längliches mehr gerötetes Gesicht mit kleinem Schurrbartchen, gläublich blonde Haare), beide weg. Diebstahls auf Anord. des k. A.-G. Eggenfelden. Einl.-Ort: hief. Vdg.-Gef. (IV 1857). Landshut 418 1902. R. Staatsanwalt.

7333. **Forstner** Thomas*, led. Dienstknecht von Neufahrn, A.-G. Wallersdorf, geb. dort 16.5.53, weg. Betrugs u. a. auf Anord. des k. A.-G. Landshut. Einl.-Ort: hief. Ger.-Gef. (II 1866). Landshut 118 1902. R. Staatsanwalt.

* Zul. 78/5722 (1902).

7334. **Greif** Wilhelm, Tagelöhner von Bamberg, geb. 2.12.66, weg. Betrugs u. a. auf Anord. des k. A.-G. Erlangen. Einl.-Ort: nächstes Gef. Drahtnachricht erbeten (645 b). Nürnberg 218 1902. R. Staatsanwalt.

7335. **Groß** Gallus (Rantratus*), led. Maler von Zonswil, Kant. St. Gallen, Schweiz, geb. dort 16.10.73, weg. Betrugs auf Anord. des k. A.-G. Paffau. Einl.-Ort: nächstes A.-G.-Gef. (C 575). Paffau u 218 1902. R. Staatsanwalt.

* Zul. 37/2963 (1901).

7336. **Wunninger** Anna, led. Söldnerstochter von Buchdorf, A.-G. Donauwörth, geb. 26.11.78, weg. Verbr. w. d. Leben. Einl.-Ort: hief. Vdg.-Gef. (111). Neuburg a/D. 318 1902. R. Unt.-Richter.

7337. **Sauber Haber***, led. Händler von Unterdenkstätten, D.-M. Crailsheim, geb. dort 21.2.65, weg. Betrugs i. R. auf Anord. des k. A.-G. Oreding (A 64);

7338. **Schmied** Mathias, verh. Photograph von Köfching, B.-M. Ingolstadt, geb. 17.1.39 in Eichstätt, weg. Betrugs i. R. auf Anord. des k. A.-G. Kipfenberg (C 429). Einl.-Ort f. beide: nächstes A.-G.-Gef. Eichstätt 2/8 1902. R. Staatsanwalt.

*) Zul. 84635 (1902).

7339. **Sierer** Hans, Holzbildhauer, geb. 8.9.80 in München (mittelgroß, unterseht, dunkle Haare, Schnurrbartanflug, volles Gesicht, bayer. Dialekt; schwarzer weicher Filzbut, schwarzer Zoppenanzug, schwarze Schnürstiefel), weg. Betrugs. Einl.-Ort: A.-G.-Gef. Stuttgart Stadt (G 1570). Stuttgart (Württ.) 30/7 1902.

R. Amtsgericht Stuttgart Stadt.

7340. **Jacob** Michael, led. Tagelöhner, geb. 25.6.72 in Oberwallenstadt, A.-G. Lichtenfels, weg. Unterschlagung auf Anord. des k. A.-G. Lichtenfels (445). Lichtenfels 1/8 1902. R. Staatsanwalt.

7341. **Jung** Stefan, led. Tagelöhner von Bischofweiler, geb. 6.4.84 in Dornach bei Mülhausen i. E. (1,66 m, schlant, blasse Gesichtsfarbe, Haare und Augen schwarz, spitze Nase; schwarzer Hut länglich eingedrückt, dunkelblauer Rock, graue Hose), wegen Diebstahlsverjuchs. Einl.-Ort: nächstes Ger.-Gef. Nadsricht erbeten (A 947).

Bweibrücken 2/8 1902. R. Unt.-Richter.

7342. **Käfer** Barbara, led. Dienstmagd, geb. 26.11.82 in Burenbach, B.-M. Günzburg (ziemlich groß, schlant, branne, vorn hoch gekämmte Haare, hübsches Gesicht; weißer Strohhut mit rotem Band, rote Mütze, blauer Rock, gelbe Schuhe), weg. Diebstahls auf Anord. des k. A.-G. Memmingen. Einl.-Ort: hief. Vdg.-Gef. (A 254).

Memmingen 2/8 1902. R. Staatsanwalt.

7343. **Kiebler** Josef, Dienstknecht von Remmuth, Gde. Bellamont, D.-M. Vöberach (19 J., 1,60 m, blond, bartlos, Sommersprossen im Gesicht; weicher Hut, grüne oder blaue Zoppe, solche Hose u. Weste), weg. Diebstahls. Einl.-Ort: hief. A.-G.-Gef. Leutkirch (Württ.) 1/8 1902. R. Amtsgericht.

7344. **Manzocco** Giuseppe*), Ziegelaffordant von Rimini, Prop. Urbino, Italien, geb. dort 10.7.72, weg. Betrugs auf Anord. des k. A.-G. Straubing. Einl.-Ort: nächstes Ger.-Gef. Drahtnachricht (IV 1379). Straubing 1/8 1902. R. Staatsanwalt.

*) Zul. 7345678 (1902).

7345. **Mielich** Anna*), led. Dienstmagd von Zwerchstraf, B.-M. Donauwörth, geb. dort 3.5.84, weg. Betrugs u. Unterschlagung auf Anord. des k. A.-G. Ronheim. Einl.-Ort: nächstes A.-G.-Gef. (B 616).

Eichstätt 3/8 1902. R. Staatsanwalt.

*) Zul. 8746478 (1902).

7346. **Schauh** Friedrich, verh. Schneider von Rördlingen, geb. dort 7.3.71 (mittelgroß, corpulent, schwarze Haare, schwarzer Schnurrbart, auf der linken Wange erbseingroßes, braunes Muttermal), weg. Unterschlagung auf Anord. des k. A.-G. Stadtauhof. Einl.-Ort: nächstes Ger.-Gef. (D 596).

Regensburg 1/8 1902. R. Staatsanwalt.

7347. **Schmidlung** Johann, led. Tagelöhner von Kleinshüttlitz, Bez.-G. Plan, Böhmen, geb. dort 19.7.6.7/4, weg. Diebstahls auf Anord. des k. A.-G. Tirschenreuth, wobin abzuliefern (B 1299).

W e i d e n 1/8 1902. R. Staatsanwalt.

7348. **Häblein** Michael, led. Maurer, geb. 26.8.79 in Hallstadt, B.-M. Bamberg I, weg. Diebstahls u. a. auf Anord. des k. A.-G. Bamberg (137).

B a m b e r g II 4/8 1902. R. Staatsanwalt.

7349. **Sachse** Edmund Otto Theodor, verh. Versicherungsinspektor von Gera, geb. 31.10.71, weg. Entführung auf Anord. des k. A.-G. München I. Einl.-Ort: hief. Gef. am Anger (XI 580).

M ü n c h e n I 2/8 1902. R. Staatsanwalt.

7350. **Schneider** Josefine, led. Fabrikarbeiterin von Burgau, B.-M. Günzburg, geb. dort 17.4.81, weg. Diebstahls auf Anord. des k. A.-G. Augsburg. Einl.-Ort: nächstes A.-G.-Gef. (E 397).

A u g s b u r g 31/7 1902. R. Staatsanwalt.

7351. **Seeger** Josef u. 7352. **Rehm** Georg, beide etwa 24 J., von Altmberg, B.-M. Dillingen, weg. Diebstahls. Fortgesetzt.

W e i d e n h e i m a. d. R. (Württ.) 4/8 1902.

7353. **Seibl** Sebastian, led. Bäcker von Hohenerschüttlarn, B.-M. München II, geb. dort 23.1.81, weg. Diebstahls auf Anord. des k. A.-G. Trostberg. Einl.-Ort: nächstes A.-G. Drahtnachricht (412).

T r a u n f e i n 1/8 1902. R. Staatsanwalt f. Trostberg.

7354. **Singer** Rupert*), led. Maurer von Sulzbach, Bez.-G. Salzen, geb. 18.4.81 in Rohrigbam, Gde. hl. Kreuz, A.-G. Trostberg, weg. Körperverlet. auf Anord. des k. A.-G. Traunstein. Einl.-Ort: nächstes A.-G.-Gef. (C 540).

T r a u n s t e i n 1/8 1902. R. Staatsanwalt.

*) Zul. Weil. XII/1901 (Landbeswerfene).

7355. **Slaney** Josef, Kellner von Honobitz, Bez. Gylli, Steiermark, geb. 22.10.76 in München, weg. Diebstahls auf Anord. des k. A.-G. München I. Einl.-Ort: Gef. am Anger hier (VI 619).

M ü n c h e n I 2/8 1902. R. Staatsanwalt.

7356. **Spanfeller** Ludwig, led. Dienstknecht von Schönach, B.-M. Regensburg, geb. dort 1884, weg. Diebstahls u. a. auf Anord. des k. A.-G. Regensburg II. Einl.-Ort: nächstes Ger.-Gef. (C 581).

R e g e n s b u r g 1/8 1902. R. Staatsanwalt.

7357. **Steger** Georg, led. Weber u. Tagelöhner von Bibelsberg, Gde. Dlarzried, A.-G. Otterburn, B.-M. Memmingen, geb. dort 15.1.39, weg. Diebstahls i. R. auf Anord. des k. A.-G. Memmingen. Einl.-Ort: hief. Vdg.-Gef. (A 241).

M e m m i n g e n 1/8 1902. R. Staatsanwalt.

7358. **Stöckert** Georg, alias **Zauber**, led. Dienstknecht von Pled, B.-M. Begnitz, geb. 24.3.74, Feucht, B.-M. Nürnberg, weg. schw. Diebstahls auf Anord. des k. A.-G. Lauf. Einl.-Ort: Nürnberg (F 539).

N ü r n b e r g 30/7 1902. R. Staatsanwalt.

7359. **Strobel** Wolfgang, led. Knecht von Riedsdorf, B.-M. Fürth, geb. dort 10.8.71, weg. Diebstahls auf Anord. des k. A.-G. Schwabach. Einl.-Ort: Nürnberg (F 524).

N ü r n b e r g 1/8 1902. R. Staatsanwalt.

730. **Urechl** Fritz, Kellner von München, geb. 1886, weg. Diebstahls. Einl.-Ort: hief. Gef. an Gruffstr. (XIV 386);

731. **Waber** Karbarina, led. Magd von Hohenhausen, B.-A. Wobensbut, geb. 1.9.70, weg. Urfehde auf Anord. u. a. Einl.-Ort: hief. Vdg.-Gef. (IX 501), beide auf Anord. des k. A.-G. (I 1).

732. **Strosil** Jakob*, led. Tagelöhner von Oberhohenhausen, A.-G. Landsbut, geb. dort 27.78, weg. Diebstahls auf Anord. des k. A.-G. Schrobenshausen

733. **Woll** Jakob*, led. Sattler von Einsbach, geb. dort, geb. 10.11.80 in München, weg. Diebstahls auf Anord. des k. A.-G. Ingolstadt. Einl.-Ort: nächstes A.-G.-Gef. (B 611).

734. **Wimmer** Johann Baptist, verb. Schreiner von Remmich a/Rott, B.-A. Mühlb. dorf, geb. dort 27.53, weg. Diebstahls (405).
735. **Wenzel** Ernst, led. Zwicker von Birnmasens, geb. dort 24.274 (1,68 - 1,70 m, schlant, dunkle aufwärts gewinkelte Haare, schwacher schwarzer Schnurrbart auf Arm u. Brust - hier mit einem Spruch - beschriftet; hellbraune Hose mit schwarzen Streifen, kariertes Hemd, Schnürschuhe; am 8.7.1902 vom A.-G.-Gef. Birnmasens entp. räumen), weg. Diebstahls. Einl.-Ort: nächstes A.-G.-Gef. (I 1).

736. **Wimmer** Johann Baptist, verb. Schreiner von Remmich a/Rott, B.-A. Mühlb. dorf, geb. dort 27.53, weg. Diebstahls (405).

737. **Wenzel** Ernst, led. Zwicker von Birnmasens, geb. dort 24.274 (1,68 - 1,70 m, schlant, dunkle aufwärts gewinkelte Haare, schwacher schwarzer Schnurrbart auf Arm u. Brust - hier mit einem Spruch - beschriftet; hellbraune Hose mit schwarzen Streifen, kariertes Hemd, Schnürschuhe; am 8.7.1902 vom A.-G.-Gef. Birnmasens entp. räumen), weg. Diebstahls. Einl.-Ort: nächstes A.-G.-Gef. (I 1).

738. **Wenzel** Ernst, led. Zwicker von Birnmasens, geb. dort 24.274 (1,68 - 1,70 m, schlant, dunkle aufwärts gewinkelte Haare, schwacher schwarzer Schnurrbart auf Arm u. Brust - hier mit einem Spruch - beschriftet; hellbraune Hose mit schwarzen Streifen, kariertes Hemd, Schnürschuhe; am 8.7.1902 vom A.-G.-Gef. Birnmasens entp. räumen), weg. Diebstahls. Einl.-Ort: nächstes A.-G.-Gef. (I 1).

739. **Wenzel** Ernst, led. Zwicker von Birnmasens, geb. dort 24.274 (1,68 - 1,70 m, schlant, dunkle aufwärts gewinkelte Haare, schwacher schwarzer Schnurrbart auf Arm u. Brust - hier mit einem Spruch - beschriftet; hellbraune Hose mit schwarzen Streifen, kariertes Hemd, Schnürschuhe; am 8.7.1902 vom A.-G.-Gef. Birnmasens entp. räumen), weg. Diebstahls. Einl.-Ort: nächstes A.-G.-Gef. (I 1).

740. **Wenzel** Ernst, led. Zwicker von Birnmasens, geb. dort 24.274 (1,68 - 1,70 m, schlant, dunkle aufwärts gewinkelte Haare, schwacher schwarzer Schnurrbart auf Arm u. Brust - hier mit einem Spruch - beschriftet; hellbraune Hose mit schwarzen Streifen, kariertes Hemd, Schnürschuhe; am 8.7.1902 vom A.-G.-Gef. Birnmasens entp. räumen), weg. Diebstahls. Einl.-Ort: nächstes A.-G.-Gef. (I 1).

741. **Wenzel** Ernst, led. Zwicker von Birnmasens, geb. dort 24.274 (1,68 - 1,70 m, schlant, dunkle aufwärts gewinkelte Haare, schwacher schwarzer Schnurrbart auf Arm u. Brust - hier mit einem Spruch - beschriftet; hellbraune Hose mit schwarzen Streifen, kariertes Hemd, Schnürschuhe; am 8.7.1902 vom A.-G.-Gef. Birnmasens entp. räumen), weg. Diebstahls. Einl.-Ort: nächstes A.-G.-Gef. (I 1).

742. **Wenzel** Ernst, led. Zwicker von Birnmasens, geb. dort 24.274 (1,68 - 1,70 m, schlant, dunkle aufwärts gewinkelte Haare, schwacher schwarzer Schnurrbart auf Arm u. Brust - hier mit einem Spruch - beschriftet; hellbraune Hose mit schwarzen Streifen, kariertes Hemd, Schnürschuhe; am 8.7.1902 vom A.-G.-Gef. Birnmasens entp. räumen), weg. Diebstahls. Einl.-Ort: nächstes A.-G.-Gef. (I 1).

743. **Wenzel** Ernst, led. Zwicker von Birnmasens, geb. dort 24.274 (1,68 - 1,70 m, schlant, dunkle aufwärts gewinkelte Haare, schwacher schwarzer Schnurrbart auf Arm u. Brust - hier mit einem Spruch - beschriftet; hellbraune Hose mit schwarzen Streifen, kariertes Hemd, Schnürschuhe; am 8.7.1902 vom A.-G.-Gef. Birnmasens entp. räumen), weg. Diebstahls. Einl.-Ort: nächstes A.-G.-Gef. (I 1).

744. **Wenzel** Ernst, led. Zwicker von Birnmasens, geb. dort 24.274 (1,68 - 1,70 m, schlant, dunkle aufwärts gewinkelte Haare, schwacher schwarzer Schnurrbart auf Arm u. Brust - hier mit einem Spruch - beschriftet; hellbraune Hose mit schwarzen Streifen, kariertes Hemd, Schnürschuhe; am 8.7.1902 vom A.-G.-Gef. Birnmasens entp. räumen), weg. Diebstahls. Einl.-Ort: nächstes A.-G.-Gef. (I 1).

745. **Wenzel** Ernst, led. Zwicker von Birnmasens, geb. dort 24.274 (1,68 - 1,70 m, schlant, dunkle aufwärts gewinkelte Haare, schwacher schwarzer Schnurrbart auf Arm u. Brust - hier mit einem Spruch - beschriftet; hellbraune Hose mit schwarzen Streifen, kariertes Hemd, Schnürschuhe; am 8.7.1902 vom A.-G.-Gef. Birnmasens entp. räumen), weg. Diebstahls. Einl.-Ort: nächstes A.-G.-Gef. (I 1).

746. **Wenzel** Ernst, led. Zwicker von Birnmasens, geb. dort 24.274 (1,68 - 1,70 m, schlant, dunkle aufwärts gewinkelte Haare, schwacher schwarzer Schnurrbart auf Arm u. Brust - hier mit einem Spruch - beschriftet; hellbraune Hose mit schwarzen Streifen, kariertes Hemd, Schnürschuhe; am 8.7.1902 vom A.-G.-Gef. Birnmasens entp. räumen), weg. Diebstahls. Einl.-Ort: nächstes A.-G.-Gef. (I 1).

747. **Wenzel** Ernst, led. Zwicker von Birnmasens, geb. dort 24.274 (1,68 - 1,70 m, schlant, dunkle aufwärts gewinkelte Haare, schwacher schwarzer Schnurrbart auf Arm u. Brust - hier mit einem Spruch - beschriftet; hellbraune Hose mit schwarzen Streifen, kariertes Hemd, Schnürschuhe; am 8.7.1902 vom A.-G.-Gef. Birnmasens entp. räumen), weg. Diebstahls. Einl.-Ort: nächstes A.-G.-Gef. (I 1).

748. **Wenzel** Ernst, led. Zwicker von Birnmasens, geb. dort 24.274 (1,68 - 1,70 m, schlant, dunkle aufwärts gewinkelte Haare, schwacher schwarzer Schnurrbart auf Arm u. Brust - hier mit einem Spruch - beschriftet; hellbraune Hose mit schwarzen Streifen, kariertes Hemd, Schnürschuhe; am 8.7.1902 vom A.-G.-Gef. Birnmasens entp. räumen), weg. Diebstahls. Einl.-Ort: nächstes A.-G.-Gef. (I 1).

749. **Wenzel** Ernst, led. Zwicker von Birnmasens, geb. dort 24.274 (1,68 - 1,70 m, schlant, dunkle aufwärts gewinkelte Haare, schwacher schwarzer Schnurrbart auf Arm u. Brust - hier mit einem Spruch - beschriftet; hellbraune Hose mit schwarzen Streifen, kariertes Hemd, Schnürschuhe; am 8.7.1902 vom A.-G.-Gef. Birnmasens entp. räumen), weg. Diebstahls. Einl.-Ort: nächstes A.-G.-Gef. (I 1).

737. **Fischer** Hedwig Lina, geb. Schinl, getr. led. Maurerscheibe von (nennt sich auch **Schinl**, **Arzt**, **Morgner** oder **Büchner**, führt auf diesen Namen Legitimationspapiere bei sich), geb. 10.2.71 in Treuen, A.-G. Auerbach, Sachsen, weg. Diebstahls u. a. auf Anord. d. k. A.-G. Mönchberg. Einl.-Ort: hief. A.-G.-Gef. (195).

Mönchberg 4/8 1902. Amtsanwalt.
7372. **Röber**, geb. Henzelmann, Rosina*, Weiser-schmiedeswitwe, geb. 28.1.49 in Wendlingen, D.-A. Eßlingen (mittelgroß, unterseht, schwarze Haare, blaß; reist in Begleitung eines kranken Mannes, der sich als Josef **Kleffinger**, Schiffbauer von Bils-hofen, ansqab), weg. Diebstahls i. R. Einl.-Ort: A.-G.-Gef. Ulm.

Ulm (Württ.) 4/8 1902. R. Amtsgericht.
*) Zul. 7415444 (1902).

7373. **Blüß** Samuel, led. Portier von Hifen, Kant. Aargau, Schweiz, geb. 21.3.77, weg. Diebstahls auf Anord. des k. A.-G. Münden I. Einl.-Ort: Gef. an der Gruffstr. hier (I 605).

München I 5/8 1902. R. Staatsanwalt.
7374. **Stephan** Ludwig, Rekrut des 5. Chev.-Rgt. in Kontrolle des k. Bez.-Kdos Landau, verb. Bäcker u. Arbeiter, geb. 24.10.59 in Berg, B.-A. Gerners-beim (1,67 1/2 m, unterseht, dunkle Haare, Vollbart; hält sich in Amerika auf), weg. Fahnenflucht. Einl.-Ort: Militär-Arrestanstalt des 18. Inf.-Rgt. in Landau (4299).

Landau (Pfalz) 4/8 1902. R. b. Gericht der 3. Division.
7375. **Etch** Johann, verb. Zimmermann von Stockheim, A.-G. Türkheim, B.-A. Mindelheim, geb. dort 28.12.58, weg. Betrugs i. R. auf Anord. des k. Vdg. Augsburg. Einl.-Ort: nächstes A.-G.-Gef. (E 247).

Augsburg 3/8 1902. R. Staatsanwalt.
7376. **Tabler** Richard*, led. Sägearbeiter, an-gebl. von Wiener-Neustadt, zul. in Markt, B.-A. Alttötting (etwa 34 J., mittelgroß, dunkler Schnurr-bart), weg. Diebstahls auf Anord. des k. A.-G. Alttötting. Einl.-Ort: nächstes A.-G.-Gef. (D 561).

Fraunstein 4/8 1902. R. Staatsanwalt.
*) Zul. 11018655 (1901).

7377. **Wanderec** Josef, Tagelöhner u. Krämer von Weibern, A.-G. Rabburg, geb. dort 23.9.56, weg. Urkundenfälschung u. a. auf Anord. des k. A.-G. Amberg. Einl.-Ort: nächstes A.-G.-Gef. (A 227).

Amberg 4/8 1902. R. Staatsanwalt.
Zum Strafvollzuge sind zu verhaften:

7378. **Krazer** Karl, led. Dienstknecht von Osters-baum, Gde. Ventschenhausen, A.-G. Schrobenshausen, geb. dort 2.7.80, zul. in Schrobenshausen; Urk. v. 21.7.1902; weg. gef. Körperverl. u. a. 4 Mte. Gef. u. 7 Tage Haft. Einl.-Ort: nächstes A.-G.-Gef. (B 368).

Neuburg a/D. 1/8 1902. R. Staatsanwalt.
7379. **Stot** Max, led. Polierer von Lettingen, B.-A. Nördlingen, geb. dort 12.9.84; Urk. v. 2.6.1902; weg. Diebstahls i. R. 8 Mte. Gef. Einl.-Ort: Zellen-gef. Nürnberg (U.-B. Nr. 606).

Nürnberg 1/8 1902. R. Staatsanwalt.

7380. **Himbrunner** Ludwig, led. Bäcker von Ramming, B.-M. Dingolfing, geb. 27.1.82 in Hof, Gde. Ramming; Ur. v. 27.12.1901: weg. Verg. w. d. Nahrungsmittelgesetz Restgefängnisstrafe von

2 Tagen, abwendbar durch Erlage der Restgefängnisstrafe von 12 Mark. Einl.-Ort: nächstes L.-G.-Gericht (M.-B. Nr. 673 bl01). München II 2/8 1902. R. Staatsanwalt.

Ausforschungen.

7381. (**Notzucht.**) Am 31. Juli 1902 Abends 9^{1/2} Uhr wurde auf dem Wege von Zahlbach nach Breitenheim b/Mainz ein 19-jähriges Mädchen von 2 Unbekannten überfallen u. vergewaltigt. Die Täter werden wie folgt beschrieben: der eine 1,70 m groß, dunkler Schnurrbart, trug weichen schwarzen Filzbut u. dunklen Sackanzug, der andere 1,65 m groß, ebenfalls dunkler Schnurrbart, trug dunklen Anzug u. Hut. Der Tat verdächtig sind: 1. der Tagelöhner Kaspar **Strajer**, geb. 15.9.64 in Seifriedsberg (von Gr. Staatsanwaltschaft Darmstadt im süddeutschen Polizeitelegraphen Band 46 Nr. 10862 zur Verhaftung ausgezeichnet) u. 2. ein gewisser Schlosser **Steinel** aus der Gegend von Würzburg. Um Anstellung von Recherchen nach den Tätern, Festnahme im Vernehmungsbüro u. event. Angaben der näheren Personalkarte des **Steinel**, sowie Nachricht hierüber zu J. 3871/02 wird ersucht. Mainz (Hessen) 7/8 1902. Gr. Staatsanwaltschaft.

7382. **Mittels Einbruch** wurden in der Nacht zum 25.7.02 in Oberdorf-Kirchbühl i. T. aus dem Krämerladen des Franz Xaver Flanellettedeken, Jägerbunden mit u. ohne Umlegtragen u. Brusttaschen, Rattun, seidene Frauenbrusttücher, Krawatten, Zughoden, beinerne Heubüchsen u. a. gestohlen. Gesamtwert 135 K 38 h. Verdächtig ist **Schwaner** Josef, Schuhmacher von Raimst, Gde. Degernbach, B.-M. Vogen (1,63 m, stark, an einem Arm J. T. od. J. S. eintätowiert. Dem nächsten Gericht einzuliefern (Z 10112).

Kufstein (Tirol) 31/7 1902.

R. I. Bezirksgericht. Abt. III.

7383. (**Einmiediebstahl.**) Der in Nr. 66 Biff. 4820/1902 gesuchte Einmiedieb hat in der Nacht vom 29/30. Mai 1902 auf den Militärweg u. das Führungskastell des Anton **Goldes**, geb. 19.12.75 in Seeburg u. beheimatet in Wang bei Freising, entwendet u. scheint nimmehr diese Papiere zu seiner Legitimation zu benötigen Festnahme u. Drahtnachricht erbeten.

Aichaffenburg 9/8 1902. R. Staatsanwalt.

7384. **Fahrrad**, fast neu, mit der Fabriknummer 25673 u. 82 er Uebertragung, auf der Werkzeugschleife die Aufschrift „Westfalen“, wurde am 22.12.7.1902 in Großhahof, B.-M. Neumarkt, gestohlen. Als Täter verdächtig sind 2 Handwerksburschen, der eine 20 J. alt, mittelgroß, mit kleinem blonden Schnurrbart, grauem Anzug u. Hut, Manichetten u. defekten Schmirrbüchsen; der andere 25 J. alt, zieml. groß, mit rotlichem Vollbartanflug, schwarzem Filzbut u. braunem Anzug. Die nämlichen haben zugleich mittels Eindringens einer Zentimeterdicke 1 Tabakspfeife gestohlen. Mitteilung zu D 372 erbeten. Amberg 2/8 1902. R. Staatsanwalt.

7385. **Fahrrad** „Brennabor“ (Nr. 196 272) schwarz, besonders hoher Rahmenbau, Gummizapfenpedale,

vernickelte aufwärts gebogene Lenkstange mit dunklen Korngreifen, brauner Sattel mit schwarzen Leder schwarzem Schutzblech, dreieckige abgenützte Lederstange mit Fahrkarte für Ludwig **Solbauer** gestohlen (II 1468).

Staubing 1/8 1902. R. Staatsanwalt.

7386. **Bauer** Heinrich (angeblich), von Friedrichshafen (conf. b. C.-B.-Bl. 871/1902 Ziffer 645) in bis 25 J. alt, 1,70 m groß, schlant, hat schwarze Haare, solchen kleinen Schnurrbart, braune Gesichtsfarbe, trug weiße Kattunhose, dunkelgrüne bis schwarze Wadenstrümpfe, schwarze Schallentzwei dunkelgrünes gefbarriertes Hemd; Hod hatte u. feinen bei sich (Z IV 77).

Bregenz (Vorarlberg) 26/7 1902.

R. I. Bezirksgericht M. IV.

7387. **Fuchs** Ignaz, led. Aecht u. Hefe, geb. 10.4.83, der Landespolizeibehörde überwiesen, wurde beabsichtigt Einschaffung seitgenommen u. telegraphisch anber Anzeige erstattet werden (3052).

Regensburg 1/8 1902. R. Bez. Amt.

7388. **Süder** Peter, verm. Korbmacher von Friedrichshafen, B.-M. Vogen, geb. 29.6.63 in Böhlerhütte Gde. Achslach, L.-G. Viechtach, erkrankt u. unterstützung, insbesondere Reizeborstliche, ist möglich, wolle dessen Beirathung u. Ueberweisung die Landespolizeibehörde event. dessen Heimkehr bewirkt werden.

Vogen 31/7 1902. R. Bez. Amt.

7389. **Kriegenerdt** Alfred, Tischler, zuletzt Reinjorg b/Kemnath, ist weg. Unterdrückung der Meyerischen Conversationslexikons (17 Bände) zuzunehmen u. dem nächsten deutschen Amtsgericht zur Vernehmung u. Erlaß von Haftbefehl zuzunehmen (St. A V 316).

Blauen (Sachsen) 2/8 1902. R. Staatsanwalt.

7390. **Rathenberger**, geb. Heinrich, Kattun Kohlenfuhrerswitwe von Rürnberg (31 J.), mittelgroß, unterjert, blond, kurzer Hals, blaue Augen, an der rechten Wange, auf dem rechten Vorderarm K. H. tätowiert, weg. schw. Diebstahls. Festtreten vorläufige Festnahme u. Drahtnachricht erbeten (B 363).

Vamberg 29/7 1902. R. Staatsanwalt.

Um Ermittlung und Bekanntgabe des Aufenthalts nachbezeichneter Person wird ersucht:

7391. **Gentilini** Giovanni, led. Biegelarbeiter in Rani-Tetrale, Prov. Udine, Italien, geb. dort 25.1.75 als Zeuge (1965/99).

München II 30/7 1902. Amtsamt.

7392. **Giering** Paul*, Bäcker von Wörschach, Nr. Büllichau, Reg. Frankfurt a/Oder, als Zeuge (B 63/99).

Freising 29/7 1902. Amtsamt (St. A).

* Jul. 37/3150 (1900).

7383. **Groß** Valentin, Matrose, geb. 3.5.67 in
Hirb., A.-G. Ludwigshafen a/Rh., zul. in Rheinlan,
weg. Verdröngung (48251 D II 1805).
Wannheim (Baden) 29/7 1902.

Gr. Staatsanwalt.
7384. **Lotter** Johannes, Schriftföher, geb. 9.5.84
Leinungen, Kr.-A. Darmstadt, als Zeuge.
Bamberg 31/7 1902. R. Unt.-Richter.

7385. **Joimann** Margareta, led. Fabrikarbeiterin
in Lehenhof, Gde. Bergneßkreuth, A.-G. Neustadt
B.-A., geb. 26.12.85 in Erlangen, weg. Unter-
lagung (508).
Erlangen 19/7 1902. Staatsanwalt (Stadt).

7386. **Jaag** Anna Karolina, Händlerin, geb. 23.3.88
Nürnberg, weg. Berg. g. d. Gew.-Ord. u. a.
gelte ill aufzufordern, bei Gefahr stechbriefföcher
erfolgung feinen Aufenthalt anher anzuzeigen.
Mim (Württ.) 22/7 1902. R. Amtsgericht.

7387. **Rösch** Erhard, led. Bäcker von Reubhof,
A. Versbrud, geb. dort 31.7.85, weg. Betrugs.
(321).
Nürnberg 29/7 1902. Staatsanwalt (Stadt).

7388. **Reich** Wilhelm, Knecht, geb. 21.6.76 in
Worms, Kr.-A. Bamberg II, weg. Meineids.
Nachricht erbeten (C 535).
Weinfurt 29/7 1902. R. Staatsanwalt.

7389. **Tschner** Josef*, led. Eisenbahnarbeiter von
Weinwörth, A.-G. Weingries, geb. 26.1.73, weg.
Verderlegung (509).
München 30/7 1902. Staatsanwalt f. Starnberg.

Zul. 9547192 (1902).
7390. **Wahr** Elly Bettina, Kellnerin, geb. 5.5.79
Kleinlangheim, B.-A. Rißingen, als Zeugin
(282).
Darmstadt (Hessen) 28/7 1902.

Gr. Unt.-Richter II.
7391. **Wathels** Johann, led. Maler von München,
geb. dort 12.8.83, als Zeuge (II 595).
München I 30/7 1902. R. Staatsanwalt.

7392. **Wegels** Adolf*, led. Bäcker von Baum-
hiltzerei, A.-A. Dillingen, geb. dort 16.12.75, weg.
altzerei (VII 603).
München I 29/7 1902. R. Staatsanwalt.

Zul. 8617408 (1900).
7393. **Wolwald** Valentin, led. Gärtner von
Weinw., Hgb. Breslau, geb. dort 14.2.80, weg.
er. m. d. Sittlichkeit (C 504).
Lajva 30/7 1902. R. Staatsanwalt.

7394. **Vintus** Stefan, led. Kommiss, geb. 8.3.84
London, weg. Diebstahls (K 369).
Bad Rißingen 29/7 1902. Staatsanwalt.

7395. **Wofch** Georg, umherziehender Regenschirm-
er u. Pferdehändler von Burgberg, B.-A.
Weinw., als Zeuge (A 256).
Traunstein 30/7 1902. R. Staatsanwalt.

7396. **Wofch** Josef, led. Schneider, geb. 16.3.71
Weinw., A.-G. Mitterfels, B.-A. Vogen, weg.
Verderlegung u. a. (534).
Bad Rißling 28/7 1902. Staatsanwalt.

7397. **Wolkmann** Karl, led. Hutmacher, geb.
1890 in Rißingen, Württ., als Zeuge (573391).
Augsburg 31/7 1902. Staatsanwalt (Stadt).

7398. **Wölzinger** Johann, Schmied, geb. 18.12.60
Simbach a/S., als Zeuge (72).
München I 28/7 1902. R. Staatsanwalt.

7409. **Stelner** Karl, led. Eisengießer von Augs-
burg, geb. 4.8.77 in Kriegshaber, B.-A. Augsburg, u.
7410. **Wagner** Karl, led. Schlosser von Hohen-
wemmingen, D.-A. Heidenheim, geb. 13.10.70 in
Oberhausen, B.-A. Augsburg, beide weg. Betrugs
(30511-2).

Kain 30/7 1902. Staatsanwalt.
7411. **Vögl** Wolfgang, led. Straßenwärterssohn
von Hohenwemmingen, A.-G. München II, geb. dort
18.5.84, weg. gef. Körperverlegung (I 581).
München I 30/7 1902. R. Staatsanwalt.

7412. **Wimmer** Josef*, led. Müller von Gerg-
weis, A.-G. Esterhofen, B.-A. Weiskhofen, geb. dort
9.3.77, weg. Körperverlegung u. a. (2627).
7413. **Wöninger** Anton, led. Ausgeber von
Rißing, A.-G. Friedberg, geb. dort 20.5.83, weg.
Betrugs (3335).
Augsburg 2/8 1902. Staatsanwalt (Stadt).

*) Zul. 8416228 (1902).
7414. **Wüchle** Leopold, Dienstmacht von Aller-
rieden, D.-A. Langheim, wird i. S. „Schwerer Raub
bei Gingen a/S.“ gesucht. Trahlnachricht erbeten
(J 1569).
Mim (Württ.) 31/7 1902. R. Staatsanwalt.

7415. **Wöhtler** Meinrad, led. Tagelöhner von
Egg a/S., B.-A. Memmingen, geb. dort 30.1.61,
weg. Körperverlegung (C 624).
Kempten 31/7 1902. R. Staatsanwalt.

7416. **Wrecker** Georg, led. Gärtner von Unter-
lochen, D.-A. Malen, geb. dort 3.3.74, weg. Betrugs
(B 3235).
7417. **Wschwendner** Johann, led. Metzger von
Wörth a/D., B.-A. Regensburg, geb. dort 25.11.80,
weg. Diebstahls (C 3656);
7418. **Wreitmaier** Heinrich, led. Maler u. Geweib-
händler von München, geb. dort 4.8.76, weg. Be-
trugs u. a. (C 3946).

München I 2/8 1902. R. Staatsanwalt.
7419. **Wemmelhuber** Josef, Metzger von Hütting,
Gde. Erbach, A.-G. Altdilling, zul. in München,
als Zeuge (D 483).
Traunstein 2/8 1902. R. Staatsanwalt.

7420. **Wiesenhöfer** Josef, led. Schlosser von Kall-
minz, B.-A. Burglangensfeld, geb. 9.1.82, weg. Körper-
verlegung (1577).
Regensburg I 2/8 1902. Staatsanwalt.

7421. **Wimmerlauer** Josef, led. Bräuer von Hohen-
wemmingen, D.-A. Neresheim, als Zeuge (C 476).
Traunstein 1/8 1902. R. Staatsanwalt.

7422. **Wul** Josef, Tagelöhner von Bachhagel,
B.-A. Dillingen, geb. dort 14.3.45, weg. Beleidigung
(B 643).
Nürnberg a/D. 31/7 1902. R. Staatsanwalt.

7423. **Wagner** Johann, verh. Tagelöhner, geb.
12.1.70 in Deubach, B.-A. Augsburg, weg. Betrugs
(391).
Rosenheim 29/7 1902. Staatsanwalt A.

7424. **Wuggenheimer** Sigmund, led., früher Kauf-
mann, nun Knecht, von Esterberg, B.-A. Illertissen,
geb. dort 29.8.71, weg. Betrugs (71).
Wemmingen 2/8 1902. R. Staatsanwalt.

7425. **Waginger** Max, led. Tagelöhner u. Säger von
Kirchweidach, B.-A. Altdilling, geb. 29.9.70 in Traun-
stein, weg. Diebstahls (IV 1930).
Landsbut I 4/8 1902. R. Staatsanwalt.

7426. **Wagner** Johann, led. Tagelöhner u. Säger von
Kirchweidach, B.-A. Altdilling, geb. 29.9.70 in Traun-
stein, weg. Diebstahls (IV 1930).
Landsbut I 4/8 1902. R. Staatsanwalt.

7427. **Wagner** Johann, led. Tagelöhner u. Säger von
Kirchweidach, B.-A. Altdilling, geb. 29.9.70 in Traun-
stein, weg. Diebstahls (IV 1930).
Landsbut I 4/8 1902. R. Staatsanwalt.

7428. **Wagner** Johann, led. Tagelöhner u. Säger von
Kirchweidach, B.-A. Altdilling, geb. 29.9.70 in Traun-
stein, weg. Diebstahls (IV 1930).
Landsbut I 4/8 1902. R. Staatsanwalt.

7429. **Wagner** Johann, led. Tagelöhner u. Säger von
Kirchweidach, B.-A. Altdilling, geb. 29.9.70 in Traun-
stein, weg. Diebstahls (IV 1930).
Landsbut I 4/8 1902. R. Staatsanwalt.

7426. **Hils** Sigmund, leb. Schreiner von Kronach, geb. dort 18.12.60, weg. Körperverletzung u. a. (D 2786).

Nürnberg 2/8 1902. Amtsanwalt (Stadt).

7427. **Hofmann** Vertha, leb. Dienstmagd von Haag, W.-A. Regensburger, geb. dort 27.8.83 (zuletzt bedienstet in München), als Zeugin (C 333).

Regensburg 31/7 1902. R. Staatsanwalt.

7428. **Cazzaro** Girolamo, Arbeiter, geb. 14.7.70 in Tabur (?), befand sich bis 7.8.1901 in Tuttingen in Arbeit u. hat sich von da nach Forzheim begeben, als wichtiger Zeuge. Sofortige Mittheilung erbeten. Kottweil (Wirtt.) 31/7 1902. R. Unt.-Richter.

7429. **Reifinger** August, leb. Schäffler von Wadenbauhen, W.-A. Mittern, geb. dort 8.2.84, weg. Körperverletzung (263 II).

Markt Dberdorf 1/8 1902. Amtsanwalt.

7430. **Röppl** Andreas, leb. Schreiner, geb. 14.5.83 in Traunstein, weg. Betrugs (575).

Bad Mibling 2/8 1902. Amtsanwalt.

7431. **Röthlin** Josefine, Näherin von Waderborn, geb. 10.6.64.

7432. **Schiefl** Amalie, Verkäuferin von Landau a/Nar, geb. 27.12.79,

7433. **Teubusch** Maria, Statistin von Wolf, geb. 18.10.82, sämtliche als Zeuginnen (VI 8).

Wünchen I 2/8 1902. R. Staatsanwalt.

7434. **Rüttl** Anton, leb. Dienstknecht von Newfabrn, W.-A. Freising, geb. 31.1.86 in Werdnng, N.-W. München II, weg. Körperperl. (B 517).

Wünchen II 2/8 1902. R. Staatsanwalt.

7435. **Rubicel** Philomena, Zimmermädchen von Leisdn, W.-S. Krogniz, Mähren, geb. 24.4.69, weg. Diebstahls (VIII 556).

Wünchen I 2/17 1902. R. Staatsanwalt.

7436. **Marshall** Georg Louis, leb. Bleistiftarbeiter von Riessbach, Kanton Zürich, geb. dort 8.2.79, Zeuge (G 661).

Nürnberg 2/8 1902. R. Staatsanwalt.

7437. **Weyer** Josef, leb. Dienstknecht von Seeried, W.-G. Wadenbauhen, W.-A. Mittern, geb. dort 18.12.54, weg. Körperverletzung (93).

Markt Dberdorf 2/8 1902. Amtsanwalt

7438. **Roll** Johann, leb. Binder von Rathbminster, W.-A. Griesbach, geb. dort 27.12.77, Zeuge (B 148).

Bassau 9/8 1902. R. Staatsanwalt

Widerufe.

1897: 8328.

1900: 4346.

1902: 283. 379. 1129. 1191. 2641. 2707. 2723.

4400. 4419. 4772. 4924. 5016. 5134. 5150. 5151. 5366. 5426. 5459. 5492. 5521. 5579. 5629. 6016. 6212. 6273. 6282. 6283. 6371. 6431. 6454. 6551. 6617. 6639. 6655. 6740. 6773. 7006.

1898: 914.

1901: 4650. 5502. 8977 a. 9236. 12355.

1899: 372. 388.

Alphabetische Recapitulation der Namen.

| | | | | | | | |
|--------------------------|------|------------------------|------|-------------------------|------|--------------------------|------|
| Ammer Josef . . . | 7412 | Gröbll Gallas Bantr. | 7385 | Rubicel Philomena . . . | 7435 | Schneider Josefine . . . | 7378 |
| Ammon Paul . . . | 7366 | Gropp Valentin . . . | 7393 | Reich Wilhelm . . . | 7398 | Schmeider Mathias . . . | 7378 |
| Appel Karl . . . | 7367 | Schwöbner Johann | 7417 | Limbrunner Ludwig | 7380 | Seeger Josef . . . | 7378 |
| Artl . . . | 7371 | Guggenheimer Eigm. | 7424 | Lochner Josef . . . | 7399 | Seidl Sebastian . . . | 7378 |
| Bauer Elisabeth . . . | 7368 | Haginger Max . . . | 7425 | Lotter Johannes . . . | 7394 | Siebauer Josef . . . | 7378 |
| Bauer Heinrich . . . | 7386 | Hahn Rudolf . . . | 7322 | Manjocco Giuseppe | 7344 | Singer Rupert . . . | 7378 |
| Berger Albert . . . | 7323 | Gauber Xaver . . . | 7337 | Marb Gth Bettina . . . | 7400 | Slaney Josef . . . | 7378 |
| Belch Woltfried . . . | 7324 | Reiß Friedrich . . . | 7325 | Marshall Georg Louis | 7436 | Spanfeller Ludwig | 7378 |
| Büchle Leopold . . . | 7414 | Hils Sigmund . . . | 7426 | Matheid Johann . . . | 7401 | Stephany Ludwig . . . | 7378 |
| Böckler Meinrad . . . | 7415 | Hierer Hans . . . | 7339 | Megele Adolf . . . | 7402 | Steger Georg . . . | 7378 |
| Boöl Franz . . . | 7327 | Hofbauer Ludwig | 7385 | Maier Johann . . . | 7369 | Steinel . . . | 7378 |
| Brecher Georg . . . | 7416 | Hofmann Vertha . . . | 7427 | Weyer Josef . . . | 7437 | Steiner Karl . . . | 7378 |
| Brüchner . . . | 7371 | Hofmann Margarete | 7395 | Reimwald Valentin | 7403 | Südert Georg . . . | 7378 |
| Brimmer Adam . . . | 7326 | Huber Peter . . . | 7388 | Rielich Anna . . . | 7345 | Stich Johann . . . | 7378 |
| Brüninger Anton . . . | 7413 | Jaag Anna Karolina | 7396 | Roll Johann . . . | 7438 | Stod War . . . | 7378 |
| Demmelhuber Josef | 7419 | Jakob Michael . . . | 7340 | Worgner . . . | 7371 | Strasser Kaspar . . . | 7378 |
| Durner Anton . . . | 7328 | Juna Stefan . . . | 7341 | Wunninger Anna . . . | 7386 | Strebl Fritz . . . | 7378 |
| Eichenseher Josef . . . | 7420 | Cazzaro Girolamo | 7423 | Winkl Stefan . . . | 7404 | Strobl Jakob . . . | 7378 |
| Emmenlauer Josef . . . | 7421 | Ragenberger Kathar. | 7390 | Wiß Samuel . . . | 7373 | Strobel Wolfgang . . . | 7378 |
| Faul Josef . . . | 7422 | Röder Rosine . . . | 7372 | Häblein Michael . . . | 7348 | Tabler Richard . . . | 7378 |
| Fell Johann . . . | 7329 | Räfer Barbara . . . | 7342 | Reichenwallner Franz | 7332 | Tauber Georg . . . | 7378 |
| Fendel Johann . . . | 7331 | Reifinger August . . . | 7429 | Rehm Georg . . . | 7352 | Teubusch Maria . . . | 7378 |
| Fischer Hedwig Lina | 7371 | Reiß Erhard . . . | 7397 | Robrader Bernhard | 7370 | Ugal Wolfgang . . . | 7378 |
| Formann Wenzel . . . | 7330 | Röppl Andreas . . . | 7430 | Rosch Georg . . . | 7405 | Wagner Karl . . . | 7378 |
| Forstner Thomas . . . | 7333 | Röthlin Josefine . . . | 7431 | Sachs Edmund Otto | 7349 | Wanderer Theresie . . . | 7378 |
| Fuchs Jnanz . . . | 7387 | Riebler Josef . . . | 7343 | Theodor . . . | 7349 | Weber Katharina . . . | 7378 |
| Gahner Johann . . . | 7423 | Reifinger Josef . . . | 7372 | Schauy Friedrich . . . | 7346 | Weilemann Karl . . . | 7378 |
| Geiß Wilhelm . . . | 7384 | Rüttl Anton . . . | 7434 | Schöb Josef . . . | 7406 | Well Jakob . . . | 7378 |
| Gentilini Giovanni . . . | 7391 | Kraher Karl . . . | 7378 | Schint . . . | 7371 | Wisinger Johann . . . | 7378 |
| Giering Paul . . . | 7392 | Kreitmaier Heinrich | 7418 | Schiefl Amalie . . . | 7432 | Wimmer Job. Bapt. | 7378 |
| Goldes Anton . . . | 7383 | Kriegensherb Alsfred | 7389 | Schmidlung Johann | 7347 | Wünsch Ernst . . . | 7378 |

Dr. Wilt'sche Buchdruckerei (Gebr. Barcus) München.



Herausgegeben von der k. Polizei-Direktion München.

Gerichtliche Haftbefehle.

Die bezeichneten Personen sind an die verfolgenden Behörden — Militär-Arrestanten an die kgl. Militärbehörde (Bezirks-Commandos angeschloffen) — abzuliefern, wenn nicht ausdrücklich andere Bestimmung getroffen ist.

7440. **Ag Wilhelm**, led. Dienstknecht von Greifsel, A.-G. Dinkelsbühl, geb. dort 31.3.76, weg. Betrugs II u. a. auf Anord. des k. A.-G. Wassertrugingen. Einl.-Ort: nächstes A.-G.-Gef. (B 402).
M u s s b a c h 3017 1902. R. Staatsanwalt.

7440. **Krimann Johann**, Straßenbauarbeiter von Murnau, A.-G. Mitterfels, V.-A. Vogen, geb. dort 11.11.1870, weg. Betrugs II u. a. auf Anord. des k. A.-G. Straubing (IV 738);
E i c h s t ä t t 618 1902. R. Staatsanwalt.

7441. **Ger Andreas***, led. Tagelöhner von Voden, A.-G. Regen, geb. 10.6.56 in Kollnburg, A.-G. Straubing, weg. Diebstahls auf Anord. des k. A.-G. Straubing (II 1207). Einl.-Ort f. beide: hief. Ldg.-Gef. Straubing 218 1902. R. Staatsanwalt.
Zul. 140111807 (1900).

7442. **Sailer Balthasar**, led. Brauer, geb. 11.8.46 in Oberulba, V.-A. Hammelburg, weg. Betrugs II u. a. auf Anord. des k. A.-G. Hammelburg 218 1902. R. Staatsanwalt.

7443. **Seier Maria**, ungef. 30 J., led. Regimentskitchen von Neuenfurg, weg. Diebstahls auf Anord. des k. A.-G. Uffenheim (325).
U f f e n h e i m 518 1902. R. Staatsanwalt.

7444. **Bramm Johann**, led. Schneider von Voden, V.-A. Neuenfurg, A.-G. Neumburg b/W., geb. dort 22.1.75, weg. Diebstahls (C 594);
E i c h s t ä t t 618 1902. R. Staatsanwalt.

7445. **Färber Josef***, led. Tagelöhner von Hausen, A.-G. Wegscheid, geb. dort 9.7.71, weg. Diebstahls u. a. (C 608), beide auf Anord. des k. A.-G. Hausen b/W. Einl.-Ort: nächstes Ger.-Gef. Hausen b/W. 418 1902. R. Staatsanwalt.
Zul. 5914341 (1902).

7446. **Braunerskreuther Johann**, verh. Schlosser Tagelöhner von Nördlingen, geb. 14.3.63 in Unterach, A.-G. Stadtsteinach, weg. Diebstahls i. R. auf Anord. des k. A.-G. Tegernsee (F 527);
E i c h s t ä t t 618 1902. R. Staatsanwalt.

7447. **Schilling Stefan**, led. Tagelöhner von Nördlingen, V.-A. Wasserburg, geb. 26.12.63 in Dietrichshausen, A.-G. Wolfratshausen, weg. Betrugs i. R. auf Anord. des k. A.-G. Wolfratshausen (F 531).
E i c h s t ä t t 618 1902. R. Staatsanwalt.

7448. **Hägamer Hans**, verw. Pharmazent von Murnau, V.-A. Würzburg, geb. 19.2.73 in Murnau, weg. Betrugs i. R. u. a. auf Anord. des k. A.-G. Murnau b/W. Einl.-Ort: nächstes A.-G.-Gef. Murnau b/W. 3117 1902. R. Staatsanwalt.

7449. **Dariz Giovanni**, verh. Bahnarbeiter von Falcade, Prov. Belluno, Italien, geb. dort 8.12.64, weg. Körperverl. auf Anord. des k. A.-G. Schwangau. Einl.-Ort: nächstes A.-G.-Gef. (B 511).
E i c h s t ä t t 618 1902. R. Staatsanwalt.

7450. **Gottly Georg***, verh. Kaufmann von Würzburg, geb. dort 7.3.62.
E i c h s t ä t t 618 1902. R. Staatsanwalt.

7451. **Werle Georg**, led. Müller u. Tagelöhner von Ettling, V.-A. Ingolstadt, geb. dort 10.3.79, beide weg. Betrugs u. a. auf Anord. des k. A.-G. Ingolstadt. Einl.-Ort: nächstes A.-G.-Gef. (B 511).
E i c h s t ä t t 618 1902. R. Staatsanwalt.

* Zul. 7815708 (1902).

7452. **Heimberger Johann**, led. Weber von Ultrichsberg, Bez.-S. Rohrbach, Oberösterreich, geb. 7.6.66 in Dietrichschlag, Bez.-S. Freistadt, Oberösterreich, weg. Diebstahls (167);
W e g s c h e i d 518 1902. R. Staatsanwalt.

7453. **Pfeger Franz**, led. Schuhmacher, geb. 5.1.73 in Aigen, Bez.-S. Rohrbach, Oberösterreich, weg. Körperverl. (134), beide auf Anord. des k. A.-G. Wegscheid.
W e g s c h e i d 518 1902. R. Staatsanwalt.

7454. **Seibold Franz Kaber**, verh. Tagelöhner von Vöttnes, A.-G. Michach, geb. dort 12.11.76, weg. Unterschlagung (885);
E i c h s t ä t t 618 1902. R. Staatsanwalt.

7455. **Stoliner Ottilie**, Fabrikarbeitersfrau von Helfenberg, Bez.-S. Rohrbach, Oberösterreich, geb. 12.10.79 in Burgau, V.-A. Günzburg, weg. Betrugs (336), beide auf Anord. des k. A.-G. Friedberg.
F r i e d b e r g 618 1902. R. Staatsanwalt.

7456. **Mupert Wilhelmine***, gibt sich als Arbeitersechtrau **Trost** oder als Spänglersechtrau **Perd** aus, Tagelöhnerin von Schweinfurt, geb. dort 19.1.62, weg. Betrugs auf Anord. des k. A.-G. Schweinfurt. Einl.-Ort: nächstes Ger.-Gef. Sofortige Nachricht hierher erbeten (B 536).
S c h w e i n f u r t 418 1902. R. Staatsanwalt.

* Zul. 9317046 (1902).

7457. **Schethaler Maria***, led. Dienstmagd von Neuenhingenhausen, A.-G. Niedenburg, V.-A. Weilengries, geb. 6.9.84 in Neustadt a/D., A.-G. Abensberg, V.-A. Kelheim, weg. Betrugsverjuds auf Anord. des k. A.-G. München I (D 3778).
M ü n c h e n I 618 1902. R. Staatsanwalt.

* Zul. 168113249 (1901).

7458. **Schneider Ferdinand**, led. Tagelöhner von Burgau, V.-A. Günzburg, geb. dort 10.3.60, weg. Diebstahls u. a. auf Anord. des k. A.-G. Burgau. Einl.-Ort: nächstes A.-G.-Gef. (B 407).
A u g s b u r g 618 1902. R. Staatsanwalt.

7459. **Schubelt** Johann, led. Dienstknecht von Vordereschellenbach, B.-A. Krumbach, geb. 11.9.59 in Memmenhausen, B.-A. Krumbach, w. Diebstahls i. R. auf Anord. des k. A.-G. Krumbach, wohin abzuliefern (B 511).

München I 618 1902. R. Staatsanwalt.

7460. **Hegauer** Barbara, led. Fabrikarbeiterin von Schönssee, B.-A. Oberbiechtach, geb. 27.10.79 in München, weg. Diebstahls i. R. auf Anord. des k. A.-G. München I. Einl.-Ort: Gef. am Anger hier (V 662).

München I 618 1902. R. Staatsanwalt.

7461. **Franke** Ernst, led. Reisender von Weimar, geb. dort 30.5.69 (führt vermutlich Namen u. Papiere auf Josef Huber), weg. Privaturlundenfälschung u. Betrugs auf Anord. des k. A.-G. München I. Einl.-Ort: Gef. an der Gruffstr. hier (II 457).

München I 618 1902. R. Staatsanwalt.

7462. **Schwarz** Georg*, verw. Glaskleifer, geb. 17.5.63 in Schwarzenfeld, A.-G. Rabburg, weg. Betrugs auf Anord. des k. A.-G. Neuburg v. B., wohin abzuliefern (120).

Neuburg v. B. 418 1902. Amtsanwalt.

*) Zul. 815992 (1902).

7463. **Colcher** Sebastian, led. Tagelöhner von Wörth a. Sfar. A.-G. Landsbut, geb. 9.1.77 in Mühlendorf, weg. Körperverletzung auf Anord. des k. A.-G. Landsbut. Einl.-Ort: hief. Vdg.-Gef. (II).

Landsbut 618 1902. R. Staatsanwalt.

7464. **Sprickler** Matthäus, led. Erbarbeiter, geb. 4.11.75 in Senden, B.-A. Neu-Ulm, weg. Diebstahls auf Anord. des k. A.-G. Donauwörth (429).

Donauwörth 418 1902. Amtsanwalt.

7465. **Windhager** Johann (conf. b. C. 1. 941707611902) verübte auf der Flucht in Reichertshausen einen Diebstahl u. entwendete 1 graues Stiefmännchen mit rot-weiß- u. blauegestreiftem Unterfutter, bürfte dieses am Leibe tragen, da er das seine u. Tazorte zurückließ. Weiteres dürfte derselbe ein rötlich braunen Filzhut mit gerader Krempe, braun Schnurr u. weißer Flaumfeder tragen, wovon dringend verdächtig erscheint, diesen Hut mit 1 silb. Cylinderruhr in Braunsberg entwendet haben (Vr. 520).

Salzburg 247 1902. R. l. Landesgericht.

Zum Strafvollzuge sind zu verhaften

7466. **Sad** Johann, led. Knecht von Biebrach, B.-A. Kitzingen, geb. 15.8.73; Urtr. v. 21.7.1902 weg. Betrugs i. R. u. a. 4 Rte. 2 Tage Gef. Einl.-Ort: Gef.-Anst. Amberg.

Würzburg 418 1902. R. Staatsanwalt.

7467. **Neumeier** Ludwig, verh. Tagelöhner von Wörth, B.-A. Erbing, geb. 18.5.73 in Oßing, B.-A. Brud; Urtr. v. 26.6.1902; weg. Verbr. v. d. S. 300. 9 Rte. Gef. Einl.-Ort: Gef.-Anst. Laufzen (30).

München II 218 1902. R. Staatsanwalt.

Ausforschungen.

7468. **(Unbekannter Verhafteter.)** Unter Bezugnahme auf das Ausschreiben des Amtsanwalts zu Roth im b. C.-B.-Bl. 1902 Nr. 90 Ziff. 6642 wird bekannt gegeben, daß der dort bezeichnete August Haase, alias Hauser oder Fritsch am 30.7.1902 weg. Totsucht aus dem Amtsgerichtsgefängnisse in Roth in die Kreisirrenanstalt Erlangen überführt werden mußte. Sachdienliche Mittheilung über die Person des Unbekannten erbeten (4565).

Schwabach 418 1902. R. Bez.-Amt.

7469. **Gestohlen mittels Einsteigens** wurden in der Nacht vom 1.2.8.1902 in einer Wirtschaft in Eiterling, A.-G. Wolfraatshausen, 1 großer Gramophon-Automat, Firma Sigmund Koch in München, mit den Platten zu den Vortragsstücken: „O du himmelblauer See“, „Mühle im Schwarzwald“, „Scene aus der Schlacht bei Sedan“, „Vertreten“, „Tyroler Volkslied“ und „Tirol is a Jrend“; ferner 1 kleiner runder Cigarrenautomat von roter Farbe, 1 großes Hirschgeweih, Bierzehender, nicht schädelrecht, u. 4 Stück amerikanische Hirschgeweihe mit abwärts gebogenen Stangen. Spähe u. Beschlagnahme erbeten (F 536).

München II 418 1902. R. Staatsanwalt.

7470. **Mittels Einsteigens** wurde am 24.7.1902 dem Arbeiter Max Keller in Unterhausen von einem Handwerksburschen (35—40 J., 1,65 m, schwächlich, Schnurrbartanflug; Hut u. Anzug grau, grünlicher Stock), 1 Nadeluhren mit weißem Zifferblatt, schwarzen Stahlzeigern u. dem gravierten Bilde eines Hahnes auf dem inneren Deckel gestohlen (A 603).

Neuburg a. D. 418 1902. R. Staatsanwalt.

7471. **(Vermißt.) Seeger** Matthias*, Uhrhändler von Dürnbuch, B.-A. Neustadt a. Rh., geb. dort 22. ob. 23.9.38 (mittelgroß, unterseits gemeliertes Bart, geistesklar, jedoch nicht böses Strohhut, graue Hose, dunkle — schwarze — braune — Zoppe; gibt an, **Kramer-Riet** zu sein u. will Gußmeister sein), hat sich, nachdem er am 26.7.1902 von der Jrennpflege-Anstalt St. Theres in Andernach hieher verbracht worden war, 31.7.1902 wieder entfernt. Im Ermittlungsverfahren wolle derselbe alsbald seiner Heimatgemeinde geföhrt oder aber diesbezügliche nähere Mittheilung derselben gemacht werden. Erfahungsberichte auf ihn geleistete Unterstüßungen finden keine Berücksichtigung.

Dürnbuch 418 1902. Gemeindeverwaltung.

*) Zul. 10218014 (1901).

7472. **Bernreuther** Ulrich, gesch. Metzger, 21.4.47 in Eßföthen,

7473. **Brißle** Christian*, led. Schuhmacher, 1.12.75 in Nürnberg,

7474. **Fischer** Georg**, led. Holzschneider, Vierdeknecht, geb. 12.8.71 in Nürnberg,

7475. **Feld** Georg**, led. Maurer u. Tischler, geb. 2.2.71 in Nürnberg,

7476. **Gulden** Johann†, led. Etuiarbeiter, 28.12.79 in Nürnberg,

*) Bergl. 8816502 (1902).

***) Zul. 167113149 (1901).

†) Zul. 167113151 (1901).

†) Zul. 167113150 (1901).

7477. **Weissenbach** Nikolaus*, led. Zimmermann, geb. 23.11.37 in Nürnberg.

7478. **Wieser** Georg, led. Eisendreher, geb. 17.4.83 in Nürnberg.

7479. **Zaabelst** Konrad, led. Holzschnitzer, geb. 30.4.53 in Nürnberg.

7480. **Trenschel** Johann Rudolf, led. Steindrucker, geb. 31.5.80 in Nürnberg.

7481. **Weisfurter** Josef, led. Steindrucker, geb. 30.1.81 in Nürnberg, u.

7482. **Weiß** Georg, led. Reißzeugmacher, geb. 15.2.82 in Nürnberg, sämtliche von Nürnberg, erschwimbeln Reiseunterstützungen.

Nürnberg 30/7 1902. Stadtmagistrat.

*) Bul. 167/13155 (1901).

7483. **Wenz Anton**, Zwangszügling, Eisendreher, geb. 23.3.84 in Heibelberg (1,55—1,60 m, schlant, blond, bartlos, blaß, blaue Augen, schleppender Gang) entzog sich der beabsichtigten Unterbringung in die Erziehungsanstalt Schwarzscher Hof bei Oberbach durch die Flucht nach Baden. Einlieferung in genannte Anstalt sowie Mitteilung hierher erbeten (44196).

Heibelberg (Baden) 29/7 1902.

Gr. Bezirksamt.
Um Ermittlung und Bekantgabe des Aufenthalts nachbezeichneter Personen wird ersucht:

7484. **Ortner** Margarete*, led. Kellnerin, geb. 16.10.72 in Augsburg, als Zeugin. Dieselbe ist aufzuerbarn, ihren Aufenthalt hierher anzuzeigen (I 1839).

Ulm (Württ.) 31/7 1902. R. Staatsanwalt.

*) Bul. 30/2312 (1902).

7485. **Weinbörner** Jakob, led. Tagelöhner von Lettenbach, Gde. Englmair, A.-G. Ritterfels, B.-A. Jegen, geb. dort 15.6.75, weg. Unterschlagung (I 613);

7486. **Schmidt** Peter, verh. Hafner von St. Mang, A.-M. Kempten, geb. 28.10.76 in Kempten, weg. Diebstahls (C 623).

Kempten 30/7 1902. R. Staatsanwalt.

7487. **Rieberle** Rasso*, alias **Wiedemann** Ludwig, geb. 12.12.58 in Ingenried, B.-A. Kaufbeuren, als Jenge.

Memmingen 1/8 1902. Amtsanwalt (Stadt).

*) Bul. 76/5575 (1902).

7488. **Paul** Pauline, led. Ladnerin von Weiler, A.-M. Lindau, geb. dort 28.10.78, als Zeugin (VII 573).

München I 3/8 1902. R. Staatsanwalt.

7489. **Wab** Josef, led. Bierbrauer von Neubaus Inn, B.-A. Baffau, geb. dort 17.1.60, weg. Verurteilung (B 783).

Kempten 2/8 1902. R. Staatsanwalt.

7490. **Slany** Johann, led. Bäcker von Wien, als Jenge (324).

Münchberg 3/8 1902. Amtsanwalt.

7491. **Biohmann** Karl, led. Tagelöhner von Oberhausen, B.-A. Neu-Ulm, geb. dort 6.6.69, wegen Körperverl. (A 190).

Kempten 31/7 1902. R. Staatsanwalt.

7492. **Beigart** Augusta, led. Kellnerin von Sulzthal, geb. dort 21.3.82, als Zeugin.

München 1/8 1902. R. Unt.-Richter.

7493. **Stedermeyer** Ignaz, led. Maurer u. Dienstrecht von Reissbach, B.-A. Dingolfing, geb. dort 25.1.80, weg. Unterschlagung (IV 1922).

Landshut 2/8 1902. R. Staatsanwalt.

7494. **Wieser** Josef, led. Dienstrecht von Großgundertshausen, B.-A. Mainburg, geb. dort 27.4.78, weg. Diebstahls (III 1899).

Landshut 31/7 1902. R. Staatsanwalt.

7495. **Weiß** Michael, led. Tagelöhner von Dingolfing, geb. 16.10.46 in Mallersdorf, weg. Verurteilung (340).

Ebersberg 3/8 1902. Amtsanwalt.

7496. **Zeller** Magdalena, led. Fabrikarbeiterin von München, geb. dort 20.5.85, weg. Diebstahls (C 4205).

München I 31/7 1902. Amtsanwalt.

7497. **Wesli** Georg, led. Zimmermann von Bodenmais, B.-A. Regen, geb. dort 12.3.62, weg. Vergehens g. d. Religion (C 558).

Kempten 31/7 1902. R. Staatsanwalt.

7498. **Bäumler** Franz Xaver, Tagelöhner und Metzger von Kirchenlaibach, A.-G. Weidenberg, B.-A. Bayreuth, geb. 14.4.73 in München, weg. Diebstahls (Proz.-Reg. 1048);

7499. **Dauer** Ludwig, Bräuer von Schillingheim, Unterelsaß, geb. 21.9.74.

7500. **Wildberger** Georg*, Bauzeichner von Augsburg, geb. 20.4.77, beide weg. Hehlerei u. a. (XIV 153);

7501. **Wauginger** Ludwig, Malergehilfe von Obing, A.-G. Trostberg, B.-A. Traunstein, geb. 28.2.83 in Feldkirchen, Gde. Oberfeldkirchen, A.-G. Trostberg (71).

7502. **Scheingensing** Rosa, led. Kellnerin, geb. 15.1.79 in Großöllnbach, A.-G. Landbau alJar (V 655).

7503. **Wieser** Kreszenz, led. Dienstmagd von Rirn, Gde. Münchham, B.-A. Pfarrkirchen, geb. dort 29.10.75 (II 688), sämtliche als Zeugen;

7504. **Weiß** Michael, verh. Gastwirt, geb. 14.5.65 in Oberölsbach, A.-G. Kastl, B.-A. Neumarkt i. O., weg. Betrugs (V 661).

München I 6/8 1902. R. Staatsanwalt.

*) Bul. 30/2846 (1902).

7505. **Christoph**, geb. Rothast, Maria, Hochsfrau, geb. 18.5.73 in Wiesent, A.-G. Würth alD., B.-A. Regensburg, weg. Betrugs (F 3520);

7506. **Hilshbacher** Otto, led. Sädlar u. Mühenmacher von München, geb. dort 8.4.78, weg. Hausfriedensbruchs (E 2307).

München I 6/8 1902. Amtsanwalt.

7507. **Daurer** Johann, led. Zimmermann von Hirnsberg, A.-G. Brien, B.-A. Rosenheim, geb. 30.8.70 in Gögging, Gde. Niederling, A.-G. Rosenheim, weg. Unterschlagung (688199);

7508. **Fabro** Angelo, led. Ziegelvorarbeiter von Banjanco, Prov. Udine, Italien, geb. dort 28.5.72, als Jenge (3742100);

7509. **Pecoraro** Domenico, led. Ziegelarbeiter von Boincio, Prov. Udine, Italien, geb. dort 2.4.70,

7510. **Totis** Cyrillo, led. Ziegelarbeiter von Martignacco, Prov. Udine, Italien, geb. dort 8.12.84, beide weg. Körperverl. (3742100).

München II 4/8 1902. Amtsanwalt.

7511. **Sorenz** Franz, Buchbinder, geb. 19.9.81 in Wien, weg. Betrugs (2007). Amtskantw. Frankenthal 4/8 1902.

7512. **Daniel** Franz Xaver, led. Schweizer von Temelin, B.-H. Wolbautein, Böhmen, geb. 25.11.65 in Vassau-Zinnstadt, als Zeuge (154). Vassau 5/8 1902. R. Staatskantw.

7513. **Gräbner** Lukas, led. Schneider u. Tagelöhner von Bamberg, geb. dort 23.5.77, weg. Sachbeschädigung (D 778). Traunstein 4/8 1902. R. Staatskantw.

7514. **Febert** Anton, Dienstmacht u. Kammerlehrer von Türkenfeld, B.-N. Brud, geb. 4.9.61, weg. Betrugs i. R. (E 465). München II 6/8 1902. R. Staatskantw.

7515. **Hillermeier** Karl, geb. 15.2.83, u. 7516. **Kolb** Ernst, geb. 10.7.83, beide led. Maurer von Schopfloch, B.-N. Dinkelsbühl, u. dort geboren, weg. Körperverl. (B 389). Ansbach 30/7 1902. R. Staatskantw.

7517. **Hornung** Adolf von Homburg, Pfalz, geb. dort 23.10.79, weg. Urkundenfälschung u. a. (C 868); 7518. **Müller** Franziska, led. Magd von Knopp-Labach, geb. dort 24.4.84 (A 725), 7519. **Zwing** Jakob, led. Tagelöhner von Kleinsteinhausen, B.-N. Weibrüden, geb. dort 4.6.51 (A 629), beide als Zeugen. Weibrüden 4/8 1902. R. Staatskantw.

7520. **Eufbauer** Karl, led. Stuckaturer, geb. 8.8.77 in Abensberg, B.-N. Kelheim, weg. Verg. w. d. Krankendienst-Gesetz (F 58). Nürnberg 4/8 1902. R. Staatskantw.

7521. **Leising** Franz Sales, led. Tagelöhner von Dillingen, geb. dort 10.5.77 (A 559), 7522. **Schreier** Cornelius, led. Bierbrauer und Tagelöhner von Raunershofen, B.-N. Neumün, geb. dort 16.9.65 (A 561), beide weg. Betrugs. Rempten 5/8 1902. Amtskantw. (Land)

7523. **Schweinberger** Johann Karl, led. Hauslaufer von Sommerach, N.-O. Volkach, geb. 4.10.8 in Fürtz (B 686), 7524. **Straub** Johann Kilian, led. Schulmacher, geb. 10.7.71 in Steinach a/S., B.-N. Kissingen (B 703), beide weg. Betrugs i. R. Traß nachricht erbeten. Schweinfurt 4/8 1902. R. Staatskantw.

*) Zul. 68/50/29 (1902).

7525. **Bisling** Margarete, led. Dienstmagd von Stammham, N.-O. Ingolstadt, geb. 16.5.84 in Westerbhofen, Gde. Stammham, als Zeugin (25). Ingolstadt 5/8 1902. Amtskantw. (Stadt), 7526. **Boig** August, Tagelöhner, geb. 3.6.79 in Karlsdorf, zul. daselbst wohnhaft, weg. Körperverl. (24490). Bruchsal (Baden) 4/8 1902. Gr. Amtsgericht.

7527. **Mündel** Emil, Dienstmacht, geb. 1.7.81 in Haid bei Helmrechts in Bayern, weg. Diebstahl u. a. (St. A IV 349). Plauen i. B. (Sachsen) 6/8 1902. R. Staatskantw.

7528. **Wagner** Lorenz, Hausierer u. Heimbauer von Untergrafendorf, B.-N. Eggenfelden, geb. 21.7.71 weg. Untreue (IV 1874). Landshut 7/8 1902. R. Staatskantw.

Widerrufe.

| | | |
|---|--------------|----------|
| 1891: 11018. | 1895: 13094. | 1899: 49 |
| 1896: 11711. | 1897: 7548. | |
| 1901: 4303. 6729. 10230. 11279. 11547. 12000. 12293. 12624. 12814. | | |
| 1902: 1332. 3055. 3154. 3503. 4121. 4129. 4597. 4637. 4755. 4768. 4790. 5208. 5342. 5383. 5645. 5723. 5740. 5901. 5902. 5937. 5983. 6078. 6080. 6081. 6102. 6128. 6160. 6181. 6211. 6327. 6349. 6351. 6420. 6489. 6498. 6505. 6507. 6508. 6509. 6530. 6531. 6571. 6737. 6741. 7064. 7119. 7237. | | |

Alphabetische Recapitulation der Namen.

| | | | |
|-------------------------------|---------------------------------|--------------------------------|-------------------------------|
| A | B | C | D |
| Aetmann Johann . . . 7440 | Bader Johann . . . 7476 | Ortner Margarete . . . 7484 | Slany Johann . . . 7474 |
| Baier Balthasar . . . 7442 | Bart Johann . . . 7466 | Paul Pauline . . . 7488 | Solleder Sebastian . . . 7474 |
| Beier Maria . . . 7443 | Baas August . . . 7468 | Pecoraro Domenico . . . 7509 | Sprecher Mathias . . . 7474 |
| Bäumler Franz Xav. . . 7498 | Bauer Ludwig . . . 7499 | Pfaff Josef . . . 7489 | Stelzmeier Ignaz . . . 7474 |
| Bernreuther Ulrich . . . 7472 | Bauer August . . . 7468 | Pfeifer Georg . . . 7478 | Stolter Ottilie . . . 7474 |
| Boig August . . . 7526 | Beimberger Johann . . . 7452 | Pfeger Franz . . . 7453 | Straub Joh. Kilian . . . 7474 |
| Braun Johann . . . 7444 | Belb Georg . . . 7475 | Pfeger Josef . . . 7494 | Sußbauer Karl . . . 7474 |
| Braunersreuther Job. . . 7446 | Berb Wilhemine . . . 7456 | Pföhhmann Karl . . . 7491 | Totis Gryffo . . . 7474 |
| Brückle Christian . . . 7473 | Billermeier Karl . . . 7515 | Reif Michael . . . 7504 | Traubelt Joh. Aug. . . 7474 |
| Christoph Maria . . . 7505 | Bornung Adolf . . . 7517 | Rügamer Hans . . . 7448 | Trost Wilhelmine . . . 7474 |
| Daniel Franz Xaver . . . 7512 | Buber Josef . . . 7461 | Rügauer Barbara . . . 7450 | Wagner Lorenz . . . 7474 |
| Daris Giovanni . . . 7449 | Big Wilhelm . . . 7489 | Ruppert Wilhelmine . . . 7456 | Weiß Georg . . . 7474 |
| Daurer Johann . . . 7507 | Boig Ernst . . . 7516 | Saalbeck Konrad . . . 7479 | Weisfuctner Josef . . . 7474 |
| Ebner Anton . . . 7483 | Bramer-Klett . . . 7471 | Scheffhaller Maria . . . 7457 | Weingart Auguste . . . 7474 |
| Eber Andreas . . . 7441 | Leising Franz Sales . . . 7521 | Schellenpflug Rosa . . . 7502 | Weiß Georg . . . 7474 |
| Gräbner Lukas . . . 7515 | Leobold Franz Xaver . . . 7454 | Schlegel Siefan . . . 7447 | Weiß Michael . . . 7474 |
| Fabro Angelo . . . 7508 | Lorenz Franz . . . 7511 | Schindele Johann . . . 7459 | Werte Georg . . . 7474 |
| Febert Anton . . . 7514 | Maizinger Ludwig . . . 7501 | Schmidt Peter . . . 7486 | Wiedemann Ludwig . . . 7474 |
| Färber Josef . . . 7445 | Weinbörler Jakob . . . 7485 | Schneider Ferdinand . . . 7458 | Wildegger Georg . . . 7474 |
| Fischbacher Otto . . . 7576 | Weissenbach Nikolaus . . . 7477 | Schreier Cornelius . . . 7522 | Windhager Johann . . . 7474 |
| Fischer Georg . . . 7474 | Müller Franziska . . . 7518 | Schwärz Georg . . . 7462 | Wieser Kreszenz . . . 7474 |
| Frank Ernst . . . 7461 | Mündel Emil . . . 7527 | Schweinberger Joh. . . 7523 | Weller Margareta . . . 7474 |
| Freiß August . . . 7468 | Neumeier Ludwig . . . 7467 | Karl . . . 7523 | Ziegler Margarete . . . 7474 |
| Gottly Georg . . . 7450 | Nieberle Rasso . . . 7487 | Seeger Mathias . . . 7471 | Zwing Jakob . . . 7474 |

Beilage VIII zu Nr. 98 des bayer. Centr.-Pol.-Blattes 1902.

| Name und Stand | Alter und Heimath | Behörde,
welche die Ausweisung verfügt,
Datum des Ausweisungs-Beschlusses |
|--|---|---|
| der Landesvermiesenen | | |
| Hermann Rudolf, led. Privatier | geb. 7.5.74, Klagenfurt, Kärnten | Pol.-Dir. München 21.6.1902. (Veg. 13.9.1902.) — 2 J. |
| Hannsedler Josef, led. Händler | geb. 18.4.71, Mindelstheim, W.-A. Günsburg, württ. Staatsangeh. | Stadt-Mag. Nürnberg 18.6.1902. (Veg. 23.7.1902.) — 2 J. |
| Hendel Hermann, led. Kellner u. Fensterwärter | geb. 1.4.56, Stettin, Preußen | Stadt-Mag. Nürnberg 30.4.1902. (Veg. 29.5.1902.) — 2 J. |
| Hög Wolf, verh. Kaufmann | geb. 25.3.60, Stanislau, Galizien | Pol.-Dir. München 5.8.1902. (Veg. 5.9.1902.) — 2 J. |
| Hoff Wilhelm, led. Metzger u. Brauer | geb. 6.3.64, Bochum, Preußen | Bez.-A. Laufen 26.6.1902. — 1 J. |
| Hof Emil, led. Kaufmann | geb. 22.4.78, Mergentheim, Württ. | Pol.-Dir. München 17.7.1902. — 2 J. |
| Hof Alexander, verh. Kaufmann | geb. 13.5.74, Graz, Steiermark | Stadt-Mag. Straubing 18.4.1902. (Veg. 27.7.1902.) — 2 J. |
| Hof Max Ernst, led. Seiler | geb. 21.2.65, Schneeberg, Sachsen | Stadt-Mag. Nürnberg 23.4.1902. (Veg. 10.7.02.) — 2 J. |
| Hof Luigi, led. Biegelarbeiter | geb. 21.6.81, Trapani, Italien | Pol.-Dir. München 28.7.1902. — 2 J. |
| Hof August, led. Kellner | geb. 18.4.79, Hamburg | Bez.-A. Ansbach 20.6.1902. (Veg. 28.7.1902.) — 2 J. |
| Hof Valentin, led. Hausburche | geb. 2.4.81, Radheim, Hessen | Stadt-Mag. Bayreuth 25.6.1902. (Ende 13.7.1904.) |
| Hofmann Hermann, led. Arbeiter | geb. 14.8.53, Steinpleis, Sachsen | Stadt-Mag. Hof 22.7.1902. — 2 J. |
| Hofmann Maria, led. Dienstmagd | geb. 15.8.76, Oberfinfenbad, Hessen | Bez.-A. Frankenthal 21.6.02. — 2 J. |
| Hofmann Katharina, led. Kellnerin | geb. 18.8.74, Dissenau, Württ. | Stadt-Mag. Würzburg 15.7.02. — 2 J. |
| Hofmann Theodor, led. stud. med. | geb. 27.2.68, Ulm, Württ. | Stadt-Mag. Würzburg 10.6.1902 (Veg. 3.4.1903.) — 2 J. |
| Hof Robert, led. Kaufmann | geb. 11.12.81, Magdeburg, Preußen | Pol.-Dir. München 21.6.1902. (Veg. 11.9.1902.) — 2 J. |
| Hof Kaspar, led. Schlosser | geb. 27.1.57, Eger, Böhmen | Pol.-Dir. München 25.7.1902. — 2 J. |
| Hof Berthold, led. Kaufmann | geb. 26.8.78, Polna, Oesterr. | Stadt-Mag. Nürnberg 29.5.01. (Veg. 21.7.02.) — 2 J. |
| Hofmayer Juste, geb. Geneth, wv. Zugesherin | geb. 5.10.55, Tramin, Tirol | Pol.-Dir. München 8.7.1902. — 2 J. |
| Hofmayer Josef, led. Knecht | geb. 19.3.80, Bachbach, Württ. | Stadt-Mag. Bayreuth 11.6.02. — 2 J. |
| Hof Jakob Karl, led. Buchbinder | geb. 3.3.63, Münster, Elsaß-Lothringen | Pol.-Dir. München 12.7.1902. — 2 J. |
| Hof Friedrich, led. Ausgeher | geb. 18.4.74, Badnang, Württ. | Stadt-Mag. Nürnberg 25.6.1902. (Veg. 14.7.02.) — 2 J. |
| Hofmayer Johann, led. Kellner | geb. 20.1.56, Emden, Preußen | Bez.-A. Speyer 14.5.1902. (Ende 25.4.1903.) |
| Hofgl Josef, led. Eisendreher, | geb. 11.12.80, Augsburg, beh. Brud a Jetha, Niederösterr. | Pol.-Dir. München 2.7.1902. (Veg. 19.9.1902.) — 2 J. |
| Hofmann Josef, led. Oekonomiebauwister | geb. 11.11.58, Hauera, Württ. | Stadt-Mag. Augsburg 23.6.1902 (Veg. 10.8.1902.) — 2 J. |
| Hofmann Franz, led. Färber | geb. 16.1.64, Wien | Pol.-Dir. München 26.7.1902. — 2 J. |
| Hofmann Maria, geb. Uhmann, gesch. Waisersfrau | geb. 2.2.60, Wien, beh. Kenute, Mähren | Pol.-Dir. München 19.6.1902. (Veg. 14.7.1902.) — 2 J. |
| Hofmayer auch Karlinger Florian, w. Tagelöhner | geb. 3.5.65, St. Florian, Oberösterr. | Pol.-Dir. München 7.7.1902. (Veg. 7.9.1902.) — 2 J. |
| Hofmann Oskar, led. Kommiss | geb. 4.3.83, Wien, bad. Staatsangeh. | Pol.-Dir. München 11.6.1902. (Veg. 11.9.1902.) — 2 J. |
| Hofmann Andreas Nikolaus, led. Bucherer | geb. 29.11.72, Sohrau, Preußen | Stadt-Mag. Amberg 20.6.1902. (Veg. 4.8.1902.) — 2 J. |
| Hof Wilhelm Hermann, led. Hausburche | geb. 22.3.87, München, württ. Staatsangeh. | Pol.-Dir. München 3.7.1902. (Veg. 18.8.1902.) — 2 J. |
| Hof Karl, led. Schreiner | geb. 14.5.79, Holtensen, Landfr. Göttingen, Preußen | Bez.-A. Bamberg II 5.7.1902. — 2 J. |
| Hof Ludwig, led. Schneider | geb. 30.7.81, Agram, Kroatien | Pol.-Dir. München 5.7.1902. (Veg. 3.9.1902.) — 2 J. |
| Hof August, led. Friseur u. Barbier | geb. 20.2.52, Helsen, Preußen | Stadt-Mag. Hof 10.6.1902. — 2 J. |
| Hof Jakob Friedrich, led. Schreiner | geb. 13.3.66, Hohenehren, Württ. | Bez.-A. Brud 2.7.1902.) — 1 J. |
| Hof Johann, led. Kupfer | geb. 4.8.81, Mlowitz, Böhmen | Stadt-Mag. Nürnberg 14.5.1902. (Veg. 30.5.1902.) — 2 J. |
| Hof Gottfried, led. Drechsler | geb. 1.11.67, Marburg, just. nach Gaberle, Böhmen | Pol.-Dir. München 15.7.1902. — 2 J. |
| Hof Otto, led. Gürtler | geb. 8.2.84, Ludenwalde, Preußen | Stadt-Mag. Fürth 8.4.1902. — 2 J. |
| Hofmann Hermann Gottfried, led. Schüttseller | geb. 5.11.78, Karlsruhe, Baden | Pol.-Dir. München 8.7.1902. (Veg. 17.8.1902.) — 2 J. |

| Name und Stand | Alter und Heimath | Behörde,
welche die Ausweisung verfügt,
Datum des Ausweisungs-Beschlusses |
|---|--|---|
| Langheirich Benzol, led. Seifenfieder | geb. 24.11.76, Eger, beh. Schöba, Böhmen | Pol.-Dir. München 7.7.1902. — 2 J. |
| Katuschel Hugo, led. Sattler | geb. 3.4.70 auf Schloß Groß-Wartenberg, Preußen | Bez.-A. Amsbach 9.6.1902. — 2 J. |
| Lebs Mag, verh. Arbeiter | geb. 14.9.67, Halle a/S., zucht. nach Leipzig | Stadt-Mag. Fürth 23.5.1902. — 2 J. |
| Linzmayer Karl, verw. Dienstinnecht | geb. 28.7.59, St. Katharina, Böhmen | Pol.-Dir. München 5.7.1902. — 2 J. |
| Loose Emil, led. Schlosser | geb. 3.4.58, Oranienburg, Preußen | Pol.-Dir. München 12.7.1902. — 2 J. |
| Morositzka Louise, led. Prostituirte | geb. 25.11.77, Triest, Oesterr. | Stadt-Mag. Nürnberg 2.7.1902. — 2 J. |
| Marx Karl Gustav Paul, led. Kaufmann | geb. 7.7.60, Wörth, Preußen | Bez.-A. Hofheim 6.6.1902. (20.8.1902.) — 2 J. |
| Maschek Maria, led. Tagelöhnerin | geb. 25.3.78, Ballischbirten, Böhmen | Stadt-Mag. Deggendorf 18.7.1902. — 2 J. |
| Meyer Johann Hermann Friedrich, led. Bäcker u. Müller | geb. 15.2.55, Greußen, Schwarzburg-Sondershausen, | Bez.-A. Ebern 19.4.1902. — 1 J. |
| Metzger Josef, verh. Händler | geb. 15.5.79, Bilsbburg, beh. Unterdeuffstetten, Württ. | Pol.-Dir. München 23.7.1902. (20.7.1902.) — 2 J. |
| Mischwitz Andreas, led. Kaufmann | geb. 29.9.81, Kreuzwertheim, Bayern, beh. Staatsang. | Pol.-Dir. München 4.7.1902. (20.7.1902.) — 2 J. |
| Mist Hermann, led. Bäcker | geb. 7.10.51, Ober-Leutmannsdorf, Preußen | Stadt-Mag. Amberg 4.7.1902. — 1 J. |
| Petrucos Oswald, verh. Cementgeschäftshaber | geb. 7.10.73, Cavasso-Nuovo, Italien | Pol.-Dir. München 19.6.1902. (31.10.1902.) — 2 J. |
| Priebe Louis Viktor, led. Spengler | angebl. geb. 23.8.65, St. Pierre du Perray, Frankreich, | Pol.-Dir. München 6.7.1902. — 2 J. |
| Rahfeld Friedrich, led. Selter | geb. 24.12.66, Gütersloh, Preußen | Stadt-Mag. Nördlingen 6.2.1902. (15.7.1902.) — 2 J. |
| Raupach Karl, led. Tagelöhner | geb. 23.9.50, Niedermürgsdorf, Preußen | Bez.-A. Gerabronn 21.7.1902. (29.3.1903.) |
| Resnikschek Johann, led. Fabrikarbeiter | geb. 26.12.77, Jedesbach, Bayern, beh. Gafelbach, Böhmen, | Stadt-Mag. Bayreuth 11.6.1902. — 2 J. |
| Rieger Hermine, led. Magd | geb. 18.10.80, Ludwigsthal, zucht. nach Schwänenbrüchl, Böhmen | Pol.-Dir. München 20.7.1902. — 2 J. |
| Charles Emil, verw. Kommiss | geb. 1.2.60, Antwerpen, Belgien | Pol.-Dir. München 14.7.1902. — 2 J. |
| Charles Otto, led. Kleiner | geb. 5.11.84, New-Yersey, Nordamerika, belgischer Staatsangeh. | Pol.-Dir. München 14.7.1902. — 2 J. |
| Schepmann Wilhelm, led. Hausdiener | geb. 13.5.82, Stammen, Lippe | Pol.-Dir. München 11.7.1902. — 2 J. |
| Schleyer Viktor, led. Schlosser | geb. 7.12.75, Luxemburg | Stadt-Mag. Hof 22.7.1902. — 2 J. |
| Schmid Johannes, verh. Tagelöhner | geb. 14.8.51, Lorch, Württ. | Stadt-Mag. Augsburg 18.3.1902. (29.6.1902.) — 2 J. |
| Schramm Paul Richard, led. Handarbeiter | geb. 21.1.73, Chemnitz, Sachsen | Stadt-Mag. Nürnberg 4.6.1902. (5.8.1902.) — 2 J. |
| Schulze Ernst Julius Gottlieb, led. Cigarettenmacher | geb. 26.4.70, Wörth, preuß. Staatsangeh. | Stadt-Mag. Würzburg 1.7.1902. — 2 J. |
| Sesera Franz, led. Tuchweber | geb. 18.2.46, Chotébof, Böhmen | Stadt-Mag. Nürnberg 16.7.1902. — 2 J. |
| Spiegel Philipp, led. Tagelöhner | geb. 31.1.81, Würzburg, preuß. Staatsangeh. | Pol.-Dir. München 28.6.1902. (22.8.1902.) — 2 J. |
| Sponholz Hugo Anton Danl, led. Kaufmann | geb. 29.9.74, Berlin, mecklenburg-streitwischer Staatsangeh. | Pol.-Dir. München 28.6.1902. (24.11.1902.) — 2 J. |
| Stellmacher Reinhold, led. Arbeiter | geb. 8.1.67, Steindorf, Kgb. Posen | Stadt-Mag. Hof 10.7.1902. — 2 J. |
| Stropp Julius, led. Weinreißender | geb. 23.11.67, Klausthal, Preußen | Stadt-Mag. Nürnberg 7.5.1902. (15.8.1902.) — 2 J. |
| Weidenheimer Anna Katharina, led. Dienstmagd | geb. 3.9.74, Freiburg, Baden | Pol.-Dir. München 7.7.1902. — 2 J. |
| Weinberger Hugo, led. Schreiber u. Stenograph | geb. 20.6.70, Wolfsberg, beh. Hermagor, Kärnten | Pol.-Dir. München 17.6.1902. — 2 J. |
| Wohl Viktor, led. Sattler u. Tapezierer | geb. 19.11.59, Kosel, preuß. Prov. Schlesien, beh. Breslau | Bez.-A. Bamberg II 3.6.1902. — 2 J. |
| Zemene Gustav, led. Schmied, | geb. 28.8.75, Wien | Pol.-Dir. München 12.6.1902. (9.11.1902.) — 2 J. |
| Zimmermann Anton, led. Tagelöhner | geb. 15.3.82, München, beh. Emersdorf, Kärnten | Pol.-Dir. München 28.5.1902. — 2 J. |
| Zinner Samuel, verh. Kaufmann | geb. 14.11.(5.)74, Wadowice, Galizien | Pol.-Dir. München 24.5.1902. (19.8.1902.) — 2 J. |

Bayer. Central- Polizei - Blatt.

Herausgegeben von der k. Polizei-Direktion München.

Gerichtliche Haftbefehle.

Die bezeichneten Personen sind an die verfolgenden Behörden — **Militär-Arrestanten an die Militärbehörde (Bezirks-Commandos ausgeschlossen)** — abzuliefern, wenn nicht ausdrücklich andere Bestimmung getroffen ist.

129. **Boombau** Johann, Student, auch Architekt
Kronstadt, Ungarn, geb. 12.2.80, weg. Unter-
suchung u. a. auf Anord. des k. A.-G. München I.
E-Ort: Weg.-Gef. München I (III 602).

130. **Brandl** Maria, led. Näherin von Landshut,
W 2272 in Wassertrüdingen, B.-M. Dintelsbühl
(130).

131. **Braungart** Sigmund Florian, verw. Orgel-
m. vom Mühlfeld, B.-M. Mellrichstadt, geb. dort
17. (A 21), beide weg. Betrugs auf Anord. des
k. O. Jochheim. Eul.-Ort: hief. Vdg.-Gef.
L. m. d. b. 218 1902. k. Staatsanwalt.

132. **Brusch** Eduard, led. Konzertmeister von
u. Com. Preßburg, Ungarn, geb. 29.1.56 in
mannstadt, Siebenbürgen, weg. Betrugs auf
Anord. des k. A.-G. München I. Eul.-Ort: hief.
-Gef. an der Gruffstr. (IV 584).

133. **Cell** Andreas, led. Bäcker von Neustadt a/d.,
dort 26.11.74, weg. Diebstahls auf Anord. des
k. O. Jochheim, wohin abzuliefern (178).
L. m. d. b. 618 1902. k. Staatsanwalt.

134. **Egel** Joh. Leonhard*, alias **Zeller** August,
Tagelöhner von Dippoldsberg, B.-M. Neu-
st. A., geb. dort 6.6.72, weg. Unterschlagung u. a.
Anord. des k. A.-G. Lauf (D 676);

135. **Folster** Albert, led. Tagelöhner von Hohen-
B.-M. Parsberg, geb. 16.4.79 in Bärnsfeld, B.-M.
13. weg. Widerstands u. a. auf Anord. des
k. O. Nürnberg (C 568). Eul.-Ort f. beide:
berg. 618 1902. k. Staatsanwalt.

Zul. 14811628 (1901).

136. **Förster** Johann, Tagelöhner von Keilingen,
B.-M. Schweisingen, geb. 14.3.77 (1,65 - 1,68 m,
ehr. kräftig, Haare u. kleiner Schnurrbart blond,
de. Gesichtsfarbe; schwarzer weicher Filzhut,
brauner abgetragener Anzug, jarbiges Hemd
tragen), weg. Diebstahls i. R. Verhaftung u.
nachricht erbeten, worauf Verurteilung wegen
Verurteilung erfolgt wird (50028, D III 2476).

an n b e i m (Baden) 297 1902. k. Staatsanwalt.

137. **Geiger** Josef, led. früherer Eisenbahn-
r. von Dörfling, B.-M. Bamberg II, geb.
11 in Unterhaid, B.-M. Bamberg II, weg. Verbr.
mte auf Anord. des k. Vdg. Schweinfurt. Eul.-
nächstes Ger.-Gef. (C 387).

4 weinfurt 618 1902. k. Staatsanwalt.

7538. **Kurz** Immanuel, Tagelöhner, geb. 13.8.85
in Reutlingen, weg. Betrugs. Eul.-Ort: hief.
A.-G.-Gef.

Göppingen (Württ.) 518 1902. k. Amtsgericht.
7539. **Maier** Peter, Hüttenarbeiter von Wehrden,
geb. 8.7.81 in Neumühle, Pfalz, weg. gef. Körperverl.
Eul.-Ort: nächstes Ger.-Gef. (7. J.-Nr. 746).

Saarbrücken (Preußen) 118 1902.
k. Staatsanwalt.
7540. **Schick** Johann*, led. Tagelöhner von
Paulnsbrunn, Bez.-H. Tachau, Böhmen, geb. dort
4.1.78, weg. Diebstahls auf Anord. des k. A.-G.
Tirschenreuth, wohin abzuliefern (B 1329).

W e i d e n 718 1902. k. Staatsanwalt.

*) Zuletzt 4413480 (1901).
7541. **Schmitt** Josef, led. Steinbrecher von Groß-
heubach, B.-M. Miltenberg, geb. dort 14.11.79, weg.
Körperverl. auf Anord. des k. A.-G. Miltenberg.
Eul.-Ort: nächstes Ger.-Gef. (III 991).

Aschaffenburg 518 1902. k. Staatsanwalt.
7542. **Schmuder** Cajus, Kaufmann, geb. 10.3.65
in Southofen (1,70 - 1,76 m, ziemlich unterseht, dunkle
Haare, kleiner schwarzer Schnurrbart, gesunde Ge-
sichtsfarbe, jedenfalls in der inneren linken Hand-
fläche eine fleckenartige Narbe; brauner wahr-
scheinlich weicher Hut, schwarzer Anzug, Stahlluhr
mit Goldbrand), weg. Betrugs. Event. Drahtnachricht
vor Zulieferung erbeten (22327).

K a r l s r u h e (Baden) 618 1902.
Gr. Amtsgericht VII.
7543. **Schuster** Johann, led. Tagelöhner u. Maurer
von Prien, B.-M. Rosenheim, geb. dort 25.11.69, weg.
Sachbeschädigung u. a. auf Anord. des k. A.-G.
Prien. Eul.-Ort: nächstes A.-G.-Gef. (A 266).

Traunstein 718 1902. k. Staatsanwalt.
7544. **Stinghammer** Franz, led. Wegger von
Simbach h/L., B.-M. Eggenfelden, geb. 28.2.82 in
Frontenhausen, B.-M. Wilsbiburg, weg. Diebstahls
auf Anord. des k. A.-G. Augsburg. Eul.-Ort: hief.
Vdg.-Gef. (C 534).

K e m p t e n 518 1902. k. Staatsanwalt.
7545. **Weber** Theodor, led. Müller, geb. 29.7.77
vermutlich in Deggenhof, weg. Diebstahls auf Anord.
des k. A.-G. Dingolfing. Eul.-Ort: hief. Vdg.-Gef.
(IV 1964).

L a n d s h u t 718 1902. k. Staatsanwalt.
7546. **Zwert** Matthias, led. Bäcker u. Tagelöhner
von Erding, geb. 8.6.78 in München, weg. Betrugs
auf Anord. des k. A.-G. Ebersberg (394).

E b e r s b e r g 2317 1902. k. Staatsanwalt.

7547. **Werner** Josef, led. Tagelöhner von Weisenfeld, B.-A. Pfaffenhofen, geb. dort 25.2.49, weg. Diebstahls i. N. auf Anord. des f. A.-G. (Weisenfeld). Einl.-Ort: nächstes A.-G.=Gef. (A 504).

Neuburg a/D 4/8 1902. R. Staatsanwalt.

7548. **Zinkreiter** Oskar, Leutnant a/D. von Neu-Ulm, geb. 1.8.76, weg. Unterschlagung auf Anord. des f. A.-G. München I. Einl.-Ort: hief. Gef. an der Gruffstr. (XIV 246).

München I 8/8 1902. R. Staatsanwalt.

7549. **Andrá** Philomena, geb. Lusz, getr. led. Maschinistenfrau von Kirchbühl, Bez.-G. Kuffstein, geb. 3.9.79 in Hötting, Bez.-G. Zinsbruck, weg. Betrugs auf Anord. des f. A.-G. Traunstein. Einl.-Ort: nächstes A.-G.=Gef. (C 601).

Traunstein 8/8 1902. R. Staatsanwalt.

7550. **Vogner** Josef Matthias, led. Schneider, geb. 4.2.75 in Auenberg, A.-G. Roth, B.-A. Schwabach, weg. Beihilfe zum Betrug. Einl.-Ort: A.-G.=Gef. Stuttgart Stadt.

Stuttgart (Württ.) 8/8 1902.

R. Unt.-Richter II.

7551. **Vachmann** Joh. Georg, led. Tagelöhner von Freiweibach, Gde. Unterweissen, A.-G. Traunstein, geb. dort 9.1.75, weg. Betrugs auf Anord. des f. A.-G. Traunstein (C 611);

7552. **Eichelsöder** Johann, verh. Säger n. Tagelöhner von Eitenau, Bez.-G. Braunau, Oberösterreich, geb. dort 10.6.64, weg. Betrugs u. a. auf Anord. des f. A.-G. Alttötting (D 783). Einl.-Ort f. beide: nächstes A.-G.=Gef.

Traunstein 9/8 1902. R. Staatsanwalt.

7553. **Geier** Johann, led. Schäfer (ehemals Weidarm), geb. 29.6.77 in Oberzaubach, B.-A. Stadtsteinach, weg. Betrugs auf Anord. des f. A.-G. Pfarrkirchen. Einl.-Ort: nächstes A.-G.=Gef. (B 626).

Passau 7/8 1902. R. Staatsanwalt.

7554. **Gruber** Georg, Tagelöhner von Rühbach, geb. 16.2.87 in München, weg. Diebstahls u. a. Einl.-Ort: nächstes A.-G. (B 607).

Traunstein 6/8 1902. R. Unt.-Richter.

7555. **Saubbaum** Johann*, led. Tagelöhner von Sulzbach a/D., geb. dort 9.4.82, weg. Betrugs auf Anord. des f. A.-G. Sulzbach, wohin abzuliefern (193).

Sulzbach 8/8 1902. Amtsanwalt.

*) Zul. 90/6656 (1902).

7556. **Sauser** Johann, Väter von Emdingen (etwa 30 J., ist im Besitze eines bespachten Kuckucks u. eines auf den Namen Hugo Rang. Schreiner von Benningen, D.-A. Ludwigsburg, ausgestellten Heilmittels), weg. Diebstahls. Einl.-Ort: hief. A.-G.=Gef. Vorher Mitteilung erbeten.

Wangen (Württ.) 8/8 1902. R. Amtsgericht.

7557. **Hügl** Philipp, led. Schäfersohn von Dürrenzimmern, B.-A. Nördlingen, geb. dort 4.2.77, weg. Betrugs u. a. auf Anord. des f. A.-G. Kippenberg. Einl.-Ort: nächstes A.-G.=Gef. (C 425).

Eichstätt 7/8 1902. R. Staatsanwalt.

7558. **Karl** Friedrich*, led. Glasfäher von Georgensmünd, B.-A. Schwabach, geb. dort 17.5.77, weg. Unterschlagung auf Anord. des f. A.-G. Nürnberg. Einl.-Ort: hief. Unt.=Gef. (B 335).

Nürnberg 7/8 1902. Amtsanwalt (Stadt).

*) Zul. 31/2370 (1902).

7559. **Röhl** Georg, verh. Anwohner u. Unterhändler von Schwend, B.-A. Parsberg, geb. 15.3.49 in Dietdorf, B.-A. Burglengenfeld, weg. widernatürl. Unzucht auf Anord. des f. A.-G. Burglengenfeld. Einl.-Ort: nächstes Ger.-Gef. (B 612).

Regensburg 8/8 1902. R. Staatsanwalt.

7560. **Kunzowski** Paul Hugo von, vulgo **Lama** Albert Julius Karl, vorm. Techniker von Wetzlar, geb. 27.4.78 (geradlinige Narbe am linken Handgelenk), weg. schw. Diebstahls auf Anord. des f. A.-G. Weismain. Einl.-Ort: hief. Vdg.-Gef. (C 348).

Bayreuth 8/8 1902. R. Staatsanwalt.

7561. **Röwin** Ludwig, led. Kaufmann von Drehobycz, Galizien, geb. 2.5.83, weg. Urkundenfälschung u. a. auf Anord. des f. A.-G. München I. Einl.-Ort: hief. Gef. am Anger (XI 616).

München I 30/7 1902. R. Staatsanwalt.

7562. **Osterlehner** Michael, led. Schuhmacher von Hofhaupten, A.-G. Burgau, B.-A. Günsburg, geb. dort 3.9.58, weg. Diebstahls auf Anord. des f. A.-G. Schrobenhausen (624).

Schrobenhausen 7/8 1902. Amtsanwalt.

7563. **Blanner** Michael, led. Dienstknecht im Kleinwinklern, B.-A. Neunburg i/W., geb. 15.7.77 in Rottenburg, Niederbayer, weg. Diebstahls auf Anord. des f. Vdg. Landshut, wohin abzuliefern (III 1371).

Landshut 9/8 1902. R. Staatsanwalt.

7564. **Schlika** Ludwig*, led. Schlosser von Bmt, B.-A. Forchheim, geb. dort 25.8.78, weg. Diebstahls auf Anord. des f. A.-G. Forchheim (A 236).

Bayreuth 7/8 1902. R. Staatsanwalt.

*) Zul. 94/7145 (1902).

7565. **Schmidt** Paulus, led. Dienstknecht, geb. 2.1.71 in Unteraltenberheim, B.-A. Uffenheim, weg. Betrugs i. N. auf Anord. des f. A.-G. Uffenheim. Einl.-Ort: nächstes A.-G.=Gef. (B 485).

Ansbach 6/8 1902. R. Staatsanwalt.

7566. **Schwenk** Georg Wilhelm, verw. Privatist von Osterdorf, A.-G. Wappenheim, B.-A. Weichenburg a/S., geb. dort 15.4.31, zul. wohnhaft in Wappenheim, A.-G. Ellingen, weg. Notzucht. Einl.-Ort: hief. Vdg.-Gef. (74).

Eichstätt 8/8 1902. R. Unt.-Richter.

7567. **Turbanisch** Christiana, Scherenflechterin, geb. 5.2.66 in Horbach, A.-G. Stadtsteinach, weg. Betrugs (conf. b. C.-P.-A. 846150 1902) auf Anord. des f. A.-G. Amberg. Einl.-Ort: nächstes A.-G.=Gef. (A 210).

Amberg 7/8 1902. R. Staatsanwalt.

7568. **Ulrich** Jakob, led. Hufschmied, Kanonier der Reserve der Feldartillerie, geb. 16.8.76 in Stengarten, B.-A. Gernersheim (1,67 m, kräftig, dunkelblonde Haare, Anflug von blondem Schurren, spitze Kinn, kleiner Finger der linken Hand verkrümmelt), weg. Fahnenfälschung. Einl.-Ort: Württ. Anstalt des 18. Inf.-Regts. in Landau (438).

Landau (Pfalz) 7/8 1902.

7569. **Urban** Josef, led. Tagelöhner von Mittmühl, Gde. Binzenzell, A.-G. Witterfeld, geb. 20.10.83 in Höbhol, Gde. Altrach, A.-G. Nöding, weg. Diebstahls auf Anord. des f. A.-G. Witterfeld, wohin abzuliefern (266).

Bogen 8/8 1902. Amtsanwalt f. Witterfeld.

7570. **Spich** Jakob, Maurer, Infanterist der 1. Komp. 2. Inf.-Rgt.s., geb. 21.8.79 in München 157 m, schlaf, braune Haare, Anflug von blondem Schnurrbart, rundes Gesicht, stumpfe Nase, großer Mund, linker Vorderarm tätowiert, weg. eigenhätiger Entfernungs. Einl.-Ort: hief. Militär-Anstalt an der Corneliustr. (1577 III). München I 848 1902. Gericht der 1. Division.

7571. **Tompson** Jeanette, Professorstochter von Mais, Frankreich, geb. 24.5.70, weg. Betrugs auf Verd. des L. u. G. München I. Einl.-Ort: München V 657).

München I 848 1902. R. Staatsanwalt.
7572. **Vogl** Josef, led. Dienstknecht von Groß-Georg, B.-N. Neuburg ob B., geb. 2.11.83 in Oberried, B.-N. Roding, weg. Diebstahls auf Verd. des L. u. G. Roding, wohin abjuliefern (247). Roding g 78 1902. R. Staatsanwalt.

7573. **Joch** Martin*, verh. Tagelöhner von Unter-rammingen, B.-N. Mindelheim, geb. 9.7.65, weg. Sachbeschädigung u. a. auf Anord. des L. u. G. Mindelheim, wohin abzuliefern (205). Mindelheim 267 1902. R. Staatsanwalt.

*) Zul. 7615591 (1902).

Zum Strafvollzuge sind zu verhaften:

7574. **Waller** Wolfgang, led. Dienstknecht von Bayreuth, geb. 13.8.06 in Heinerkreuth, B.-N. Bayreuth; Urt. v. 20.6.1902: weg. Betrugs i. R. 4 Mte. 15 Tage Gef. Einl.-Ort: nächstes Ver.-Gef. (B 415). Schweinfurt 648 1902. R. Staatsanwalt.

7575. **Stumpf** Adam, verh. Kommissiönär von Untersteinach, geb. 17.3.48 in Mittelsteinach; Urt. v. 15.5.1902: weg. Betrugs i. R. 3 Mte. 1 Tag Gef. Einl.-Ort: Gef.-Anst. Lanzen (B U. 3. Nr. 416). München I 848 1902. R. Staatsanwalt.

Ausforschungen.

7576. **Gestohlen** wurde am 10.8.1902 in Waltringen. A. Larybeim, während des Vormittagsgottesdienstes auf erschwerter Weise (mittels Einsteigen und Entredens eines Sekretärs) aus dem Pfarrhause 1 Baargeld 1348 Mark bestehend aus 7 Ein- und Zwanzigmarscheinen, 3 Zwanzigmarscheinen, 4-5 Viermarscheinen, 15 Doppelkronen, 24 Kronen und 28 Mark Silbergeld; 2 ein silbernes Vestel bestehend aus Messer, Löffel, Gabel u. Kaffeelöffel, welchem die Buchstaben J. M. miteinander verknüpft eingraviert sind, Wert 50 M.; 3 ein silbernes silb. Vestel bestehend aus Messer, Löffel, Gabel mit der Gravierung: „Zum Andenken an d. 21. August 1892“, Wert 40 M.; 4 ein Kreuzfingerring aus braunem gebeizten Holz u. weißer Christusfigur aus Holz geschnitten, Wert 8 M.; 5 ein braun weiß gestreiftes Säckchen mit 60 M. bestehend aus fünf Markstücken, einigen Thalern, Zweimark- u. Pfundstücken. Dringend verdächtig ist ein Mann, am 9.8.1902 abends im Pfarrhause gebettelt u. am 9.10. August 1902 unter dem Namen Georg Schmid aus Pfarrkirchen oder Stuttgart in der Umkleekabine zum Hain in Waltringen übernachtet hat. Ein Mann, der sich als Altbetel ausgegeben hat, soll 1,78 m groß sein, blonden Schnurrbart haben, braune Kleidung u. braunen Hut tragen. Es ist zu bemerken, daß der vom Herrn Untersuchungsrichter II in Urm verfolgte Albert Schwarz*) aus Urm, s. Verh. Fahndungsblatt Nr. 140, 159, Deutsches Fahndungsblatt Stück 983, der Täter ist (J 2446). Urm (Württ.) 1348 1902. R. Staatsanwalt.

Zul. 8216056 (1902).

7577. **Gestohlen** wurde in Eggertsheim, Ode. Wang, B.-N. Parsberg, 1 silb. Remontoiruhr mit gelbem Bifferblatt, gelbe Zeiger, von welchen die Stunden ausgearbeitet sind, ohne Goldränder) nebst großkalibriger Kette, von welcher der zum Anhängen der Uhr bestimmte Haken teilweise abgehoben ist; Täter: vermutlich 2 Handwerksburschen, die in den 20er Jahren, einer gut mittelgroß, blondes blaßes Gesicht, schwarze Haare, schwarzer Schnurrbart; schwarzer Hut, dunkler ziemlich gut sitzender Anzug; der andere etwas kleiner, ziemlich schlank, auffallend großer Kopf, rundes rotbraunes Gesicht, blonde Haare ohne Schnurrbart;

hellere Messermütze, hellgrauer oder hellbrauner Anzug; beide trugen nur Stod, feinerlei Gepäc (C 434).

Amberg 648 1902. R. Staatsanwalt.
7578. **Gestohlen** wurden am 5.8.1902 abends aus einer Villa in Weßling, A.-G. Starnberg, 3 Fahrrad: 1 fast neues Herrenrad, Marke „Freya“, Fabrik-Nr. 5939 mit schwarzen Rahmenbau, weiß gebogener Lenkstange, dreieckiger brauner Werkzeugschleife; 1 Marsrad, schwarzer Rahmenbau, gelbe Felgen, gerade Lenkstange, langer Sattel; ferner 1 älteres Damenrad, Marke „Mars“, schwarzer Rahmenbau, gelbe Felgen, gerade Lenkstange, Kettentasteln aus Celluloid ist zerprüngt (F 555).

München II 718 1902. R. Staatsanwalt.

7579. **(Ruhdiebstahl)** Gestohlen wurde am 22.12.7.1902 in Neubaus, B.-N. Cham, 3. N. des Müllers Schmidbauer eine Kuh, 10 Jahre alt, braun, lange Klauen, auf dem Schweifbein ein weißes Fleckchen, weißer Stern auf der Stirn. Verdächtig der vielbestrafte, 3. B. herumstreumende Lorenz Post*, Dienstknecht, geb. 19.7.68 in Wald, B.-G. Rittenau (mittelgroß, schlaf, langer weißer Schnurrbart; grauer Hut, graue Montur). Spähe u. Nachricht zu B 410/1901.

Amberg 648 1902. R. Staatsanwalt.

*) Zul. 9116728 (1902).

7580. **(Diebstahl)** Am 28.1902 im Laufe des Nachmittags ist dem Bauern Benzl Wurm in Sengenhof aus seiner Wohnstube 1 silb. Remontoiruhr mit Goldrand, stählernen Zeigern u. Sekundenzeiger u. dem auf der Innenseite des Deckels eingravierten Namen „Franz Wachmeier“, sowie 1 an der Uhr befindliche, silb. langgliedrige Kette mit daranhängendem Frauenbildthaler im Gesamtwerte von 22 M. entwendet worden. M. u. m. a. s. l. i. c. h. e. r. Täter: ein Handwerksbursche, ca. 40 J., ziemlich groß, bager, starker schwarzer Schnurrbart, lüchtige Gangart; schwarzer Hut, schwärzliche ziemlich abgetragene Montur; ein in schwarze Wachleinwand gewickeltes Bündel. Um Fahndung, event. Festnahme u. Trahtnachricht wird ersucht (232).

Neukirchen bl. Bl. 648 1902. R. Staatsanwalt.

7581. **Gestohlen** vom 4.15.8.1902 goldene Uhr Nr. 110883 mit graviertem Vorgehäuse, weissen Zifferblatt, schwarzen Ziffern, gelben Zeigern, ovalem Bügel, Sprungedel, nebst goldener langgliedriger Kette (II 1520).
Straubing 7/8 1902. R. Staatsanwalt.

7582. **Fahrrad**, Fabr. Suberle, Fabr.-Nr. 4269, Söflinger Vol.-Nr. 19, ziemlich neu, wurde am 3.8.1902 hier gestohlen. Fahndung erbeten (J 2349).
Ulm (Bürrt.) 7/8 1902. R. Staatsanwalt.

7583. **Fahrrad** „Dirkopp Diana 2a“, noch ganz neu, Fabr.-Nr. 137043, wert 200 M., wurde am 5.8.1902 in Brud gestohlen (E 471).
München II 8/8 1902. R. Staatsanwalt.

7584. **Fahrrad** „Rars“ (Fabr.-Nr. 27844, abwärts gebogene Lenkstange, linker Griff beschädigt, vorderes Schutzblech fehlt), wurde am 26.7.1902 hier gestohlen (674 b).
Fürth 6/8 1902. R. Staatsanwalt.

7585. **Fahrrad** „Tandauer“ - Fabrik Wagner Leipzig - weiße abwärts gebogene Lenkstange mit Korgriffen, schwarzer Rahmen, rot u. weiße Felgen, schwarze Speichen, gelbe Satteltasche, gelbes Schutzblech, ganz neu, am 2. August 1902 früh 4 1/2 Uhr vom Wahnperon Amberg entwendet (A 244).
Amberg 5/8 1902. R. Staatsanwalt.

7586. **Baumann** Ignaz, Bräuer von Gengersberg, V.-M. Deggendorf, geb. dort 31.7.69, Gewohnheitsvagant, wolle zum Zwecke der Einschaffung in das Arbeitshaus in Polizeihast genommen werden.
Deggendorf 5/8 1902. R. Bez.-Amt.

7587. **Glöckl** Peter, led. Zimmermann von Buchering, V.-M. Ingolstadt, geb. dort 14.8.74, sucht

(Ausweisung) 7593. **Savarich** Ofsja*, Wärentreiber von Verdent, Bosnien, u. der Tochter **Savarich** Mitra*, geb. 8.7.88 in Sebastopol, wurden durch Entschließung des k. b. Staatsministeriums des Innern vom 2. Mai 1902 Nr. 10511 gemäß Art. 44 Abs. 2 des Heimatsgesetzes dem königreiche Bayern ausgewiesen.

München 13/8 1902.

*) Zul. 8816544 (1902).

Aufnahme in anstättigen Krankenhäusern. Der selbe ist, wenn irgend tünlich, an seine Heimatgemeinde bezw. in das Krankenhaus der barmherzigen Brüder in Neuburg a/D. zu verweisen, doch sonst Erlass verweigert werden müßte.

Zuchering 8/8 1902. Armenpflegschaftsrat.

7588. **Siel** Johann, verh. Grubenarbeiter bei Mentkeith, V.-M. Roding, geb. 8.6.66 in Holzhausen Ode. Ulbering, V.-M. MarktKirchen, u.

7589. **Siel** Anna, Ehefrau des vorigen, geb. 15.2.59 in Mittsteig, erschwindeln fortgesetzt nach vorzuschüße. Erlass wird verweigert. Um Aufnahme, ev. Festnahme u. Strafanzeige oder Heimweisung wird ersucht (3714).

Roding 8/8 1902. R. Bez.-Amt.

Um Ermittlung und Befanngabe bei Aufenthalt nachbezeichneter Personer wird ersucht:

7590. **Bauer** Karoline, led. Dienstmagd von Madenbach, V.-M. Landstuhl, Pfalz, geb. dort 17.5.86, weg. Unterschlagung (1876).
Frankenthal 6/8 1902. Amtsamt.

7591. **Feller** Josef, Tagelöhner u. Tuchmacher von Vohburg, V.-M. Wassenhofen, geb. dort 20.2.71, weg. Diebstahls i. R. (A 453);

7592. **Fleischmann** Mathilde*, led. Fabrikarbeiterin von Zandt, V.-M. Köpfting, geb. 9.3.83 in Großschlachbach, V.-M. Landau a/Rar, weg. Widerstand (A 464).

Neuburg a/D. 4/8 1902. R. Staatsanwalt.

*) Zul. 5544069 (1902).

Wärentreiber von Verdent, Bosnien, u. der Tochter

R. Polizei-Direktion.

Widerufe.

1892: 12361.

1899: 816. 8374. 8688. 10272. 11130.

1901: 2514. 3037. 4342. 6022. 7291. 7293. 12934. 13021. 13079. 1900: 861. 1049. 7419. 7990. 1002

1902: 48. 252. 667. 1825. 2036. 2121. 2458. 2784. 2900. 2988. 3037. 3116. 3282. 3400

3712. 3782. 4137. 4550. 4750. 4778. 5046. 5168. 5400. 6158. 6209. 6297. 6324. 6800

6444. 6445. 6525. 6634. 6669. 6748. 7011. 7012. 7021. 7034. 7072. 7106. 7431.

Alphabetische Recapitulation der Namen.

| | | | |
|-------------------------------|-------------------------------|--------------------------------|----------------------------------|
| Andrä Philomena . . . 7549 | Geiger Josef . . . 7537 | Müller Wolfgang . . . 7574 | Schwarz Albert . . . 7571 |
| Bachmann Joh. Gg. . . 7551 | Glöckl Peter . . . 7587 | Osterlehner Michael . . . 7562 | Schwenk Gg. Willh. . . 7570 |
| Bauer Karoline . . . 7590 | Gruber Georg . . . 7554 | Pöfner Albert . . . 7535 | Stieß Jakob . . . 7572 |
| Baumann Ignaz . . . 7586 | Gaubbaum Johann . . . 7555 | Post Lorenz . . . 7579 | Singhammer Franz . . . 7573 |
| Boambau Johann . . . 7529 | Hausler Johann . . . 7556 | Rauner Michael . . . 7563 | Stußreiter Oskar . . . 7574 |
| Bogner Jos. Math. . . 7550 | Högl Philipp . . . 7557 | Sames Albert Julius . . . 7560 | Stumpf Adam . . . 7575 |
| Brandt Maria . . . 7530 | Siel Anna . . . 7589 | Karl . . . 7560 | Tompson Jeanette . . . 7576 |
| Braunzart Egm Flor. . . 7531 | Siel Johann . . . 7588 | Savarich Mitra . . . 7593 | Turbanisch Christiana . . . 7577 |
| Deusch Eduard . . . 7532 | Karl Friedrich . . . 7558 | Savarich Ofsja . . . 7593 | Ulrich Jakob . . . 7578 |
| Eichleber Johann . . . 7552 | Köfler Georg . . . 7559 | Schlidt Johann . . . 7540 | Urban Josef . . . 7579 |
| Erl Andreas . . . 7533 | v. Kuczkowski Paul . . . 7560 | Schlidau Ludwig . . . 7564 | Wal Josef . . . 7580 |
| Egel Job. Leonhard . . . 7534 | Dugo . . . 7560 | Schmid Georg . . . 7576 | Weber Theodor . . . 7581 |
| Feller Josef . . . 7591 | Kurz Immanuel . . . 7538 | Schmitt Josef . . . 7541 | Werner Josef . . . 7582 |
| Föfner Johann . . . 7536 | Rang Dugo . . . 7556 | Schmidt Paulus . . . 7565 | Zell Martin . . . 7583 |
| Fleischmann Math. . . 7592 | Edwin Ludwig . . . 7561 | Schmuder Cajus . . . 7542 | Recher August . . . 7584 |
| Geier Johann . . . 7553 | Maier Peter . . . 7539 | Schuster Johann . . . 7543 | Zweck Matthias . . . 7585 |



Herausgegeben von der k. Polizei-Direktion München.

Gerichtliche Haftbefehle.

Die bezeichneten Personen sind an die verfolgenden Behörden — **Militär-Arrestanten an die k. Militärbehörde (Bezirks-Commandos ausgeschlossen)** — abzuliefern, wenn nicht ausdrücklich andere Bestimmung getroffen ist.

7601. **Wachsmayer** Christian, led. Dienstknecht
Ludwig, B.-M. Kempten, geb. dort 17.6.81,
Diebstahls auf Anord. des k. A.-G. Weissenburg.
E.-Ort: nächstes A.-G.-Gef. (B 584).

7602. **Warenhauer** Ludwig, led. Dienstknecht von
B.-M. Markt Dberdorf, geb. dort 4.5.57, weg.
auf Anord. des k. A.-G. Markt Dberdorf.
E.-Ort: hief. Vdg.-Gef. (C 626).

7603. **Wint** Max, led. Tagelöhner von Neumünster,
Markt Dberberg, geb. dort 27.5.52, weg. Betrugs i. R.
auf Anord. des k. Vdg. Transslein. E.-Ort: nächstes
(B 542).

7604. **Wun** Konrad, Zigeuner, angeblich be-
merkt in Sufelweperkheim, A.-G. Schiltigheim,
Erfass., geb. 22.5.71 in Niedervogelz, sächs. Kr.-H.
Wien, im b. C.-B.-M. 1902 Nr. 88 Biff. 6512 u.
94 Biff. 7063 weg. Widerstands u. gef. Körper-
verletzung zur Verhaftung ausgeschrieben, ist 1,70

1,75 m groß, schlank, hat dunkelbraune Augen,
kurze Haare, schwarzen Schnurrbart u. Mäde,
vielleicht schwarzen Vollbart, auf dem Rücken
einen — wahrscheinlich der rechten — Hand in
Röhe des Handgelenks eine 2—3 cm lange ge-
ramte Narbe, angeblich von einem Beilhieb her-
gehend, an der rechten Kopfsseite eine große bis an
Augenbraunen herunterreichende Säbelhiebnarbe,
der linken Schulter eine große wahrscheinlich
nicht angeheilte Säbelhiebverwunde oder die noch
eine Narbe einer solchen; soll aufrechten Gang
haben, an epileptischen Anfällen leiden u. auf dem
rechten Ohr nicht gut hören; trägt dunklen Hut mit
grünlicher Hose u. Zoppe ohne Weste, Hemd
blau geblümt bis mit eingefetzter Brust u.
tragen, beide von Cremestoff, u. blau- u. rot-
weißes Halstuch mit silb. Ring als Schieber.

7605. **Wur** Matthias oder Martin, led. Tagelöhner
von Bergshof, Gde. Buching, B.-M. Jüssen,
dort 29.5.70.

7606. **Wur** Walburga, verh. Tagelöhnerin von
Wien, A.-G. Mindelheim, geb. 14.2.66 in Baiers-
heim, A.-G. Dürkheim, B.-M. Mindelheim, beide
schw. Diebstahls u. a. auf Anord. des k. A.-G.
Wien, wohn abzuliefern (C 452).

7607. **Wur** Emil, Tochter des Jakob Fabig von Zee-
heim, A.-G. Dürkheim, Hatz, welche mit ihren
Eltern zum Zwecke der Schaustellung von Mordtat-
Bildern auf Jahrmärkten umherzieht (ungef. 25 J.,
braune zigeunerartige Gesichtsfarbe, schwarze Haare
mit bis in die Stirne herein gedrehten sog. Sechsern,
große silberne Ohrringe wie 20 Pf.-Stücke), ist ver-
dächtig, in der Nacht vom 7./8.7.1902 gelegentl. der
Kirchweih in Binzingen, A.-G. Neustadt a/Haardt,
sich an einem Notzuchtsversuch u. Raub beteiligt zu
haben. Festnahme u. Drahtnachricht (B 937).

7608. **Wur** Frankenthal 15/8 1902. K. Unt.-Richter II.
7609. **Wur** August, Fabrikarbeiter von Ballowitz,
A.-G. Sobraw, Hgb. Cypeln (21 J., 1,65—1,67 m,
unterseht, dunkelblond, blaß, norddeutscher Dialekt;
schießt stark mit beiden Augen; dunkler abgetragener
Anzug), weg. Diebstahls. Verhaftung u. Draht-
nachricht, worauf Verfügung wegen Zulieferung
erfolgen wird (50891. A V 192).

7610. **Wur** Franz, Zigeuner, angeblich be-
merkt in Sufelweperkheim, A.-G. Schiltigheim,
Erfass., geb. 22.5.71 in Niedervogelz, sächs. Kr.-H.
Wien, im b. C.-B.-M. 1902 Nr. 88 Biff. 6512 u.
94 Biff. 7063 weg. Widerstands u. gef. Körper-
verletzung zur Verhaftung ausgeschrieben, ist 1,70
1,75 m groß, schlank, hat dunkelbraune Augen,
kurze Haare, schwarzen Schnurrbart u. Mäde,
vielleicht schwarzen Vollbart, auf dem Rücken
einen — wahrscheinlich der rechten — Hand in
Röhe des Handgelenks eine 2—3 cm lange ge-
ramte Narbe, angeblich von einem Beilhieb her-
gehend, an der rechten Kopfsseite eine große bis an
Augenbraunen herunterreichende Säbelhiebnarbe,
der linken Schulter eine große wahrscheinlich
nicht angeheilte Säbelhiebverwunde oder die noch
eine Narbe einer solchen; soll aufrechten Gang
haben, an epileptischen Anfällen leiden u. auf dem
rechten Ohr nicht gut hören; trägt dunklen Hut mit
grünlicher Hose u. Zoppe ohne Weste, Hemd
blau geblümt bis mit eingefetzter Brust u.
tragen, beide von Cremestoff, u. blau- u. rot-
weißes Halstuch mit silb. Ring als Schieber.

7611. **Wur** August, Fabrikarbeiter von Ballowitz,
A.-G. Sobraw, Hgb. Cypeln (21 J., 1,65—1,67 m,
unterseht, dunkelblond, blaß, norddeutscher Dialekt;
schießt stark mit beiden Augen; dunkler abgetragener
Anzug), weg. Diebstahls. Verhaftung u. Draht-
nachricht, worauf Verfügung wegen Zulieferung
erfolgen wird (50891. A V 192).

7612. **Wur** August, Fabrikarbeiter von Ballowitz,
A.-G. Sobraw, Hgb. Cypeln (21 J., 1,65—1,67 m,
unterseht, dunkelblond, blaß, norddeutscher Dialekt;
schießt stark mit beiden Augen; dunkler abgetragener
Anzug), weg. Diebstahls. Verhaftung u. Draht-
nachricht, worauf Verfügung wegen Zulieferung
erfolgen wird (50891. A V 192).

7613. **Wur** August, Fabrikarbeiter von Ballowitz,
A.-G. Sobraw, Hgb. Cypeln (21 J., 1,65—1,67 m,
unterseht, dunkelblond, blaß, norddeutscher Dialekt;
schießt stark mit beiden Augen; dunkler abgetragener
Anzug), weg. Diebstahls. Verhaftung u. Draht-
nachricht, worauf Verfügung wegen Zulieferung
erfolgen wird (50891. A V 192).

7614. **Wur** August, Fabrikarbeiter von Ballowitz,
A.-G. Sobraw, Hgb. Cypeln (21 J., 1,65—1,67 m,
unterseht, dunkelblond, blaß, norddeutscher Dialekt;
schießt stark mit beiden Augen; dunkler abgetragener
Anzug), weg. Diebstahls. Verhaftung u. Draht-
nachricht, worauf Verfügung wegen Zulieferung
erfolgen wird (50891. A V 192).

7615. **Wur** August, Fabrikarbeiter von Ballowitz,
A.-G. Sobraw, Hgb. Cypeln (21 J., 1,65—1,67 m,
unterseht, dunkelblond, blaß, norddeutscher Dialekt;
schießt stark mit beiden Augen; dunkler abgetragener
Anzug), weg. Diebstahls. Verhaftung u. Draht-
nachricht, worauf Verfügung wegen Zulieferung
erfolgen wird (50891. A V 192).

7616. **Wur** August, Fabrikarbeiter von Ballowitz,
A.-G. Sobraw, Hgb. Cypeln (21 J., 1,65—1,67 m,
unterseht, dunkelblond, blaß, norddeutscher Dialekt;
schießt stark mit beiden Augen; dunkler abgetragener
Anzug), weg. Diebstahls. Verhaftung u. Draht-
nachricht, worauf Verfügung wegen Zulieferung
erfolgen wird (50891. A V 192).

7617. **Wur** August, Fabrikarbeiter von Ballowitz,
A.-G. Sobraw, Hgb. Cypeln (21 J., 1,65—1,67 m,
unterseht, dunkelblond, blaß, norddeutscher Dialekt;
schießt stark mit beiden Augen; dunkler abgetragener
Anzug), weg. Diebstahls. Verhaftung u. Draht-
nachricht, worauf Verfügung wegen Zulieferung
erfolgen wird (50891. A V 192).

7618. **Wur** August, Fabrikarbeiter von Ballowitz,
A.-G. Sobraw, Hgb. Cypeln (21 J., 1,65—1,67 m,
unterseht, dunkelblond, blaß, norddeutscher Dialekt;
schießt stark mit beiden Augen; dunkler abgetragener
Anzug), weg. Diebstahls. Verhaftung u. Draht-
nachricht, worauf Verfügung wegen Zulieferung
erfolgen wird (50891. A V 192).

7619. **Wur** August, Fabrikarbeiter von Ballowitz,
A.-G. Sobraw, Hgb. Cypeln (21 J., 1,65—1,67 m,
unterseht, dunkelblond, blaß, norddeutscher Dialekt;
schießt stark mit beiden Augen; dunkler abgetragener
Anzug), weg. Diebstahls. Verhaftung u. Draht-
nachricht, worauf Verfügung wegen Zulieferung
erfolgen wird (50891. A V 192).

7620. **Wur** August, Fabrikarbeiter von Ballowitz,
A.-G. Sobraw, Hgb. Cypeln (21 J., 1,65—1,67 m,
unterseht, dunkelblond, blaß, norddeutscher Dialekt;
schießt stark mit beiden Augen; dunkler abgetragener
Anzug), weg. Diebstahls. Verhaftung u. Draht-
nachricht, worauf Verfügung wegen Zulieferung
erfolgen wird (50891. A V 192).

7607. **Mück** Josef, verw. Holzhauer von Großhaid, Bez.-G. Schüttenhofen, Böhmen, geb. dort 4.6.30, weg. Berg. g. d. Inn.-Gef. auf Anord. des l. A.-G. Regen. Einl.-Ort: hief. Vdg.-Gef. (B 476).
Deggendorf 8/8 1902. R. Staatsanwalt.

7608. **Miehl** Alois*, led. Knecht, geb. 6.1.75 in Barzenried, B.-M. Kösting, weg. Diebstahls i. R. auf Anord. des l. Vdg. Straubing, wohin abzuliefern (IV 784).

Straubing 9/8 1902. R. Staatsanwalt.

*) Zul. 96/7271 (1902).

7609. **Schaller** Karl, Reisender von Winger, A.-G. Hengersberg, geb. 26.2.50 in Haarbach, A.-G. Griesbach, weg. Betrugs auf Anord. des l. A.-G. Landau a/S. (645. 678).

Landau a/S. 10/8 1902. Amtsanwalt.

7610. **Selbold** Jakob, verh. Handelsmann von Oberhöfberg, B.-M. Gunzenhausen, geb. dort 30.6.67, weg. Unterschlagung auf Anord. des l. A.-G. Ellingen. Einl.-Ort: nächstes A.-G.-Gef. (B 607).

Eichstätt 11/8 1902. R. Staatsanwalt.

7611. **Spilhart** Johann, led. Schweizer von Neuenmubr, B.-M. Gunzenhausen, geb. dort 16.6.75, weg. Betrugs u. a. auf Anord. des l. A.-G. Donauwörth. Einl.-Ort: nächstes A.-G.-Gef. (C 233. 242).

Neuenburg a/D. 9/8 1902. R. Staatsanwalt.

7612. **Walter** Karl, led. Tüncher, geb. 30.3.86 in Sechsfierren, Rgb. Breslau, weg. Diebstahls auf Anord. des l. A.-G. Kissingen, wohin abzuliefern (K 260).

Bad Kissingen 8/8 1902. Amtsanwalt.

7613. **Wimmer** Joh. Baptist*, verh. Schreiner u. Tagelöhner von Neumarkt a/It., geb. dort 18.7.53, weg. Betrugs u. a. auf Anord. des l. A.-G. Traunstein. Einl.-Ort: nächstes A.-G. Drahtnachricht erbeten (A 609).

Traunstein 9/8 1902. Amtsanwalt (Laud).

*) Zul. 97/7364 (1902).

7614. **Wem** Josef, verh. Inwohner von Wlossersberg, B.-M. Biechtach, geb. dort 11.12.69 (wahrscheinlich z. St. Einteilarbeiter in der Gegend von

Straubing), weg. Meineidsverleitung auf Anord. des l. Vdg. Deggendorf, wohin abzuliefern (C 366).

Deggendorf 18/8 1902. R. Staatsanwalt.
7615. **Ziegler** Theresje*, led. Kellnerin von Weichs, B.-M. Stadthof, geb. dort 31.10.74 (an mittelgroß, schwarze Haare, sehr bleich), weg. Diebstahls, Urkundenfälschung u. a. auf Anord. des l. Vdg. München i. Einl.-Ort: Gef. am Anger hier (V 18).
München i. 10/8 1902. R. Staatsanwalt.

*) Zul. 21/1625 (1902).

7616. **Grüßhaber** Maria*, led. Magd v. Affalterbach, geb. 18.3.80 in Gerstetten, D.-M. Heideheim (unter mittelgroß, schlant, dunkelblond, voll Gesicht; blauer Rock, weiß u. blautarrierte Blü dieje Kleidungstücke hat dieselbe gestohlen, die gleichen folgende Gegenstände, die sie bei sich bei in Verübung haben dürfte: 2 weißkleinere Frauenhemden, gezeichnet H. K., 1 blau- u. weißgestreift Halbblanellhemd, 2 weißkleinere Trägerröcke, 1 blau- u. weißgestreifter Schurz, 1 Paar graue Frauenstrümpfe u. 1 weißkleinere Taschentuch, weg. schw. Diebstahls. Einl.-Ort: A.-G.-Gef. Stuttgart Stadt. Sofortige Mitteilung zu G 1530 erbeten.
Stuttgart (Württ.) 31/7 1902.

R. Staatsanwalt.

*) Zul. Weil. XII/1901 (Landesverweisung).

Zum Strafvollzuge sind zu verhaften

7617. **Haag** Johann Adolf, verh. Cementarbeiter von Uffigheim, bad. B.-M. Tauberbischofsheim, geb. dort 13.4.64; Urz. v. 30.4.1902: weg. Diebstahls i. 3 Mte. Gef. Einl.-Ort: nächstes bayr. Vdg.-Gef. d. d. Ausbittelsgef. (91).

Uffigheim 9/8 1902. R. Staatsanwalt.

7618. **Wayer** Anna Maria, geb. Geiger, Ehef. des Karl Wayer, geb. 20.1.64 in Frantenthal, i. in Mannheim; Urz. v. 4.12.1901: weg. Kupp 6 Mte. Gef. abzüglich 3 Wochen Unt.-Haft. i. Verhaftung Drahtnachricht erbeten.
Mannheim (Baden) 8/8 1902.

R. Staatsanwalt.

Ausforschungen.

7619. **(Diebstahl)** Zu dem Fahndungsausschreiben der Amtsanwaltschaft Leutkirch/Saulgau (richtig Waldsee) vom 28.7.1902 (b. C.-B.-Bl. 96/7281 (1902) wird nachgetragen, daß Andreas **Zhaler**, Anton **Stöhr** und Michael **Reiger** als Täter nicht in Betracht kommen (Wld. 104).

Leutkirch (Württ.) 9/8 1902. Amtsanwalt.

7620. **Weserer Einbruchdiebstähle**, begangen am 7.8.1902 nachm. in der Gegend des Marktes Oberberg a. Inn (östlich des bayer. Amtszers. Bezirkes Rothalmünster) sind verdächtig 2 Männer, angebl. Viehhändler (der eine: ungef. 40 J., mittelgroß, mageres Gesicht, brauner Schnurrbart, dunkelbrauner Sammthut, dunkler Anzug, graues Jägerhemd, Regenschirm; der andere: etwas kleiner, ungef. 35 J., volles Gesicht, Schnurrbartanfang, hinf. beim Gehen; grünlicher Anzug, gelbes Dialekt). Aushaltung u. Nachricht erbeten (5412).

Obernberg (Ob.-Osterr.) 14/8 1902.

R. l. Bezirksgericht Abt. II.

7621. **Schwindlerpaar**, angebl. Fabrikarbeit. ebeleute Georg u. Theresje **Meininger** von Nimm (M a u n: ungef. 30 J., mittelgroß, unterleib, voll Gesicht, blondes Schnurrbartchen; F r a u: in der Jahren, mager, blaß, leibendes Aussehen, in ein Körbchen bei sich) hat in letzter Zeit bei in reichen Armenwesen, so in Alsbach, Deggendorf, Ramerberg, Biding u. s. w., zuletzt am 29.7.1902, Liebersee Unterstützungsbeiträge herausgeschwindelt. Die von den Schwindlern angegebenen Namen i. falsch; möglicherweise kommt ein Bruder des Ge Meininger, Schuhmacher Josef **Meininger** i. München, als Täter in Betracht. Im Betretung falle Drahtnachricht (C 592).

Passau 15/8 1902. R. Staatsanwalt.

7622. **(Einmiedel u. Schwindler)** In Zeit vom 31.7. bis 3.8.1902 verübte dabier ein geblicher Commis Bernhard **Züer** von Münster i. 1,67 m, schlant, dunkelblonde Haare, bartlos, no deutlicher Dialekt; Filzbut u. Kammgarn-Jackettanz schwarz, blaue Kravatte, frisch gestohle Schnurrst.

den Mietbetrug u. stahl vor seinem Verschwinden der Mietgeberin den Betrag von 28 M aus einer Modeschulblase. Färbung, Festnahme Verurteilung u. Drabtnachricht erbeten.
- P a d e r b o r n (Preußen) 7/8 1902.

Gr. Staatsanwalt
23. **2 Fahrräder:** a) „Allright“ mit verzem Rahmen, Aluminiumfelgen, abgegebener Klinge, defektem u. mit Draht gebundenem Pedal, u. b) „Vrennabor“. Fabrik-Nr. 69, mit schwarzem Rahmen, braunen Felgen u. Reifen, wurden hier gestohlen (C 490).
L u g s b u r g 10/8 1902. R. Staatsanwalt.

24. **Fahrrad** wurde hier am 17.7.1902 einem Mann aus offenem Hansgange entwendet u. selbe sodann vom Täter in einer der nächstgelegenen Ortschaften verkauft. Dringend verdächtig Jakob **Schneider**, im Jahre 1866 glaublich in Brüchen im Elsaß geb., mittelgroß, corpulent, Haare u. ziemlich starker Schnurrbart schwarz, Gesicht volles rötlichbraunes Gesicht. Derselbe betonen Reisepaß auf diesen Namen u. war in Witten auch die Tätowierung (eine Riste am linken Unterarm darstellend) eingetragen. Schneider am Fehlen des Zeige- u. Mittelfingers der rechten Hand leicht kennbar sein. Bemerkt wird, derselbe sich bei einer Nächtigung vom 17.7.1902 im Fremdenbuch als Heinrich **Schröder**, Amtsler aus Saarbrücken, eintrug (Z IV 80).
L e g e n z (Vorarlberg) 7/8 1902.

R. L. Bezirksgericht Abt. IV.
25. **König** Bruno (angeblich) - K a n t o n s - i n d i e r -, Kaufmann, geb. 21.1.69 in Hamm (Mitte der 30er Jahre, ca. 1,70 m, schlant, bleiches bleiches Gesicht, bartlos, kurz geschnittene Haare, O-Beine, norddeutscher Dialekt, macht Eindruck, als ob er erst kürzlich aus längerer Haft entlassen worden wäre, zuletzt schwarzer Färbhut, schwarzer Sadauzug, Stehstragen eingebogenen Ärmeln, kleine dunkle Binde, Schminke; hat sich Papiere folgender Personen verschaffen u. legitimiert sich möglicherweise damit: Johann Friedrich, led. Hausknecht, geb. 1841 in Zwernberg, B.-M. Dinkelsbühl; **Rothmund** Josef, verb. Müller, geb. 29.10.66 in Langensachsen; **Vierhellig** Lubwig, led. Metalldrucker, geb. 1841 in Würzburg; **Vinke** Otto, led. Steinbruder, geb. 1849.80 in Volkmarshorf bei Leipzig; **Schmidt** Adolph, verb. Agent, geb. 12.9.72 in Nürnberg; **Andreas**, led. Anwaltskanzlist, geb. 6.10.74 in Witten, B.-M. Jülich. Nicht ausgeschlossen ist, er auch anderwärts seine Kautionschwindelien betreibt, wobei er durch Zeitungsinserate „Kautionskontordienste u. Kassaboten“ für ein größeres Unternehmen sucht. Drabtnachricht erbeten (681 b).
L e g e n z 10/8 1902. R. Staatsanwalt.

26. **Sewaniosty** Jakob, verb. Kantinenverwalter, Photograph, geb. 25.2.71 in Hensburg, B.-M. (1,75 m), sehr schlant, dunkelblond, kleiner, merkbare, hohe Stirn, dunkle Augen, gelblich-blaues, schmales blaßes Gesicht, spricht deutsch u. russisch; schwarzer Hut, Zoppenanzug u. dunkler Sadauzug, dunkler Hleberzieher, schwarzer Schlips, tragen, weißkleinere Wäsche, Schminke (Tiefel) ist 18.1902 morgens 4 Uhr von Hörter aus über den Hof mit 3500 M., die er allmählich unterfchlagen

hat, u. einem Kassenbestande von 1500 M., der seinem Protokoll dem Kaufmann Edmund Müstler von Düsseldorf gehörte, flüchtig geworden. Festnahme erbeten. Haftbefehl liegt noch nicht vor (J 1022).
- P a d e r b o r n (Preußen) 8/8 1902.

R. Staatsanwalt.

Um Ermittlung und Befanantgabe des Aufenthalts nachbezeichneter Personen wird ersucht:

7627. **Rain** Leonhard*, led. Schlosser von Lechhausen, A.-G. Friedberg, geb. dort 2.1.73, weg. Diebstahls (IV 1980).
L a n d s h u t 7/8 1902. R. Staatsanwalt.

*) Vergl. 624511 (1902).

7628. **Fleischmann** Mathilde*, 19 J., Dienstmagd von Randt, B.-M. Köstlinz, als Begleit (VII 541).
M ü n c h e n I 13/8 1902. R. Staatsanwalt.

*) Zbl. 997592 (1902).

7629. **Serrbach** Nikolaus, led. Dienstknecht von Karlsbad, B.-M. Vohr, als Zeuge (1300).
M ü n c h e n I 13/8 1902. R. Staatsanwalt.

7630. **Kreuzer** Friedrich, led. Maurer von München, geb. dort 28.2.61 (C 4266).

7631. **Höpfel** Katharina, led. Tagelöhnerin von Baumzhausen, B.-M. Freising, geb. dort 17.11.68 (A 4085).

7632. **Mettler** Ernst, led. Bildhauer von Zürich, geb. dort 15.9.82 (F 4062), sämliche weg. Betrugs:

7633. **Friebl** Josef, led. Tagelöhner u. Messerschmied von Deagendorf, geb. dort 16.8.40, weg. Unterfchlagnng (E 3174).
M ü n c h e n I 7/8 1902.

R. Staatsanwalt.

7634. **Zeibl** Stanislaus, led. Wasserbauarbeiter von Höbenberg, B.-M. Regensburg, als Zeuge (116000).

M ü n c h e n II 7/8 1902. R. Staatsanwalt.

7635. **Spörl** Georg*, led. Breitenverkäufer von Gosberg, B.-M. Forchheim, geb. dort 15.3.84, weg. Unterfchlagnng (C 3427).
M ü n c h e n I 5/8 1902. R. Staatsanwalt (Stadt).

*) Zbl. 846256 (1902).

7636. **Stöckle** Magdalena, nennt sich auch Lina Müller, led. Modistin von Augsburg, geb. 12.2.76 in Göggingen, als Begleit (VII 442).

M ü n c h e n I 8/8 1902. R. Staatsanwalt.

7637. **Aufleger** Jakob, led. Dienstknecht von Beng, A.-G. Landsbut, geb. 1.7.75 in Weitzbuch, A.-G. Landsbut (soll im Schwäbisch-Algäu beim Wäben sich befinden), weg. Sachbeschädigung (II 1820);

7638. **Niedermeier** Franz, led. Dienstknecht von Münchenau, A.-G. Landsbut, geb. 20.7.78 in Gündlsoferau, Gde. Münchenau, als Zeuge (II 1820).
L a n d s h u t 9/8 1902. R. Staatsanwalt.

7639. **Vrendel** Andreas, Arbeiter von Mandlan, B.-M. Regensburg, geb. dort 21.3.77, weg. Betrugs (Einmischwindels) - 140. -
R e g e n s b u r g 5/8 1902.

R. Staatsanwalt.

7640. **Ruty** Leonhard, led. Schäfer von Wattenberg, B.-M. Weingries, geb. 20.1.74 in Waltersberg, A.-G. Weingries, weg. Sachbeschädigung (174).
P a r s b e r g 26/7 1902. R. Staatsanwalt.

7641. **Fuchs** Johann*, verh. Buchhalter von Neustadt a. M., geb. dort 11.5.68, weg. Unterschlagung (B 668).
 Nürnberg 28 1902. R. Staatsanwalt.

*) Zul. 128410059 (1901).

7642. **Guerinoni** Rinaldo, led. Maurer von Trient, Tirol (ungefähr 26 J., ca. 1,80 m, bager, etwas nach vorwärts gebeugter Gang; legitimierter sich möglicherweise mit einem auf Ginett **Firelli** von Belluno lautenden Reisepaß), weg. Diebstahls (C 629).

Kempten 48 1902. R. Staatsanwalt.

7643. **Häuser** Theodor, Tagelöhner von Waldschaff, B.-M. Schaffenburg, geb. 13.5.74 in Schollbrunn, N.-O. Stadtprozelten, B.-M. Marktheidensfeld, weg. Entziehung der Polizeiaufsicht (A 344).
 Schaffenburg 618 1902. R. Bez.-Amt.

7644. **Röschling** Josefina, Näherin von Radersborn, geb. dort 10.6.64, als Zeugin (VI 8).

München I 918 1902. R. Staatsanwalt.

7645. **Kripp** Andreas, Schuster, geb. 7.11.60 in Sanhofen, weg. Betrugs (47270 A II 233).

Nannheim (Baden) 257 1902. Amtsanwalt II.

7646. **Haffling** Franziska, led. Kellnerin von Treibach, Gde. Althofen, Bez.-H. St. Veit, Kärnten, geb. 26.1.73, als Zeugin (A 660).

Landshut 818 1902. R. Staatsanwalt.

7647. **Roder** Johann*, led. Reißzeugmacher von Nürnberg, geb. dort 7.5.84, weg. Körperverl. (B 1764-*)).

7648. **Marshall** Louis Georg**, led. Arbeiter von Sehbach, B.-M. Staßfurt, geb. 8.2.79 in Kriesbach, Kant. Zürich, weg. Diebstahls (B 2329).

Nürnberg 818 1902. Amtsanwalt (Stadt).

*) Zul. 6044390 (1902).

**) Zul. 9747436 (1902).

7649. **Hieger** Leonhard, verh. Theaterdirektor von Lambsheim, B.-M. Frankenthal, geb. dort 1.8.64, weg. Vergehens gegen das Urheberrecht (C 341).
 Zweibrücken 818 1902. R. Staatsanwalt.

7650. **Schluttenhofer** Katharina, led. Kellnerin von Dingolfing, geb. dort 6.1.84, weg. Sittlichkeitsverg. (X 664).

München I 818 1902. R. Staatsanwalt.

7651. **Tibem** Margaretha, geb. Gehring, Stramarbeiterwitwe von Wilhelmshthal, B.-M. Arnsberg, geb. dort 3.11.69, weg. Diebstahls u. a. (C 593).

Yamberg 618 1902. R. Staatsanwalt.

7652. **Weiß** Albert Josef, verh. Schneider von Landau, Pfalz, geb. dort 10.2.65, weg. Betrugs (B 1045).

Frankenthal 718 1902. R. Staatsanwalt.

7653. **Wolf** Karl, led. Schreiner, geb. 16.10. in Wörtberg, Kom. Eisenburg (Vas), Ungarn, als Zeuge (251).

Fegersee 818 1902. Amtsanwalt.

7654. **Bannmann** Mathilde*, led. Buchhalterin von Straubing, geb. 8.1.62 in Nürnberg (B 77770).

7655. **Berner** August, led. Uhrmacher von Ober-Deffern, geb. 13.8.76 in Eben, Bez.-H. St. Johann im Pongau (A 4342), beide weg. Betrugs.

München I 1018 1902. Amtsanwalt.

*) Zul. 158412576 (1901).

7656. **Büchler** Franz Anton, led. Schlichter von Heidelberg, geb. dort 20.10.80, weg. Diebstahls (23354).

Heidelberg (Baden) 1118 1902.

Gr. Amtsgericht.

7657. **Wach** Johann, led. Tagelöhner von Mähren, geb. dort 29.9.84, weg. Diebstahls (VII 66).

München I 1018 1902. R. Staatsanwalt.

Widerrufe.

| | | |
|---|--------------------|------------------|
| 1894: 9781. | 1898: 1032. | 1900: 700 |
| 1901: 948. 8080. 9940. 10256. 10755. 12803. 13251. | | |
| 1902: 19. 782. 1872. 2071. 2108. 3651. 4623. 4834. 4963. 4964. 4966. 5051. 5116. 5118. 5210. 5212. 5920. 6127. 6215. 6225. 6312. 6352. 6440. 6500. 7156. 7205. 7343. 7352. 7572. | | |

Alphabetische Recapitulation der Namen.

| | | | |
|--|---------------------------------------|--------------------------------------|-------------------------------------|
| Aufleger Jakob . . . 7637 | Häselbacher Martin . . . 7602 | Niedermeier Franz . . . 7638 | Schub Andreas . . . 7630 |
| Bachschuster Christian . . . 7594 | Häuser Theodor . . . 7643 | Rup Leonhard . . . 7640 | Seibold Jakob . . . 7631 |
| Barnkötter Ludwig . . . 7595 | Höpfel Katharina . . . 7631 | Raffling Franziska . . . 7646 | Siebl Stanislaus . . . 7632 |
| Baumann Mathilde . . . 7654 | Herrbach Nikolaus . . . 7629 | Radersöder Johann . . . 7604 | Spöhl Georg . . . 7633 |
| Büchler Franz Anton . . . 7656 | Holzhauser Joh. Andr. . . 7603 | Reil Johann . . . 7606 | Spitzbart Johann . . . 7634 |
| Brem Josef . . . 7614 | Röschling Josefina . . . 7644 | Reininger Georg . . . 7621 | Sieck Magdalena . . . 7635 |
| Brendel Andreas . . . 7639 | Rain Leonhard . . . 7627 | Reininger Josef . . . 7621 | Söder Anton . . . 7636 |
| Firelli Ginett . . . 7642 | Röniß Bruno . . . 7625 | Reininger Therese . . . 7621 | Stür Bernhard . . . 7637 |
| Fischmann Mathilde . . . 7628 | Rnie Walburga . . . 7599 | Rieger Leonhard . . . 7649 | Sturm Joh. Friedr. . . 7638 |
| Flink Max . . . 7596 | Kreyer Friedrich . . . 7630 | Rüd Josef . . . 7607 | Thaler Andreas . . . 7639 |
| Friebl Josef . . . 7633 | Krieger Michael . . . 7619 | Riepl Alois . . . 7608 | Tibem Margaretha . . . 7640 |
| Fuchs Johann . . . 7641 | Kripp Andreas . . . 7645 | Röder Johann . . . 7647 | Vierheilig Ludwig . . . 7641 |
| Georg Konrad . . . 7597 | Kewantösk Jakob . . . 7626 | Rotmund Christof . . . 7625 | Walter Karl . . . 7642 |
| Geißl Mathias . . . 7598 | Linke Otto . . . 7625 | Schaller Karl . . . 7609 | Weiß Albert Josef . . . 7643 |
| Grüßhaber Maria . . . 7616 | Wach Johann . . . 7657 | Schluttenhofer Kath. . . 7650 | Werner August . . . 7644 |
| Guerinoni Rinaldo . . . 7642 | Marshall Louis Gg. . . 7648 | Schmid Richard . . . 7625 | Wimmer Joh. Bapt. . . 7645 |
| Gabig . . . 7600 | Mayer Anna Maria . . . 7618 | Schneider Jakob . . . 7624 | Wolf Karl . . . 7646 |
| Gaag Joh. Adolf . . . 7617 | Mettler Ernst . . . 7632 | Schröder Heinrich . . . 7624 | Ziegler Therese . . . 7647 |
| Halfar August . . . 7601 | Müller Lina . . . 7636 | Schrepfer Johann . . . 7605 | |



Herausgegeben von der k. Polizei-Direktion München.

Gerichtliche Haftbefehle.

Die bezeichneten Personen sind an die verfolgenden Behörden — **Militär-Arrestanten an die nächste Militärbehörde (Bezirks-Commandos ausgeschlossen)** — abzuliefern, wenn nicht ausdrücklich andere Bestimmung getroffen ist.

7658. **Anthofer** Otto, Inf. der 2. Komp. 11. Inf.-Regt., Tagelöhner, geb. 28.7.79 in Plattling, B.-A. Deggenndorf (1,68 m, unterseht, blond, Bartansflug, lange spitze Nase, kleiner Mund, leichte Tätowierung am linken Unterarm), weg. Fahnenstuch u. Unterschlagung. Einl.-Ort: Arresthaus des k. 11. Inf.-Regts. in Regensburg (2789).

7659. **Regensburg** 12/8 1902. Gericht der 6. Division.
7659. **Arneth** Johann, led. Schlosser von Bayreuth, geb. dort 26.1.73, weg. Diebstahls auf Anord. des k. A.-G. Nürnberg. Einl.-Ort: hief. Unt.-Gef. (1731).

Kürnberg 11/8 1902. Amtsanwalt (Stadt).

7660. **Waldbau** (Gebhard*), Dienstknecht, geb. 30.5.80 in Krumbach im Dregenzerswald, Borarberg, weg. Diebstahls. Einl.-Ort: hief. A.-G. Waldbau hat folgende Gegenstände gestohlen: 1. gut erhaltenen aus Spitze u. Hofe bestehenden Sonntagsganz, erstere zum kariert, letztere grünlich u. mit schwarzen Streifen, Wert 18 M.; 2. gut erhaltene Zugstiefel, die Schäfte aus einem Stück, hinten eine Naht ungenagelt, doppelseitig mit Schwielaabsätzen, Wert 9 M.; 3. ein Stiletmesser mit Hirschhornheft u. schreibschlagner Scheide, Wert 5 M.; 4. eine Hemdweste u. ein neuer Umlegtragen; 5. eine alte Militärkoppel, innen rot gefüttert mit Schloß ohne Wappen. **Havensburg** (Württ.) 12/8 1902.

St. Amtsgericht.

* Zul. 75/5758 (1901).

7661. **Bernstetter** Josef*, led. Dienstknecht von Unterhansbach, B.-A. Eggenfelden, geb. dort 30.4.85, weg. Diebstahls auf Anord. des k. A.-G. Pfarrkirchen. Einl.-Ort: nächstes Ger.-Gef. (B 599).

Paffau 9/8 1902. St. Staatsanwalt.

* Zul. 74/5816 (1902).

7662. **Bernstetter** Josef*, led. Dienstknecht von Unterhansbach, B.-A. Eggenfelden, geb. dort 30.4.85 mittelgroß, kräftig, schwarzes Aussehen; Kleidungsstücke etwas abgesehen, brauner Hut, blaugraue Weste u. Weste, gelbgrüne Hofe), weg. Verbr. des Diebstahls auf Anord. des k. A.-G. Dingolfing. Einl.-Ort: hief. Vdg.-Gef. (IV 1905).

Landshut 13/8 1902. St. Staatsanwalt.

* Siehe Ziffer 7661 dieser Nummer.

7663. **Diell** Kreszenz, led. Dienstmagd von Oberhalsbach, A.-G. Witterfels, B.-A. Vogen, geb. dort 19.81 in Wachsersgrab, weg. Betrugs auf Anord. des k. A.-G. Witterfels, wobin abzuliefern (269).

Vogen 12/8 1902. Amtsanwalt f. Witterfels.

7664. **Graf** Anna*, Storblechtersfrau von Karlsbad, B.-A. Neuburg a/D., geb. 6.6.61 in Bad Reichenhall, weg. Betrugs auf Anord. des k. A.-G. Traunstein. Einl.-Ort: nächstes Gef. (A 241).

Traunstein 11/8 1902. St. Staatsanwalt.

* Zul. 80/5966 (1902).

7665. **Saber** Katharina, Fabrittagnerin von Wilgartsdriesen-Hofstätten, B.-A. Bergzabern, geb. 8.2.84, weg. Betrugs auf Anord. des k. A.-G. Dahn, wobin abzuliefern (D 616).

Dahn 11/8 1902. Amtsanwalt.

7666. **Capello** Luigi, verh. Ziegelbrenner von Noales, Prov. Udine, Italien, geb. dort 10.5.68, weg. Unterschlagung auf Anord. des k. A.-G. Vassau. Einl.-Ort: nächstes A.-G. (652).

Vassau 11/8 1902. Amtsanwalt I.

7667. **Vedder** Franz, led. Tagelöhner von Kelsberg (?), Bez.-G. Hallein, geb. dort 1.9.73, weg. Diebstahls u. a. auf Anord. des k. A.-G. Pfarrkirchen. Einl.-Ort: nächstes Ger.-Gef. (B 633).

Vassau 10/8 1902. St. Staatsanwalt.

7668. **Wüller** Ferdinand Johann, led. Schäfer von Scheinfeld, geb. dort 22.5.77, weg. Betrugs u. a. auf Anord. des k. A.-G. Ochsenfurt, wobin abzuliefern (C 253);

7669. **Wandner** Christof, led. Steinbauer von Seinsheim, B.-A. Kitzingen, geb. dort 27.6.85, weg. Betrugs auf Anord. des k. A.-G. Ochsenfurt (C 175);

7670. **Wrehm** Johann, led. Hajner von Münnersstadt, B.-A. Kitzingen, geb. dort 27.5.82, weg. Betrugs auf Anord. des k. A.-G. Aub (187). Einl.-Ort f. beide: nächstes A.-G. Drabmsricht.

Ochsenfurt 11/8 1902. Amtsanwalt.

7671. **Woldbryst** Valentin, Kaufmann, geb. 28.1.78 in Bielencin, Kr. Schmiedel, Nbg. Vojen, zuletzt wohnhaft in Wald-Michelbach, heft. Kr.-A. Herpenheim, weg. betr. Bankruths. Einl.-Ort: nächstes A.-G. Sofortige Nachricht erbeten (J 3541).

Darmstadt (Hessen) 9/8 1902.

Gr. Staatsanwalt.

7672. **Zagstetter** Maria, led. Dienstmagd von Leiding, A.-G. Dingolfing, geb. dort 31.1.69, weg. Betrugs i. A. u. a. auf Anord. des k. A.-G. Pfaffenhojen. Einl.-Ort: nächstes A.-G.-Gef. (B 673).

Neuburg a/D. 11/8 1902. St. Staatsanwalt.

7673. **Zauer** Franz Haber, led. Kammerlehrer von Laiding, A.-G. Hengersberg, B.-A. Deggenndorf, geb. 18.1.78 in Plattling, A.-G. Deggenndorf, weg. Diebstahls auf Anord. des k. A.-G. Griesbach (177).

Griesbach 12/8 1902. Amtsanwalt.

7674. **Vopp** Alexander, Inf. der 9. Kompagnie 14. Inf.-Rgt.s. Former, geb. 20.2.81 in Bayreuth (1,66 m, kräftig, blond, Schnurrbartanflug, spitze Nase, rechter Unterarm tätowiert: Formerzeichen 1837), weg. Fabrensfucht. Einl.-Ort: hies. Deutschhausgef. (2737).

Mürnberg 1018 1902. Gericht der 5. Division.

7675. **Weiter** Martin, Tagelöhner von Berganger, Gde. Baiern, B.-M. Ebersberg, geb. 10.3.86, weg. Diebstahls auf Anord. des k. A.-G. München I. Einl.-Ort: Gef. an der Gruststr. hier (XIV 321).

München I 1318 1902. K. Staatsanwalt.

7676. **Schmelzer** Franz Josef, led. Tagelöhner von Böhmischneuhäusel, Bez.-G. Tachau, geb. dort 10.3.80, weg. Bedrohung auf Anord. des k. A.-G. Bohlenstrau, wohn abzuliefern (B 525).

Weiden 918 1902. K. Staatsanwalt.

7677. **Wagner** Karl*, led. Schlosser u. Tagelöhner von Hohenmemmingen, D.-M. Heidenheim, geb. 13.10.70 in Oberhausen, B.-M. Augsburg, weg. Diebstahls i. R. auf Anord. des k. A.-G. Kempten. Einl.-Ort: hies. Vdg.-Gef. (A 195).

Kempten 918 1902. K. Staatsanwalt.

*) Zul. 9747410 (1902).

7678. **Wunderlin** Johann, früher Schlosser, jetzt Invalide, geb. 29.3.70 in Hainstadt (ca. 1,68 m, unterseht, rundes volles Gesicht, gesunde Gesichtsfarbe, einarmig), weg. Körperverl. u. Beleidigung. Einl.-Ort: hies. Amtsgef. (5899).

Wuchen (Baden) 918 1902. Gr. Amtsgericht.

7679. **Witzelberger** Heinrich, verh. Tagelöhner von Oberbürg, B.-M. Weingries, geb. dort 13.2.44, weg. Hausfriedensbruch u. a. auf Anord. des k. A.-G. München II. Einl.-Ort: Gef. am Pilsenerg hier (1912).

München II 1118 1902. Amtsanwalt.

7680. **Wester** Margarete, led. Haushälterin von Frankweiler, B.-M. Landau, Pfalz, geb. dort 26.10.66, weg. Meineids. Einl.-Ort: nächstes A.-G. Drahtnachricht.

Landau (Pfalz) 1318 1902. K. Unt.-Richter.

7681. **Werdau** Johann, verh. Tagelöhner von Weshorf, Bez.-G. Wies, Böhmen, geb. dort 15.8.45, weg. Diebstahls auf Anord. des k. A.-G. Waldsassen (338).

Waldsassen 1318 1902. Amtsanwalt.

7682. **Willingner** Franz, led. Steinbauer von Sedmanern, Kreisamts Erbach, Hessen, geb. dort 29.3.83, weg. Unterschlagung u. a. auf Anord. des k. A.-G. Miltenberg. Einl.-Ort: nächstes Ger.-Gef. (1375).

Miltenberg 1318 1902. K. Staatsanwalt.

7683. **Wrandstädter** Adolph*, led. Commis von Przesko, Galizien, geb. 27.2.81, weg. Urkundenfälschung u. a. auf Anord. des k. Vdg. München I. Einl.-Ort: hies. Vdg.-Gef. am Anger (I 244).

München I 1318 1902. K. Staatsanwalt.

*) Zul. 9471113 (1902).

7684. **Grünm** Georg*, Spängler u. Händler von Carlsberg, A.-G. Grünstadt, geb. dort 15.5.61, weg. Betrugs i. R. auf Anord. des k. A.-G. Grünstadt. Einl.-Ort: nächstes A.-G.-Gef. (C 298).

Frankenthal 1218 1902. K. Staatsanwalt.

*) Zul. 7015137 (1902).

7685. **Heydrich** Karl, Schreiner von Ulmet, B.-M. Kusel, geb. 22.2.69, weg. Betrugs i. R. auf Anord. des k. A.-G. Birmasens. Einl.-Ort: nächstes A.-G.-Gef. Drahtnachricht erbeten (A 1031).

Zweibrücken 1318 1902. K. Staatsanwalt.

7686. **Reiß** Konrad, Knecht von Dießen, B.-M. Landsberg, geb. 19.10.76, weg. Unterschlagung auf Anord. des k. A.-G. Münden I. Einl.-Ort: Gef. an der Gruststr. (IV 643).

München I 1318 1902. K. Staatsanwalt.

7687. **Röber** Ludwig, led. Anstreicher von Meßingen, D.-M. Urach, geb. 27.12.79 in Augsburg, weg. Hausfriedensbruch u. a. auf Anord. des k. Vdg. Augsburg. Einl.-Ort: nächstes A.-G.-Gef. (A 50).

Augsburg 1318 1902. K. Staatsanwalt.

7688. **Ringer** Georg, verh. Maurer von Palling, A.-G. Tittmoning, B.-M. Laufen, geb. 16.4.56 m Kager, Gde. Palling, weg. Betrugs auf Anord. des k. A.-G. Traunstein (A 252);

7689. **Vorens** Adolf, led. Gärtner, zuletzt in Schwäna bei Verchtesgaden, weg. Diebstahls auf Anord. des k. A.-G. Verchtesgaden (C 605);

7690. **Schröder** Erasmus*, led. Tapezierer der Regeneußteine, A.-G. Roding, geb. 11.4.76 m Walsenberru, A.-G. Ingolstadt, weg. Verbr. v. d. Schindler auf Anord. des k. Vdg. Traunstein (A 257). Einl.-Ort: sämtliche: nächstes Gef.

Traunstein 1318 1902. K. Staatsanwalt.

*) Zul. 513746 (1902).

7691. **Leitenberger** Ludwig, Inf. 4. Kompagnie 2. Inf.-Rgt.s, Maurer, geb. 7.8.81 in München (1,69 m, schlant, dunkelblond, Schnurrbart, spitze Nase, ovales Kinn), weg. Fabrensfucht. Einl.-Ort: hies. Mil.-Arrestanstalt an der Corneliusstr. (III 1008).

München 1318 1902. Gericht der 1. Division.

7692. **Langenwalder** Ludwig, led. Schuhmacher von Fehesheim, B.-M. Illertissen, geb. 30.10.77 in Kottern, Gde. St. Wang, A.-G. Kempten, weg. Unterschlagung auf Anord. des k. A.-G. Donaunort (473).

Donaunort 2917 1902. Amtsanwalt.

7693. **Rohr** Konrad, led. Eisenbahnarbeiter, geb. 31.1.77 in Niederlam, B.-M. Bunnriedel, weg. Diebstahls auf Anord. des k. A.-G. Stadthof, wohn abzuliefern (489).

Stadthof 1218 1902. Amtsanwalt.

7694. **Wachtel** Julius, led. Apothekergeb. geb. 5.10.75 in Riga, weg. Beamtenbeleidigung u. a. auf Anord. des k. A.-G. Kissingen, wohn abzuliefern (K 592).

Bad Kissingen 1318 1902. Amtsanwalt.

7695. **Schmidt** Johann Ulrich, led. Tagelöhner von Wohnsgehaig, B.-M. Ebermannstadt, geb. dort 2.2.79, weg. Körperverl. auf Anord. des k. A.-G. Miltenberg. Einl.-Ort: nächstes Ger.-Gef. (1018).

Miltenberg 1318 1902. K. Staatsanwalt.

7696. **Trunato** Jakob, led. Erbarbeiter von Foreggia, Prov. Padua, Italien, geb. dort 21.8.88, weg. Diebstahls auf Anord. des k. A.-G. Birmasens, wohn abzuliefern (3035).

Birmasens 1118 1902. Amtsanwalt.

7697. **Müller** Job. Baptist, led. Maurer von Wiedorf a.J., geb. 1.8.62 in Frontenbanen, weg. Diebstahls u. a. auf Anord. des k. A.-G. Landau a.J. (656).

Landau a.J. 1218 1902. Amtsanwalt.

7688. **Ashenbrenner** Franz*), led. Fabrikarbeiter
in Kolbermoor, B.-M. Nibling, geb. 23.2.78 in
Steierd., B.-M. Wolfstein, weg. Körperverl. auf
Anord. des l. A.-G. Friedberg (764).
Friedberg 1418 1902. Amtsanwalt.

*) Siehe Ziffer 7773 dieser Nummer.
7689. **Veroli** Oswald, Arbeiter, geb. 19.9.45 in
Santina, Prov. Udine, Italien = ungefähr 1,70 m,
schlechte Figur, kurz geschorene Haare u. Schnurr-
bart grau, hint auf einem Fuß etwas —, wegen
Verw. v. d. Sittlichkeit auf Anord. des l. A.-G.
Sabbach. Einl.=Ort: nächstes A.-G.=Gef. (A 537).
Sabbach 1118 1902. K. Staatsanwalt.

7700. **Dietsch** Matilde, Tagelöhnerin von
Wesslingen, geb. 25.10.74 in Beersbad, württ.
O. Ellwangen, zuletzt in Stemmenschlag, Ode.
des A.-G. Regnitz, weg. Urkundenfälschung u. a.
auf Anord. des l. A.-G. Regnitz. Einl.=Ort: hief.
Reg.-Gef. (C 405).
Bayreuth 1318 1902. K. Staatsanwalt.

7701. **Drexler** Rosa, led. Dienstmagd von Wiesent,
B.-M. Regensburg, geb. 11.2.84 in Mintraching,
B.-M. Regensburg, weg. Diebstahls auf Anord. des
l. A.-G. Stadthof. Einl.=Ort: nächstes Ger.-Gef.
Stadthof 1318 1902. K. Staatsanwalt.

7702. **Eberl** Georg, led. Tagelöhner von Ebling,
B.-M. Wasserburg, geb. dort 9.12.70, weg. Diebstahls
auf Anord. des l. A.-G. Sonthofen (S 303).
Sonthofen 1418 1902. Amtsanwalt.

7703. **Schlinger** Elise, led. Arbeiterin von Burg-
lach, B.-M. Scheinfeld, geb. 21.4.79, weg. Dieb-
stahls auf Anord. des l. A.-G. Fürtb. Einl.=Ort:
nächstes Ger.-Gef. Drahtnachricht (B 618).
Fürtb 1318 1902. K. Staatsanwalt.

7704. **Friedrich** Emil, led. Tagelöhner von Buch-
furt, A.-G. Lichtenfels, geb. 13.3.85 in Grub-
furt, Kr. Coburg, weg. Betrugs auf Anord. des
A.-G. Lichtenfels (364).
Lichtenfels 1218 1902. Amtsanwalt.

7705. **Heinzl** Josef, Maurer von Piskó, Com.
Pest, Ungarn, geb. 23.5.74 in Bissendorf (Peskov),
A.-G. Littau, Mähren, weg. Betrugs auf Anord.
des l. A.-G. Simbach a. S., wohn abzuliefern (273).
Herrkirchen 1218 1902. Amtsanwalt

*) Simbach am Inn.
7706. **Höning** Elisabeth*), led. Kellnerin, geb.
1877 in Weiden, weg. Diebstahls auf Anord. des
A.-G. Würzburg (4959100).
Würzburg 1318 1902. Amtsanwalt (Stadt).
Zul. 11018606 (1901).

7707. **Zadler** Richard, im b. C.-P.-Bl. 1902 Nr. 97
S. 76 zur Verhaftung angekündigt, ist am
11. in Reinndorf (?) bei Wien geboren (D 561).
Munster 1418 1902. K. Staatsanwalt.

7708. **Dübner** Johann, led. Weber von Sauerhof,
geb. 24.2.76, weg. Landzwangs (§ 126 St.-G.-B.) u. a.
auf Anord. des l. A.-G. Münnchberg. Einl.=Ort: hief.
Vdg.=Gef. (B 477).
Hof 1218 1902. K. Staatsanwalt.

7709. **Schlegl** Johann Nepomuk*), led. Tagelöhner
u. Schuhmacher von Kirchenthumbach, B.-M. Eichen-
bach, geb. 11.8.75, weg. Verinchs zum Verbr. des
Diebstahls auf Anord. des l. A.-G. Regnitz. Einl.=
Ort: hief. Vdg.=Gef. (C 445).
Bayreuth 1318 1902. K. Staatsanwalt.

*) Zul. 9317007 (1902).
7710. **Schmid** Josef, led. Tagelöhner von Kucheln,
Ode. Graßau, A.-G. Traunstein, geb. dort 17.9.80,
wea. Körperverl. (C 613);
7711. **Weinberger** Heinrich*), led. Schlosser von
Bogtareuth, A.-G. Rosenheim, geb. dort 24.4.73, weg.
Betrugs (A 250), beide auf Anord. des l. A.-G. Prien.
Einl.=Ort: nächstes Gef.
Traunstein 1318 1902. K. Staatsanwalt.

*) Zul. 7315402 (1902).
7712. **Wiesmeier** Michael, led. Tagelöhner von
Vogenberg, B.-M. Vogen, geb. dort 23.1.48, weg.
Widerstand u. Bedrohung auf Anord. des l. A.-G.
Straubing. Einl.=Ort: hief. Vdg.=Gef. (IV 1281).
Straubing 1318 1902. K. Staatsanwalt.

Zum Strafvollzuge sind zu verhaften:
7713. **Fröhler** Haber, verb. Handelsmann von
Schlinding, Ode. Turmannsbang, B.-M. Grafenau,
geb. dort 10.6.72; Art. v. 19.4.1902: weg. Betrugs
5 Mte. Gef. Einl.=Ort: Gef.-Inst. Amberg (III 169).
Straubing 1318 1902. K. Staatsanwalt.

7714. **Rauch** Maria, geb. Bayh, verw. Leifer,
verw. Viktualienhändlerin von Thannhausen, B.-M.
Krnmbach, geb. 30.11.65 in Döfingen, württ. O.-M.
Böblingen; Art. v. 7.7.1902: weg. Betrugs 3 Mte.
Gef. Einl.=Ort: nächstes Vdg.=Gef. (399).
Augsburg 1318 1902. K. Staatsanwalt.

7715. **Gallmeier** Michael, led. Spängler von
Abensberg, B.-M. Kelheim, geb. dort 15.7.74; Art.
v. 17.7.1902: weg. Diebstahls 1 Monat Gef. Einl.=
Ort: nächstes Vdg.=Gef. (B 636).
München I 1118 1902. K. Staatsanwalt.

7716. **Mayer** Elise, led. Händlerin von München,
geb. dort 4.5.64; Art. v. 27.2.1902: weg. Betrugs i. R.
3 Mte. Gef. (B 160);
7717. **Zuttner** Adam, verb. Waldmeister von
Tachenau, B.-M. Tölg, geb. 25.2.59 in Lengries,
A.-G. Tölg; Art. v. 11.6.1902: weg. Unterschlagung
14 Tage Gef. (B 160). Einl.=Ort f. beide: nächstes
Vdg.=Gef.
München I 1118 1902. K. Staatsanwalt.

Ausforschungen.
B. (Leichenfund.) Am 17.6.1902 wurde aus
Donau in der Nähe von Laimingen eine unbefannte
männliche Leiche gezogen. Signalement: 50—60 J.,
gute Muskulaturentwicklung, Haare an
Hinterseite des Kopfes schwarz u. wenig meliert,
an oberer Kopfseite dagegen schon stark grau,
4 cm lang, an den Schläfen sogenannte
Mittel, die Oberlippe bedeckt mit schmutziggrauen,
teilweise bräunlichen, 2—3 cm langen starken u. dichten
Barthaaren, die Zähne bis auf den unteren 3. Mahl-
zahn vorhanden u. gut erhalten, etwas gelblich ge-
färbt. Die Leiche war bekleidet mit 2 ersichtlich
nur wenig getragenen Anzügen aus dunkelbraunem
Tuchstoff, 2 farbigen (roten) Hemden, Gummifragen,
dunkler Deckkrawatte u. 1 Paar guter stark ge-
nagelter Schnürschuhe. In den Taschen fanden sich

1 alter Geldbeutel mit 2 \$ haar, 1 Willel 3. Klasse von Backnang nach Nalen, das nach dem eingepreßten Stempel am 12. Juni 1902 gelöst war, 1 Papierfuttler mit einem ganz neuen Kaisermesser u. einem auf diesen anschraubbaren Sicherheitsapparat zum Selbstschärfen, 1 Messingkreuz an brauner Schnur, u. 1 Exemplar der Unfallverhütungsvorschriften für die Steinbruchgenossenschaft für Döbertrib. Die Leiche, die ersichtlich nur ganz kurze Zeit im Wasser gelegen war, scheint die eines Gyps-, Zement- oder Fabrikarbeiters zu sein. Sachdienliche Mitteilungen über die Persönlichkeit des Unbekannten erbeten.

Langingen 6/8 1902.

K. Amtsgericht.

7719. (Leichensfund.) Am 14.8.1902 wurde im Jun bei Untergstetten, Gde. Kirchdorf, A.-G. Sinzbach (eine Strecke unterhalb des Zusammenflusses von Jun u. Salzach) die ungef. 2 Monate im Wasser gelegene Leiche eines unbekanntem Mannes (vermuthl. Arbeiter, ungef. 30 J., 1,79 m, kräftig gebaut, an der Kopfhaut noch geringe Spuren bräunlicher Haare, Bart nicht, bezw. nicht mehr vorhanden; fast ganz entkleidet, Reste einer Tuchhose, derb genagelte Schuhe) gefunden. Sachdienl. Mitteilungen über die Person des Unbekannten erbeten (C 647).

Paffau 19/8 1902.

K. Staatsanwalt.

7720. (Unbekannter Verhafteter.) In polizeilicher Verwahrung befindet sich hieramts ein angeblicher **Schuster** Emil, Tuchmacher, Sohn des verstorbenen Christian Schuster, geb. 11.11.49 in Sandow, Kr. Cottbus, Nbg. Frankfurt a/O., Preußen (1,69 m, gerade Körperhaltung, Haare u. Bart blond meliert, blonde Augenbrauen, blaue Augen, finsterner Blick, längliches gelbliches Gesicht, gute braungelbe Zähne, norddeutsche Mundart), welcher infolge langer Abwesenheit das Heimatrecht in Sandow verloren haben will. Derselbe gibt an, vor ca. 17 Jahren seine damals schwangere Frau Federita, geb. Falland, u. 2 Kinder, Emilia u. Georg, im Alter von 2 bezw. 1 Jahr, verliessen u. sich seither um die Familie nicht mehr gekümmert zu haben. Auch will er von 1869—1872 beim 35. Jäger-Regiment in Braunschw. gedient haben. Alle diese Angaben haben sich als unwahr erwiesen. Sachdienl. Mitteilungen anher erbeten (11778).

Meran (Tirol) 12/8 1902.

K. l. Bezirkshauptmannschaft.

7721. (Taschendiebstähle.) Auf der Herreninsel Chiemsee oder in bezw. bei Brien kamen am 10.8.1902 nachmittags verschiedenen Reisenden Gegenstände abhandeln, so 1 Brillantnadel (Hufeisenform) Wert 200 fl. u. 1 Brieftasche aus gelbem Krotobilleder, die eine Seite etwas verbläßt samt Inhalt, nämlich etwa 200 fl. in Papiergeld, Abonnementfahrkarten der österreichischen Bahnen für das Salzammergut, lautend auf Dr. Friedrich Herrmann, Advokat in Brünn, Dr. J. Schüller in Brünn, Heimatschein und Visitenkarten für Dr. Herrmann, Photographien und Postaufgabscheine nach Wien u. Zagau. Verdächtig ein angeblich erst kürzlich aus der Strafbait entlassener Taschendieb aus Budapest (C 642).

Traunstein 13/8 1902.

K. Staatsanwalt.

7722. (Betrüger.) Die Verlagshändler Hans Schäfer von Altenheim u. Hermann Pulster von

Eberbach vertreiben seit mehreren Jahren Württemberg, Baden u. Bayern unter betrügerischer Vorpiegelung als angeblich vom Westen der deutsch-Orientationen ein Autographenwerk „In Luft Sonne“. Gegenwärtig bereiten Schäfer u. Reisender des Verlags Namens Willy Bach das nördliche Bayern (zuletzt Waldsassen u. Reich). Vom A.-G. München I ist die Reichnahme aller Exemplare des genannten Werks aller darauf bezüglichen Korrespondenzen, Post u. Subscriptionslisten angeordnet. Bei Verbrechensgenannten Personen wird um Vollzug der schlagnahme ersucht (C 91).

München II 19/8 1902.

K. Staatsanwalt.

7723. (Wittels Einbruch) wurde am 15.7. hier dem Metzger Andreas Mauder gefehlt 1 neuer schwarzer Cheviotanzug, 1 noch neuer Anzug, 1 braune Weste, 1 schwarzer weicher Hut, 1 Revolver, 2 farbige Hemden, 3 blau u. 1 gestreifte Hemdhemden u. 1 Reisejack im Wert von 96 M. (C 798).

Würgurg 9/8 1902.

K. Staatsanwalt.

7724. (Einbruchdiebstahl.) Bei einem in Nacht vom 11./12.8.1902 in Haslach verübten Einbruchdiebstahl wurde außer einem neuen grauen Cheviotanzug u. einer bläulichen Hose mit braunem Streifen, der Cassafasche der Kreditbank Traun Nr. 1465 zu 1000 M. u. das Sparkassenbuch der Cassa Traunstein Nr. 1464 mit 500 M. Einlage wendet. Verdächtig erscheinen drei in den 1 Jahren stehende Burchen, von denen einer 2/3 groß u. schlank, graue Hose, dunkle Zoppe u. graue Sammtbut mit 2 Flaumfedern trug, während beiden Andern mittelgroß waren u. bräunliche, grünliche Kleidung trugen. Spähe, Festnahme Drahtnachricht erbeten (C 640).

Traunstein 13/8 1902.

K. Staatsanwalt.

7725. (Unbekannter (etwa 23—24 J., 1,65—1,70 m) Haare u. kleiner Schurrebart schwarz, längliches Gesicht; schwarze vorne zusammengebrückte u. mit gelbem Schild, blauer leicht gerippter Samt schwarze Hose, Tricothemd mit Kragen u. stark d. Gummifüßen), schwebte am 13.7.1902 vormittags in einer hiesigen Wirtschaft dem Hausburgen Schneider von Karlstadt a/M. 1 Remontoirabr. v. 15 A sowie 4 A Baargeld heraus (A 667).

Schaffenburg 12/8 1902.

K. Staatsanwalt.

7726. (Gestohlen) wurde am 10.8.1902 1 italienischer Arbeiter im „goldenen Pflug“ 1 Branzingquart. u. 1 Dreimarkstück. Verdächtig eine Frauensperson — wahrscheinlich fremde Dit 22—24 J., 1,68 m groß, schlank, blond; schwarze, hellgestreifte Bluse, Bierbüchsen u. Schuhe. Fahndung erbeten (J 2426).

Ulm (Württ.) 12/8 1902.

K. Staatsanwalt.

7727. (Fahrrad „Mark“) (Schwarzer Halweiße Felgen, schwarzes Schutzblech, nach oben bogene Lenkstange, etwas lockeres Firmenn. Wert 150 M.) wurde am 5.8.1902 hier gefehlt (B 468).

Wanberg 9/8 1902.

K. Staatsanwalt.

7728. (Andersberger) Anton, von Eichenau, B. Schärding, Oberösterreich, geb. 1871 in Knobler Reufkirchen am Walde, Bez.-H. Schärding (E

mit rotbrauner Rock, grünl. Hofe, braune Segel-
schube, gestreiftes Hemd) ist am 30.7.1902 nach
verübtem Diebstahl eines Fahrrades (Firma Georg
Kubler Prima Special Nr. 25635, Wert 180 Kr.)
in Schärding flüchtig geworden. Derselbe ist im
Vernehmungszelle anzuhalten u. dieses anber bekannt
zu geben (S 5212).

Obernberg a/Jnn (Oberöstr.) 11/8 1902.

K. L. Bezirksgericht. Abt. II.

**zur Ermittlung und Befreiung des
Aufenthalts nachbezeichneter Personen
wird ersucht:**

7720. **Diener** Franz, led. Wegger von Dingol-
fing, geb. 5.11.75 in München.

7730. **Wulthammer** Georg, led. Tagelöhner von
Sibling, B.-M. Landau a/Str., geb. 1.10.74 in
Kroßöllnbach, N.-G. Landau a/Str., beide weg.
Körperverl. (IV 2023).

Landshut 11/8 1902. K. Staatsanwalt.

7731. **Wälzge** Johannes, led. Schreiner von
Solmesheim, B.-M. Landau a/Str., geb. dort 10.10.75,
weg. Verführung u. a. (363).

Ruffen 8/8 1902. Amtsanwalt.

7732. **Hermann** Josef, led. Hausburche von
Wittenau, B.-M. Neuburg a/D., geb. dort 24.4.84,
als Zeuge (VII 535).

München I 17/8 1902. K. Staatsanwalt.

7733. **Reim** Job, led. Tagelöhner von Weisingen,
D. Dillingen.

7734. **Hufham** Martin*, led. Tagelöhner von
Ansbach, B.-M. Ansbach, beide als Zeugen (473).
Brud 8/8 1902. Amtsanwalt.

Bul. 9317048 (1902).

7735. **Müller** Georg, led. Händler von Kößlar,
H. Griesbach, geb. 17.6.82 in Lyping, Gde.
Kreuzb., B.-M. Pfarrkirchen, weg. fahrl. Körper-
verl. (C 302);

7736. **Orts** Johann, led. Maurer von Palazza,
Urbine, Italien, geb. dort 22.5.56, weg. unber-
echnete Jagdausübung (C 331).

7737. **Müller** Johann Valentin, led. Tagelöhner,
14.2.78 in Steinach, N.-G. Rünnerstadt, weg.
Diebstahl (K 526).

Landshut 8/8 1902. Amtsanwalt.

7738. **Reune**, Max, verb. Uhrmacher von Am-
berg, geb. dort 2.2.54, weg. Unterschlagung (638).

Chau 9/8 1902. Amtsanwalt.

7739. **Heidel** Elise, led. Walerstochter u. Dienst-
boten von Regensburg, geb. dort 13.11.82, weg.
Verführung (A 61710).

Regensburg 10/8 1902. K. Unt.-Richter II.

7740. **Saal** (Georg*), Dienstbote von Au, B.-M.
Landshut, geb. 26.7.86 in Burheim, B.-M. Memmingen,
weg. Diebstahl u. a. (A 581);

7741. **Wach** Hermann Paul, led. Gerber, geb.
dort in Freiberg in Sachsen, als Zeuge (A 581198).

Kempten 11/8 1902. Amtsanwalt (Land).

Bul. 9617256 (1902).

7742. **Ruehl** Otto, Hausierer, geb. 16.1.56 in
Körsch, B.-M. Neuburg a/D., weg. Körperverl.

7743. **Ruehl** Marie, Hausiererscheffrau, als
Zeugin.

Landshut 11/8 1902. Amtsanwalt.

7744. **Wiedemann** Johann Christian, led. Gärtner,
geb. 8.10.80 in Gunzenhausen, als Zeuge (360).
Forchheim 9/8 1902. Amtsanwalt.

7745. **Gratfisch** Johann, led. Tagelöhner von
Berg, B.-M. Neumarkt a/D., geb. 24.3.63 in Roth a/S.,
B.-M. Schwabach, als Zeuge (C 444);

7746. **Reich** (Rösch) Konrad*, Schlosser von
Schönbrunn, B.-M. Eichstätt, geb. 18.3.78, weg.
Körperverl. (F 341198).

München II 12/8 1902. K. Staatsanwalt.

*) Bul. 51417 (1900).

7747. **Fürböck** Johann, led. Säger von Wilgen-
berg, B.-M. Braunau, Oberöstr., weg. Sittlich-
keitsvergehen (C 1013401);

7748. **Zehlemmer** Josef, led. Schmied, geb.
30.4.78 in Eggenfelden, weg. Körperverl. (C 627).
Traunstein 12/8 1902. K. Staatsanwalt.

7749. **Buol** Katharina, geb. 10.11.76 in Hütt-
lingen.

7750. **Frey** Anna, geb. 19.6.78 in Altenhofen,
Gde. Hofen, D.-M. Kalen, beide Kellnerinnen, als
Zeuginnen.

Ellwangen (Württ.) 11/8 1902.

K. Unt.-Richter.

7751. **Förster** Hans,

7752. **Huber** Josef u. dessen Ehefrau, vermutlich
aus München (bestanden sich auf Konzertreisen), weg.
Betrugs. Derselben sind aufzufordern, bei Gefahr
strafrechtlicher Verfolgung ihren Aufenthalt hierher
anzugeben (J 1649).

Ellwangen (Württ.) 6/8 1902.

K. Staatsanwalt.

7753. **Jacob** Georg, led. Fabrikarbeiter von
Harretkreuth, Gde. Reudlach, B.-M. Grafenan,
geb. dort 22.1.54, weg. Diebstahl (C 600).

Kempten 6/8 1902. K. Staatsanwalt.

7754. **Räfer** Ursula, led. Küchenmädchen von
Moosburg, B.-M. Freising, geb. 5.11.78 in Plintz-
bach, N.-G. Rosenheim, weg. Diebstahl (C 4129);

7755. **Riingl** Georg, led. Tagelöhner von Schöll-
nach, N.-G. Hengersberg, B.-M. Deggendorf, geb.
dort 8.2.74, weg. Hehlerei (C 2286);

7756. **Krieger** Jakob, led. Korbmacher von Karls-
berg,

7757. **Tremel** Maria, Korbmacherin von Hert-
singshausen, B.-M. Frankenthal, beide als Zeugen
(C 3775);

7758. **Wühlegger** Michael, verw. Tagelöhner von
Ludenhansen, B.-M. Landsberg, geb. dort 25.11.59,
weg. Betrugs (F 3632).

München I 11/8 1902. Amtsanwalt.

7759. **Krotenberger** Friedrich, led. Bäcker von
Hauzen, Gde. Unterfontheim, württ. D.-M. Hall,
geb. dort 21.6.81, weg. Sachbeschädigung u. a. (331).
Roth a/S. 11/8 1902. Amtsanwalt.

7760. **Brunner** Johann u. Babette, Fabrikar-
beiterscheleute, Hausierer, zuletzt in Kempten, als
wichtige Zeugen. Es wird ersucht, dieselben bei
Betreten urkundlich zu hören, wo ihnen in nächster
Zeit eine Ladung zugestellt werden kann (70).

Ellm (Württ.) 13/8 1902. K. Unt.-Richter II.

7761. **Müller** Franz, 29 J. alt, verb. Korbschlecker
von Grillheim, Gde. Karlsron, B.-M. Neuburg a/D.,
weg. Hehlerei (B 412).

Eichstätt 12/8 1902.

K. Staatsanwalt.

7762. **Rugel** Eugen, led. Reisender von Bella, Comitat Trenesén, geb. dort 12.1.81, weg. Unterschlagung (982).

Miesbach 1118 1902. Amtsanwalt.

7763. **Wittermeier** Franz, Tagelöhner von Kößnach, B.-A. Straubing, geb. 20.9.85, weg. Diebstahls (XIV 321);

7764. **Schlat** Julius, led. Provisionsreisender von St. Peter (Kajászó-Szent-Péter), Comitat Stuhlweißenburg (Fejér), Ungarn, geb. 9.9.80 in Vudapest, weg. Untreue (XII 949/01. 430402)

München I 1348 1902. R. Staatsanwalt.

7765. **Vollhamer** Fritz, Anstreicher u. Schreiner von Golling, Dester., geb. dort 26.11.68, weg. Diebstahls (E 403).

München II 1418 1902. R. Staatsanwalt.

7766. **Brenner** Johann Georg, led. Kräutersammler, geb. 9.12.27 in Niederstetten, D.-A. Gerabronn, weg. Betrugs. Derselbe ist bei Gefahr stechbriestlicher Verfolgung aufzufordern, seinen Aufenthalt hierher anzugeigen.

Mergentheim (Württ.) 1318 1902.

7767. **Dietsch** Barbara*), geb. Schwaiger, Regensschirmmachersfrau von Stein, B.-A. Nabburg, geb. 4.3.43 in Spitz, Gde. Lichtenwald, A.-G. Wörth, B.-A. Regensburg, weg. Betrugs (599).

Dingolfing 1218 1902. Amtsanwalt.

*) Zul. 11018598 (1901).

7768. **Rlöpf** Josef, verb. Geschäftsfreisender von Stein, B.-A. Sonthofen, geb. 11.5.76 in Oberhausen A.-G. Immenstadt, B.-A. Sonthofen, weg. Betrugs (J 3689);

7769. **Leitz** Josef, led. Tagelöhner von Langenbesen, Bregenz, Borarlberg, geb. dort 5.9.74, weg. Sachbeschädigung (S 281);

7770. **Gebele** Anton, led. Tagelöhner von Raminbrunn, B.-A. Schwabmünchen, geb. dort 12.11.74, weg. Sachbeschädigung (S 285);

7771. **Erhardt** Johann Baptist, Tagelöhner in Mitterbuch, Gde. Buch, B.-A. Erding, geb. dort 1.7.73, weg. Unterschlagung (J 394);

7772. **Wagner** Anton, led. Tagelöhner von Wabhausen, D.-A. Saulgau, geb. dort 24.3.70, weg. Sachbeschädigung u. a. (J 383*);

7773. **Aischenbrenner** Franz*), led. Tagelöhner, Fabrikarbeiter von Kolbermoor, B.-A. Aibling, geb. 23.2.78 in Eckertskreut, A.-G. Freyung, B.-A. Malsching, weg. Betrugs (J 403).

Sonthofen 1418 1902. Amtsanwalt.

*) Siehe Ziffer 7698 dieser Nummer.

7774. **Göppel** Felix, led. Mahlmischt, geb. 18.6.72 in Kirchhaslach, A.-G. Babenhausen, 7775. **Schädel** Paul, led. Maurer, geb. 23.2.77 in Kemnat, A.-G. Burgau, beide weg. gef. Körperverletzung.

Günzburg aD. 1418 1902. Amtsanw. f. Burgau.

Widerrufe.

| | | |
|---|--|----------|
| 1896: 5530. | 1897: 6424. | 1898: 54 |
| 1900: 10013. 10544. | 1901: 3966. 6642. 10423. 12918. 12919. | |
| 1902: 1246. 1887. 1952. 3256. 3287. 3764. 3949. 4266. 4691. 5131. 6178. 6377. 6461. 6626. 6692. 6726. 6993. 7069. 7178. 7179. | | |

Alphabetische Recapitulation der Namen.

| | | | |
|---|--------------------------------------|---|--|
| A nderberger Anton . . . 7728 | F orster Hans . . . 7751 | K rieger Jakob . . . 7756 | R eiter Martin . . . 7762 |
| A nthofer Otto . . . 7658 | F rey Anna . . . 7750 | K rodenberger Friedr. . . 7759 | R eisch (Risch) Konr. . . 7762 |
| A rnst Johann . . . 7659 | F röhler Kauer . . . 7713 | R ugel Eugen . . . 7762 | R uhman Martin . . . 7692 |
| A ischenbrenner Franz . . . 7698 | F riedrich Emil . . . 7704 | S angenwalder Lubw. . . 7692 | S agstetter Maria . . . 7691 |
| | G allmeier Michael . . . 7715 | S eibenberger Ludwig . . . 7691 | S aal Georg . . . 7691 |
| B ach Hermann Paul . . . 7741 | G ebele Anton . . . 7770 | S ieberer Franz . . . 7667 | S auer Franz Kautz . . . 7698 |
| B achmann Willy . . . 7722 | G öppel Felix . . . 7774 | S ohr Konrad . . . 7698 | S chädel Paul . . . 7689 |
| B alhaus Gebhard . . . 7660 | G lähge Johannes . . . 7781 | S orens Adolf . . . 7689 | S chäfer Hans . . . 7769 |
| B eder Margarete . . . 7680 | G raf Anna . . . 7664 | S uz Josef . . . 7769 | S chüller J. Dr. . . . 7694 |
| B erbau Johann . . . 7681 | G rimm Georg . . . 7684 | M achtus Julius . . . 7669 | S chlag Joh. Res. . . 7772 |
| B ernstetter Josef . . . 7661 | G uber Katharina . . . 7665 | M aundner Christof . . . 7772 | S chlemmer Josef . . . 7716 |
| | H eprich Karl . . . 7685 | M ayer Anton . . . 7705 | S chmelzer Franz Jos. . . 7758 |
| B illinge Franz . . . 7682 | H eißl Josef . . . 7686 | M ayer Elise . . . 7705 | S chmidt Joh. Ulrich . . . 7668 |
| B randschädel Adolf . . . 7745 | H öning Elisabeth . . . 7706 | M ühlberger Michael . . . 7758 | S chmid Josef . . . 7761 |
| B rautisch Johann . . . 7670 | H ermann Frdr. Dr. . . 7721 | M üller Ferd. Johann . . . 7761 | S chmid Erasmus . . . 7735 |
| B renner Joh. Georg . . . 7766 | H ermann Josef . . . 7732 | M üller Georg . . . 7708 | S chuster Emil . . . 7697 |
| B runner Babette . . . 7760 | H übner Johann . . . 7752 | M üller Joh. Baptist . . . 7737 | S uttner Adam . . . 7763 |
| B runner Johann . . . 7749 | H uber Josef . . . 7753 | M üller Joh. Valentin . . . 7671 | T abler Richard . . . 7730 |
| B uhl Katharina . . . 7729 | H ufscholtz Georg . . . 7666 | M ittermeier Franz . . . 7671 | T remel Maria . . . 7730 |
| B iemer Franz . . . 7663 | H uber Ludwig . . . 7687 | M olbry Valentin . . . 7730 | T runato Jakob . . . 7739 |
| B iel Kreutzen . . . 7767 | H äfer Ursula . . . 7754 | M ulthammer Georg . . . 7739 | V eroli Oswald . . . 7739 |
| D ietrich Barbara . . . 7703 | K lein Johann . . . 7733 | M uener Mar. . . 7739 | W agner Karl . . . 7736 |
| D ietrich Mathilde . . . 7701 | K lein Josef . . . 7768 | O rtis Johann . . . 7765 | W einberger Heinrich . . . 7765 |
| D rexler Rosa . . . 7702 | K lingl Georg . . . 7755 | P ollhammer Fritz . . . 7674 | W iedemann Johann . . . 7722 |
| E berl Georg . . . 7771 | K linger Georg . . . 7688 | P opp Alexander . . . 7722 | W iesmeier Michael . . . 7714 |
| E rhardt Joh. Baptist . . . 7703 | K neißl Maria . . . 7743 | P ulster Hermann . . . 7759 | W underlin Johann . . . 7759 |
| E rörlinger Elise . . . 7747 | K neißl Otto . . . 7742 | R auch Maria . . . 7759 | W itzberger Philipp . . . 7759 |



Herausgegeben von der k. Polizei-Direktion München.

Unbekannter Verhafteter.



7776. Am 15.8.1902 wurde in Böhburg, B.-A. Pfaffenhofen, neben abgebildeter Mann aufgegriffen. Derselbe gab den ihn festnehmenden Gendarmen an, er heiße Johannes Veier, led. Schneider, geb. 21.6.63 in Freiberg in Sachsen, protestantisch, ehelicher Sohn der Comptoiristenbecheute Franz Wilhelm Veier u. Ulrika Hofmann. Bei dem gerichtlichen Verhör widerrief der angebliche Veier diese Aussage u. erklärte, daß er seinen richtigen Namen nicht angeben wolle, da er im Laufe dieses Jahres in Köln eine Unterdrückung begangen habe u. seine sehr angesehenen Verwandten nicht in Schande bringen wolle. Später widerrief Veier wieder, in Köln überhaupt gewesen zu sein, obwohl er angegeben hatte, in dem Kleidergeschäfte von Fußis in Köln bis 15.7.1902 gearbeitet zu haben u. über Berlin-Leipzig-Hof-München nach Böhburg gereist zu sein, ohne Arbeit zu finden. Im Besitze des angeblichen Veier wurden folgende Gegenstände gefunden:

1. ein von der Gerichtsschreiberei des k. Amtsgerichts Notweil ausgestelltes Zeugnis vom 6.6.1902, wonach ein Zimmermann Ernst Santsch, 4. Juni 1902 im dortigen Amtsgerichtsgefängnisse in

- 85.09 in Wesel, Preußen, vom 9. Mai bis 6. Juni 1902 im dortigen Amtsgerichtsgefängnisse in Untersuchung- u. Strafbait war.
- 2. eine Bestätigung ohne Ortsangabe u. Datum eines L. Müller, wonach der am 24. Juni 1863 in Freiberg in Sachsen geborene Schneider Johannes Veier „seit 18. März“ bei ihm gearbeitet habe.
- 3. der untere Teil einer wahrscheinlich fälschlich angefertigten Bestätigung eines Schneiders Waler in Staufeu, bestätigt von Bürgermeister Gang vom 15.7.1902 u. mit einem Siegel versehen.
- 4. gleichfalls der untere Teil einer von dem Malergeschäft Hofcher u. Koop in Weiden ausgestellt, u. mit dem Stempel des Meldebureaus des Stadtmagistrats Weiden versehenen Bestätigung vom 27. April 1901, ferner eine vom Malermeister Wilhelm Wunderlich in Waldsassen am 26. Mai 1901 ausgestellte vom Magistrate Waldsassen beglaubigte Bestätigung.
- 5. ein Pfandzettel der städtischen Leihanstalt München, Abt. II, vom 22. Juli 1902 über einen einem gewissen Peters um 3 M. verpfändeten Rock.
- 6. ein leeres mit dem Stempel Leube u. Beck versehenes, offenbar zu Fälschung von Zeugnissen dienendes Bogen Papier,
- 7. mehrere Schlüssel,
- 8. ein Cigarrenetui,
- 9. eine Brieftasche,
- 10. eine Gelbbörse,
- 11. eine Uhr,
- 12. zwei kleine Messer.

Die sub 1 erwähnte Bestätigung will Veier während der Reise von einem Unbekannten erhalten haben, desgleichen die sub 2, 3, 4, 5 erwähnten Papiere; im Pfandhause zu München habe er den Namen Peters angegeben. Ueber die Schlüssel verweigert Veier jede Auskunft; die übrigen Gegenstände seien sein Eigentum. Der Verhaftete dürfte ein verfolgter Verbrecher sein. Recherchen nach der Person des Verhafteten erbeten (345). Pfaffenhofen 1918 1902.

Staatsanwalt für Weisenfeld.

Gerichtliche Haftbefehle.

Die bezeichneten Personen sind an die verfolgenden Behörden — Militär-Arrestanten an die Militärbehörde (Bezirks-Commandos ausgeschlossen) — abzuliefern, wenn nicht ausdrücklich andere Bestimmung getroffen ist.

1. Bliesle August Karl, Tagelöhner von Rathsbühl, auf Anord. des k. A. G. Zinnenstadt. Einl.-Ort: Weiden, D.-A. Spaidingeu, geb. dort 8.7.70: ca. 1,65 m, hies. Vdg.=Gef. (B 757).

2. Kempton 1618 1902. St. Staatsanwalt.

7778. **Wrlinger** Alois*, led. Tagelöhner von Steingriff, A.-G. Schrobenuhen, geb. dort 20.2.77, weg. Körperverl. auf Anord. des l. Vdg. Augsburg. Einl.-Ort: nächstes A.-G.-Gef. (A 54. 410).
Augsburg 13/8 1902. R. Staatsanwalt.

*) Zul. 12/973 (1902).

7779. **Wernanzeder** Josef*, led. Händler von Unterdeuffteten, D.-M. Graßsheim, geb. 18.4.71 in Mindelstheim, B.-M. Ginzburg, weg. Betrugs i. N. auf Anord. des l. Vdg. Nürnberg. Einl.-Ort: Nürnberg (D 737).

Nürnberg 14/8 1902. R. Staatsanwalt.

*) Zul. Weil. VIII/1902 (Landesberufsenne).

7780. **Eisenreich** Max*, geb. 8.1.73 in Gleißenberg, A.-G. Waldmünchen, u.

7781. **Wühl** Michael, geb. 12.7.75 in Kirchberg, A.-G. Deggendorf, beide led. Eisenbahnarbeiter, weg. Körperverl. auf Anord. des l. A.-G. Firschenreuth, wohn abzuliefern (194).
Firschenreuth 13/8 1902. Amtsanwalt.

*) Zul. 64/1685 (1902).

7782. **Salzwachs** Adam, led. Tagelöhner, geb. 22.1.76 in Lautersheim, A.-G. Kirchheimbolanden, weg. Diebstahls i. N. auf Anord. des l. A.-G. Dürkheim. Einl.-Ort: nächstes A.-G.-Gef. (C 804).
Frankenthal 14/8 1902. R. Staatsanwalt.

7783. **Sergert** Philipp, Necht, geb. 1846 in Großbundenbach, B.-M. Homburg, weg. Diebstahls auf Anord. des l. A.-G. Waldmohr, wohn abzuliefern (W 687).

Homburg (Pfalz) 13/8 1902. Amtsanwalt.

7784. **Suber** Josef, led. Dienstknecht von Anglberg, A.-G. Moosburg, B.-M. Freising, geb. 3.4.85 in Freising, weg. Unterschlagung auf Anord. des l. A.-G. Freising (79).

Freising 13/8 1902. Amtsanwalt (Vand).

7785. **Rief** Anna, getr. led. Tagelöhnerin von Ebamerau, B.-M. Nöbting, geb. 23.3.79 in Landsbut (III 2047).

7786. **Schlosser** Josef, led. Schreiner von Trinksain, Bez.-G. Rndek, Bez.-G. Graßlig, Böhmen (III 2004), beide weg. Diebstahls auf Anord. des l. A.-G. Landsbut. Einl.-Ort: hies. Vdg.-Gef.
Landsbut 15/8 1902. R. Staatsanwalt.

7787. **Kraft** Heinrich*, led. Schuhmacher von Birnmasens, geb. dort 4.2.75, weg. gef. Körperverl. auf Anord. des l. A.-G. Starnberg. Einl.-Ort: Gef. an der Baaderstr. hier (F 576).
München II 14/8 1902. R. Staatsanwalt.

*) Zul. 90/6714 (1902).

7788. **Maier** Therese, Dienstmagd von Schmidham, A.-G. Griesbach, geb. dort 26.1.76, weg. Unterschlagung u. a. auf Anord. des l. A.-G. Roththalmünster (R 250).

Griesbach 14/8 1902. Amtsanwalt
f. Roththalmünster.

7789. **Kraft** Hermann, Arbeiter, früher Schreiber, von Bromberg, Prov. Posen (23 J., ca. 1.70 m, dunkelblonde in der Mitte geschittelte Haare, Schnurbartausslug; reißt vermutlich auf den Namen des Wilhelm Hertel von Schenkendorf, dessen Papiere er sich verschafft hat), weg. Betrugs u. Diebstahls.
Reckarsulum (Württ.) 14/8 1902. R. Amtsgericht.

7790. **Vopp** Kaspar, led. Steinbauer von J. B.-M. Haffurt, geb. dort 20.12.76, weg. Majestätsbeleidigung auf Anord. des l. Vdg. Schweinfurt. Einl.-Ort: nächstes Ger.-Gef. Nachricht erbe (C 228).

Schweinfurt 14/8 1902. R. Staatsanwalt

7791. **Röhlberger** Ernst*, led. Ofenfeher, a 26.9.81 in Winsen a. d. Lube, Hgb. Lüneburg, u. Hausfriedensbruch u. a. auf Anord. des l. A. Hof (A 1062/101).

Hof 13/8 1902. Amtsanwalt A

*) Zul. 86/6620 (1901).

7792. **Scheib** Karl, led. Sandformer von Eiberg, B.-M. Kirchheimbolanden, geb. dort 14.11. weg. Diebstahls auf Anord. des l. A.-G. Kirchheimbolanden. Einl.-Ort: nächstes A.-G.-Gef. (B 104

7793. **Stay** Franz, led. Schuster von Forba B.-M. Birnmasens, geb. 14.9.79 in Speßbach, B.-M. Homburg, weg. Unterschlagung auf Anord. des l. A. Kaiserlautern, wohn abzuliefern (A 973).
Kaiserlautern 14/8 1902. R. Staatsanwalt.

7794. **Schmid** Magdalena*, led. Dienstmagd von Wadersberg, B.-M. Tölz, geb. 31.8.75 in Köbling, weg. Betrugs auf Anord. des l. A.-G. Weihen. Einl.-Ort: Gef. an der Baaderstr. hier (C 457).

München II 13/8 1902. R. Staatsanwalt.

*) Siehe Biffer 7870 dieser Nummer.

7795. **Schneider** August, Schreiner von Otterheim, Pfalz (ca. 48 J., 1.75 m, Haare u. Wollschwarz; schwarzer Filzhut, braune Kleider, u. Betrugs. Drahtnachricht erbeten (17285. K. A. 2) Konstanz (Baden) 8/8 1902. Gr. Staatsanwalt

7796. **Steinberger** Georg, verw. Tagelöhner i Osterham, B.-M. Wallersdorf, geb. dort 22.56, u. Diebstahls u. a. auf Anord. des l. A.-G. Rünche (D 594).

München I 13/8 1902. Amtsanwalt

7797. **Steinbl** Franz Xaver*, led. Tagelöhner von Rünche, geb. 3.11.72 in Oberham, Gde. Hiltreuth, A.-G. Simbach, B.-M. Pfarrkirchen, u. Unterschlagung auf Anord. des l. A.-G. Rünche (D 2127).

München I 16/8 1902. Amtsanwalt

*) Zul. 96/7221 (1902).

7798. **Wandregel** Johann, led. Tagelöhner i Neuburg a/D., geb. dort 14.12.59, weg. Diebstahls (B 694).

Ingolstadt 16/8 1902. Amtsanwalt B

7799. **Bühler** Babette, led. Fabrikarbeiterin i Berseke, A.-G. Augsburg, geb. 7.4.78 in Augsburg (bedient sich möglicherweise des Namens Franz **Seulacher**, da sie deren Legitimationspapiere angenommen haben soll), weg. Diebstahls auf Anord. des l. A.-G. Augsburg. Einl.-Ort: nächstes A.-G.-Gef. (B 364).

Augsburg 14/8 1902. R. Staatsanwalt

7800. **Fath** Konrad, led. Maurer, geb. 27.8.1870 in Oberotterbach, A.-G. Bergabern, Pfalz (1.70 m schlau), weg. Betrugs. Verhaftung u. Drahtnachricht erbeten. Von Zulieferung wolle bis auf Weiteres Umgang genommen werden (23397. D 1448).

Heidelberg (Baden) 15/8 1902. Gr. Staatsanwalt

7801. **Blumenthal** Albert*), led. Maurer, geb. 5.2.78 in Flatow, Pdg. König, Preußen, weg. Verpfl. auf Anord. des k. A.-G. Schwabach (232).
Schwabach 1898 1902. Amtsanwalt (Stadt).

*) Zul. 906645 (1902).

7802. **Brenner** (gen. **Grauer**) Karl, Ansgeber von Kelllingen, D.-A. Blanbeuren, geb. 15.11.86 in M., weg. Unterschlagung auf Anord. des k. A.-G. Münden I. Einl.-Ort: Gef. an der Gruffstr. hier (657).

München I 1698 1902. R. Staatsanwalt.

7803. **Burkhardt** Kaspar, Hüftube von Ratterholz, D.-A. Donaauwörth, geb. dort 30.11.86, weg. Diebstahls auf Anord. des k. A.-G. Rain. Einl.-Ort: nächstes A.-G.-Gef. (A 639).

Neuburg a/D. 1698 1902. R. Staatsanwalt.

7804. **Dengler** Georg, led. Schmied von Pleinting, D.-A. Bilschhofen, geb. dort 14.6.79, weg. Diebstahls auf Anord. des k. A.-G. München II. Einl.-Ort: Gef. am Pilsenberg hier (2223/00).

München II 1398 1902. Amtsanwalt.

7805. **Förster** Ludwig, led. Tagelöhner von Arzdorf, geb. dort 11.7.58, weg. Betrugs auf Anord. des k. A.-G. Vogen, wohin abzuliefern (366).

Vogen 1698 1902. Amtsanwalt.

7806. **Fraucher** (ev. **Trauscher**) Mattbias, 22 J., ev. Bäcker u. Müller von Reibling, Bez.-G. St. Gallen, Niederösterreich, weg. Diebstahls auf Anord. des k. A.-G. Eggenfelden, wohin abzuliefern (IV 1958).
Landshut 1698 1902. R. Staatsanwalt.

7807. **Frauenthal** Reinhold, led. Bildhauer von Graz, Steiermark, geb. dort 25.7.80, weg. Diebstahls auf Anord. des k. A.-G. Rosenheim. Einl.-Ort: nächstes Gef. (B 742).

Traunstein 1698 1902. R. Staatsanwalt.

7808. **Glemmer** Anna, led. Fabrikarbeiterin von Murnhofen, D.-A. Neuchwangen, geb. 26.2.82 in M., weg. Diebstahls auf Anord. des k. A.-G. Augsburg. Einl.-Ort: nächstes A.-G.-Gef. (E 461).

Augsburg 1898 1902. R. Staatsanwalt.

7809. **Jöhler** Josef, led. Schweizer von Au, D.-A. Kertissen, geb. 1.2.70 in Klingenberg, Gde. Westraf, D. Lindau, weg. Betrugs auf Anord. des k. A.-G. Memmingen. Einl.-Ort: hief. Pdg.-Gef. (A 280).

Memmingen 1698 1902. R. Staatsanwalt.

7810. **Kaul** Johann, led. Gärtner u. Hundehändler in Roth a/S., D.-A. Schwabach, geb. dort 26.12.57, weg. Widerstands u. a. auf Anord. des k. A.-G. Münden. Einl.-Ort: nächstes A.-G.-Gef. (C 459).

München I 1698 1902. R. Staatsanwalt.

7811. **Ladner** Josef, led. Säger, geb. 30.11.71 in M., weg. Unterschlagung, Gde. Gussfham, D.-A. Alftötting, weg. Betrugs auf Anord. des k. A.-G. Reichenhall, wohin abzuliefern (501).

Reichenhall 1698 1902. Amtsanwalt.

7812. **Leupold** Adam Martin, led. Weber von Marzenbach a/W., D.-A. Raia, geb. dort 11.4.58, weg. Betrugs u. a. auf Anord. des k. A.-G. Kronach. Einl.-Ort: nächstes bayr. A.-G.-Gef. (712).

Kronach 1798 1902. Amtsanwalt.

7813. **Leonhard** Karl, Lehrer von Burriweiler, D.-A. Landau, Pfalz, geb. 23.12.76, weg. Unterschlagung auf Anord. des k. A.-G. Zweibrücken. Einl.-Ort: nächstes A.-G.-Gef. Drabtnadricht (B 718).

Zweibrücken 1698 1902. R. Staatsanwalt.

7814. **Endlich** gen. **Schrimpf** Heinrich, led. Plasterer von Würzburg, hief. Kreisamts Oppenheim, Hessen, geb. dort 28.10.70, weg. Betrugs i. R. auf Anord. des k. A.-G. Neustadt a/S. Einl.-Ort: nächstes A.-G.-Gef. (B 941).

Frankenthal 1498 1902. R. Staatsanwalt.

7815. **Müller** Johann Ferdinand, led. Schaffnecht, geb. 22.5.77 in Markttribart, D.-A. Scheinfeld, weg. Betrugs auf Anord. des k. A.-G. Marktbreit, wohin abzuliefern (153).

Mittingen 1498 1902. Amtsanwalt f. Marktbreit.

7816. **Kafer** Georg, led. Knecht, geb. 26.11.56 in Bettingen, D.-A. Rothenburg a/L., weg. Betrugs i. R. auf Anord. des k. A.-G. Uffenheim. Einl.-Ort: nächstes A.-G.-Gef. (B 496).

Ansbach 1698 1902. R. Staatsanwalt.

7817. **Neßler** Johann, led. Eisenbahnarbeiter von Gersdorf, D.-A. Weichenburg a/S., geb. 19.10.73 in Biburg, D.-A. Hilpoltstein, weg. Diebstahls i. R. auf Anord. des k. A.-G. Kemnath, wohin abzuliefern (A 1388).

Weiden 1698 1902. R. Staatsanwalt.

7818. **Huß** Georg Michael, Mahlmnecht, geb. auf der Dorfmühle zu Pfaffenhofen, D.-A. Uffenheim (54 J., mittelgroß, stark, schwarzer Schnurrbart; hellbrauner Filsbut, grauer Mäuleranzug), weg. Verbr. v. d. Sittlichkeit Einl.-Ort: hief. A.-G.-Gef. Merгентheim (Württ.) 1898 1902.

Merгентheim (Württ.) 1898 1902. R. Amtsgericht.

7819. **Stangl** Gregor, Dienstkube von Forstbarr, D.-A. Bilschhofen, geb. 15.11.86 in Inzham, Gde. Künzing, D.-A. Bilschhofen, weg. Diebstahls auf Anord. des k. A.-G. Landau a/S. Einl.-Ort: nächstes Ver.-Gef. (III 1457).

Straubing 1798 1902. R. Staatsanwalt.

7820. **Schäner** Wilhelm, Tagelöhner, geb. in Ernstmühl, D.-A. Calw (20 J., 1,60—1,65 m, blond, bartlos, blaue Augen, rundes Gesicht; vermutlich bei einem Schanbudenbesitzer in Stellung), wegen Unterschlagung. Verhaftung u. Drabtnadricht erbeten, worauf Verfügung wegen Zulieferung erfolgen wird (52600. A I 417).

Mannheim (Baden) 1598 1902.

7821. **Celsificio** Americo, Biegeleiarbeiter, geb. 12.7.75 in Formido, Italien (1,60—1,64 m, unterseht, kräftig, schwarze Haare, kleiner Schnurrbart; weißer Strohhut, schwarzer Anzug, gelbe Schnürschuhe), weg. Betrugs. Hieber einzuliefern.

Waiblingen (Württ.) 1298 1902. R. Amtsgericht.

7822. **Stummvoll** Josef, led. Tagelöhner, geb. 15.11.84 in Köpfting, weg. Diebstahls auf Anord. des k. A.-G. Köpfting. Einl.-Ort: hief. Pdg.-Gef. (1121/1338).

Straubing 1698 1902. R. Staatsanwalt.

7823. **Wagner** Theodor, Zigeuner von Rennstirben, weg. Körperlich. Verhaftung u. Drabtnadricht erbeten, worauf Verfügung wegen Zulieferung erfolgen wird (52707. D II 3248).

Mannheim (Baden) 1598 1902.

7824. **Wörner** Heinrich, geb. 23.12.51 in Kotben, Kr. Bidingen, Hessen, weg. Betrugs i. R. Einl.-Ort: hief. A.-G.-Gef.

Ludwigsburg (Württ.) 1398 1902.

R. Amtsgericht.

7825. **Weinfartner Maria***), led. Schuhmachers-
tochter von Bwiesel, B.-M. Regen, geb. dort 24.12.78,
weg. Betrugs u. a. auf Anord. des L. A.-G. Regen
(165. 185).

Regen 14/8 1902.

Amtsanwalt.

*) Zul. 8916596 (1902).

Zum Strafvollzuge sind zu verhaften:

7826. **Heiner Karl**, led. Reisender von Angsburg,
geb. dort 25.1.72; Urt. v. 7.7.1902: weg. Betrugs i. R.
u. Unterschlagung 6 Mte. Gef. ab 4 Monate 15 Tage
Unt.-Gast. Einl.-Ort: nächstes Vdg.-Gef. (A 573).

München I 13/8 1902. R. Staatsanwalt.

7827. **Thomash August Heinrich**, Biegelmeister,
geb. 13.3.64 in Quolsdorf, Rgb. Liegnitz, Provinz
Sachsen (1,75 - 1,80 m), sehr kräftig u. breitschultrig,
dunkle Haare, starker etwas rötlicher Schnurrbart,
dicke Nase, volles rotes Gesicht, leichte Blatternarben
im Gesicht, rechts Glasaugel; hebt beim
Gehen die Knie sehr hoch; Urt. v. 6.5.1902:

weg. Untrene 5 Mte. Gef. Einl.-Ort: nächstes Amts-
gerichtsgef. (S. M. 2766).

Altenburg (Sachsen-Altenburg) 2/8 1902.
Herzogl. Staatsanwalt.

7828. **Buchberger Alois**, verh. Häusler von
Kolmsheim, Gde. Alßern, B.-M. Kösting, geb. dort
im November 1847 (ca. 1,70 - 1,72 m, ziemlich
braune Gesichtsfarbe, gesundes Aussehen, fächer-
förmig, graumeliertes Vollbart, etwas gebügte Hals-
spricht sehr liegend; Urt. v. 6.8.1902: weg. jahrl.
Aufsundigung 1 Jahr Gef. Einl.-Ort: Gef.-
Anstalt IV 355).

Straubing 18/8 1902. R. Staatsanwalt.

7829. **Felsner Max***), verh. Fabrier von
B.-M. Wasserburg; geb. dort 23.3.59; Urt. v. 28.6.1902
weg. Betrugs i. R. 4 Mte. Gef. Einl.-Ort: Gef.-
Anstalt (II.-B. Nr. 470).

Traunstein 17/8 1902. R. Staatsanwalt.

*) Zul. 9617319 (1902).

Ausforschungen.

7830. (**Notzucht und Raub**.) Unbekannter (in den
20er Jahren, klein, unterseht, lange Nase, tiefliegende
Augen; grauer Hut, Zylinderhut mit 2 Kragen-
Quasten, graue od. braune Joppe, Hohe u. Weste
schwarz u. alt; soll im Gesicht Kratzwunden erlitten
u. die Kleidung mit Blut besetzt haben) hat am
17.8.1902 nächst Wolzsch die Dienstmagd Kath.
Schmid von Gosselshausen vergewaltigt u. eines
Teiles ihrer Baarschaft beraubt. Festnahme (A 659).

Neuburg a. D. 2/8 1902. R. Staatsanwalt.

7831. (**Raub**.) Zu dem Ausschreiben im l. C.-B.-Bl.
1902 Nr. 93 Ziffer 7038 wird nachgetragen: der
Täter ist nicht der Schneider Franz Josef **Blitrich**
aus Waldheuern, sondern ein Johann **Schick**, ver-
muthlich Dienstdiener aus Böhmen, der das Arbeits-
buch des Blitrich gestohlen hat u. sich für diesen
ausgibt (A 239).

Amberg 17/8 1902. R. Staatsanwalt.

7832. (**Notzuchtversuch**.) Zu dem Ausschreiben
im l. C.-B.-Bl. 1902 Nr. 84 Ziff. 6218 wird nach-
getragen: verdächtigt ist der am 21.7.58 in Hausen,
O.-M. Bradenbeim, geb. Tagelöhner Emanuel
Heinzmann, der anscheinend meistens arbeitslos
umherzieht. Derselbe trägt kleines, weiches grün-
liches Filzhütchen mit Feder. Färbung nach dem-
selben, Einvernahme, Vorführung an das nächste
Amtsgericht zur Erlassung eines Haftbefehls, falls
er seine Abwesenheit vom Tatorte z. B. der Tat
nicht nachweisen kann u. Drahtnachricht anher er-
beten (2340. D 1227).

Heidelberg (Baden) 14/8 1902.

Gr. Staatsanwalt.

7833. (**Verdächtiger Besitz**.) Im N.-G.-Gef.
Altötting befindet sich ein angeblicher **Duchon** Josef,
geb. 7.10.65 in Drablowitz, weg. Dpferstoddiebstahls
in Haft. Derselbe war im Besitze von 3 Pfand-
scheinen des Pfandvermittlungsgeschäfts Franz
Martinstetter in Passau (ausgefertigt am 6.7.1902)
Nr. 9303 lautend auf 3 Stück Kleider, Vorkauf 9. A
Nr. 9305 lautend auf 5 Paar Schuhe, Vorkauf
10. A und Nr. 9306 lautend auf 1 Remontoir, Kette
u. Ring, Vorkauf 5. A; ferner eines Pfandscheines
der städtischen Verhaustalt Deggendorf (ausgefertigt
am 1.7.1902) Nr. 1453 über einen Sommerüber-

zieher, Vorkauf 5. A Sachdienliche Mittelungen
erbeten (680).

Altötting 17/8 1902. Amtsanwalt.

7834. (**Verdächtiger Besitz**.) Am 10.8.1902 wurde
hier ein Tagelöhner Jakob **Sähle** von Grem-
ber verhaftet, der sich im Besitze einer offenbar
gestohlenen oder verloren gegangenen Uhr be-
fand. Dieselbe ist eine goldene Remontoiruhr 0,85
Stempel mit drei Deckeln; die äußeren sind ge-
schliffen auf dem vorderen befindet sich außerdem ein
Schloß. Der innere Deckel trägt folgende Inschrift:
Remontoir Ancree Ligne droite Belansier Compagnie
Spiral Bregnet 22 rubis 3 chätions Nr. 377.
Die Uhr befand sich in einem Ledertäschchen, we-
den Nameu N. v. Forster trug. Ermittlung
Eigentümers u. Erhebung, wie demselben die
Uhr abhanden kam, erbeten (2302. D 1452).

Heidelberg (Baden) 13/8 1902.

Gr. Staatsanwalt.

7835. (**Diebstahl**.) Zu dem Ausschreiben im
C.-B.-Bl. 1900 Nr. 97 Ziffer 7384 wird nach-
getragen: der Diebstahl trägt die Inschrift: R.
Erben, Tabakfabrik, Erlangen. 2 Hirsche
darauf eingezeichnet (D 372).

Amberg 17/8 1902. R. Staatsanwalt.

7836. **Mittels Einbruchs** wurde am 11.
in Angering, Gde. Walkersaid, N.-G. Neumarkt
u. a. entwendet: 1 silb. Remontoiruhr mit
rothen u. gelben Zeigern, deren Zifferblatt
einem verschiednenfarbigen Sträußchen bemalt
1 silb. sechsgängige Halskette mit runder u.
Rande mit roten Perlen versehener Schließe; 3
alte Froschen, eine mit großen roten Perlen,
mit kleinen blauen Perlen; 4 silb. Froschkranz-
davon mit gelben, einer mit Perlmutter- u.
mit braunen Perlen, an letzterem fehlt das
Schloß. Beschreibung der Täter: der eine ca. 60
ungef. 1,70 m, graue Haare, trägt schwarzen
Filzhut, gut erhaltene schwarze Kleidung,
braunen Gebstock mit Hirschhorngriff; der andere
ca. 26 J., ungef. 1,60 m, kräftig, braunes
Gesicht, trug vermuthlich dunkle gut erhaltene
Kleidung, braunen Filzhut mit schwarzem
älteren grünen Rock mit Lederriemen. Festnahme

Einlieferung in das nächste G.-Gef. erbeten (V 2062).

Landshut 13/8 1902. R. Staatsanwalt.

7837. **Geföhlen** wurden am 1.6.1902 dem Gärtner Jakob Langinger von Rembauen zwei 3/4%ige Landbriefe der Wäzler Hypothekbank zu je 100 M., Serie V Lit. B Nr. 1653 u. Serie XXXI Lit. B Nr. 5506 samt Coupons (B 622).

Regensburg 14/8 1902. R. Staatsanwalt.

7838. **Fahrrad** Marke „Attila“ mit der Fabriknummer 20367 wurde am 7.8.1902 dem Postboten aus Göppel in Lindau aus dem Hausgang des Wohngebäudes gestohlen (C 670).

Kempten 16/8 1902. R. Staatsanwalt.

7839. **Spielmann** Josef, genannt Siegfried, Handelsmann aus Straßburg, geb. 1869 (alias Siegfried **Salmer**, Salomon **Siegfried**, Josef **Gschbach**) ist angeschuldigt, in letzter Zeit in Deutschland verurtheilt zu sein u. durch falsche Vorspiegelungen, in vielerlei Weise, habe in Transvaal den Krieg mitgemacht und trage derzeit noch einen Verband, seine Familie sei durch schrecklichen Tod umgekommen, er sei der Dr. phil. Salmer aus Johannesburg u. Elektrotechniker und in diesem Sinne verunglückt, sowie durch Vorzeigen von Urakten, Empfehlungsschreiben u. Unterstützungsscheinen, die er selbst fälschlich anfertigte, jüdische Landgemeinden u. Unterstützungsverbände um Geldbeträge in verschiedener Höhe (auch Zahlung von Eisenbahnбилетten II. Klasse) betrogen, bezw. betrügen versucht zu haben. Spielmann scheint seinen Schwindel sehr ausgiebig betrieben zu haben. Suche u. Mitteilung von Fällen erbeten.

Frankenthal 14/8 1902. R. Unt.-Richter II.

840. **Schmitt** Georg Josef, 18 J., Maurerssohn Euerbach, B.-A. Schweinfurt, erschwindelt durch einen krüppelhaften Zustand (hat nur einen Fuß) Unterstützungen u. s. w. (3698).

Schweinfurt 12/8 1902. R. Bez.-Amt.

841. **Ebenslander** Josef*, Tagelöhner u. Drechsler Berg ob Landshut, geb. dort 16.3.63, Wohnort Magant, erschwindelt Reisegeldvorschüsse.

Landshut 31/7 1902. R. Bez.-Amt.

Zul. 1263/9907 (1901).

Ermittlung und Bekanntgabe des Aufenthalts nachbezeichneter Personen wird ersucht:

842. **Einlicher** Therese, geb. Wiedmann, getr. Diagd von München, geb. 17.9.63 in Unterhachingen, B.-A. Dachau, weg. Verg. w. d. Vermögensmittelgesetz (II 581).

München I 14/8 1902. R. Staatsanwalt.

843. **Schropp** Fritz, verh. Kaufmann von Hindeb.-A. Sonthofen, geb. 4.2.58 in Kaufbeuren (148).

844. **Spöttele** Georg, led. Bräuer von Kempten, geb. 3.1.69 (B 1156), beide weg. Betrugs;

845. **Weingarten** Franz, led. Frieseu von Karlsberg, geb. 1884 in Bösendorf, Bez.-A. Baden, Niederr., weg. Diebstahls (B 1132).

Kempten 14/8 1902. Staatsanwalt (Stadt).

846. **Häbner** Oswald, led. Kutscher, geb. 74 in Stötteritz, A.-S. Leipzig, als Zeuge (435).

Landshut 14/8 1902. Staatsanwalt (Stadt).

7847. **Gajinger** Albert, led. Schreiner von Klein, D.-A. Heilbronn, geb. dort 14.7.67, als Zeuge (C 555).

Kempten 11/8 1902. R. Staatsanwalt.

7848. **Derrmann** Johann, verh. Hausierer von Tiefenbach, B.-A. Waldmünchen, geb. dort 14.1.69, 7849. **Beck** Mikolans, verh. Tagelöhner von Tiefenbach, B.-A. Waldmünchen, geb. dort 26.8.61, beide weg. Körperverl. (25).

Waldmünchen 13/8 1902. Staatsanwalt.

7850. **Zehle** Thaddäus, verh. früherer Wirtschaftspächter von Buch, B.-A. Jürißfen, geb. dort 9.6.65, weg. Betrugs (B 672).

Neuburg a/D. 12/8 1902. R. Staatsanwalt.

7851. **Commer** Dorothea, led. Köchin, geb. 23.8.61 in Kauf, B.-A. Bamberg I, als Zeugin (22348. D 1126).

Heidelberg (Baden) 8/8 1902.

Gr. Staatsanwalt.

7852. **Wölfl** Franz*, Tagelöhner von Neubörsf., Gde. Tweras, B.-G. Krumau, Böhmen, geb. dort 6.10.62, weg. Sachbeschädigung (522).

München 14/8 1902. Staatsanwalt f. Starnberg.

*) Zul. 3512751 (1901).

7853. **Del Negro** Pasquale, Ziegeleiaffordant von Rimini, Prov. Udine, Italien (34 J., 1,65—1,68 m, untersekt, Haare, Schnurr- u. Badenbart schwarz, echt italienisches Aussehen, spricht gut deutsch), weg. Unterschlagung von 2000 M. (C 596);

7854. **Müller** August*, led. Schieferdecker von Sonneberg, Sachf.-Mein., geb. dort 18.5.75, weg. Diebstahls (C 630/655);

7855. **Schmidt** Eugen, led. Mechaniker von Nürnberg, geb. dort 2.10.80, weg. Betrugs (F 580).

Nürnberg 14/8 1902. R. Staatsanwalt.

*) Zul. 111901 (Landesverweisung).

7856. **Bagel** Simon, led. Erdarbeiter von Girsenhäusern, Gde. Schweitenkirchen, A.-G. Pfaffenhofen, geb. dort 29.8.73, weg. Körperverl. (C 2099);

7857. **Steiner** Friedrich, led. Schlosser von Kornwestheim, D.-A. Ludwigsbrunn, geb. 14.1.77 in Gieselsbaldeu, Gde. Kahlbrunn, D.-A. Weßheim, weg. Hausfriedensbruchs (C 3675).

Nürnberg 13/8 1902. Staatsanwalt (Stadt).

7858. **Räbige** Philip, led. Maurer, geb. 29.4.79 in Bleichheim, A.-G. Kenzingen, B.-A. Emmendingen, Baden, als Zeuge.

Mannheim (Baden) 13/8 1902.

Gr. Staatsanwalt.

7859. **Mayrock** Alois, led. Eisendreher von Kaufsering, B.-A. Landshut, geb. 8.2.81 in Landshut a/L., weg. Körperverl. (F 3535);

7860. **Roth** Emma, led. Kellnerin von Roth a. d. Roth, D.-A. Leutkirch, als Zeugin (B 7784);

7861. **Wendendorfer** Georg, led. Wegbegger von Schwarzbach, B.-A. Bogen, geb. dort 4.4.73 (B 3234);

7862. **Walter** Josef, led. Tagelöhner von Weisingen, B.-A. Dillingen, geb. dort 16.11.74 (F 4328);

7863. **Wolkowicz** Bernhard, Uhrmacher von Szczytowce, Bez.-A. Zaleszczyki, Galizien, geb. dort 9.11.85 (F 3838), letztere 3 weg. Betrugs;

München I 13/8 1902. Staatsanwalt.

7864. **Reich** Josef, Fabrikarbeiter, geb. 15.3.75 in Komio (?), Anpland, weg. Diebstahls (A 913).

Frankenthal 14/8 1902. R. Staatsanwalt.

7865. **Müller** Margareta von Barbelroth, B.-M. Bergzabern,

7866 **Bartelma** Alna Mina von Tauberbischofsheim,

7867. **Del Porta** Armida von Lucca, Italien, sämtliche Kellnerinnen, als Zeuginnen (B 818). Frankenthal (Pfalz) 1418 1902.

7868. **Peintinger** Jakob*, led. Dienstknecht von Seibach, Gde. Witterfeding, A.-G. Kelheim, geb. dort 27.10.77, weg. Körperverl. (II 2022). Landshut 1418 1902. K. Staatsanwalt.

*) Zul. 9016687 (1902).

7869. **Vregler** Georg, led. Holzarbeiter von Hiltersried, B.-M. Waldmünchen, geb. 27.6.76 in Namleskreuth, A.-G. Kemnath, weg. Untreue (D 511). München II 1418 1902. K. Staatsanwalt.

7870. **Schmid** Magdalena*, led. Dienstmagd von Wadersberg, A.-G. Tölz, geb. 31.8.75 in Aibling, weg. Unterschlagung u. Betrugs (639. 681).

Mießbach 1318 1902. K. Staatsanwalt.

*) Siehe Biffer 7794 dieser Nummer.

7871. **Tischler** Ludwig, Straßenbauarbeiter von Dingolfing, geb. 2.5.76, weg. Beleidigung u. a. (F 580).

München II 1318 1902. K. Staatsanwalt.

7872. **Ziegler** Jakob*, verb. Agent von Schaf B.-M. Zuzim, Mähren, geb. 1.10.62 in Wien, w. Betrugs (D 3271).

Mürnberg 1418 1902. Amtsanwalt (Stadt).

*) Zul. 7915840 (1902).

7873. **Bayer** August, verb. Hausierer, zu Augsburg, als Zeuge (A 233);

7874. **Englshall** Dominikus, verb. Tagelöhner von Kallenberg, B.-M. Landsberg, geb. dort 3.8. weg. Privaturlundenfälschung (A 569);

7875. **Weber** Josef, led. Schweiger von Zimmstadt, B.-M. Sonthofen, geb. dort 28.7.71, u. Diebstahls (A 621).

Augsburg 1618 1902. K. Staatsanwalt.

7876. **Bähler** Friz, Schriftfeger von Bamberg, geb. 26.3.82, weg. Widerstands u. a. (1136).

Bamberg 1618 1902. Amtsanwalt.

7877. **Gaug** Anna, geb. Brestele, Tagelöhnerwitwe von Burtenbach, B.-M. Günzburg, geb. 6.5.62 in Ichenhausen, B.-M. Günzburg (lebt dem Tagelöhner Josef Michael Müller zusammen).

7878. **Wagner** Johann, led. Schmied u. Fabrikarbeiter, geb. 6.5.69 in Niederlindhart, B.-M. Wallersdorf, beide als Zeugen (F 514).

München II 1618 1902. K. Staatsanwalt.

Widerrufe.

| | | | | | |
|-------|---|-------|-------------------|-------|---|
| 1893: | 5922. | 1896: | 9713. | 1898: | 1 |
| 1899: | 5176. 5872. 6273. 11281. | 1900: | 1314. 3530. 6746. | | |
| 1901: | 3243. 3852. 6446. 6792. 10614. 10721. 11270. 11778. | | | | |
| 1902: | 175. 265 1172. 1274. 1738. 1776. 1953. 2321. 2706. 3056. 3388. 3595. 3596. 4069. 4214. 4360. 4654. 4758. 4835. 4973. 5311. 5367. 5392. 5850. 5938. 5989. 6202. 6268. 6438. 6479. 6481. 6532. 6542. 6586. 6625. 6680. 6742. 6763. 7053. 7216. 7217. 7226—7230 (incl.) 7251. 7292. 7308. 7312. 7346 7354. 7356. 7390. 7411. 7518. 7531. 7560. 7564. | | | | |

Alphabetische Recapitulation der Namen.

| | | | | | | |
|------------------------------------|------|----------------------------------|------|------------------------------------|------|----------------------------------|
| Attinger Alois . . . | 7778 | Frauscher Matthias . . . | 7806 | Müller Joh. Ferd. | 7815 | Stegfried Salomon . . . |
| Bartelma Alna Mina . . . | 7866 | Grauer Karl | 7802 | Müller Margareta | 7865 | Selbstico Americo . . . |
| Baubrexel Johann . . . | 7798 | Hagel Simon | 7856 | Maier Georg | 7816 | Sommer Dorothea . . . |
| Bayer August | 7873 | Halbgewachs Adam . . . | 7782 | Rast Hermann | 7789 | Spittler Georg |
| Bermanzeder Josef . . . | 7779 | Haug Anna | 7877 | Roh Emma | 7860 | Spitlmann Josef . . . |
| Bähler Friz | 7876 | Haugendorf Reinhold . . | 7807 | Reier Johannes | 7776 | (Stegfried) |
| Beh Nikolaus | 7849 | Heinzmann Emanuel . . . | 7832 | Peintinger Jakob | 7868 | Stangl Gregor |
| Bähler Babette | 7799 | Hähnle Jakob | 7834 | Pesch Josef | 7864 | Stay Franz |
| Bistrich Josef Franz . . | 7831 | Häntjes Ernst | 7776 | Pependorfer Georg | 7861 | Steinberger Georg . . . |
| Bleisler August Karl . . . | 7777 | Hergert Philipp | 7783 | Popp Kaspar | 7790 | Steinbl Franz Kauer . . |
| Blumenthal Albert | 7801 | Herrmann Johann | 7848 | Bresler Georg | 7869 | Steiner Friedrich |
| Brenner Karl | 7802 | Hertel Wilhelm | 7789 | Rejler Johann | 7817 | Summool Josef |
| Buchberger Alois | 7828 | Hübner Oswald | 7846 | Rhölshöcker Ernst | 7791 | Tischler Ludwig |
| Burkhard Kaspar | 7808 | Hübner Anna | 7808 | Renier Karl | 7826 | Thomasch Aug. Heinr. |
| Del Porta Armida | 7867 | Huber Josef | 7784 | Ruß Georg Michael | 7818 | Frauscher Matthias . . . |
| Del Negro Pasquale | 7853 | Jehle Thabbaus | 7850 | Salmer Siegfried | 7839 | Wagner Johann |
| Denzler Georg | 7804 | Jochler Josef | 7809 | Schäcker Wilhelm | 7820 | Wagner Theodor |
| Duchon Josef | 7833 | Josel Johann | 7810 | Scheib Karl | 7792 | Walzer Josef |
| Eisenlander Josef | 7841 | Käbke Philipp | 7858 | Schid Johann | 7831 | Weber Josef |
| Einecker Theres | 7842 | Kieß Anna | 7785 | Schlosser Josef | 7786 | Weinsfurtner Maria . . |
| Eisenreich Mar | 7780 | Kieß Heinrich | 7787 | Schmidt Eugen | 7855 | Weingarten Franz . . . |
| Enblich Heinrich | 7814 | Kadner Josef | 7811 | Schmitt Georg Josef | 7840 | Wißl Franz |
| Englshall Dominikus | 7874 | Leupold Adam Mart. . . . | 7812 | Schmid Magdalena | 7794 | Wörner Heinrich |
| Enzinger Albert | 7847 | Leuthardt Karl | 7813 | | 7870 | Wolkowicz Bernhard . . |
| Eschbach Josef | 7839 | Maier Theres | 7788 | | 7795 | Ziegler Jakob |
| Fath Konrad | 7800 | Maurod Alois | 7859 | | 7814 | |
| Feller Mar | 7829 | Mühl Michael | 7781 | | 7843 | |
| Forster Ludwig | 7805 | Müller August | 7854 | | 7799 | |



Herausgegeben von der k. Polizei-Direktion München.

Gerichtliche Haftbefehle.

Die bezeichneten Personen sind an die verfolgenden Behörden — **Militär-Arrestanten an die kgl. Militärbehörde (Bezirks-Commandos ausgeschlossen)** — abzuliefern, wenn nicht ausdrücklich andere Bestimmung getroffen ist.

7879. **Abmaier** Friedrich*, led. Knecht von Tegernheim, B.-M. Rosenheim, geb. 4.4.64 in Jaiering, bei Tegernheim, weg. Betrugs i. R. auf Anord. des k. A.-G. Weilheim (D 366);

7880. **Duell** Johann, led. Knecht von Schwaben, B.-M. Erding, geb. 8.3.81 in Niedermenching, B.-M. Erding, weg. Diebstahls i. R. auf Anord. des k. A.-G. Dachau (B 485);

7881. **Sabler** Tertulian, led. Tagelöhner von Untertürkheim, B.-M. Tölz, geb. dort 21.7.69, weg. Diebstahls auf Anord. des k. A.-G. Bad Tölz (C 520);

7882. **Schilling** Stefan**, led. Tagelöhner von Arach, Gde. Rosenberg, B.-M. Wasserburg, geb. 12.63 in Dietramszell, B.-M. München II, weg. Betrugs auf Anord. des k. A.-G. Weilheim (C 538);

7883. **Vogl** Franz Kaver, led. Knecht von Forstert, B.-M. Bilsbosen, geb. dort 8.10.69, weg. Diebstahls auf Anord. des k. A.-G. Weilheim (C 468).
 n. l. = Art f. sämtliche: hief. Gef. an der Vaaderstr. München II 15/8 1902. k. Staatsanwalt.

2 Jul. 644683 (1902).
 3 Jul. 987447 (1902).

884. **Bauer** Jakob, led. Reisender, Kolporteur, i. 11.45.7 in Werbach, bad. B.-M. Tauberhofsheim, weg. Betrugs. Es wird gebeten, denselben bei der Benutzung der bestehenden regelmäßigen Verbindungen behufs Hierherlieferung an das hie. bad. A.-G. abzuliefern (5719).
 Falkbörn (Baden) 19/8 1902. Gr. Amtsgericht.

885. **Wöhm** Johann, verh. Maurer, geb. 11.6.70 Kapreuth, weg. Betrugs. Einl.=Ort: hief. Vda.-Gef. Kapreuth 19/8 1902. Amtsanwalt (Stadt).

886. **Bayerlein** Johann, led. Tagelöhner von Oberhüll, B.-M. Begnis, geb. dort 27.11.74, weg. verberl. (D 710);

887. **Schwammlein** Johann, led. Metzger von Mungersreuth, B.-M. Lichtenfels, geb. dort 25.5.82, i. Schw. Diebstahls (F 448), beide auf Anord. des k. A.-G. Nürnberg. Einl.=Ort: Nürnberg. Nürnberg 16/8 1902. k. Staatsanwalt.

888. **Berger** Paul, led. Förster von Görlich, wj. Schlesien, geb. dort 27.4.83, weg. Körperverl. auf Anord. des k. A.-G. Pappenheim. Einl.=Ort: hies. A.-G.-Gef. (C 477).
 i. d. St. ä. t. 20/8 1902. k. Staatsanwalt.

889. **Brausch** Gustav, Reisender, geb. 28.7.77 Stolow, Preußen, weg. Betrugs auf Anord. des k. A.-G. Karlsruhe (K 276).
 Karlsruhe 20/8 1902. Amtsanwalt.

7890. **Sehr** Johann, led. Tagelöhner u. Braner von Bamberg, geb. 20.10.77 (1,70 - 1,72 m, schlant, volles rotes gebräunt. Gesicht, blond, Schnurrbart-anflug; schwarzer Hut, heller abgetragener Anzug, rot u. weiß gestreiftes Trikothemd; Aussehen eines Schantelburschen: führt eine Invalditätskarte u. ein Geburtszeugnis für den am 18.3.79 in Buch geborenen led. Anstreicher Johann **Guden** bei sich), wegen Widerstands u. a. auf Anord. des k. A.-G. Erlangen. Einl.=Ort: nächstes A.-G.-Gef. (C 644).
 Fürth 19/8 1902. k. Staatsanwalt.

7891. **Burthart** Kreszenz*, vulgo „Lanfchen“, led. Dienstmagd von Martinszell, B.-M. Kempten, geb. dort 1.9.62, weg. Betrugs i. R. auf Anord. des k. A.-G. Sonthofen. Einl.=Ort: hief. Vda.-Gef. (C 665).
 Kempten 17/8 1902. k. Staatsanwalt.

*) Jul. 493537 (1902).

7892. **Dauven** Mikolans, Hausknecht von Rothen-dorf, Kr. Volchen, Vothingen, geb. 18.7.78, wegen Unterschlagung auf Anord. des k. A.-G. St. Ingbert. Einl.=Ort: nächstes A.-G.-Gef. Drahtnachricht erbeten (B 854).
 Zweibrücken 19/8 1902. k. Staatsanwalt.

7893. **Delio** Gustav Adolf, led. Tagelöhner, geb. 7.3.81 in Offenbach (etwa 1,63 m, dunkelbraune Haare, dunkle Augenbrauen, lange Nase, großer Mund, gute Zähne, volles Kinn, rundes Gesicht, rötliche Gesichtsfarbe, am linken Unterschenkel eine 6-8 cm lange Narbe; weiße Radfahrermütze mit schwarzem Schirm, helle Hose, dunkler Sackrock, schwarze Schnürschuhe), weg. schw. Diebstahls. Einl.=Ort: nächstes Gef.=Gef. (2828).
 Darmstadt (Hessen) 15/8 1902. Gr. Unt.-Richter II.

7894. **Hischer** Heinrich, led. Kellner von Kauf-beuren, geb. dort 11.3.83, weg. Zuhälterei auf Anord. des k. A.-G. München I. Einl.=Ort: Gef. an der Gruffstr. hier (II 663).
 München I 20/8 1902. k. Staatsanwalt.

7895. **Schöberle** Karl August, Unteroffizier I. Komp. 3. Inf.-Rgt., Schlosser (Hansmeistersohn) von Augsburg, geb. 18.9.81 in Wertice, A.-G. Augsburg (1,70 m, schlant, dunkelblond, Schnurrbartanflug, Augen u. Gesichtsfarbe brann, stumpfe Nase), wea. unerl. Entfernung u. a. Einl.=Ort: hief. Militär-Arrestanstalt (212).
 Augsburg 9/8 1902.

Ort des l. 3. Inf.-Rgt.

7896. **Sahn** Adolf, Inf. der 12. Komp. 11. Inf.-Rgt., Kellner, geb. 13.6.78 in Brüssel, Belgien (1,65 m, kräftig, dunkelblond, spitze Nase, Tätowierung am linken Unterarm), weg. Fabrikstuch. Einl.-Ort: t. 11. Inf.-Rgt. in Regensburg (2860).

Regensburg 21/8 1902. Gericht der 6. Division.

7897. **Nimböck** Karl, led. Maurer von Niederaltich, A.-G. Sengersberg, B.-M. Deggendorf, geb. 17.8.80 in Sengersberg, weg. Zubältereier auf Anord. des l. Vdg. München I. Einl.-Ort: Gef. am Anger hier (V 358).

München I 19/8 1902.

R. Staatsanwalt.

7898. **Kang** Johann, Arbeitsfeldat I. Klasse der Landwehr in Kont. des l. B.-M. II München, Knecht, geb. 29.5.72 in Bachhauserfisch, Gde. Höhenrain, A.-G. Wolfraatzhausen (1,60 m, unterleht, schwarze Haare, stumpfe Nase, Narbe unter dem linken Auge u. linken Unterkiefer), weg. erschw. unerf. Entfernung. Einl.-Ort: hies. Mil.-Arrestanstalt (2920).

Augsburg 21/8 1902. Gericht der 2. Division.

7899. **Gehrer** Josef, led. Maurer von Forsthart, B.-M. Wilshofen, geb. 5.5.74 in Neustadt a. d. Donau, A.-G. Abensberg, weg. Zubältereier (X 595);

7900. **Seufert** Franz Josef, led. Spängler von Würzburg, geb. 19.3.81 in Schwandorf, weg. Diebstahls (VII 681), beide auf Anord. des l. A.-G. München I. Einl.-Ort: Gef. an der Gruffstr. hier. München I 18/8 1902. R. Staatsanwalt.

7901. **Grazjov** Franz, Kaufmann von Bölib, Preußen, geb. 23.1.75 (1,72 m, schlant, hellblonde Haare, Schnurrbart, blonde Augenbrauen, blaue Augen, ovales blaßes Gesicht, hohe Stirn, gesunde Zähne, kleine Narbe am Kinn, spricht deutsch u. englisch, reist wahrscheinlich auf dem Namen des Kellners Hermann Louis Otto **Weiß**, von dem er 1 Invalidentarte u. Zeugnisse - darunter 2 englische - im Besitz hat), weg. Unterschlagung. Verhaftung u. Drahtnachricht erbeten, worauf Verfügung wegen Zulieferung erfolgen wird (52781, D III 2360).

Mannheim (Baden) 15/8 1902.

Gr. Staatsanwalt.

7902. **Gut** Cornel, Schafknecht von Dotternhausen, A.-G. Kottweil, geb. dort 16.6.46, weg. Unterschlagung auf Anord. des l. A.-G. Hofheim (260).

Hofheim 15/8 1902.

Amtsanwalt.

7903. **Gagmaler** Christian, Fuhrknecht von Mengersen, bad. B.-M. Bretten (25 J., 1,60 m, Haare u. Schnurrbart schwarz, jüngerer Blick, die beiden oberen vorderen Schneidezähne auffallend vorstehend), weg. Diebstahl. Verhaftung u. Drahtnachricht. Von Zulieferung wolle bis auf Weiteres Umgang genommen werden (23711, D 1464).

Heidelberg (Baden) 19/8 1902.

Gr. Staatsanwalt.

7904. **Schler** Oskar Emil, led. Maler u. Tapezierer von Mellingen, Sachsen-Weimar, geb. dort 19.2.80, weg. Betrugs auf Anord. des l. A.-G. Jüßen. Einl.-Ort: hies. Vdg.-Gef. (B 740).

Rempten 20/8 1902.

R. Staatsanwalt.

7905. **Glonzlicher** Bruno, Kunstmaler von Nürnberg (25 - 28 J., ca. 1,65 m groß, schlant, blonder Schnurr- u. Kotelettbart; Gebroch u. Hofe schwarz), weg. Betrugs auf Anord. des l. A.-G. Erlangen. Einl.-Ort: nächstes Gef. (890).

Erlangen 20/8 1902. Amtsanwalt (Stadt).

7906. **Seizmann** Michael, led. Knecht, geb. 9.6.76 in Münsdorf, Gde. Laßbach, D.-M. Rünzelsau, weg. Rätigung. Einl.-Ort: hies. A.-G.-Gef.

Dehringen (Wirt.) 19/8 1902. R. Amtsgericht.

7907. **Kraus** Johann, verb. Tagelöhner von Langen, B.-M. Wertingen, geb. dort 31.5.58, weg. Betrugsversuch auf Anord. des l. A.-G. Wertingen. Einl.-Ort: nächstes A.-G.-Gef. (V 107).

Augsburg 18/8 1902. R. Staatsanwalt.

7908. **Leberinger** Dominikus, led. Tagelöhner, geb. 16.8.76 in Stefanskirchen, B.-M. Rosenheim, weg. Betrugs (336).

Rosenheim 19/8 1902. Amtsanwalt A.

7909. **Wißbichler** Margarete, Korbmachersfrau von Grillheim, B.-M. Neuburg a/D., geb. 23.2.72 in Wandsfeld, Gde. Karlstrom, A.-G. Neuburg a/D., weg. Unterschlagung auf Anord. des l. A.-G. Ordnung (239).

Hilpoltstein 20/8 1902. Amtsanwalt.

7910. **Pfister** Franz, verb. Käser von Taggen, Kant. Schwyz, Schweiz, geb. dort 4.5.58, weg. Unterschlagung auf Anord. des l. A.-G. Augsburg. Einl.-Ort: hies. Unt.-Gef. (B 927).

Augsburg 19/8 1902. Amtsanwalt (Bad.).

7911. **Wißhofer** Johann, led. Arbeiter von Heßbrunn, geb. dort 7.3.82, weg. Körperverl. auf Anord. des l. A.-G. Lauf. Einl.-Ort: Nürnberg (2 25).

Nürnberg 20/8 1902. R. Staatsanwalt.

7912. **Ramert** Moriz, Schneider von Steiermark, geb. 22.9.10.44 in Annitz (?) in Oesterreich, weg. Unterschlagung auf Anord. des l. A.-G. Simsbach, wohn abzuliefern (283).

Frankfurt a/M 20/8 1902. Amtsanwalt f. Simsbach.

7913. **Nasera** Josef, led. Erdarbeiter von Treviso, Italien (23 J., 1,75 m, schlant, bartlos, hellgrüne Haut, hellbraune Zöpfe, schwarze Sammtkappe), weg. Betrugs auf Anord. des l. A.-G. Mittenberg. Einl.-Ort: nächstes Ger.-Gef. (II 1363);

7914. **Wenzel** Franz August Gustav, led. Schneider von Loben, Kr. Landsberg a/B., Kgb. Frankfurt a/Ober, geb. dort 27.9.61, weg. Betrugs auf Anord. des l. A.-G. Mchaffenburg. Einl.-Ort: nächstes A.-G.-Gef. (II 1454).

Mchaffenburg 19/8 1902. R. Staatsanwalt.

7915. **Reinhard** Anna, verb. Regenschirmmacherin, geb. 23.6.69 in Connenweiler, Gde. Neckenweier, D.-M. Graßheim, weg. Unterschlagung auf Anord. des l. A.-G. Friedberg (1771401).

Friedberg 14/8 1902. Amtsanwalt.

7916. **Schöy** Georg*, led. Tagelöhner von Selt, B.-M. München II, geb. dort 20.8.77, weg. Urteilsfälschung u. a. auf Anord. des l. A.-G. Tölz. Einl.-Ort: Gef. an der Baderstr. hier (C 506).

München II 17/8 1902. R. Staatsanwalt.

*) Zul. 604355 (1902).

7917. **Schmalzer** Anton, led. Dienstknecht bei Holz am Berg, Gde. Lappach, A.-G. Laag, Kr. Wasserburg, geb. dort 23.4.81 (ca. 1,70 m, schlant, mageres blaßes Gesicht, Haare u. Schnurrbart dunkel blond, an der Oberlippe links unterhalb der Nase eine Narbe, wofelbst der Schnurrbart dünner u. in der oberen Zahnreihe eine Lücke), weg. Betrugsversuch auf Anord. des l. A.-G. Ebersberg, wohn abzuliefern (D 634).

München II 19/8 1902. R. Staatsanwalt.

7918. **Schwab** Ignaz, led. Schlosser von Unter-
hohenbach, Gde. Wilsdorfswien, B.-A. Berchtes-
gaden, geb. dort 26.11.72, weg. Diebstahl auf Anord.
des k. A.-G. Berchtesgaden. Einl.-Ort: nächstes
Landshut 1898 1902. R. Staatsanwalt.

7919. **Sollner** Josef, led. Tagelöhner von Wörth
a. M., B.-A. Regensburg, geb. 7.7.79 in Mühldorf,
weg. Körperverl. auf Anord. des k. A.-G. Landshut.
Einl.-Ort: hies. Vdg.-Gef. (II 1879).

7920. **Stegmüller** Georg*, verh. Tagelöhner, geb.
19.08 in Schöllnach, B.-A. Deggendorf, weg.
Diebstahl auf Anord. des k. A.-G. Straubing
(1901).

Straubing 20/8 1902. R. Staatsanwalt B.
7. Juli 543960 (1902).

7921. **Stiehl** Johann (angeblich), Bagent auf
Lichtenbach, B.-A. Waldmünchen, geb. 25.10.78 in
Regensburg (mittelsgroß, Haare u. Schnurrbartansatz
schwarzbraun, braungelbe Hautfarbe), weg. Körperverl.
auf Anord. des k. A.-G. Landshut. Einl.-Ort: hies.
Ber.-Gef. II 2041).

Landshut 1948 1902. R. Staatsanwalt.
7922. **Stiegler** Maria, led. Hadersjammelerin,
geb. 28.02 in Aindorf, Gde. Haunersdorf, B.-A.
Regensburg, weg. Unterschlagung auf Anord. des
k. A.-G. Wörth a. M., wohin abzuliefern (193).

Regensburg 1948 1902. R. Staatsanwalt.
7923. **Stürzer** Sebastian, led. Tagelöhner von
Regensburg, B.-A. Ebersberg, geb. dort 11.9.62, weg.
Diebstahl u. a. auf Anord. des k. A.-G. München II.
Einl.-Ort: Gef. am Anger hier (XIV 435).

München I 248 1902. R. Staatsanwalt.
7924. **Träger** August, led. Handarbeiter von
Waldmünchen, B.-A. Hildburgshausen, Sachsen-Meinungen,
geb. dort 11.6.71, weg. Verbr. v. d. Sittlichkeit auf
Anord. des k. A.-G. Kronach. Einl.-Ort: hies. Vdg.-Gef.
(1902).

Amberg 21/8 1902. R. Staatsanwalt.
7925. **Walter** Ludwig, led. Schneider von München,
geb. dort 20.1.73, weg. Zuhälterei u. a. auf Anord.
des k. A.-G. München I. Einl.-Ort: hies. Gef. am
Grüßlstr. (IX 588).

München I 3048 1902. R. Staatsanwalt.

7926. **Striegl** Venuo, verh. Schuhmacher und
Armenpflege von Ingolstadt, geb. dort 22.9.40
(zieht mit einer Dreborstel im Lande umher u. hält
sich z. Bt. vermutlich in der Gegend von Kempton
u. Hüffen auf), weg. Sittlichkeitsvergehens auf Anord.
des k. A.-G. Ingolstadt. Einl.-Ort: nächstes A.-G.-Gef.
(B 628).

Eichstätt 21/8 1902. R. Staatsanwalt.

7927. **Trukowic** Johann, Erdarbeiter von Gospić,
Komitat Lika-Krbava, Kroatien, geb. 1872, wegen
Körperverl. auf Anord. des k. A.-G. Stujel. Einl.-
Ort: nächstes A.-G.-Gef. (B 809).

Kaiserslautern 20/8 1902. R. Staatsanwalt.

Zum Strafvollzuge sind zu verhaften:

7928. **Burgbacher** Josef, verh. Erdarbeiter von
Gulgenberg, Bez.-H. Braunau, Oberösterreich, geb. dort
14.3.59; Urtr. v. 29.7.1902; weg. Körperverl. 14 Tage
Gef. Einl.-Ort: nächstes Vdg.- oder ldg. Anstalts-
gefängnis (184).

Kempton 18/8 1902. R. Staatsanwalt.

7929. **Förg** Emilie, Zugeherin von Augsburg,
geb. 19.12.84 in München; Urtr. v. 11.7.1902; weg.
Diebstahl i. R. 2 Rte. Gef. Einl.-Ort: Gef.-Anst.
Sulzbach (409).

Augsburg 19/8 1902. R. Staatsanwalt.

7930. **Gruber** Ludwig, led. Söldnersohn von
Atting, A.-G. Straubing, geb. dort 28.11.77; Urtr. v.
2.8.1902; weg. Gef. Körperverl. 3 Rte. Gef. Einl.-
Ort: hies. Vdg.-Gef. (II 769).

Straubing 21/8 1902. R. Staatsanwalt.

7931. **Haagl** Johann, led. Hausierer von Ebnau,
B.-A. Kelheim, geb. 25.5.66 in Train, A.-G. Abens-
berg, B.-A. Kelheim; Urtr. v. 30.4.1902; weg. wider-
natürlicher Unzucht u. a. 5 Rte. Gef. u. 1 Woche
Haft. Einl.-Ort: Gef.-Anst. Laufen (B 352).

München I 1948 1902. R. Staatsanwalt.

7932. **Höcht** Andreas, led. Tagelöhner von Gülters-
hausen, B.-A. Tirschenreuth, geb. 25.1.62 in Fuchsmühl,
B.-A. Tirschenreuth; Urtr. v. 13.7.1902; weg. Betrugs
5 Rte. Gef. Einl.-Ort: Gef.-Anst. Amberg (242).

Weiden 16/8 1902. R. Staatsanwalt.

7933. **Wschor** Heinrich, led. Spängler von
Kempton, geb. 19.3.82; Urtr. v. 25.6.1902; weg. Gef.
Körperverl. 1 Rte. Gef. Einl.-Ort: nächstes Vdg.-Gef.
(A 535).

München I 19/8 1902. R. Staatsanwalt.

Ausforschungen.

7934. **(Sittlichkeitsverbrechen.)** Am 13.8.1902
zwischen 10 und 11 Uhr wurde unweit der
Gde. Holzbrunn in einem Hölzchen an der Stra-
ßen-Abzweigung Tiltmönning an einem 10-jährigen Mädchen
Sittlichkeitsverbrechen zu begehen versucht. Der
Täter wird beschrieben: Größe der 2ter oder anfangs
3ter Größe, 1,70–1,75 m, unterseht, Haare u.
Haarbart blond, rötliches volles Gesicht, dunkler
Haar, bräunliche Fovpe, grauverfärbte Nase,
neuer grüner Nischad, führte einen Stock bei
Tiltmönning. Verdacht richtet sich gegen den
gen. Dienstknecht Franz **Ebenhart** von Griffling,
B.-A. Parsberg, gegen welchen das A.-G.
Tiltmönning Haftbefehl erlassen hat. Spähe-
rtrabe u. Drabantwort erbeten (C 670).

Eraunstein 1948 1902. R. Staatsanwalt.

7935. **(Unbekannter Selbstmörder.)** Am 16.8.1902
wurde in einem Walde bei Oberthores, A.-G. Haf-
furt, die stark verwesene Leiche eines älteren Mannes,
der sich erhängt hatte, aufgefunden. Der Körper
hat starken Bau, ist 1,70 m lang, im Oberkörper
fehlen die Zähne, im Unterkiefer sind 6 vorhanden;
am Kinn sind Reste eines grau melierten Bartes er-
sichtlich. Die noch vorhandene Hinterhaupthaut zeigt
kurzgeschorene graue Haare. Veleidet ist die
Leiche mit bräunlichem Wulst-Rock u. Hose, Weste
aus schwarzem Kammarustoff, kariertem wollenen
Hemd mit weißer Kragen wollenen Socken, neuen
Schürfhuben mit Messinghaken u. schwarzem weichen
Nischut. In den Händen fand sich 1 rotledernes
Portemonnaie mit 1 A. 41 S. Inhalt, 1 Taschen-
messer mit 1 Klinge u. Hirschhornschalen, 1 Koffer-

schlüssel mit Leinwandbündel, 1 rot u. weißgestreiftes Taschentuch u. 1 silb. Cylinderruhr mit Goldrand u. Nickelsetze. Sachdienliche Mitteilung erbeten (A 561).

7936. **(Einbruchdiebstahl.)** In letzter Zeit wurde hier von unbekanntem Täter ein Einbruchdiebstahl verübt, wobei nachverzeichnete Gegenstände im Gesamtwerte von 302 M. entwendet wurden: 1. fremdländische Münzen, darunter 3 neue, die französische Republik, Weiß mit Vorbergrüß darstellend, u. zwar zwei 2-Franken- u. 1 Frankenstück, 2. einige Taler außer Kurs, einer der Stadt Frankfurt, einer vom König von Hannover u. einer vom König Wilhelm III. von Preußen, 3. einige belgische Nickelmünzen, durchlocht, 4. ein 10-Markstück in Gold von König Otto v. Bayern, 5. einige italienische u. französische Silber- u. Kupfermünzen, darunter eine chinesisches, 6. ein silb. Armband, glatter Reif mit Ketten, 7. ein goldener Künderring mit Türkise, 8. eine Perlfrosche mit Gehäng u. grünem Stein, 9. eine Damenuhr (Tula) schwarz u. weiß initiiert, 10. zwei Kaffeeöffel u. 3 Gabeln, 11. sechs silberne Essgabeln, 12. sechs silb. Eßlöffel, 13. eine gold. Büxennadel mit einem gefassten Kündersabn. Zubehöru. Festnahme Verdächtiger u. Traßnachricht erbeten. Mannheim (Baden) 15/8 1902.

7937. **(Einbruchdiebstahl.)** Die Ausschreibung im B. G.-Bl. 1902 Nr. 96 Ziffer 7275 wird dahin berichtigt, daß der tatverdächtige Dienstknecht nicht Leonhard Eisenwalz, sondern Leonhard Eisenwalz heißt (C 504).

München 11 18/8 1902. N. Staatsanwalt.
7938. **(Einbruchdiebstahl)** wurde am 14.8.1902 nachmittags zwischen 1 u. 2 Uhr in Hagerstehof, Gde. Geisingen, D.-M. Hall, verübt. Gestohlen wurden etwa 300 M. Baargeld, darunter ein 100 M. Schein u. mehrere neue Fünf-, Zwei- und Einmarkstücke, ferner mehrere Geldbeutel, darunter ein ganz neuer aus schwarzem Leder mit 2 Fächern, einer aus braunem Leder, ebenfalls mit 2 Fächern, ein älterer dunkelgrüner, ein weiterer ganz neuer aus schwarzem Leder, ein doppelter Geldbeutel u. ein rot u. schwarz gestreiftes Säckchen; sodann mehrere Schmuckgegenstände u. zwar 1 Granatfossil, 1 gold. Brosche, 2 granartige Broschen u. 2 Paar gold. Ohrringe. Dringend verdächtig ist ein Handwerksbursche, der kurz zuvor in der Nähe des Tatorts gesehen wurde u. sich Graßheim zugewandt haben soll: 35-37 J., mittler Größe, bartlos, gut gekleidet; schwarzer weicher Filzhut, schwarzer Anzug, auffallend spitze Schnurrinde (J. Nr. 1242).

Hall (Württ.) 18/8 1902. N. Staatsanwalt.
7939. **(Diebstahl oder Unterschlagung durch Zigeuner.)** Eine am 14.8.1902 bei Hirschfelden, Gde. Michelbach a/B., D.-M. Gaildorf, beobachtete Zigeunerbande unbekannter Herkunft ist verdächtig, anfangs d. Wts. in Gaildorf einen Leonberger Hund (halblange hellgelbe Haare, 70 cm hoch, ledernes Halsband mit 2 gelben Ringen, geht auf den Ruf „Schoko“) gestohlen oder eingetauscht u. unterschlagen zu haben. Ein männlicher Zigeuner habe den Hund an der Leine geführt. Zubehöru. erbeten.

Hall (Württ.) 18/8 1902. N. Staatsanwalt.

7940. **(Mittels Einbruchs)** wurde vom 18./19.8.1902 aus der Lourdestapelle zu Rohr gestohlen: 1. 1 Pfirgergeld, 1 ganz silb. Rosenkranz, 2 Rosenkranz mit silb. Paternostern, ferner 2 gold. Brochen u. braunen Steinen u. 1 gold. Ebering. Täter u. bezugsziehende Erntearbeiter (B 750).

Regensburg 20/8 1902. N. Staatsanwalt.
7941. **(Mittels Einschleichens u. Erbrechen)** u. Verhaftungen wurden in der Nacht zum 17.8.1902 Handschuhsheim, W.-G. Heidelberg, 100 M. in G. u. 20 M. in Silber entwendet (23790. D 1494).
Heidelberg (Baden) 19/8 1902.

Gr. Staatsanwalt.
7942. **(Unbekannter Uhrendieb.)** Am 21.7.1902 wurden in Herrnsdorf b/Bamberg 2 Remontoir Herren-Uhren, silb. Ränder vergolbet, mit Schmalzeiger, weiße Zifferblätter, römische Zahlen, gelber Zeiger, auf Staudbessel der einen Uhr Name u. Eigentümers Friedrich Wölfelmann* eingraviert sowie kleingliedrige Uhrkette aus Stahl (Schlange) fette) mit blauem Stein als Anhängsel u. schwarze Lederportemommeaie mit den Beiden 2 B. (2. Bismarckbataillon), gestohlen. Täter: Ludwig Ludwig*, led. Schneider von Halsbach, L.-G. Gemünden, B.-A. Lohr, geb. 21.12.74, welcher von der Staatsanwaltschaft Schweinfurt weg betrug u. vom Amtsanwalt in Lohr weg. Unterschlagung gesucht wird (D 534).

Bamberg 20/8 1902. N. Staatsanwalt.
*) Jul. 64/4651 (1902).

7943. **(Diebstahl.)** Am 13.8.1902 in der von 5 Uhr früh bis 6 Uhr abends wurden 7 Schaden der Eheleute Alois u. Maria Ulmer-unsverperrter Wohnung folgende Gegenstände entwendet: 1. ein Gelddbetrag von 14 Kr., bestehend aus einem 10 M. Schein u. einem Guldenstück, Rest in Hellerstücken; 2. zwei silb. Uhrenten sächsischem Taler wert 20 Kr.; 3. ein gold. u. mit grauem Stein, wert 10 Kr.; 4. ein silb. u. mit Totenkopf, wert 6 Kr.; 5. eine Kammer Männerhose, wert 14 Kr.; 6. ein Paar Tuchhosen wert 6 Kr.; 7. ein Paar schwarze Strümpfe wert 2 Kr.; 8. eine Wulst aus Sommerstoff, wert 6 Kr. 9. ein Gurt aus Leder mit gelber Schmalze, wert 1 Kr. Dieses Diebstahls bezw. der Teilnahme daran verdächtig erscheinen eine gewisse Maria Weber, im Besitze von falschen Documenten, lautend Maria Gaf, am 7.9.82 in Zell, Kr. Baden, geb. nach Ulmenstadt Borsberg zuständig ist, Todtes verstorbenen Michael u. der Anna Elisabeth, u. Gaf (mittelgroß, unterseht, kastanienbraune graue Augen, längliches, braunes Gesicht, sieht verlebt aus) bezw. Franz Weber, Bäder u. Bauer aus Ulmen bei Junsgrud (ca. 30 J. mittelgroß, unterseht, braune Haare, feiner schwarzer Schnurrbart, rundes Gesicht, ziemlich gut gekleidet) Beide sind anzuersuchen u. u. wolle deren Aufsuchung außer mitgeteilt werden (Z 97).

Dornbirn (Vorarlberg) 16/8 1902.
R. I. Bezirks-Gericht Abt. 1.
7944. **(Fahrrad)**, fast neu, Normal-Fahrrad, mit Sfaria II, Continentalpneumatikreifen, am 14.8.1902 in Nibingen gestohlen (A 359).
Würzburg 20/8 1902. N. Staatsanwalt.

1945. (**Diebstahl**). Das Ausschreiben im b. R.-Bl. 1902 Nr. 89 Ziff. 6574, betreffend einen wertvollen Gelddiebstahl in der Bahnhofsverwaltung München wird dahin berichtet, daß der Steiner Moriz Siegel von Schreiersgrün als Täter nicht mehr in Betracht kommt (J 1937).

Regensburg (Würt.) 1898 1902.

R. Staatsanwalt.

1946. (**Vermitt**) **Wagner** Katharina, geb. 1871, Gattin des Obergeringieurs Johann Wagner, geb. in Hannover, reform. Religion (35 J., schlank, mager, ovales Gesicht, gesunde Gesichtsfarbe, lichtblondes Haar, bläulich-grüne Augen, stark regene Nase, auseinanderstehende gute Zähne, reiner Hand ein rotes Muttermal; spricht deutsch, französisch u. etwas französisch u. englisch), ist nebst noch zwei Kindern, d. i. ihrem Sohne Eduard Wagner (geb. in Leifersdorf, 13 J., für sein Alter m. u. schwach, längliches Gesicht, braune Haare, blaue Augen) u. ihrem Sohne Johann Wagner (geb. in Leifersdorf, 13 J., entsprechend groß, längliches Gesicht, blasser Teint, braune Haare, braune Augen) am 4.8.1902 in der Wohnung in Budapest, II. Bezirk, Hauptgasse Nr. 61, unbekannt wohin vertrieben u. seht seither jede Spur von ihm. Die Behörden werden ersucht, die Genannten aufzufinden u. im Auffindungsfalle hieher Mitteilung zu machen (50315. F. K. II 1902).

Budapest 1618 1902. Oberstadthauptmannschaft der kgl. ung. Staatspolizei.

1947. (**Fahrrad**) **Adler**, Fabr.-Nr. 144878, rotgelbe Felgen, dunkelrot angestrichene Glöde, wurde am 11.8.1902 hier gestohlen. Täter: ca. 30 J., m., ziemlich kräftig, blaß, blonder Schnurrbart, vom Mundwinkel rotes Mal; weißer Strohmantel. Regensburg 1918 1902. R. Staatsanwalt.

1948. (**Fahrrad**) **Planet**, schwarzer Rahmen, gelbe Felgen, leicht abwärts gebogene Lenker mit Kortgriffen u. Kautschubeschlägen, wertvoll, wurde am 10.7.1902 in der Grünwaldschen Gasse hier gestohlen. Täter soll Dienstinnecht sein u. in der letzten Zeit in Augsburg verweilt haben: ca. 1,65 m., schlank, blondes Haar, braune Augen, braune abgetragene Schuhe; Handschuhe, sowie Invalidentarte od. Arbeitsbuch, welchem das Wort „Dienstinnecht“ durchstrichen. Sachdienl. Mitteilung gegebenenfalls Festsetzung erbeten (A 657).

Regensburg a. D. 2018 1902. R. Staatsanwalt.

1949. (**Diebstahl**) **Cavasin** Anton, Erdarbeiter, geb. 25.3.76 in Pagnano, Prov. Treviso, Italien, zul. in Mering, bayer. Reich, beschäftigt (1,75-1,80 m., corpulent, blond, Schnurr- u. Backenbart schwarz), ist wegen Diebstahlsversuchs festzunehmen u. dem nächsten Richter vorzuführen (München) 2218 1902.

R. Staatsanwalt.

1950. (**Diebstahl**) **Töberlein** Karl, Kaufmann von Dinkelsbühl, geb. 5.5.59 in Bopfingen, D.-A. Neresheim, wird wegen Diebstahls von Reiseunterstützungen etc. zeitlicher Erziehung nun an verweigert, da Erschwinder vollkommen gesund u. arbeitsfähig (Dinkelsbühl) 1818 1902. Stadtmagistrat.

7951. (**Diebstahl**) **Vaungartner** Josef, verb. Tagelöhner von Blossersberg, B.-A. Viechtach, geb. dort 6.3.63, u. dessen Ehefrau.

7952. (**Diebstahl**) **Vaungartner** Magdalena, geb. Huber, geb. 5.8.53 in Fernsdorf, B.-A. Viechtach, ziehen im Lande insbesondere in Niederbayern umher u. erschwindeln Reiseunterstützungen. Ersah wird verweigert. Ueberweisung an die Landespolizeibehörde dringend erwünscht.

Viechtach 1898 1902.

R. Bez.-Amt.

Um Ermittlung und Bekanntgabe des Aufenthalts nachbezeichneter Personen wird ersucht:

7953. (**Diebstahl**) **Döppel** Michael, verb. Schirmhändler, Hausierer von Nittenau, B.-A. Roding, geb. 15.3.48 in Hertlingshausen, B.-A. Frankenthal, weg. Berg. u. d. Personenstandsgeheß (B 364).

Regensburg 1618 1902. R. Staatsanwalt.

7954. (**Diebstahl**) **Dierlmaier** Josef, Rangirgehilfe von Regensburg, geb. 21.1.73, weg. Betrugs u. a. (IV 658);

7955. (**Diebstahl**) **Gutjahr** Wilhelm, led. Kellner (auch Photograph) von Berlin, geb. 23.2.71, als Zeuge (XI 1145100);

7956. (**Diebstahl**) **Teizer** Anna, Kellnerin von Dillenburg, Reg. Wiesbaden, geb. 26.12.76, weg. Bedrohung u. a. (IV 658).

München I 1518 1902. R. Staatsanwalt.

7957. (**Diebstahl**) **Göhl** Katharina, getr. led. Maurerfrau von Griesbaderzell, B.-A. Michach, geb. 24.1.64 in Augsburg, weg. Betrugs (C 270).

Augsburg 1618 1902. R. Staatsanwalt.

7958. (**Diebstahl**) **Kreling** Christof Herrmann, led. Schauspieler von Nürnberg, geb. dort 6.12.68, weg. Unterschlagung (B 2573).

Nürnberg 1518 1902. Amtsanwalt (Stadt).

7959. (**Diebstahl**) **Göhl** Karl, led. Gürtler von München, geb. dort 16.7.80 (C 1183).

7960. (**Diebstahl**) **Vion** Jakob, verw. Kaufmann von Enlz, Kr. Gebweiler, Oberelsaß, geb. 3.10.42 in Billisheim, Kr. Wülhausen i. E. (B 4171), beide weg. Betrugs.

München I 1718 1902. Amtsanwalt.

7961. (**Diebstahl**) **Krug** Adolf, led. Schuhmacher von Weihenburg a. S., geb. dort 9.3.77.

7962. (**Diebstahl**) **Stahl** Ludwiga, led. Monteur von Graz i. Steiermark, geb. dort 26.4.77, beide als Zeugen (D 1446);

7963. (**Diebstahl**) **Weiß** Hermann*, verb. Kaufmann von Leipzig, geb. dort 1.3.75, weg. Betrugs (A 951);

7964. (**Diebstahl**) **Finke** geb. Flugklara, Maurerfrau von Gommern, Reg. Magdeburg, geb. 19.10.70 in Köthen, Reg. Dessau, weg. Unterschlagung (D 3814).

Nürnberg 1518 1902. Amtsanwalt (Stadt).

*) Zul. 7515545 (1902).

7965. (**Diebstahl**) **Mayer** Stefan, led. Tagelöhner von Theining, B.-A. Landsberg a. L., geb. dort 2.9.62, weg. Betrugs (B 703).

Fraunstein 1618 1902. R. Staatsanwalt.

7966. (**Diebstahl**) **Reinhardt** Jakob*, led. Tagelöhner von Rettenbach, Gde. Englar, N.-G. Mitterfels, B.-A. Voan, geb. dort 15.6.75, weg. Unterschlagung (395).

Weiler b. Linbau 1718 1902. Amtsanwalt.

*) Zul. 987485 (1902).

7967. **Sandtner** Michael, Colporteur (sozial-demokratischer Agitator), geb. 17.5.66 in Höfen, B.-M. Ansbach, weg. Betrug u. a. (281).

Berned 1518 1902 Amtsanwalt.

7968. **Schif** Therese, Hausierer (Sattler- u. Tapeziererfrau) von Memmingen, geb. 15.3.75 in Oberltaufen, B.-M. Sonthofen, als Zeugin (IX 555).
München I 1718 1902. R. Staatsanwalt.

7969. **Schmid** Georg, 32 J., led. Rotgerber von Schäßburg (Segesvár), Com. Nagr-Küküllö, Ungarn, als Zeuge (D 427).

Bassau 1418 1902. R. Staatsanwalt.

7970. **Stoekert** Ludwig, geb. 5.9.78 in Oberndorf,

7971. **Müller** Karl, geb. 25.12.85 in Mannheim, beide led. Maurer, z. Bt. auf Wandererschaft, als Zeugen.
Mannheim (Baden) 1618 1902.

Gr. Staatsanwalt.

7972. **Vetter** Paul, led. Müller von Sonderbuch, D.-M. Mümmingen, geb. dort 10.3.82, weg. Verbr. v. d. Sittlichkeit (B 388).

Memmingen 1618 1902. R. Staatsanwalt.

7973. **Wildwasser** Georg, Schneider von Goldstronach, B.-M. Berned, geb. dort 22.12.59, weg. Betrug (192).

Begnitz 1318 1902. Amtsanwalt.

7974. **Wähler** Thomas*, verh. Säger von Heheim, geb. 27.11.76 in Kolbermoor, A.-G. Nibel, weg. Betrug (874).

Weilheim 1818 1902. Amtsanwalt

*) Zul. 1611204 (1901).

7975. **Althammer** Anna, led. Köchin von Gurlfingen, B.-M. Dillingen, geb. dort 12.4.81, weg. stahls (A 4071);

7976. **Ermelmann** Max, led. Schweizer-Straubing, geb. dort 11.6.55, weg. Körper (D 3785);

7977. **Geltinger** Josef, led. Schweizer Schliersee, als Zeuge (D 3785).
München I 2018 1902. Amtsanwalt

7978. **Blum** Matthias, led. Tagelöhner München, geb. 29.5.54,

7979. **Mad** Georg, led. Monteur von Lanitz, geb. 6.2.68, beide als Zeugen (VII 656).
München I 1818 1902. R. Staatsanwalt.

7980. **Budel** Anna, led. Kellnerin, geb. 25.1 in Nürnberg, weg. Unterbringung (1114).

Erlangen 1818 1902. Amtsanwalt (Stab)

7981. **Gabriel** Fidel, led. Tagelöhner vom Regl B.-M. Huden, Voralberg, geb. dort 24.3.9, weg. Betrug (B 821).

Regen 1818 1902. Amtsanwalt (Stab)

Widerrufe.

1899: 1775. 3856. 3857. 6538. 8118.

1897: 8562.

1900: 1456. 1457. 1920. 3326. 7408. 8413. 8940. 8999. 10196. 10202. 10881.

1901: 339. 609. 2597. 3061. 3337. 5030. 5826. 6004. 7535. 8060. 8941. 10424. 11061

1902: 200. 317. 857. 2460. 2717. 2747. 2850. 3227. 3662. 3906. 4050. 4051. 4053

4055. 4181. 4239. 4275. 4346. 4703. 4704. 4902. 4965. 5118. 5226-5231 (incl.).

5419. 5601. 5607. 5731. 5859. 5994. 5999. 6017. 6036. 6107. 6108. 6130. 6288.

6408. 6558. 6589. 6590. 6635. 6671. 6695. 6718. 6728. 7062. 7068. 7120. 7161.

7201. 7208. 7222. 7238. 7239. 7270. 7334. 7359. 7439. 7440. 7458. 7467. 7491.

7532. 7542. 7544. 7550. 7581. 7596. 7656. 7655.

Alphabetische Recapitulation der Namen.

| | | | | | | | |
|---------------------------------|------|----------------------------------|------|-----------------------------------|------|---------------------------------|--|
| Holmaier Friedrich . . . | 7879 | Gabriel Fidel . . . | 7981 | Reindorfer Jakob . . . | 7966 | Solleder Josef . . . | |
| Althammer Anna . . . | 7975 | Gaf Maria . . . | 7943 | Rebling Ludwig . . . | 7942 | Stahl Ludwig . . . | |
| Bauer Jakob . . . | 7884 | Gastl Katharina . . . | 7967 | Müller Karl . . . | 7971 | Stegmüller Georg . . . | |
| Baumgartner Josef . . . | 7951 | Geber Josef . . . | 7899 | Mißbichler Margareta . . . | 7909 | Stedel Johann . . . | |
| Baumgartner Magd. . . | 7952 | Geißl Karl . . . | 7959 | Müller Franz . . . | 7910 | Stiegler Maria . . . | |
| Bayerlein Johann . . . | 7885 | Grambow Franz . . . | 7901 | Willhofer Johann . . . | 7911 | Stürzer Sebastian . . . | |
| Böhm Johann . . . | 7885 | Gruber Ludwig . . . | 7990 | Wohrer Heinrich . . . | 7933 | Stoekert Ludwig . . . | |
| Behr Johann . . . | 7890 | Gulden Johann . . . | 7890 | Hamerl Moriz . . . | 7912 | Striegel Benno . . . | |
| Berger Paul . . . | 7888 | Gut Corneli . . . | 7962 | Kalera Josef . . . | 7913 | Träger August . . . | |
| Blim Matthias . . . | 7978 | Gullischer Wilhelm . . . | 7956 | Reberer Maria . . . | 7943 | Vetter Paul . . . | |
| Braasch Gustav . . . | 7889 | Hagl Johann . . . | 7931 | Reinhardt Anna . . . | 7915 | Vogl Franz Kaver . . . | |
| Budel Anna . . . | 7980 | Hagmaier Christian . . . | 7903 | Rimbold Karl . . . | 7897 | Wagner Ernst . . . | |
| Burggahner Josef . . . | 7928 | Höcht Andreas . . . | 7932 | Sohn Adolf . . . | 7896 | Wagner Johann . . . | |
| Burthart Kreszeng . . . | 7891 | Heinmann Michael . . . | 7906 | Sandtner Michael . . . | 7967 | Wagner Katharina . . . | |
| Dawnen Nikolaus . . . | 7892 | Helsinger Josef . . . | 7977 | Schäberle Karl Aug. . . | 7895 | Walser Ludwig . . . | |
| Döberlein Karl . . . | 7950 | Hesler Deslar Emil . . . | 7904 | Schib Josef . . . | 7916 | Weiß Hermann . . . | |
| Debio Gustav Adolf . . . | 7893 | H. Casasin Anton . . . | 7949 | Schif Therese . . . | 7968 | Weiß Hermann Konst . . . | |
| Döppel Michael . . . | 7953 | Glaudniger Bruno . . . | 7905 | Schilling Stefan . . . | 7882 | Otto . . . | |
| Dierlmaier Josef . . . | 7954 | Kraus Johann . . . | 7907 | Schmid Georg . . . | 7969 | Wenzel Franz Aug. . . | |
| Duell Johann . . . | 7880 | Kreling Christ. Herm. . . | 7958 | Schwab Ignaz . . . | 7918 | Gustav . . . | |
| Ebenhart Franz . . . | 7934 | Krug Adolf . . . | 7961 | Schwammlein Job. . . | 7887 | Werber Franz . . . | |
| Eierschmalz Leonh. . . | 7937 | Krug Johann . . . | 7998 | Schulmaier Anton . . . | 7917 | Wildwasser Georg . . . | |
| Eisenschmalz Leonh. . . | 7937 | Lebersinger Domin. . . | 7908 | Seufert Frz. Josef . . . | 7900 | Wähler Thomas . . . | |
| Fritz Emilie . . . | 7929 | Pion Jakob . . . | 7960 | Selzer Anna . . . | 7956 | Zinke Klara . . . | |
| Fischer Heinrich . . . | 7894 | Mad Georg . . . | 7979 | Ermelmann Max . . . | 7976 | Zrnkovic Johann . . . | |
| Gabler Tertullian . . . | 7881 | Mayer Stefan . . . | 7965 | Siegel Moriz . . . | 7945 | | |



Herausgegeben von der k. Polizei-Direktion München.

Gerichtliche Haftbefehle.

Die bezeichneten Personen sind an die verfolgenden Behörden — **Militär-Arrestanten an die k. Militärbehörde (Bezirks-Commandos ausgeschlossen)** — abzuliefern, wenn nicht ausdrücklich andere Bestimmung getroffen ist.

7982 **Frank** Johann Friedrich, led. Schäfer von Thunden, D.-A. Kirchheim, geb. dort 22.2.61, weg. Betrugs u. a. auf Anord. des k. A.-G. Memmingen. Einl.-Ort: hief. Vdg.-Gef. (A 281). Memmingen 2/18 1902. K. Staatsanwalt.

7983 **Geierhof** Augustin, derv. Korbmacher von Kreschaber, A.-G. Augsburg, geb. dort 1.9.70, weg. Betrugs i. R. auf Anord. des k. Vdg. München II. Einl.-Ort: Gef. an der Waadert. hier (E 294);

7984 **Jehentner** Viktor, led. Maschinenschlosser von Jankbrud, weg. Diebstahls auf Anord. des k. A.-G. München II 2/18 1902. K. Staatsanwalt.

7985 **Gehr** Johann, led. Dienstknecht von Thalheim, A.-G. Wiesbach, geb. dort 22.7.67, weg. acf. Körperverl. auf Anord. des k. A.-G. Wiesbach (533). Wiesbach 2/18 1902. Amtsanwalt.

7986 **Schwendtner** Xaver, led. Wessensbinder u. Holzbohrer von Landasberg, A.-G. Mitterfels, B.-A. Bogen, geb. 7.11.68 in Hundsdorf, weg. Diebstahls auf Anord. des k. A.-G. Bogen, wohin abzuliefern (A 13).

7987 **Haus** Christian, getr. led. Zimmermann, 18.71 in Käferthal, bad. A.-G. Mannheim (soll von München aus nach Tirol gewandt haben), Vergehens gegen das Personenstandsgef. Einl.-Ort: hief. A.-G.-Gef. Ravensburg (Württ.) 2/18 1902. K. Unt.-Richter.

7988 **Seitmann** Otto, Sonntagsschüler, geb. 1888 in Karlsberg, A.-G. Grünstadt, B.-A. Frankensachsen, weg. schw. Diebstahls auf Anord. des k. A.-G. Ludwigshafen a/Rh. (A 946);

7989 **Wagner** Katharina, geb. 19.3.67 in Stelzenberg, A.-G. Kaiserlautern,

7990 **Zimmermann** Jakob, Tagner, geb. 26.3.80 Ludwigshafen a/Rh., beide zul. in Ludwigshafen a/Rh. weg. Körperverl. auf Anord. des k. Vdg. Mitterfels (A 1961/101). Einl.-Ort f. sämmtliche: hief. A.-G.-Gef. Traubnadrcht. Frankenthal (Pfalz) 2/18 1902. K. Staatsanwalt.

7991 **Mehner** Maria, led. Ausbilstellnerin von Weichling, geb. 21.9.81 in Schönbürg, A.-G. Regensburg, weg. Diebstahls auf Anord. des k. A.-G. Regensburg I (1720).

7992 **Mitterer** Ludwig, siehe B. C.-Bl. 19/1902 ist nicht der wirkliche Täter, vielmehr ist

ein Anderer auf Grund eines dem Mitterer gestohlenen, vom Stadtmagistrat Friedberg ausgestellt Dienstbuchs, auf dessen Namen gereist u. hat die Betrügereien begangen. Der wirkliche Täter ist etwa 1,70—1,75 m groß, unterseht, kräftig, hat dunkelblonde Haare, blonden Schnurrbart, spricht bayer. Dialekt.

Weißlingen (Württ.) 2/18 1902. K. Amtsgericht. 7993 **Wfauß** Karl, etwa 20 J. alt, u. dessen Bruder

7994 **Wfauß** Otto, geb. 4.7.84 in Winterstettendorf, D.-A. Waldsee, beide Söhne des † Würtensbinders u. Hausierhändlers Joh. Bapt. Wfauß u. der Rosine Wfauß von Lützenhardt.

7995 **Maier** Johann, gen. Neunfingerl, von Hainung, Bez.-H. Imst, Tirol (30—32 J., an der rechten oder linken Hand fehlt ein Finger)

7996 **Sayer** (Peyer, Sajer) Rupert, etwas älter wie der Vorige, von Zams, Bez.-H. Landes, Tirol, sämmtliche weg. Landfriedensbruchs. Einl.-Ort: hief. A.-G.-Gef. Ravensburg (Württ.) 2/18 1902. K. Unt.-Richter.

7997 **Wirt** Valentin, led. Schreiner von Wies, A.-G. Wiesbach, geb. dort 2.7.63, weg. Betrugs, Bedrohung, Diebstahls u. a. auf Anord. des k. A.-G. Wiesbach (575 u. 791).

7998 **Blank** Georg, led. Maurer, geb. 18.6.76 in Kenmarkt i/D., weg. Betrugs auf Anord. des k. A.-G. Kenmarkt i/D. (548).

7999 **Meißl** Xaver, led. Tagelöhner von Euerbach, B.-A. Pfaffenbosen, geb. dort 8.11.56, weg. Betrugs auf Anord. des k. A.-G. München I (E 4394).

8000 **Better** Josef Anton, led. Dienstknecht, geb. 27.1.59 in Lech-Alban, Bez.-H. Reutte, Tirol (mittelgroß, roter Schnurrbart, zeitweise auch solcher Vollbart), weg. schw. Diebstahls i. R. Einl.-Ort: hief. A.-G.-Gef. Tettwang (Württ.) 2/18 1902. K. Amtsgericht.

8001 **Nichter** Richard (angeblich), Kaufmann, zul. Hausburche, von St. Johann (ungef. 29 J., 1,73 m, schlant, Haare u. Schnurrbart rötlich, auf einem Vorderarm eintätowiert „lerne leiden ohne zu klagen“; weißer Strohhut, dunkler Sackrock mit Sammfragen, helle Hose, braune Segeltuchschuhe), weg. Diebstahls u. Urkundenfälschung (entweddete am 18.8.1902 hier dem led. Kaufmann Adam Reil

von Billings, Nr. Dieburg, Hessen, 1 braunes Segeltuchhandtöcher u. 1 braunes Segeltuchröhrchen — Inhalt: Normalhemden, Krägen, verschiedenfarbige Strümpfe u. Socken mit A. K. gezeichnet, schwarzer Filzhut, ferner Militärpaß, Invalidentätstarke u. Buch des Keil — u. löste auf Grund dieser Papiere unter Fälschung der Unterschrift des Keil auch eine an diesen adressierte Postanweisung ein. Einl.-Ort: nächstes Ger.-Gef. Drabtnachricht erbeten (1522).

A. Schaffenburg 258 1902. R. Staatsanwalt
8002. **Hilgamer** Hans Georg*, verw. Pharmazeut, geb. 19.2.73 in Nürnberg, weg. Betrugs auf Anord. des f. A.-G. Neustadt a/Saale (C 703);

8003. **Schleicher** Johann, led. Maurer, geb. 10.6.72 in Wülflingen, A.-G. Saffur, weg. Sittlichkeitsverbr. auf Anord. des f. A.-G. Haffurt (C 704). Einl.-Ort f. beide: nächstes Ger.-Gef. Sofortige Nachricht. Schweinfurt 208 1902. R. Staatsanwalt.

*) Zul. 9837448 (1902).

8004. **Seniling** Andreas, Webger von Eschenbach, geb. 23.10.47.

8005. **Wiesl** Georg*, Fuhrwerksbesitzer von Haimhausen, A.-G. Dachau, geb. 7.4.60, beide weg. Betrugs auf Anord. des f. A.-G. München I (IV 724);

8006. **Schäffler** Franz Kaver, led. Bäcker und Kutsher von Lengensfeld, B.-M. Landsberg, geb. 5.3.77 in Landsberg a/L., weg. Körperverl. u. Vögtigungsversuchs auf Anord. des f. Vdg. München I (XIV 70). Einl.-Ort f. sämtliche: Gef. am Anger hier;

8007. **Wulbert** Anna, led. Schauspielerin von Dröfing, Bez.-H. Mittelbach, Niederösterreich, geb. dort 21.1.82 (klein, schwächlich, braune Haare, dunkle Augen, große Nase, auffallend weitestehende Ohren, gute Zähne, Wiener Dialekt), weg. Diebstahls auf Anord. des f. A.-G. München I. Einl.-Ort: Gef. an der Gruffstr. hier (IX 650).
München I 238 1902.

R. Staatsanwalt.

*) Zul. 473513 (1902).

8008. **Lohmann** Philipp*, led. Kaufmann von New-York, geb. dort 9.11.76, weg. Betrugs u. Unterschlagung auf Anord. des f. A.-G. München I. Einl.-Ort: Gef. an der Gruffstr. hier (XI 584).
München I 228 1902.

R. Staatsanwalt.

*) Zul. 6044409 (1902).

8016. **Wittels Einbruch** wurde am 20.8.1902 in Heidelberg von mehreren unbekanntem Tätern aus einer Wohnung, deren Bewohner abwesend waren, folgende Schmuckfachen gestohlen: 1 gold. Ring mit einem ovalrunden Smaragd, um diesen herum mit 4 größeren u. 8 kleineren Brillanten besetzt; Wert 400 M., ein 20-Markstück mit dem Bild Kaiser Friedrichs als Brosche in einen silb. Vorbeerfranz gefaßt, Wert 30 M., ungefäh. 5 silb. Vatenslöffel mit dem Namen „Sophie Kai“, Wert 10 M., außerdem etwa 50 M. in Gold, Silber u. Nickel (24058. D 1509).

Heidelberg (Baden) 228 1902.

Gr. Staatsanwalt.

8017. **Wittels Einbruch**, Einsteigens u. Erbrechens einer Kommode wurden in der Nacht zum 25.7.1902 in Geinsheim, A.-G. Neustadt a/Saardt, 130 M. (2 Bzwanzig, 2 Zehn- u. 3 Fünfmartstücke, 1 Fünfmartschein, das übrige größtenteils Taler)

8009. **Stirchner** Friedrich, Kaufmann von Bülstern, Hess. Nr.-M. Alzen, geb. 23.11.83, weg. Unterschlagung auf Anord. des f. A.-G. Birmasens. Einl.-Ort: nächstes A.-G.-Gef. Drabtnachricht (A 944).
Weibrücken 218 1902. R. Staatsanwalt.

8010. **Hummel** Michael, led. Dienstknecht von Schierling, B.-M. Wallersdorf, geb. dort 27.9.78, weg. Verbr. des Diebstahls auf Anord. des f. A.-G. Rottenburg. Einl.-Ort: hies. Vdg.-Gef. (2020).
Landshut 228 1902. R. Staatsanwalt.

8011. **Schell** Friedrich, verb. Gärtner, geb. 24.4.78 in Farnen, zul. in Michelstadt, Hessen, wohnhaft, weg. Betrugs auf Anord. des f. A.-G. Amerbach (A 84100).

Miltenberg 218 1902.

Amtsanwalt für Anordbch.

8012. **Schuff** Ludwig Friedrich, Händler, geb. 22.3.77 in Kindsbach, A.-G. Landstuhl, B.-M. Homburg, Pfalz (1.60—1.65 m, unterst, Haare u. Schnurrbart schwarz; schwarzer weicher Filzhut, dunkler abgetragenener Anzug), weg. erschw. Körperver. u. Verhaftung u. Drabtnachricht, worauf Verhängung wegen Zulieferung erfolgen wird (53758. D 1287).
Mannheim (Baden) 208 1902. Gr. Staatsanwalt.

8013. **Staub** Johann Andreas, verb. Jäger u. Tagelöhner, geb. 30.11.76 in Schaffhausen, weg. Körperverl. auf Anord. des f. A.-G. Memmingen. Einl.-Ort: hies. Vdg.-Gef. (A 339).

Memmingen 228 1902. Amtsanwalt (Stadt).

8014. **Stäbe** Bernhard*, led. Kommiss, geb. 27.8.78 in Münster in Westfalen (1,67 m, schlant, dunkelblau, barlos, norddeutscher Dialekt; schwarzer weicher Hut, schwarzer Kammgarn-Jacketanzug, blaue Krawatte, Schnürstiefel), weg. Betrugs u. Diebstahls, Verhaftung u. Drabtnachricht, worauf Verhängung wegen Zulieferung erfolgen wird (33657. D 1342).
Mannheim (Baden) 208 1902.

Gr. Staatsanwalt.

*) Zul. 10097622 (1902).

8015. **Wasserwonn** Kaspar, verb. Schuhmacher, geb. 6.2.67 in Illersfeld, B.-M. Memmingen, weg. Betrugs u. a. auf Anord. des f. A.-G. Memmingen. Einl.-Ort: hies. Vdg.-Gef. (A 317).
Memmingen 228 1902. Amtsanwalt (Stadt).

Ausforschungen.

gestohlen. Beim Eindringen einer Fensterstich wurde hiebei Kufstot angewendet (B 1036).

Frauenthal 198 1902. R. Staatsanwalt.
8018. **Wittels Erbrechens** eines Fultes wurden am 19.8.1902 dem Fuhrmann Heinrich Hirsch f. Limbach/Pfalz von seinem vom 10. August ab ihm bediensteten Knecht, der sich **Enald** nannte, etwa 70 M. gestohlen; ferner stahl derselbe 1 Paar Schnürschuhe, 1 grünliche Toppe u. 1 grüner Mischhut. Personalbeschreibung: etwa 24 J., 1,70 m, schlant, Haare u. Schnurrbartchen blond, am Mittelfinger der rechten Hand fehlen 2 Glieder, norddeutscher Dialekt; ist im Besitze von 2 Angingern, einer dunkel abgetragen, der andere bestand in einem weiß u. schwarz karierten Hosen u. hellgrauen Joppe, trägt weißen Strohhut mit schwarzem Band, Strohkragen, bunte Krawatte. Festnahme u. Drabtnachricht (C 932102).

Weibrücken 208 1902. R. Staatsanwalt.

8019. (**Betrüger.**) Am 19.8.1902 erschwindelte sich ein angeblicher Baron Erwin **Dubois** im Hotel Metropole in Heidelberg ein Darlehen von 40 \mathcal{M} , indem er dem Hotelbesitzer vortrug, er werde mit seinen Eltern längere Zeit im Hotel wohnen, auch Zimmer ausserwählte und alsdann behauptete, er sei augenblicklich bei keiner Bank Geld erhalten, alle geschlossen seien. Vater: 32—35 J., 1,78—1,80 m, blond, dunkelblondes Haar, solcher Schmurrbart, langes bis nach den Mundwinkeln gehendes Haarbärtchen; kleine graue Nase, brauner langer Schnurrbart mit Sammtstragen, etwas schlechte Anzug, grauer Anzug, Stehstragen, dunkler Selbstminder; feines Auftreten, spricht verärgert, ist französisch, aber anscheinend gebrochen deutsch, spielt sich als Sportsmann auf, der schon verurteilt ist. Fahndung u. Verhaftung (23968).
Heidelberg (Baden) 218 1902.

Gr. Staatsanwalt

8020. **Fahrrad** „Kaiser“, Fabr.-Nr. 3552, schwarzer Rahmenbau, gelbe Doppelstahlfelgen, mit grünlichem Bein, unter dem Sattel eine Lampe des österr. Hauptjollantes Passau angebracht, wert 200 \mathcal{M} , wurde in der Nacht zum 16.8.1902 in Roding, A.-G. Rottbalmünster, gestohlen (C 652).
Passau 218 1902. R. Staatsanwalt.

8021. **Fahrrad** „Schladitz“, Fabr.-Nr. 1902, fast neu, aufwärts gebogene Lenkstange mit Vorgriffen, gelbe Felgen mit vernickeltem Speichen, wert 170 \mathcal{M} , wurde am 19.8.1902 in Gerolzhofen gestohlen (C 832).
Schweinfurt 218 1902. R. Staatsanwalt.

8022. **Velser** (auch **Velze, Velzer**) Christof, Brauer, Metzger, angeblich am 19.8.58 in Wörth a. D. geboren u. beheimatet, erhebt Reisevorschüsse auf der der hies. Armenkassa. Da Genannter hier beheimatet u. auch nicht geboren ist, wird vor Bereicherung von Reisevorschüssen auf diesseitige Seite gewarnt.
Wörth a. D. 228 1902. Magistrat.

Ermittlung und Bekanntgabe des Aufenthalts nachbezeichneter Personen wird ersucht:

8023. **Büsl** Katharina*, geb. 10.11.76 in Hütt-

8024. **Frey** Anna*, geb. 19.6.78 in Attenhofen, Hofen, D.-A. Aalen, beide Kellnerinnen, als un-

Wangen (Württ.) 208 1902.

R. Unt.-Richter.

Zul. 10147749 u. 7750 (1902).

8025. **Fann** Jakob, led. Former von Weinheim, als Zeuge (X 692).

München I 208 1902. R. Staatsanwalt.

8026. **Dobbelstein** Anna, led. Händlerin von Wein, Reg.-Bez. Marienwerder (Preußen), geb. in Augsburg, weg. Betrugs u. a. (3305).
Augsburg 208 1902. Amtsanwalt (Stadt).

8027. **Fischer** Emil Gabriel, led. Installateur, Arbeiter von Hohenstein, A.-S. Glandau, Wien, geb. 16.10.82 in Sebastianberg, B.-S. Wotau, Böhmen, weg. Diebstahls (J 423).
Sonthofen 198 1902. Amtsanwalt.

8028. **Gammel** Georg, led. Soldner von Achstshausen, A.-G. Wallersdorf, geb. dort 12.11.75, weg. Berg. w. d. öst. Erb. (III 1628).

Straubing 218 1902. R. Staatsanwalt.

8029. **Gehring** Johann, led. Schlosser von München, geb. 5.3.77 in Rosenheim, weg. Diebstahls u. a. (XII 579).

München I 208 1902. R. Staatsanwalt.

8030. **Gilliard** Ludwig, 20 J., Schreiner von Karlsruhe, weg. Entziehung der Polizeiaufsicht (24475).

La hr (Baden) 218 1902. Gr. Bezirksamt.

8031. **Gaubner** Ludwig, led. Metzger von Markt Hedwig, B.-A. Bunsiedel, geb. dort 9.3.80, weg. Körperverl. u. Bedrohung (A 3641);

8032. **Wagg** (Georg*), led. Schlosser von München, als Zeuge (C 5402).

München I 198 1902. Amtsanwalt.

*) Zul. 15512308 (1901).

8033. **Heil** Johann, Stultateur von Hofseld, B.-A. Ebermannstadt, geb. dort 8.1.75 (990),

8034. **Shottner** Johann, led. Tagelöhner von Altdorf, B.-A. Nürnberg, geb. dort 25.5.63 (1085), beide weg. Betrugs.

Erlangen 208 1902. Amtsanwalt (Stadt).

8035. **Hellerbrand** Ambros, Brauer von Breimeisch, B.-A. Waldmünchen, geb. 25.7.74 in Stuttgart, weg. Betrugs (270).

Neunburg v. d. A. 198 1902. Amtsanwalt.

8036. **Kaufmann** Johann, led. Güllersohn von Lalling, B.-A. Deggendorf, geb. 13.1.80 in Kirchdorf v. d. A., B.-A. Regen, weg. Betrugs (333).

Deggendorf 208 1902.

*) Amtsanwalt f. Hengersberg.

8037. **Künzner** Magnus, led. Dienstknecht von Wasserburg, geb. dort 31.8.79,

8038. **Höhrl** Max, led. Hausierersohn von Wasserburg, geb. dort 16.9.82, beide weg. Berg. w. d. Sittlichkeit (B 795).

Traunstein 198 1902. R. Staatsanwalt.

8039. **Krijsl** Urjula, led. Kellnerin von Gmündemingen, B.-A. Dillingen, geb. 24.6.79 in Gmündemingen, weg. Diebstahls (2652).

Augsburg 198 1902. Amtsanwalt (Stadt).

8040. **Höhrer** Margareta*, 24 J., Haushälterin von Hersbrunn, weg. Sachbeschädigung,

8041. **Ultsch** Margareta, 17 J., Näherin von Oberlangensstadt, B.-A. Kronach, als Zeugin (1042 a. b).

Vamberg 198 1902. Amtsanwalt I.

*) Zul. 7845795 (1902).

8042. **Höfner** Maria, led. Kellnerin von Heißenheim, Gde. Mertingen, B.-A. Donauwörth, geb. dort 7.11.78, als Zeugin (XI 114500).

München I 198 1902. R. Staatsanwalt.

8043. **Hindolph** Christian, led. Färber von Fürtb, geb. 29.10.69 in Langenheim, B.-A. Fürtb, weg. Körperverl. (B 705).

Fürtb 198 1902. R. Staatsanwalt.

8044. **Huppert** Margarete, led. Arbeiterin von Hirschan, geb. 5.4.84 in Muggenhof-Nürnberg,

8045. **Jebe** Auguste, led. Arbeiterin von Schmalwasser, B.-A. Neustadt a. Saale, geb. dort 24.6.60, beide als Zeugen (C 323).

Nürnberg 188 1902. R. Staatsanwalt.

8046. **Schirmer** Johann, led. Tagelöhner, geb. 15.12.84 in Sulzbach, N.-G. Wörth a/D.

8047. **Zwidnagel** Johann, led. Metzger u Eisenbahnarbeiter, geb. 14.6.56 in Marktsried, Gde. Bernried, B.-N. Waldmünchen, beide weg. Körperverletzung.

Regensburg 1902.

Amtsanwalt f. Wörth a/D.

8048. **Schmidner** Jakob, Dienstkube von Heman, geb. 26.9.88 in Nitrad, D.-N. Leutkirch, weg. Diebstahls u. a. (D 576).

Regensburg 15/8 1902. N. Staatsanwalt.

8049. **Schwaiger** Elise, Korbflechtersfrau von Nischolding, N.-G. Wolfratshausen, geb. 5.2.72 in Nantwein, N.-G. Wolfratshausen, weg. Diebstahls (366).

Tegernsee 19/8 1902. Amtsanwalt.

8050. **Wacker** Friedrich, angeblich aus Genf, geb. 30.1.82, u. dessen Vater

8051. **Wacker** Oskar, beide als Zeugen (Z 14). Arco (Südtirol) 15/8 1902.

N. I. Bezirksgericht Abt. II.

8052. **Behringer** Johann, led. Brauer von Dooß, 8053. **Hartmann** Michael, led. Heizer von Martz-geul, B.-N. Lichtenfels,

8054. **Lucas** Johann, led. Stukkateur von Forch-heim, geb. 17.6.81, sämtliche als Zeugen.

Fürtb 22/8 1902. N. Unt.-Richter

8055. **Ettl** Johann, led. Müller von Burghausen, geb. dort 29.10.78, weg. Diebstahls (D 858).

Traunstein 2/8 1902. N. Staatsanwalt

8056. **Glashauer** Josef, led. Dienstknecht von Haimstetten, B.-N. Eichstätt, geb. dort 18.11.70, weg. Betrugs u. a. (757).

Jungolstadt 2/8 1902. Amtsanwalt (Stadt).

8057. **Fischer** Jakob*, led. Feingoldschläger von Schöffarib, B.-N. Forchheim, geb. 23.12.82 in Lohr, B.-N. Nürnberg (D 3775).

8058. **Eisl** Regina, led. Arbeiterin von Nürnberg, geb. 14.8.82 in Weingries (C 3676), beide weg. Unterschlagung.

Nürnberg 22/8 1902. Amtsanwalt (Stadt).

*) Zul. 95/7154 (1902).

8059. **Graf** Anton, led. Schriftsetzer, geb. 8.11.77 in Niesbach,

8060. **Faltermeier** Rudolf, led. Fabrikarbeiter von Niesbach, geb. 22.2.85 in München, beide weg. Sachbeschädigung u. erwchw. Hausfriedensbruch (1056).

Niesbach 22/8 1902. Amtsanwalt.

8061. **Herbert** Josef, led. Maurer, geb. 22.2.82 in Großbardorf, N.-G. Königsbosen, weg. Mord (C 608).

Schweinfurt 20/8 1902. N. Staatsanwalt.

8062. **Krazer** Franz Xaver, led. Tagelöhner von Jechesheim, B.-N. Altstätten, geb. dort 3.12.54, weg. Diebstahls (C 416).

Memmingen 21/8 1902. N. Staatsanwalt.

8063. **Rehmann** Andreas, Schuhmacher u. Tagelöhner von Böhningen, D.-N. Sulz, geb. dort 13.1.67 (A 296401).

8064. **Ziminello** Josef, led. Betonarbeiter von Montebello Vincentino, Distr. Lonigo, Prov. Vicenza, Italien, geb. dort in den Jahren 1870-1875 (C 624).

8065. **Stegeg** Norbert*, Müller von Oberrieden, B.-N. Landsberg, geb. 31.5.71 in Erpington, B.-N. Landsberg (A 118), sämtliche als Zeugen.

Kempten 21/8 1902. N. Staatsanwalt.

*) Zul. 107/8372 (1901).

Widerrufe.

| | | | | | | | | | | | | | | | | | | | | |
|-------|-------|-------|-------|-------|-------|-------|-------|-------|-------|-------|--------|--------|--------|--------|--------|--------|--------|--------|--------|--------|
| 1897: | 3712. | | | | | | | | | | | | | | | | | | | |
| 1901: | 1479. | 2557. | 3883. | 3935. | 4762. | 8854. | 8062. | 9376. | 9513. | 9632. | 10521. | 11038. | 11727. | 12244. | 12311. | 12378. | 12445. | 12512. | 12579. | 12646. |
| 1902: | 234. | 715. | 1023. | 1377. | 1634. | 2159. | 2160. | 2497. | 2743. | 3066. | 3280. | 3420. | 3551. | 3682. | 3813. | 3944. | 4075. | 4206. | 4337. | 4468. |
| | 4236. | 4496. | 4519. | 5169. | 5298. | 5300. | 5301. | 5535. | 5680. | 5795. | 6034. | 6057. | 6244. | 6375. | 6506. | 6637. | 6768. | 6899. | 7030. | 7161. |
| | 6364. | 6378. | 6468. | 6516. | 6672. | 7167. | 7169. | 7207. | 7214. | 7350. | 7379. | 7419. | 7436. | 7475. | 7514. | 7553. | 7592. | 7631. | 7670. | 7709. |
| | 7448. | 7536. | 7538. | 7553. | 7563. | 7565. | 7570. | 7591. | 7592. | 7625. | 7675. | 7684. | 7708. | 7737. | 7766. | 7795. | 7834. | 7873. | 7912. | 7951. |
| | 7763. | 7810. | 7818. | | | | | | | | | | | | | | | | | |

Alphabetische Recapitulation der Namen.

| | | | | | | | |
|-----------------------------|------|---------------------------|------|-----------------------------|------|-------------------------------|------|
| Bayer (Bajer) Rupert | 7996 | Hanz Christian | 7987 | Miel Georg | 8005 | Schleicher Johann | 8005 |
| Behringer Johann | 8052 | Hartmann Michael | 8053 | Mitterer Ludwig | 7992 | Schmidner Jakob | 8053 |
| Burg Ewald | 8018 | Haubner Ludwig | 8031 | Pier Rupert | 7996 | Schottner Johann | 8018 |
| Fuol Katharina | 8028 | Heil Johann | 8038 | Pfauß Karl | 7998 | Schuff Ludw. Friedr. | 8028 |
| Daum Jakob | 8025 | Heitmann Otto | 7988 | Pfauß Otto | 7594 | Schwaiger Elise | 8025 |
| Dobbselstein Anna | 8026 | Hellerbrand Ambros | 8035 | Pfist Valentin | 7997 | Selzer (Selse) Christl | 8026 |
| Dubois Erwin | 8019 | Hensling Andreas | 8004 | Planf Georg | 7998 | Eisl Regina | 8019 |
| Ettl Johann | 8055 | Herbert Josef | 8061 | Rischl Xaver | 7999 | Stab Johann Andr. | 8055 |
| Faltermeier Rudolf | 8060 | Kaufmann Johann | 8036 | Röhrer Margareta | 8040 | Stiller Bernhard | 8060 |
| Fischer Emil Gabriel | 8027 | Keil Adam | 8001 | Röhrl Max | 8038 | Ziminello Josef | 8027 |
| Fischer Jakob | 8057 | Künzner Magnus | 8037 | Röhrner Maria | 8042 | Milch Margareta | 8057 |
| Frant Joh. Friedr. | 7982 | Kradner Friedrich | 8009 | Reiter Josef Anton | 8000 | Wagner Katharina | 7982 |
| Frey Anna | 8024 | Krazer Franz Xaver | 8062 | Richter Richard | 8001 | Wacker Friedrich | 8024 |
| Gammel Georg | 8028 | Kristl Ursula | 8039 | Rügamer Hans Gg. | 8002 | Wacker Oskar | 8028 |
| Geierhos Augustin | 7983 | Lahmann Philipp | 8008 | Rudolph Christian | 8043 | Wasser Mann Kaspar | 7983 |
| Gebr Johann | 7985 | Rehmann Andreas | 8063 | Rummel Michael | 8010 | Willert Anna | 7985 |
| Gebrüger Johann | 8029 | Reper Christof | 8022 | Ruppert Margareta | 8044 | Zebe Auguste | 8029 |
| Gillhard Ludwig | 8030 | Reich Johann | 8064 | Schäffler Franz Xav. | 8006 | Zehentner Viktor | 8030 |
| Glashauer Josef | 8056 | Wagg Georg | 8032 | Stegeg Norbert | 8065 | Zimmermann Josef | 8056 |
| Graf Anton | 8059 | Waiser Johann | 7995 | Schell Friedrich | 8011 | Zwidnagel Johann | 8059 |
| Schwendtner Xaver | 7986 | Rehner Maria | 7991 | Schirmer Johann | 8046 | | |



Herausgegeben von der k. Polizei-Direktion München.

Gerichtliche Haftbefehle.

Die bezeichneten Personen sind an die verfolgenden Behörden — **Militär-Arrestanten an die nächste Militärbehörde (Bezirks-Commandos ausgeschlossen)** — abzuliefern, wenn nicht ausdrücklich andere Bestimmung getroffen ist.

8066. **Altman** Simon, led. Dienstknecht von Mendenburg, B.-M. Weilmariens, geb. dort 3.8.77, wegen Diebstahls auf Anord. des k. M.-G. Ingolstadt. Einl.-Ort: nächstes M.-G.-Gef. (B 661).
Einf. d. d. 23/8 1902. R. Staatsanwalt.

8065. **Röhler** Gottfried, geb. 8.3.55 in Neutlingen, wegen Diebstahls. Drabtnachricht (18189, D 1014).
Kronenz (Baden) 21/8 1902. Gr. Staatsanwalt.

8064. **Rinder** Felix, led. Tapezierer von Harth, Bez.-A. Amstetten, Niederösterreich, geb. dort 9.1.86 (1,66-1,68 m, schlant, dunkelblond, bartlos, linke Seite leicht; Kopf, Nase u. Wüste schwarz, gelblich-braun, Gummibrust, geschlossener Leinwandhemd, lange rote Krawatte, Halbshuhe).
8069. **Schweiggart** Wolfgang, led. Schlosser, beh. Ingolstadt, geb. 18.5.86 in Schönesberg, M.-G. B.-M. Neuburg a/D. (1,68 1,70 m groß, schlant, blond, bartlos, volles Gesicht; grauer Hut, graue Hose, breite Halbshuhe), beide Maudersuchs auf Anord. des k. M.-G. Verchesden (C 574);

8070. **Rwalet** Johann, verh. Fabrikarbeiter von Beszce, Bez.-H. Wadowice, Galizien, geb. dort 1902, wegen Hausfriedensbruchs u. a. (B 743);
8071. **Wagner** Maria*, led. Kellnerin von Amstetten, geb. dort 10.4.76, wegen Diebstahls (B 727), auf Anord. des k. M.-G. Nibling. Einl.-Ort: nächstes Gef.
Einf. d. d. 23/8 1902. R. Staatsanwalt.

8072. **Brand** Georg, Tagelöhner von Aura a/Saale, M. Hammelburg, geb. 28.7.81, wegen Betrugs u. a. Anord. des k. M.-G. Jülich. Einl.-Ort: nächstes Drabtnachricht erbeten (654 h).
Jülich 25/8 1902. R. Staatsanwalt.

8073. **Brögler**, gen. **Geurich** Franz, Infanterist k. Inf.-Reg. 1, led. Dienstknecht von Würzburg, geb. dort 15.5.80 (1,56 m, unterleibt, dunkle Haare, rauhbartanfällig, große Nase, gesunde Gesichtszüge, auf linker Hand HF, auf rechtem Oberarm ein eintätowiert), wegen Fahnenflucht. Einl.-Ort: k. Mil.-Arrestanstalt (1772).
Würzburg 23/8 1902. (Gericht der k. h. 4. Division).

8074. **Gerstmeier** Josef, led. Dienstknecht von Keralauheim, M.-G. Söcking a/D., B.-M. Dillingen, geb. dort 4.10.75, wegen Diebstahls u. a. auf Anord. des k. M.-G. Augsburg. Einl.-Ort: nächstes M.-G.-Gef. (196).
Augsburg 23/8 1902. R. Staatsanwalt.

8075. **Drexler** Johann, led. Schuhmacher von Vogen, geb. 13.9.76 in München, wegen Raubes u. a. Einl.-Ort: Gef. am Anger hier (IV 716).
München I 27/8 1902. R. Unt.-Richter A.

8076. **Richter** Johann Gustav, Schlosser von Thonberg, M.-G. Kamenz, Sachsen, geb. dort 21.10.44, wegen Betrugs i. R. Einl.-Ort: hies. Vdg.-Gef. (C 440).
Soj 23/8 1902. R. Unt.-Richter.

8077. **Germann** Georg, Inf. 2. Kl. 6.120, Inf.-Rats, led. Tagelöhner von Oberhasselbad, M.-G. Wallersdorf, geb. dort 6.4.81 (1,66 m, kräftig, schwarze Haare, Bartanflug, an der rechten Hand ein Auer eintätowiert), wegen Fahnenflucht u. a. Einl.-Ort: hies. Mil.-Arrestanstalt (1 359).
Augsburg 25/8 1902.

R. b. Gericht der 2. Division.
8078. **Wiala** Maria, led. Gärtlerin von Wobdaneisch, Bez.-H. Pardubitz, Böhmen, geb. 4.10.79 in Wien, wegen Unterschlagung (E 4313, 4556);

8079. **Schmidt** Maria, led. Köchin von Oberebreit, M.-G. Marktbreit, B.-M. Kissingen, geb. dort 28.5.78, wegen Diebstahls (D 3668);

8080. **Schmid** Theresie, led. Tagelöhnerin von Schwarzenck, M.-G. Neuburg a/W., geb. dort 12.8.76 (D 3171).

8081. **Femler** Max, verh. Schneider von Dresden, geb. 10.6.70 in Plossen, sächs. M.-G. Meissen (D 1192);

8082. **Welsjserl** Sebastian, led. Tagelöhner von Hilgartsberg, M.-G. Wilschhofen, geb. 6.1.78 in Wackersberg, (Ode. Talbad, M.-G. Wilschhofen (F 2353), letztere 3 wegen Betrugs, sämtliche auf Anord. des k. M.-G. München I.

München I 23/8 1902. R. Staatsanwalt.
8083. **Kralovec** Karl, verh. Fleischhauer von Silberberg, Bez.-H. Mattau, Böhmen, geb. dort 21.12.61, wegen Zollbeiraudation auf Anord. des k. Vdg. Passau, wohin abzuliefern (D 200).
Passau u. 23/8 1902. R. Staatsanwalt.

8084. **Krebs**, alias **Schwerdel** Johannes*, Korbmacher, geb. 15.1.80 in Oberfaasheim, Kr. Colmar, Ob.-Elsass, wegen Diebstahls i. R. auf Anord. des k. M.-G. Birmalens. Einl.-Ort: nächstes M.-G.-Gef. Drabtnachricht (A 1073).
Zweibrücken 23/8 1902. R. Staatsanwalt.

*) Zul. 7313383 (1902).

8085. **Veiditz** Georg, led. Schlosser u. Tagelöhner, geb. 16.1.79 in Gottmannsdorf, B.-M. Ansbach, wegen Betrugs auf Anord. des k. M.-G. Nördlingen, wohin abzuliefern (232).
Nördlingen 23/8 1902. R. Staatsanwalt.

8086. **Reis** Anton, led. Käfer u. Schweizer von Gersthofen, A.-M. Augsburg, geb. dort 16.1.66, weg. Diebstahls i. R. auf Anord. des f. A.-G. Zinnenstadt. Einl.-Ort: hies. Vdg.-Gef. (B 788).

Neu v ten 238 1902. R. Staatsanwalt.

8087. **Reubner** Franz, led. Dienstknecht von Grönsdorf, B.-M. Kelheim, geb. dort 2.12.51 (hat u. a. einen auf den Namen Peter **Niessl**, Dienstknecht in Essendorf lautenden Militärpaß sowie ein für die nämliche Person ausgestellttes Führungszertifikat verwendet u. macht vermutlich von diesen Papieren Gebrauch), weg. Diebstahls auf Anord. des f. A.-G. Mainburg. Einl.-Ort: hies. Vdg.-Gef. (III 2070). Landshut 248 1902. R. Staatsanwalt.

8088. **Ruh** Johann, led. Steinbauer von Kreuzwertheim, A.-G. Markttheidenfeld, geb. dort 26.9.71, weg. Körperverl. auf Anord. des f. A.-G. Markttheidenfeld, wobin abzuliefern (382). Markttheidenfeld 188 1902. Amtsanwalt.

8089. **Waltry** Franz, Hansburfche, geb. 17.3.84 in Hertenleidelheim, A.-G. Grünstadt, B.-M. Frankenthal (1.65 m, mager, blaß, bartlos; schwarzer steifer Filzbut, abgetragene Kleidung, Stehkragen), weg. Unterschlagung. Verhaftung u. Drahtnachricht, worauf Verfolgung wegen Zulieferung erfolgen wird (54685. A I 437).

Mannheim (Baden) 238 1902.

R. Staatsanwalt.

8090. **Weier** Georg, led. Dienstknecht von Grünthal, A.-G. Wasserburg, geb. 4.10.81 in Tögham, Gde. Kling, A.-G. Wasserburg, weg. Diebstahls auf Anord. des f. A.-G. Wasserburg. Einl.-Ort: nächstes Gef. (D 790).

Traunstein 138 1902. R. Staatsanwalt.

8091. **Woldrutz**, geb. Mannheimer, Therese, israel. Händlerin, geb. 10.12.59 in Birkenau, zul. in Wald-Nichelbach, hess. Kr.-M. Heppenheim (beinhaltet sich in Gesellschaft ihres um 20 Jahre jüngeren wegen betr. Bankerutts stechbriefflich verfolgten Ehemannes Valentin Woldrutz — b. G.-Bl 1902 Nr. 101 Ziff. 7671 — sowie zweier kleiner Kinder), weg. Brandstiftung u. betr. Bankerutts. Einl.-Ort: nächstes Ger.-Gef. (3541).

Darmstadt (Hessen) 248 1902.

Gr. Unt.-Richter I.

8092. **Wlaquet** Eduard, Monteur von Friedingen, geb. 26.3.76, weg. Unterschlagung auf Anord. des f. A.-G. Waldbrühlbach. Einl.-Ort: nächstes A.-G.-Gef. Drahtnachricht (C 809).

Zweibrücken 228 1902. R. Staatsanwalt.

8093. **Stangl** Gregor*, Dienstknecht von Forsthart, A.-G. Thierhofen, B.-M. Wittshofen, geb. 15.11.86 in Ziskan, Gde. Künzing, A.-G. Esterhofen, weg. Diebstahls auf Anord. des f. A.-G. Arnstorf. Einl.-Ort: hies. Vdg.-Gef. (B 741).

Deggendorf 238 1902. R. Staatsanwalt.

*) Zul. 10237819 (1902).

8094. **Vaas** Pauline, led. Fabrikarbeiterin von Wilburgstetten, B.-M. Dinkelsbühl, geb. 15.4.60 auf dem Graustetterhof, Gde. Wittenbach, A.-G. Dinkelsbühl, weg. Verbr. des Diebstahls auf Anord. des f. A.-G. Nördlingen. Einl.-Ort: nächstes A.-G.-Gef. (A 641).

Neuburg aD. 238 1902. R. Staatsanwalt.

8095. **Schmalz** Friedrich*, led. Tagelöhner von Brühl, B.-M. Edeinsfeld, geb. dort 14.2.71 (1,57 m unterseht, kräftig, frische Gesichtsfarbe, hellblau Haare, kleiner rötlicher Schnurrbart; graue Arbeitskleidung), weg. Verbr. w. d. Sittlichkeit auf Anord. des f. A.-G. Wiesentheid. Einl.-Ort: nächstes A.-G.-Gef. (A 350).

Würzburg 238 1902. R. Staatsanwalt.

*) Zul. 453344 (1902).

8096. **Zeubert** Bruno, Kaufmann von Würzburg, geb. 26.5.75 in Hückberg, A.-G. Würzburg, weg. Urkundenfälschung. Einl.-Ort: hies. Gef. auf Anord. des f. A.-G. Würzburg. Einl.-Ort: hies. Richter (C 8097).

8097. **Vogel** Bertha, led. Tagelöhnerin, geb. 3.10.84 in Kirchseeon, A.-G. Ebersberg, weg. Körperverletzung auf Anord. des f. A.-G. Ebersberg. Einl.-Ort: hies. Richter (C 8098).

8098. **Vollmeier** Maria, Korbmachersfrau von Karlsbuhl, B.-M. Neuburg aD., geb. dort 22.7.70, weg. Diebstahls (B 12);

8099. **Rugler** Rosa, led. Dienstmagd von Ems, B.-M. Neuburg aD., geb. dort 24.4.83, weg. Diebstahls (B 138);

8100. **Schmalz** Anton, Dienstknecht von Seckelzell, B.-M. Eichstätt, geb. dort 15.4.75, weg. Verbr. (B 991900);

8101. **Homan** Gaubero, led. Schneider u. Arbeiter von Reana del Reale, Prov. Udine, Venet., geb. 6.2.69, weg. Verbr. w. d. Sittlichkeit, Verbr. u. Widerstands (B 153401), sämtliche auf Anord. des f. A.-G. Neuburg aD. Einl.-Ort: hies. Vdg.-Gef. Neuburg aD. 238 1902. Amtsanwalt (C 8102).

8102. **Wagner** Stefan, led. Dienstknecht der Hofenammer, A.-G. Freising, geb. 15.12.81 in Ebenhau, A.-G. Dachau, weg. gef. Körperverl. auf Anord. des f. A.-G. Freising.

Freising 148 1902. Amtsanwalt (Stab).

8103. **Geiger** Georg, Wurzelhändler von St. Ulrich, B.-M. Günzburg (22 J., 1,75 m, kräftig, blaß u. bart rötlich, graue Augen, volles Gesicht, sehr Gesichtsfarbe, schwäbischer Dialekt, im Gesicht in den Händen Sommerprossen), weg. Bedrohung u. Verbr. Einl.-Ort: hies. A.-G.-Gef. Vor Entlieferung u. teilung erbeten.

Wangen (Württ.) 278 1902. R. Amtsgericht.

8104. **Cavasin** Antonio*, Erdarbeiter, geb. 28.10.70 in Volpago, Prov. Treviso, Italien, zul. in München, D.-M. Urach, beschäftigt (1,75—1,80 m, torpido, Haare, Schnurrbart u. Vadenbart schwarz), weg. Verbr. u. Verbr. des Diebstahls. Einl.-Ort: hies. A.-G.-Gef. Urach (Württ.) 278 1902. R. Amtsgericht.

*) Zul. 10337949 (1902).

8105. **Holner** Matthias, Biegeleiarbeiter, geb. 18.10.70 in Reisdorf (Reska Ves), Gde. Waienberg, Prov. Völkermarkt, Kärnten (1,75—1,78 m, stark dunkelbraunes volles Gesicht, frecher Blick; schwarzer weicher Filzbut, dunkelbraune Hohe u. Weite, einfache weiche Sommerjoppe, Bugstiefel), weg. Verbr. Einl.-Ort: hies. A.-G.-Gef.

Tettngau (Württ.) 278 1902. R. Amtsgericht.

8106. **Steinhilber** Gerdan, Koch u. Tagelöhner von Isau, D.-M. Wangen (32 J., ca. 1,75 m, blonde Haare u. Schnurrbart gelbrot, mageres Gesicht, brauner Hut, dunkler mittelguter Kammgarnanzug, die gestohlenen Bugstiefel), weg. Diebstahls (C 8107).

Portemonnaies mit 254 1/2 Inhalt, bestehend in 10 Zwanzigmark-, 2 Fünfundzwanzig-, 2 Dreimark- u. der Rest in Zweimarkstücken u. Kleinmünze, ferner eines Paars gewaltiger doppelstögiger Nagelstiefel. Einl.-Ort: brief. A.-G.-Gef., zuvor aber, ev. telegraphisch Mitteilung zu machen.

Wangen (Württ.) 28/8 1902. R. Amtsgericht.
zum Strafvollzuge sind zu verhaften:
 8107. **Haith** Karl, led. Bäcker von Reichersdorf, ob. dort 24.4.74; Ur. v. 25.7.1902; weg. Diebstahls 3 Rte. Gef. Einl.-Ort: nächstes Ldg.-Gef. (A 617).
 München I 23/8 1902. R. Staatsanwalt.

8108. **Weber** Max, led. Kaufmann von Berlin, geb. dort 17.9.77; Ur. v. 5.3.1902; weg. Untreue u. a. 2 Rte. Gef. Einl.-Ort: nächstes Ldg.-Gef. (U.-B. B 186).

München I 25/8 1902. R. Staatsanwalt.

8109. **Zeitl** Valbina, verw. Tagelöhnerin von Laaber, B.-M. Varsberg, geb. 8.11.60 in Hellenberg, B.-M. Kempten; Ur. v. 14.6.1902; weg. Heblerei 3 Rte. Gef. Einl.-Ort: nächstes Ldg.-Gef. (U.-B. B 526 b).

München I 25/8 1902. R. Staatsanwalt.

Ausforschungen.

8110. (**Haubanfall**.) Am 21.8.1902 abends gegen 1/2 Uhr wurden auf der Straße in der Nähe der Hundsmühle bei Kirchheim am Ries, D.-M. Neresheim, zwei Knaben von einem Handwerksburschen rauberisch angefallen. Täter: etwa 30 J., groß, hart, kleiner Schnurrbart; großer grauer Filzhut, abgetragene graue Hose u. Joppe, zerissene Schuhe, ohne Hemdfragen. Färbung (J Nr 1903).

Wangen (Württ.) 25/8 1902.
 R. Staatsanwalt.

8111. (**Einbruchdiebstahl**.) Dem Ankschreiben im b. C.-Bl. 1902 Nr. 104 Biff. 8016 wird nachgetragen: außer den genannten Wertfachen wurden verwendet: 1 Ring Wert 20 M., 1 Ring mit rot-blau-weißem Stein, Wert 25 M., 1 gold. Armband, Wert 30 M., 1 Brillantring, Wert 168 M., 1 gold. Brosche, Wert 40 M., 1 gold. Damenuhrlette, Wert 35 M., 1 10-Markstück mit dem Bild des Kaisers Friedrich als Brosche in Gold gefaßt, Wert 25 M., gold. Halskette (Familienstück), Wert 242 M., geschliffene Korallenbrosche, ebensolches Armband und Wristfeder, Wert 200 M., 1 Collier, Brosche, Armband u. Ohrgehänge aus Bergkristall, Wert 10 M., 1 silb. Herrenring mit Goldrand, Nr. unbekannt, Wert 25 M., baar Geld ca. 30 M., 5 silb. Klöffel gez. Sophie Mai, Wert 55 M., 1 gold. Ring, Wert 30 M., aus einer kleinen Goldkassette 1 Zaler, 1 blauemailierte Goldbrosche, Wert 10 M., 1 Türstichbrosche, Wert 14 M., 1 Hemme, 1 Kapsel darstellend in Gold gefaßt, Wert 16 M., Granatnähel, Armband, Brosche u. Collier, alles in Gold gefaßt (Familienstück), Wert 100 M. (A 603. D 1509).

Heidelberg (Baden) 26/8 1902.
 Gr. Staatsanwalt.

8112. **Gestohlen** wurden 25.8.1902 den Mannern Matthias Wiedemann u. Karl Frey in Tüßlingen, A.-G. Augsburg, aus deren Wohnungen dort: Fünfundzwanzig Mark 3/4 ige Obligation der süddeutschen Hypothekendarlehenkasse Nr. 119. C 6250; einundzwanzig Mark 3/4 ige Obligation der bayer. Kreditanstalt D II 26216 (A.-B. D 635).

Augsburg 26/8 1902. R. Staatsanwalt.

8113. **Fahrrad** (Viel-Rüffelheim Nr. 104210) auf blauem Grunde, schwarzer Rahmenbau, halbbahnwärts gebogene Lenkstange, Pedale mit Gummimontage, Wert 150 M.) wurde in der Zeit vom 15.-22.8.1902 in Miling gestohlen. Drahtnachricht (B 813).

Fraunstein 25/8 1902. R. Staatsanwalt.

8114. **Fahrrad** „Panzer“, Nr. 1323, ziemlich abgenutzt, ohne Schutzblech, weiße Felgen, Korkgriffe mit Blechbeschlägen, wurde am 4.8.1902 hinter der Bahnhofsunterhalle des Bahnhofes Plattling entwendet (B 718).

Deggendorf 24/8 1902. R. Staatsanwalt.

8115. **Fahrrad** „Panzer“, Fabr.-Nr. (grün) 3253, weiße Felgen, aufwärts gebogene Lenkstange, wurde am 18.8.1902 hier gestohlen (B 723).

Fürth 23/8 1902. R. Staatsanwalt.

8116. **Fahrrad** „Victoria II“ (Pol.-Nr. 1063, Kissenreifen, schwarzer Rahmenbau, schwarze Felgen, gerade vernickelte Lenkstange, auf dem Schutzblech angeklebt: Firma Haasmann u. Vöhr, wert 50-60 M.) wurde am 18.8.1902 hier von einem Unbekannten (1,65-1,68 m, dunkler Schnurrbart; alter Hut, graue Joppe) entwendet (23842. D 1502).

Heidelberg (Baden) 20/8 1902.

Gr. Staatsanwalt.

8117. **Fahrrad** „Kaiser“, olivgrüner Rahmen, schwarze Felgen, brauner außergewöhnlich großer Sattel mit gelber Decke, wurde am 17.8.1902 hier gestohlen (E 498).

Angsbürg 22/8 1902. R. Staatsanwalt.

8118. **Fahrrad** (Waffenrad, Nr. 78732, hoher Rahmenbau, schwarze Felgen, etwas abgeogene Lenkstange, Schutzbleche fehlen, wert 200 Mk.) wurde am 22.8.1902 abends 5 Uhr dem Andreas Spiegel hier durch Unbekannten (40-45 J., eher groß, schlant, rötliches Gesicht, Haare n. kleiner Schnurrbart blond; scheint Böhme oder Kroat zu sein, spricht schlecht deutsch; schwarzer Hut, hellgrauer Rock, schwarze Hose) entwendet. Der Dieb ließ sein vielleicht ebenfalls von einem Diebstahl herrührendes fast wertloses Fahrrad („Grazia“, Nr. 10592 oder 40592, niedriger Rahmenbau, etwas abgeogene Lenkstange, ohne Schutzbleche) zurück (Z 101).

Dornbirn (Vorarlberg) 23/8 1902.

R. I. Bezirks-Gericht Abt. III.

8119. **Haubecker** Otto (angeblich) aus Ederleben (19-20 J., 1,68-1,70 m, schlant, glattes Gesicht, sächsischer Dialekt, grünlicher weider Filzhut, dunkle Kleidung, vielleicht dunkelgrau), der mit dem am 23.8.84 in Teplitz geb. Johann Adalbert

Haiflinger identisch sein dürfte, ist verdächtig in der Nacht vom 15./16.8.1902 daher ein vollständig neues Fahrrad System Claes-Viel Nr. 84 (Rahmnummer 45988 Polzeinummer 6377 Karlsrube, schwarzer Rahmenbau u. Felgen, vernickelte Speichen u. aufwärts gebogene Lenkstange, Korkgriffe, Freilaufnabe, neue Petroleumlaterne, gestohlen zu haben. Derselbe

hat versucht an verschiedenen Orten des Amtsgerichtsbezirkes Handel das Rad zu verkaufen. Haftbefehl ist beantragt. Fahndung, Festnahme u. Drahtnachricht (51688. D 2762).

Karlsruhe (Baden) 238 1902.

Gr. Staatsanwalt.

8120. **Friedrich** Heinrich, led. Webger u. Bierbrauer von Schanenstei, B.-M. Naila, geb. dort 5.4.56, Gewohnheitsvagant, erschwindelt Reisenunterstützungen u. Krankenhilfe. Strengste Würdigung seiner Unterstützungsgefuche u. Ermöglichung der Einschaffung ins Arbeitshaus erbeten.

Schanenstein 238 1902. Stadtwagistat.

Um Ermittlung und Bekanntschaft der Aufenthalt nachbezeichneten Personen wird ersucht:

8121. **Lottes** Johann, led. Tagelöhner von Solz, Ode. Straas, V.-M. Mündberg, geb. 26.5.68 in Mündberg, weg. Diebstahls. Sofortige Nachricht (C 466).

Schweinfurt 208 1902. R. Staatsanwalt.

8122. **Müller** Nikolaus, verw. Schuhmacher von Reichertshofen, B.-M. Ingolstadt, geb. dort 7.4.78, weg. Betrugs (B 640).

Neuburg aD 218 1902. R. Staatsanwalt.

8123. **Wittermayer** Anna, led. Wagn von Nieder-eulensbach, N.-G. Rottenburg N.-B., geb. dort 9.6.83, weg. Diebstahls (F 575);

8124. **Hant** Siegfried, led. Tagelöhner von Nürnberg, geb. 14.4.74 in Dirnbach, N.-G. Tegernsee, weg. Erpressungsversuch u. a. (F 583).

München II 218 1902. R. Staatsanwalt.

8125. **Niedermeier** Georg, led. Dienstknecht von Weil, B.-M. Landsberg, geb. dort 28.11.71, weg. Diebstahls (E 479).

München I 218 1902. R. Staatsanwalt.

8126. **Mühl** Georg, led. Kutscher von Nürnberg, geb. 25.2.77 in Schwabach, weg. Diebstahls u. a. (866).

München I 218 1902. R. Staatsanwalt.

8127. **Schlüter** August, led. Former, geb. 3.3.84 in Borbeck-Essen, Preußen, weg. Sachbeschädigung (A 124).

Miltenberg 188 1902.

Amtsanwalt f. Amorbach.

8128. **Schulz** Alfred*, Kaufmann von Mühl (30-32 J., 1,70 m, schlant, schwarze Haare, bartlos bleich; schwarzen Anzug u. Gehrock), weg. Betrugs (50505 A II 85).

Mannheim (Baden) 738 1902. Amtsanwalt II

*) Zul. 7835831 (1902).

8129. **Schwarz** Adalbert, led. Tagelöhner von Buch, R.-M. Illertissen, geb. dort 22.12.52, weg. Diebstahls u. a. (A 521).

Kempten 238 1902.

Amtsanwalt (Land).

8130. **Tauer** Johann, Tischler von Ungelst (oder Angelat (?)) in Böhmen (ca. 34 J., 1,65 m rötlicher Schnurrbart, gesundes Aussehen; möglicherweise neuer dunkelblauer Anzug), weg. Diebstahls (II 1946).

Lands hut 208 1902. R. Staatsanwalt.

8131. **Zellinger** Franziska, Schneidermeisterin von Geinberg, Bez.-H. Nied., Oberösterreich, geb. 14.2.71 in St. Willibald, Oesterr., weg. Unterschlagung (X 472).

München I 228 1902. R. Staatsanwalt.

8132. **Strugibl** Josef, Tagelöhner von Grünl, B.-M. Stadthof, geb. 15.9.54, weg. Körperverletzung (F 485).

München II 228 1902. R. Staatsanwalt.

Widerrufe.

1892: 12297.

1900: 9454. 12357. 12522.

| | | | | | | | | | | | | | | |
|-------|-------|-------|-------|-------|-------|-------|-------|-------|-------|-------|-------|---------|-------|-------|
| 1902: | 91. | 973. | 1176. | 1396. | 2050. | 2811. | 2982. | 3238. | 3291. | 3588. | 4029. | 4033. | 4144. | 4148. |
| | 4329. | 4381. | 4546. | 4615. | 4765. | 4859. | 5107. | 5110. | 5167. | 5688. | 5825. | 5997. | 6094. | 6101. |
| | 6412. | 6529. | 6569. | 6675. | 6762. | 7030. | 7265. | 7274. | 7291. | 7327. | 7363. | 7381*). | 7442. | 7449. |
| | 7459. | 7566. | 7569. | 7579. | 7598. | 7599. | 7669. | 7691. | 7700. | 7778. | 7890. | 7906. | 8014. | 8019. |

*) Wird mir bezüglich des Kaspar **Straffer** u. des **Stinzel** widerrufen.

Alphabetische Recapitulation der Namen.

| | | | | | | | |
|-------------------------------------|------|------------------------------------|------|--------------------------------------|------|--|--|
| Altman Simon | 8068 | Krebs Johannes | 8084 | Raquet Eduard | 8092 | Seubert Bruno | |
| Bibler Gottfried | 8067 | Kugler Rosa | 8099 | Raubeder Otto | 8119 | Seib Valbina | |
| Binder Felix | 8068 | Kwalek Johann | 8070 | Raifinger Joh. Ad. | 8119 | Semler Max | |
| Brand Georg | 8072 | Licht Georg | 8085 | Rainer Matthias | 8105 | Stangl Gregor | |
| Pröfler Franz | 8073 | Leis Anton | 8086 | Raith Karl | 8107 | Stinzel (s. Widerrufe). | |
| Drexler Johann | 8075 | Limber Franz | 8047 | Rükl Peter | 8087 | Steinbauer Gordian | |
| Ekmann Georg | 8077 | Lottes Johann | 8121 | Rübl Georg | 8126 | Straffer Kaspar (s. Widerrufe). | |
| Fiala Maria | 8078 | Luz Johann | 8088 | Romano Gaubero | 8101 | Tauer Johann | |
| Fichtner Rob. Gußf. | 8076 | Maltzy Franz | 8089 | Schlüter August | 8127 | Vaas Pauline | |
| Friedrich Heinrich | 8121 | Meier Georg | 8090 | Schmalz Friedrich | 8045 | Vogel Vertha | |
| Geiger Georg | 8103 | Meyer Max | 8108 | Schmid Maria | 8179 | Wollmeier Maria | |
| Gerstmeier Josef | 8074 | Müller Nikolaus | 8122 | Schmidt Theresie | 8080 | Wagner Maria | |
| Geimisch Anton | 8100 | Wittermayer Anna | 8123 | Schulz Alfred | 8128 | Wagner Stefan | |
| Henrich Franz | 8073 | Woldrygl Theresie | 8091 | Schwarz Adalbert | 8129 | Weinzierl Sebastian | |
| (K) Cavasini Anton | 8104 | Niedermeier Georg | 8125 | Schweigert Wolfgang | 8459 | Zellinger Franziska | |
| Kralovec Karl | 803 | Hant Siegfried | 8124 | Schwerdel Johannes | 8084 | Strugibl Josef | |



Herausgegeben von der k. Polizei-Direktion München.

Gerichtliche Haftbefehle.

benannten Personen sind an die verfolgenden Behörden — **Militär-Arrestanten an die Militärbehörde (Bezirks-Commandos ausgeschlossen)** — abzuliefern, wenn nicht ausdrücklich andere Bestimmung getroffen ist.

Altherr Johannes, led. Schweizer von Canton Appenzell, geb. dort 10.2.63 (ziemlich hellblonde Haare, blondes Schnurrärtchen, graue Gesicht), weg. Diebstahls auf Anord. des k. A.-G. Kempten 25/8 1902. R. Staatsanwalt.

Berger Johann Georg, Arbeiter von Oberbayern, B.-M. Hofheim, geb. dort 13.11.77, weg. Anord. des k. A.-G. Würzburg. Einl.-Ort: nächstes Gef. (D 613). Würzburg 26/8 1902. R. Staatsanwalt.

Broschel Christof, led. Handarbeiter von Bayern, A.-G. Hof, geb. dort 11.3.73, weg. Diebstahls i. R. auf Anord. des k. A.-G. Hof. Einl.-Ort: nächstes Gef. (B 497). Hof 27/8 1902. R. Staatsanwalt.

Brosch Heinrich, led. Hilfsarbeiter von Bayern, geb. 27.85 in Brunn am Gebirge, Bez.-H. Niederösterreich, weg. Diebstahls (B 734);

Gruber Simon*, led. Dienstknecht von Bayern, B.-M. Freising, geb. 26.2.70 in Bruckmühl, A.-G. Moosburg, B.-M. Freising, wegen Diebstahls (B 779);

Gärter Georg, led. Tagelöhner von Kolbermoor, Gde. Buchenberg, B.-M. Kempten, geb. 19.3.75 in Deggendorf, Körperverl. (B 752);

Kotzer Michael, led. Dienstknecht von Bayern, Gde. Osterhofen, B.-M. München II, geb. 6.10.33, weg. Betrugs (B 711), sämtliche Anord. des k. A.-G. Aibling;

Scheibler Josef, Tagelöhner, geb. 22.53 in München, A.-G. Stranbinga, weg. Diebstahls auf Anord. des k. A.-G. Laufen (C 717). Einl.-Ort i. R. nächstes Gef.

Sturmer Josef, led. Dienstknecht, geb. dort 10.11.71, weg. Betrugs (B 711), sämtliche Anord. des k. A.-G. Aibling; Würzburg 26/8 1902. R. Staatsanwalt.

Frank Franz Hermann, led. Tagelöhner, geb. dort 10.7.77 in Erlangen, weg. Betrugs auf Anord. des k. A.-G. Hersbruck (401). Hersbruck 27/8 1902. Amtsanwalt.

Gmeiner Alois, led. Dienstknecht, geb. dort 10.11.71, weg. Betrugs (B 711), sämtliche Anord. des k. A.-G. Aibling; Würzburg 26/8 1902. R. Staatsanwalt.

Weymann Raver, led. Erdarbeiter, geb. dort 10.11.71, weg. Betrugs (B 711), sämtliche Anord. des k. A.-G. Aibling; Würzburg 26/8 1902. R. Staatsanwalt.

Göhl Karl*, led. Gürtler von München, geb. dort 16.7.80,

Peterhans Alois, led. Tagelöhner von München, geb. 27.4.82 in Neualbenreuth, B.-M. Tirschenreuth, beide weg. Privaturskundenfälschung u. a. auf Anord. des k. Vdg. München I (X 611);

Zinger Johann, led. Tagelöhner u. Erdarbeiter von Füssen, geb. 22.6.85 in Mauen, Sachsen, weg. Diebstahls auf Anord. des k. A.-G. München II (XI 675). Einl.-Ort f. sämtliche: Vdg.-Gef. München I am Anger. München I 26/8 1902. R. Staatsanwalt.

Grünnewig (Grünnewig) Leonhard, led. Arbeiter, geb. 25.9.76 in Hovelstadt, Kreis Seef., Reg.-Bez. Arnberg, Preußen (1,70 m, schlank, langes, ohne Scheitel gefämmtes Haar u. Schnurrbart blond, graue tiefliegende Augen, am Mittelfinger der linken Hand fehlt ein Glied), weg. Diebstahls i. R. auf Anord. des k. A.-G. Dinkelsbühl. Einl.-Ort: nächstes A.-G.-Gef. (B 491). Ansbach 25/8 1902. R. Staatsanwalt.

Hage Raver, led. Dienstknecht von Gindorf, Gde. Buchenberg, B.-M. Kempten, geb. dort 5.3.74, weg. Diebstahls auf Anord. des k. A.-G. Kempten. Einl.-Ort: hies. Vdg.-Gef. (C 660). Kempten 17/8 1902. R. Staatsanwalt.

Haug Johannes*, getr. led. Tagelöhner, geb. 27.2.54 in Dickenreißhausen, A.-G. Remmingen, weg. Diebstahls. Vorführung an das nächste A.-G. erbeten. Von Hierberlieferung wolle bei großer Entfernung vorerst Abstand genommen werden (L 145401). Leutkirch (Württ.) 26/8 1902. Amtsanwalt.

Hausen Florian, led. Dienstknecht, geb. 4.5.64 in Rottelbühl, weg. Unterschlagung auf Anord. des k. A.-G. Miltenberg (M 273). Miltenberg 26/8 1902. Amtsanwalt.

Häner Otto, led. Tagelöhner, geb. 27.5.81 in Langenbrücken, A.-G. Bruchsal, Waden (kaum mittelgroß, Haare u. Schnurrärtchen blond, mageres abgelebtes Gesicht, o-Beine; schwarzer Füllhut, englisch leberne Hose, kaffeebrauner Kittel), wegen Körperverl. Verbatung u. Drahtmachricht, worauf Verjährung wegen Zulieferung erfolgen wird (55151. D I 3003). Mannheim (Waden) 27/8 1902. Gr. Staatsanwalt.

Hausen Florian, led. Dienstknecht, geb. 4.5.64 in Rottelbühl, weg. Unterschlagung auf Anord. des k. A.-G. Miltenberg (M 273). Miltenberg 26/8 1902. Amtsanwalt.

Häner Otto, led. Tagelöhner, geb. 27.5.81 in Langenbrücken, A.-G. Bruchsal, Waden (kaum mittelgroß, Haare u. Schnurrärtchen blond, mageres abgelebtes Gesicht, o-Beine; schwarzer Füllhut, englisch leberne Hose, kaffeebrauner Kittel), wegen Körperverl. Verbatung u. Drahtmachricht, worauf Verjährung wegen Zulieferung erfolgen wird (55151. D I 3003). Mannheim (Waden) 27/8 1902. Gr. Staatsanwalt.

Häner Otto, led. Tagelöhner, geb. 27.5.81 in Langenbrücken, A.-G. Bruchsal, Waden (kaum mittelgroß, Haare u. Schnurrärtchen blond, mageres abgelebtes Gesicht, o-Beine; schwarzer Füllhut, englisch leberne Hose, kaffeebrauner Kittel), wegen Körperverl. Verbatung u. Drahtmachricht, worauf Verjährung wegen Zulieferung erfolgen wird (55151. D I 3003). Mannheim (Waden) 27/8 1902. Gr. Staatsanwalt.

Häner Otto, led. Tagelöhner, geb. 27.5.81 in Langenbrücken, A.-G. Bruchsal, Waden (kaum mittelgroß, Haare u. Schnurrärtchen blond, mageres abgelebtes Gesicht, o-Beine; schwarzer Füllhut, englisch leberne Hose, kaffeebrauner Kittel), wegen Körperverl. Verbatung u. Drahtmachricht, worauf Verjährung wegen Zulieferung erfolgen wird (55151. D I 3003). Mannheim (Waden) 27/8 1902. Gr. Staatsanwalt.

Häner Otto, led. Tagelöhner, geb. 27.5.81 in Langenbrücken, A.-G. Bruchsal, Waden (kaum mittelgroß, Haare u. Schnurrärtchen blond, mageres abgelebtes Gesicht, o-Beine; schwarzer Füllhut, englisch leberne Hose, kaffeebrauner Kittel), wegen Körperverl. Verbatung u. Drahtmachricht, worauf Verjährung wegen Zulieferung erfolgen wird (55151. D I 3003). Mannheim (Waden) 27/8 1902. Gr. Staatsanwalt.

Häner Otto, led. Tagelöhner, geb. 27.5.81 in Langenbrücken, A.-G. Bruchsal, Waden (kaum mittelgroß, Haare u. Schnurrärtchen blond, mageres abgelebtes Gesicht, o-Beine; schwarzer Füllhut, englisch leberne Hose, kaffeebrauner Kittel), wegen Körperverl. Verbatung u. Drahtmachricht, worauf Verjährung wegen Zulieferung erfolgen wird (55151. D I 3003). Mannheim (Waden) 27/8 1902. Gr. Staatsanwalt.

Häner Otto, led. Tagelöhner, geb. 27.5.81 in Langenbrücken, A.-G. Bruchsal, Waden (kaum mittelgroß, Haare u. Schnurrärtchen blond, mageres abgelebtes Gesicht, o-Beine; schwarzer Füllhut, englisch leberne Hose, kaffeebrauner Kittel), wegen Körperverl. Verbatung u. Drahtmachricht, worauf Verjährung wegen Zulieferung erfolgen wird (55151. D I 3003). Mannheim (Waden) 27/8 1902. Gr. Staatsanwalt.

Häner Otto, led. Tagelöhner, geb. 27.5.81 in Langenbrücken, A.-G. Bruchsal, Waden (kaum mittelgroß, Haare u. Schnurrärtchen blond, mageres abgelebtes Gesicht, o-Beine; schwarzer Füllhut, englisch leberne Hose, kaffeebrauner Kittel), wegen Körperverl. Verbatung u. Drahtmachricht, worauf Verjährung wegen Zulieferung erfolgen wird (55151. D I 3003). Mannheim (Waden) 27/8 1902. Gr. Staatsanwalt.

8152. **Salzer** Ludwig*, Diensthube von Pfaffenhofen, Gde. Salbenwang, B.-A. Kempten, geb. dort 7.12.84, weg. Diebstahls auf Anord. des k. A.-G. Ottobeuren, wohin abzuliefern (B 540).

* Memmingen 27/8 1902. K. Staatsanwalt.

* Zul. 4513584 (1901).

8153. **Süder** Johann, led. Schlosser von Schrobenshausen, geb. 27.5.83 in Steingriff, B.-A. Schrobenshausen, weg. Diebstahls i. N. u. Unterschlagung auf Anord. des k. A.-G. Sonthofen. Einl.-Ort: hies. Vdg.-Gef. (B 812).

* Kempten 26/8 1902. K. Staatsanwalt.

8154. **Jörg** Lorenz, led. Tagelöhner von Taubertersheim, B.-A. Dörsenfurt, geb. dort 15.2.74 (B 753).

8155. **Karg** Josef, Väckerlehrling von Nürnberg, geb. dort 14.5.87 (B 804), beide weg. Diebstahls;

8156. **Rühner** Fritz, led. Buchhalter von Landau, Pfalz, geb. dort 12.11.74 (B 732).

8157. **Welshensee** Josef, led. Schuhmacher von Remburg vjW., geb. dort 22.12.77 (G 672), beide weg. Betrugs u. a., sämtliche auf Anord. des k. A.-G. Nürnberg. Einl.-Ort: Nürnberg.

Nürnberg 27/8 1902. K. Staatsanwalt.

8158. **Ralsb** Anton, led. Schlosser von Landsbut, geb. dort 16.7.82, weg. Betrugs auf Anord. des k. A.-G. Freising.

* Freising 25/8 1902. Amtsanwalt (Stadt).

8159. **Maier** Bernhard, led. Dienstaecht von Daiting, B.-A. Donauwörth, geb. dort 28.12.78, weg. Betrugs auf Anord. des k. A.-G. Vuchloe, wohin abzuliefern (A 294).

* Memmingen 25/8 1902. K. Staatsanwalt.

8160. **Reim** Margarete, geb. 11.2.88 in Oberstetten, weg. Diebstahls. Einlieferung erbeten.

* Langenburg (Württ.) 23/8 1902.

K. Amtsgericht.

8161. **Raul** Johann, led. Gärtner u. Hundehändler von Roth a/S., B.-A. Schwabach, geb. dort 26.3.60, weg. Widerstands u. a. auf Anord. des k. A.-G. Ellingen. Einl.-Ort: nächstes A.-G.-Gef. (C 459).

* Eichstätt 26/8 1902. K. Staatsanwalt.

8162. **Seininger** Josef, led. Tagelöhner von Muddising, B.-A. Freising, geb. 25.6.82 in Freising,

8163. **Voller** Franz Xaver, Instrumentenmachersohn von Mittenwald, B.-A. Garmisch, geb. 10.3.86 in München,

8164. **Schmid** Michael, led. Tagelöhner von Neustift, B.-A. Freising, geb. dort 30.3.84, sämtliche weg. Diebstahls u. Körperverl. auf Anord. des k. A.-G. Freising (B 564);

8165. **Birner** Paul, led. Tagelöhner von Sulzbach, Oberpfalz, geb. dort 4.11.76, weg. widernat. Unzucht auf Anord. des k. A.-G. Bad Tölz (C 570);

8166. **Maier** Josef, led. Tagelöhner u. Metzger von München, geb. 25.2.72 in Rainen, B.-A. Parsberg (gut mittelgroß, bager, Haare u. Schnurrbart dunkelblond, Narbe an der Innenseite der Oberlippe, die nur beim Lachen u. als sog. Doppellippe sichtbar ist), weg. Diebstahls auf Anord. des k. A.-G. Erding (B 563). Einl.-Ort f. sämtliche: Gef. an der

* Vadderstr. hier.

München II 23/8 1902. K. Staatsanwalt.

8167. **Kaltenegger** Ludwig*, Diensthube von Waldkirchen, geb. dort 18.8.87, weg. Diebstahls auf Anord. des k. A.-G. Waldkirchen. Einl.-Ort: nächstes A.-G.-Gef. (B 587).

* Passau 26/8 1902. K. Staatsanwalt.

* Zul. 8015927 (1902).

8168. **Reisinger** Otto, Jäger zu Wf. der Göl. Jagd zu Wf. I A. C., Bahndiätar, geb. 22.1.79 in Rühm (1,71 m, schlant, dunkelblond, bartlos, große Narbe über dem rechten Auge), weg. Fahnenraub. Einl.-Ort: hies. Mil.-Arrestanstalt, Corneliusstr. Nr. (III 1423).

München 26/8 1902. Gericht der I. Division.

8169. **Virt** Valentin*, led. Schreiner von W. A.-G. Wiesbad, geb. dort 27.6.3, weg. Bedrohung auf Anord. des k. A.-G. Tegernsee (336).

* Tegernsee 25/8 1902. Amtsanwalt.

* Zul. 10417997 (1902).

8170. **Rant** Rupert, led. Knecht von Wadersberg, B.-A. Tölz, geb. dort 31.6.67, weg. Betrugs auf Anord. des k. A.-G. Garmisch. Einl.-Ort: nächstes A.-G.-Gef. unter Drabtnachricht (499).

* Garmisch 27/8 1902. Amtsanwalt.

8171. **Hof** Max Louis*, led. Tagelöhner von Lonnertstätt, B.-A. Höchstädt a/M., geb. 20.5.70 in Hamburg, weg. Körperverl. auf Anord. des k. A.-G. Landsbut, wohin abzuliefern (III 1601).

* Landsbut 26/8 1902. K. Staatsanwalt.

* Zul. 3912840 (1902).

8172. **Sag** Albert, led. Tagelöhner von Wf. (Gz.) Sterzing, Bez.-H. Brigen, Tirol, geb. 29.11.70 in Innsbruck, weg. Verbr. des Wilddiebstahls. Hierher einzuliefern (Z 73).

* Hall (Tirol) 30/8 1902. K. f. Bezirksgericht.

Abt. III.

8173. **Schwab**, geb. Albert, Auguste Franzisch verw., von Untermarrgrün, sächs. A.-H. Delitzsch, geb. dort 14.6.48, weg. Diebstahls i. R. Betrugs u. Urkundenfälschung auf Anord. des k. A.-G. Ellingen. Einl.-Ort: hies. Vdg.-Gef. (B 474).

* Hof 25/8 1902. K. Staatsanwalt.

8174. **Stranz** Julius, led. Händlersohn von Hochbütte, Bez.-H. Pragatitz, Böhmen, geb. 14.11.78, weg. Zolldefraudation auf Anord. des k. A.-G. Passau, wohin abzuliefern (B 283).

* Passau 25/8 1902. K. Staatsanwalt.

8175. **Stubenbeck** (auch **Stumberk**) Anton, Waidhühner u. Tagelöhner von Grub bei Regensburg, geb. 19.6.73 in Reichstett, Vdrk. Straßburg, Elsaß, weg. Unterschlagung auf Anord. des k. A.-G. Regensburg I (1960).

* Regensburg I 26/8 1902. Amtsanwalt.

8176. **Wengert** Fridolin, verh. Leistenhändler von Langheim, D.-A. Ellwangen, geb. dort 19.11.70, weg. Unterschlagung auf Anord. des k. A.-G. Ellwangen, wohin abzuliefern (225).

* Feuchtwangen 25/8 1902. Amtsanwalt.

8177. **Zimmermann** Anton, zül. Metzgermeister in Speyer, geb. 15.7.74 in Radenheim, bes. Unt. Oppenheim, weg. Verg. g. d. Nahrungsmittelgewinnung. Drabtnachricht (B 1186).

* Frankenthal 26/8 1902. K. Unt.-Richter.

Ausforschungen.

8178. (**Ginniet-Schwindler.**) Unbekannter
35 J, 1,60—1,66 m, unterseht, rückwärts kurz
schneitend, vorne gefeitelte u. aufgekämmte Haare,
1. Strich-Frisur, schwarzer Schnurrbart, blaßes
gl. Gesicht, Bähne des rechten Oberkiefers aus-
wendig abgestoßt, läßt od. thüringischer Dialekt;
aus abgetragener Strohh., sog. Vinsenbut mit
weißen Streifen, schwarze Krawatte mit gelb-
weißen Streifen, gut erhaltener schwarzer Cheviot-
jacket hat am 21.8.1902 in Schweinfurt unter der
oben Angabe, er sei bei der Babu Bureaudieuer,
Zimmer gemietet u. ein Darlehen, sowie 1 silb.
montouruhr (ohne Deckelglas, mit Goldrand,
dabei Deckel gerippt mit Figur eines Herzschens
der Mitte) herausgeschwindelt. Festnahme u.
abtransportiert (B 854).

Schweinfurt 25/8 1902. R. Staatsanwalt.
8179. (**Ziebstahl.**) Während des Schützenfestes
Kreuztadt als. im Juli 1902 wurde aus der
Kassette auf dem Festplatze ein Spazierstock mit
Kleiner Griff u. den verschlungenen Buchstaben
L. K. entwendet. Der Stock ist beigebracht. Der
Diebstahl möge sich sofort bei der hiesigen Staats-
anwaltschaft melden (54881 D IV 3191).
Kannheim (Baden) 24/8 1902.

Gr. Staatsanwalt.
8180. (**Gestohlen**) wurde am 23.8.1902 in
Krossen eine Nadelmontouruhr i. W. v.
4. Vater ist der Steinbauer Karl Gustav
Häbe von Düben, Nr. Bitterfeld, Hgb. Kerse-
l. Vorken (24 J, ca. 1,64 m, rote Haare,
der Schnurrbart; Kabfahrermitse, bläulicher
Häufel, braune sehr weite Sammethose, Trikot-
u. schwarze Schürschuhe). Habdigung. Festnahme
abtransportiert vor Zulieferung (52116. A 62).
Krossen (Baden) 25/8 1902. Staatsanwalt IV.

8181. (**Fahrad „Schlabitz“**) (Nr. 33285, schwarzer
Renbau, Felgen u. Schutzbleche gelb, etwas be-
zogene Korngriffe, ungleiche u. defekte Gummireifen,
eine Werkzeugtasche mit Werkzeug, Ziehsignal-
wurde von einem Unbekannten, angeblich von
ihm (25—26 J., mittelgroß, kleines blondes
erkbärtchen, gebräuntetes Gesicht; grünes Filz-
u. grüne Joppe, kurze schwarze Knieliederhose,
Badenstrümpfe, Halbschuhe, Tirolergut mit
weiß bei dem Dekonomen Johann Georg
d. in Sieders, Gde. Simmerberg, A.-G. Weiler,
Gefahren (C 703).

25/8 1902. R. Staatsanwalt.
8182. (**Unglück**) Maria, led. Inwohnerin von
nannsbach, B.-A. Grafenau, geb. 18.4.60, treibt
2 Kinder in der Gegend von Altditting u.
wischen herum u. erschwindelt Reisegeld. Erlaß
verweigert.

Armenpflegschaftsrat.
8183. (**Ermittlung und Bekanngabe des**
Inhalts nachbezeichneter Personen
wird ersucht:

1. (**Delgotti**) Jakob, verh. Maurer von Paliza,
Ulm, geb. dort 25.12.1872, als Zeuge
4/901).

2. (**Merten**) 25/8 1902. Staatsanwalt (Land).

8184. (**Brunner**) Johann*, geb. 19.2.66 in Salten-
dorf, A.-G. Burglengenfeld.

8185. (**Brunner**, geb. Maurer, Barbara*, geb.
9.2.69 in Altenstadt, D.-A. Geislingen, Fabrikarbeits-
eheliche von Saltendorf, B.-A. Burglengenfeld.

8186. (**Wehringer**, geb. Brunner, Maria**, Fabrik-
arbeitsfrau von Augsburg, geb. 26.12.71 in Salten-
dorf, A.-G. Burglengenfeld, sämtliche weg. gef.
Körperverl (B 988);

8187. (**Schwarz**) Johann Georg, led. Dienst-
knecht von Fredenrieden, A.-G. Ottobrunen, B.-A.
Memmingen, geb. dort 10.9.68 (B 1191),

8188. (**Steiner**) Benedikt, Metzger u. Tagelöhner
von Anzmarkt, Bez.-G. Judenburg, Steiermark
(50—55 J., ca. 1,70 m, längliches Gesicht, auffallend
große breite Nase, blonde granulirte Haare,
blonder Schnurrbart; grünlicher Hut u. Anzug) —
B 1190 — beide weg. Betrugs.
Kempten 25/8 1902. Staatsanwalt (Stadt).

*) Zul. 10117760 (1902).

***) Zul. 9718303 (1901).

8189. (**Schäfer**) Otto, led. Knecht von Neufahrn,
B.-A. Mollersdorf, geb. dort 1.5.80, weg. Betrugs
(A 3639. 3929).

München I 25/8 1902. Staatsanwalt.

8190. (**Hofner**) Georg, led. Dienstknecht von
Nigelsbach, A.-G. Rainburg, geb. 9.2.86 in Wol-
zsch, A.-G. Geisenfeld, weg. Betrugs (683).

Dachau 23/8 1902. Staatsanwalt.

8191. (**Krebs**) Gottfried, Dienstknecht, geb. 25.1.72
in Zimmerwald, Canton Bern (Schweiz), weg.
Diebstahls (1985).

Frankenthal 23/8 1902. Staatsanwalt.

8192. (**Kurz**) Christian, Zimm. a. u. e. l., Färber
von Göttingen, Bez.-G. Würst, geb. 18.8.85, weg. Dieb-
stahls u. a. (VIII 678);

8193. (**Schlagl**) Theres*, led. Magd von Weing
bei Altheim, B.-G. Braunau, Oberösterreich, geb. dort
8.10.83, als Zeugin (VII 573).

München I 25/8 1902. R. Staatsanwalt.

*) Zul. 7015156 (1902).

8194. (**Wieser**) Gottfried, led. Dienstknecht, geb.
22.7.48 in Vreunnsberg, A.-G. Alzenau, weg. Betrugs
u. Betrugsversuchs (699. 726).

Nischaffenburg 23/8 1902. Staatsanwalt B.

8195. (**Wenner**) Hugo, led. Schreiner von Ken-
stadt in Böhmen, geb. 17.2.83, weg. Unterschlagung.
Freising 14/8 1902. Staatsanwalt B.

8196. (**Trensborg**) Theodor, led. Tagelöhner von
Niedersonthofen, B.-A. Sonthofen, geb. 25.6.71 in
Zwieselberg, A.-G. Ruffen, weg. Betrugs (J 220);

8197. (**Vuchetta**) Marco, led. Eisenbahnarbeiter
von Montodoro, Prov. Vicenza (Italien), geb. dort
10.3.67, weg. Hausfriedensbruchs (J 139);

8198. (**Feuerstein**) Josef, led. Dienstknecht von
Steinebach, Gde. Nach, B.-A. Sonthofen, geb. dort
8.2.58, weg. Betrugs (J 51).

Sonthofen 23/8 1902. Staatsanwalt.

8199. (**Willingner**) Franz*, led. Steinbauer von
Sackmann, bei. Nr.-A. Erbach, geb. dort 31.3.83,
weg. Betrugs (M 245).

Miltenberg 27/8 1902. Staatsanwalt.

*) Zul. 10117682 (1902).

8200. **Wöhrle** Anna, (Variete-) Sängerin von Augsburg, als Zeugin (47).

Erbschaft 218 1902. K. Unt.-Richter.

8201. **Wartenheller** Philipp, verb. Monteur, geb. 4.4.76 in Eddersheim, Kgl. Wiesbaden, w. Betrugs (2694).

Neustadt a. d. 27/8 1902. Amtsanwalt.

8202. **Waugartner** Josef*, led. Tagelöhner von Rosenheim, geb. dort 29.6.65, weg. Betrugs (1067);

8203. **Weißl** Maria, getr. led. Kellnerin von München, geb. dort 17.2.60, weg. Körperverl. (363).

Wiesbach 28/8 1902. Amtsanwalt.

*) Zul. 15/1149 (1902).

8204. **Wrauhauer** Josef, led. Hausierer von Wallersricht, N.-O. Weiden, geb. 15.4.70 in Weiden, N.-O. Wiltsbiburg, weg. Betrugs (IV 2188).

Landshut 27/8 1902. K. Staatsanwalt.

8205. **Wrunner** Franz Xaver, auch **Weler**, led. Dienstknecht von Gottfrieding, N.-M. Dingolfing, geb. 19.11.72 in Dingolfing, weg. Beleidigung (1825);

8206. **Wauscher** Ludwig*, led. Tagelöhner von Semerskirchen, N.-M. Rottenburg N.-M., geb. 9. auch 10. oder 24.8.79 in Krottenthal, N.-M. Dingolfing, weg. Betrugs (IV 1937).

Landshut 26/8 1902. K. Staatsanwalt.

*) Zul. 96/7309 (1902).

8207. **Dengler** Nikolaus, Hausknecht, bis vor Kurzem in Berg am Laim, N.-M. München I, bedientet, als Zeuge, wird aufgefordert, sofort seinen Aufenthalt hierher anzuzeigen. Es wolle dies dem Dengler bei Betreten eröffnen u. Eröffnungs-

bescheinigung eingesandt werden (5449 III).

Ilm (Wirt.) 25/8 1902.

K. württ. Gericht der 27. Division.

8208. **Dümmler** Georg, led. Dienstknecht von Lauf, N.-M. Hersbruck, geb. dort 23.3.85, als Zeuge (247).

Hersbruck 25/8 1902. Amtsanwalt f. Lauf.

8209. **Edlinger** Theresie, led. Prostituierte von Waldenfurtchen, Bez.-H. Kirchdorf, Oberösterreich, geb. 18.3.80 in Grünburg, Bez.-H. Kirchdorf.

8210. **Schwarz** Georg, led. Färber von Fürtch, Poppentreu, geb. dort 8.5.81, beide als Zeugen (D 374).

Fürtch 25/8 1902. K. Staatsanwalt.

8211. **Gingis** Christian, led. Tagelöhner von Pfäfersingen, N.-O. Dettingen, N.-M. Nördlingen, geb. 28.8.81 in Dettingen, N.-M. Nördlingen, weg. Unterschlagung (II 727).

München I 28/8 1902. K. Staatsanwalt.

8212. **Ertl** Martin, verb. Zimmerpallier von Taufkirchen, N.-M. München I, geb. 15.2.64 in Bergheim, Obe. Taufkirchen, weg. Unterschlagung u. a. (II 726).

München I 26/8 1902. K. Staatsanwalt.

8213. **Fejn** Johann, led. Maurer von Viebergan, N.-M. Kitzingen, geb. dort 15.6.75, weg. Betrugs u. a. (D 3966).

Nürnberg 27/8 1902. Amtsanwalt (Stadt).

8214. **Gallowitz** Babette*, led. Fabrikarbeiterin von Karpham, N.-O. Griesbach, geb. 27.2.77 in Wiesbach, als Zeugin (464).

Bad Nibling 26/8 1902. Amtsanwalt.

*) Zul. 90/6654 (1902).

8215. **Göppwein** Leonhard, led. Drechsler von Markt-Erlbach, N.-M. Neustadt a. M., geb. dort 29/7/76, weg. Betrugs (B 786).

Nürnberg 27/8 1902. K. Staatsanwalt.

Widerrufe.

1899: 6462.

1901: 3310. 11328. 11959.

1902: 783. 8097. 4512. 4627. 5100. 5129. 5422. 5469. 5706. 6189. 7218. 7225. 7252. 74

7454. 7466. 7663. 7742. 7743.

Alphabetische Recapitulation der Namen.

| | | | | | | | |
|----------------------------|------|--------------------------|------|--------------------------|------|---------------------------|----|
| Altherr Johannes . . . | 8188 | Kranke Franz Fern. . . | 8141 | Karg Josef . . . | 8155 | Renner Hugo . . . | 81 |
| Auginger Maria . . . | 8182 | Gallowitz Babette . . . | 8214 | Kaul Johann . . . | 8161 | Noß Max Louis . . . | 81 |
| Wartenheller Philipp . . . | 8201 | Göhl Karl . . . | 8144 | Keim Margarete . . . | 8160 | Sar Albert . . . | 81 |
| Waugartner Josef . . . | 8202 | Göppwein Leonhard . . . | 8215 | Kühner Fritz . . . | 8156 | Scheibed Josef . . . | 81 |
| Verger Joh. Georg . . . | 8134 | Grünnewig Leonhard . . . | 8147 | Krebs Gottfried . . . | 8191 | Schnagl Theresie . . . | 81 |
| Villinger Franz . . . | 8199 | Gmeinwieser Alois . . . | 8142 | Kurz Chr Immanuel . . . | 8192 | Schmid Michael . . . | 81 |
| Virner Paul . . . | 8165 | Grechmann Xaver . . . | 8143 | Leininger Josef . . . | 8162 | Schwab Auguste Fr. . . | 81 |
| Wrauhauer Josef . . . | 8204 | Grünnewig Leonhard . . . | 8147 | Luchetta Marco . . . | 8197 | Schwarz Georg . . . | 81 |
| Wrunner Barbara . . . | 8185 | Gruber Simon . . . | 8187 | Maier Bernhard . . . | 8159 | Schwarz Joh Georg . . . | 81 |
| Wrunner Franz Xaver . . . | 8205 | Hage Xaver . . . | 8148 | Meier Franz Xaver . . . | 8205 | Singer Johann . . . | 81 |
| Brunner Johann . . . | 8184 | Haug Johannes . . . | 8149 | Maier Josef . . . | 8166 | Steiner Benedikt . . . | 81 |
| Deljotli Jakob . . . | 8183 | Hausen Florian . . . | 8150 | Mebringner Maria . . . | 8186 | Strung Julius . . . | 81 |
| Dengler Nikolaus . . . | 8207 | Häfner Otto . . . | 8151 | Meißl Maria . . . | 8203 | Stubenbeck Anton . . . | 81 |
| Dümmler Georg . . . | 8208 | Hailer Ludwig . . . | 8152 | Meisinger Otto . . . | 8168 | Stumbeck Anton . . . | 81 |
| Drechsel Christof . . . | 8138 | Höck Otto . . . | 8189 | Netzer Michael . . . | 8189 | Tronsberg Eberod. . . | 81 |
| Edlinger Theresie . . . | 8209 | Hütter Georg . . . | 8138 | Petersban Alois . . . | 8145 | Tupfste Karl Gustav . . . | 81 |
| Gingis Christian . . . | 8211 | Hofer Georg . . . | 8190 | Pfeifer Gottfried . . . | 8104 | Welschen Josef . . . | 81 |
| Endres Heinrich . . . | 8136 | Huber Johann . . . | 8153 | Pirf Valentin . . . | 8169 | Wengert Fridolin . . . | 81 |
| Ertl Martin . . . | 8212 | Jörg Lorenz . . . | 8154 | Poller Franz Xaver . . . | 8163 | Wöhrle Anna . . . | 81 |
| Feuerstein Josef . . . | 8198 | Kalb Anton . . . | 8158 | Rauf Rupert . . . | 8170 | Zimmermann Anton . . . | 81 |
| Fejn Johann . . . | 8213 | Kaltenecker Ludwig . . . | 8167 | Rauscher Ludwig . . . | 8206 | | |



Herausgegeben von der k. Polizei-Direktion München.

Gerichtliche Haftbefehle.

Die bezeichneten Personen sind an die verfolgenden Behörden — Militär-Arrestanten an die nächste Militärbehörde (Bezirks-Commandos ausgeschlossen) — abzuliefern, wenn nicht ausdrücklich andere Bestimmung getroffen ist.

8216. **Agne Adolf**, Schuhmacher von Dechhofen, O.-A. Homburg, Pfalz, geb. 12.7.76, weg. Diebstahlsverf. auf Anord. des k. A.-G. Homburg. Einl.-Ort: nächstes A.-G.-Gef. Drabmadrict (C 875).
Zweibrücken 298 1902. R. Staatsanwalt.

8217. **Altegger Josef**, led. Tagelöhner von Klein-Weichsel, Ode. Ebersbach, B.-A. Markt-Oberdorf, geb. dort 12.7.76, weg. Betrugs i. R. (C 683);
8218. **Ang Jakob**, led. Tagelöhner von Buchen-berg, B.-A. Kempton, geb. 5.7.84 in Bachsmmern, Ode. B.-A. Donaueschingen, weg. Diebstahls i. R. (C 64);
8219. **Chaffencrath Alois**, led. Stallschweizer u. Tagelöhner von Riez, Bez.-G. Jussit, Tirol, geb. 8.4.79 in Weisk. Ode. Weitmau, B.-A. Kempton, weg. Diebstahls (C 647). fämtliche auf Anord. des k. A.-G. Kempton. Einl.-Ort: hies. Vdg.-Gef.
Kempton 298 1902. R. Staatsanwalt.

8220. **Altmann Karl**, led. Metzger von Absberg, B.-A. Gungenhausen, geb. dort 10.2.83, weg. Diebstahls u. a. auf Anord. des k. A.-G. Roth a/S. (465).
Roth a/S. 298 1902. R. Staatsanwalt.

8221. **Birliinger Franziska***, led. Magd von Gump, A.-G. Dingolfing, geb. 16.7.80 in München, weg. Diebstahls auf Anord. des k. A.-G. Deggendorf. Einl.-Ort: hies. Vdg.-Gef. (697).
Deggendorf 308 1902. R. Staatsanwalt II.
Zul. 443277 (1902).

8222. **Fuchs Kaspar**, verh. Schlosser von Heidingsfeld, B.-A. Würzburg, geb. dort 13.12.74, weg. Diebstahls auf Anord. des k. A.-G. Birmasens (3804).
Birmasens 308 1902. R. Staatsanwalt.

8223. **Gleizner Friedrich***, Bahnarbeiter von Wemberg, A.-G. Regenstau, geb. 2.2.82 in Lanens, B.-A. Ludwigsstadt, weg. Diebstahls auf Anord. des k. A.-G. Gollfeld, wohin abzuliefern (291).
Gollfeld 218 1902. R. Staatsanwalt.
Zul. 735353 (1902).

8224. **Gersch Johann**, verh. Metzger von Tiefen-see, B.-A. Waldmünchen, geb. dort 8.3.58, weg. Diebstahls auf Anord. des k. A.-G. Traun-stein. Einl.-Ort: nächstes Gef. (C 576).
Traunstein 298 1902. R. Staatsanwalt.

8225. **Hofold Friedrich August**, Dienstknecht von Untelstühl, geb. dort 2.1.87, weg. Betrugs auf Anord. des k. A.-G. Feuchtwangen, wohin abzuliefern (77).
Feuchtwangen 288 1902. R. Staatsanwalt.

8226. **Heinz Hans**, Reisender von Niederstotzingen, O.-A. Ulm, weg. Betrugs. Einl.-Ort: hies. A.-G.-Gef. Ein beim Beschuldigten sich etwa vorfindendes Viktoria-Fahrrad ist zu beschlagnehmen.
Laupheim (Württ.) 298 1902. R. Amtsgericht.

8227. **Hörda (Gerda) Josef**, angeblich Schlosser aus Nürnberg, gibt sich auch für einen Bräuer aus Hermannstadt in Ungarn aus (ungefähr 30 J., Haare u. Schnurrbart blond, blaß, auf dem linken Fuße mehrere große Narben von Geschwüren herstammend; auf einer Hand einen Hammer u. eine Reißzange eintätowiert; grünlicher Filzhut, grünlicher Anzug, Halbschnürstiefel, Umlegtragen, grüngestreifte Decktravatte), weg. Verbr. des Diebstahls. Einl.-Ort: hies. Unt.-Gef.
Ulmberg 278 1902. R. Unt.-Richter.

8228. **Pronek Wilhelm**, Mechaniker von Zugofstadt, weg. Betrugs u. a. auf Anord. des k. A.-G. Augsburg. Einl.-Ort: nächstes A.-G.-Gef. (E 523).
Augsburg 298 1902. R. Staatsanwalt.

8229. **Tehle Thaddäus***, verh. Tagelöhner, ehem. Förster, von Buch, B.-A. Altrifsen, geb. dort 9.6.65, weg. Betrugs auf Anord. des k. A.-G. Neuulm, wohin abzuliefern (C 405).
Neuulm 298 1902. R. Staatsanwalt.
*) Zul. 10217850 (1902).

8230. **Rattisch August Albert**, led. Kaufmann, geb. 18.4.76 in Zell, A.-G. Kirchheimbolanden, Pfalz (1,60 m, schlau, dunkelbraune dünne etwas melierte Haare, Schnurr- u. zugespitzter Kinnbart, Anschlag im Gesicht; schwarzer steifer Hut, auffallend langer schwarzer Gehrock), weg. Unterschlagung. Einl.-Ort: hies. A.-G.-Gef.
Ludwigsburg (Württ.) 228 1902. R. Amtsgericht.

8231. **Burkhardt Karl**, led. Tagelöhner von Schirnding, B.-A. Bismiedel, geb. 30.9.68 in Hohenberg a. G., B.-A. Reban.

8232. **Weier Stefan**, led. Tagelöhner von Blauegg, B.-A. München I, geb. 27.2.70 in Allach, B.-A. München I, beide weg. Betrugs auf Anord. des k. A.-G. Weilheim. Einl.-Ort: Gef. an der Baaderstr. hier (C 585).
München II 288 1902. R. Staatsanwalt.

8233. **Klittinger Georg***, Metzger von München, geb. 14.2.80, weg. Diebstahls auf Anord. des k. A.-G. München I. Einl.-Ort: Gef. am Anger hier (VII 711).
München I 308 1902. R. Staatsanwalt.
*) Zul. 13210411 (1901).

8234. **Armbrüster** Silberius, 33 J., zul. in Ludwigsburg wohnhaft, u.

8235. **Armbrüster**, geb. Maun, Therese, 32 J., Wirtschafspächtersbeleute, weg. betrügl. Bankerutts. Einl.=Ort: hief. A.-G.-Gef. Sofortige Mitteilung zu F 31 erbeten.

Ludwigsburg (Württ.) 30/8 1902.

R. Amtsgericht.

8236. **Riske** Johann Paul, led. Pferdewärter von Poltsch Villa, Reg.-Bez. Posen, geb. dort 26.8.54 (1,50 m groß, schlant, blonde Haare u. Augenbrauen, graue Augen, längliches Gesicht, hohe Stirne, breite Nase, mangelhafte Zähne, gesunde Gesichtsfarbe), weg. Verbr. u. d. Sittlichkeit auf Anord. des l. A.-G. Abensberg. Einl.=Ort: nächstes A.-G.-Gef. (B 760).

Regensburg 28/8 1902. R. Staatsanwalt.

8237. **Rüpke** Bertha, led. Arbeiterin, geb. 18.8.61 in Bromberg (1,55—1,60 m, blond, Simpelstranzen, vollkommenes blaßes Gesicht; brauner Rock mit schwarzer Vorte, rot-weiße Taille mit weißem Brust-einsatz), weg. Diebstahls i. w. R. Verhaftung u. Drahtnachricht, worauf Verfügung wegen Zulieferung erfolgen wird (56174 D IV 3054).

Mannheim (Baden) 27/8 1902.

Gr. Staatsanwalt.

8238. **Wösbauer** Johann, led. Bäcker von Hof, A.-G. Oberdiechtach, geb. 28.2.77 in Antelsdorf, Gde. Hof, A.-G. Oberdiechtach, weg. Diebstahls auf Anord. des l. A.-G. Augsburg (3770).

Augsburg 28/8 1902. Amtsanwalt (Stadt).

8239. **Reutweiler** Eduard, led. Fabrikarbeiter, geb. 25.9.66 in Mannheim (1,65 m, Haare u. kleiner Schnurrbart schwarz, vollkommenes gebräuntes Gesicht; schwarzer weicher Filzbut, blaugrauer Anzug), weg. Diebstahls i. w. R. Verhaftung u. Drahtnachricht, worauf Verfügung wegen Zulieferung erfolgen wird (56174 D IV 3054).

Mannheim (Baden) 27/8 1902. Gr. Staatsanwalt.

8240. **Pfeiffer** Rudolf Stefan, Schreibgehilfe, geb. 23.12.80 in Biberach a. d. Riß, Württ., weg. Betrugs u. a. auf Anord. des l. A.-G. Lindau (457).

Lindau a. 29/8 1902. Amtsanwalt (Stadt).

8241. **Pflaum** Josef, Uhrmacher von Rrebsburg (22 J., 1,65 m, Haare u. Schnurrärtchen schwarz; weißer Strobbut, schwarze Koype u. Weste, hellfarrierte Hufe, schlechte Zugstiesel) u.

8242. **Rades** Georg, Postamantier von Nürnberg (18 J., 1,60 m, schwächig, hellblond; schwarzer steifer Filzbut, dunkler abgetragener Anzug), beide wegen Unterschlagung von 7 Uhren: a) 1 silberne Cylinderruhr mit weißem Zifferblatt, römischen Zahlen, ohne Sekundenzeiger, vergoldetem ziemlich abgenutzten Rand, im Rückdeckel ist innen P. H. eingetrakt, wert 8 ./.; b) 1 silberne Remontoiruhr mit weißem Zifferblatt, arabischen Zahlen, gelben Zeigern u. vergoldetem Rand; am Sekundenzeiger ist die Spitze abgebrochen, wert 18 ./.; c) 1 silberne Cylinderruhr mit weißem zerbrochenem Zifferblatt, römischen schwarzen Zahlen, schwarzen Zeigern, ohne Sekundenzeiger, wert 6 ./.; d) 1 silberne Remontoiruhr mit weißem zerbrochenem Zifferblatt, römischen Zahlen, gelben Zeigern, vergoldetem Rand, wert 14 ./.; e) 1 große silberne Remontionsuhr mit 5—6 cm im Durchmesser; auf dem Rückdeckel ist eine Lokomotive eingraviert; die beiden Zeiger

fehlen, wert 15 ./.; f) 1 silberne alte Cylinderruhr mit weißem Zifferblatt, römischen Zahlen u. beschädigtem Zeiger, wert 2—3 ./.; g) 1 silberne Remontoiruhr, weißes Zifferblatt mit gelber Blumenverzierung, blauen römischen Zahlen u. schwarzen Zeigern; auf dem Rückdeckel ist ein Wappen eingraviert; wert 15 ./. Drahtnachricht. Von Zulieferer wolle bis auf Weiteres Umgang genommen werden (24580, D 1528).

Heidelberg (Baden) 27/8 1902.

Gr. Staatsanwalt.

8243. **Puntel** Giacomo (Jakob), Maurer von Tolmezzo, Prov. Udine, Italien (23 J., 1,75—1,80 m schlant, Haare u. Schnurrärtchen hellrot, lang gebogene Nase, längliches Gesicht, spricht gebrochene Deutsch; schwarzer weicher Filzbut, helle Arbeitkleider u. dunkler Sonntagsanzug), weg. Körperverl. Einl.=Ort: hief. A.-G.-Gef.

Wangen (Württ.) 29/8 1902. R. Amtsgericht.

8244. **Mullinger** Andreas, led. Schlosser von München, geb. 20.11.76 in Markkosen, A.-G. Dingolfing, weg. Diebstahls auf Anord. des l. A.-G. Regensburg. Einl.=Ort: nächstes G.-Gef. (D 637).

Regensburg 28/8 1902. R. Staatsanwalt.

8245. **Ruppert** Michael, led. Maler von Nürnberg, geb. dort 17.9.74, weg. Betrugs u. Unterschlagung auf Anord. des l. A.-G. Immenshofen. Einl.=Ort: hief. Vdg.-Gef. (B 770).

Rempten 29/8 1902. R. Staatsanwalt.

8246. **Scharnagl** Franz Kader*, led. Bäckh von München, geb. dort 22.7.81, weg. Diebstahls auf Anord. des l. A.-G. Hof. Einl.=Ort: hief. Vdg.-Gef. (B 511).

Hof 28/8 1902. R. Staatsanwalt.

*) Zul. 89/6571 (1902).

8247. **Schindler** Johann Baptist, led. Dienstknecht von Hohenstein, B.-A. Roding, geb. dort 4.2.48, weg. Diebstahls u. a. auf Anord. des l. A.-G. Regensburg. Einl.=Ort: nächstes G.-Gef. (D 695).

Regensburg 28/8 1902. R. Staatsanwalt.

8248. **Schlauerr** Michael, led. Tagelöhner von Bentling, B.-A. Stadthof, geb. 23.5.78, u. erbt Hausfriedensbruchs auf Anord. des l. A.-G. Regensburg I (987).

Regensburg 29/8 1902. Amtsanwalt I.

8249. **Schmitt** August, verb. Sadträger von Lippenhardt, Württ., geb. dort 1.1.57, weg. Unterschlagung u. a. auf Anord. des l. A.-G. Würzburg. Einl.=Ort: nächstes Gef. (C 723).

Würzburg 29/8 1902. R. Staatsanwalt.

8250. **Schul** Franz, led. Dienstknecht, geb. 8.4. in Kleinried, Gde. Jagdenberg, A.-G. Biechlau, weg. Betrugs auf Anord. des l. A.-G. Regensburg. Einl.=Ort: nächstes G.-Gef. (D 695).

Regensburg 28/8 1902. Amtsanwalt.

8251. **Söldner** Philipp Leonhard*, Zimmermann von Brappach, A.-G. Hahlfurt (20 J., 1,65—1,68 m, Haare u. Schnurrbart blond, großes Gesicht), auf beiden Unterarmen tätowiert; aschgrauer ziemlich gut erhaltener Anzug, Rock mit schwarzen Pantalons gestütert, Segeltuchschuhe), weg. Unterschlagung. Von Verhaftung Drahtnachricht, worauf Verfügung wegen Zulieferung erfolgen wird (5882).

Walldürn (Baden) 28/8 1902. Gr. Amtsgericht.

*) Zul. 57/4903 (1900).

822 **Schröfle Maria***, led. Dienstmagd von
Gereyweil, A.-G. Weilheim, geb. 30.9.80 in Egern,
Ob- u. Niederrhein, A.-G. Egersee, B.-M. Wiesbach,
weg. Diebstahls auf Anord. des k. A.-G. Volksrats-
mannen. Einl.-Ort: Gef. an der Vaaderstr. hier
(1910).

München II 298 1902. k. Staatsanwalt.
7) Zulezt 95/8128 (1900).

823 **Steffi Emanuel**, verw. Tagelöhner von
Gerns Böhmern, geb. dort 1.1.61, weg. Diebstahls
auf Anord. des k. A.-G. Waldjassen (364).
Waldjassen 278 1902. Amtsanwalt.

824 **Stöck Ludwiga**, Rekrut, geb. 27.4.81 in
Bremen, A.-G. Rosenheim, zul. in Bremen, wegen
Menschenraub. Einl.-Ort: Bezirkskommando I Bremen
(1910).

Bremen 298 1902. Bezirkskommando
I. Bremen.

825 **Thiem Kar***, led. Tagelöhner von Hain-
sch, Ob- u. Niederrhein, A.-G. Hollfeld, B.-M. Eber-
mannshausen, geb. dort 13.1.61, weg. Unterschlagung
auf Anord. des k. A.-G. Lichtensels (408).
Lichtensels 278 1902. Amtsanwalt.

7) Zulezt 3026 (1901).

826 **Thi Franz Paul**, led. ehemaliger Waldbau-
schüler von Deggendorf, geb. 29.3.82 in Schroben-
hausen, weg. Betrugs auf Anord. des k. A.-G. Michrach
(1910).

Michrach 308 1902. Amtsanwalt.

in Strafvollzuge sind zu verhaften:

827 **Thum Karl**, led. Kaufmann von Ettlingart,
geb. dort 24.7.73; Urt. v. 25.6.1902: weg. Betrugs i. R.
des hiesigen Buchtthans. Einl.-Ort: Buchtthans Ebrach
Nürnberg 288 1902. k. Staatsanwalt.

828 **Weiß Michael**, led. Tagelöhner von Ebers-
bach, geb. 8.7.75; Urt. v. 19.7.1902: weg. Betrugs i. R.
des hiesigen Buchtthans. Einl.-Ort: nächstes Vdg.-Gef. (A 167).
Nürnberg 288 1902. k. Staatsanwalt.

829 **Wächter Karl**, geb. 9.6.78 in Weibelsbach,
Nürnberg, wohnt in Nürnberg.

830 **Wieder Johann**, geb. 22.2.78 in Taischendorf,
Nürnberg, wohnt in Nürnberg.

831 **Friedrich Martin**, geb. 15.6.78 in Gräfen-
hausen, wohnt dort wohnt.

832 **Gemäßig Georg**, geb. 5.9.78 Thuisbrunn,
Nürnberg, wohnt dort wohnt.

833 **Hendelmayer Leonhard**, geb. 16.8.78 in
Nürnberg, wohnt dort wohnt.

834 **Hoffmann Johann Gottlieb**, geb. 5.11.79
Nürnberg, wohnt dort wohnt.

835 **Schulz Johann Friedrich**, Schnbmacher geb.
in Toppentent, zul. wohnt in Schwabach.

836 **Wüsch Johann Adam**, Kellner, geb. 24.7.74
Nürnberg, wohnt dort wohnt.

837 **Walter Johann**, Tagelöhner, geb. 17.1.74 in
Nürnberg, wohnt dort wohnt.

838 **Pfeilmann Georg**, Kellner, geb. 21.6.74
Nürnberg, wohnt dort wohnt in Schnaittach.

839 **Veier Georg**, geb. 18.2.75 in Vullach, zu-
letzt wohnt in Nürnberg.

840 **Vinberger Albert**, geb. 18.8.76 in Vullach,
Nürnberg, wohnt dort wohnt in Simeonshofen,

8271 **Gebhard Georg**, Kellner geb. 18.9.76 in
Eckenhaib, zuletzt in Nürnberg.

8272 **Schneider Konrad**, Kellner, geb. 7.5.77
in Herßbrunn, zul. in Nürnberg.

8273 **Wüller Wilhelm Heinrich**, geb. 27.12.77 in
Lauf, zuletzt in Nürnberg (Lichtenhof).

8274 **Gorschler Benedikt**, geb. 7.9.77 in Schnaittach,
zuletzt dort wohnt.

8275 **Gebhard Georg**, Drechsler, geb. 19.4.78 in
Eckenhaib, zuletzt dort wohnt.

8276 **Götswein Johann Michael**, geb. 19.9.78 in
Herßbrunn, zuletzt in Nürnberg (St. Jobst).

8277 **Schönweis Johann**, Kellner, geb. 18.12.78
in Lauf, zuletzt dort wohnt.

8278 **Niesler Josef**, geb. 12.2.78 in Schnaittach,
zuletzt dort wohnt.

8279 **Pittner Johann Michael**, geb. 13.11.79 in
Tbalheim, zuletzt dort wohnt.

8280 **Parlung Karl Ferd.**, geb. 14.7.79 in Velben,
zuletzt dort wohnt.

8281 **Rauh Andreas**, Metzger, geb. 15.4.80 in
Gartenstein, zuletzt in Gartenstein.

8282 **Wüller Friedrich Ludw.**, geb. 31.1.80 in
Lauf, zuletzt in Nürnberg (Lichtenhof).

8283 **Wolf Georg Michael**, geb. 16.3.80 in Gais-
rent, zuletzt dort wohnt.

8284 **Strobel Leonhard**, geb. 1.11.80 in Velben,
zuletzt dort wohnt.

8285 **Thumann Johann Wilhelm**, Kaufmann, geb.
1.11.77 in Nürnberg, zuletzt dort wohnt.

8286 **Anzer Johann Baptist**, Kellner, geb. 19.4.78
in Nürnberg, zuletzt dort wohnt.

8287 **Gutmann Johann Jakob**, geb. 5.12.78 in
Nürnberg, zuletzt dort wohnt.

8288 **Holzheimer Johann Andreas**, geb. 22.6.78
in Nürnberg, zuletzt dort wohnt.

8289 **Holzmann Johann Josef**, Schreiber, geb.
27.4.78 in Nürnberg, zuletzt dort wohnt.

8290 **Krauß Johann Friedrich**, geb. 1.7.78 in
Nürnberg, zuletzt dort wohnt.

8291 **Reudecker Christof**, geb. 9.2.78 in Nürnberg,
zuletzt dort wohnt.

8292 **Reuner Johann Gottfried Robert**, Kommiss,
geb. 1.9.78 in Nürnberg, zuletzt dort wohnt.

8293 **Riedner Wilhelm Karl**, geb. 19.10.78 in
Nürnberg, zuletzt dort wohnt.

8294 **Walburger Friedrich**, geb. 16.3.78 in Nürn-
berg, zuletzt dort wohnt.

8295 **Walt Tobias**, geb. 4.6.78 in Nürnberg,
zuletzt dort wohnt.

8296 **Wambach Johann**, geb. 11.2.78 in Exen-
stegen, wohnt zuletzt in Hernsbütte.

8297 **Wirsner Friedrich**, geb. 20.11.79 in
Schmalldorf, zuletzt in Nürnberg.

8298 **Schäfer Julius Heinrich**, geb. 15.5.79 in
Bruckberg, zuletzt in Nürnberg.

8299 **Thalhammer Johann Georg**, Bäcker, geb.
26.10.69 in Lichtenau, zuletzt in Nürnberg.

8300 **Uhl Joh. Konrad**, geb. 1.8.79 in Schwabach,
zuletzt in Nürnberg.

8301 **Wagner Johann Baptist**, Schneider, geb.
11.2.78 in Hammerhilppsborg, zuletzt in Nürnberg.

Urt. v. 1.7.1902: weg. Verletzung der Wehrpflicht
je 1 Mt. Gef. Einl.-Ort: nächstes Vdg.-Gef. (C 214).
Nürnberg 298 1902. k. Staatsanwalt

Ausforschungen.

8302. (**Schwerer Diebstahl.**) Am Sonntag, 31. August 1902, wurden vormittags während des Gottesdienstes aus dem Pfarrhaus zu Lauffen, D.-M. Rothweil, auf erschwerter Weise folgende Wertpapiere im Betrag von **7600 M.**, Bargeld im Betrag von **330 M.** in Gold u. Silber gestohlen:

1. Frankfurter Hypothekens-Kreditverein Serie 29 Lit. K. Nr. 3264 3 1/2 % von 1895 (Verlosung bis 1906 ausgeschlossen) zu 1000 M.
 2. dito. Serie 29 Lit. K. Nr. 0271 3 1/2 % zu 1000 M.
 3. " " 29 Lit. L. Nr. 5779 3 1/2 % zu 500 M.
 4. " " 29 Lit. L. Nr. 0439 3 1/2 % zu 500 M.
 5. " " 29 Lit. L. Nr. 5850 3 1/2 % zu 500 M.
 6. " " 29 Lit. L. Nr. 06010 3 1/2 % zu 500 M.
 7. " " 29 Lit. L. Nr. 06009 3 1/2 % zu 500 M.
 8. " " 29 Lit. N. Nr. 2554 3 1/2 % zu 200 M.
 9. " " 29 Lit. N. Nr. 0231 3 1/2 % zu 200 M.
 10. " " 29 Lit. M. Nr. 5371 3 1/2 % zu 100 M.
 11. Obligation der Eisenbahn-Bank in Frankfurt a. M. von 1899 unzerlöschbar bis 1903 Lit. E. Nr. 2568 4 % zu 200 M.
 12. Obligation der Württ. Vereinsbank 1882 Serie IV Nr. 2114 Lit. D 3 1/2 % zu 1000 M.
 13. Sparassenschein Württ. Sparkasse Antonie Kramer, Hansbäckerin von Saugau ca. 1300 M.
 14. 2 Anteilsscheine Schwarzw. Volks-reund à 50 M.
- Täter ist ein mittelgroßer Mann, der mit Gehrock besetzt war.
- Energetische Forderung, nach dem Dieb und den Wertpapieren, vor deren Ankauf gewarnt wird, erbeten (Z.-Nr. 2492).
- Rottweil (Württ.) 19. 1902.

8303. **Gestohlen** wurden in der Nacht vom 25./26. 8. 1902 aus dem Laden des Leibanstaltsbesizers Hans Grifischer in Lindau nachstehende Gegenstände: 2 gold. Damen-Nemontoiruhren Nr. 298859 u. 5396, 1 gold. Damen-Nemontoiruhr Nr. 54743 mit Kette in Etui, 1 gold. Damen-Spindel-Uhr Nr. 2008, 1 gold. Herrenuhr mit Schlüsselauzug, 2 neue silb. Herrenremontoir-Uhren Nr. 38492 u. 78420, 14 gebrauchte silb. Herrenremontoir-Uhren Nr. 6859, 20029, 9994, 6794, 80857, 64428, 123978, 75406 (diese mit silb. Kette), 86812, 7650, 138, 29664, 1033 u. 1903, 7 silb. Herrenuhreruhren Nr. 42036, 34893, 29718, 29778, 49497, 9428 u. 52794 (die beiden letzteren mit Kette), 5 Stahl-Herrenuhren ohne Nr., 3 silb. Damen-Nemontoiruhren Nr. 62837, 66976 u. 9250, 2 Nickel-Nemontoiruhren Nr. 68646 u. 95103, 1 Nickel-Uhreruhr Nr. 23011, 1 Herrenuhr, auf dem Zifferblatt eine bewegliche Figur, einen hämmern den Schmied darstellend, 1 goldener Ring mit Brillant, 1 goldener Ring mit Perle, 10 ältere goldene Ringe mit Steinen, 20 neue Doubletlinge mit Steinen, 10 neue silberne Ringe, 30 neue Doublet-Eheringe, 10 Paar neue Ohrringe, 8 Broschen, 1 Chatelaine aus 3 Zwanzigmarkstücken der 3 deutschen Kaiser, Jahrgang 1888, 10 silb. Uhretetten alt u. neu, 18 Nickel-Uhretetten alt u. neu, 1 Etui mit 96 Stück Doublet-Herren u. Damenringen (neu), 12 Kravattennadeln mit verschiedenen Steinen (alt u. neu), 2 gold. Damenketten (neu), 4 Doublet-Damenketten (neu), 8 Doublet-Salstetten mit Kreuzchen (neu), 7 Doublet-Armbänder

(alt u. neu), 1 Etui mit 6 Löfeln, 3 Wohlfabrik à 3 M. 30 S., 11 Münchener Sanitätstöpfe à 50 S., 2 gold. Herrenuhretetten (C 716).
N e m p t e n 30/8 1902. N. Staatsanwalt

8304. **Gestohlen** wurden in der Zeit vom 2. 8. 1902 wahrscheinlich am 22. 8. 1902 hier aus 2 Wohnung, deren Inhaber verreist waren, mit Nachschlüssel u. Erbrechen von Behältnissen mit eines 12 mm breiten Stemmeisens von unbeladenen Tatern nachverzeichnete Wertfachen im Gesamtwert von 895 M.:

1. 12 silb. Schlüssel mit Monogramm F. M. wert 100 M.
2. 18 silb. Kaffeelöffel mit Monogramm F. M. wert 60 M.
3. 12 silb. Gabeln mit demselben Monogramm wert 60 M.
4. 2 Dugend goldene Kaffeelöffel ohne Zeichen wert 80 M.
5. 6 silb. glatte Schlüssel, ohne Zeichen, Wert 6 M.
6. ein silbervergoldeter Kaffeelöffel mit dem Zeichen "Arthur", wert 10 M.
7. ein Dugend vergoldete Kaffeelöffel ohne Zeichen wert 30 M.
8. 2 silbervergoldete Kompottlöffel, ohne Zeichen wert 20 M.
9. ein Dugend silbervergoldeter Eislöffel mit Schauffel, wert 60 M.
10. 2 schwere silbervergoldete Saucenlöffel mit Zeichen, wert 80 M.
11. drei kleine silbervergoldete Kuchengabeln mit Zeichen, wert 10 M.
12. ein großer silberner, innen vergoldeter Vorklöffel, ohne Zeichen, wert 50 M.
13. ein silb. Trinkteller mit Verbrand, wert 2 M.
14. ein gold. Kettensarmband, wert 40 M.
15. ein gold. Armband mit Perlen, wert 50 M.
16. ein zusammenziehbarer silb. Becher, wert 17 M.
17. zwei silb. Gabeln, wert 10 M.
18. sechs silb. Schlüssel, wert 50 M.
19. zwölf silb. Dessertgabeln, wert 40 M.
20. Brosche, Granatstein darstellend, wert 6 M.
21. Kravattenvorstechnadel in Hufeisenform, wert 2 M.
22. Vorklöffel mit Koralle, wert 6 M.
23. zwei Korallenarmbänder, wert 4 M.
24. silb. Medaillon, wert 6 M.
25. silb. Brosche, wert 6 M.
26. zwei Vorstechnadeln, Täubchen mit blauen Perlen, wert 10 M.
27. ein Bröckchen mit Ansicht von Billingen, wert 28 M.
28. sechs silb. Kompottlöffel, wert 18 M.
29. ein Hemdenknopf mit Similis-Brillant, wert 30 M.
30. ein Zubehörs-Zweimarkstück.

Der Täter hat den Glasabschluß mit Nachschlüssel geöffnet, eine Zimmerthür sowie Schränke u. E. laden mit dem obenbezeichneten Stenmeisens erbrochen einen Schlüsselbund mit neun Schlüsseln, hat er gelassen. Forderung u. Umfrage (52682 D. 28).

Karlsruhe (Baden) 28/8 1902. Gr. Staatsanwalt
8305. **Gestohlen** wurden mittels Einsteigen 13. 8. 1902 dem Wirt Lauterbach in Muffen, Neckenreuth, N.-O. Münsberg, u. a. 1 Brief enthaltend mehrere Briefmarken u. Altersbestimmungsmarken u. 2 Leittungen über 50 M. u. 10

gekleidet von Georg Findeiß in Helmbrechts; ferner
Kantiermesser mit Futteral, auf Messer u. Futteral
bei sich die Aufschrift: „Konrad Kaufmann“;
mer 1 grüne Jagdweste u. 1 blaue Schürze (B 499).
München 29/8 1902. K. Staatsanwalt.

8306. **(Einbruchdiebstahl.)** Zu dem Ausschreiben
in G.-Bl. 1902 Nr. 104 Biff. 8018 wird nach-
getragen, daß Ewald Burg auf eine auf den Namen
Friedrich Küster, geb. zu Eppenbrunn, lautende
Kaufverpflichtung mitnahm u. vielleicht auf diesen Namen

Wiesbrücken 30/8 1902. K. Staatsanwalt.

8307. **(Leichensfund.)** Am 28.8.1902 wurde im
Wald bei Heidelberg die bereits stark in Ver-
wesung übergegangene Leiche eines anscheinend dem
Verstorbenen angehörigen Mannes erhängt aufge-
funden. Der Verstorbene war anscheinend mittlerer
Alter u. scheint starken blonden Schurre- u. Voll-
bart getragen zu haben. Er war bekleidet mit einem
braunwollenen Taquet-Anzug, trug weichen dunkel-
braunen Filzhut u. Bugstiefel (Fußlänge 31 cm).
Die Leiche wurde nach Ermittlung der Ver-
antwortlichen abgetan. (24768, Tab. 60.)
Heidelberg (Baden) 29/8 1902.

Gr. Staatsanwalt.

8308. **(Verhaft.)** Wirsaga Valentin, 29 J., aus
Munkacs, Kom. Szepes, Ungarn, welcher am 23.11.1901
in Bremen eintraf, um von da nach Amerika zu
reisen, wegen Geisteschwäche aber wieder nach Hause
abgeholt wurde, ist am 25.11.1901 von Bremen nach
München, österr. Schloffen, gefahren und seitdem
in München. Derselbe ist zufolge Entschl. des k. b.
Landesamtsministeriums d. Inneren vom 15.8.1902 Nr. 19046
in München. Nachricht anber erbeten.
München 29/8 1902. K. Polizeidirektion.

8309. **Fahrrad „Herkules“** (ohne Nummer, mit
dem Namen „Hartner“ versehen, vernickelt,
mit Lenkstange, linker Griff mit Holz zugemacht,
rechter Griff unten steht „Dremmador“, schwarze
Gummipedale, wert 150 M.), wurde am
1902 nachm. in Misingen gestohlen. Verdächtig
ausgeschilderter Mann, welcher sich ins Verzeichniss
des **Waldglas**, Elektromonteur aus Frankfurt a/M.,
München: Mitte der 30er Jahre, 1,60–1,65 m, unter-
gelblich-braune Haare, hellrötlicher Wartschuss, jedoch
keine grüne Radfahrermütze, grasgrüner Joppen-
anzug, braunes Radfahrerbremd, Halbshuhe (A 389).
München 19/8 1902. K. Staatsanwalt.

8310. **Fahrrad „Opel“** (Fabr.-Nr. 91126, Rahmen-
schwarz, Felgen schwarz, gerade vernickelte Lenkstange
mit braunen Griffen, brauner Sattel, braunlederne Ver-
schleißteile mit 3 Schraubenschlüssel, 1 Pumpe und
Kleinfahrradart) wurde am 24.8.1902 dem Maurer
Weggenberger von Wachen in Ottobrunen
entwendet (B 587).

8311. **Fleig Leopold** (angehlich), Glasler, angeblich
Wohnort bei Heidelberg oder Karlsruhe zubause
in München, mittelgroß, kräftig, blonde lange Haare,
blau-weißes Gesicht, sieht mit einem Auge; blauer
Anzug (Anzug) entwendete am 10.8.1902 hier seinen
Wohnort Josef Habberger zum Teil aus ge-
wöhnlichem Mann 1 Paar Winterstrümpfe, 1 schwarze
Krawatte, 1 Krawatte, 2–3 Krügen, 1 Glasfer-
ment, 2 Stück Virginia u. 1 Regenschirm im

Gef.-Werte von ca. 28 Kr. Spähe nach Täter u.
Gut (Z IV 97).

Vregenz (Vorarlberg) 28/8 1902.

8312. **Werk Matthias**, led., vorm. Tagelöhner von
Augsburg, geb. 24.4.64, in hohem Grade lursichtig,
erschwindelt gewohnheitsmäßig Reiseunterstützungen.
Ersah wird verweigert.
Augsburg 27/8 1902. Armenpflegschaftsrat

Um Ermittlung und Bekanntgabe des Aufenthalts nachbezeichneter Personen wird ersucht:

8313. **Scuser Alois**, Korbflechter von Waldina,
Gde. Karlstron, B.-M. Neuburg a/D., geb. 12.3.49,
als Zeuge (IV 623).
München I 27/8 1902. K. Staatsanwalt.

8314. **Paigl Johann Baptist**, led. Schneider von
Neuburg a/D., geb. dort 21.1.79.

8315. **Krause Willy**, led. Kellner von Braunschweig,
geb. dort 24.7.81, beide weg. Diebstahls (B 792).
Kempten 25/8 1902. K. Staatsanwalt.

8316. **Höhl Georg**, led. Müller von Dollnstein,
B.-M. Eichstätt, geb. 8.2.77 in Veyerbach, M.-G.
Wassertrüdingen, weg. Körperverl. (A 658).
Neuburg a/D 25/8 1902. K. Staatsanwalt.

8317. **Kall Thomas**, Elektromonteur von Jans-
witsch, Bez.-G. Römerstadt, Mähren, geb. 7.7.78,
weg. Urkundenfälschung (VIII 1283101).

München I 28/8 1902. K. Staatsanwalt.

8318. **Reisinger August**, led. Schäffler von
Habenhausen, B.-M. Illertissen, geb. dort 8.2.84, als
Zeuge (81).

Kempten 22/8 1902. K. Staatsanwalt.

*) Zul. 97/7429 (1902).

8319. **Röhler Johann** Georg, Tagner von
Grailsheim, geb. 8.8.79, bis mitte Juli 1902 bei
einem Carronnelbesitzer in Diensten gewesen, hat
sich jetzt wahrscheinlich in einer Fabrik Arbeit gesucht,
als wichtiger Zeuge (D 942).

Frankenthal 25/8 1902. K. Unt.-Richter II.

8320. **Kellner Konrad**, verh. Tagelöhner von
Hieberbach, B.-M. Beanis, geb. 18.3.75 in Wolfsberg,
M.-G. Bottenstein, B.-M. Regnitz, weg. Körperverl.
(B 738439).

Fürth 26/8 1902. K. Staatsanwalt.

8321. **König Theresie**, Dienstknecht von Vorbach,
B.-M. Eichenbach, geb. 7.1.74, weg. Diebstahls
(VIII 717);

8322. **Klopper Max**, Kommissionsärzter von München,
geb. 15.2.54, weg. Betrugs (VIII 515);

8323. **Märkl Ferdinand**, geb. 13.8.75 in München,

8324. **Märkl**, geb. Friedr. Kreszeng, geb. 10.12.78
in Ottenhof, D.-M. Gaildorf, Kaufmannschelente
von Wschaffenburg, weg. Unterschlagung (VII 522).

München I 27/8 1902. K. Staatsanwalt.

8325. **Weber Georg**, Schneider von Balzhausen,
als Zeuge (A 208).

Kempten 24/8 1902. K. Unt.-Richter.

8326. **Wieser Johann**, geb. 12.2.73, u.

8327. **Wieser**, geb. Kellner, Magdalena, geb.
23.9.68, Korbflechterchelente von Rantwein, Gde.
Weidach, M.-G. Wolftratsbaun, B.-M. München II,
beide dort geboren, weg. Körperverl. u. a. (B 512).
Kempten 27/8 1902. K. Staatsanwalt.

8328. **Sachs** Matthias Peter, verh. Kapellmeister von Carlsberg, A.-G. Grünstadt, B.-A. Frankenthal, geb. 18.11.69 in Durnesheim, A.-G. Bliesthal, B.-A. Zweibrücken, weg. Betrugs (D 850).

Traunstein 27/8 1902. R. Staatsanwalt.

8329. **Schacht** Johann, Dienstknecht von Kammern, A.-G. Landau a/Rh., geb. 16.6.85 in Oberfrauenholz, Gde. Kammern, weg. gef. Körperverl. (II 1448).

Straubing 26/8 1902. R. Staatsanwalt.

8330. **Schler** Johann Karl, led. Schlosser, geb. 12.1.56 in Braud bei Hedwig, A.-G. Thierheim, B.-A. Wunsiedel, weg. Diebstahls. Derselbe ist aufzufordern, bei Gefahr strafrechtlicher Verfolgung seinen Aufenthalt hierher anzuzeigen.

Mergentheim (Württ.) 27/8 1902.

Amtsanwalt.

8331. **Sehnert** Friedrich*, led. Unterhändler von Nürnberg, geb. 5.12.81 in Nürnberg-Schweinau, weg. Betrugs (R 100).

Veilingries 25/8 1902. Amtsanw. f. Riedenburg.

*) Pat. 523808 (1902).

8332. **Michel** Johann, led. Schlosser von Nürnberg, geb. dort 29.8.81, weg. Diebstahls (B 2581);

8333. **Vanius** Johann, verh. Arbeiter von Töping, B.-A. Veilingries, geb. dort 6.1.74, weg. Betrugs (B 2139);

8334. **Sehner** Samuel, led. Schreiner von Nürnberg, geb. dort 15.1.79, weg. Körperverl. (B 2697).

Nürnberg 27/8 1902. Amtsanwalt (Stadt).

8335. **Sohn** Robert, von Dornbirn, verwegener oftmals vorbestrafter Dieb (16 J., klein, blond, blaue Augen, raffiniertes Aussehen; helle Kabinertrappe mit gelbem Schilde, grau-grünlicher Anzug, Jägerhemd mit angenähtem Kragen, rote Krawatte), weg. Diebstahlsverbrechen (Z 104).

Dornbirn (Vorarlberg) 25/8 1902.

R. I. Bezirks-Gericht Abt. I.

8336. **Vetter** Andreas, led. Dienstknecht bei Heuchelheim, Stadtgem. Heidingsfeld, A.-G. Würzburg, geb. 28.5.61 in Schönbrunn, A.-G. Staßfurt, weg. Körperverl. (996).

Würzburg 25/8 1902. Amtsanwalt (Land).

8337. **Wagner** Eugen (angeblich), Dr. phil. Schriftsteller von München (etwa 25 J., 175 cm schlant, blond, Schnurrbartausflug, bader. Dialekt stößt mit der Zunge etwas an), weg. Fehlbetrugs Nähere Erhebung über die Persönlichkeit erbeten (26168. D I 502).

Offenburg (Baden) 27/8 1902.

Gr. Staatsanwalt.

8338. **Wehnardt** Maximilian, Fabrikarbeiter, geb. 14.5.79 in Oberhausen b. Augsburg, weg. Fehlbetrugs, wird aufgefördert, seinen Aufenthalt hierher mitzuteilen. Dies wolle demselben bei Betreten eröffnet u. Eröffnungsbescheinigung hierher mitgeteilt werden (J 2295).

Heilbronn (Württ.) 27/8 1902. R. Staatsanwalt.

Widerrufe.

| | | | | | | | | | | | | | | |
|-------|-------|-------|-------|--------|-------|--------|-------|-------|-------|-------|-------|-------|-------|----|
| 1897: | 7191. | 1898: | 904. | 10630. | 1900: | 12738. | 1901: | 1744. | 67 | | | | | |
| 1902: | 425. | 1078. | 2935. | 3194. | 3737. | 3746. | 4529. | 5029. | 5081. | 5632. | 5942. | 5967. | 6185. | 64 |
| | 6163. | 6568. | 6691. | 6834. | 7114. | 7257. | 7326. | 7328. | 7370. | 7460. | 7600. | 7664. | 7735. | 78 |
| | 7803. | 7830. | 7855. | 7898. | 7903. | 8052. | 8053. | 8090. | 8091. | 8125. | 8160. | | | |

Alphabetische Recapitulation der Namen.

| | | | | | | | |
|-----------------------------|------|----------------------------|------|-----------------------------|------|-----------------------------|------|
| Ahne Adolf . . . | 8216 | Denkelmayer Leonb. . . | 8263 | Märkl Kreutzg. . . | 8324 | Schindler Joh. Bapt. . . | 8238 |
| Alexger Josef . . . | 8217 | Herba (Gerba) Josef . . . | 8227 | Mösbauer Johann . . . | 8238 | Schlauberer Michael . . . | 8238 |
| Altmann Karl . . . | 8220 | Hiltner Joh. Michael . . . | 8279 | Michel Johann . . . | 8332 | Schmitt August . . . | 8238 |
| Anger Joh. Baptist . . . | 8286 | Hoffmann Joh. Gottf. . . | 8264 | Niclasa Valentin . . . | 8308 | Schneider Konrad . . . | 8238 |
| Ambrosser Silverius . . . | 8284 | Hohheimer Joh. Abr. . . | 8288 | Müller Friedr. Lubm. . . | 8282 | Schröfsele Maria . . . | 8238 |
| Armbruster Theres. . . | 8285 | Hohmann Joh. Josef . . . | 8289 | Müller Wilh. Heinrich . . . | 8273 | Schulz Joh. Friedrich . . . | 8238 |
| Beier Georg . . . | 8269 | Hörcher Benedikt . . . | 8274 | Münd Joh. Georg . . . | 8266 | Seibl Franz . . . | 8238 |
| Burg Oswald . . . | 8306 | Ironer Wilhelm . . . | 8238 | Neudeder Christof . . . | 8291 | Schöner Phil. Leonb. . . | 8238 |
| Burghardt Karl . . . | 8231 | Jehle Thaddäus . . . | 8229 | Reuner Joh. Gottfried . . . | 8291 | Sehner Samuel . . . | 8238 |
| Bürlinger Franziska . . . | 8221 | Kattisch Aug. Albert . . . | 8230 | Robert . . . | 8292 | Sohn Robert . . . | 8238 |
| Cydenberg's Lorenz . . . | 8310 | Kalk Thomas . . . | 8317 | Reumeyer Eduard . . . | 8239 | Steffl Emanuel . . . | 8238 |
| Emberger Albert . . . | 8270 | Keisinger August . . . | 8318 | Richter Josef . . . | 8278 | Stöckl Lubwig . . . | 8238 |
| Erl Joh. Konrad . . . | 8300 | Köhler Joh. Georg . . . | 8319 | Riethel Johann . . . | 8338 | Strobel Leonhard . . . | 8238 |
| Freig Leopold . . . | 8311 | Kellner Konrad . . . | 8320 | Reißer Johann . . . | 8326 | Thalhammer Joh. G. . . | 8238 |
| Friedrich Martin . . . | 8261 | König Theres. . . | 8321 | Reißer Magdalena . . . | 8327 | Thiem Karl . . . | 8238 |
| Fuchs Kaspar . . . | 8222 | Keßler Johann Karl . . . | 8330 | Reißer Rud. Stefan . . . | 8240 | Thumm Karl . . . | 8238 |
| Gebhard Georg . . . | 8271 | King Jakob . . . | 8218 | Rissam Josef . . . | 8241 | West Franz Paul . . . | 8238 |
| Gebhard Georg . . . | 8275 | Kirchner Friedr. Joh. . . | 8297 | Ridemann Georg . . . | 8268 | Vetter Andreas . . . | 8238 |
| Gemlich Georg . . . | 8262 | Kirke Johann Paul . . . | 8296 | Runtel Giacomo . . . | 8248 | Wagner Karl . . . | 8238 |
| Göhwein Joh. Mich. . . | 8276 | Kittler Gottfried . . . | 8306 | Rauh Andreas . . . | 8281 | Wagner Eugen . . . | 8238 |
| Glas Willy . . . | 8303 | Klopper Max . . . | 8321 | Rieder Johann . . . | 8260 | Wagner Joh. Bapt. . . | 8238 |
| Göckner Friedrich . . . | 8223 | Kufinger Georg . . . | 8233 | Riedner Wilh. Karl . . . | 8293 | Walburger Friedrich . . . | 8238 |
| Greif Johann . . . | 8224 | Krauß Joh. Friedrich . . . | 8290 | Rießinger Andreas . . . | 8244 | Wall Georg Michael . . . | 8238 |
| Gutmann Joh. Jakob . . . | 8287 | Kruse Willy . . . | 8315 | Ruppert Michael . . . | 8245 | Walster Johann . . . | 8238 |
| Hartung Karl Ferd. . . | 8280 | Labs Georg . . . | 8242 | Sachs Matthias Peter . . . | 8328 | Wambach Johann . . . | 8238 |
| Häselb Friedr. August . . . | 8226 | Lehnert Friedrich . . . | 8331 | Sachsil Johann . . . | 8329 | Weber Georg . . . | 8238 |
| Hausler Alois . . . | 8318 | Lüpke Bertha . . . | 8237 | Schaffnertr Alois . . . | 8219 | Weiß Michael . . . | 8238 |
| Hausl Joh. Baptist . . . | 8314 | Meier Stefan . . . | 8232 | Scharnagel Fr. Xaver . . . | 8246 | Weiß Tobias . . . | 8238 |
| Heinz Hans . . . | 8226 | Merk Matthias . . . | 8312 | Schäfer Jul. Heinrich . . . | 8298 | Wehnardt Maxim. . . | 8238 |
| Höhl Georg . . . | 8316 | Märkl Ferdinand . . . | 8323 | Schweiss Johann . . . | 8277 | Wilmann Joh. Wilh. . . | 8238 |



Herausgegeben von der k. Polizei-Direktion München.

Gerichtliche Haftbefehle.

Die bezeichneten Personen sind an die verfolgenden Behörden — **Militär-Arrestanten an die nächste Militärbehörde (Bezirks-Commando ausgeschlossen)** — abzuliefern, wenn nicht ausdrücklich andere Bestimmung getroffen ist.

8339. **Amann** Maria, geb. Amerseher, verh. Tagelöhnerin von Rentfen, B.-A. Regensburg, geb. 4.5.56 u. Hofkirchen, B.-A. Wilsbosen, weg. Diebstahls auf Anord. des k. Vdg. Passau, wohin abzuliefern (D 456). Passau 29/8 1902. A. Staatsanwalt.

8340. **Blümhuber** Eduard, led. Friseur u. Musiker von München, geb. 17.5.81 in Dingolfing, weg. Urkundenfälschung u. Betrugs auf Anord. des k. Vdg. München I. Einl.-Ort: Gef. am Anger hier (I 450).

8341. **Grimm** Adolf, verh. ehem. Bahnassistent von Kensing, B.-A. Weihenburg a/S., geb. 12.9.74 u. Heideck, A.-G. Hilpoltstein, weg. Betrugs auf Anord. des k. A.-G. München I. Einl.-Ort: Gef. in der Gruststr. hier (X 711). München I 1/9 1902. A. Staatsanwalt.

8342. **Ernst** Josef, led. Hausbesitzerjohn u. Schreiber von Deggendorf, geb. dort 12.1.81, weg. Betrug auf Anord. des k. A.-G. Deggendorf. Einl.-Ort: hief. Vdg.-Gef. (B 678). Deggendorf 30/8 1902. A. Staatsanwalt.

8343. **Fehler** Jakob, geb. 21.2.76 in Speyer.

8344. **Pöhl** Konrad, geb. 11.12.77 in Speyer, led. Schiffer, weg. Körperverl. auf Anord. des k. A.-G. Speyer. Einl.-Ort: nächstes A.-G.-Gef. Drabtnachricht (B 822).

Frankenthal 30/8 1902. A. Staatsanwalt.

8345. **Finsteralder** Elisabeth, geb. Oswald, Konditorstran, geb. 29.6.78 in Gaißach, B.-A. Tölz, u. Unterschlagung auf Anord. des k. A.-G. Wieszbach (721). Wieszbach 1/9 1902. A. Staatsanwalt.

8346. **Frank** (auch **Rutz**) Josef Amor, led. Zimmermann, geb. 23.6.68 in Kirchzell, A.-G. Amorbach, u. Miltenberg, weg. Betrugs auf Anord. des k. A.-G. Miltenberg (M 222. 237). Miltenberg 29/8 1902. A. Staatsanwalt.

8347. **Geberle** Johann, verw. Tagelöhner von Umgebungteigen, württ. D.-A. Dehringen, geb. dort 12.5.50, weg. Diebstahls auf Anord. des k. A.-G. Weihenb., wohin abzuliefern (255). Weihenb. 1/9 1902. A. Staatsanwalt.

8348. **Ghivone** Pietro, led. Biegelarbeiter, geb. oder 20.8.65 in Busuolo, Prov. Udine, Italien, u. Körperverl. (B 504); Nürnberg 1/9 1902. A. Staatsanwalt (Land).

8349. **Reinberger** Helene, led. Arbeiterin, geb. 17.8.80 in Nürnberg-Schweinau, weg. Betrugs (B 389), eide auf Anord. des k. A.-G. Fürth. Einl.-Ort: hief. Vdg.-Gef. Fürth 29/8 1902. A. Staatsanwalt (Land).

8350. **Kellner**, geb. Wohltrab, Hedwig, Tagelöhnerin von Fürth, geb. 11.4.77 in Hof, weg. Betrugs u. Urkundenfälschung auf Anord. des k. A.-G. Fürth. Einl.-Ort: nächstes Gef. Drabtnachricht (726 h). Fürth 30/8 1902. A. Staatsanwalt.

8351. **Serrmann** Paul, led. Kaufmann, geb. 28.3.78 in Cleverfulzbach, württ. D.-A. Neckarhulm, wegen Betrugs. Drabtnachricht (1167). Engen (Baden) 21/8 1902. Gr. Amtsgericht.

8352. **Wemmel** Bernbard, led. Maurer, geb. 5.9.82 in Nüdlingen, A.-G. Rimmerstadt, B.-A. Kissingen, weg. Diebstahls, Urkundenfälschung u. a. auf Anord. des k. Vdg. Schweinfurt (A 202);

8353. **Thron** Erich, verh. Waffner, geb. 28.3.79 in Gotha, zul. in Dehringen, Rgb. Sigmaringen, weg. Erpressungsverluch auf Anord. des k. A.-G. Kissingen (B 784/01). Einl.-Ort f. beide: nächstes Ger.-Gef. Sofortige Nachricht. Schweinfurt 30/8 1902. A. Staatsanwalt.

8354. **Witz** Philipp, geb. 19.7.85 in Wolfstweiler, D.-A. Ravensburg.

8355. **Scheffele** Johann Georg, geb. 9.5.76 in Langenau, D.-A. Ulm, beide led. Dienstinnechte, weg. Betrugs auf Anord. des k. A.-G. Neu-Ulm (413). Neu-Ulm 2/9 1902. A. Staatsanwalt (Stadt).

8356. **Niederwald** Matthäus Konrad, Schreiner von Amberg, geb. 18.11.79, weg. Diebstahls auf Anord. des k. A.-G. Birmasens. Einl.-Ort: nächstes A.-G.-Gef. Drabtnachricht (A 1100). Weibrüden 1/9 1902. A. Staatsanwalt.

8357. **Pötter** Arthur Richard Karl, Kutscher von Leipzig, zul. in Karlsruhe wohnhaft (28 J., 1,70—1,75 m, schlank, dunkelblonde Haare, kleines blondes Schnurrbartchen, längliches mageres Gesicht; weißer Strobbitt mit schwarzem Band, dunkler Sackanzug), weg. Betrugs. Event. Drabtnachricht vor Zulieferung (25183).

Karlsruhe (Baden) 27/8 1902. Gr. Amtsgericht 8.

8358. **Wlosko** Josef, Schreiner, vermutl. von Szegedin, Ungarn (50—60 J., klein, graumelierte Haare, graumeliertes Schnurrbart, Messertisch-Narben am Kinn, an der rechten Gesichtseite u. auf dem Gesicht, hint anfallend auf dem linken Fuß, vermutlich ohne Legitimationspapiere), weg. Verbr. des Diebstahls. Derselbe ist verdächtig gestohlen zu haben: 1. dem Schreiner Franz Josef Michele 1 schwarzgefärbten Rock aus schwarzfarriertem Wollstoff, 20 A wert, 1 schwarz-weiß farrierte Woll-

stoffhose, 18—20 \mathcal{M} wert, 1 rotlederne Geldtasche mit mehreren Abteilungen, enthaltend 5 Zehnmarkstücke, 1 Bleistiftstiftiger u. mehrere auf den Namen des Nichte lautende Ansichtskarten. 2. dem Alois Froy 1 blaue schwarze Wollstoffweste, 5 \mathcal{M} wert, u. eine Briestafche mit 4 auf den Namen des Froy lautenden Ansichtskarten u. 2 Herren- u. 2 Frauen-Photographien. 3. dem Ferd. Berchtold 1 weißes Hemd, 5 \mathcal{M} wert, u. 3 weiße Hemdtragen, 1,20 \mathcal{M} wert. 4. dem Ludw. Kessler 1—1½ Pfund geräucherter Speck, 1 \mathcal{M} wert (Z 612).

W e s a u (Vorarlberg) 149 1902.

§. 1. Bezirks-Gericht Abt. III.

8359. **Schleiferstein** Adam, Schmied u. Viehtreiber von Nieder-Wenigern, Nr. Hattingen, Kgb. Arnberg (34 J., ca. 1,75 m, unterseht, dunkle Haare, schwarzer Schnurrbart; schwarzer weicher Filzhut, grünlicher Toppenzug), w. Betrugs. Einl.-Ort: hief. A.-G.-Gef. Sofortige Mitteilung erbeten.

Calw (Württ.) 3048 1902. §. Amtsgericht.

8360. **Zöllner** Andreas, led. Tagelöhner, geb. 20.6.61 in Sorgen, Gde. Höllas, Bez.-H. Eger, Böhmen, weg. Betrugs auf Anord. des k. A.-G. Weilheim. Einl.-Ort: Gef. an der Vaaderstr. hier (C 592).

München II 3148 1902. §. Staatsanwalt.

8361. **Strohmayr** Franz Xaver, led. Säger u. Tagelöhner von Unterhagsdorf, B.-A. Traunstein, geb. dort 19.8.76, weg. Diebstahls auf Anord. des k. A.-G. Traunstein. Einl.-Ort: nächstes A.-G. unter Drahtnachricht (A 598).

Traunstein 149 1902. Staatsanwalt A.

Zum Strafvollzuge sind zu verhaften:

8362. **Kohler** Johann, led. Bürstenmacher von Mühlbühl, Gde. Nagel, B.-A. Wunriedel, geb. dort 8.5.65; Art. v. 15.5.1902: weg. Widerstands 2 Mte. 3 Tage Gef. Einl.-Ort: nächstes bayer. Ldg.- oder lbg. Anstaltsgefängnis (C 136).

Sof 3048 1902. §. Staatsanwalt.

8363. **Schmid** Johann, led. Versicherungsinpektor von Gellersdorf, Gde. Zinzell, A.-G. Mitterfels, B.-A. Vogen, geb. 9.2.76 in Giltbrunn, A.-G. Regensburg, B.-A. Stadtbhof; Art. v. 9.8.1902: weg. Untreue u. a. 1 Mt. Gef. Einl.-Ort: hief. G.-Gef. (C 251).

Regensburg 3048 1902. §. Staatsanwalt.

8364. **Falter** Josef, geb. 17.8.79 in Wallersdorf, zuletzt dort wohnhaft,

8365. **Siergeist** Georg, geb. 12.4.79 in Moosbühl, zuletzt dort wohnhaft,

8366. **Obermayer** Johann, geb. 11.2.79 in Wallersdorf, zuletzt dort wohnhaft,

8367. **Blöß** Heinrich, geb. 8.1.78 in Hundsdorf, zuletzt dort wohnhaft,

8368. **Sporer** Ludwig, geb. 27.11.78 in Gichtsdorf, zuletzt dort wohnhaft,

8369. **Augustin** Josef, geb. 20.9.79 in Haderndorf, zuletzt dort wohnhaft,

8370. **Kern** Heinrich, geb. 10.8.78 in Großbühl, zuletzt dort wohnhaft,

8371. **Achaz** Johann, geb. 5.8.78 in Moosbühl, zuletzt wohnhaft in Sommerau,

8372. **Eißbert** Franz, geb. 3.12.78 in Lobberghausen, zuletzt dort wohnhaft,

8373. **Eisenreich** Wolfgang, geb. 6.9.78 in Riemland, zuletzt dort wohnhaft,

8374. **Sornik** Alois, geb. 17.5.78 in Unterbühl, zuletzt dort wohnhaft,

8375. **Fink** Ludwig, geb. 18.1.78 in Kellersdorf, zuletzt dort wohnhaft,

8376. **Eigt** Franz Xaver, geb. 18.7.78 in Hölzing, zuletzt wohnhaft in Kieislau,

8377. **Brunner** Ferdinand, geb. 10.10.78 in Negeßstein, zuletzt dort wohnhaft,

8378. **Reuberger** Albert, geb. 14.11.78 in Höltenberg, zuletzt dort wohnhaft,

8379. **Dee** Johann Eduard, geb. 28.11.78 in Straubing, zuletzt dort wohnhaft,

8380. **Jungbauer** Ludwig, geb. 2.7.78 in Straubing, zuletzt dort wohnhaft,

8381. **Rinuel** Karl, geb. 31.12.79 in Vogen, zuletzt dort wohnhaft,

8382. **Rinuel** Ernst Bernhard, geb. 29.7.78 in Vogen, zuletzt dort wohnhaft,

8383. **Falter** Karl, geb. 6.7.79 in Adlwang, zuletzt dort wohnhaft,

8384. **Wittmann** Jakob, geb. 21.1.79 in Linde, zuletzt wohnhaft in Dumberdorf,

8385. **Eidenschinl** Karl, geb. 22.8.79 in Sommerdorf, zuletzt dort wohnhaft,

8386. **Wiesinger** Alois, geb. 28.7.79 in Zinzell, zuletzt dort wohnhaft.

Art. v. 16.7.1902: weg. je eines Vergehens w. die öffentliche Ordnung durch Verletzung der Pflicht je 1 Mt. Gef. Einl.-Ort: nächstes Ldg.- (U.-B. 300 mit 322 IV).

Straubing 2648 1902. §. Staatsanwalt.

Ausforschungen.

8387. **Wittels Einsteigens** wurden in der Nacht vom 25./26.8.1902 aus dem Wohnhause der Adam Baum'schen Eheleute in Sandhofen, bad. A.-G. Mannheim, u. a. gestohlen: 1 gold. Brosche mit schwarzem ovalem Stein, wert 3 \mathcal{M} ; 1 gold. Medaillon mit schwarzen Blinchen, wert 8 \mathcal{M} ; 1 Paar Banteloden von Gold mit langen Anhängeln, wie früher Mode, wert 4 \mathcal{M} ; 1 zweiteiliger Ohrring von Gold mit blauem Stein, wert 1 \mathcal{M} ; 4 farbige Taschentücher, wovon drei mit rotem Grund und weißen Tupfen und ein gelbes, wert 1 \mathcal{M} 50 S; 1 Remontoirtaschenuhr, Nummer unbekannt, wert 10 \mathcal{M} ; 1 silb. Maschinenlette mit Schieber, wert 5 \mathcal{M} ; 3 farbige Betttücher, wovon zwei rot- u. gelbgestreift u. eines

rot u. weiß kariert ist, wert je 2 \mathcal{M} 50 S; 2 Mannsfoden, wovon ein Paar grau u. ein blau ist, wert 2 \mathcal{M} . Dringend verdächtig 2 Handwerker, welche sich am vorgeschriebenen Nachmittage u. am Abend in der Nähe fraglichen Hauses herumgetrieben haben. Sie namentlich: der eine: 20—25 J., mittelgroß, blondes Schnurrbartchen; dunkler Hut, braune Mittel, graue unten abgetretene Hose, ohne Gamaschen; der zweite: 25—30 J., mittelgroß, schwarze Gamaschen, gelbe gestreifte zerrissene Hose u. bunte Schuhe, solcher Mittel. Fahndung nach den Tätern u. anzuwendenden Sachen (56227 D III 3485).

Mannheim (Baden) 249 1902. Gr. Staatsanwalt.

8888. **Gestohlen** wurden vermutlich in der Nacht vom 24.25.8.1902 hier aus einer Wohnung, deren Inhaber abwesend waren, folgende Gegenstände: gold. Damenremontriruh, weißes Zifferblatt, römische Zahlen, auf dem Rückdeckel ein Storch eingraviert, Nr. 32133, wert 80 *M.*; 1 gold. Damenuhr, römische Zahlen, Springring mit gold. Quaste, wert 75 *M.*; 1 silb. Cylinderuhr, weißes Zifferblatt, römische Zahlen, Nr. 25106, wert 10 *M.*; 1 silb. Cylinderuhr ohne Goldrand, Nr. 8567, wert 10 *M.*; 1 Stück silb. Kaffeeöffel à 10 *M.* Gesamtwert 140 *M.*; 1 Stück silb. Kaffeeöffel im Gesamtwert v. 25 *M.*; gold. Armreif mit weißen Perlen besetzt, zum Schließen dient eine kleine gold. Kette, wert 20 *M.*; Granatarmband, dreireihig, zum Schließen ist ebenfalls eine kleine Kette angebracht, wert 35 *M.*; 1 gold. weißer Damenring mit 1 weißen Perle besetzt, wert 16 *M.*; 1 silb. Stogriff, wert 12 *M.*; 1 Revolver, verziert, Ebenholzgriff, wert 10 *M.*; 1 alter Taler Friedrichs des Großen 1786; 1 goldenes Uhrengehäuse, wert 15 *M.*; 1 Zubehörs-Zweimarkstück u. verschiedene andere Münzen, wie Friedenskreuzer, Kreuzer, Sechser, im Wert von 35–40 *M.* Eine **Polizei** über 500 *M.*, die gleichfalls gestohlen wurde, kaufte ein Unbekannter, vermutlich einer der Täter, am 25.8.1902 nachmittag bei der Oberstaatsanwaltschaft. Derselbe wird beschrieben: etwa 1,75–1,70 m, graumeliertes Spitz- u. Schwurzwortrag dünner, hellbräunlichen, vielleicht auch unregelmäßigen Anzugs u. spricht hiesigen Dialekt. (Abteilung 24823 D 1559).

Heidelberg (Baden) 3048 1902.

Gr. Staatsanwalt.

8890. **Vermisst** wird seit 19.8.1902 abends die Tochter Maria **Silger** von Zadenberg, B.-N. Land, geb. 23.5.80 (mittelgroß, kräftig, lichtbraune Haare, braune Augen, rötliche Gesichtsfarbe, große Nase, 2 kleine braune Male auf der linken Wange). Vermutlicher Entführer: **Haril** Josef, led. Dienstknecht, 21 J., unterseht, Haare u. kleiner Schwurzwort schwarz, braune Augen, große gerade Nase, großer Mund; grauer Anzug). Ermittlung des Aufenthalts erbeten.

Rechtsh. 2718 1902.

N. Bezirksamt.

8891. **Männliche Leiche** vermutlich eines Arbeiters, verwest, unges. 30 J., unges. 1,70 m, dunkle Haare; braune Zöpfe, enthaltend blaues Taschentuch, weiße Bartbürste mit Taschenspiegel, einfaches Messer, Haarstaum; schwarze Hose, weißgebleichte Unterhose, weiß u. blau gestreiftes Hemd u. braune Schuhe. Am 25.8.1902 in der Donau zu Neuburg gefunden. Die gefundenen Gegenstände können hier abgegeben werden (A 693).

Neuburg a/D. 3048 1902. N. Staatsanwalt.

8892. **Fahrrad** „Adler“, Modell 1901, Nr. 163260, etwa 90 *M.*, wurde am 24.8.1902 in Gendern, B.-N. Land, Donauwörth, gestohlen (A 690).

Neuburg a/D. 3048 1902. N. Staatsanwalt.

8893. **Kinder** Max, geb. 26.1.91 in Fuchheim, B.-N. Land (auf entwickelt, schwarze Haare, ovales Gesicht, trotziger Blick) u.

8894. **Kinder** Ludwig, geb. 3.7.94 in München (auf entwickelt, hellblond, mageres Gesicht), Tag-

elöhnerskinder, zul. in Basing, beide höchst sicherheitsgefährlich, sind festzunehmen u. sofern nicht Krankheit im Wege stehen sollte, Max Kinter in die Kreis Erziehungsanstalt Ottobrunn, B.-N. Land, Memmingen, u. Ludwig Kinter in die St. Josefs-Anstalt zur Erziehung verwahrloster Knaben in Heilig Brunn, B.-N. Land, Rottenburg, Niederbayern, direkt zu überstellen.

Füssen 119 1902.

N. Bezirksamt.

8894. **Dollinger** Josef*, verh. Arbeiter von Schweinersdorf, B.-N. Land, Freising, geb. 11.10.72 in Thal, Gde. Schweinersdorf, erschwandelt Reisemittelfrüchtungen. Erjas wird verweigert.

Schweinersdorf 1648 1902.

Armenpflegschaftsrat.

*) Zul. 9046647 (1902).

8895. **Mayer** Matthäus, led. Schweizer, geb. 10.10.81 in Kaufbeuren, als unsicherer Heerespflichtiger. Aufenthalt telegraphisch anber erbeten.

Kempten 219 1902. N. b. Bez.-Kommando.

Um Ermittlung und Bekanntgabe des Aufenthalts nachbezeichneter Personen wird ersucht:

8896. **Wolf** Ludwig, led. Schreibgehilfe von Bersau, Hess. B.-N. Land, Dieburg, geb. dort 9.3.85, als Zeuge (II 1049).

München 2548 1902. N. Staatsanwalt.

8897. **Jweiffel** Michael, led. Tagelöhner von Bahrenhausen, geb. dort 26.8.44, weg. Diebstahls (733);

München 2548 1902. N. Staatsanwalt.

8898. **Partl** Alois, led. Tagelöhner von Deggendorf, B.-N. Land, Cham, geb. 5.7.85 in Kronwitt, Gde. Heuzell, B.-N. Land, Cham, weg. Diebstahls u. a. (797);

München 2548 1902. N. Staatsanwalt.

8899. **Baumann** Johann, led. Dienstknecht von München, geb. dort 16.12.67, weg. Betrugs (868);

München 2548 1902. N. Staatsanwalt.

8400. **Schulze** Johannes Moritz, led. Tagelöhner von Hadeberg b. Dresden, geb. dort 23.12.81, weg. Diebstahls (882);

Dresden 2548 1902. N. Staatsanwalt.

8401. **Schumayer** Peter, led. Tagelöhner von Oberbachhofen, B.-N. Land, Rottenburg N.-B., geb. 29.6.46 in Furth, Gde. Oberbachhofen, weg. Diebstahls (986);

Rottenburg 2548 1902. N. Staatsanwalt.

8402. **Silgner** Franz, verh. Kleinrentner von Holzolling, geb. 27.1.66 in Kleinseeheim, Gde. Holzolling, B.-N. Land, Wiesbach, weg. Unterschlagung (932);

Wiesbach 2548 1902. N. Staatsanwalt.

8403. **Werkl** Johann, led. Dienstknecht von Oberwattenbach, B.-N. Land, Landshut, geb. dort 25.12.43, weg. Betrugs (936);

Landshut 2548 1902. N. Staatsanwalt.

8404. **Söl** Matthias, verw. Knecht von Berg, geb. 26.1.37 in Moosham, Gde. Berg, N.-B. Land, Haag, B.-N. Land, Wasserburg, weg. Diebstahls (1031).

Wasserburg 2548 1902. N. Staatsanwalt.

8405. **Aldinger** Christiane Friederika, led. Haushälterin, geb. 1.8.76 in Fellbach, D.-N. Land, Cannstatt, weg. Diebstahls (1079).

Stuttgart 2548 1902. N. Staatsanwalt.

8406. **Angermier** Augustin, led. Tagelöhner von Oberglain, B.-N. Land, Landshut, geb. 28.8.70 in Wessinghausen, B.-N. Land, Rottenburg N.-B.,

Landshut 2548 1902. N. Staatsanwalt.

8407. **Jäger** Peter, led. Vorflechter von Waldhausen, B.-N. Land, Traunstein, geb. dort 26.1.76, beide als Zeugen (III 2076).

Landshut 2548 1902. N. Staatsanwalt.

8408. **Bauer** Rudolf, Kaufmann von Wölling, Bez.-H. Dattshig, Währen, geb. 9.1.77, weg. Unterschlagung (III 694);

8409. **Berghammer** Ferdinand, led. Reisender von Prosdorf, V.-M. Waldmünchen, geb. 25.7.83 in München, weg. Urkundenfälschung (XII 239);

8410. **Erst** Johann*, Schäffler u. Tagelöhner von München, geb. 11.4.75, weg. Betrugs (II 760);

8411. **Faltermeier** Max, Bäcker von Regensburg, V.-M. Stadthof, geb. 12.12.78, weg. Diebstahls (II 741).

München I 30/8 1902. R. Staatsanwalt.

*) Siehe Ziffer 8458 dieser Nummer.

8412. **Hüttner** Johann Georg*, led. Drechsler von Langenzenn, V.-M. Fürth, geb. dort 12.2.60, weg. Verleumdung (B 415).

Nürnberg 29/8 1902. R. Staatsanwalt.

*) Zul. 41224 (1902).

8413. **Gächhammer** Theresie, led. Stickerin von Regensburg, geb. 14.7.80 in Steinweg, A.-G. Stadthof, weg. Diebstahls (1155);

8414. **Hüfner** Ludwig, led. Schreiner von Weissenburg a/S., geb. dort 7.5.73, weg. Betrugs (1121). Erlangen 29/8 1902. Amtsanwalt (Stadt).

8415. **Engelschall** (auch **Jannisch**) Wilhelm, led. Schaupfeiler von München, geb. dort 10.8.77, weg. Betrugs i. R. (F 569).

München II 28/8 1902. R. Staatsanwalt.

8416. **Brenner** Johann, led. Wegizer von Aufhausen, D.-M. Neresheim, geb. dort 18.12.79, weg. Verurtheilung, Widerstands u. a. (J 314).

Sontheim 29/8 1902. Amtsanwalt.

8417. **Fegelman** Friedrich, led. Diensthof von Marlesreuth, A.-G. Naila, geb. dort 6.12.53, weg. Betrugs bezw. gewerbmäß. Glücksspiels (A 304).

Sof 28/8 1902. R. Staatsanwalt.

8418. **Fusch** Karl, led. Dachdecker von Sippersfeld, A.-G. Winnweiler, V.-M. Kaiserlautern, geb. 8.6.84 in Kaiserlautern, weg. Betrugs (2235).

Frankenthal 29/8 1902. Amtsanwalt.

8419. **Fanckow** Karl*, led. Schlosser von Hohm, Kr. Wallenstedt in Anhalt, geb. dort 5.9.80, weg. Unterschlagung (28100).

Hersbruck 26/8 1902. Amtsanwalt f. Lauf.

*) Zul. 118/9257 (1901).

8420. **Fechu** Johann*, led. Maurer von Diebergau, V.-M. Rittingen, geb. dort 15.6.75, weg. Unterschlagung (268).

Erlangen 28/8 1902. Amtsanwalt (Stadt).

*) Zul. 106/8213 (1902).

8421. **Franz** Josef, led. Bäcker von Etterzhofen, V.-M. Stadthof, geb. dort 14.11.85, weg. Diebstahls (D 3313);

8422. **Gugel** Andreas*, gesch. Tagelöhner von Unterleinbach, A.-G. Roth a/S., geb. 2.5.63 in Kapzdorf, V.-M. Schwabach (A 1658).

8423. **Weber** Adam, led. Fiafer von Grafendobrach, V.-M. Rulmbach, geb. dort 3.11.80 (A 1107), beide weg. Betrugs.

Nürnberg 29/8 1902. Amtsanwalt (Stadt).

*) Zul. 78/5832 (1902).

8424. **Palmerl** Michael, Diensthof von Hofstetten, als Zeuge (C 581).

Regensburg 29/8 1902. R. Staatsanwalt.

8425. **Friedrich** Emil*, 18 J.; Sattler, geb. (Grub, Kr. Hildburghausen, Sachsen-Weiningen, u. Diebstahls (1397).

Yanberg 29/8 1902.

Amtsanwalt I

*) Verfl. 101/7704 (1902).

8426. **Füll** Lorenz, led. Steinmetz von Rainfheim, A.-G. Dettelbach, geb. dort 12.8.80, weg. trugs (430);

8427. **Rippert** Johann, led. Bahnarbeiter i. Schwandorf, geb. dort 13.12.83, weg. Unterschlagung (445).

Silpoltstein 29/8 1902.

Amtsanwalt

8428. **Goff** Anna, Fabrikarbeiterin von Rittenbach, V.-M. Stadthof, geb. 17.2.87 in Steinweg, V.-M. Stadthof (C 4635. 4691).

8429. **Gunbauer**, geb. Hafensöbri, Katholik getr. led. Tagelöhnerin von Hfen, V.-M. Wajferne geb. 27.3.78 in Regen (A 4222), beide weg. Diebstahls München I 30/8 1902. Amtsanwalt.

8430. **Gorn** Elisabetha, 30 J., Kellnerin in Würzburg, als Bengin (A 254).

Würzburg 29/8 1902. R. Staatsanwalt.

8431. **Karl** Johann Josef, Steinbauer, geb. 18.11.81 in Vergrothensfeld, A.-G. Lohr, Unterirmlen, weg. Hausfriedensbruchs (9205).

Eberbach a/Rh. (Waden) 19/8 1902.

Gr. Amtsgericht.

8432. **Kollmannsperger** Jakob, Diensthof in Hembhausen, A.-G. Roosburg, V.-M. Freising, geb. 5.11.77, weg. Unterschlagung (VIII 670).

München I 30/8 1902. R. Staatsanwalt.

8433. **Cosmacini** Giovanni, led. Tagelöhner in San Pietro, Prov. Udine, Italien, geb. dort 12.5.80.

8434. **Cernolia** Pietro, led. Maurer von San Pietro, geb. dort 15.6.81, beide weg. Betrugs;

8435. **Sadner** Josef, led. Korbmacher von Kaitron, V.-M. Neuburg a/D., geb. 31.12.81 in Neubach, Gde. Stefanstirchen, A.-G. Rosenheim (34).

8436. **Vampersberger** Johann, led. Maler i. Grainbach, V.-M. Rosenheim, geb. 16.10.74 in Reilmoor, A.-G. Nibling (900).

8437. **Fischer** Franz Paul, led. Tapezierer i. Dresden, geb. dort 24.12.69 (992), sämtliche weg. Unterschlagung;

8438. **Wagner** Andreas, Diensthof von Raitstadt, V.-M. Freising, geb. 25.11.86 in Raitstadt, A.-G. Roosburg, weg. Diebstahls (1059);

8439. **Kernerer** Josef, led. Tagelöhner von Mannsquad, V.-M. Eggenfelden, geb. 26.1.84 in Hiedering, A.-G. Rosenheim, als Zeuge (705).

Riesbach 29/8 1902. Amtsanwalt.

8440. **Antasza** Stefan, Erdarbeiter von (Vrd) Poruba, Komitat Ung, Ungarn, zul. in Greußen, A.-G. Eisenbahnarbeiter.

8441. **Schmidt** Sebastian, Eisenbahnarbeiter i. Wollsdorf, zul. in Heimerstreu, A.-G. Eisenbahnarbeiter.

8442. **Späth** Leonhard, Eisenbahnarbeiter i. Beunitz, zul. in Sorghob, sämtliche als Zeugen (C 14) in Eberbach 28/8 1902. Amtsanwalt.

8443. **Waler** Josef, led. Vergolder von Nürnberg, geb. 12.3.45 in Kirchhätt, Gde. Traunwalchen, V.-M. Traunstein, weg. Entziehung der Polizeiausführung i. Traunstein 29/8 1902. R. Bezirksamt.

8444. **Vesener** Koutet, 22-23 J. alt, stand. i. Weg. Unterschlagung (B 2556).

Nürnberg 29/8 1902. Amtsanwalt (Stadt).

8445. **Wailerhofer** Peter, led. Dienstknecht von Bergermaringen, B.-A. Kaufbeuren, geb. dort 29.6.74, weg. Betrugs (A 645).

Kempten 30/8 1902. **Amtsanwalt (Land).**
8446. **Risch** Georg*, verw. Korbmacher von Rauching, B.-A. Ingolstadt, geb. 29.11.50 in Karls-
ten, A.-G. Neuburg a/D., weg. Verleumdung (A 682).
Neuburg a/D. 29/8 1902. **R. Staatsanwalt.**

* **Zul.** 58/4278 (1902).

8447. **Schmid** Karl*, led. Buchbinder von Michach,
geb. 8.9.72 in Augsburg, weg. Unterschlagung (179).
Eichstätt 30/8 1902. **Amtsanwalt (Stadt).**

* **Zul.** 95/7191 (1902).

8448. **Schneider** Ulrich, led. Dienstknecht von
Fronten-Weißbach, Gde. Fronten-Berg, B.-A.
Augsburg, geb. 17.1.75 in Echerichwang, Gde. Bern-
beuren, A.-G. Schongau, weg. Körperverl. (B 847).
Kempten 26/8 1902. **R. Staatsanwalt.**

8449. **Schwarz** Anna, led. Kellnerin von Passau,
geb. dort 27.2.80, weg. Diebstahls (D 4706).

München I 28/8 1902. **Amtsanwalt.**
8450. **Segardi** Luigi, Maurer, bezw. Erdarbeiter,
als Zeuge (J 2389/100).

Ulm (Bürtt.) 29/8 1902. **R. Staatsanwalt.**
8451. **Specht** Sebastian, led. Reisender von
Schäßlar, A.-G. Wolfratshausen, geb. dort 4.1.72,
weg. Diebstahls (XI 634).

München I 20/8 1902. **R. Staatsanwalt.**
8452. **Silchberger** Josef, Tagelöhner, 21 J., geb.
in Freising, angeblich in der Hollerbau beim Hopfen-
wägen, als Zeuge (III 1064/1746).

München I 28/8 1902. **Gericht der 1. Division.**
8453. **Tronberg** Theodor*, led. Tagelöhner von
Liederfontshofen, B.-A. Sonthofen, geb. 27.6.71 in
Liederfontshofen, A.-G. Aßling, weg. Körperverl. (B 789).
Kempten 29/8 1902. **R. Staatsanwalt.**

* **Zul.** 106/8196 (1902).

8454. **Amou** Georg, led. Tagelöhner von Ober-
schbach, B.-A. Rainburg, geb. 2.5.67 in Freising.

8455. **Auer** Georg, led. Tagelöhner von Nieder-
schbach, B.-A. Landsbut, geb. dort 23.4.77, beide
weg. Körperverletzung (2022);
8456. **Berthl** Josef*, led. Erntearbeiter von Moos,
A. Hilschhofen, geb. dort 23.4.78, als Zeuge (II 1822).
Landsbut 31/8 1902. **R. Staatsanwalt.**

* **Zul.** 82/6117 (1902).

8457. **Dengler** Nikolaus, Hausknecht, im b. C.-B.-Bl.
22 Nr. 106 Ziff. 8207 als Zeuge angeführt,
er sich in der Gegend von Pfaffenhofen beim Hopfen-
wägen befinden (5616 III).
Ulm (Bürtt.) 3/9 1902.

R. württ. Gericht der 27. Division.
8458. **Erstl** Johann*, led. Schaffler u. Tagelöhner
von München, geb. 11.4.75 in Bruck, A.-G. Nittenau,
B.-A. Roding, weg. Körperverl. (A 3872);

8459. **Wagnersch** Isaa. (Josef), led. Reisender,
geb. 30.7.69 in Landsberg in Ober-Schlesien, Kr.
Pommern, weg. Betrugs (F 3336).
München I 1/9 1902. **Amtsanwalt.**

* Siehe Ziffer 8410 dieser Nummer.

8460. **Schlier** Georg, led. Dienstknecht von Weil,
A.-G. Landsberg, geb. dort 21.4.65, weg. Diebstahls
(E 513).

Augsburg 30/8 1902. **R. Staatsanwalt.**

8461. **Grum** Georg, verh. Monteur, geb. 13.12.64
in Oberhausen, A.-G. Weihenhorn, B.-A. Neu-Ulm,
weg. Betrugs u. Unterschlagung (467).

Wolfratshausen 2/9 1902. **Amtsanwalt.**
8462. **Grumwald** Heinrich, led. Weber u. Schaufel-
burche von Hof, geb. dort 3.11.83, als Zeuge (A 793).
Weiden 29/8 1902. **R. Staatsanwalt.**

8463. **Hagl** Franziska, led. Dienstknecht von
Kötting, geb. 21.5.80 in Vedendorf, Gde. Arndorf,
A.-G. Kötting (II 616);

8464. **Heilmeyer** Johann, Tagelöhner von Ober-
verfall, Gde. Abam, A.-G. Wasserburg, geb. 16.3.79,
(705), beide weg. Diebstahls.

München I 9/9 1902. **Amtsanwalt f. Starnberg.**
8465. **Hoflinger** Johann, led. Goldschläger von
Oberföhringen, A.-G. Burgau, B.-A. Günzburg, geb.
29.1.79 in Persee, A.-G. Augsburg, weg. Bedrohung
(3306).

Augsburg 1/9 1902. **Amtsanwalt (Stadt).**
8466. **Haberle** Karl, Tagelöhner von Thalheim,
Gde. Zellberg, D.-A. Hall, als Zeuge. Derselbe ist
aufzufordern, seinen Aufenthalt hierher anzuzeigen.
Ravensburg (Bürtt.) 30/8 1902.

R. Amtsgericht.
8467. **Huber** Alois, led. Tagelöhner, geb. 30.8.81
in Burgau, weg. Körperverl. u. a. (B 170);

8468. **Krüger** Friedrich, led. Schreiner, geb. 22.10.77
in Werber, Kr. Raach-Welzig, Rgb. Potsdam (525),
8469. **Schwandt** Martin, led. Schmied, geb. 6.11.59
in Grafenau (567), beide weg. Betrugs;

8470. **Wolf** Johann, verh. Haderhammer von
Köflarn, B.-A. Griesbach, als Zeuge (970/101);
8471. **Wollinger** Servatius, verw. Korbflechter,
geb. 12.5.48 in Redendorf, Gde. Winger, A.-G.
Hengersberg, weg. Verleumdung (493);

8472. **Zwergmaier** Peter, led. Tagelöhner, geb.
22.12.80 in Altdorf, weg. Diebstahls (435).
Altötting 29/8 1902. **Amtsanwalt.**

8473. **Zauer** Gregor, led. Dienstknecht, geb.
17.11.71 in Schwabegg, B.-A. Schwabmünchen, weg.
gef. Körperverl. (B 875 II).

Kempten 1/9 1902. **Amtsanwalt (Stadt).**
8474. **Zindner** Johann (Hans*), led. Tagelöhner
von Lipperts, B.-A. Hof, geb. 2.3.76 (auf seiner
Leistungskarte ist 29.7.76 angegeben) in Schanstein,
A.-G. Naila, weg. Körperverl. u. a. (A 692).
Neuburg a/D. 30/8 1902. **R. Staatsanwalt.**

* **Zul.** 88/6524 (1902).

8475. **Walz** Johann Georg, led. Sticker von
Hohenems, Bez.-Ger. Dornbirn, geb. dort 7.11.79
(mittelgroß, ziemlich stark, blaßes längliches Gesicht,
Haare u. kleiner Schnurrbart schwarz, graue Augen)
weg. Verbr. des Betrugs (Z 102).

Dornbirn (Vorarlberg) 28/8 1902.
R. I. Bezirksgericht.
Abt. III.

8476. **Wagnerhofer** Alban, verh. Tagelöhner von
Niedlingen, B.-A. Donauwörth, geb. 19.6.69 in
Stillman, B.-A. Dillingen, weg. Betrugs (771).
Ingolstadt I 9/9 1902. **Amtsanwalt (Stadt).**

8477. **Wüller** Johann, led. Tagelöhner von Mitter-
teich, B.-A. Tirschenreuth, geb. dort 31.10.58, weg.
Unterschlagung (438).
Waldsassen 1/9 1902. **Amtsanwalt.**

8478. **Nobl** Heinrich, led. Drechsler, geb. 5.8.77 in Kufschward, Bez.-G. Winterberg, B.-N. Prachath, Böhmén, weg. Unterfchlagung (B 699).
F ü r t h 30/8 1902. R. Staatsanwalt.

8479. **Seif** Ignaz, led. Straßenbauarbeiter von Murnau, geb. dort 7.11.49, weg. Betrugs (496).
G a r m i s c h 2/9 1902. Amtsanwalt.

8480. **Schwarz** Josef, led. Bräuer u. Tagelöhner von Regenstau, geb. 30.10.74 in Kapheim, B.-N. Burglengensfeld, weg. Betrugs (A 374/00).
R e m p t e n 1/9 1902. Amtsanwalt (Land).

8481. **Schwalger** Maria, led. Dienstmagd, geb. 12.9.79 in Au, Obe. Wittbach, N.-G. Haag, B.-N. Wasserburg, weg. Hausfriedensbruchs u. a. (310).
C e r s b e r g 2/8 1902. Amtsanwalt.

8482. **Sebalb** (gen. **Weyer**) Friedrich Josef, be Schausteller von Göttingen, preuß. Brod. Hanno geb. dort 25.12.73 (C 1441).
8483. **Walz** Andreas, led. Former von Münbe geb. dort 26.11.77 (C 3569), beide weg. Körperver 8484. **Zimmermeier** Maria Anna, led. Dienstm von Geiselswind, B.-N. Scheinfeld, geb. dort 19.1 weg. Diebstahls u. Betrugs (C 3707).
N ü r n b e r g 30/8 1902. Amtsanwalt (Stadt)

8485. **Vogler** Ludwig, led. Architekt von M Zeuln, N.-G. Lichtenfels, geb. dort 17.7.76, u Betrugs (B 937).
A u g s b u r g 1/9 1902. Amtsanwalt (Land)

8486. **Wollner** Heinrich, Tagelöhner, geb. 5.2.87 in Sulzbach, weg. Diebstahls (687).
D a c h a u 30/8 1902. Amtsanwalt

W i d e r r u f e .

| | |
|--|---|
| 1895: 13445. | 1897: 7701. 8514. 13344. |
| 1898: 4250. | 1899: 2658. 5027. 8795. 9617. 12030. 12182 |
| 1900: 6431. 6607. 8742. 9282. | 1901: 2542. 6841. 12178. |
| 1902: 367. 2136. 3029. 3789. 3826. 3830. 3849. 4203. 5115. 5411. 5532. 6346. 6442. 6461 | |
| 6502. 6524. 6603. 6652. 6653. 6656. 7046. 7126. 7157. 7165. 7260. 7322. 7324. 7328 | |
| 7395. 7456. 7595. 7629. 7635. 7637. 7729. 7744. 7754. 7805. 7829. 7832. 7834. 7838 | |
| 7887. 8039. 8045. 8062. 8067. 8079. 8085. 8093. 8103. 8108. 8118. 8194. | |

Alphabetische Recapitulation der Namen.

| | | | |
|--|--------------------------------------|---|--|
| Achab Johann . . . 8371 | Fuß Lorenz . . . 8426 | Kinler Max . . . 8392 | Scheumayr Peter . . . 8101 |
| Adinger Christiane . . . 8405 | Geißler Georg . . . 8460 | Kobler Johann . . . 8362 | Schieferstein Adam . . . 8102 |
| Friederika . . . 8405 | Gerstl Josef . . . 8456 | Kollmannsperger Jak. . . 8432 | Schmid Johann . . . 8103 |
| Amann Maria . . . 8339 | Göb Anna . . . 8428 | Kosmacini Giovanni . . . 8433 | Schmid Karl . . . 8104 |
| Amon Georg . . . 8454 | Grimm Adolf . . . 8341 | Krämer Richard . . . 8468 | Schmidt Sebastian . . . 8105 |
| Angermeier Augustin . . . 8406 | Grimm Georg . . . 8451 | Kunz Josef Amor . . . 8346 | Schneider Ulrich . . . 8106 |
| Augustin Josef . . . 8369 | Grunwald Heinrich . . . 8462 | Vampersberger Joh . . . 8436 | Schulze Joh. Konig . . . 8107 |
| Bauer Georg . . . 8455 | Gugel Andreas . . . 8422 | Lauer Gregor . . . 8473 | Schwantl Martin . . . 8108 |
| Bauer Rudolf . . . 8408 | Hagl Franziska . . . 8463 | Leinberger Delene . . . 8349 | Schwarz Anna . . . 8109 |
| Baumann Johann . . . 8399 | Hachner Josef . . . 8435 | Lindner Joh. (Hans) . . . 8474 | Schwarz Josef . . . 8110 |
| Berghammer Ferd. . . 8409 | Hartl Alois . . . 8348 | Lippert Johann . . . 8427 | Schwalger Maria . . . 8111 |
| Büttner Joh. Georg . . . 8412 | Hartl Josef . . . 8389 | Lutscha Stefan . . . 8440 | Sebalb Friedr. Josef . . . 8112 |
| Blumhuber Eduard . . . 8340 | Hastlinger Johann . . . 8465 | Wagnersches Jakob . . . 8459 | Sezardi Luigi . . . 8113 |
| Brenner Johann . . . 8416 | Hee Johann Eduard . . . 8379 | (Josef) . . . 8459 | Seiz Ignaz . . . 8114 |
| Brunner Ferdinand . . . 8377 | Heberle Johann . . . 8347 | Matthis Joh. Georg . . . 8475 | Söllner Andreas . . . 8115 |
| Dallinger Josef . . . 8394 | Häberlein Karl . . . 8466 | Meier Friedr. Josef . . . 8422 | Simmermeier M. A. . . 8116 |
| Degelemann Friedrich . . . 8417 | Heilmeier Johann . . . 8464 | Maier Josef . . . 8443 | Sist Franz Xaver . . . 8117 |
| Dengler Nikolaus . . . 8457 | Heimerl Michael . . . 8424 | Mayr Matthäus . . . 8395 | Secht Sebastian . . . 8118 |
| Dulch Karl . . . 8418 | Höchl Konrad . . . 8344 | Maierhofer Peter . . . 8445 | Späth Leonhard . . . 8119 |
| Eichhammer Theresie . . . 8413 | Herrmann Paul . . . 8351 | Meyershofer Alban . . . 8476 | Sporer Ludwig . . . 8120 |
| Eidenshinl Karl . . . 8385 | Hilgner Franz . . . 8402 | Memmel Fernhard . . . 8352 | Stöberl Franz . . . 8121 |
| Eileneck Wolfgang . . . 8373 | Hiergeist Georg . . . 8355 | Metzl Johann . . . 8403 | Stieghöfer Josef . . . 8122 |
| Engelshalk Wilhelm . . . 8415 | Horn Elisabetha . . . 8430 | Müller Johann . . . 8430 | Strohmayr Fr. Kar. . . 8123 |
| Ernst Josef . . . 8342 | Hornik Alois . . . 8374 | Mütz Philipp . . . 8354 | Thron Erich . . . 8124 |
| Ertl Johann . . . 8410 | Huber Alois . . . 8467 | Neuberger Albert . . . 8378 | Tronsbeger Theodor . . . 8125 |
| Falter Josef . . . 8364 | Hunbauer Katharina . . . 8429 | Niederwald Matthäus . . . 8356 | Vogler Ludwig . . . 8126 |
| Falter Karl . . . 8383 | Jannisch Wilhelm . . . 8415 | Konrad . . . 8356 | Wagner Andreas . . . 8127 |
| Faltermeier Max . . . 8411 | Jäger Peter . . . 8407 | Obermeier Johann . . . 8366 | Walz Andreas . . . 8128 |
| Fancklow Karl . . . 8419 | Jungbauer Ludwig . . . 8380 | Del Matthias . . . 8404 | Weber Adam . . . 8129 |
| Fehn Johann . . . 8420 | Karl Joh. Josef . . . 8431 | Witter Arthur . . . 8357 | Wiesinger Alois . . . 8130 |
| Fessler Jakob . . . 8343 | Kellner Hedwig . . . 8380 | Richard Karl . . . 8357 | Wittmann Jakob . . . 8131 |
| Fink Ludwig . . . 8375 | Kern Heinrich . . . 8370 | Plöschko Josef . . . 8358 | Wolf Johann . . . 8132 |
| Finsterswalder Elisab. . . 8345 | Ketteder Josef . . . 8439 | Plöb Heinrich . . . 8367 | Wolf Ludwig . . . 8133 |
| Fischer Franz Paul . . . 8437 | Kislawone Pietro . . . 8348 | Polöner Koutel . . . 8444 | Wollinger Sebastian . . . 8134 |
| Frank Josef . . . 8421 | Kilger Maria . . . 8399 | Wißl Georg . . . 8446 | Wolner Heinrich . . . 8135 |
| Frank Josef Amor . . . 8346 | Kinnel Ernst Bernh. . . 8382 | Wißler Georg . . . 8414 | (S)ternola Pietro . . . 8136 |
| Friedrich Emil . . . 8425 | Kinnel Karl . . . 8381 | Robl Heinrich . . . 8478 | Zweifel Michael . . . 8137 |
| | Kinler Ludwig . . . 8393 | Scheiffele Joh. Georg . . . 8355 | Zwargmaier Peter . . . 8138 |



Bayer. Central-Polizei -Blatt.

Herausgegeben von der k. Polizei-Direktion München.

Gerichtliche Haftbefehle.

bezeichneten Personen sind an die verfolgenden Behörden — **Militär-Arrestanten an die Militärbehörde (Bezirks-Commandos angeschlossen)** — abzuliefern, wenn nicht ausdrücklich andere Bestimmung getroffen ist.

87. **Andorfer** Henriette, led. Kellnerin von Wilmünster, Bez.-G. Nied. Oberöstr., geb. 3.2.73 Salzburg, weg. Diebstahls i. N. auf Anord. des k. u. G. Wiesbach. Einl.-Ort: Gef. an der Baaderstr. 1 (D 604).

München II 318 1902. **R. Staatsanwalt.**
88. **Koch** Julius, Tagelöhner von Feudenheim, geb. 14. Mann heim (20 J., 1,60 m, schwächlich, dunkel-schwarzer Filzhut, dunkelbrauner Anzug), u. Unterschlagung. Verhaftung u. Drahtnachricht, zur Verfügung wegen Zulieferung erfolgen wird (A V 328).

Mannheim (Baden) 319 1902.

Gr. Staatsanwalt.

89. **Bamberger** Karl, led. Metallbrücker von Weg, geb. dort 12.4.70 (D 701).

90. **Koch** Antonie, Schlosserfrau von Sonnen-
schafen, geb. dort 11.3.72 (B 776), beide weg.
stahls auf Anord. des k. u. G. Nürnberg. Einl.-
Nürnberg.

Nürnberg 219 1902.

R. Staatsanwalt.

91. **Baumgartner** Christian, led. Biegeleiarbeiter,
12.56 in Freiburg i. Br., weg. Urkundenfälschung.
Ort: hief. A.-G.-Gef.

St. Immel (Württ.) 219 1902. **R. Unt.-Richter.**

92. **Baumgartner** Josef*, geb. 6.3.63 in
ersberg, A.-G. Biechtach,

93. **Baumgartner** Magdalena*, geb. 5.8.53 in
dorf, A.-G. Biechtach, Tagelöhnersekte von
ersberg, weg. Betrugs auf Anord. des k. u. G.
u. Einl.-Ort: nächstes Gef. (D 578).

Issau 319 1902. **R. Staatsanwalt.**

Zul. 10317951 u. 7952 (1902).

94. **Berlinger** Alois, led. Bierbrauer von Lam,
Neutirchen b. St. M., B.-M. Rötting, geb.
5. weg. Verdr. des Diebstahls. Einl.-Ort:
Unt.-Gef.

Isnbürg 319 1902. **R. Unt.-Richter A.**

95. **Braud** Johannes, unbergischer Sieb-
mentischmacher von Carlsberg, A.-G. Grün-
B.-M. Frankenthal, geb. dort 6.7.46 (B 761),

96. **Waiser** Gottfried, led. Dienstknecht von
nsberg, A.-G. Alzenau, geb. dort 22.7.48 (B 699,
726), beide weg. Betrugs auf Anord. des k. u. G.
ffenburg. Einl.-Ort: hief. Ldg.-Gef.

Offenburger 319 1902. **R. Staatsanwalt B.**

97. **Deuf** Karl, led. Schuhmacher, geb. 31.8.82
Nünstirchen, Bez.-G. Schärding, Oberöstr.,
Diebstahls (785).

Lübbdorf 298 1902.

Amtsanwalt.

8498. **Danner** Konrad, led. Schlosser von München,
geb. 14.10.83 in Dirlwang, A.-G. Windenheim, weg.
Sachbeschädigung auf Anord. des k. u. G. Rißingen,
wobin abzuliefern.

Rißingen 319 1902.

Amtsanwalt B.

8499. **Demmeler** Hermann, led. Bierbrauer, geb.
9.7.76 in Brücklins, Gde. Haizen, A.-G. Ottoheuren,
B.-M. Memmingen (etwa 1,62 m, unterseht, volles
Gesicht, schwarze Haare, dunkler langer dünner
Schnurrbart; wahrscheinlich schwarzer weicher Filzhut
u. dunkler Anzug), weg. Widerstands u. a. Einl.-Ort:
hief. A.-G.-Gef. Sofortige Mitteilung zu Nr. 112
erbeten.

Niedlingen (Württ.) 119 1902. **R. Amtsgericht.**

8500. **Denzler** Sophie, led. Buchhalterin von
Schöllnach, A.-G. Hengersberg, B.-M. Deggen Dorf,
geb. 24.5.82 in Rosenheim, weg. Betrugs auf Anord.
des k. u. G. Juggolstadt (374).

Juggolstadt 519 1902. **Amtsanwalt (Stadt).**

8501. **Devold** Johannes, led. Dienstknecht, geb.
13.7.73 in Viernheim, hief. A.-G. Lorich (1,60 m,
Haare u. Schnurrbart rot), weg. Betrugs. Ver-
haftung u. Drahtnachricht, worauf Verfügung wegen
Zulieferung erfolgen wird (57335. A V 159).

Mannheim (Baden) 319 1902.

Gr. Staatsanwalt.

8502. **Dick** Johann Kaspar, Schlosser, geb. 20.9.54
in Mayen, Reg. Koblenz, weg. Betrugs auf Anord.
des k. u. G. Ludwigshafen a/Rh. Einl.-Ort: nächstes
A.-G.-Gef. Drahtnachricht (A 381).

Frankenthal 219 1902. **R. Staatsanwalt.**

8503. **Dornberg** Elias, Antreiber von Yemberg,
Galizien, geb. 26.7.76, weg. Unterschlagung (IV 776);

8504. **Heiß** Johann, Tagelöhner von München,
geb. 14.9.83, weg. Diebstahls (IV 778), beide auf
Anord. des k. u. G. München I. Einl.-Ort: München;

8505. **Säfele** Ulrich, Maler von Litrang, B.-M.
Oberdorf, geb. dort 16.6.78, weg. Diebstahls i. N.
u. a. auf Anord. des k. u. G. München I. Einl.-Ort:

Gef. am Anger hier (VI 681).

München I 419 1902. **R. Staatsanwalt.**

8506. **Maier** Peter, Borarbeiter von Munden-
heim, B.-M. Ludwigshafen a/Rh. (41 J., 1,80 m,
schlank, langes röthliches Gesicht, große Nase, Haare,
Schnurr- u. Knebelbart blond; schwarzer weicher
Filzhut, dunkler Anzug, weißes Hemd mit Umleg-
fragen), weg. Notzucht. Drahtnachricht ohne Zu-
lieferung (52850. D 2616).

München I 419 1902.

8507. **Maier** Peter, Borarbeiter von Munden-
heim, B.-M. Ludwigshafen a/Rh. (41 J., 1,80 m,
schlank, langes röthliches Gesicht, große Nase, Haare,
Schnurr- u. Knebelbart blond; schwarzer weicher
Filzhut, dunkler Anzug, weißes Hemd mit Umleg-
fragen), weg. Notzucht. Drahtnachricht ohne Zu-
lieferung (52850. D 2616).

Carlsruhe (Baden) 298 1902.

R. Staatsanwalt.

8507. **Ebert** Jakob, Kutcher, Inf. 10. Komv. 14. Inf.-Rgtz., geb. 22.11.79 in St. Leonhard-Sindersbühl, Stadtbezirk Nürnberg (1,61 m, schlau, schwarze Haare, Bartansflug, Narbe am linken Daumenballen), weg. Fahnenflucht. Einl.-Ort: hief. Deutschhausgef. (2943).

Nürnberg 5/9 1902. Gericht der 5. Division.

8508. **Fischer** Jakob, led. Goldschläger von Gräfenberg, B.-A. Forchheim, geb. dort 23.11.82, weg. Körperverl. auf Anord. des f. A.-G. Nürnberg. Einl.-Ort: Nürnberg (B 702).

Nürnberg 27/8 1902. K. Staatsanwalt.

8509. **Flascher** Martin, verh. Kutcher von Fusch, Bez.-G. Bell alSee, Kronland Salzburg, geb. dort 27.8.68, weg. Diebstahl (C 741);

8510. **Tabernazo** Jakob, led. Tagelöhner von Transacqua, Bez.-G. Brimiero, Südtirol, geb. 7.3.78 in Peterchen (?) in Lotbringen, weg. Hehlerei (C 741), beide auf Anord. des f. A.-G. Reichenbalt;

8511. **Krieger** Johann, led. Händler von Burg-rain, A.-G. Haag, B.-A. Wasserburg, geb. dort 23.9.64, weg. Unterschlagung auf Anord. des f. A.-G. Wasser-burg (D 808). Einl.-Ort f. sämtliche: nächstes Gef. Traunstein 3/9 1902. K. Staatsanwalt.

8512. **Fröhlich** Benedikt, led. Tagelöhner u. Eisenbahnarbeiter von Weibern, B.-A. Rabburg, geb. 29.11.81 in Eger, Wöhnen, weg. Bedrohung u. a. auf Anord. des f. A.-G. Würth alD. Einl.-Ort: nächstes G.-Gef. (D 716).

Regensburg 3/9 1902. K. Staatsanwalt.

8513. **Berth** Wilhelm, Tagelöhner, geb. 20.12.72 in Langen, weg. Diebstahl. Einl.-Ort: nächstes A.-G. (J 2066, 2068).

Darmstadt (Hessen) 30/8 1902.

Gr. Staatsanwalt.

8514. **Rügel** Bonifaz, verh. Tagelöhner von Apfel-dorf, B.-A. Schongau, geb. 21.7.55 in Kinsau, A.-G. Schongau, weg. Betrugs u. a. auf Anord. des f. A.-G. Füssen (374, 461, 485).

Füssen 2/9 1902. Amtsanwalt.

8515. **Reinlein** Nikolaus, led. Schneider von Holnstein, A.-G. Weilngries, geb. 6.12.82 in Thann, A.-G. Weilngries, weg. Diebstahl auf Anord. des f. A.-G. Vogen, wobin abzuliefern (332).

Vogen 6/9 1902. Amtsanwalt.

8516. **Walz** Anton, led. Tagelöhner von Herrn, B.-A. Verchesgaden, geb. 27.10.68 in Verchesgaden, weg. Diebstahl auf Anord. des f. A.-G. Freising. Einl.-Ort: nächstes A.-G.-Gef. (B 588).

München II 3/9 1902. K. Staatsanwalt.

8517. **Witzmann** Konrad, led. Knecht von Dorf-beuern, Bez.-G. Salzburg, geb. 26.11.85 in Salz-burgshofen, A.-G. Vausen, zul. in Leopoldsdron be-schäftigt (mittelgroß, blond, graue Augen, gebräunter Teint; Hut u. Rock dunkel, grünliche Hofe mit schwarzen Streifen an den äußeren Nähten), weg. Diebstahl (Vr. VII 643).

Salzburg 4/9 1902. K. Landesgericht

Ger.-Abt. VII.

8518. **Meier** Max, led. Dienstknecht, geb. 20.9.75 in Unterlangrain, Gde. Hilgartsberg, A.-G. Bils-büchsen (soll sich in der Umgegend von Memmingen aufhalten), weg. Erpressung u. a. Einl.-Ort: hief. A.-G.-Gef.

Reutkirch (Württ.) 1/9 1902. K. Amtsgericht.

8519. **Pudles** Wilhelm, led. Kaufmann von Tarnopol, Galizien, geb. dort 16.10.83, weg. Urkunden-fälschung u. a. auf Anord. des f. A.-G. München I. Einl.-Ort: Gef. am Anger hier (III 682);

8520. **Trieb** Ludwig, Konditor von München, geb. 28.3.78, weg. Betrugs auf Anord. des f. A.-G. München I. Einl.-Ort: München (IV 736).

München I 5/9 1902. K. Staatsanwalt.

8521. **Reinhard** Jakob, led. Schirmmacher von Weihenbrunn, Gde. Wüstenroth, württ. A.-G. Weim-berg, geb. 27.5.74 in Großenried, A.-G. Herrried, B.-A. Feuchtwangen (hat auf der rechten Hand 2 Schrammen), weg. Verleumdung auf Anord. des f. A.-G. Greding. Einl.-Ort: nächstes A.-G.-Gef. (C 467).

Eichstätt 4/9 1902. K. Staatsanwalt.

8522. **Reisenjahn** Katharina, Tagelöhnersfrau von Turmreuth, A.-G. Wegscheid, geb. 4.11.69 in Eng-lburg, Gde. Tittling, A.-G. Passau, weg. Weineid. Einl.-Ort: hief. Gef. am Anger.

München I 3/9 1902. K. Unt.-Richter G.

8523. **Reichsmayer** Monika, led. Dienstmagd (bei Schießbudenbesitzer Hill), geb. 24.10.81 in Regens-burg, weg. Diebstahl auf Anord. des f. A.-G. Regens-burg (1894).

Regensburg 6/9 1902. Amtsanwalt I.

8524. **Nieder** Josef, verh. Glaser von Unserbrenn, A.-G. Ingolstadt, geb. dort 28.6.76, weg. Betrugs i. R. auf Anord. des f. A.-G. Ingolstadt. Einl.-Ort: nächstes A.-G.-Gef. (B 657).

Eichstätt 4/9 1902. K. Staatsanwalt.

8525. **Sandbächer** Josef, led. Metzger von Lichtenhaag, A.-G. Bilsbiburg, geb. 12.12.67 in Hül-feld, A.-G. Bilsbiburg, weg. Unterschlagung auf Anord. des f. A.-G. Landsbut (L 728).

Landsbut 6/9 1902. Amtsanwalt II.

8526. **Schergl** Andreas, led. Knecht von Riebs-neuding, A.-G. Erbing, geb. dort 8.1.82, weg. Betrugs auf Anord. des f. A.-G. München II (1734).

München II 28/8 1902. Amtsanwalt.

8527. **Schüller** Anton, Bäcker von Voigen, A.-G. Stadtaubhof (22 J., 1,62 m, schlau, blond, bartlos, rundes Gesicht, frische Gesichtsfarbe), weg. Unter-schlagung. Verhaftung u. Drahtnachricht, woran Verhängung wegen Zulieferung erfolgen wird (5772).

Munheim (Baden) 4/9 1902. Gr. Staatsanwalt.

8528. **Schreyer** Johann, led. Eisenbahnarbeiter von Müchberg, geb. dort 24.4.73, weg. gef. Körperverl. auf Anord. des f. A.-G. Bayreuth. Einl.-Ort: hief. Vdg.-Gef. (A 260).

Bayreuth 2/9 1902. K. Staatsanwalt.

8529. **Süß** Franz Xaver, led. Dienstknecht von Hainacker, A.-G. Regentau, B.-A. Stadtaubhof, geb. 12.10.83 in Schweibendorf, Gde. Lettenborn, A.-G. Regentau, weg. Verdr. des Diebstahls auf Anord. des f. A.-G. Vogen. Einl.-Ort: hief. Vdg.-Gef. (IV 1264).

Straubing 5/9 1902. K. Staatsanwalt.

8530. **Stuhlmüller** Josef^{*)}, verh. Reisender von Kaiserslautern, geb. dort 30.8.67, weg. Urkunden-fälschung u. Betrugs auf Anord. des f. A.-G. Kaisers-lautern, wobin abzuliefern (A 1126).

Kaiserslautern 1/9 1902. K. Staatsanwalt.

*) Zul. 95/7172 (1902).

8531. **Schubert** Josef, led. Knecht von Bachsen, B.-A. Traunstein, geb. 19.2.76 in Haspeding, bei Bachsen, weg. Betrugs auf Anord. des k. A.-G. Traunstein. Einl.-Ort: nächstes Gef. (C 734). Traunstein 1/9 1902. R. Staatsanwalt.

8532. **Zänger** Abraham, verh. Viehhändler von Aemmenien, B.-A. Wertingen, geb. dort 14.1.61, weg. Betrugs auf Anord. des l. Vdg. München I. Einl.-Ort: Gef. am Anger hier (XI 293). München I 3/9 1902. R. Staatsanwalt.

8533. **De Regal** (angeblich), Franzose, wahrscheinlich identisch mit **Mirwald** Rudolf, Schriftsteller, geb. 5.9.74 in Straßburg (35-40 J., ca. 170 cm, schlant, starker rötlichblonder Spitzbart, rötes Gesicht, braune Augen, spricht französisch u. ist gebrochen deutsch; weißer Strohhut, weißer Tennis-Anzug mit feinen blauen Streifen, dunkelblaue Selbstbindekravatte, goldgelbe Glacehandschuhe), weg. Diebstahls einer Brillantnadel (Brillant à jour gefaßt u. zum Abschrauben eingerichtet). Event. Drahtnachricht vor Zulieferung (56314). D IV 3172. Mannheim (Baden) 2/9 1902. Gr. Amtsgericht 7.

8534. **Spierer** Karl August (Spitzname „Koter“), Lagerführer von Heidelberg, geb. 15.8.73 (1,60-1,65 m, grauest, Kopf u. Bartbaare rot, möglicherweise über den Schnurrbart abmachen lassen; Hut, Rock, Weste schwarz, helle Hose), weg. Diebstahls. Verhaftung u. Drahtnachricht, worauf Verfügung gegen Zulieferung erfolgen wird (56314. D IV 3172). Mannheim (Baden) 2/9 1902. Gr. Amtsanwalt.

8535. **Trimberger** Karl, Stadtschreiber von Wertingen, geb. 6.9.68 in Neustadt a/S. (dunkle Haare, Vollbart, rechtes Bein verkürzt, hinten stark, kleiner u. Stoch), weg. Sittlichkeitsverbr. Einl.-Ort: nächstes Ger.=Gef. Mitteilung erbeten. Würzburg 5/9 1902. R. Unt.-Richter I.

8536. **Zellhuber** Andreas, led. Bäcker von Haag, B.-A. Wasserburg, geb. dort 9.2.78 od. 79, weg. Diebstahls. auf Anord. des k. A.-G. Tölz. Einl.-Ort: Gef. an der Baaberstr. hier (C 606). München II 5/9 1902. R. Staatsanwalt.

8537. **Gehring** Peter, Schuhmacher von St. Ingbert, geb. 9.2.63, weg. Verbr. v. d. Sittlichkeit auf Anord. des k. A.-G. St. Ingbert. Einl.-Ort: nächstes A.-G.-Gef. Drahtnachricht (B 1004). Zweibrücken 2/9 1902. R. Staatsanwalt.

8538. **Sauter** Otto*, Schuhmacher (Kellner), geb. 27.12.74 in Neukirch, B.-A. Tettmang (1,50-1,55 m, schwächling, Haare u. Schnurrärtchen schwarz, mageres blaßes Gesicht, dunkle Augen, kleine stumpfe Nase, stottert ein wenig), weg. Veleidigung. Einl.-Ort: hief. A.-G.-Gef. Sofortige Mitteilung erbeten. Wangen (Württ.) 4/9 1902. R. Amtsgericht.

*) Zul. 79/6138 (1901).

8539. **Ziegler** Bartholomäus, angebl. Schreibehilfe von Hahnbach, geb. 9.1.79 (1,60-1,65 m, unterseht, hellblonde Kopf-, blonde Bartbaare; schwarzer weicher Filzhat, dunkelgrauer Rock, schwarze abgetragene Hose u. Weste), weg. Betrugs. Verhaftung u. Drahtnachricht, worauf Verfügung weg. Zulieferung erfolgen wird (56347. D IV 3127). Mannheim (Baden) 1/9 1902. Gr. Staatsanwalt.

Zum Strafvollzuge sind zu verhaften:

8540. **Ranzinger** Peter, led. Maurer von München, geb. dort 22.11.77; Art. v. 20.6.1902: weg. Hehlerei 5 Mte. Gef. Einl.-Ort: hief. Zellengef. (B 315). Nürnberg 2/9 1902. R. Staatsanwalt.

8541. **Trapp** Sigmund, verw. Schreiner, geb. 23.3.74 in Würzburg; Art. v. 4.7.1902: weg. gef. Körperverl. 3 Mte. 15 Tage Gef. Einl.-Ort: Gef.=Anst. Amberg (C 176). Schweinfurt 2/9 1902. R. Staatsanwalt.

Ausforschungen.

8542. **(Weichenfund.)** Am 29.8.1902 wurde im Gemeindebezirk Beiderwies, A.-G. Passau, aus dem die etwa 14 Tage im Wasser gelegene Leiche eines unbekannt, offenbar dem Arbeiterstande angehörenden Mannes (50-60 J., 1,76 m, sehr kräftig, rotbrauner Schnurrbart, grauwollene Zoppe, weißwollenes Hemd, rotgefärbte Grabsl.-Unterhose, gelte, eisenbeschlagene Stiefelsetten; in der Zoppe grauer Kranz, 1 Schnurrbartbürtchen; u. 1 schwarzer Kneifer, silberbeschlagener Weichenkopf) gezogen. Dienliche Mitteilung erbeten (C 672). Passau 2/9 1902. R. Staatsanwalt.

8543. **(Sittlichkeitsverbrechen.)** Unbekannter Mann der 20er J., 1,65-1,70 m, schlant, dunkle Haare, bleiches, mageres, längliches Gesicht, kleines Schnurrärtchen, breite Schultern, weiche, vor gebeugte Haltung; grüner Filzhut mit weißer Flaumfeder, blaugraue, am Hals tragen und links vorne mit dunkelgrünem Laub ausgefärbte Zoppe mit Hirschhornknöpfen, grünem und grünen Aufschlägen, weißes Hemd, lange Kravatte, schwarze Hose, Lederhandschuhe) am 22.6. u. am 31.8.1902 in der Nähe von Oberort am Inn, A.-G. Rosenheim, durch Geldge-

schenke u. die Aufforderung, ihm den Weg nach Niederandorf zu zeigen, Mädchen im Alter von 9 bis 13 Jahren an sich gelockt und an einem derselben unzüchtige Handlungen vorgenommen; in den anderen Fällen entkamen ihm die Mädchen. Spähe, Drahtnachricht (A 286).

Traunstein 5/9 1902. R. Staatsanwalt.

8544. **(Eisenbahndiebstahl.)** In der Zeit zwischen 13. u. 18.8.1902 wurden während des Bahntrafportes von Witz auf der Insel Mügen über Straßfund, Berlin, Halle, Ritschenbanen nach Würzburg aus einem Koffer mittels Erbrechens folgende Gegenstände entwendet: 1 gold. Halskettchen mit Herzchen, letzteres gebämmert mit rötlichem Stein, enthaltend die Photographie eines Herrn mit Bart u. einer Dame; 1 gold. Kettenarmband, runde Gleichen, mit 4-6 über das Armband laufenden Spangen, besteht mit Türkisen und Perlen; 1 kleiner Damenkettenring mit bläulichem Stein; 1 kleiner gold. Damenring mit Schieber u. gold. Herzchen; 1 silb. Geldbörse, ring- u. kettenartig geflochten; 1 gold. Brosche mit Lilastein in Form eines Bouquetts mit Blatt, perlenbelegt, 3-4 größere Steine als Blüten; 1 Korallenhalskettchen, zweireihig mit gold. Schloßchen; mehrere

jeine Vatistaschentücher mit Spitzen u. Stiderei, Watist- u. Nachtheuben mit Spitzen (C 880).

W i r z b u r g 319 1902. K. Staatsanwalt.

8545. **Mittels Einbruchs** wurden am 30.8.1902 dem Viehhändler Schlaifner in Großtraß, Gde. Gumpersdorf, N.-G. Simbach, mehrere alte Münzen (Georgtaler, Salzburger-Geld, Waben, Halbbaiken u. Heller) sowie 2 rote Etuis mit Firmitalern gestohlen (C 705).

P a s s a u 619 1902. K. Staatsanwalt.

8546. **Gestohlen** wurden am 26.8.1902 früh im Sommerleben, N.-G. Verchtesgaden, 5 gold. Ringe, darunter 3 mit weißen Steinen besetzt, eine 6-gängige, silb. Halskette mit gold. Schließe, auf deren innerer Seite der Name „Karoline Steinbacher vom Lehn- gut in Otteberg“ steht u. einige kleinere Schmuckgegenstände. Verdächtig erscheint ein Bürsche namens „Franz **Schwaiger**“, auch „Josef **Schwaiger**“ oder „Josef **Schauer**“: ca. 30 J., etwa 1,75 m, unterseht, Haare u. kleiner Schnurrbart schwarz, volles, gebräuntes Gesicht, dunkle Augen; grüner, abgetrag. Hut mit schwarzer Kruppe, schwarze Hose u. Weste, braungewirfelte Zoppe, schwarze Schmirkschuhe mit Patentverschluss, weißes Hemd mit Kragen. Sämtliche Kleidungsstücke schon ziemlich abgetragen. Festnahme u. Drahtnachricht (C 766).

T r a u n s e e i n 419 1902. K. Staatsanwalt.

8547. **Checkschäfer.** Am 4.8.1902 wechselte in einem hiesigen Baugeschäfte ein Herr (anfangs der 30er Jahre, ziemlich groß, bager, fahle, gelbliche Gesichtsfarbe, dunkles Schnurrbartchen; vornehm geachtet, Anzug aus dunklem Stoff mit feinen weißen Streifen) einen gefälschten Check der London u. County Bank in Harrow un. Er nannte sich **H. Wappin**. Der Check war ausgestellt zu Gunsten von J. Brown u. Co. Das Checkformular stammt aus einem in Vorjahre verloren gegangenen Checkbuche der genannten Bank. Es ist anzunehmen, daß der Täter noch mehrere Checks fälscht u. einzulösen sucht. Fahndung u. Benachrichtigung der Bank- u. Wechselgeschäfte, Festnahme u. Drahtnachricht (B 896).

S c h w e i n f u r t 619 1902. K. Staatsanwalt.

8548. **(Verdächtiger Dieb.)** Dem vielfach vorbestraften Josef **Vrendel** von Schmitten wurde am 11.7.1902 ein Fahrrad abgenommen, das wahrscheinlich gestohlen ist. Es wird gebeten, den Eigentümer des Rades und die Art des Abhaudeukommens festzustellen. Unter Bezugnahme auf das Ausschreiben in b. C.-Bl. 1902 Nr. 96 Ziffer 7277 wird bemerkt, daß das Rad kein Wandererfahrrad, sondern ein Heckarsulmer Weiltrad ist. Dasselbe hat schwarz lackierten Rahmenbau u. Felgen, vernickelte Speichen und Lenkstange, die Letztere ist nach abwärts u. nach hinten gebogen, mit braunen Korngreifen u. schwarzen Celluloidringen versehen, hat Nadelanlagende u. braunen Lederjattel. Auf demselben ist eine Krone eingepreßt u. neben derselben die Buchstaben E. D. Ferner hat das Rad Zadenpedale u. ist mit brauner, dreieckiger Sattelstange versehen. Am vorderen Gabelrohr ist ein Laternenhalter, die Gummimantel sind gerippt. In der Sattelstange befinden sich 2 Luftpumpen, 3 Schraubenschlüssel, 1 Felstaschen, 1 Nische mit Klebmaterial u. 2 Ventilschrauben. Auf dem vorderen Gabelrohr befindet sich die Nr. 21076 und unter derselben war ein länglicher Schild mit vier

Schrauben besetzt, der aber entfernt worden ist. Das Fahrrad befindet sich in gutem Zustand (57882 D IV 2708).

M a n n h e i m (Baden) 419 1902. Gr. Staatsanwalt.
8549. **(Italienische Bandenbende.)** Am 26.8.1902 wurden am Bahnhöfe in Brezgen dem Arbeiter Fontanini von Felleto Umberto, Prov. Vercelli, von einem Italiener, angeblich namens **Georg** (ca. 40 J., schlant, blond, Hut u. Anzug schwarz, gefärbte Schuhe; in seiner Gesellschaft ein Mann: 30-32 J., klein, bleich, blond, Hut u. Anzug grau) unter der listigen Verstellung, das Geld zur sicheren Verwahrung bei Seite zu legen, 120 M u. 20 Kronen herausgelockt. Nähere Resultate anher erbeten (Z IV 99).

B r e g e n z (Vorarlberg) 119 1902.

K. I. Bezirksgericht Abt. IV.

8550. **(Beträger.)** Unbekannter Radfahrer, angeblich Franz **Spanner** von Aachen, welcher auch auf diesen Namen lautende Postleitscheine führt, hat verschiedene Wirte betrogen, indem er dieselben veranlaßte, bei ihm eine Einrichtung für eine sogen. „Radfahrer-Pumpstation“ zu bestellen u. für eine Anzahlung von einigen Mark geben ließ, die er stellte aber nicht lieferte. Festnahme u. Strafbefehl erbeten (2708).

M i m (Württ.) 619 1902. K. Staatsanwalt.

8551. **Fahrrad „Sturm“** (Pol.-Nr. 6259, schwarz lackiert, gelbe Felgen, gerade Lenkstange mit schwarzen Griffen, oben auf der Lenkstange der Name **Gumm** (Gieß eingraviert) wurde am 31.8.1902 hier gestohlen (37532 D IV 3548).

M a n n h e i m (Baden) 319 1902. Gr. Staatsanwalt.

8552. **Fahrrad „Abler“** (schwarzer Rahmenbau, schwarze Felgen, vernickelte Speichen, breite Lenkstange mit Korngreifen, am linken Pedal fehlen 2 Gumm, gewöhnliche Handbremse, alte dreieckige Sattelstange, an der Lenkstange 2 Signalplättchen) wurde am 16.8.1902 hier entwendet. Fahndung nach dem Rad und dem unbekanntem Täter erbeten (57103. D IV 3203).

M a n n h e i m (Baden) 219 1902. Gr. Staatsanwalt.

8553. **Fahrrad „Sirius“** (fast neu, grüner Rahmenbau, weiße Felgen, gerade Lenkstange, gelbe Schweißbleche, wert 120 M) wurde am 23.8.1902 hier gestohlen. Täter: ca. 20 J., ca. 1,62 m, unterseht, etwas volles Gesicht mit roten Backen, blonder schwarzer Schnurrbart; Radfahrermütze u. Anzug grünlich (C 712).

F ü r t h 219 1902. K. Staatsanwalt.

8554. **Gestohlen** wurde auf erschwerter Weise am 3.9.1902 in einem Bauernhaus zu Steinfurt württ. N.-G. Weisingen, ein schwarzledernes Reitmonnaie mit 80 M Inhalt, bestehend aus 2 Zwoanzwanzmarstück, 1 Zehnamstück u. Silbergeld. Dringlich verdächtig: 2 Handwerksburchen (30-34 J., bis 1,70 m, schwarze Schnurrbärte; schwarze weiche Filzhüte; der eine: dunkle Zoppe u. hellgraue Weste, der andere: bräunlicher Anzug. Fahndung, Festnahme u. Einlieferung in das N.-G.-Gef. Weisingen erbeten (2767).

M i m (Württ.) 619 1902. K. Staatsanwalt.

8555. **Schwarz** Johann, led. Schuhmacher, geb. 1845 od. 1847 in Kötze, Wöhmen, ist festgenommen u. ins Arbeitshaus Rebdorf einzuliefern. Benachrichtigung erbeten.

M ü r n b e r g 298 1902. Stadtmagistrat.

Ermittlung und Bekanntgabe des Aufenthalts nachbezeichnete Personen wird ersucht:

66. **Schub** Wilhelm (cf. b. C.-P.-Bl. 88[6564]1902) set sich voraussichtlich in einer Krankenanstalt in Regensburg. Bei Ermittlung Drahtnachricht (53178. 84).
 Karlsruhe (Baden) 1/9 1902
 Gr. Staatsanwalt.
67. **Mingerer** Anton, led. Schlosser, geb. 30.7.76 in Kirchensgaden, weg. Diebstahls.
 Kirchensgaden 3/9 1902. Amtsanwalt.
68. **Arnold** Josef, led. Schuhmacher von München, geb. dort 1.11.85, weg. Betrugs u. a. (A 4636).
 München I 3/9 1902. Amtsanwalt.
69. **Baumbauer** Georg, led. Bahnarbeiter von München, b. d. A. Stadtauhof, geb. dort 17.7.75, weg. Verberl. u. Betrugs (410. 44).
 München I 28/8 1902. Amtsanwalt.
70. **Behndörfer** Karolina*, Schneiderstochter, geb. dort 1.11.85, weg. Betrugs (410. 44).
 München I 3/9 1902. R. Unt.-Richter B.
71. **Wien** I 3/9 1902. R. Unt.-Richter B.
 Jul. 108/8490 (1901).
72. **Büchler** Michael, Portier, geb. angeblich in Wolsberg (?), B.-M. Bamberg, (vielleicht berg. A.-G. Staffelsstein, — Ann. der Red.) (Junge (J 1919)).
 Karlsruhe (Hessen) 23/8 1902.
 Gr. Staatsanwalt.
73. **Dendl** Karoline, Tagelöhnerfrau von Hof, B.-M. Landsbut, als Zeugin (II 2193).
 Landsbut 3/9 1902. R. Staatsanwalt.
74. **Dullinger** Maria, Dienstmagd von Straubing, 10.10.84, weg. falscher Anschuldigung (IV 735).
 München I 4/9 1902. R. Staatsanwalt.
75. **Eder** Franz, led. Knecht, geb. 15.1.67 in Straubing (402. 419).
 München I 3/9 1902. Amtsanwalt V.
76. **Heiner** Josef, led. Sattler, geb. 28.1.82 in Straubing, A.-G. Augsburg (372), beide wegen Betrugs;
 München I 3/9 1902. Amtsanwalt.
77. **Kobelhart** Josef*, verb. Sattler, geb. 18.10.75 in Grafing, A.-G. Ebersberg, als Zeuge (315);
 München I 3/9 1902. Amtsanwalt.
78. **Sainger** Johann, led. Tagelöhner, geb. 12. in Kirchdorf, A.-G. Regen, weg. Unterschlagung (417).
 München I 3/9 1902. Amtsanwalt.
79. **Sauer** Josefa, led. Dienstmagd von Regensburg, A.-G. Dinkelsbühl, geb. 21.3.82 in Regensburg, A.-G. Monheim, B.-M. Donauwörth, als Zeugin (A 230).
 Regensburg 5/9 1902. R. Staatsanwalt.
80. **Forti** Luigi, led. Ziegelerbeiter von Bijsa, Udine, Italien, geb. dort 10.5.66, weg. Diebstahls (344).
 München II 29/8 1902. Amtsanwalt.
81. **Geiger** Karl, led. Schreiner von Spiegelberg, D.-M. Bachnang, geb. dort 26.4.67, weg. Hausverberl. (260).
 München I 2/9 1902. Amtsanwalt.

8573. **Fischer** Karl, gesch. Schlosser von Göppingen, geb. dort 27.12.74.
8574. **Gschwendner** Margareta, gesch. Drechslersfrau von Schweinau-Nürnberg, geb. dort 23.10.75, beide weg. Ehebruchs (D 777);
8575. **Kramer** Haber*, verb. Briefträger von Wiesendorf, Gde. Rain, B.-M. Straubing, geb. dort 7.6.76, weg. Betrugs (B 897);
8576. **Trump** Georg, led. Dienstknecht von Schnellendorf, Gde. Oberampfrach, B.-M. Feuchtwangen, geb. dort 21.10.79, weg. Rötigung u. a. (C 486);
8577. **Weinberger** Karl, led. Maurerpalier von Nürnberg, geb. dort 5.9.69, weg. Betrugs i. R. (G 545).
 Nürnberg 2/9 1902. R. Staatsanwalt.
- *) Jul. 90/6683 (1902).
8578. **Grafmüller** Ludwig, led. Kanjmann von Landau (Pfalz), geb. 25.10.75 in München, weg. Unterschlagung (A 638).
 Augsburg 2/9 1902. R. Staatsanwalt.
8579. **Guerinoni** Rinaldo, Maurer von Trient, im b. C.-P.-Bl. 100/17642/1902 weg. Diebstahls zur Anfechtungsmittelung ausgeschrieben, legitimiert sich möglicherweise mit einem auf **Fideli Ghenet** (nicht **Ginetti Fivelli**) geb. 16.11.77 in Belluno, lautenden Reisepass (C 639).
 Kempten 3/9 1902. R. Staatsanwalt.
8580. **Gruber** Theodor*, led. Tagner von Baldach, B.-M. Wachsenburg, geb. 13.5.74 in Schollbrunn, A.-G. Stadtporzellen, B.-M. Markt-Heidenfeld, weg. Körperverletzung (A 1961/01).
 Frankenthal 3/9 1902. R. Staatsanwalt.
- *) Jul. 100/7643 (1902).
8581. **Guber** Friedrich, Maler, geb. 8.7.74 in Heidelberg, zul. in München, weg. Unterschlagung (56122. AV 282);
8582. **Schuhmacher** Berthold, Schlosser, geb. 25.8.78 in Saarbrücken, zul. in München, als Zeuge (56122. AV 282).
 Mannheim (Baden) 1/9 1902. Amtsanwalt V.
8583. **Iberle** Peter, verb. Schreiner von München, als Zeuge (C 3019).
 München I 3/9 1902. Amtsanwalt.
8584. **Conrad** (Konrad) Johann Andreas, verb. Kolporteur, geb. 11.10.73 in Versob, Kr.-M. Gießen, Hessen, weg. Betrugs i. R. Drahtnachricht (A 1145).
 Zweibrücken 3/9 1902. R. Staatsanwalt.
8585. **Lang** Anna, Dienstmagd, geb. 16.7.76 in Neumarkt i. D.,
8586. **Lang** Katharina, Spinnerin, geb. 9.12.85 in Neumarkt i. D., beide weg. Diebstahls (925).
 Erlangen 4/9 1902. Amtsanwalt (Stadt).
8587. **Weber** Georg Leonhard, led. Schneider, geb. 29.5.60 in Rothenburg a. d. Tauber, weg. Unterschlagung. Derselbe ist aufzufordern, bei Gefahr strafrechtlicher Verfolgung seinen Aufenthalt hierher anzuzeigen.
 Weigentheim (Württ.) 4/9 1902.
 Amtsanwalt f. Langenburg.
8588. **Müller** Gustav Emil, verb. Monteur von Bittau, Sachsen, geb. dort 1.2.54, weg. Betrugs (A 3761).
 Augsburg 4/9 1902. Amtsanwalt (Stadt).

8589. **Watz Johannes**, led. Tagelöhner von Zweibrücken, geb. 18.9.82, weg. Körperverl. (1889).
Zweibrücken 219 1902. **Amtsanwalt.**
 8590. **Wohmann Karl**, led. Tagelöhner von Oberhausen, B.-M. Neulin, geb. dort 6.6.69, weg. gef. Körperverletzung (B 1185).
Nempten 219 1902. **Amtsanwalt (Stadt).**
 8591. **Schaller Franziska**, geb. Lorenz, Glaspolierersfrau von Söfenthal, B.-M. Taus, Pöhmen, geb. 26.3.68 in Lam, B.-M. Köppling, weg. Diebstahls u. Unterschlagung (C 3708).
Nürnberg 319 1902. **Amtsanwalt (Stadt).**
 8592. **Spiegler Johann***, led. Dienstknecht, geb. 24.6.73 in Benting, A.-G. Grafenau, weg. Unterschlagung (427).
Deggendorf 319 1902. **Amtsanwalt f. Hengersberg.**

***)** Znl. 8516333 (1902).
 8593. **Vogt Karl**, led. Stellner von Münchweiler a. Hobaalbe, B.-M. Birnajasens, geb. 27.3.81 in Regensburg, weg. Betrugs (I 717).
München I 319 1902. **K. Staatsanwalt.**

8594. **Walther Heinrich**, led. Maurer, geb. 11.7. in Bayreuth, weg. Körperverl. (A 327).
Memmingen 319 1902. **Amtsanwalt (Stad.)**
 8595. **Wild Friedrich**, verh. Dienstknecht, 29.4.59 in Dchienhart, A.-G. Pappenheim, Regensburg, weg. Diebstahls (265).
Wiesenburg 319 1902. **Amtsanwalt f. Ellgau**
 8596. **Eisenhauer Wilhelm***, led. Heimbrenner, geb. 10.1.62 in Groß-Vieherau, hess. Kr.-A. Dieb als Zeuge (18. 83).
Neuburg a/D. 519 1902. **K. Unt.-Richter**
***)** Znl. Weil. VI/1902 (Landesverweisung).
 8597. **Franck Elise**, Schirnhändlerfrau von Regensburg, B.-M. Frauenthal, als Zeugin (B 810).
Regensburg 519 1902. **K. Staatsanwalt.**
 8598. **Amend Michael**, Versicherungsagent, hess. bei der Süddeutschen Feuerversicherungsgesellschaft in München, als Zeuge.
Fürth 719 1902. **K. Unt.-Richter.**
 8599. **Mittel Peter**, verh. Arbeiter von Galtz, zml. in der Anilin- u. Sodafabrik in Ludwigsfeld, als Zeuge (427).
Mannheim (Baden) 519 1902. **Gr. Unt.-Richter.**

Widerrufe.

| | |
|---|--------------------|
| 1892: 9752. | 1895: 6698. |
| 1896: 10182. | 1897: 5050. |
| 1900: 4008. 4334. 4698. 6978. | |
| 1901: 452. 574. 1081. 6831. 8451. 8784. 9302. 9929. 9982. 9983. 10327. 11156. 11886. 12254. | |
| 1902: 229. 1562. 1968. 2256. 3151. 4007. 4173. 4243. 4265. 4391. 4428. 4543. 4657. 4882. 5187. 5213. 5240. 5286. 5507. 5529. 5916. 5933. 6116. 6601. 6670. 6751. 7017. 7018. 7145. 7248. 7303. 7304. 7320. 7331. 7342. 7378. 7555. 7672. 7687. 7780. 7871. 7923. 8043. 8089. 8140. 8159. 8177. 8215. 8335. | |

Alphabetische Recapitulation der Namen.

| | | | |
|--|--|---|---------------------------------------|
| Amend Michael . . . 8698 | Eisenbacher Margar. . . . 8574 | Lang Anna 8586 | Schüller Anton |
| Anborer Henriette . . . 8487 | Firell Ginett 8579 | Lang Katharina 8586 | Schreyer Johann |
| Angerer Anton 8557 | Fischer Jakob 8503 | Langinger Peter 8540 | Schubbed Josef |
| Arnold Josef 8558 | Fischer Karl 8573 | Waly Anton 8516 | Schuhmacher Berthelb |
| Bach Julius 8488 | Flascher Martin 8509 | Mappin M. 8547 | Schwarz Johann |
| Bamberger Karl 8489 | Forste Luigi 8571 | Meber Georg Leonh. 8587 | Schwaiger Franz |
| Baumbauer Georg 8559 | Franck Elise 8597 | Mayer Peter 8506 | Schwaiger Josef |
| Baumgartner Christl . . . 8491 | Friedrich Benedikt 8512 | Müller Oskar Emil 8588 | Sänger Abraham |
| Baumgartner Josef 8492 | Geiger Karl 8572 | Mirwald Rudolf 8583 | Sepauer Josef |
| Baumgartner Magb. . . . 8498 | Gehring Peter 8537 | Mittel Peter 8599 | Süß Franz Xaver |
| Berlinger Alois 8494 | Grahmud Ludwig 8578 | Mobelhart Josef 8568 | Spiegler Johann |
| Bependörfer Karoline . . . 8560 | Guerinoni Rinaldo 8579 | Mohr Johannes 8589 | Spierer Karl August |
| Büchler Michael 8568 | Haumann Franz 8650 | Wieser Gottfried 8496 | Stuhlmüller Josef |
| Brand Johannes 8495 | Hauber Josefa 8570 | Wohmann Karl 8590 | Tavernaro Jakob |
| Brenzel Josef 8648 | Häsel Ulrich 8505 | Wilmann Konrad 8517 | Trapp Eigmund |
| Brunner Konrad 8498 | Heß Johann 8504 | Pubes Wilhelm 8519 | Trieb Ludwig |
| De Legal 8533 | Heuler Theodor 8580 | Reiner Josef 8567 | Trimmerger Karl |
| Demmeler Hermann 8499 | Herth Wilhelm 8513 | Reinhardt Jakob 8521 | Trump Georg |
| Denzl Karolina 8564 | Huber Friedrich 8581 | Reinzenbath Katharina 8622 | Vogt Karl |
| Dent Karl 8497 | Hyerle Peter 8583 | Reiter Max 8518 | Walther Heinrich |
| Denzler Sophie 8500 | Kegel Konifaj 8514 | Reichmayer Monika 8523 | Weinberger Karl |
| Dewald Johannes 8501 | Kenel Fidele 8579 | Rieder Josef 8524 | Will Maria |
| Diez Joh. Kaspar 8502 | Kleinlein Nikolaus 8515 | Sandbühler Josef 8525 | Wild Friedrich |
| Dornberg Elias 8503 | Koch Antonie 8490 | Sauter Otto 8538 | Wuy Josef |
| Dullinger Maria 8565 | Konrad (Konrad) Joh. | Saringer Johann 8569 | Weyhuber Andreas |
| Ebert Jakob 8507 | Andreas 8584 | Schab Wilhelm 8556 | Ziegler Bartholomäus |
| Eber Franz 8566 | Kramer Xaver 8576 | Schaller Franziska 8591 | |
| Eisenhauer Wilhelm 8596 | Krieger Johann 8511 | Scherzl Andreas 8526 | |

Bayer. Central-Polizei-Blatt.



Herausgegeben von der k. Polizei-Direktion München.

Gerichtliche Haftbefehle.

Die bezeichneten Personen sind an die verfolgenden Behörden — **Militär-Arrestanten an die nächste Militärbehörde (Bezirks-Commandos ausgeschossen)** — abzuliefern, wenn nicht ausdrücklich andere Bestimmung getroffen ist.

8600. **Altmann** Karolina, led. Dienstmagd, geb. 10.10.81 in Alttötting, weg. Betrugs u. Unterschlagung auf Anord. des k. A.-G. Reichenhall, wobin abzuliefern (321).

Reichenhall 5/9 1902. **Amtsanwalt.**

8601. **Mullner** Michael, led. Bäcker von Altmannsdorf, A.-G. Osterhofen, B.-M. Wilsbosen, geb. 13.8.86, weg. Diebstahls auf Anord. des k. A.-G. Passau, wobin abzuliefern.

Passau 5/9 1902. **Amtsanwalt (Stadt).**

8602. **Bauer** Franziska, led. Bahnarbeiterin von Waldkirchen, B.-M. Wolfstein, geb. 13.4.63, weg. Diebstahls auf Anord. des k. A.-G. Passau, wobin abzuliefern.

Passau 5/9 1902. **Amtsanwalt I.**

8603. **Wilmke** Johann, getr. led. Bäcker von Wallerstein, A.-G. Nördlingen, geb. dort 30.8.73, weg. Betrugs auf Anord. des k. A.-G. Weilheim (69).

Weilheim 4/9 1902. **Amtsanwalt.**

8604. **Dogner** Matthias, led. Händler von Abensberg, B.-M. Schwabach, geb. dort 4.2.75, weg. Betrugs auf Anord. des k. A.-G. Gmzsenhausen, Einl.-Ort: nächstes A.-G.-Gef. Drahtnachricht (461).

Gmzsenhausen 2/8 1902. **Amtsanwalt.**

8605. **David** Johann Baptist, led. Spängler von Hengersberg, B.-M. Deggendorf, geb. dort 25.3.70, weg. Diebstahls u. Unterschlagung auf Anord. des k. A.-G. Trostberg, Einl.-Ort: nächstes A.-G. Drahtnachricht (415).

Trostberg 6/9 1902. **Amtsanwalt f. Trostberg.**

8606. **Duppe** Jakob, von Dufendorf, im b. C.-Bl. 1901 Nr. 143 Biff. 11156 weg. schw. Diebstahls u. a. zur Verhaftung ausgeschrieben, ist nicht ergriffener Täter; dieser reist unter falschem Namen, legitimiert durch eine dem Duppe verloren gegangene Invalidenversicherungskarte, ist sehr groß u. kräftig, ungefähr 45 J. alt, hat große Nase, roten Schnurrbart (beide zeitweise u. abwechselnd rasirt) lüthliches Haupthaar, das nach vorne gelichtet, spricht verschiedene Dialekte, behauptet, Schlosser zu sein, richtet aber meist Schäferdienste u. andere Arbeiten.

Wittenberg 8/9 1902. **A. Unt.-Richter.**

8607. **Fischer** Josef, led. Säger u. Tagelöhner von Siegershofen, B.-M. Schwabmünchen, geb. 11.6.77 in Steigerhof, Gde. Langgammelnach, A.-G. Schwabmünchen, weg. Betrugs i. R. auf Anord. des k. A.-G. Memmingen, Einl.-Ort: hief. Vdg.-Gef. (371);

8608. **Cecelia** Bonziano, led. Biegelarbeiter von Domodossola, Prov. Novara in Italien, geb. dort 27.11.73, weg. Diebstahls auf Anord. des k. A.-G. Allertissen, wobin abzuliefern (B 590).

Memmingen 4/9 1902. **A. Staatsanwalt.**

8609. **Gschwendner** Andreas, led. Tagelöhner von Rentelheim, B.-M. Kelheim, geb. dort 13.11.82 (1,67 m groß, schlant, gesunde Gesichtsfarbe, schwarzbraune Haare, niedere Stirne, graue Augen, stumpfe Nase, oberpfälzischer Dialekt), weg. Körperverl. auf Anord. des k. Vdg. Regensburg, Einl.-Ort: nächstes G.-Gef. (B 738).

Regensburg 4/9 1902. **A. Staatsanwalt.**

8610. **Guber** Josef, led. Maschinenschlosser von Schwandorf, B.-M. Burglenzfeld, geb. dort 10.5.75 (1,75 m groß, schlant, langer blonder Schnurrbart; schwarzer Filzhut, graugetreifte Hose, grüne Radfahrerjoppe, gelbe Segeltuchschuhe), weg. Diebstahls eines Fahrrades (Adler Modell 70 Nr. 160063) auf Anord. des k. A.-G. Ebermannstadt, Einl.-Ort: hief. Vdg.-Gef. (A 285).

Ebermannstadt 8/9 1902. **A. Staatsanwalt.**

8611. **Hafelbacher** Martin*, led. Hammerschmied von Diesdorf, B.-M. Neustadt a/M., geb. dort 23.5.75, weg. Diebstahls i. R. auf Anord. des k. A.-G. Neumburg v/B. Einl.-Ort: nächstes A.-G.-Gef. (D 435).

Neumburg 5/9 1902. **A. Staatsanwalt.**

*) Bül. 1007602 (1902).

8612. **Jungbauer** Roman, nennt sich auch **Stadlbauer** Franz, Tagelöhner von Brachatis, bezw. Kallerschmied (?) in Wöburen (etwa 22 J., mittelgroß, dunkler Anzug, brauner Filzhut, Wadenstiefel), weg. Diebstahls auf Anord. des k. A.-G. Rottenburg, Einl.-Ort: hief. Vdg.-Gef. (II 2206, 2210).

Wöburen 3/18 1902. **A. Staatsanwalt.**

8613. **Kemmetmüller** Lorenz, led. Beindrehler, Kanonier der 10. Komp. 2. Fuß-Art.-Rgt.s, geb. 7.7.79 in Ansbach (1,71 1/2 m, schlant, schwarze Haare, Schnurrbart), weg. Fahnenstucht. Einl.-Ort: hief. Mil.-Arrestanstalt I (1639).

Ansbach 2/8 1902. **A. b. Gericht der 8. Inf.-Brigade.**

8614. **Jankl** Anna, led. Dienstmagd von Windberg, im b. C.-Bl. 1902 Nr. 96 Biffer 7240 weg. Diebstahls zur Verhaftung ausgeschrieben, zieht event. unter dem falschen Namen **Hebauer** Anna*, Dienstmagd von Heiligenkreuz, im Lande nmb. (C 427).

Deggendorf 6/9 1902. **A. Staatsanwalt.**

*) Abgebildet im b. C.-Bl. 13/9881/1902.

8615. **Käth** Bartholomäus, led. Diensthnecht von Erbdorf, B.-M. Kemnath, geb. dort 3.2.76, weq. Bedrohung u. a. auf Anord. des I. A.-G. Erbdorf, wovon abzuliefern (156).

Kemnath 419 1902. Amtsanwalt f. Erbdorf.

8616. **Moritz** Josef, led. Maurer von Diefenbach, B.-M. Stadthof, geb. 24.10.73 in Stadthof, weq. Diebstahls i. R. auf Anord. des I. A.-G. Landshut. Einl.-Ort: hief. Vdg.-Gef. (II 2226).

Landshut 519 1902. R. Staatsanwalt.

8617. **Heger** (nennt sich auch **Brechtel**) Alfred Georg, led. Kellner (gibt an, Postbediensteter zu sein) von Wien, geb. dort 17.1.82, weq. Diebstahls auf Anord. des I. A.-G. Hof. Einl.-Ort: hief. Vdg.-Gef. (A 406).

Hof 619 1902. R. Staatsanwalt.

8618. **Schiller** Friedrich Bruno, led. Regger von Kotten, B.-M. Brüdenau, geb. dort 26.8.76, weq. Diebstahls auf Anord. des I. A.-G. Würzburg. Einl.-Ort: nächstes Gef. (C 823).

Würzburg 519 1902. R. Staatsanwalt.

8619. **Wagner** Gottlieb, led. Wasserleitungsarbeiter von Heuchling, B.-M. Hersbruck, geb. dort 23.3.67, weq. Betrugs auf Anord. des I. A.-G. Kronach. Einl.-Ort: nächstes A.-G.-Gef. (906).

Kronach 519 1902. Amtsanwalt.

8620. **Wand** Johann*, led. Diensthnecht von Katterberg, B.-M. Degenhof, geb. dort 27.12.70, weq. Körperverl. auf Anord. des I. A.-G. Trostberg. Einl.-Ort: nächstes A.-G. Drahtnachricht (398101).

Traunstein 419 1902. Amtsanwalt f. Trostberg.

*) Zul. 6814995 (1902).

8621. **Gräbel** Friedrich, Rekrut 22. Inf.-Rgt., led. Taguer von Wattweiler, B.-M. Zweibrücken, geb. 4.8.80 (1,64 m groß), weq. Fahnenilucht. Einl.-Ort: Arrestanstalt 18. Inf.-Rgt. in Landau (4707).

Landau (Walz) 719 1902.

R. b. Gericht der 3. Division.

8622. **Höder** Ottomar, led. Techniker, geb. 22.7.78 in Gompertshausen, Kr. Hildburghausen, Sachsen-Meinungen, weq. Betrugs (Herauswindelung eines Fahrrad's „Special“ noch ziemlich neu, schwarzer Rahmenbau, gestifter Vorderbarmantel, in einem Hohlrohre unter dem Sattel Fahrradkarte für **Appelmann** Michael, von Niederwern“ aufbewahrt, Wert 100 M.) auf Anord. des I. A.-G. Schweinfurt. Einl.-Ort: nächstes Ger.-Gef. Sofortige Verhaftung (B 914).

Schweinfurt 819 1902. R. Staatsanwalt.

8623. **Graf de Gomicourt** (angeblich), von Brüssel (35 J., 1,65–1,70 m, kräftig, breitschulterig, blonde, ziemlich dünne, gut gepflegte, in der Mitte geschweifte Haare, kleines blondes Schnurrärtchen, beinahe glatt rasiert, volles Gesicht, gesunde rötliche Gesichtsfarbe, spricht geläufig deutsch, sowie französisch, englisch, italienisch u. spanisch; schwarzer steifer Filzbut, stablgrauer Anzug, gelbe Schwürschube, beim Radfahren Sammtmütze u. Sammtbose, an der linken Hand Ehering, sowie 2 mattgoldene Ringe mit Brillanten), weq. mehrfachen Betrugs. Drahtnachricht an die großh. Staatsanwaltschaft Mosbach (Baden).

Erbach (Baden) 819 1902.

Gr. Amtsgericht.

8624. **Moser** Johann, led. Diensthnecht von Niederding, B.-M. Erding, geb. dort 23.10.84, weq.

Diebstahls u. a. auf Anord. des I. A.-G. Aibling. Einl.-Ort: nächstes Gef. (B 827).

Traunstein 919 1902. R. Staatsanwalt.

8625. **Czisl** Karl, verb. Bilderreisender von Weiburg (Pozsony), geb. dort 17.2.67, weq. Betrugs auf Anord. des I. A.-G. Traunstein. Einl.-Ort: nächstes Gef. (C 766).

Traunstein 519 1902. R. Staatsanwalt.

8626. **Heinrich** Friedrich, verb. Tagelöhner, geb. 26.8.70 in Rasch, A.-G. Altdorf, B.-M. Nürnberg, weq. gef. Körperverletzung auf Anord. des I. A.-G. Ansbach (A 425).

Ansbach 819 1902. Amtsanwalt (Stadt).

8627. **Port** Maria, led. Magd von Rindge, geb. dort 1.1.81, weq. Betrugs auf Anord. des I. A.-G. München I. Einl.-Ort: Gef. am Anger hier (III 72).

München I 919 1902. R. Staatsanwalt.

8628. **Schwan** Georg, Schlosser von Alersweiler (?), Walz (31 J., mittelgroß, besetzte schwarze Haare, dunkelblonder Bart, etwas scheinbar etwas verkrüppelter Finger an der linken Hand, Filzbut u. Joppenanzug dunkel), weq. Betrugs. Einl.-Ort: hief. Amtsgef. event. unter Verhaftung des bad. Gefangenwagens.

Durlach (Baden) 819 1902. Gr. Amtsgericht.

8629. **Eisel** Apollonia, led. Diensthnecht, Fahrarbeiterin, von Deidesheim, B.-M. Neustadt a. Rh., geb. dort 24.5.85, weq. Urkundenfälschung u. Betrugs auf Anord. des I. A.-G. Kaiserslautern, wovon abzuliefern (A 883).

Kaiserslautern 219 1902. R. Staatsanwalt.

8630. **Christ** Leonhard, led. Maurer von Rindlente, Gde. Böhrried, D.-M. Saulgau, geb. 9.11. weq. Verbr. w. d. Sittlichkeit. Einl.-Ort: A.-G.-Gef.

Wangen (Württ.) 719 1902. R. Amtsgericht.

8631. **Göller** Johann, verb. Tagelöhner, Bamberg, geb. dort 11.5.46 (soll sich beim Hauptstuden in der Nähe von Schwabach aufhalten), weq. Betrugs u. Diebstahls auf Anord. des I. A.-G. Fürth. Einl.-Ort: nächstes Gef. Drahtnachricht (A 606).

Fürth 919 1902. R. Staatsanwalt.

8632. **Goldstein** Siegfried, led. Kaufmann, Mülhausen im Elsaß, geb. dort 27.1.80, weq. Betrugs u. Unterschlagung auf Anord. des I. A.-G. Nürnberg. Einl.-Ort: hief. Unt.-Gef. (A 1504).

Nürnberg 919 1902. Amtsanwalt (Stadt).

8633. **Rörber** Michael, verb. Diensthnecht, Teilheim, B.-M. Würzburg, geb. dort 10.3.64, weq. Diebstahls auf Anord. des I. A.-G. Lohr. Einl.-Ort: nächstes A.-G.-Gef. (II 1577).

Nürnberg 719 1902. R. Staatsanwalt.

8634. **Levi** Moses (gen. Max), Kaufmann, Fürth, geb. 1.9.76, weq. Betrugs auf Anord. des I. A.-G. Fürth. Einl.-Ort: nächstes Gef. Drahtnachricht (678 b).

Fürth 819 1902. R. Staatsanwalt.

8635. **Mühlberger** Michael*, verb. Tagelöhner von Ludenhausen, B.-M. Landsberg, geb. dort 25.11. weq. Betrugs i. R. auf Anord. des I. A.-G. Würzburg. Einl.-Ort: Gef. an der Gruffstr. hier (VII 737).

München I 919 1902. R. Staatsanwalt.

*) Zul. 10117758 (1902).

836 **Schon** Josef, Bahnarbeiter, Inf. II. Kl. Romp. 16. Inf.-Rgts., geb. 21.1.77 in Ortenburg, (6. Bilschoten (1,67 m, unterseht, braune Haare, re Nase, rundes Kinn) weg. Zahnenflucht u. a. 4.-Ort: hies. Mil.-Arrestanst. a. d. Corneliustr. 1755).

R ü n d e n 549 1902. Gericht der 1. Division.

837. **Knappion** Julius, Unterlehrer v. Rielaßingen, v. A. Konstanz (22 J., 1,65 m, schlant, blond), v. mehrfachen Verbr. v. d. Sittlichkeit. Einl.: hiesig. Amtsgef. (9608).

B i l l i p s b u r g (Baden) 949 1902.

Or. Amtsgericht.

838. **Seiß** Sigmund, Inf. 6113. Inf.-Rgts., geb. 81 in Eichstätt (1,58 m, unterseht, braune Haare,

Barantflug, stumpfe Nase, Tätowierungen an beiden Armen, Narben am linken Arm, Stichnarbe an der linken Kopfseite; wahrscheinlich hellgrauer Filzbut, schwarzer Cheviotanzug, Schnurrarbe; führt als Legitimationspapier wahrscheinlich Militärpaß auf den Namen **Andreas Veerpender**, weg. Zahnenflucht. Einl.-Ort: l. 13. Inf.-Rgt. in Ingolstadt (3000).

R e g e n s b u r g 549 1902. Gericht der 6. Division.

Zum Strafvollzuge ist zu verhaften:

8639. **Heng** Wilhelm, led. Tagelöhner von Kellheim, geb. 15.6.80; Ur. v. 23.8.1902; weg. Körperverletzung 7 Mte. Gef. Einl.-Ort: Zellengef. Nürnberg (B 342).

R e g e n s b u r g 849 1902. R. Staatsanwalt.

Ausforschungen.

840. **(Unbekannte Leiche.)** Am 3.9.1902 wurde der Leiche eines Eisenbahn überfahrenen Mannes (33 J., kräftiger, gut genährter Körper, kurze schwarze Haare, leichter dunkler Schnurrbart, Gesichtsfarbe grau-brauner weicher Filzbut, Stehstragenanzug u. weißgestreifter Krawatte, Leinen-Vorhemd, Eisenhemd, Tricotunterhemd, brauner Rock, neue Schuhe, neue blaue u. weißgestreifte Hosen, schwarze Hose mit rote u. weißgestreiften neue grauwollene Socken, schwarze neugefärbte Mittelfel: gold. bezw. vergold. Manschettenbälger blaue blauen Steinchen, Ring, aus welchem Stein ausgebrochen, leeres Portemonnaie) gem. Sachdienliche Mitteilung über die Person Unbekannten erbeten (B 390).

ü r z b u r g 949 1902. R. Staatsanwalt.

841. **(Reichensfund.)** Am 21.7.1902 wurde in bei Gerthshofen, 7 1/2 Kilometer flußabwärts von Burg, die Leiche eines unbekanntes Mannes (35 der 20er Jahre, ungef. 1,61 m, auf dem Unterarm F. F. oder F. E. u. die Jahreszahl 92 eintätowiert; dunkle Zoppe, gestreifte Hose, tauchschuhe; auf der Schliche des Leibriemens ist eines Hirsches mit dem Spruch: „Fürchtlos ist“) gefunden (A 595).

g s b u r g 949 1902. R. Staatsanwalt.

842. **(Schwerer Diebstahl.)** Am 3.9.1902 wurden Bauern von Waldhausen, D.-M. Geislingen, schwere Weise 1 silb. Taschenuhr mit Bügel u. der Nummer 117 oder 118, ferner 19 M. Schweinsblase verwahrt, gestohlen. Dringend sind 2 Handwerksburchen im Alter von 20 Jahren, die etwa 1,70 m groß. Der eine ist d, hat großen Kopf, starken schwarzen Schnurrbart, grüne Zoppe mit schwarzen Knöpfen, Hose, fogen. Normalhemd mit Quastenschur, Klappmüze oder schwarzen Filzbut. Der ist magerer, trug dunklen Hut und Zoppe, u. weißgestreifte Hose u. weißes Taschenuhrer trug sich als August Berger, Schlosser Weibronn, letzterer als Jakob Wellmann, rdeder von Schlierbach in das Nachbuch ein. Unmann ist wahrscheinlich identisch mit dem ligen Diebe Jakob Weilmann, Tagelöhner von jingen, D.-M. Leonberg. Die beiden haben nos auch den Diebstahl in Steinenfisch u. Ausschreiben im b. C.-P.-Bl. 1902 Nr. 109

Biff. 8554) verübt. Energetische Fahndung erbeten (J 2769).

U l m (Württ.) 849 1902. R. Staatsanwalt.

8643. **Unbekannter Einmieterschwindler** (28-30 J., 1,65 m, unterseht, blonde Haare, blonder Schnurrbart, preuß. Dialekt; grünlicher Strohhut, grau-grünlicher Anzug) verübte am 1.9.1902 in Ulm Verträge, indem er bei mehreren Zimmer-Vermietern unter verschiedenen Namen sich einmietete u. unter dem Vorbringen, sein Geld habe er in einem Koffer, der im Laufe des Tages eintreffen werde, sich von den Vermietern Geldbeträge und andere Gegenstände erschwindelte u. nachher spurlos verschwand (2671).

U l m (Württ.) 549 1902. R. Staatsanwalt.

8644. **(Einmietdieb.)** In der Zeit vom 2. bis 3.9.1902 wurden hier von einem angeblichen Zeichner Friedrich Blant von Waibstadt, welcher sich am 1.9.1902 bei einer Frau einmietete u. am 3.9.1902 spurlos verschwand, aus dieser Logis einem anderen Mieter 1 schwarzer Gehrockanzug im Werte von 77 M., 1 schwarzer Frackanzug im Werte von 66 M., 1 Sacko-Jacket im Werte von 30 M., 6 weiße Oberhemden im Werte von 42 M., 1 Duzend Stehstragen im Werte von 8,40 M. u. 1/2 Duzend Paar Manschetten im Werte von 3,60 M. entwendet. Beschreibung der Gegenstände: Der entwendete Gehrockanzug ist aus schwarzem Tuch (nicht Kammgarn) gefertigt, einreihig, schwarzes Futter u. am Aufhänger die Firma „August Kasper, Mannheim“ eingnäht. Der Frackanzug ist ebenfalls aus schwarzem Tuch gefertigt; die Weste ist weit ausgeschnitten. Das Sacko-Jacket ist aus dunkelblauem Tuch mit schmalen weißen Streifen gefertigt u. ebenfalls mit schwarzem Futter verrieben. Die Oberhemden sind mit Bjaquet-Einfäßen verrieben u. haben auf dem Knöpfklappen die Firma „Emil Schoppe, Berlin“ aufgedruckt u. sind außerdem mit „F. St.“ in Rot gezeichnet. Die Kragen sind Stehstragen mit weit umgelegten Ecken u. teils mit der Firma „Emil Schoppe, Berlin“ u. „Lessing 40“, teils mit der Firma „Germauns u. Froitzheim, Mannheim“ u. „Wascha, 40“ gezeichnet. Die Manschetten sind dreiföhrig u. haben an einem mittleren Knöpfloch einen Lappen. Firma unbekannt. Signale u. des Täters: etwa 26 J., 1,75-1,80 m, schlant, mageres Gesicht, Haare u. anwärtz gestellter Schnurrbart blond, schwarzer Jacketanzug, schwarzer feiner Filzbut. An einer Hand fehlt an einem Finger das

vordere Glied. Auf einem zurückgelassenen Zettel gab der Flüchtige seine Personalken an wie folgt: Friedrich **Blum**, geb. am 1. Mai 1876, Reichner, Weibstadt, Amt Sinsheim, katholisch, militärfrei, ledig, Kellner, Frankfurt, Fabrikant (58431. D I 3616). Man u h e i n (Baden) 619 1902. Gr. Staatsanwalt.

8645. (**Vadendieb**) Unbekannter (ungef. 25 J., 1,65—1,70 m, rötlichblondes Schnurrbartchen, an der linken Halsseite mehrere Schnittnarben; schwarzer weich. Filzhut, guter brauner Anzug) hat am 9.8.1902 nachm. aus der Ladenbuttel des Krämers Frohnsbeck in Freising 12 \mathcal{A} entwendet (B 21).

Freising 619 1902. Amtsanwalt (Stadt).

8646. Unbekannter **Gefistesranter**, angeblich mit dem Vornamen „Johann“, ein religiösem Wahnsinn leidend (35—40 J., schlank und bager, mageres, gebräuntes Gesicht, schwarze Haare, tiefschwarzer dünner Schnurr- u. kurzer Kinnbart, linkes Auge ausgetaucht u. halb offen, der Sprache nach aus der Umgebung von Eichstätt; grau- u. weißgestreifte helle Hose, etwas dunklere einreihige Toppe u. Weste mit schwarzen Hornknöpfen, weißgelb gestreiftes Halstuch, fast neues weißes Jägerhemd) wurde am 6.9.1902 in Eichstätt aufgegriffen. Sachdienlicher Aufschluß erbeten (4415).

Eichstätt 819 1902. Stadtmagistrat.

8647. **Mittels Einfiegens** u. Erbrechen von Behältnissen wurden in der Zeit vom 15.8. bis 2.9.1902 dahier aus einem Gebäude, während sich die Bewohner in der Sommerfrische befanden, nachbezeichnete Gegenstände gestohlen:

1. gold. Taschenuhr (Schlüssel-Uhr), Nummer unbekannt, wert 40 \mathcal{A} ;
 2. gold. Panzer-Uhrkette, wert 30 \mathcal{A} ;
 3. großer Siegelring mit Amethyst mit eingravirtem Familien-Wappen, wert 70 \mathcal{A} ;
 4. eine Jubiläumsmünze (Großherzog Friedrich 5. \mathcal{A} Stück;
 5. Fünfmarsstück in Gold;
 6. Ivernglas für Damen, Perlmutter, wert 25 \mathcal{A} ;
 7. Taschenuhr, Perlmutter, 5 Klänge, wert 10 \mathcal{A} ;
 8. Briefbeschwerer u. Falzbrecher aus Elfenbein mit Monogramm P. J., wert 20 \mathcal{A} ;
 9. eine Medaille Fünfmarsstückgroß, gitterartige Goldfassung, unter Glas; Vorderseite: Emailmalerei, Brustbild aus dem vorig. Jahrhundert, Rückseite: Haargeflecht mit daran ruhendem gold. „L“, wert 100 \mathcal{A} ;
 10. 2 silb. Duzend silb. Theelöffel, ohne Zeichen, teils mit Raiblumenaufdruck am Griff, wert 60 \mathcal{A} ;
 11. 1/2 Duzend Dessertlöffel ohne Zeichen, wert 30 \mathcal{A} ;
 12. 2 silbervergoldete Saucelöffel, wert 30 \mathcal{A} ;
 13. silbernes Besteck, Messer, Löffel, Gabel, wert 30 \mathcal{A} ;
 14. 1 Besteck größere u. kleinere Löffel, Eierbecher, wert 15 \mathcal{A} ;
 15. 1 Tortenlöffel, wert 15 \mathcal{A} ;
 16. 2 silbervergoldete Salzfläschchen, wert 25 \mathcal{A} ;
 17. 6 große silberne Eßlöffel, 3 ohne Zeichen, 3 mit Raiblumenaufdruck, wert 25 \mathcal{A} ;
 18. 1 Duzend silberne Wokka-Löffel, wert 30 \mathcal{A} ;
 19. 1 Damen-Kamm, Schilspatt, wert 25 \mathcal{A} ;
 20. 1 elektr. Uhrständer nebst Batterie, wert 50 \mathcal{A}
- Verdächtig ist ein Mann im Alter von 35—40 J., 1,70 m groß, breitschultrig, mit rotem frischen Gesicht u. vermutlich rötlichem Schnurr- u. Spitzbart, brauner Kleidung. Der vermuthliche Täter kam am Samstag

den 23. August in den dritten Stock genannt Hauses u. frag ein Dienstmädchen, ob die Frau z. St. verreise ist. Energrische Forderung erb (25849. D 1632).

Heidelberg (Baden) 619 1902. Gr. Staatsanwalt 8648. **Verloren** wurde am 8.9.1902 in Wien von einer Dame eine Perle (Schmuck) im Wert ca. 20,000 \mathcal{A} . Die Perle (Schmuck) ist in der Hand zusammengefaßt, daß jeweils eine große weiß eine kleine schwarze Perle gereiht ist. Die Perl besteht aus einer weißen Perle. Vor Anlauf gewarnt (II 32).

München 1119 1902. R. Polizeidirektion 8649. **Müller** Christian, led. Tagelöhner; Weich, V.-A. Dachau, geb. dort 29.12.56, wollte Ergreifung auf Bettel oder Landstreicherei, Landespolizeibehörde überwiesen u. in seine Heimat verschickt werden (3641).

Dachau 419 1902. R. Bezirksamt 8650. **Sandert** Christian, led. Eisenbahner, 22.7.55 in Rechin, Reg. Frankfurt, Prov. Brandenburg, Preußen, hat eine 6 monatliche Nachnahme u. Arbeitsbaue Kaiserklantern zu verbüßen genommen u. Drabtnadricht erbeten.

Frankenthal (Pfalz) 419 1902. R. Bezirksamt.

8651. **Stahlmann** Katharina von Eichenbach, geb. dort 26.2.54, vagiert bettelnd umher u. beantragt als kränklich öfters Unterstützung. Armenrat verweigert Hülferath. Heimführung im Betretungsfalle erbeten.

Eichenbach 2548 1902. R. Bezirksamt 8652. **Kanbacher** Otto (angeb.) alias **Walsh** Joh. Adalbert (ef. b. C.-B.-Bl. 1902 Nr. 105 S. 8119) heißt in Wirklichkeit **Eisenreich** Erich Reichensbach im Vogtland, geb. 20.12.84 (D 2762).

Karlsruhe (Baden) 419 1902. Gr. Staatsanwalt

Um Ermittlung und Bekanntgabe Aufenthalt nachbezeichneter Person wird ersucht:

8653. **Amüller** Josef, led. Metzger von V.-A. Jorchheim, geb. 29.3.71 in Würzburg, Betrugs (D 3173).

Kürnberg 619 1902. Amtsanwalt (Stadt) 8654. **Banner** Andreas, von Wildpeppentried, Oberviechtach, u.

8655. **Heubusch** Georg, von Spalt, V.-A. Schenke, beide Brauereien, früher in Großostheim, Zeugen (B 222).

Wiesbaden 519 1902. Amtsanwalt (Stadt)

8656. **Braunbeck** Matthias, led. Tagelöhner, Pausing, V.-A. Eggenfelden, geb. 30.6.81 in Weiberg, Gde. Wolfsegg, N.-O. Eggenfelden, wog. stabs (1752).

München II 819 1902. Amtsamt

8657. **Deuber** Josef (*), led. Tagelöhner von Weiberg, geb. 22.1.80, wog. Erpressung (B 447).

Bamberg 619 1902. R. Staatsamt

*) Zul. 11048663 (1901). 8658. **Stad** Rudolf, led. Fabrikarbeiter, geb. in Billingen, Baden, wog. Körperverlet. (A 49).

Frankenthal 419 1902. R. Staatsamt

863. **Engelhart** Michael, led. Tagelöhner von Remmert a. d. Rott, V.-M. Wühlbörd, geb. dort 19.33, weg. Körperverl. (IV 2287).
Landsbunt 6/9 1902. R. Staatsanwalt.

860. **Groben** Josephine, 23 J., led. Kellnerin von Mainz, zul. in Zweibrücken, als Zeugin (659).
Zweibrücken 4/9 1902. R. Staatsanwalt.

861. **Guber**, geb. Bauer, Anna, Mehrgersfrau von Linden, V.-M. Eggenfelden, geb. 20.12.65 in Linden, A.-G. Wilsbiburg, als Zeugin (II 457).
München I 7/9 1902. R. Staatsanwalt.

862. **Karl** Anna, led. Tagelöhnerin von München, geb. dort 16.3.70, weg. Diebstahls (C 4116).
München I 5/9 1902. R. Staatsanwalt.

863. **Kaufmeier** Alois, led. Stallschweizer von Memmingen, A.-G. Hain, V.-M. Neuburg a. D., geb. dort 27.68, weg. Körperverl. (A 296/01).
Memmingen 25/8 1902. R. Staatsanwalt.

864. **Rosenbauer** Daniel, Schreiner von Fürth, geb. 1834 in Neufes, A.-G. Ansbach, weg. Betrugs.
Fürth 8/9 1902. R. Staatsanwalt (Stadt).

865. **Rater** Franz, verh. Schmied, geb. 21.12.71 in Kerschbich, V.-M. Dingolfing, weg. Unterdrückung (A 417).
Remmingen 9/9 1902. R. Staatsanwalt (Stadt).

866. **Reinold** Matthias, led. Mehger von Oberbach, geb. dort 16.8.66, weg. Verbrohung (2140).
München II 5/9 1902. R. Staatsanwalt.

867. **Wüller** Julius*, angebl. Kolporteur (40 bis 81, ungef. 1,70 m, unterseht, dickleibig, große Glase, Hinterhaupt lange gelockte braune Haare, etwas Schnurrärtchen, spricht nach der Schrift niederbay. Dialekt; ärnliches herabgekommenes Weiden, runder schwarzer schmalkrempiger Halsband, langer schwarzer Gebrod, graue Hose, ohne Schnürstiefel), weg. Betrugs (556).
Mallersdorf 5/9 1902. R. Staatsanwalt.
Bergl. 77/5639 (1902).

868. **Reurt** Johann, Photograf, geb. 16.2.56 in Gaden, Reg.-Bez. Königsberg, Ostpreußen, weg. Betrugs (398 u. 484).
Kölnstrassen 2/9 1902. R. Staatsanwalt.

869. **Hadlinger** Eduard, led. Tagelöhner von Berg, V.-M. Passau, geb. dort 13.10.76, weg. Diebstahls (C 561).
Passau 6/9 1902. R. Staatsanwalt.

870. **Rahn** Johann, led. Hafner von Niedens, V.-M. Weilgries, geb. dort 23.8.78, weg. Verdrückung u. a. (B 580).
Niedensheim 4/9 1902. R. Staatsanwalt.

871. **Höll** Johann, led. Schieferdecker von Oberbach, V.-M. Aschaffenburg, geb. dort 9.12.71, weg. Entziehung der Polizeiaufsicht.
Aschaffenburg 27/8 1902. R. Bez.-Amt.

872. **Schmid** Stanislaus, led. Dienstknecht, geb. in Trumfelsberg, A.-G. Memmingen (A 413).
873. **Wetzsch** Josefa, led. Putzmacherin, geb. 1866 in Wiggersbach, A.-G. Kempten (A 414), weg. Betrugs.
Remmingen 5/9 1902. R. Staatsanwalt (Stadt).

874. **Schwarz** Johann, led. Schweizer von Haag, geb. 20.10.57 in Holzkirchen, weg. Betrugs (652).
Bad Aibling 4/9 1902. R. Staatsanwalt.

8675. **Zeifert** Friedrich*, verh. Oekonom u. Tagelöhner, geb. 18.5.38 in Neresheim, Württ., als Zeuge (392).
Neresheim 3/9 1902. R. Staatsanwalt (Stadt).

*) Zul. 63/4601 (1902).

8676. **Steinl** Peter, verh. Händler von Steinsberg, A.-G. Regensburg, V.-M. Stadtaubof, geb. 20.8.73 in Schwindkirchen, A.-G. Wühlbörd, weg. Diebstahls (L 707).
Landsbunt 5/9 1902. R. Staatsanwalt II.

8677. **Jungkunst** Therese u. **Storz**, Kapvertheaterbesitzer, als Zeugen (D 364).
Munich 4/9 1902. R. Staatsanwalt.

8678. **Trantner** Melchior*, led. Ziehharmonika-spieler von Kleingeeze, A.-G. Pottenstein, V.-M. Pegnitz, geb. dort 14.12.64, weg. Verg. w. d. Sittlichkeit (C 444).
Vahrenb 8/9 1902. R. Staatsanwalt.

*) Zul. 15/1171 (1901).

8679. **Wahl** Silverius, led. Dienstknecht von Adelsried, A.-G. Zusmarshausen, geb. 13.6.45 in Grünebündt, A.-G. Zusmarshausen, weg. Widerstands u. a. (J 165).
8680. **Brandeschi** Konstantin, led. Maurer von Paluzza, Prov. Udine, Italien, geb. dort 30.10.74, weg. Betrugs (J 332);
8681. **Verstoh** Julius*, led. Holzarbeiter von Treßling in Kärnten, geb. dort 1858, weg. Betrugs (S 316);
8682. **Kraus** Josef, led. Tagelöhner von Sünching, A.-G. Regensburg II, geb. dort 31.8.68, weg. Sachbeschädigung (S 210).
Sonthofen 6/9 1902. R. Staatsanwalt.

*) Zul. 91/6760 (1902).

8683. **Weinberg** Albert, led. Eisenbahnarbeiter von Diemantstein, A.-G. Höchstädt a/D., V.-M. Dillingen, geb. 23.8.65 in München, weg. Körperverl. (I 1734).
Straubing 4/9 1902. R. Staatsanwalt.

8684. **Westerwäher** Michael, verw. Tagelöhner von Holzkirchen, V.-M. Wiesbach, geb. dort 17.7.45, weg. Diebstahls u. a. (IX 661).
München I 5/9 1902. R. Staatsanwalt.

8685. **Wintlich** Johann, verh. Hanfner von Langscheid, Kr. Wittlich, Rgb. Trier, geb. dort 23.10.68, als Zeuge (T. B. 1357/01).
Zweibrücken 5/9 1902. R. Staatsanwalt.

8686. **Wühler** Thomas*, verh. Säger von Rosenheim, geb. 27.11.76 in Kolbermoor, A.-G. Aibling, weg. Betrugs (515).
Garmisch 5/9 1902. R. Staatsanwalt.

*) Zul. 103/7974 (1902).

8687. **Wothofer** Barbara, 19 J., Fabrikarbeiterin von Münst. V.-M. Donauwörth, als Zeugin (VIII 639).
München I 9/9 1902. R. Staatsanwalt.

8688. **Weidmann** Heinrich, Schuhmachersohn von Hemhofen, V.-M. Höchstädt a/M., geb. 20.2.88 in Erlangen, weg. Diebstahls, Hausfriedensbruchs u. a. (A 1442).
München 8/9 1902. R. Staatsanwalt (Stadt).

8689. **Wagleder** Heinrich, led. Tagelöhner von Simbach a/Inn, V.-M. Pfarrkirchen, geb. dort 25.5.73, weg. Körperverl. (328).
München II 8/9 1902. R. Staatsanwalt.

8690. **Nerf** Andreas, verh. Metzger u. Viehhändler von München, geb. 9.7.62 in Rabenrohbach, N.-G. Homburg, weg. Körperverl. (F 3766);

8691. **Schmidhuber** Albert, led. Tagelöhner von München, geb. 4.2.81 in Hörmann, Gde. Untereun- firchen, N.-G. Alttötting, weg. Diebstahls (D 8667);

8692. **Musfalen** Ettore, led. Betonarbeiter von Motta, Italien, als Zeuge (D 3667);

8693. **Sifuta**, auch **Schifota**, Anton, verh. Eisens- dreher von Rudimov, Bez.-H. Ungar.-Vröb, Mähren, geb. 14.12.70 in Steyr, Oberösterreich, weg. Unter- schlagung (D 57400).

München I 649 1902. Amtsanwalt.

8694. **Gall** Michael, led. Tagelöhner von München, geb. dort 17.4.67, weg. Betrugs (C 4894. 4910);

8695. **Klapper** Karl, led. Schreiner u. Erbarbeiter von Heizingendorf, Kr. Habelschwerdt, Hgb. Breslau, geb. 27.5.71 in Göblasbrud, Bez.-H. St. Pölten, Niederösterreich, weg. Diebstahls (C 4573);

8696. **Wunderer** Josef, led. Dienstinnecht von Solln, B.-M. München I, geb. 11.5.80 in München, weg. Unterschlagung (F 4339).

München I 919 1902. Amtsanwalt.

8697. **Radspieler** Josef, led. Schäfer von Mich. B.-M. Wilsbiburg, geb. 8.12.82 in Voientkirchen, B.-M. Wilsbiburg, als Zeuge (III 149)

Landshut 949 1902. R. Staatsanwalt.

8698. **Wörle** August, led. Schlosser von Reichen- wald, B.-M. Jüssen, geb. 15.2.78 in Jüssen, weg. Diebstahls (IX 658).

München I 949 1902. R. Staatsanwalt.

8699. **Zinner**, geb. Kiermaier, Kreuzeng, Eisen- bahnarbeiterfrau von Furtb, Gde. Engelbaur, B.-M. Mainburg, geb. 4.2.83 in Deggendorf, weg. Diebstahls (1018).

München II 449 1902. Amtsanwalt.

8700. **Wobl**, geb. Förg, Therese, getr. led. Schlichter- frau von München, geb. dort 19.6.79, als Zeuge (XIII 541).

München I 1149 1902. R. Staatsanwalt.

8701. **Wooßbrugger** Josef, Tagelöhner von G. in Oesterreich, geb. dort 19.9.60, weg. Diebstahls (3209401).

München II 919 1902. Amtsanwalt.

8702. **Buchner** Albert, led. Kellner von München, geb. dort 22.7.81 (B 3800);

8703. **Wlach** Rudolf, led. Schlosser von Wilm- bühren, geb. dort 14.2.78 (F 4732), beide weg. Betrugs 8704. **Jelenka** Josefina (*), led. Dienstmagd von

Obecnitz, Bez.-H. Příbram, Böhmen, geb. 21.11. in Thomastowitz, Gde. Otman, Bez.-H. Schwettau, Oberösterreich, weg. Diebstahls (C 49599).

München I 1049 1902. Amtsanwalt.

*) Zul. 8717463 (1900).

Widerrufe.

| | | |
|---|-------------|-----------------------|
| 1897: 8127. | 1900: 3196. | 1901: 843. 285. 1070. |
| 1902: 1237. 1238. 1932. 2449. 4161. 4471. 4653. 5067. 5180. 5344. 5461. 5587. 5718. 5719. 6096. 6151. 6203. 6217. 6455. 7158. 7631. 7791. 7862. 7959. 8163. 8164. | | |

Alphabetische Recapitulation der Namen.

| | | | |
|----------------------------------|---------------------------------|-------------------------------|-------------------------------|
| Amtmann Karolina . . . 8600 | Böller Johann . . . 8631 | Müller Christian . . . 8649 | Schmidhuber Albert . . . 8667 |
| Appelmann Michael . . . 8622 | Goldstein Siegfried . . . 8632 | Müller Julius . . . 8667 | Schon Josef . . . 8667 |
| Aulinger Michael . . . 8601 | Gräbel Friedrich . . . 8621 | Mohl Therese . . . 8700 | Schranz Georg . . . 8667 |
| Aumüller Josef . . . 8653 | Groben Josefina . . . 8660 | Moriz Josef . . . 8616 | Schwarz Johann . . . 8701 |
| Bauer Franziska . . . 8602 | Gschwendner Andr. . . 8609 | Wooßbrugger Josef . . . 8701 | Seifert Friedrich . . . 8624 |
| Baumer Andreas . . . 8654 | Guber Josef . . . 8610 | Roser Johann . . . 8624 | Sifuta Anton . . . 8689 |
| Bellmann Jakob . . . 8642 | Hafelbacher Martin . . . 8611 | Magleber Heinrich . . . 8689 | Stahlbauer Franz . . . 8614 |
| Berthold Julius . . . 8651 | Heubusch Georg . . . 8655 | Rebauer Anna . . . 8690 | Stablmann Kathr. . . 8668 |
| Berger August . . . 8642 | Heinrich Friedrich . . . 8638 | Nerf Andreas . . . 8690 | Steindl Peter . . . 8687 |
| Blank Friedrich . . . 8644 | Heiß Sigmund . . . 8651 | Nernst Johann . . . 8668 | Strerzer . . . 8608 |
| Blümle Johann . . . 8603 | Huber Anna . . . 8612 | Roßhofer Barbara . . . 8677 | Trautner Melchior . . . 8608 |
| Bogner Matthias . . . 8656 | Jungbauer Roman . . . 8677 | Ocella Bonjano . . . 8627 | Wagner Gottlieb . . . 8669 |
| Braunbeck Matthias . . . 8617 | Jungkunst Therese . . . 8663 | Port Maria . . . 8669 | Wahl Eilversius . . . 8670 |
| Brechtel Alfred Georg . . . 8642 | Karl Anna . . . 8663 | Radlinger Eduard . . . 8669 | Wass Johann . . . 8670 |
| Breitmaier Jakob . . . 8702 | Kaufmeier Aloys . . . 8618 | Radspieler Josef . . . 8652 | Weidmann Heinrich . . . 8617 |
| Buchner Albert . . . 8630 | Kemmettmüller Lorenz . . . 8615 | Rahm Johann . . . 8652 | Weinberg Albert . . . 8622 |
| Christ Leonhard . . . 8605 | Kerber Michael . . . 8695 | Raubeder Otto . . . 8617 | Wörle August . . . 8617 |
| David Joh Baptist . . . 8623 | Käp Bartholomäus . . . 8664 | Röder Ottomar . . . 8632 | Wesermayer Michael . . . 8617 |
| Gräf de Gomiécourt . . . 8657 | Klapper Karl . . . 8692 | Reger Alfred Georg . . . 8632 | Wintrich Johann . . . 8652 |
| Deuber Josef . . . 8629 | Kraus Josef . . . 8637 | Raiflinger Johann . . . 8637 | Wlach Rudolf . . . 8671 |
| Duppe Jakob . . . 8652 | Kupprión Julius . . . 8638 | Udabert . . . 8639 | Wunderer Josef . . . 8639 |
| Eisel Apollonia . . . 8659 | Luppender Andreas . . . 8634 | Reil Johann . . . 8639 | Wankl Anna . . . 8692 |
| Eisenreich Erich . . . 8607 | Levi Moses (Mar) . . . 8665 | Renz Wilhelm . . . 8650 | Wassermann Michael . . . 8618 |
| Engelhart Michael . . . 8658 | Maier Franz . . . 8666 | Ruffalen Ettore . . . 8650 | Wintrich Johann . . . 8618 |
| Fischer Josef . . . 8680 | Meindl Matthias . . . 8635 | Saubert Christian . . . 8650 | Wibbel Thomas . . . 8652 |
| Frad Rudolf . . . 8680 | Merath Josefa . . . 8635 | Schiffel Christian . . . 8618 | Wlach Rudolf . . . 8671 |
| FranzelschKonstantin . . . 8694 | Mühlberger Michael . . . 8635 | Schmid Stanislaus . . . 8618 | Wunderer Josef . . . 8639 |
| Gall Michael . . . 8635 | | | Wankl Anna . . . 8692 |



Herausgegeben von der k. Polizei-Direktion München.

Unbekannter Verhafteter.

8705. Neben abgebildeter Mann, völlig mittel- u. legitimationslos, angebl. **Volpert** oder **Tolpert**, geb. angebl. 2.3.57 in Zwißel bei „Rom“ als Sohn der Schafhirtensebeleute Johann u. Antonie Volpert, befindet sich hier in Polizeihast. Er war angeblich 16 Jahre, hievon 12 Jahre bei der Feld- u. 4 Jahre bei der Hausarbeit, auf einer Kolonie bei „Rom“ beschäftigt u. ist angebl. in letzter Zeit unter Aus- händigung eines größeren Gelbbetrages entlassen worden. Er kann kein Wort italienisch, spricht viel- mehr bayer. Dialekt, scheint einer bayer. Gemeinde anzugehören, geistesschwach u. bis vor kurzem in einer Anstalt untergebracht gewesen zu sein. Sach- dienliche Mitteilung erbeten (2448).

T 13 12/9 1902.

R. Bezirksamt.



Gerichtliche Haftbefehle.

Die bezeichneten Personen sind an die verfolgenden Behörden — **Militär-Arrestanten an die nächste Militärbehörde (Bezirks-Commandos ausgeschlossen)** — abzuliefern, wenn nicht ausdrücklich andere Bestimmung getroffen ist.

8706. **Fink** Josef, led. Schreiner von München, eh. dort 7.4.79, weg. Betrugs auf Anord. des k. A.-G. München I (E 4458).

München I 11/9 1902. Amtsanwalt.

8707. **Hobenloher** Johann, led. Buchbinder von München, geb. 26.12.76 in Rotteneck, W.-M. Pfaffen- berg, weg. Zuhälterei auf Anord. des k. A.-G. München I. Einl.-Ort: Gef. am Anger hier (III 727);

8708. **Wölfer** Alfred, verh. ehem. Baugeschäfts- leiter von Crailsheim, Württ., geb. 5.12.59 in Untertürkheim, Württ., weg. Bankerutts auf Anord. des k. A.-G. München I. Einl.-Ort: Gef. an der Gruststr. hier (I 482).

München I 10/9 1902. R. Staatsanwalt.

8709. **Rübler** Albrecht, verh. Schlosser, geb. 21.4.73 in Gachnang (Gachlingen), Bez. Frauenfeld, Kanton Thurgau, Schweiz, weg. Betrugs auf Anord. des k. A.-G. Fürth i. B. (A 2213).

Fürth i. B. 9/9 1902. Amtsanwalt (Stadt).

8710. **Krug** Balthasar*, led. Reisender von Weilheim, geb. dort 18.5.48, weg. Betrugs auf Anord. des k. A.-G. Weilheim (631).

Weilheim 9/9 1902. Amtsanwalt.

*) Zul. 52/3807 (1902).

8711. **Duster** Johann, led. Dienstknecht von Dünzelsbach, A.-G. Bruck, geb. 24.12.73, weg. Notzucht. Einl.-Ort: hies. Unt.-Gef.

Augsburg 10/9 1902. R. Unt.-Richter A.

8712. **Etraßl** Lorenz, led. Installateur von Michach, geb. 23.9.68 in Unterschafbansen, A.-G. Wilziburg, weg. Urkundenfälschung auf Anord. des k. A.-G. München I. Einl.-Ort: Gef. am Anger hier (XIV 396).

München I 11/9 1902. R. Staatsanwalt.

8713. **Schamler** Alois, led. Schmied von Dorn- stadt, Bez.-G. Sternberg, Wäbren, geb. 6.6.77, weg. Diebstahls auf Anord. des k. A.-G. Passau, wohin abzuliefern.

Passau 10/9 1902. Amtsanwalt I.

8714. **Quisler** Ernst, led., angeblich Kaufmann, geb. 6.2.79 in Biegenbain, weg. Betrugs. Einl.-Ort: nächstes A.-G. Sofortige Nachricht erbeten (3650).

Darstadt (Hessen) 6/9 1902. Gr. Staatsanwalt.

8715. **Schäble** Konrad, led. Schuhmacher u. Tagelöhner von Dietershausen, D.-M. Niedlingen, geb. dort 26.11.62, weg. Betrugs auf Anord. des k. A.-G. Memmingen. Einl.-Ort: hies. Ldg.-Gef. (A 296).

Memmingen 9/9 1902. R. Staatsanwalt.

8716. **Schlechter** Josef, led. Schweizer von Going, Bez.-G. Rißbüchel, Tirol, geb. dort 23.3.78, weg. Betrugs (B 807);

8717. **Wisknecht** Wilhelm, led. Mehger von Redwahn, V.-A. Reidenburg, Preußen, geb. dort 27.3.63, weg. Diebstahls (B 820), beide auf Anord. des f. A.-G. Rosenheim;

8718. **Starka** Franz, led. Dienstknecht von Lidmauka, Bez.-Ger. Kamenitz, Bez.-G. Pilgram, Böhmen, geb. dort 1.4.73, weg. Körperverl. auf Anord. des f. A.-G. Littmoring (C 768). Einl.-Ort f. sämtliche: nächstes Gef.

Traunstein 9/9 1902. R. Staatsanwalt.

8719. **Schmalz** Josef, led. Mühlbursche, geb. 27.3.44 in Wiesent, A.-G. Wörth a/D., V.-A. Regensburg, weg. Diebstahls auf Anord. des f. A.-G. Regensburg II, wohin abzuliefern (356).

Regensburg II 29/8 1902. Amtsanwalt.

8720. **Veit** Franz Paul, led. Waldarbeiter von Deggendorf, geb. 29.3.82 in Schrobenhausen, weg. Betrugs auf Anord. des f. A.-G. Garmisch. Einl.-Ort: nächstes A.-G.-Bez. Drahtnachricht (521).

Garmisch 1/9 1902. Amtsanwalt.

8721. **Aisenbeck** Alois, led. Knecht von Unterkastl, V.-A. Altötting, geb. dort 3.1.83, weg. Diebstahls auf Anord. des f. A.-G. Kempten. Einl.-Ort: hief. Vdg.-Gef. (C 738).

Kempten 9/9 1902. R. Staatsanwalt.

8722. **Josifek** Johann, verh. Maurer, geb. 16.5.55 in Aupitz, Nöhren, weg. Unterschlagung u. a. auf Anord. des f. A.-G. Reichenhall, wohin abzuliefern (613).

Wald Reichenhall 7/9 1902. Amtsanwalt.

8723. **Baumann** Robert*, led. Buchbinder von Biorzheim, Baden, geb. dort 23.6.67, weg. Verleumdung auf Anord. des f. A.-G. Freising (B 465).

Freising 11/9 1902. Amtsanwalt B.

*) Zul. 84/6229 (1902).

8724. **Braun** Julian, led. Schuhmacher von Heustreu, A.-G. Neustadt a/S., geb. dort 3.1.69, weg. Diebstahls u. a. auf Anord. des f. A.-G. Schöllrippen. Einl.-Ort: nächstes A.-G.-Bez. Drahtnachricht (145).

Aitzenua 7/9 1902. Amtsanwalt.

8725. **Eisenhardt** Max Josef Martin, led. Erdarbeiter von Regensburg, geb. dort 13.3.83, weg. Betrugs auf Anord. des f. A.-G. Waldsassen (441').

Waldsassen 10/9 1902. Amtsanwalt.

8726. **Brandl** Barbara, led. Handarbeiterin von Großforheim, V.-A. Nördlingen, geb. dort 19.10.70, weg. Privaturskundenfälschung;

8727. **Zeitler** Karl, led. Schneider von Mitterteich, V.-A. Tirschenreuth, geb. dort 3.5.72, weg. Anstiftung zum Verbr. der Privaturskundenfälschung, beide auf Anord. des f. A.-G. Weiden. Einl.-Ort: hief. Vdg.-Gef. (A 1565);

8728. **Burster** Jakob, led. Porzellanbrenner Marktredwitz, V.-A. Wunsiedel, geb. 1.3.89 in St. V.-A. Rebau, weg. Diebstahls auf Anord. des f. A.-G. Waldsassen, wohin abzuliefern (B 1524).

Weiden 9/9 1902. R. Staatsanwalt.

8729. **Franz** Otto, led. Handarbeiter von Gumbach, A.-G. Leipzig, geb. dort 29.3.83, weg. Diebstahls auf Anord. des f. A.-G. Hof (A 414);

8730. **Müller** Katharina, led. Spinnereiarbeiterin, geb. 23.3.66 in Rebau, weg. Verg. w. d. Sittlichk. auf Anord. des f. Vdg. Hof (A 370). Einl.-Ort: beide: hief. Vdg.-Gef.

Hof 9/9 1902. R. Staatsanwalt.

8731. **Hausenberger** Ignaz, verw. Steinbau von Eberhardstein, A.-G. Grafenau, geb. 13.2.18 in Preinting, Gde. Egging, A.-G. Wilsbosen, weg. Betrugs auf Anord. des f. A.-G. Grafenau (68).

Grafenau 10/9 1902. Amtsanwalt.

8732. **Geld** Georg, led. Hausierer von Heßdorf, geb. 31.12.78 in Lichtenhof-Nürnberg, weg. Diebstahl. Einl.-Ort: nächstes Ger.-Gef. (E 629).

Nürnberg 10/9 1902. R. Unt.-Richter.

8733. **Scholz** Paul*, led. Maurer von Farnsb. Reg.-L., geb. dort 19.1.63, weg. Sittlichk. verbr. Einl.-Ort: nächstes Ger.-Gef. (F 516).

Nürnberg 9/9 1902. R. Unt.-Richter II.

*) Zul. 78/5826 (1902).

8734. **Weidmann** Carl (Gottlieb)*, verh. Schneider, geb. 23.6.58 in Greiz, Neuß a. V. (1.68 m, lockere, dunkle Haare, blonder Schnurrbart, aufgebunnter Gesicht), weg. Verleumdung. Festnahme u. Drahtnachricht, worauf Verfügung wegen Zuliefern erfolgen wird (12165).

Sinsheim (Baden) 8/9 1902. Gr. Amtsgericht.

*) Zulst 84/7235 (1900).

Zum Strafvollzuge ist zu verhaften

8735. **Wetz** Josef, led. Tagelöhner von Hirschbach, A.-G. Regensburg, V.-A. Stadtauhof, geb. 21.12.82; Urk. v. 20.8.1902; weg. Körperverletzung 10 Mte. Gef. Einl.-Ort: Gef.-Amt. Altmberg (10 Mte. Gef.).

Regensburg 10/9 1902. R. Staatsanwalt.

Ausforschungen.

8736. (Einbruch.) Dem Anschreiben im b. C.-R.-Bl. 1902 Nr. 104 Ziff. 8016 wird nachgetragen: Außer den genannten Wertsachen wurden entwendet: 1. ein gold. Anhängerkreuz mit Mosal, wert 20 M., 2. eine gold. Mosalbroche, wert 15 M., 3. zwei Rheinischebrochen, wert 8 M., 4. 1 gold. Broche mit Handmalerei (Sirtinischer Engel), wert 40 M., 5. drei gold. Kravattennadeln, wert 10, 10 u. 15 M., 6. eine silb. Uhrkette mit Gehänge, wert 15 M., 7. ein gold. Schiebelöffel, wert 10 M., 8. drei antike gold. Ringe, wert 25 M., 9. eine silb. Streichholzzerose mit Malerei, wert 16 M., 10. ein silb. Armband, „Gott schütze Dich“, Altdeutsch, wert 25 M., 11. ein

silb. Armband mit Perlen, wert 10 M., 12. ein schwarze Fettafroschen, wert 3 M., 13. eine am Dollar Columbus-Broche (Zubilsäum), wert 10 M., 14. ein Zubilsäum-Zwei-Markstück, Großherzog Friedrich, wert 2 M., 15. ein Bettel-Armband mit ca. 50 silb. Münzen, teils 20 S., teils 50-graviert, wert 40 M., 16. eine Broche (goldener Hufeisen, silberner Bügel), wert 15 M., 17. 1 Broche goldener Schmetterling, wert 5 M., 18. ein Herrenwider von Bergmann u. Robland in Rosenheim, wert 32 M., 19. ein Behn-Markstein. Zupfband (25784. D 1509).

Heidelberg (Baden) 8/9 1902. Gr. Staatsanwalt.

6737. (Neub.) Am 7.9.1902 abends gegen 7 Uhr wurde in der Nähe des Dorfes Oberlaufing (1,8 km südlich des Marktes Ebersberg, unweit der Straße Ebersberg—Wasserburg) der Wirtler Martin Lohmeier in einem darauf gebenden Raum mit einem Krügel übergeschlagen u. seiner weißgestreiften Schnupftabakdose sowie seines 8 M. Bargeld u. ein Hundescheißer pro 1902 enthaltenden Portemonnaies von unbek. Farbe beraubt. Verdächtig ein Mann: geb. 30/3, groß, breitschulterig, eingefallenes mageres gelbes Gesicht, blonder Schnurrbart, stuppeliger Vollbart; schwarzer Hut, graue Zoppe, schwarze Hose (D 722).

München II 1049 1902. R. Staatsanwalt.

6738. (Diebstahl.) Unbekannter Handwerksbursche geb. 30/3, mittelgroß, blonde kurzgeschchnittene Haare, blondes Schnurrbartchen; schwarzer Filzhut, dunkler K. erhaltener Anzug) hat am 8.9.1902 in einer Lagerbandlung in Göttingen 7 Kisten Zigarren entohlen. Fehlbundung, Festnahme (2817).

M. (Mürtt.) 1049 1902. R. Staatsanwalt.

6739. Schöhlen wurden, vermutlich am 5.9.1902 in Deggendorf, Gde. Breitbrunn, B.-M. Traunstein, dem Bauern Georg Mayer dort u. seinen Hausgehilfen I ein 3 1/2 % iger Pfandbrief der Südb. Oesterreichsbank zur 200 M. Nummer unbekannt; die Coupons zu den bayr. Eisenbahnobligationen 10417096, 144472171 über je 1000 M., 400 M. Gold- u. Silberberg, 4 neue 5 Markstücke, 1 schwarzes Messing, 1 silb. Zylinderuhr mit 2 Goldreifen, im Innern des Staubdeckels steht der Name Peter Mayer, eine große Anzahl alter Münzen. Verdacht I auf 2 Burschen, Kellner oder Studenten ähnlich besch. der eine: ca. 30 J. alt, ziemlich groß, ger., blaß, blond, kleiner Schnurrbart, hoher Stehhaar, grauer Anzug; der andere: B.—25 J. alt, m., blaß, schwarze Haare, Stehhaar, grüner Anzug (306).

Traunstein 949 1902. R. Staatsanwalt.

6740. Hohlhund (männliches Geschlecht, 3 1/2 jährig, grau, lange Ohren, weiße Brust, auf beiden Halsseiten je einen weißen Streifen, hört auf den Namen Max), ledernes Halsband, wert 20 M., wurde am 8.9.1902 nachmittags von dem Wundsen des Bauern Martin Schmitzenbauer in Aufshau, Gde. Trischenberg, G. Riesbach, von einem unbekanntem Burschen (B.—20 J., mittelgroß, schlant, schmales bartloses Gesicht, Ansehen eines Metzgers, Hut u. Anzug unbek.) weggeholt u. gestohlen (1105).

M. i. e. b. a. c. h 349 1902. Amtsanwalt.

6741. Fahrrad „Expres“ (Fabriknummer 19429, der Mitte geteilter herzförmiger Reformfelge, die von Vork mit weißen Celluloidringen, Korf rechtsseitigen Griffe stark beschädigt, gerade Sitze, schwarzer Rahmenbau, hellgelbe Felgen, die Speichen mit Aluminium bronziert, sogen. amerikanische Pedale, dreieckige Werkzeugtasche, wert 10 M.), wurde am 8.9.1902 in Langenseld, A.-G. Weinfeld, entwendet (D 566).

M. i. e. b. a. c. h 1049 1902. R. Staatsanwalt.

6742. Kath. Theresie, Dienstmagd, geb. 11.10.81 in Simberg, A.-G. Vogen, zul. in Oberthalheim bei Wittweiba, wolle weg. Diebstahls i. R. festgenommen (A V 422).

Blauen (Sachsen) 949 1902. R. Staatsanwalt.

8743. Renner Franz (Name jedenfalls falsch), angebl. Kellner von Mannheim (26—27 J., 1,60 bis 1,64 m, dunkle in die Stirne gekämmte Haare, blonder Schnurrbart, gesunde Gesichtsfarbe, gewandtes Benehmen, Wäzler Dialekt; weicher schwarzer Filzhut, schwarzer Jackettanzug, Ebering) hat sich am 31.8.1902 einem hies. Wirt als Ausbilfskellner verrietet u. ist nach 1/2 Tag mit einer Einnahme von ca. 40 M. flüchtig gegangen. Der Täter scheint das gleiche Manöver auch an anderen Orten gemacht zu haben. Fehlbundung, Festnahme u. Drahtnachricht ohne Zulieferung (5479. D 2954).

Karlsruhe (Baden) 849 1902.

8744. Gillian Georg, led. Gärtner von Barfuß (Bosonohy), Bez.-H. Briinn, Nöden (51 J., bager, gesunde Gesichtsfarbe, graue gewellte Haare, rasiert, spricht deutsch u. tschechisch; graue Sträflingslobenlose u. Weste, grüner Rock mit schwarzlichem Kragen; schnupft auffallend viel) ist am 10.9.1902 aus hg. Strafbast entwichen (U 181).

Salzfelden (Kronland Salzburg) 1049 1902.

R. I. Bezirks-Gericht Abt. II.
Um Ermittlung und Bekanntgabe des Aufenthalts nachbezeichnete Personen wird ersucht:

8745. Hörl Karolina, led. Arbeiterin, geb. 18.12.83 in Wartenthal, Gde. Mitteraschau, A.-G. Neunburg v. B. (A 2374).

8746. Steder Anna Margareta, led. Dienstmagd, geb. 27.10.83 in Erlangen (A 2374. 2378), beide weg. Betrugs u. Unterschlagung.

M. i. e. b. a. c. h 949 1902. Amtsanwalt (Stadt).

8747. Vater August *, verb. Händler von Augsburg, als Zeuge (A 420).

Augsburg 949 1902. R. Unt.-Richter B.

*) BuL 1027873 (1902).

8748. Wrecht Josef, led. Zimmermann von Dypau, A.-G. Frauenthal, geb. dort 15.12.61, weg. Verg. w. d. Sittlichkeit (E 346198).

München I 1049 1902. Amtsanwalt.

8749. Haufschegger Ignaz, led. Wasserbauarbeiter von Raunfeld, Gde. Reischach, B.-M. Altötting, geb. dort 3.7.66, weg. Körperverl. (C 694).

Traunstein 949 1902. R. Staatsanwalt.

8750. Euter Theresie, getr. led. Tagelöhnerin von Planegg, A.-G. München II, geb. dort 6.9.82, weg. Diebstahls (692. 747).

München I 1049 1902. Amtsanwalt f. Starnberg.

8751. Wörner Otto, Schreiner von Unteröwisheim, bad. A.-G. Bruchthal (25 J., groß, Haare u. kleiner Schnurrbart blond, graue Augen, bleiches längliches Gesicht; brauner Anzug), weg. Verbr. des Betrugs (Z 106).

Dornbirn (Vorarlberg) 949 1902.

R. I. Bezirksgericht Abt. III.
8752. Zellner Magdalena *, led. Fabrikarbeiterin von München, geb. dort 20.5.85, als Zeugin (VII 745).

München I 949 1902. R. Staatsanwalt.

*) BuL 987496 (1902).

8753. Auerbacher Max, 30 J., led. Knecht von Rippenheim, bad. B.-M. Ettenheim, als Zeuge (26621).

Bruchsal (Baden) 3048 1902.

Gr. Amtsgericht.

8754. **Bodenheimer** Adolf, led. Reisender von Waibstadt, bad. V.-A. Sinsheim, geb. dort 23.10.78, weg. Betrugs (B 4809).

München I 11/9 1902.

Amtsanwalt.

8755. **Philipp** Wilhelm, led. Schmied von Koblhof, Reg.-Bez. Trier, geb. dort 22.3.77, als Zeuge (B 51600).

Weibrücken 10/9 1902. R. Staatsanwalt.

8756. **Hoffmann** Maria, led. Dienstmagd von Ebersberg, geb. 5.6.78 in Moosach, V.-A. Ebersberg, als Zeugin (B 565);

8757. **Huber** Georg, led. Spreißeisbinder von Wasserburg a/Jan, geb. dort 17.4.83, weg. Betrugs (B 290).

Rosenheim 10/9 1902.

Amtsanwalt B.

8758. **Vindemeier** Josef, led. Knecht von Dünzing, V.-A. Ingolstadt, geb. dort 10.4.76 (1,69 m, kräftig, unterseht, Haare u. Schnurrbartchen schwarz, braune Augen, schwarzer Filzhut, grünfarbener Tuchanzug), weg. Rupperei (XIII 462).

München I 11/9 1902. R. Staatsanwalt.

8759. **Commerfeld** Johannes, led. Kellner von Hundeshagen, Kr. Woritz, Rgb. Erfurt, geb. dort 21.11.73, weg. Diebstahls (C 1057).

Mürnberg 10/9 1902. Amtsanwalt (Stadt).

8760. **Weidner** Katharina, led. Köchin von München, geb. dort 24.10.75, weg. Unterschlagung (F 4764).

München I 11/9 1902.

Amtsanwalt.

8761. **Bogner** Josef Matthias*, Schreiner von Abenberg, V.-A. Schwabach, geb. dort 4.2.75, weg. Betrugs (II 1279).

Abschaffenburg 10/9 1902. R. Staatsanwalt.

*) Zul. 110/8604 (1902).

8762. **Leibel** Luise, led. Fabrikarbeiterin, geb. 27.6.81 in Rothenburg a/L, weg. Diebstahls u. a. (A 557).
Ansbach 10/9 1902. Amtsanwalt (Stadt).

8763. **Oswald** Josef, led. Zimmermann St. Alban, V.-A. Freising, geb. 27.8.60, als Zeuge (II 62).

Mugsburg 11/9 1902.

R. b. Gericht der 2. Division

8764. **Ruf** Franziska, Kellnerin, geb. 21.9.88 Haus, V.-G. Grafenau, weg. Diebstahls. Ruf ist aufzufordern unter Androhung ständlicher Verfolgung, ihren Aufenthalt hierher anzugeben (J 7281).

Stuttgart (Württ.) 10/9 1902.

R. Staatsanwalt

8765. **Speck** Rudolf, led. Tagelöhner von Landen, bad. V.-A. Karlsruhe, zul. in Karlsruhe als Zeuge. Derselbe ist aufzufordern, seinen Aufenthalt hierher anzugeben.

Ellwangen (Württ.) 10/9 1902.

R. Unt-Richt

8766. **Popp** Karl, 22 J., led. Biegelarbeiter Saalfeld,

8767. **Willard** Johann, 20 J., led. Maurer Schüttwa, Bez.-H. Bischofsheim, Wöhmen.

8768. **Wiedemann** Johann Christian, 22 J., Gärtner von Gunzenhausen,

8769. **Schmidt** Andreas, 24 J., led. Fabrikarbeiter von Bruch bei Erlangen,

8770. **Funkel** Otto, 23 J., led. Buchbinder Erlangen, sämtliche als Zeugen zur Schwurgerhandl. v. 26.9.1902 (A).

Mürnberg 13/9 1902.

R. Staatsanwalt

8771. **Blöy** Kaspar, Zimmermann, geb. in Bamberg (1,50—1,60 m, schmale Statur, Haare, dunkelbrauner Schnurrbart; schwarzer Filzhut, gerippte schwarze Hose, helle Jacke, Schuhe) als Zeuge (59424. D IV 1528).

Mannheim (Baden) 9/9 1902.

Gr. Staatsanwalt

Widerrufe.

1900: 1380. 5909. 7863.

1902: 1187. 1965. 2046. 3213. 4350. 4860. 5108. 5431. 5530. 5683. 5721. 6000. 6015.
6716. 6733. 7026. 7233. 7367. 7444. 7521. 7551. 7571. 7575. 7613. 7690. 7809.
7917. 7919. 7988. 8032. 8074. 8142. 8220. 8246. 8258. 8318. 8340. 8410. 8477.

Alphabetische Recapitulation der Namen.

| | | | | | | | |
|----------------------|------|------------------------|------|------------------------|------|------------------------|--|
| Aisenbed Alois . . . | 8721 | Giffan Georg . . . | 8744 | Popp Karl . . . | 8766 | Strahl Lorenz . . . | |
| Auerbacher Max . . . | 8758 | Gauzenberger Ignaz | 8731 | Ruruder Jakob . . . | 8728 | Suiter Therese . . . | |
| Baumann Robert . . . | 8723 | Heib Georg . . . | 8732 | Queißer Ernst . . . | 8714 | Tolpert . . . | |
| Bayer August . . . | 8747 | Hörl Karoline . . . | 8745 | Maulschegger Ignaz | 8749 | Tischlerer Alois . . . | |
| Bodenheimer Adolf | 8754 | Hoffmann Maria . . . | 8756 | Renner Franz . . . | 8743 | Widner Alfred . . . | |
| Bodenlober Johann | 8707 | Huber Georg . . . | 8757 | Reich Therese . . . | 8742 | West Franz Paul . . . | |
| Bogner Jos. Matthias | 8761 | Huster Johann . . . | 8711 | Ruf Franziska . . . | 8764 | Wolpert . . . | |
| Brandl Barbara . . . | 8726 | Jossel Johann . . . | 8722 | Schäble Konrad . . . | 8715 | Weidhaas Karl (Gottl.) | |
| Braun Julian . . . | 8724 | Kübler Albrecht . . . | 8769 | Schlechter Josef . . . | 8716 | Weidner Katharina. | |
| Brechtl Josef . . . | 8748 | Krug Valthasar . . . | 8710 | Schmalz Josef . . . | 8719 | Wörner Otto . . . | |
| Dunkel Otto . . . | 8770 | Leibel Luise . . . | 8762 | Schmidt Andreas . . . | 8769 | Wiedemann J. Christl. | |
| Eisenhardt Max Jos. | | Lindemeier Josef . . . | 8758 | Schöyl Paul . . . | 8738 | Willard Johann . . . | |
| Martin . . . | 8725 | Weg Josef . . . | 8735 | Sieder Anna Margar. | 8746 | Wischnewsky Wilhelm | |
| (*) Philipp Wilhelm | 8755 | Müller Katharina . . . | 8730 | Commerfeld Johann. | 8759 | Ziller Karl . . . | |
| Zint Josef . . . | 8706 | Oswald Josef . . . | 8763 | Speck Rudolf . . . | 8765 | Zellner Magdalena | |
| Franz Otto . . . | 8729 | Blöy Kaspar . . . | 8771 | Starck Franz . . . | 8718 | | |

Beilage IX zu Nr. 111 des bay. Centr.-Vol.-Blattes 1902.

| Name und Stand
der Landesberwiesenen | Alter und Heimath | Wohrort,
welche die Ausweisung verfügt,
Datum des Ausweisungs-Beschlusses |
|--|---|---|
| Johann, led. Tagelöhner | geb. 25.4.83, Abtenau, beh. Lavant, Tirol | Bez.-A. Laufen 23.8.1902. — 2 J. |
| Andreas, led. Hausburfche | geb. 11.7.77, Heidenheim, Württ. | Pol.-Dir. München 22.8.1902. — 2 J. |
| Louise, led. Dienstmagd | geb. 27.12.84, Coburg, Sachs.-Meiningen'sche Staatsangeh. | Pol.-Dir. München 11.8.1902. — 2 J. |
| August Paul, led. Arbeiter | geb. 14.10.76, Dresden | Stadt-Mag. Würzburg 5.8.1902. — 2 J. |
| Wilhelm, led. Baber | geb. 23.10.48, Prenzlau, Preußen | Bez.-A. Kulmbach 28.6.1902. — 2 J. |
| Karl Gustav Robert, led. Schieferdecker | geb. 11.6.53, Rhlau, Sachsen | Bez.-A. Hofheim 29.4.1901. (Bcg. 3.8.1902.) — 2 J. |
| Karl, led. Agent | geb. 30.1.57, Glückstadt, Preußen | Stadt-Mag. Nürnberg 23.7.1902. (Bcg. 7.8.1902.) — 2 J. |
| Erwin Christian, led. Schmied | geb. 29.5.79, Stuttgart, Württ. | Stadt-Mag. Nürnberg 16.7.1902. (Bcg. 9.8.1902.) — 2 J. |
| Adam (angebl.), led. Matrose | geb. 16.10.80, New-York | Pol.-Dir. München 11.8.1902. — 2 J. |
| Schaufelburfche | | |
| Eva, led. Kellnerin | geb. 31.10.85, München, preußische Staatsangeh. | Pol.-Dir. München 27.8.1902. — 2 J. |
| Jacob, led. Schreiner | geb. 22.4.81, Lechhausen, Bayern, beh. Krumbach, Bavariberg | Pol.-Dir. München 18.8.1902. — 2 J. |
| Rosa Magdalena, led. Radnerin | geb. 22.4.84, Edelfstetten, Bayern, württ. Staatsangeh. | Pol.-Dir. München 12.8.1902. — 2 J. |
| Robert, led. Tagelöhner | geb. 27.5.51, Hirrlingen, Württ. | Stadt-Mag. Kempten 8.8.1902. |
| Karl, verh. Schreiner | geb. 25.10.63, Hall, Tirol | Pol.-Dir. München 31.7.1902. (Bcg. 29.11.1902.) — 2 J. |
| Frida, led. Köchin | geb. 14.3.79, Ravensburg, beh. Welfingen, Württ. | Pol.-Dir. München 8.8.1902. (Bcg. 27.9.1902.) — 2 J. |
| Friedrich Wilhelm, verh. Weber | geb. 4.7.41, Helmershausen, Sachsen-Weimar | Stadt-Mag. Würzburg 15.7.1902. — 2 J. |
| Josef, led. Schneider | geb. 1.3.74, Aftel, zust. nach Thomasthal, Kronl. Salzburg | Pol.-Dir. München 31.7.1902. — 2 J. |
| Johann, led. Fleischer | geb. 15.4.76, Graj | Pol.-Dir. München 15.8.1902. (Bcg. 18.10.1902.) — 2 J. |
| Sofie, led. Kellnerin | geb. 6.1.77, Alsdorf, Württ. | Stadt-Mag. Augsburg 26.7.1902. — 2 J. |
| August, led. Schneider | geb. 22.6.47, Bürg, D.-A. Waiblingen | Bez.-A. Laufen 30.7.1902. — 1 J. |
| Otto, led. Tapezierer | geb. 4.1.49, Pofen, Preußen | Stadt-Mag. Nürnberg 30.7.1902. — 2 J. |
| Andreas Nikolaus, led. Schreiner | geb. 29.11.72, Sohrau, Preußen | Stadt-Mag. Würzburg 15.7.1902. (Bcg. 4.8.1902.) — 2 J. |
| Margareta, led. Dienstmagd | geb. 15.7.83, Waidhofen, beh. Steinhilft, Böhmen | Stadt-Mag. Regensburg 31.7.1902. — 2 J. |
| Reumcher, Margarete | geb. 30.3.73, Berlin | Pol.-Dir. München 29.8.1902. — 2 J. |
| Karl, led. Tagelöhner u. Invalide | geb. 25.1.72, Wien, zust. nach Edelspitz, Mähren | Pol.-Dir. München 11.8.1902. — 2 J. |
| Hermann, led. Handarbeiter | geb. 3.6.53, Theuma, Sachsen | Stadt-Mag. Hof 12.8.1902. — 2 J. |
| Hermann Mag, led. Lithograph | geb. 30.12.71, Wehrsdorf, Sachsen | Pol.-Dir. München 10.8.1902. (Ende 8.7.1903.) |
| Josef, led. Maler | geb. 4.3.79, Kempten, zust. nach Berwang, Tirol | Pol.-Dir. München 31.7.1902. — 2 J. |
| Bruno, verh. Kaufmann | geb. 20.1.68, Breslau | Bez.-A. Bamberg II 21.7.1902. — 2 J. |
| Timotheus, led. Fauberkünstler | geb. 19.1.68, Walborgeth, Kärnten | Pol.-Dir. München 18.7.1902. — 2 J. |
| Mar Kob. Arth. Magimilian, h. Kaufmann | geb. 18.10.61, Chemnitz, Sachsen | Bez.-A. Bamberg II 29.8.1902. — 2 J. |
| Felix, led. Schreiner | geb. 27.5.80, Kröben, Preußen | Pol.-Dir. München 23.7.1902. — 2 J. |
| Maxa, led. Arbeiterin | geb. 26.3.76, Malen, beh. Jang, Württ. | Stadt-Mag. Erlangen 7.8.1902. — 2 J. |
| Karl, led. Bäcker u. Müller | geb. 31.10.67, Friedewalde, preuß. Staatsangeh. | Stadt-Mag. Würzburg 29.7.1902. (Bcg. 14.8.1902.) — 2 J. |
| Johann Adolf, led. Schneider u. gen. Graul | geb. 9.7.50, Windisch, Schweiz | Pol.-Dir. München 25.8.1902. — 2 J. |
| Margarete, led. Proftituirte | geb. 4.11.82, Pomßen, Sachsen, preuß. Staatsangeh. | Stadt-Mag. Nürnberg 30.7.1902. — 2 J. |
| Wilhelm, led. Kaufmann | geb. 10.8.78, Gmünd, Württ. | Stadt-Mag. Nürnberg 13.8.1902. — 2 J. |
| Josef, verh. Sattler | geb. 12.12.59, Wöhlfurth, Bavariberg, württ. Staatsangeh. | Pol.-Dir. München 5.8.1902. (Bcg. 22.11.1902.) — 2 J. |
| Dekar, led. Schlosser | geb. i. März od. April 1860, Bellinzona, Schweiz | Bez.-A. Kulmbach 25.7.1902. (Bcg. 27.8.1902.) — 2 J. |

| Name und Stand | Alter und Heimath | Behörde,
welche die Ausweisung veran-
laßt Datum des Ausweisung-Beh. |
|--|---|--|
| der Landesverwiesenen | | |
| Drolin Julius, led. Schlosser | geb. 27.3.81, Kaschau, Ungarn | Pol.-Dir. München 12.8.1902 |
| Ruhobstky Josef, led. Bildhauer u. Zeichner | geb. 4.4.70, Libčan, Böhmen, | Pol.-Dir. München 29.8.1902 |
| Pöfster Maria, led. Tagelöhnerin | geb. 25.7.76, Heinrichsberg, Böhmen, beh. Weigelsdorf, Böhmen | Stadt-Mag. Rosenheim 27.3.1902 |
| Pregel Elise, led. Näherin | geb. 28.4.73, Kolberg, Preußen | Pol.-Dir. München 18.8.1902 |
| Rudolph Karl Georg, led. Schuhmacher | geb. 26.12.64, Dresden, Sachsen | Stadt-Mag. Regensburg 24.7. (Reg. 8.8.1902.) — 2 J. |
| Sander Hans, led. Schlosser | geb. 7.6.51, Spandau, Preußen | Bez.-A. Neubau 22.8.1902 |
| Schödl Elise, led. Dienstmagd | geb. 9.3.82, Floß, zuft. nach Altfürstenbütte, Böhmen | Pol.-Dir. München 19.8.1902 |
| Schödel Karl August, led. Schuhmacher | geb. 10.9.68, Rochlitz, Sachsen | Stadt-Mag. Nürnberg 6.8.1902 |
| Schöning Bernhard, led. Maurer | geb. 13.10.77, Bielefeld, Preußen | Bez.-A. Bamberg II 6.8.1902 |
| Schreffer Martin, led. Kellner | geb. 30.9.84, Innsbruck, Tirol | Pol.-Dir. München 4.7.1902 |
| Schmiermund Heinrich, led. Schmied | geb. 17.5.47, Steunfurth, Hessen | Stadt-Mag. Nürnberg 17.7.1901. 4.8.1902.) — 2 J. |
| Schneider Alois, verh. Tischler | geb. 19.8.53, Hinterkeiten, zuft. nach Uhan, Böhmen | Pol.-Dir. München 21.7.1902 |
| Schneider Anna, geb. Pflinger, getr. led. Musikersfrau | geb. 4.5.68, München, beh. Altheim, Dester. | Pol.-Dir. München 8.8.1902 |
| Schneider Philipp, led. Schlosser | geb. 1.3.65, Hamburg | Pol.-Dir. München 20.7.1902 |
| Schneider Gustav, led. Tieraustopfer | geb. 23.2.78, Coburg | Pol.-Dir. München 21.7.1902 |
| Schulz Gustav Friedrich, led. Kellner | geb. 20.2.79, Rängenau, österr. Staatsangeh. | Stadt-Mag. Nürnberg 24.9.1902.) — 2 J. |
| Smolek Karl, Schiffmann | geb. 3.4.74, Wien, beh. Rudolfsstadt, Böhmen | Bez.-A. Erding 25.8.1902 |
| Spindler Alois, led. Spängler | geb. 25.4.74, Wien | Stadt-Mag. Würzburg 1.7.1902. 17.10.1902.) — 2 J. |
| Staugard Franz, led. Graveur | geb. 17.7.76, Coblenz, Preußen | Stadt-Mag. Nürnberg 25.8. (Reg. 15.8.1902.) — 2 J. |
| Stopp Alfred Erwin, led. Fabrikarbeiter | geb. 17.7.79, Reichenbach i. B. | Bez.-A. Weßheim 11.8.1902 |
| Streichshier Lorenz, Schmied | geb. 10.8.51, Schritzens, Böhmen | Bez.-A. Erding 25.8.1902 |
| Tschappet Wenzel, led. Schreiner | geb. 23.5.82, Friedland, beh. Biese, Böhmen | Pol.-Dir. München 22.8.1902 |
| Urbanked Paul, verw. Hafner | geb. 28.2.36, Reiffe, Preußen | Stadt-Mag. Freising 14.8.1902 |
| Vater August, led. Schuhmacher | geb. 3.7.47, Frauenprießnitz, Sachsen-Weimar, | Stadt-Mag. Kempten 11.7.1902. 27.7.1902.) |
| Vierguck Paul, led. Kaufmann | geb. 24.7.46, Stettin | Bez.-A. Höchstädt a. Rh. (Ende 29.7.1903.) |
| Walthner August, verw. Schreiner | geb. 26.10.85, Frankfurt a. M. | Stadt-Mag. Würzburg 12.8.1902 |
| Wanrich Moriz, led. Müller | geb. 10.7.51, Saiba, Sachsen | Bez.-A. Pfaffenhofen 9.8.1902 |
| Weber Joh. Friedrich August, verh. Kaufmann u. Techniker | geb. 9.6.71, Bafel | Pol.-Dir. München 29.8.1902 |
| Welch Alfred, led. Tagelöhner | geb. 12.9.63, Bachfogl, württ. D.-A. Ehingen | Stadt-Mag. Kempten 20.6.1902 |
| Welch August, led. Kellner | geb. 21.5.78, Würzburg, württ. Staatsang. | Stadt-Mag. Nürnberg 25.6.1902 |
| Welch Karl, Schlosser | geb. 9.7.33, Schennitz u. Dilln, (Selmocz-ös Bólabánya), Ungarn | Bez.-A. Erding 28.8.1902 |
| Wesland Julius Adolf Bruno, Messerschmied | geb. 4.12.51, Neustadt, Sachsen | Stadt-Mag. Nürnberg 19.3.1902. 14.6.1902.) — 2 J. |
| Wellner Jos. Friedrich, led. Dekorationsmaler | geb. 16.8.76, Nabburg, württemb. Staatsang. | Pol.-Dir. München 23.8.1902 |
| Wilhelm Ludwig, led. Tagelöhner | geb. 19.1.87, Niebrich, Preußen | Stadt-Mag. Nürnberg 20.8.1902 |
| Wilkensg Heinrich Ludwig Adolf, led. Kellner | geb. 1.5.69, Obernkirchen, Preußen | Bez.-A. Bamberg II 25.7.1902 |
| Wimmer Maria, led. Kellnerin | geb. 18.8.75, Biesendorf, Kronl. Salzburg | Pol.-Dir. München 18.7.1902. 13.8.1902.) — 2 J. |
| Zeithaml Franz, led. Bäcker | geb. 15.3.58, Pödersam, beh. Hedčan, Böhmen | Stadt-Mag. Hof 20.5.1902 |
| Zett Israel, verh. Händler | geb. 1842, Larnow, Galizien | Pol.-Dir. München 26.8.1902. 1.10.1902.) — 2 J. |
| Zinke Friedrich, verh. Maurer, | geb. 16.10.68, Gommern, Preußen | Bez.-A. Ansbach 16.8.1902 |



Bayer. Central-Polizei-Blatt.

Herausgegeben von der k. Polizei-Direktion München.

Gerichtliche Haftbefehle.

bezeichneten Personen sind an die verfolgenden Behörden — **Militär-Arrestanten an die Militärbehörde (Bezirks-Commandos ausgeschlossen)** — abzuliefern, wenn nicht ausdrücklich andere Bestimmung getroffen ist.

72. **Wohlfahrt** Michael, led. Korbflechter, geb. 4.4.69
Berghausen, A.-G. Heman, B.-M. Parsberg,
Körververl. auf Anord. des k. A.-G. Wasserburg

73. **Wilhelm** Georg, led. Dienstknecht von
Waldmühlbach, geb. dort 10.14.82, weg.
auf Anord. des k. A.-G. Mühlbach (I 923).

74. **Wolff** beide: nächstes Gef.

75. **Bergmann** Wilhelm, led. Schreiner, geb.
in Hebenheim, Kr. Korbheim, preuß. Prov.
Pommern, weg. Widerstands (A 6041);

76. **Bürger** Georg, led. Bräugehilfe, geb.
in Nabburg, weg. Diebstahl (A 83), beide
Anord. des k. A.-G. Dinkelsbühl.

77. **Wagner** Georg, verh. Fuhrknecht von Ober-
mühlbach, geb. 13.10.53 in Binswangen,
Betrugs auf Anord. des k. A.-G. Augsburg

78. **Wagner** Georg, verh. Fuhrknecht von Ober-
mühlbach, geb. 13.10.53 in Binswangen,
Betrugs auf Anord. des k. A.-G. Augsburg

79. **Wagner** Georg, verh. Fuhrknecht von Ober-
mühlbach, geb. 13.10.53 in Binswangen,
Betrugs auf Anord. des k. A.-G. Augsburg

80. **Wagner** Georg, verh. Fuhrknecht von Ober-
mühlbach, geb. 13.10.53 in Binswangen,
Betrugs auf Anord. des k. A.-G. Augsburg

81. **Wagner** Georg, verh. Fuhrknecht von Ober-
mühlbach, geb. 13.10.53 in Binswangen,
Betrugs auf Anord. des k. A.-G. Augsburg

82. **Wagner** Georg, verh. Fuhrknecht von Ober-
mühlbach, geb. 13.10.53 in Binswangen,
Betrugs auf Anord. des k. A.-G. Augsburg

83. **Wagner** Georg, verh. Fuhrknecht von Ober-
mühlbach, geb. 13.10.53 in Binswangen,
Betrugs auf Anord. des k. A.-G. Augsburg

84. **Wagner** Georg, verh. Fuhrknecht von Ober-
mühlbach, geb. 13.10.53 in Binswangen,
Betrugs auf Anord. des k. A.-G. Augsburg

85. **Wagner** Georg, verh. Fuhrknecht von Ober-
mühlbach, geb. 13.10.53 in Binswangen,
Betrugs auf Anord. des k. A.-G. Augsburg

86. **Wagner** Georg, verh. Fuhrknecht von Ober-
mühlbach, geb. 13.10.53 in Binswangen,
Betrugs auf Anord. des k. A.-G. Augsburg

87. **Wagner** Georg, verh. Fuhrknecht von Ober-
mühlbach, geb. 13.10.53 in Binswangen,
Betrugs auf Anord. des k. A.-G. Augsburg

8782. **Röhl** Johann Nikolaus, Infanterist der
11. Komp. I. 21. Inf.-Rgt., Tagelöhner, geb. 25.4.79
in Hof, Oberfranken (1,65 m, unterseht, Kinn rund,
Nase stumpf, Haare u. Schnurrbart blond, Schnitt-
narbe am linken Daumen, Tätowierung am linken
u. rechten Arm), weg. Fahnenflucht. Einl.=Ort: hief.
Deutschhausgef. (2992).

8783. **Morgenroth** Franz, led. Sattler u. Stein-
träger von Wiesengiech, A.-G. Schefflitz, B.-M.
Nürnberg I, geb. 20.6.79 in Starkenswind, Gde.
Wiesengiech, weg. Landfriedensbruch u. a. auf
Anord. des k. A.-G. München I. Einl.=Ort: Gef. an
der Gruffstr. hier (VII 618);

8784. **Rubin** Emil*, verh. Tapezierer von
Wien, geb. dort 26.1.71, weg. Urkundenfälschung u.
Betrugs auf Anord. des k. Vdg. München I. Einl.=
Ort: Gef. am Anger hier (V 246).

8785. **Stanz** Georg, verh. Naturbeilehrer,
geb. 16.4.33 in Agram, Kroatien, weg. Betrugs
(Zechprellerei) auf Anord. des k. A.-G. Verchesgaden
(235).

8786. **Stor** Albert, Schuhmacher u. Tagelöhner
von Tutzingen, Württ. (19 J., 1,70—1,75 m, blond,
bartlos, am Hinterkopf auffallend große Narbe von
einem Fall oder Schlag; Mähe, schwarzer Tuch-
anzug), weg. Unterschlagung. Drahtnachricht (1902.
D 1082).

8787. **Tiefenbrunner** Anton, Dienstknecht von
München, geb. 6.9.86 in Weichenried, A.-G. Schroben-
hausen, weg. Diebstahl (570).

8788. **Rößinger** Alois, led. Steinbauer, geb.
2.7.75 in Loipersing, Gde. Egina, A.-G. Vilshofen
(1,65 m, rötlich blonde Haare, Keimer hellblonder
Schnurrbart, mageres Gesicht), weg. Unterschlagung
u. Betrugs. Drahtnachricht. Von Zulieferung wolle
bis auf Weiteres abgesehen werden (10708).

8789. **Gerber** Christof*, led. Metzger u. Cigarren-
reißender, geb. 26.3.79 in Würzburg, weg. Unter-
schlagung auf Anord. des k. A.-G. Würzburg (2790).

8790. **Gerber** Christof*, led. Metzger u. Cigarren-
reißender, geb. 26.3.79 in Würzburg, weg. Unter-
schlagung auf Anord. des k. A.-G. Würzburg (2790).

8791. **Gerber** Christof*, led. Metzger u. Cigarren-
reißender, geb. 26.3.79 in Würzburg, weg. Unter-
schlagung auf Anord. des k. A.-G. Würzburg (2790).

8792. **Gerber** Christof*, led. Metzger u. Cigarren-
reißender, geb. 26.3.79 in Würzburg, weg. Unter-
schlagung auf Anord. des k. A.-G. Würzburg (2790).

8793. **Gerber** Christof*, led. Metzger u. Cigarren-
reißender, geb. 26.3.79 in Würzburg, weg. Unter-
schlagung auf Anord. des k. A.-G. Würzburg (2790).

8794. **Gerber** Christof*, led. Metzger u. Cigarren-
reißender, geb. 26.3.79 in Würzburg, weg. Unter-
schlagung auf Anord. des k. A.-G. Würzburg (2790).

8795. **Gerber** Christof*, led. Metzger u. Cigarren-
reißender, geb. 26.3.79 in Würzburg, weg. Unter-
schlagung auf Anord. des k. A.-G. Würzburg (2790).

8790. **Ciani Luigi**, led. Ziegelarbeiter von Pozzolo del Friuli, Prov. Udine, Italien, geb. dort 6.11.84, weg. Diebstahls auf Anord. des k. A.-G. München II (1902).
München II 1149 1902. Amtsanwalt.

8791. **Zwiefelbauer** Albine, Schloßersfrau von Trient, geb. 1.11.80 in Caldunazzo (Golbenasch), Bez.-H. Borgo, Südtirol, weg. Körperverletzung auf Anord. des k. A.-G. Friedberg (693).
Friedberg 1149 1902. Amtsanwalt.

8792. **Wachjauer** Ludwig, Diensthube von Eggenfelden, geb. 10.7.86 in Barth, Gde. Steinberg, A.-G. Dingolfing, weg. Diebstahls auf Anord. des k. A.-G. Alttötting. Einl.-Ort: nächstes Gef. (V 794).
Traunstein 1148 1902. K. Staatsanwalt.

8793. **Dotterweich** Georg, led. Tagelöhner von Trailsdorf, B.-M. Bamberg II, geb. dort 25.10.49, weg. Diebstahls i. R. auf Anord. des k. A.-G. Bamberg II. Einl.-Ort: hief. Vdg.-Gef. (D 568).
Bamberg 1049 1902. K. Staatsanwalt.

8794. **Kolb** Johann Georg, led. Erdarbeiter von Lauzenberg, Gde. Gestraf, B.-M. Lindau, geb. dort 24.4.64, weg. Diebstahls auf Anord. des k. A.-G. Warauisch. Einl.-Ort: Gef. an der Baaderstr. hier (C 591).
München II 1049 1902. K. Staatsanwalt.

8795. **Wajskerbauer** Leopold, led. Tagelöhner von Engerwidorf, Bez.-H. Linz, Oberösterreich, geb. 13.7.75 in Kleinmünchen, Bez.-H. Linz, weg. Diebstahls auf Anord. des k. A.-G. Aibling. Einl.-Ort: nächstes Gef. (A 292).
Traunstein 1249 1902. K. Staatsanwalt.

8796. **Schuster** Georg, led. Tagelöhner u. Fischer von Landsbut, geb. 16.2.80 in Achdorf, A.-G. Landsbut, weg. Diebstahls (869);

8797. **Zelbl** Karl, led. Tagelöhner von Dettm. B.-M. Weingries, geb. 11.8.76 in Weient, A.-G. Würth, B.-M. Regensburg, weg. Körperverl. (82) beide auf Anord. des k. A.-G. Landsbut.
Landsbut 1249 1902. Amtsanwalt.

8798. **Reilmann** Friedrich Wilhelm, zul. Versicherungsagent in St. Johann, geb. 1876 in M. (1.68 m, dunkelblonde Haare, blonder Schurrbart, hohe Stirn, graue Augen, große Nase, schmales Gesicht, Mainzer Dialekt), weg. Betrugs i. R. (2) nachricht (C 1020).
Zweibrücken 1249 1902. K. Staatsanwalt.

8799. **Müller** Johann Valentin*, led. Tagelöhner von Steinach, A.-G. Mitterstadt, geb. dort 14.2.78, weg. Diebstahls auf Anord. des k. A.-G. Kissingen, wobin abzuliefern (K 526).
Kissingen 949 1902. Amtsanwalt.

*) Jul. 1017737 (1902).

Zum Strafvollzuge sind zu verhaften

8800. **Wildgruber** Peter, verh. Moitkändler von Sünzhausen, B.-M. Freising, geb. 13.9.75 in Sünzhausen, Gde. Sünzhausen, u. dessen Ehefrau

8801. **Wildgruber** Margareta, geb. 8.7. in Svever; Art. v. 20.1.1902: weg. Nachmittels fälschung je 3 Monate Gef. Einl.-Ort: nächstes bayer. Vdg.-Gef. (A 777).

Augsburg 1049 1902. K. Staatsanwalt.

8802. **Sachthaler** Dibalus, led. Dienstknecht von Emershofen, B.-M. Neumün, geb. dort 13.11.48 Art. v. 21.8.1902: weg. Betrugs i. R. 3 Mon. 15 Tage Gef. Einl.-Ort: Gef.-Anst. Amberg (B 3).
Memmingen 1149 1902. K. Staatsanwalt.

Ausforschungen.

8803. **(Mraub.)** Am 12.9.1902 hat in der Nähe des Bahnhofes zu Walbsee, württ. Donaukreis, ein Unbekannter (30-33 J., mittelgroß, untericht, volles Gesicht, gutes Aussehen, dunkle Haare, blonder Schurrbart; weißer Strohhut mit schwarzem Band, dunkelgrauer Anzug, schwarzer Regenschirm, Chering an einer Hand) den 64-jährigen Kaiser Georg Lecher von Reute angefallen, durch einen Messerstich in den Hals verletzt u. eines schwarzen Lederbeutel, enthaltend ungef. 40 M., sowie einer silb. Remontoiruhr mit Vügelanzug, schmalem gerippten Goldreif und der Nr. 50814 im Standbeutel) nebst Ridelkette beraubt. Energische Forderung u. sachdienliche Mitteilung erbeten (1879).

Havensburg (Württ.) 1349 1902.

K. Staatsanwalt.

8804. **Mittels Einbruchs** wurden am 10.9.1902 dem Deconomen Willibald Häfelle in Bergenstetten, A.-G. Illertissen, folgende Wertpapiere gestohlen: 1. Der Bayerischen Hypotheken- u. Wechselbank in München: a) ein 3 1/2% ig. Pfandbrief über 1000 M. Serie II Lit. C. Nr. 26261, b) ein Pfandbrief desgl. Serie II Lit. C. C. Nr. 26710, 2. eine 3 1/2% ige Obligation der Württ. Staatsschuldverschreibung vom Jahre 1889 über 1000 M. Lit. Q Nr. 12458, 3. der Bayer. Handelsbank in München: ein 4% Pfandbrief (Neumwert unbekannt) Lit. S Nr. 46001, einer desgl. Lit. Q Nr. 34520, einer desgl. Lit. R Nr. 16402, 23952, einer desgl. Lit. S 22214, 22489. (Sämtliche

Coupons ab 1. Oktober 1902 u. Talons befinden sich noch an den Papiere) u. eine auf Willibald Häfelle lautende Lebensversicherungspolice über 5000 M. (B 618).

Memmingen 1449 1902. K. Staatsanwalt.

8805. **Mittels Einbruchs** wurde am 5.9.18 in Schlacht, Gde. Weildorf, A.-G. Lauingen, 1 Echlinderremontoiruhr mit gelbbraunlichem Zifferblatt, platten Goldreifen, Fabr.-Nr. 39297 u. Reparaturnr. 9177 entwendet (C 790).

Traunstein 1249 1902. K. Staatsanwalt.

8806. **Mittels Einbruchs** wurden in der Nacht vom 7.8.9.1902 aus der Wechselstube des Bankgrundriner in Verckesgaden nachstehende alte Münzen im Werte von 211 M. 45 s. entwendet: 1 Augsburger Taler vom Jahre 1643, 1 Regensburg Taler vom Jahre 1736, 1 imitiertter Georgs-Taler, 1 Zobanner Taler vom Jahre 1603, 1 Mannsfeld-Taler, 1 Hofers Vier vom Jahre 1806, 1 Stollberg-Bermer Taler vom Jahre 1764, 1 Sachsen-Taler vom Jahre 1711, 1 Carolus von Tyrol vom Jahre 1717, 1 Braunschweig-Lippe-Taler vom Jahre 1695, 1 Bremer Schilling-Taler, 1 Karl Wihl-Taler vom Jahre 1679, 1 Johann Wilhelm von Sachsen vom Jahre 1575, 1 Johann Ernst vom Jahre 1602, 1 Markgraf Friedrich vom Jahre 1752, 1 Max Josef Tyroler vom Jahre 1711, 1 Akademie-Vogden (Silbermünze), 2 Taler 1 Mannsfeld vom Jahre 1669, 1 Maria Theresia 1 vom Jahre 1765, verschiedene alte 20er, 1

Wienburg vom Jahre 1768, $\frac{1}{2}$ Vire-Stück vom Jahre 1818, 1 Frankfurter 2 Gulden-Stück vom Jahre 17, 1 Ferdinand Augustus v. Aachen vom Jahre 1767, röntaler, 1 Max Josef vom Jahre 1761, $\frac{1}{2}$ Sigismund vom Jahre 1765, 1 Regen des Handels vom Jahre 1828, 1 Ung. Kronen-Taler vom Jahre 1767, Salzburger Rupertus vom Jahre 1674, 1 Max Josef vom Jahre 1806, 1 Dollar vom Jahre 1879, Maximilian II vom Jahre 1855, 1 Leopold von den vom Jahre 1847, 20 Knopf 20er, 1 Leopold I. Tural vom Jahre 1698, 1 Carolus von Tyrol vom Jahre 1727, 1 Friedrich August von Sachsen vom Jahre 1822, 1 Salzburger Hieronymus vom Jahre 1784, 1 Franz Josef vom Jahre 1825, 1 Sachsen vom Jahre 1830, 1 Carl von Tyrol $\frac{1}{4}$ vom Jahre 1740, 1 20-Kreuzerstück vom Jahre 1760, die Vier, 1 Ludwig I von Bayern vom Jahre 1848, von Gulden, $\frac{1}{2}$ bay. Gulden, 3 österr. Vereiner (C 784).

Traunktein 1049 1902. R. Staatsanwalt.
886. **Wittels Ginfingens** wurde am 19.1902. **Wagner, A.-G. Lohr**, gestohlen: 1 silb. Cylinderring mit abgebrochenem Schlusszylinder, Zifferblatt silb. Hand weiß, römische Ziffern, im Gehwerk der Uhr ein Kompaß, auf dem äußeren Uhrdeckel ein silb. eingepreßt oder graviert, weg. gebrochener Uhr nicht gehend, ferner 1 Portemonnaie aus gelbem Leder mit 3 Fächern u. Klappverschluss mit 3 A. Inhalt 18 11).

Wiesbaden 1049 1902. R. Staatsanwalt.
888. **(Diebstahl.)** Aus einer Postkammer wurden 6 Herrenremontouruhren mit Doppeldeckeln von den Fabriknummern 24366, 12704, 24221, 24405, 91, 18675. Schwäbe u. event. Drabtnachricht (A 295). Traunktein 1249 1902. R. Staatsanwalt.
889. **(Diebstahl.)** Zu dem Ausschreiben im L.-R.-Bl. 1902 Nr. 109 Biff 8546 wird nachgefragt, daß der in Frage kommende Täter nach den vorigen Ermittlungen der led. Bergmann Andreas aus Deutsch-Landsberg, geb. 21.11.71, ist. Verdächtige hat sich mit einer auf diesen Namen endenden Duitungsakte legitimiert. Gegen Verax Haftbefehl erlassen (C 766).

Traunktein 1149 1902. R. Staatsanwalt.
910. **Gestohlen** wurden im Hügelschen Bade aus einer verschlossenen Wadelkiste: a) am 1902 eine silb. Cylinderringremontouruhr in einem Insoibgebäude (Nr. 487971, Goldrand, wert 21 A.), am 16.7.1902 eine silb. Remontouruhr (Nr. 611850), von welchem drei Gold abgetragen ist, dagegen, an der Seite der Uhr mehrere vom weichen derselben herrührende Messereinschnitte, 2 25 A.) Anhalten und Nachricht erbeten. (A 2947).

Würzburg 1149 1902. R. Staatsanwalt (Stadt).
811. **Fahrrad** „Transcendental Stellingen“, Renner, brauner Rahmenbau, brauner Sattel mit dem Koppel „Th. Derby“, am Kleintopf unterhalb der Abtange die Buchstaben W. R. C., wurde hier gestohlen (A 689).

Würzburg 1149 1902. R. Staatsanwalt.
812. **Fahrrad** „Staffel“ (Nr. 1940, schwarzer Rahmenbau, Felgen mit Aluminiumeinlagen, gerade Abtange, Freemie, wert 180 A.) wurde am 7. od. 1902 hier gestohlen (B 1061).

Zweibrücken 1149 1902. R. Staatsanwalt.

8813. **Fahrrad** „Brennabor“ (schwarzer Rahmenbau, gelbe Felgen, gebogene Lenkstange mit Korkgriffen, rechter Griff hat vorne ein Loch, Rad läßt sich nicht abstellen, dreieckige Ledertasche) wurde am 9.9.1902 abends in Kibingen gestohlen (A 383).

Würzburg 1249 1902. R. Staatsanwalt.

8814. **Eiß Johann**, led. Monteur, geb. 12.3.80 in Niesbach, als untreuer Heerespflichtiger.

Wiesbach 1049 1902. Zivilvorsteher.

Um Ermittlung und Bekanntgabe des Aufenthalts nachbezeichneter Personen wird ersucht:

8815. **Böhm Johann**, led. Dienstknecht von Schledorf, B.-M. Weilheim, geb. dort 12.1.85, weg. Verdrehung u. a. (455, 494).

Schongau 449 1902. R. Staatsanwalt.

8816. **Berger Rupert**, verb. Tagelöhner von Rohn, Gde. Karlstein, A.-G. Reichenhall, geb. 18.1.75 in Loibkhanen, A.-G. Traunstein, weg. Fingerring (C 721).

Traunktein 1149 1902. R. Staatsanwalt.

8817. **Braun Georg**, led. Tagelöhner von Göffersweiler, B.-M. Vergsbach, geb. dort 6.3.82, wegen Diebstahls.

München 1149 1902. R. Staatsanwalt. I. Starberg.
8818. **Jungmann Wilhelmine Pauline**, led. Kellnerin, geb. 18.12.75 in Mannheim, weg. Diebstahls (1878).

Zweibrücken 949 1902. R. Staatsanwalt.

8819. **Kästel Karl**, led. Fabrikarbeiter, geb. 27.2.76 in Großhirslingen, A.-G. Eberbach, weg. Körperverl. (A 1133).

Frankenthal 1149 1902. R. Staatsanwalt.

8820. **Aller Josef**, Schweiger von Penzberg, B.-M. Weilheim, geb. 26.5.81, weg. Körperverletzung (VIII 721);

8821. **Nichling Georg**, Restaurateur von Grafenreuth, B.-M. Rumsfeld, geb. 1.3.67, weg. strafbaren Eigenmuths (VIII 723).

München I 1249 1902. R. Staatsanwalt.

8822. **Nelzer Johann**, led. Dienstknecht, geb. 21.3.81 in Hirschau, A.-G. Amberg, weg. Betrugs u. Verdachts des Diebstahls (E 439).

Nürnberg 1049 1902. R. Staatsanwalt (Land).

8823. **Himmel Franz Josef**, led. Dienstknecht von Pfaffenhausen, B.-M. Mindelheim, geb. 11.5.74 in Oberrieden, B.-M. Mindelheim, weg. Betrugs (V123).

Augsburg 1049 1902. R. Staatsanwalt.

8824. **Wagner Josef**, led. Tagelöhner von Untereichenberga, B.-M. Weilheim, geb. 6.8.81 in Hott, A.-G. Landsberg, weg. Unterschlagung (F 4914).

München I 1249 1902. R. Staatsanwalt.

8825. **Weinig Philipp Julius***, verb. Steinbauer, geb. 8.5.70 in Grumbach, weg. Diebstahls (3362).

Neustadt a.Ob. 1149 1902. R. Staatsanwalt.

*) Zul. 120410187 (1900).

8826. **Zitelsberger Heinrich**, led. Metzger von Zwickel, B.-M. Regen, geb. dort 22.4.76, weg. Körperverl. (C 585).

Vassau 949 1902. R. Staatsanwalt.

8827. **Vreischer Pauline**, led. Köchin, geb. 22.5.82 in Herheim, A.-G. Gerolzhofen, weg. Diebstahls (238).

Vrechesgaden 1149 1902. R. Staatsanwalt.



Bayer. Central-Polizei -Blatt.

Herausgegeben von der k. Polizei-Direktion München.

Gerichtliche Haftbefehle.

Die bezeichneten Personen sind an die verfolgenden Behörden — **Militär-Arrestanten an die Militärbehörde (Bezirks-Commandos ausgeschlossen)** — abzuliefern, wenn nicht ausdrücklich andere Bestimmung getroffen ist.



8846. **Kraft Ludwig** Franz, auch Louis genannt, hier abgebildet, lediger Pflasterer, geb. 21.7.82 in Freiburg in Baden, vielfach vorbestrafter, äußerst gefährlicher u. verwegenere Verbrecher (mittelgroß, auffallend blaßes Gesicht, bartlos; dunkler weicher breitkrämpiger Filzhut, Toppe u. Hose dunkelgrau, der Quere nach mit roten Streifen durchzogenes Trikothemd, sogen. Sweater, leichte Schnürschuhe von Segeltuch oder ähnlichem Stoffe), auf Grund Haftbefehls des Vdg. Eichstätt vom 20.8.1902 weg. Verbr. des schw. Diebstahls i. R. (verübt am 15.6.1902 mit dem noch hier verhafteten Maler Alois Jörster von



Waldhausen im Pfarrhose zu Wittesheim, A.-G. Rontheim) hier in Untersuchungshaft gewesen, ist am 19.9.1902 nachmittags aus der Haft **entsprungen**. Einl.-Ort: hies. Vdg.-Gef. (B 491).
Eichstätt 17/9 1902. K. Staatsanwalt.

87. **Greis Georg**, led. Schweizer von Böhen, Remmingen, geb. 27.8.66 in Ronsberg, A.-G. Günzburg, weg. Betrugs i. R. auf Anord. des Vdg. Remmingen. Einl.-Ort: hies. A.-u. Vdg.-Gef. (551).

Remmingen 13/9 1902. K. Staatsanwalt

88. **Sandschuh Michael**, led. Schuhmacher, geb. 12.11.72 in Joslowitz, Bez.-G. Znaim, Mähren, weg. Verbr. u. a auf Anord. des l. A.-G. Weiler (407). abzuliefern (551).

89. **Reichenhall 13/9 1902. Amtsanwalt**

90. **Tonon Stefan**, led. Ziegels- u. Erbarbeiter, geb. 12.66 in Follina, Prov. Treviso, Italien, weg. Verbr. u. a auf Anord. des l. A.-G. Weiler (407). abzuliefern (551).

91. **Kraus Peter**, led. Pferdehändlersohn von Weiden, B.-A. Nischach, geb. 25.8.71 in Untermann-Weiden, B.-A. Nischach, weg. Betrugs (Zedprellerei) auf Anord. des l. A.-G. Augsburg. Einl.-Ort: nächstes Ver.-Gef. (A 649).

Augsburg 12/9 1902. K. Staatsanwalt.

8851. **Jörger Johannes**, verh. Zimmermann u. früherer Wirt zur Rosenau in Göppingen, geb. 26.10.78 in Sontheim an der Brenz, D.-A. Heidenheim, weg. Untreue u. Unterschlagung auf Anord. der Ferienstrafkammer des l. Vdg. Ulm. Einl.-Ort: hies. A.-G.-Gef. (551).

Ulm (Bürt.) 12/9 1902. K. Staatsanwalt.

8852. **Noll Konrad**, led. Knecht von München, geb. dort 18.9.74, weg. Ungehorsams gegen Befehle in Dienststücken, auf Anord. des l. Bezirkskommandos I München. Einl.-Ort: Garn.-Gef. München, Kasernstrasse 53/0 (6453).

München 13/9 1902. K. Bezirkskommando I.

8853. **Wiemer Leonhard**, led. Zimmermann von Schnodsenbach, A.-G. Scheinfeld, geb. dort 4.8.82 (1,54—1,56 m, längl. Gesicht, dunkelblonde tief in die Stirn gekämmte Haare, mehrere Stirn, dunkelblonde Augenbrauen, braune Augen, selbstbewußtes, mehr freches Auftreten), weg. Meineids. Einl.-Ort: nächstes Ver.-Gef. Drahtnachricht (53).

Fürtb 15/9 1902.

K. Unt.-Richter.

8854. **Rühlbauer** Wolfgang, led. Monteur, geb. 20.8.76 in Böbrach, A.-G. Diebst., weg. Sachbesädigung u. a. auf Anord. des k. A.-G. Trostberg. Einl.-Ort: nächstes A.-G. Drahtnachricht (348).

T r a u n s t e i n 1219 1902. Amtsanwalt f. Trostberg.

8855. **Reifetschammer** Johann, led. Tagelöhner, geb. 13.10.77 in Waldsoll, Bez.-H. Nied. Oberösterreich, weg. Betrugs auf Anord. des k. A.-G. Reichenhall, wobin abzuliefern (610).

B a d R e i c h e n h a l l 1319 1902. Amtsanwalt.

8856. **Schilling**, geb. Solleder, Anna, Gürtlerfrau, geb. 29.1.73 in Holzbuch, Gde. Otterung, A.-G. Dingolfing, weg. gef. Körperverl. auf Anord. des k. A.-G. Straubing (B 628).

S t r a u b i n g 1319 1902. Amtsanwalt B.

8857. **Holzleitner** Kaber, led. Metzger von Altomünster, B.-A. Michach, geb. dort 7.10.73.

8858. **Wanderer** Johann, led. Maurer von Ismaning, B.-A. München I, geb. dort 9.3.78, beide weg. Diebstahl auf Anord. des k. A.-G. Mittern, wobin abzuliefern (B 618).

M e m m i n g e n 1419 1902. R. Staatsanwalt.

8859. **Glatl** Nikolaus, led. Maler, geb. 30.7.73 in Prabl, Bez.-H. Innsbruck, weg. Betrugs (379); 8860. **Schlecht** Franz, led. Dienstknecht, geb. 1.3.75 in Perasdorf, A.-G. Vogen, weg. Unterschlagung (655).

R o s e n h e i m 1219 1902. Amtsanwalt A.

8861. **Kny Agnes***, auch **Bauer** Tina, led. Näherin von Sonderhofen, A.-G. Aub, B.-A. Ochsenfurt, geb. 23.10.54 in Ochsenfurt, weg. Diebstahl i. H. auf Anord. des k. A.-G. Nürnberg. Einl.-Ort: hief. Unt.-Gef. (C 701).

N ü r n b e r g 1319 1902. R. Staatsanwalt.

*) Zul. 15111871 (1901).

8862. **Schamböck** Josef, led. Metzger von Eichendorf, B.-A. Landau a/S, geb. 8.1.79 in Karling, Gde. Albersbach, A.-G. Wilshofen, weg. Diebstahl auf Anord. des k. A.-G. Tölz (460).

B a d T ö l z 1219 1902. Amtsanwalt.

8863. **Schlid** (alias **Fichtner**) Johann*, led. Dienstknecht von Paulusbrunn, Bez.-H. Tachau, Böhmen, geb. dort 4.1.73, weg. Raubes u. a. auf Anord. des k. A.-G. Amberg. Einl.-Ort: nächstes A.-G.-Gef. (A 239).

A m b e r g 1619 1902. R. Staatsanwalt.

*) Zul. 10217831 (1902).

8864. **Stecher** Franz, led. Wasserbauarbeiter von St. Oswald, B.-A. Grafenau, geb. 25.11.62 in Riebschütze, Gde. St. Oswald, weg. Diebstahl auf Anord. des k. A.-G. Tölz (367).

B a d T ö l z 1219 1902. Amtsanwalt.

8865. **Vämmler** Josef, Glashleifer, geb. 15.5.85 in Schmelzmühle, Gde. Micheldorf, A.-G. Wohenstrauß, weg. Diebstahl u. Unterschlagung auf Anord. des k. A.-G. Weidenberg (123).

B a y r u t h 1319 1902. Amtsanwalt f. Weidenberg.

8866. **Wichel** Sebastian, led. Bauernsohn von Gaubittelbrunn, A.-G. Aub, B.-A. Ochsenfurt, geb. dort 18.12.77 (1,65—1,68 m, Haare u. Schnurrbart blond, gesundes Aussehen, linkses Handgelenk etwas steif; gewöhnlich grüner Anzug), weg. Sittlichkeitsverbr. auf Anord. des k. A.-G. Aub. Einl.-Ort: nächstes Gef. (D 623).

W ü r z b u r g 1319 1902. R. Staatsanwalt.

8867. **Walther** Arno, led. Gärtner von Schwanau, Reg. Merseburg, Preußen, geb. dort 1.8.74 (1,70 m, schlank, hellblonder Schurz u. Stoppelbart, fein gebogene Nase; grünlicher Strohhut mit abwärtsstehendem Rand, dunkler abgetragener Anzug, Halbstiefel, trägt viereckigen schwarzen Backstuchel auf dem Rücken), weg. Diebstahl auf Anord. d. k. A.-G. Staffelnstein. Einl.-Ort: hief. Vdg.-G. (B 530).

B a m b e r g 1319 1902. R. Staatsanwalt.

8868. **Wath** Hermann Martin, Baufrüher in Werbach, bad. B.-A. Tauberbischofsheim, geb. 30.1.64—1,66 m, unterseht, dunkle fast schwarze Haare, schwarzer Schnurrbart, kurzer Vollbart, graue Haare, volles Gesicht, gesunde Gesichtsfarbe, gut erhaltene Zähne; älterer weißer Strohhut, hellbrauner Joppenanzug, Normalhemd mit weißer Brust, Jagdmütze, Riefeluh, Riefelleite), weg. Unterschlagung u. erdliche Urkundenfälschung. Verhaftung u. Drahtnachricht voraus Verfügung wegen Zulieferung erfolgen (58114. D IV 3437).

M a n n h e i m (Baden) 619 1902.

Gr. Staatsanwalt.

8869. **Nibolli** Pietro, Erdarbeiter in N. Prov. geb. 1.9.61 in Vascantina, Prov. Verona, Italien, zul. in Meringen, D.-A. Urach (1,70 m, schlank, mageres Gesicht, blonde Haare, rötlicher langer Schnurrbart; grauer weicher Filzhut mit hellem Band, grünlige Joppe, braune Hose; bürste die Haare vermuthlich zu dem Bahnbau in Bayreuth u. hief. abgegeben haben), weg. Untreue u. Unterschlagung. Einl.-Ort: hief. A.-G.-Gef.

U r a c h (Württ.) 1319 1902. R. Amtsgericht.

8870. **Obermayer** Josef, led. Tagelöhner, geb. 9.2.75 in Niederschöbern, A.-G. Wassenhofen, in Kolbormoor, weg. Hausfriedensbruch u. a. auf Anord. des k. A.-G. Aibling, wobin abzuliefern (B 618).

B a d A i b l i n g 1619 1902. Amtsanwalt.

8871. **Fiedler**, geb. Wirthbaum, Maria*, led. Unterhändlerin von München, geb. 27.12.82 in Deggenbort, weg. Betrugs u. a. (E 767401. Unt.-Gef. (A 3555), beide auf Anord. des k. A.-G. München. Einl.-Ort: hief. A.-G.-Gef. (A 239).

M ü n c h e n I 1519 1902. Amtsanwalt.

*) Zul. 167113178 (1901).

8873. **Rnoll** Michael*, led. Tagelöhner von Wolfratshausen, geb. dort 17.4.73 (mittelgroß, blond, Schnurrbart, fog. Hafenscharte, eigentümliche Drehung der vorderen oberen Zähne, bläuliche Unterlippe), weg. Betrugs i. H. auf Anord. des k. Vdg. München. Einl.-Ort: Gef. an der Baabersfr. hier (D 382).

M ü n c h e n II 1419 1902. R. Staatsanwalt.

*) Zul. 6114458 (1902).

8874. **Meierle** Josef*, getr. led. Tagelöhner in Neumarkt i/O., geb. 18.3.65 in Eichstätt, weg. Diebstahl auf Anord. des k. A.-G. München II (D 382).

M ü n c h e n II 1319 1902. Amtsanwalt.

*) Zul. 9216998 (1902).

8875. **Schäffold** Eduard, led. Reisender von München, geb. 23.11.81 in Schleithelm, Cant. Schaffhausen (bezeichnet sich als Kaufmann **Schäffold**), weg. Betrugs auf Anord. des k. A.-G. München I. Einl.-Ort: Gef. am Anger hier (III 756).

M ü n c h e n I 1319 1902. R. Staatsanwalt.

8876. **Berbig** Johann, led. Schneider von Max-
ler, Ode. Brud. B.-M. Neuburg a/D., geb. dort
179, weg. Betrugs u. a. auf Anord. des I. N.-G.
rabenhall. Einl.-Ort: nächstes Gef. (C 764).
Fraunstein 13/9 1902. R. Staatsanwalt.

8877. **Schreiner** Johann Georg, led. Schneider
von Oberkolan, B.-M. Hof, geb. dort 4.8.69, weg.
Diebstahls auf Anord. des I. N.-G. Hof. Einl.-Ort:
hier. Ldg.-Gef. (A 412).
Hof 12/9 1902. R. Staatsanwalt.

Ausforschungen.

878. **Kotzschtsbergsch** wurde am 12.9.1902
tags im Walde bei Odentried nächst Friedberg
b.-M. von einem unbekanntem Mann (ungef. 40 J.,
im, unterseht, glaublich blond, bartlos, mageres
Nicht; braune Toppe, grünl. Hoie) an der
Keherin Magd. Schmied von Friedberg verübt
631).

Muggsb. 15/9 1902. R. Staatsanwalt.

879. **Schöhlen** wurde ein Coupon der bayer.
Wirtschaftsbank pro 1. Juli 1902 zu 1 M. 75 S.
nie III Lit. E Nr. 10486 (D 655).

Bamberg 12/9 1902. R. Staatsanwalt.

880. **Jahrrad** „Simon“, Nr. 11708, schwarzer
Rahmen, weiße Felgen, gelbe hölz. Schmutzfänger,
Hinterrad verbogen, Wert 180 M. wurde am
19/9 d. d. in Gilching, N.-G. Starnberg, ge-
stohlen (D 655).

München II 12/9 1902. R. Staatsanwalt.

881. **Wpf** Franz, verb. Stultkatur von Abbach,
H. Kelheim, geb. dort 3.7.58, erschwindelt Reise-
scheine. Ersatz wird verweigert.

Kelheim 3/9 1902. R. Bezirksamt.

Ermittlung und Bekanntgabe des Inhalts nachbezeichneter Personen wird ersucht:

2. **Bosch** Adolf, Piccolo von München, geb.
21.10.86, weg. Betrugs (429).

München II 12/9 1902. Amtsanwalt f. Prien.

3. **Geier** Otto, Cementarbeiter von Hochhausen,
Bretzlhofen (14673).

Muggsb. (Baden) 6/9 1902. Amtsanwalt I.

4. **Reisch** Xaver, 25 J. alt, led. Versicherungs-
agent in Augsburg, als Zeuge (A 529).

Augsburg a/D. 12/9 1902. R. Staatsanwalt.

5. **Wiff** Gottlob, Rügenmacher, geb. 15.5.77
in Glatz, D.-M. Balingen, weg. Diebstahls (ist
nicht, dem Schreiner Konrad **Stöhr** hier einen
graunen älteren Anzug u. den Militärpaß ge-
stohlen zu haben). An denselben ergeht Auf-
sicht zur Aufenthaltanzeige unter Androhung
schwerer Verfolgung (J 7350).

Muggsb. (Württ.) 12/9 1902.

6. **Saumer** Johann Baptist, led. Tagelöhner
verneuchung, N.-G. Erding, geb. 15.3.76 in
den, Ode. Obernening (trägt vermutlich
Remontoiruhr, auf deren Dedel die Buch-
B. H. eingraviert sind, sowie einen Firmaler
er Jahreszahl 1866 bei sich), weg. Diebstahls
(D 669).

München II 12/9 1902. R. Staatsanwalt.

7. **Reitner** Franz*, led. Schreiner von Ternitz,
i. N.-G. Niederösterreich, geb. dort 1.10.70,
weg. Diebstahls (B 669).

Fraunstein 12/9 1902. R. Staatsanwalt.

8. **Schreiner** Johann Georg, led. Schneider
von Oberkolan, B.-M. Hof, geb. dort 4.8.69, weg.
Diebstahls auf Anord. des I. N.-G. Hof. Einl.-Ort:
hier. Ldg.-Gef. (A 412).

Fraunstein 13/9 1902. R. Staatsanwalt.

9. **Schwarzberger** Kaspar, led., geb. 8.5.83
in Unterdeuffstetten, D.-M. Crailsheim, weg. Dieb-
stahls (C 488).

Remmungen 12/9 1902. R. Staatsanwalt.

10. **Falk** Josef, led. umberziehender Korb- u.
Regenschirmmacher von Ebling, N.-G. Wasserburg,
geb. 25.7.78 in Wasserburg, weg. Körperverl. (C 419).

München II 16/9 1902. R. Staatsanwalt.

11. **Wachmann** August, verb. Geschäftsreisender
von Vorken, preuß. Prov. Hessen-Nassau, geb. dort
4.8.70, weg. Sachbeschädigung u. a. (D 176);

8891. **Endres** Georg, led. Flaschner von Nürn-
berg, geb. 15.11.85 in Herzbruck, weg. Diebstahls
(D 771).

Nürnberg 13/9 1902. R. Staatsanwalt.

8892. **Beseneuther** Johann u. Helene, Eisen-
bahnarbeiterseheleute von Bärnhof, B.-M. Eichenbach,
als Zeugen (C 366).

Bamberg 13/9 1902. R. Staatsanwalt.

8893. **Klein** Georg, led. Metzger u. Ausgeber
von Bertingen, geb. 14.12.74 in Burgau, B.-M.
Günzburg, weg. Diebstahls (B 2015).

Nürnberg 13/9 1902. Amtsanwalt (Stadt).

8894. **Kreuzer** Wilhelm, led. Photograph von
Neuhausen, Ode. St. Lorenz, N.-G. Kempfen, geb.
dort 7.5.76, weg. Betrugs.

Günzburg 15/9 1902. Amtsanw. f. Burgau.

8895. **Vösch** Babette, led. Arbeiterin, geb. 23.8.83
in Oberzimm, B.-M. Uffenheim, weg. Diebstahls
(B 3281).

Nürnberg 13/9 1902. Amtsanwalt (Stadt).

8896. **Wraßelsberger** Josef, geb. 18.1.71,
8897. **Wraßelsberger** Sebastian, geb. 20.1.69,
beide led. Tagelöhner von Eissenbach, B.-M. Landshut,
dort auch geboren, weg. gef. Körperverl. (I 755).

München I 14/9 1902. R. Staatsanwalt.

8898. **Hautenberger** Berthold, led. Maler, geb. 2.8.83
in Schippenbeil, Reg. Königsberg, Prov. Ostpreußen,
weg. Unterschlagung (3979).

Augsburg 13/9 1902. Amtsanwalt (Stadt).

8899. **Brauneder** Gottfried, Tagelöhner von
München, als Zeuge (D 3153);

8900. **Wayer** Johanna, led. Hausmagd von
Appertshofen, B.-M. Ingolstadt, geb. dort 10.4.69
(D 2493).

8901. **Sedlmaler** Peter, led. Tagelöhner u. Schweizer
von Manching, B.-M. Ingolstadt, geb. dort 27.6.77
(D 2493).

8902. **Sprecht** Sebastian*, led. Geschäftsreisender
von Hohenhäufeln, N.-G. Wolfratshausen, geb. dort
4.1.72 (D 3903), letztere 3 weg. Betrugs;

8903. **Sturm** Alois, led. Schreiner von Walperts-
kirchen, N.-G. Erding, geb. 21.6.85 in Dorfen, B.-M.
Erding, weg. Diebstahls (D 4993).

München I 14/9 1902. Amtsanwalt.

*) Zul. 108/8451 (1902).

8904. **Caller** Johann Baptist, led. Dienstknecht, geb. 3.12.67 in Oedhof, B.-M. Bohenstrauß, als Zeuge (B 966).

Weiden 1319 1902. K. Staatsanwalt.

8905. **Breitenwieser** Karl, led. Maurer von Stadtbergen, B.-M. Augsburg, geb. dort 24.9.68, weg. Brandstiftung (F 925).

München II 1219 1902. K. Staatsanwalt.

8906. **Christmaier** Michael, verh. Tagelöhner, geb. 18.11.79 in Bishofsb.,

8907. **Feslner** Andreas, verh. Tagelöhner, geb. 30.5.75 in Gauftadt, N.-G. Bamberg II,

8908. **Gambuch** Johann, verh. Tagelöhner, geb. 6.11.70 in Schwaben,

8909. **Röhler** Johann, led. Tagelöhner, geb. 26.5.74 in Lisberg, N.-G. Bamberg II,

8910. **Lauterbach** Johann, led. Tagelöhner, geb. 26.9.74 in Ramsenthal, N.-G. Vahrenth, sämtliche weg. Sachbeschädigung (141).

D a m b e r g 1519 1902. Amtsanwalt f. Scheslit.

8911. **Gundolf** Dominikus, led. Tischler u. Tagelöhner von Berwang, Bez.-G. Rente, Tirol, geb. dort 7.4.68, weg. Hausfriedensbruchs (J 400).

S o u t h o f e n 1519 1902. Amtsanwalt.

8912. **Heinmann** Adam, led. Arbeiter, geb. 22.11.80 in Anweiler, Pfalz, weg. Unterschlagung (A 968).

Frankenthal 1319 1902. K. Staatsanwalt.

8913. **Kaymaier** oder **Sakmaier** Josef, led. Korbmacher von München, geb. 23.9.74 in Kösting, weg. Diebstahls (VII 604);

8914. **Müller** Otto, led. Dienstknecht u. Tagelöhner von Berlach, B.-M. München I, geb. dort 4.11.70, weg. Körperverl. u. a. (VII 544).

München I 1519 1902. K. Staatsanwalt.

8915. **Pletschacher** Katharina, led. Dienstmagd von Fridolfing, B.-M. Laufen, geb. 24.6.85 in Obing B.-M. Traunstein, weg. Verbr. w. d. Leben (A 24).

Traunstein 1519 1902. K. Staatsanwalt.

8916. **Grubauer** Johann, led. Tagelöhner von Reich, Ode. Poigham, N.-G. Griesbach, geb. dort 22.7.79, als Zeuge (A 265).

Traunstein 1819 1902. K. Staatsanwalt.

8917. **Ochlinger** Georg Heinrich, Kunststiftungsbesitzer von Hundental, B.-M. Birnabens,

8918. **Ochlinger** Otto, dessen Sohn,

8919. **Ochlinger** N., dessen Frau,

8920. **Ochlinger** R., dessen Tochter,

8921. **Pilz (Pils)** Johann, Gymnastikerbuchhändler von Kulmbach, sämtliche als Zeugen. F ü r t h 1719 1902. K. Unt.-Richter.

8922. **Benner** Alexander, led. Bäcker von Rünzelsheim Württ., geb. dort 24.5.77, weg. Diebstahls (B 966).

Zweibrücken 1619 1902. K. Staatsanwalt.

8923. **Wesegnowitsch** Friedrich, led. Priester von Ledenburg (Sopron), Ungarn, geb. 12.7.71 in Wien (klein, blonde Haare, blondes Schnurräucher, Wiener Dialekt; älterer grünäugener Hut, grauer Anzug), weg. Diebstahls (II 2404).

L a n d s h u t 1719 1902. K. Staatsanwalt.

8924. **Leisamm** August, verh. Sattler u. Tapetier von Nürnberg, geb. 16.4.55, weg. Vergehen u. d. Sittlichkeit (C 460).

Nürnberg 1419 1902. K. Unt.-Richter II.

8925. **Zeiler** Karl, led. Schneider, geb. 13.7.71 in Mitterteich, N.-G. Waldsassen, weg. Diebstahls (C 460).

München I 1519 1902. Amtsanwalt.

Widerrufe.

1897: 5633—5643 (incl.). 5945—5961 (incl.).

1898: 899. 3240. 5018.

1900: 4438.

1902: 1047. 2171. 2404. 2768. 3053. 3147. 3219. 3612. 3788. 3899. 3918. 4231. 4891. 5573. 5626. 5709. 5863. 5966. 5988. 6200. 6265. 6272. 6342. 6343. 6354. 6462. 6687. 6715. 7177. 7364. 7372. 7646. 7694. 7716. 7717. 7765. 7817. 7819. 7885. 8153. 8161. 8217. 8223. 8233. 8345. 8511. 8607. 8646. 8663. 8735.

Alphabetische Recapitulation der Namen.

| | | | |
|--|--|---|---|
| Apf Franz 8881 | Wahl Nikolaus 8859 | Mayer Johanna 8900 | Riboldi Pietro 8898 |
| Bachmann August 8889 | Weis Georg 8847 | Meisler Josef 8874 | Riß Gottlieb 8898 |
| Bauer Tina 8861 | Wendolf Dominikus 8911 | Michel Sebastian 8866 | Saller Joh. Baptist 8898 |
| Bichold Eduard 8875 | Gambuch Johann 8908 | Mühlbauer Wolfgang 8854 | Schamböck Josef 8898 |
| Bäumler Josef 8865 | Gandbuch Michael 8848 | Müller Otto 8914 | Schilling Anna 8898 |
| Benner Alexander 8922 | Sakmaier Josef 8913 | Holl Konrad 8852 | Schlecht Franz 8898 |
| Berbig Johann 8876 | Heinmann Adam 8912 | Ochlinger Gg. Heur. 8917 | Schlid Johann 8898 |
| Besentreuther Helene 8892 | Heger Johannes 8851 | Ochlinger R. 8919 | Schreiner Joh. Gg. 8898 |
| Besentreuther Johann 8892 | Holzleitner Kaver 8857 | Ochlinger O. 8920 | Schwarzberger L. 8898 |
| Bösch Adolf 8882 | Kaymaier Josef 8913 | Ochlinger Otto 8918 | Schmaier Peter 8898 |
| Brauneder Gottfried 8899 | Röhler Johann 8909 | Obermayer Josef 8870 | Specht Sebastian 8898 |
| Breitenwieser Karl 8905 | Klein Georg 8893 | Pils Johann 8921 | Steger Franz 8898 |
| Britner Franz 8887 | Knoll Michael 8873 | Pilz Johann 8921 | Söhr Konrad 8898 |
| Christmaier Michael 8906 | Kraus Ludwig Franz 8246 | Pletschacher Kathar 8915 | Sturm Alois 8898 |
| Grubauer Johann 8916 | Kraus Peter 8850 | Pragelsberger Josef 8896 | Tonon Stefan 8898 |
| Andros Georg 8891 | Kreuzer Wilhelm 8894 | Pragelsberger Sebast. 8897 | Uath Herm. Maria 8898 |
| Fassl Josef 8889 | Laumer Joh. Bapt. 8886 | Rautenberg Verthold 8898 | Walther Arno 8898 |
| Feslner Andreas 8907 | Lauterbach Johann 8910 | Reichstols Eduard 8875 | Wanderer Johann 8898 |
| Fischer Johann 8863 | Leisamm August 8924 | Reisetschhammer Joh. 8855 | Wesegnowitsch Friedr. 8898 |
| Fiebler Maria 8871 | Leßk Babette 8895 | Reiß Kaver 8884 | Wiemer Konhard 8898 |
| Geier Otto 8883 | Luz Agnes 8861 | Richter Altbred 8872 | Zeiler Karl 8898 |



Bayer. Central-Polizei-Blatt.

Herausgegeben von der k. Polizei-Direktion München.

Gerichtliche Haftbefehle.

Die bezeichneten Personen sind an die verfolgenden Behörden — **Militär-Arrestanten an die Militärbehörde (Bezirks-Commandos ausgeschlossen)** — abzuliefern, wenn nicht ausdrücklich andere Bestimmung getroffen ist.

902. **Welmayer** Ludwig, verh. Maschinist, geb. 1871 in München, weg. Urkundenfälschung auf Anord. des I. Vdg. Straubing. Einl.=Ort: nächstes Verh. (III 1232).
Straubing 1749 1902. R. Staatsanwalt.

900. **Saumciferer** Karl*, led. Metzger von München, geb. dort 25.1.82, weg. Mutherschlagung auf Anord. des I. V.-G. München I. Einl.=Ort: Gef. am Anger hier (III 765).
München I 1839 1902. R. Staatsanwalt.

904. **Bernschneider** Simon, led. Tagelöhner von Warendorf, B.-N. Kronach, geb. dort 26.2.54, weg. Anord. i. R. auf Anord. des I. V.-G. Bamberg II. Einl.=Ort: hief. Vdg.=Gef. (D 637).
Bamberg 1749 1902. R. Staatsanwalt.

905. **Ermer** Franz*, led. Tagelöhner von Kallst., B.-N. Burglengelfeld, geb. 26.8.63 in Regensburg, gebt auch an, am 24.8.62 in Kallmünz geboren sein), weg. Sachbeschädigung auf Anord. des I. V.-G. München I. Einl.=Ort: Gef. am Anger hier (III 765).
München I 1949 1902. R. Staatsanwalt.

906. **Reinhals** Franz, Anstreicher, geb. 12.2.80 in München, weg. Diebstahls i. w. R. Einl.=Ort: des I. V.-G. Sofortige Nachricht erbeten (J 3018).
München I 1619 1902. R. Staatsanwalt.

907. **Gesler** Sebastian, led. Dienstknecht von München, Gde. Hofen, D.-N. Aalen, geb. dort 18. weg. Diebstahls i. R. auf Anord. des I. V.-G. München. Einl.=Ort: nächstes Verh.=Gef. (A 745).
München 1619 1902. R. Staatsanwalt.

908. **Heermann** Michael, led. Dienstknecht von München, D.-N. Mergentheim, geb. dort 7.1.77 in M., unterleibt, volles Gesicht, Haare u. Schnurrbart; schwarzer Filzhut, grüner Anzug), weg. Verberl. auf Anord. des I. V.-G. Ochsenfurt. Einl.=Ort: nächstes Verh. (D 583).
Ochsenfurt 1849 1902. R. Staatsanwalt.

909. **Reise** Robert Karl, von Leipzig, geb. 23.8.86, weg. Diebstahls (VIII 755);
910. **Bunderer** Johann, led. Tagelöhner von München, B.-N. München I, geb. 9.3.78, weg. Verberl. Diebstahls (IX 715), beide auf Anord. des I. V.-G. München II. Einl.=Ort: Gef. am Anger hier.
München I 1749 1902. R. Staatsanwalt.

9011. **Krauß** Johann, led. Dienstknecht von Glöttweng, N.-G. Burgau, B.-N. Günzburg, zuletzt in Auteuried, N.-G. Günzburg, weg. Mordversuch u. a. Drabtnachricht (Tab. 87).
Memmingen 1749 1902. R. Unt.-Richter.

9012. **Kaninger** Peter*, led. Maurer von München, geb. dort 23.11.77, weg. Körperverl. auf Anord. des I. Vdg. München I. Einl.=Ort: Gef. am Anger hier (XI 1023401).
München I 1849 1902. R. Staatsanwalt.

*) Zul. 10948540 (1902).

9013. **Waberödorfer** Johann Evangelist, Schuhmacher von Freising, geb. 1.10.71, weg. Betrugs i. R.;

9014. **Waberödorfer**, geb. Weißmann, Anna, Schuhmacherfrau von Freising, geb. 23.9.72 in Weilerbach, N.-G. Kaiserlantern, weg. Betrugs u. a., beide auf Anord. des I. Vdg. Fürth. Einl.=Ort: nächstes Verh. Drabtnachricht (C 305).
Fürth 1619 1902. R. Staatsanwalt.

9015. **Weyfow** Hermann*, led. Schriftfeger von Berlin, geb. dort 12.3.78 (371).

9016. **Schwaiger** Maria**, led. Magd von München, Gde. Wittbach, N.-G. Haag, B.-N. Wasserburg, geb. dort 12.9.79 (2343), beide weg. Diebstahls u. a. auf Anord. des I. V.-G. München II.
München II 1549 1902. R. Staatsanwalt.

*) Zul. 221737 (1902).
**) Zul. 10818181 (1902).

9017. **Reich** Karl, led. Müller von Mering, N.-G. Friedberg, geb. dort 24.4.82, weg. Körperverl. auf Anord. des I. V.-G. Schongau.
Schongau 1849 1902. R. Staatsanwalt.

9018. **Schenl** Michael*, led. Kammerjäger, geb. 1.12.79 in Wermerichshausen, N.-G. Mümmersstadt, B.-N. Riffingen, weg. Betrugs u. Betrugsversuch auf Anord. des I. V.-G. Ebermannstadt (212).
Ebermannstadt 1849 1902. R. Staatsanwalt.

*) Zul. 11218834 (1902).

9019. **Ciacria** Antonio, geb. 26.10.84 (1,60 - 1,65 m, schwächlich, blond),

9020. **Ciacria** Giuseppe, geb. 14.6.79 (1,60 - 1,65 m, unterleibt, Haare u. Schnurrbartchen schwarz), beide Erdarbeiter, geb. in Ovindoli, Prov. Aquila degli Abruzzi, Italien, weg. gef. Körperverl. Einl.=Ort: hief. V.-G.-Gef. Sofortige Mitteilung erbeten (G 254. 255).
Gaildorf (Württ.) 1749 1902. R. Amtsgericht.

9021. **Vöft Sebastian***, Stallschweizer, geb. 2.5.81 in Frankried, A.-G. Kaufbeuren (ungef. 1,75 m, schlant, dunkle Haare, blonder kleiner Schnurrbart), weg. Betrugs. Einl.-Ort: hies. A.-G.-Gef. (L 26).
Leutkirch (Württ.) 1719 1902. Amtsanwalt.

*) Zul. 7115205 (1902).

9022. **Ortum Josef**, led. Tagelöhner von Wang. B.-A. Freising, geb. 1.11.69 in Wosoburg, B.-A. Freising, weg. Betrugs i. R. auf Anord. des I. Vdg. Landsbut, wohin abzuliefern (III 1834).

Landsbut 1919 1902. R. Staatsanwalt.

9023. **Bernner Georg**, led. Tagelöhner von Oberroth, B.-A. Mertissen, geb. dort 31.8.74, weg. Körperverl. u. Bedrohung auf Anord. des I. A.-G. Kempten. Einl.-Ort: hies. Vdg.-Gef. (C 751).

Kempten 1519 1902. R. Staatsanwalt.

9024. **Wendl (Wendel) Josef**, led. Tagelöhner, geb. 21.6.67 in Stamsried, B.-A. Noding, weg. Unterschlagung auf Anord. des I. A.-G. Kirchenlamitz (216).

Wunsiedel 1819 1902.

Amtsanwalt.

9025. **Wenschelböf Johann**, led. Bäcker von Landsberg a/L., geb. dort 2.8.70, weg. Episterei diebstahls auf Anord. des I. A.-G. Lauen (C 88).

9026. **Burk Karl**, led. Metzger von Mörißen B.-A. Landau a/Rh., geb. 26.11.79 in Nymphenburg Stadtgem. München, weg. Diebstahls u. Betrugs auf Anord. des I. A.-G. Rosenheim (A 343). Einl.-Ort: nächstes Gef.

Traunstein 1919 1902. R. Staatsanwalt.

9027. **Guggenheimer Sigmund***, led. Handlungsreisender von Osterberg, B.-A. Mertissen, geb. dort 29.8.71, weg. Betrugs auf Anord. des I. Vdg. Memmingen, wohin abzuliefern (71).

Memmingen 1919 1902. R. Staatsanwalt.

*) Zul. 9717424 (1902).

9028. **Wöfl Karl**, Metzgermeister von Erlangen, geb. 21.8.78 (1,65—1,68 m, bleibt, rundes dunkel Gesicht, rote Backen, dunkelblond, bartlos), weg. Unterschlagung auf Anord. des I. A.-G. Erlangen. Einl.-Ort: nächstes Gef. Drahtnachricht (C 77).

Jürgt b 2019 1902.

R. Staatsanwalt.

Ausforschungen.

9029. **Wittels Einbruch** wurden in der Nacht zum 15.9.1902 hier gestohlen:

1 gold. Uhrkette mit viereckigen Gliedern, wert 85 M.

1 gold. Damering mit drei blauen Steinen, wert 12 M.

2 gold. Herrenringe, einer hufeisenförmig, der andere unten angezerrungen, wert 30 M.

2 alte Taler, der eine trägt die Jahreszahl 1719,

1 gold. Herrenring mit großem blauen Stein, wert 25 M.

1 gold. Medaille viereckig, zur Aufnahme einer Photographie, wert 12 M.;

1 gold. alte große Brosche, länglich, wert 20 M.

1 kleine runde gold. Brosche mit weißem Stein, wert 10 M.

1 kleine längliche Brosche, an welcher die Nadel abgebrochen ist, wert 6 M.

1 gold. Armreif in der Mitte mit einer weißen und roten Perle und kleinem dünnen Ketten, wert 15 M.

1 Paar gold. Ohringe mit schwarzen Steinen gefaßt, wert 9 M.

1 Paar gold. größere Ohringe, an einem die Schließe abgebrochen, wert 5 M.

1 silb. Remontoiruhr mit Goldrand, wert 20 M.

2—3 Duzend silb. Westentöpfe von alten Münzen Siebenzehner u. Fünfunddreißiger, wert 20 M.

1 couvertartige Schachtel mit ungefähr 12 M. Inhalt, hierunter ein neues Fünfmarsstück und der Inschrift: Zur Erinnerung an die heilige Taufe, Georg Andreas Ghemann, 25. August 1901,

1 feststehendes Messer mit Hirschhorngriff, wert 2 M.

1 viereckige Schachtel, in welcher sich der Stempel „Danner Case Julia“ abgedruckt befindet, 1 Ausmusterungsschein, auf den Namen Christian Danner lautet,

1 Pfandbrief der Nürnberger Vereinsbank, Lit. D Nr. 29212 zu 3 1/2 % über 200 M. Forderung (C 926).

Witzburg 1719 1902. R. Staatsanwalt.

9030. **Gestohlen** wurden am 10.9.1902 dem Uhrmacher Schöner in Königstein, A.-G. Sulzbach i. D., 2 neue silb. Herrenremontoiruhren mit gold. Rändern, gelben Zifferblättern und Zeigern u. der innen eingravierten Nummer 6775 u. bzw. 11187, ferner 1 alte Nidelschüsseluhr mit weißem Zifferblatt und blauem

Stunden- (ohne Minuten- und Sekunden-) Zeiger (D 477).

Amberg 1719 1902. R. Staatsanwalt.

9031. **Gestohlen** wurde in der Nacht zum 9.8.1902 dem Bauer Gebhard Stadelmann in Sulzberg i. Rh. Golduhren mit 4 Anhängern, bläulich verzierten Zifferblatt, Stunden-, Minuten- und Sekunden-Zeiger, Schlüsselanzug und Goldrand, wert 18 Kr., eine eine Nidelschüsseluhr mit runden Gliedern u. zerbrochenem Sicherheitsring, wert 80 h. Dringend verhandelt erscheint der Dienstknecht Gebhard Baldau, Nr. 30.5.88 in Krumbach-Moos, Bez.-G. Regens. B. Amberg, welcher auch vom Amtsgericht Rabensberg laut Ausforschung vom 12.8.1902 (h. C. B.-Bl. Nr. 101 Biff. 7660) verfolgt wird. (Z V 77).

Regenz (Vorarberg) 1319 1902.

R. L. Bezirksgericht Abt. V.

9032. **Gestohlen** wurde am 9.9.1902 mittags im Babenhofe in Lindau ein Portemonnaie mit folgenden Inhalt:

1 Einhundertlirenschein, 10 Reichsirenschein, 1 Bvanziafrantenstück in Gold, 2 Coupons zu 10 Reichsirenschein der bayr. Handelsbank zu je 3 M. 50—

2 desgleichen zu je 1 M. 75 S., Nr. 27593, 2033224 u. 43274 (C 800).

Kempten 2119 1902. R. Staatsanwalt.

9033. **Gestohlen** wurden am 17.9.1902 nachmittags dem Bauern Andreas Zubemann in Trl. u. Regensburg II, 1092 Marl, bestehend aus 100 Hundertmarknoten, 45 Bvanzig-, 2 Zehn-Marknoten und Silbergeld, verwahrt in drei Säcken von weißem, rotem u. weißfarbtem Barchent. Gestohlen ist ein Barchent 25 Z., schlant, mittelmäßig grünes Nütchen, rotbraune Zoppe, schwarzer Hut. Er soll sich nach Regensburg gewandt haben. Sachdienliche Mitteilungen erbeten (C 760).

Regensburg 2019 1902. R. Staatsanwalt.

9034. **(Diebstahl)** In der Zeit vom 1.—8. Sept. 1902 wurde dem Schiffbauer Ludwig Seibert in Oberbach aus seiner Wohnstube 1 silb. ältere Golduhrenuhr im Werte von 9 M. u. 1 gold. Kette im Werte von 45 M. entwendet.

Der Tat verdächtig ist ein Handwerksbursche

no 25 J. alt, 1,70—1,75 m groß, finsterner Blick, marke Haare, schwarzer Schnurrbart und kurzer Stbart, bekleidet mit dunklen noch gut erhaltenen geg. hellgrauer oder kariertem vorn heruntergehenger Kütze.

Beschreibung der Uhr u. Kette:

Ältere silb. Remontoiruhr, weißes Zifferblatt mit römischen Zahlen, innen eingraviert (6. Juli 1890, Seibert II) Nr. 26398.

Ältere silb. Schlangenkette mit Karabinerhaken u. Verriegelung nebst an der Kette hängendem kleinen Ketten ohne Anhängsel. Fabrikung (14894).
Kosbach (Baden) 13/9 1902.

66. (**Einmissetieb.**) Dem Ausschreiben im J. R. 1902 Nr. 110 Ziff. 8644 wird nachgetragen: 1. angebl. Zeichner Friedrich **Blank** von Weidstadt, über Name, wie nicht festgestellt, falsch ist, ist 2—1,75 m — nicht 1,80 m groß, hat dunkel blondes Haar und aufgestelltes Schnurrbartchen. Derselbe ist noch hellgrauer Sommerüberzieher, einen braunen Schirm im Futteral — jedenfalls auch geblieben — sowie eine gelblederne Reisetasche von braunem Leder u. an der Handhebe Nadelbeschlagn. nach Frankfurter Dialekt. Er hat den Diebstahl erst mit einem Komplizen ausgeführt, welcher nachzusehen wird: 20—21 J. alt, 1,68—1,70 m, längliches Gesicht, schwarze stehende Augen, schwarze Haare, spricht Frankfurter Dialekt (60388. D I 3616).
Kannheim (Baden) 15/9 1902.

67. **Unbekannter**, angebl. **Zantler** Wilhelm, rote Schneider in der Maschinenfabrik Eslingen, hiesig von Stuttgart (26—28 J., ca. 1,75 m, schlank, schwarze Haare, blonder gut gepflegter Schnurrbart, schwarzer steifer Filzhut, dunkler Rock u. Weste, Stiefel, weißer Stebtragen mit umgebogenen schwarzen Hornwider) verurteilt am 14.9.1902 in Württemberg zum „schwarzen Adler“ hier eine weitere. Fabrikung u. Mitteilung (J 2871).
m (Württemb.) 17/9 1902. R. Staatsanwalt.

68. **Fahrrad** „Kaiser“, Fabr.-Nr. 6906, olivgr. Anstrich, schwarze Felgen, brauner großer Helm mit gelber Decke nebst daranhängender Wertbescheinigung, wurde am 17.8.1902 hier entwendet.

geboren 1849 1902. R. Unt.-Richter A.
69. **Fahrrad** „Dürkop-Diana“ (Fabr.-Nummer 1) schwarzer Rahmenbau, gelbe Felgen, aufwärts eine Lenkstange) wurde am 14.9.1902 hier gemeldet (C 532).

70. m (in g e n 17/9 1902. R. Staatsanwalt.
71. (**Untererschlagung.**) Unter dem Namen **Müller**, Tagelöhner, geb. 28.10.84 in Altheim, in dem Gastwirt Michael Roth von Rothenstein, Wappenheim, ein Burische (etwa 18 J., ca. 1,60 m, schlank, schwarzbraune, etwas gekräuselte, schmalbrüstig, X-Beine, auffallend schwantender Helm in Dienst, welcher am 18.5.1902 mit 27 M. für Roth auf dem Vohrmannsbühl erbrochen flüchtig gegangen ist. Außerdem hat derselbe 30 M., welche er für Roth in Wappenheim besorgen sollte, unterschlagen. Der angebliche Müller ist wahrscheinlich eine auf den Namen Müller die Umwinkungskarte u. ein Arbeitszeugnis des Zimmermeisters Lehritter von Würzburg, welche dem dem tatsächlich am 29.8.67 in Altheim

geborenen u. gegenwärtig in Gebrauch bediensteten Müller vor 2 Jahren zu Vollaach gestohlen worden sind. Auch ist anzunehmen, daß sich der Gefincht auf Grund dieser Urkunden weitere auf das Eingangs bezeichnete Geburtsdatum zutreffende Papiere verschafft hat. Spähe, Vorführung bei dem nächsten Amtsgericht zur Verhaftung u. Drahnachricht hierher erbeten (C 534).

E i c h s t ä t t 17/9 1902.

R. Staatsanwalt.

9040. **Gestohlen** wurden in der Zeit vom 8. bis 13.9.1902 in einer Wirtschaft zu Schmerbach, württ. N.-O. Mergentheim, 1 silb. Glühbirnen mit Schlüsselanzug, röm. Zahlen, schwarzen Beigen, auf dem Zifferblatt ein kreuzförmiges Vergiftmännchen, neuer 1 Nickelkette aus starken Gliedern, daran ein Anhäng-Taler mit dem Bildnis eines Fabrikherrn, u. 1 Brille mit Futteral, auf welchem sich die Firma: „Georg Wagner, Uhrmacher u. Optiker, Rothenburg o. T.“ befindet. Verdächtig: **Heimann** Johann, Metzger von Schwem (33—35 J., 1,65—1,67 m, schwarze Haare, schwarzer Schnurrbart; Weggermütze, dunkler Anzug) u. **Schwisch** Leonhard, Flaschner von Pommelsbrunn, N.-O. Herzbrunn, Mittelfranken (40—42 J., ungef. 1,67 m, hellbrauner Vadenbart; schwarzer steifer Filzhut, heller Anzug). Bei Betreten Durchsuchung, event. Beschlagnahme u. Vorführung der Beschuldigten an das nächste Amtsgericht erbeten.

Mergentheim (Württ.) 22/9 1902. Amtsanwalt.

9041. **Yeu** Valentin, led. Regenschirmmacher und Korbflechter von Pettuen, Bez.-S. Landeck, Nord-Tirol, geb. 20.2.61 in Brigen, Süd-Tirol, durch Beschluß der k. Polizeidirektion München vom 5.5.1893 für immer aus dem deutschen Reiche ausgewiesen, treibt sich mit einer Frauensperson namens **Karoline Gartner**, welche er fälschlich für seine Ehefrau angibt, in Oberbayern umher u. erschwindelt gemeindliche Reiseunterstützungen, für welche die (österreichische) Heimatgemeinde Ersatz zu leisten nicht verpflichtet ist und seinen Ersatz leistet. Bei Betreten wolle Yeu weg. Bruch der Reichsverweisung verhaftet, zur Bestrafung gebracht u. beimgeschubet werden.
München 20/9 1902. R. Polizeidirektion.

Um Ermittlung und Bekanntgabe des Aufenthalts nachbezeichneter Personen wird ersucht:

9042. **Sauermann** Johann, Dienstknecht, früher in Wertingen, als Zeuge (368).

Wertingen 17/9 1902.

R. Amtsgericht.

9043. **Spicler (Spiller)** Michael, 40 J., verh. Reisender von Zurawno, Bez.-S. Zydaczów, Galizien, weg. Unterschlagung u. Untreue;

9044. **Adler** Karl, 40 J., verh. Kaufmann, zuletzt in Untertürkheim, württ. N.-O. Cannstatt, als Zeuge. Weibe sind aufzufordern, ihren Aufenthalt anher anzuzeigen.

Cannstatt (Württ.) 18/9 1902. R. Amtsgericht.

9045. **Vechner** Anna, led. Magd von Nießbach, geb. dort 22.7.72, weg. Betrugs (297).

Tegetsee 17/9 1902.

Amtsanwalt.

9046. **Ropy** Mojica, led. Kellnerin von Dornberg, Bez.-S. Ried, Oberösterreich, geb. dort 15.12.69 (VII 753),
9047. **Martin** Johann Gualbert, Brauer, Metzger u. Bäcker, geb. 24.4.47 oder 74 in Wald, Bez. ? (III 740), beide als Zeugen.

München 19/9 1902.

R. Staatsanwalt.

9048. **Eberl** Kaver, led. Fabrikarbeiter, geb. 3.9.84 in Reimbühle, Gde. Rühbach, N.-G. Freyung, B.-M. Wolfstein, zul. in Ruchen, D.-M. Geislingen, weg. gef. Körperverl. An denselben ergibt bei Gefahr sterblicher Verfolgung Aufforderung zur Aufenthaltsauzeige. Dies wolle dem Eberl bei Betreten eröffnen u. Bescheinigung hierüber hieher mitgeteilt werden.

Geislingen (Württ.) 1849 1902. K. Amtsgericht.
9049. **Blank** Georg, led. Bierbrauer von Wildenholz, B.-M. Nottensburg aT., dort geboren, als Zeuge (350).

Vertingen 1849 1902. Amtsanwalt.
9050. **Gaas** Georg, led. Tagelöhner von München, geb. dort 8.7.79 (A 5814101),

9051. **Murali** Elsa, Dienstmädchen von Cannstatt, Württ., geb. dort 8.4.83 (F 4440),

9052. **Sachs** Franz Kaver*, led. Gerber von Karlsberg, B.-M. Frankenthal, geb. 4.1.79 in München (D 3524), sämtliche weg. Betrugs;
9053. **Randler** Magdalena, led. Kellnerin von Bruck bei München, geb. dort 17.2.84, w. Diebstahls (C 4698);

9054. **Profel** Karl, verh. Schneider von Ubersdorf, Bez.-G. Römertstadt, Mähren (D 5029100),

9055. **Schwab** Alois**, led. Schrifteiser von München (B 3128100), beide als Zeugen.
München I 1849 1902. Amtsanwalt.

*) Zul. 3943109 (1901).
**) Zul. 14111081 (1901).

9056. **Lehmeyer** Christian, led. Dienstknecht von Oberferrieden, N.-G. Altdorf, B.-M. Nürnberg, geb. dort 27.7.67, weg. Körperverl. (D 374).

Amberg 1849 1902. K. Staatsanwalt.
9057. **Müller** Johann, led. Schneider von Röhensbach bei Schweinau, B.-M. Schwabach, geb. dort 11.5.79, weg. Beleidigung u. a. (B 3082);

9058. **Zemmelmann** Josef, led. Schneider von Wiesbach, geb. dort 16.7.78, weg. Betrugs (C 444) Nürnberg 1849 1902. Amtsanwalt (Stabt).

9059. **Brandstetter** Friedrich, led. Schreiner, geb. 5.4.84 in Wien, weg. Diebstahls. An denselben ergibt bei Gefahr sterblicher Verfolgung Aufforderung zur Aufenthaltsauzeige. Brandstetter bei Betreten nach einem Paar Chevreau-Schmestiefel zu durchsuchen u. hievon hieher Mitteilung zu J 7428 zu machen.
Stuttgart (Württ.) 1649 1902.

K. Staatsanwalt.
9060. **Rischer** Johann (angeblich), Privatist von Wien (etwa 30 J., 1,70-1,75 m, hellblau bartlos, österr. Dialekt; Joppenanzug, Touristenband; zieht mit seiner angeblichen Frau - ca. 25 J., 1,60 m, mager, dunkelblond, österr. Dialekt, schwarzes Kleid - in Gasthöfen herum, welche er dort heimlich ohne Bezahlung verläßt), weg. Betrugs. An denselben ergibt Aufforderung zur Aufenthaltsauzeige. Habung u. Nachricht unter J 7437 erbeten.

Stuttgart (Württ.) 1649 1902. K. Staatsanwalt

9061. **Leibold** Johann*, led. Kellner von Gumpelshühl, B.-M. Herbrunn, geb. dort 25.1.84,

9062. **Mutz** Simon, led. Koch von Wittingen, B.-M. Deggendorf, geb. dort 28.10.83,

9063. **Calce** Hermann von, led. Kellner von Obermais, Bez.-G. Meran, Südtirol, geb. 16.2.86 in Weißkirchen bei Wels, Oberösterreich, sämtliche weg. Hausfriedensbruchs u. a. (C 2870);

9064. **Wertel** Johann, led. Tagelöhner von Eibach, B.-M. Nürnberg, geb. dort 18.9.83 (C 3496),

9065. **Rubensbauer** Anna, led. Arbeiterin von Saldendorf, B.-M. Nabburg, geb. 13.2.84 in Lamsfeld, B.-M. Teuschnitz (B 2340), beide als Zeugen Nürnberg 1749 1902. Amtsanwalt (Stabt).

*) Zul. 7745624 (1902).

Widerrufe.

| | | | | | | | | | | |
|-------|-------|-------|-------|-------|-------|--------|-------|-------|-------|-------|
| 1897: | 9572. | 1900: | 7328. | 9172. | | | | | | |
| 1901: | 7244. | 7775. | 8851. | 9215. | 9624* | 10623. | | | | |
| 1902: | 1898. | 2035. | 2454. | 2878. | 3340. | 3422. | 4251. | 4388. | 4674. | 4762. |
| | 5908. | 5925. | 6470. | 6611. | 6719. | 7077. | 7133. | 7141. | 7224. | 7231. |
| | 7794. | 7802. | 7847. | 7870. | 7874. | 8015. | 8071. | 8203. | 8219. | 8220. |
| | 8462. | 8465. | 8487. | 8631. | 8659. | 8664. | 8668. | 8681. | | |

*) Wird jedoch nur bezüglich des Ignaz **Holler** u. Karl **Oberst** widerrufen.

Alphabetische Recapitulation der Namen.

| | | | |
|--|---|--|--|
| Abelmeier Ludwig . . . 9002 | Galler Ignaz (s. Wiberr.) . . . 9040 | Madersdorfer Joh. Franz . . . 9013 | Sauer Hermann Johann . . . 9002 |
| Adler Karl . . . 9044 | Gaas Georg . . . 9060 | Martin Joh. Gualb. . . 9047 | Sautter Wilhelm . . . 9002 |
| Balbau Gebhard . . . 9031 | Heitmann Johann . . . 9040 | Merscheldd Johann . . . 9025 | Sachs Franz Kaver . . . 9002 |
| Baumeister Karl . . . 9003 | Herrmann Michael . . . 9008 | Mertel Johann . . . 9064 | Schertl Michael . . . 9002 |
| Bernschneider Simon . . . 9004 | Randler Magdalena . . . 9053 | Meslow Hermann . . . 9015 | Schwab Alois . . . 9002 |
| Blank Friedrich . . . 9035 | Rischer Johann . . . 9060 | Müller Johann . . . 9039 | Schwalger Maria . . . 9002 |
| Blank Georg . . . 9049 | Ropp Aloisia . . . 9046 | Müller Johann . . . 9057 | Zemmelmann Josef . . . 9002 |
| Brandstetter Friedrich . . . 9059 | Krauß Johann . . . 9011 | Murali Elsa . . . 9051 | Spierer (Spiller) Michael . . . 9002 |
| Brenner Georg . . . 9023 | Kreuz Robert Karl . . . 9009 | Mutz Simon . . . 9062 | Witt Sebastian . . . 9002 |
| Danner Christian . . . 9029 | Ranginger Peter . . . 9012 | Oberst Karl (s. Wiberr.) . . . 9022 | Wendel (Wendel) Joh. Wolf Karl . . . 9002 |
| Eberl Kaver . . . 9048 | Rechner Anna . . . 9045 | Profel Karl . . . 9054 | Wunderer Johann . . . 9002 |
| Ermer Franz . . . 9005 | Leu Valentin . . . 9041 | Reich Karl . . . 9017 | Wurz Karl . . . 9002 |
| Feinhals Franz . . . 9006 | Leibold Johann . . . 9061 | Rubensbauer Anna . . . 9065 | (3) Giacca Antonio . . . 9002 |
| Gartner Karoline . . . 9041 | Lehmeyer Christian . . . 9056 | Calce Hermann von . . . 9063 | Giacca Giuseppe . . . 9002 |
| Geiler Sebastian . . . 9007 | Leisch Leonhard . . . 9040 | | |
| Gugenheimer Egm. . . 9027 | Madersdorfer Anna . . . 9014 | | |



Herausgegeben von der k. Polizei-Direktion München.



Unbekannter Verhafteter.

8926. Neben abgebildeter Mann, taubstumm, 22—25 J. alt, des Lesens u. Schreibens unkundig, legitimationslos, ist weg. Bettelns hier in Halt. Vielleicht handelt es sich um einen von hiesigen Kameraden od. Angehörigen um Stich gelassenen oder um einen solchen Arbeiter, welcher mit einem größeren Transport von Arbeitern — vielleicht aus Italien od. Böhmen — für eine inländische Fabrik engagiert war u. entlaufen ist. Deshalb befondere Nachfrage in Fabriken, welche Ausländer zu beschäftigen pflegen, erbeten (4866).

Hersbruck 5/9 1902.

K. Bezirksamt.

Gerichtliche Haftbefehle.

Die bezeichneten Personen sind an die verfolgenden Behörden — **Militär-Arrestanten an die Militärbehörde (Bezirks-Commandos ausgeschlossen)** — abzuliefern, wenn nicht ausdrücklich andere Bestimmung getroffen ist.

7. **Abler** Leopold, led. Annoncensammler von München, Pdg. Limburg a/Lahn, Reg. Wiesbaden, geb. dort 5.12.71, weg. Betrugs auf Anord. des k. A.-G. Nürnberg (D 769);

8. **Führer** Ernst, led. Schlosser von Sünnersb.-Stadtmagistrat Nürnberg, geb. dort 27.9.70, Fehleri (B 315. 372);

9. **Blüh** Josef, gesch. Monteur von Furth i/W., geb. dort 2.10.54, weg. Betrugs i. R. (C 326), beide Anord. des k. Pdg. Nürnberg. Einl.-Ort f. beide: hies. Unt.-Gerf. Nürnberg 13/9 1902. K. Staatsanwalt.

10. **Baumann** Josef, led. Wädersohn von Bam., B.-A. Passau, geb. 2.6.79 in Ebenreuth, f. Zella, A.-G. Grafenau, weg. Bedrohung auf Anord. des k. A.-G. Passau (B 853). Passau 15/9 1902. Amtsanwalt B.

11. **Bayr** Maria*, led. Schirmmacherin von Bamberg, B.-A. Stadtsteinach, angebl. 37 J., geb. Memmelsdorf, A.-G. Bamberg II, Bamberg 15/9 1902. Amtsanwalt B.

12. **Schmitt** Johann, led. Regenschirmmacher Hertlingshausen, A.-G. Grünstadt, B.-A. Frankensg., geb. dort 11.1.75, beide weg. Diebstahls auf Anord. des k. A.-G. Kassel (194). Kassel 15/9 1902. Amtsanwalt f. Kassel.

13. **Zul** 98/7443 (1902).

8933. **Ferchl** Josef, led. Schlosser von Geman, B.-A. Parsberg, geb. dort 28.4.79, weg. Betrugs auf Anord. des k. A.-G. Augsburg. Einl.-Ort: nächstes A.-G.-Gerf. (A 658). Augsburg 15/9 1902. K. Staatsanwalt.

8934. **Seininger** Franz, led. Dienstknecht von Unteranschiesing, Gde. Waldeurent, B.-A. Wolfstein, geb. dort 21.5.74, weg. Körperverletzung u. a. auf Anord. des k. A.-G. Vilshofen. Einl.-Ort: nächstes Ger.-Gerf. (D 563). Passau 13/9 1902. K. Staatsanwalt.

8935. **Rißlin** Paul, Geschäftskreisfender, geb. 16.3.69 in Rothenburg (Oberlaufitz), Pdg. Görlik, Reg. Piegau, weg. Betrugs auf Anord. des k. A.-G. Lindau (369). Lindau 15/9 1902. Amtsanwalt (Stadt).

8936. **Maier** Josef, led. Schlosser, geb. 11.4.76 in Passau, weg. Betrugs auf Anord. des k. A.-G. Grafenau (323). Grafenau 12/9 1902. Amtsanwalt.

8937. **Schaller** Karl*, Reisfender von Winger, A.-G. Hengersberg, B.-A. Deggendorf, geb. 26.2.50, weg. Betrugs auf Anord. des k. A.-G. Passau, wohin abzuliefern. Passau 15/9 1902. Amtsanwalt (Stadt).

*) Zul. 100/7609 (1902).

8938. **Neumäcker** Albert, led. Arbeiter von Giebichenstein, Rgb. Merseburg, geb. dort 30.7.83, weq. Mißhandlung auf Anord. des k. A.-G. Tirschenreuth, wohn abzuliefern (B 1613).

Weiden 1319 1902. K. Staatsanwalt.

8939. **Schötl** Leonhard, led. Tagelöhner von Brachath. Böbmen, geb. dort 17.5.81, weq. Diebstahls auf Anord. des k. A.-G. Passau. Einl.-Ort: nächstes Ger.-Gef. (C 741).

Vassau 1519 1902. K. Staatsanwalt.

8940. **Stiehl** Anton, verw. Metzger u. Armenhändler von Wiefenselden, B.-M. Bogen, geb. dort 29.5.40, weq. Weibhülfe zum Vergeden w. d. Gef. betr. den Verkehr mit Nahrungsmitteln zc. auf Anord. des k. A.-G. Mitterfels. Einl.-Ort: hief. Vdg.-Gef. (IV 1074).

Straubing 1519 1902. K. Staatsanwalt.

8941. **Wagner** Anton (führt auch den Namen **Gieger** Johann), led. Bäcker von Günzburg, geb. 13.5.73, weq. Zuhälterei (IX 694);

8942. **Wiegand** Wilhelm, led. Tagelöhner von Wehrda, Kr. Warburg, Rgb. Kassel, geb. 25.6.69, weq. Körperverl. (IX 649), beide auf Anord. des k. A.-G. München I;

8943. **Wolf** Anton, led. Tagelöhner von Alkofen, geb. 3.6.85, weq. Diebstahls i. H. u. a. auf Anord. des k. A.-G. München II (IX 683). Einl.-Ort f. sämtliche: Gef. am Anger hier.

München I 1719 1902. K. Staatsanwalt.

8944. **Grasberger** Otto, Maler von Buchen (26 J., 1.63 m, Haare u. Schnurrädchen schwarz, frische Gesichtsfarbe; dunkler Hut u. Anzug), wegen Unterschlagung eines Fahrradcs („Vreinnabor“, ohne Polizei-Nr., vernickelte Lenkstange mit Korkgriffen, Lederjattel, gelbe Felgen, vernickelte Speichen). Drahtnachricht erbeten, worauf weitere Verfügung ergeht (6141).

Waldbürn (Baden) 1619 1902. Gr. Amtsgericht.

8945. **Rammerl** Max, led. Tagelöhner von Untereißenberg, B.-M. Weilheim, geb. 16.5.83 in Benzberg, A.-G. Weilheim, weq. Betrugs u. Sachbeschädigung auf Anord. des k. A.-G. Weilheim (774).

Weilheim 1619 1902. Amtsanwalt.

8946. **Rösch** Anton, led. Bäcker, geb. 13.1.83 in Regensburg, weq. Unterschlagung (621);

8947. **Stelzl** Kaver, led. Diensthof von Zandt, B.-M. Kösting, weq. Diebstahls (619. 623). Einl.-Ort f. beide: A.-G.-Gef. Geisenfeld.

Vassenhofen 1719 1902. Amtsanwalt

f. Geisenfeld.

8948. **Waler** Susanne, Tagelöhnerin u. Fabarbeiterin von Kirchberg, A.-G. Wilsbosen, 19.12.86 in Velben, A.-G. Wilsbiburg, weq. Betr. auf Anord. des k. A.-G. Freising. Einl.-Ort: (an der Baaderstr. hier (B 605).

München II 1619 1902. K. Staatsanwalt

8949. **Nobelhart** Josef*, verb. Sattler Sielenbach, A.-G. Aidach, geb. 27.3.75 in Graß A.-G. Ebersberg, weq. Betrugs u. Unterschlag auf Anord. des k. Vdg. Traunstein, wohn abzulie (V 478).

Traunstein 1719 1902. K. Staatsanwalt

* Zul. 10918568 (1902).

8950. **Wimmer** Georg, led. Buchhalter von Bauhen, B.-M. Regensburg, geb. dort 24.3.82, i. Untrene auf Anord. des k. A.-G. Regensburg Einl.-Ort: nächstes A.-G.-Gef. (C 737).

Regensburg 1619 1902. K. Staatsanwalt

8951. **Ostermaler** Josef, led. Metzger von Rams B.-M. Traunstein, geb. dort 17.7.66, weq. Betr. auf Anord. des k. A.-G. Traunstein. Einl.-Ort: nächstes Gef. (C 689).

Traunstein 1619 1902. K. Staatsanwalt

8952. **Wänke** Karl, Tagelöhner, geb. 12.8. Kleinreisingen, D.-M. Göppingen, weq. Diebstahls auf Anord. der Ferienstrammer des k. Vdg. W. Einl.-Ort: hief. A.-G.-Gef. (J 2471).

Ulm (Württ.) 319 1902. K. Staatsanwalt

8953. **Proste** Verthold, Kaufmann, geb. 7.7. in Nienburg, Preußen, weq. Diebstahls auf Anord. des großh. A.-G. Worms. Festnahme u. Kad. vor Anführung (W 539. 711).

Worms (Hessen) 1719 1902. Gr. Amtsamt

8954. **Zandner** Katharina, Dienstmagd Buchendorf, B.-M. Roding, geb. 25.6.83 in B. hardswald, B.-M. Stadtmühl, weq. Diebstahls auf Anord. des k. A.-G. Erlangen. Einl.-Ort: näch. Gef. Drahtnachricht (C 701).

Fürth 1919 1902. K. Staatsanwalt

8955. **Sofmann** Sabine, led. Fabrikarbeiterin, geb. 18.4.85 in Schillingssfürst, B.-M. Rotenburg a. weq. Körperverl. auf Anord. des k. A.-G. Ansb. (A 488).

Ansbach 1519 1902. Amtsanwalt (Stadt

Zum Strafvollzuge ist zu verhaften

8956. **Stoßberger** Martin, led. Tagelöhner, Dorfen, A.-G. Wolfratshausen, geb. 12.1.79 in d. Ort v. 9.8.1902: weq. Sachbeschädigung 2 Wo. Gef. Einl.-Ort: nächstes Vdg.-Gef. (413).

München II 1519 1902. K. Staatsanwalt

Ausforschungen.

8957. (**Verdächtiger Besitz**.) In dem Besitze des am 13.9.1902 in Kirchenlamitz, B.-M. Wunsiedel, weq. Bettels aufgegriffenen Johann **Deuerling**, led. Kutscher von Nordhalben, B.-M. Teuschnitz, geb. 25.5.69 (nennt sich auch Peter **Saum** von Rappoltengrün, A.-G. Nordhalben) fanden sich folgende zweifelsohne gestohlene Pretiosen: 1 kleine goldene Damenreimontiruhr mit Monogramm B. G. auf der Rückseite, Fabr.-Nr. 24866; 1 gold. Damenuhrbalkette, ca. 1 m lang, aus dünnen rechteckigen Gliedern zusammengefeht, in der Mitte durch ein mit 8 Amethysten besetztes Goldberg zusammengehalten,

u. 1 kleine gold. Damenbroche mit kleinem Amet in der Mitte. Sämtliche aufscheinend noch sehr neu getragene Gegenstände zeigen moderne Arbeit (C 6 S o f 1519 1902. K. Staatsanwalt

8958. **Mittels Einbruch** wurden am 14.9. in Heidelberg gestohlen:

1 goldene viereckige Schnupftabakdose, 7 cm la 4 cm breit, 3/4 cm hoch, ciselirt, auf dem Deck kleiner Schild mit den Buchstaben P. W. K. u. 1 Fabrezahl 18... (die beiden letzten Zahlen unbestimmt Wert 150 M,

1 Taler mit dem Bilde der Mariensäule in Württ

Zaler mit dem Bilde des Königs Johann von
Sachsen.

Zaler mit dem Bilde des Königs von Hannover,
Zweiguldenstück,
Sechskreuzerstück.

französische Münze aus Messing,
mit goldener kreisförmiger Aufschrift, Wert

10 Pfennig, 30–35 mm lang, brüniert, mit braunem
Metallgriff u. Anhängerring, Wert 25 M., u.

mit goldener Manschettenknöpfe mit dem Buch-
staben A., Wert 30 M., u.

mit goldener Manschettenknöpfe mit kleinem
Metallgriff, Wert 50 M., u.

mit Silbergriff, Wert 20 M., u.
mit Silbergriff, Wert 15 M. (26616. V 1715).

Walden (Walden) 1649 1902. Gr. Staatsanwalt.

W. Faber „Brennabor“ Fabr.-Nr. 126799,
Fabr.-Nr. 1830 (grün), schwarzer Nubien, gelbe
Fäden, aufwärts gebogene Lenkstange mit
grüner, bester Blocke, die obere Luerstange des
Mechanismus hat eine Matte, Wert 150 M., wurde
hier getöbten. Zäter: 1,70–1,75 m,
mit hellem Gesicht, blonder Schnurrbart, ver-
wahrt in Strohhut nach Jägerart, grüne
Hose, neue Segeltuchhose, Radfahrpfeife

1899 hier getöbten. Zäter: 1,70–1,75 m,
mit hellem Gesicht, blonder Schnurrbart, ver-
wahrt in Strohhut nach Jägerart, grüne
Hose, neue Segeltuchhose, Radfahrpfeife

1899 hier getöbten. Zäter: 1,70–1,75 m,
mit hellem Gesicht, blonder Schnurrbart, ver-
wahrt in Strohhut nach Jägerart, grüne
Hose, neue Segeltuchhose, Radfahrpfeife

1899 hier getöbten. Zäter: 1,70–1,75 m,
mit hellem Gesicht, blonder Schnurrbart, ver-
wahrt in Strohhut nach Jägerart, grüne
Hose, neue Segeltuchhose, Radfahrpfeife

1899 hier getöbten. Zäter: 1,70–1,75 m,
mit hellem Gesicht, blonder Schnurrbart, ver-
wahrt in Strohhut nach Jägerart, grüne
Hose, neue Segeltuchhose, Radfahrpfeife

1899 hier getöbten. Zäter: 1,70–1,75 m,
mit hellem Gesicht, blonder Schnurrbart, ver-
wahrt in Strohhut nach Jägerart, grüne
Hose, neue Segeltuchhose, Radfahrpfeife

1899 hier getöbten. Zäter: 1,70–1,75 m,
mit hellem Gesicht, blonder Schnurrbart, ver-
wahrt in Strohhut nach Jägerart, grüne
Hose, neue Segeltuchhose, Radfahrpfeife

1899 hier getöbten. Zäter: 1,70–1,75 m,
mit hellem Gesicht, blonder Schnurrbart, ver-
wahrt in Strohhut nach Jägerart, grüne
Hose, neue Segeltuchhose, Radfahrpfeife

1899 hier getöbten. Zäter: 1,70–1,75 m,
mit hellem Gesicht, blonder Schnurrbart, ver-
wahrt in Strohhut nach Jägerart, grüne
Hose, neue Segeltuchhose, Radfahrpfeife

1899 hier getöbten. Zäter: 1,70–1,75 m,
mit hellem Gesicht, blonder Schnurrbart, ver-
wahrt in Strohhut nach Jägerart, grüne
Hose, neue Segeltuchhose, Radfahrpfeife

1899 hier getöbten. Zäter: 1,70–1,75 m,
mit hellem Gesicht, blonder Schnurrbart, ver-
wahrt in Strohhut nach Jägerart, grüne
Hose, neue Segeltuchhose, Radfahrpfeife

1899 hier getöbten. Zäter: 1,70–1,75 m,
mit hellem Gesicht, blonder Schnurrbart, ver-
wahrt in Strohhut nach Jägerart, grüne
Hose, neue Segeltuchhose, Radfahrpfeife

1899 hier getöbten. Zäter: 1,70–1,75 m,
mit hellem Gesicht, blonder Schnurrbart, ver-
wahrt in Strohhut nach Jägerart, grüne
Hose, neue Segeltuchhose, Radfahrpfeife

1899 hier getöbten. Zäter: 1,70–1,75 m,
mit hellem Gesicht, blonder Schnurrbart, ver-
wahrt in Strohhut nach Jägerart, grüne
Hose, neue Segeltuchhose, Radfahrpfeife

1899 hier getöbten. Zäter: 1,70–1,75 m,
mit hellem Gesicht, blonder Schnurrbart, ver-
wahrt in Strohhut nach Jägerart, grüne
Hose, neue Segeltuchhose, Radfahrpfeife

1899 hier getöbten. Zäter: 1,70–1,75 m,
mit hellem Gesicht, blonder Schnurrbart, ver-
wahrt in Strohhut nach Jägerart, grüne
Hose, neue Segeltuchhose, Radfahrpfeife

1899 hier getöbten. Zäter: 1,70–1,75 m,
mit hellem Gesicht, blonder Schnurrbart, ver-
wahrt in Strohhut nach Jägerart, grüne
Hose, neue Segeltuchhose, Radfahrpfeife

1899 hier getöbten. Zäter: 1,70–1,75 m,
mit hellem Gesicht, blonder Schnurrbart, ver-
wahrt in Strohhut nach Jägerart, grüne
Hose, neue Segeltuchhose, Radfahrpfeife

1899 hier getöbten. Zäter: 1,70–1,75 m,
mit hellem Gesicht, blonder Schnurrbart, ver-
wahrt in Strohhut nach Jägerart, grüne
Hose, neue Segeltuchhose, Radfahrpfeife

1899 hier getöbten. Zäter: 1,70–1,75 m,
mit hellem Gesicht, blonder Schnurrbart, ver-
wahrt in Strohhut nach Jägerart, grüne
Hose, neue Segeltuchhose, Radfahrpfeife

1899 hier getöbten. Zäter: 1,70–1,75 m,
mit hellem Gesicht, blonder Schnurrbart, ver-
wahrt in Strohhut nach Jägerart, grüne
Hose, neue Segeltuchhose, Radfahrpfeife

1899 hier getöbten. Zäter: 1,70–1,75 m,
mit hellem Gesicht, blonder Schnurrbart, ver-
wahrt in Strohhut nach Jägerart, grüne
Hose, neue Segeltuchhose, Radfahrpfeife

1899 hier getöbten. Zäter: 1,70–1,75 m,
mit hellem Gesicht, blonder Schnurrbart, ver-
wahrt in Strohhut nach Jägerart, grüne
Hose, neue Segeltuchhose, Radfahrpfeife

1899 hier getöbten. Zäter: 1,70–1,75 m,
mit hellem Gesicht, blonder Schnurrbart, ver-
wahrt in Strohhut nach Jägerart, grüne
Hose, neue Segeltuchhose, Radfahrpfeife

1899 hier getöbten. Zäter: 1,70–1,75 m,
mit hellem Gesicht, blonder Schnurrbart, ver-
wahrt in Strohhut nach Jägerart, grüne
Hose, neue Segeltuchhose, Radfahrpfeife

1899 hier getöbten. Zäter: 1,70–1,75 m,
mit hellem Gesicht, blonder Schnurrbart, ver-
wahrt in Strohhut nach Jägerart, grüne
Hose, neue Segeltuchhose, Radfahrpfeife

8967. **Drexler** Johann*, led. Schuhmacher von
Wagen, geb. 13.9.76 in München (E 4259).

8968. **Girisch** Franz, led. Tagelöhner von Mant-
haus, Bez.-S. Biskopsheim, Böhmen, geb. 15.2.69
in Habelsch, Böhmen (C 3644).

8969. **Ruz** Emanuel, led. Färber von Reutlingen,
Württ., geb. dort 18.8.85 (C 4271), sämtliche weg.
Diebstahls;

8970. **Brandstetter** Johann, Bäckerlehrling von
Waldrich, Bez.-S. Waldhofen an der Tauba, geb.
8.9.83 in Krenns, Niederösterreich, weg. Bedrohung
(B 5081);

8971. **Reil** August**, led. Agent u. Tapezierer
von Lettingen, B.-M. Rördlingen, geb. dort 30.11.75,
weg. Betrugs (C 347).

München I 1849 1902. Amtsanwalt.

* Jul. 10548075 (1902).

** Jul. 893615 (1902).

8972. **Fuhrmann** Ludwig, led. Tagelöhner von
Siegertsbrunn, B.-M. München I, geb. dort 25.8.83,
weg. Körperverl. (II 838);

8973. **Grub** Karolina, led. Kellnerin von München,
geb. 18.10.65 in Passau, weg. Betrugs bezw. Unter-
schlaung (X 702);

8974. **Roh** Margareta, Kaufmannsrau von Berlin,
geb. 30.3.73, als Zeugin (IX 694).

München I 1649 1902. R. Staatsanwalt.

8975. **Uberschauer** Max Eduard, led. Geschäfts-
reisender, geb. 37.6.1 in Kösel, Kr. Vunzlau, Kgb.
Liegau, weg. Betrugs. Sofortige Nachricht erbeten
(B 908).

Schweinfurt 1449 1902. R. Staatsanwalt.

8976. **Wenkel**, geb. Vaur, Anna, Käfersrau von
Matties, A.-G. Türheim, B.-M. Mindelheim, geb.
dort 21.11.65, weg. Betrugs (716).

München I 1649 1902. Amtsanwalt f. Starnberg.

8977. **Wiel** Otto, led. Ausgeber von München,
geb. 21.1.84 in Steinberg, B.-M. Dingolfing, weg.
Diebstahls (C 682);

8978. **Vollinger** Georg, verh. Stukkaturer, geb.
5.5.75 in Ebermannstadt, weg. Beleidigung (C 764).

München I 1649 1902. R. Staatsanwalt.

8979. **Schweinhauer** Stefan, led. Diensthof
von Egmating, A.-G. Ebersberg, geb. 10.6.64 in
Bornding, A.-G. Ebersberg, weg. Betrugs i. R.
(II 594).

München II 1549 1902. R. Staatsanwalt.

8980. **Stetz** Karl, led. Schloffer von Hirschling,
B.-M. Maltersdorf, geb. dort 28.1.75, weg. Betrugs
u. a. (C 4238).

München I 1649 1902. Amtsanwalt (Stadt).

8981. **Zemmelmann** Max*, Anecht, geb. 11.6.55
in Straubing, als Zeuge (A 511).

München I 1649 1902. R. Staatsanwalt.

* Jul. 10347976 (1902).

8982. **Sponzell** Matthias, Bäcker von Fürth,
geb. 7.4.85, als Zeuge (152).

München I 1649 1902. Amtsanwalt.

8983. **Vanz** Adolf, Diensthof, geb. 11.2.82 in
Hohrbach, Schweiz, zun. in Stetten, B.-M. Lanheim,
weg. Körperverl. Derselbe ist auszuweisen, bei
Vermeidung strafrechtlicher Verfolgung seinen Auf-
enthalt hierher anzuzeigen (J 2641).

München I 1649 1902. R. Staatsanwalt.

München I 1649 1902. R. Staatsanwalt.

München I 1649 1902. R. Staatsanwalt.

München I 1649 1902. R. Staatsanwalt.

München I 1649 1902. R. Staatsanwalt.

8984. **Wamser** Franz, led. Tagelöhner, geb. 22.7.67 in Thomaskroith, Bez.-G. Wödlabrud, Oberöftr., weg. Unterschlagung (1140).
 Wiesbach 119 1902. Amtsanwalt.
 8985. **Weidmann** Simon, led. Dienstknecht von Rain, B.-N. Wasserburg, geb. 13.11.75 in Buch am Buchrain, N.-G. Erding, weg. Körperverl. u. a. (B 1244).
 Meyten 159 1902. Amtsanwalt (Stadt).
 8986. **Wauermann** Anna, verh. Kellnerin, als Beugin (B 440);
 8987. **Obermayer** Anton, led. Tagelöhner von München, geb. 5.4.80 in Rainburg (A 4841),
 8988. **Strechl** Kaspar, led. Metallschläger von Fürth, geb. dort 3.9.78 (D 3375), beide weg. Betrugs.
 München I 1619 1902. Amtsanwalt.
 8989. **Fischer** Gustav, led. Kaufmann u. Geschäftstreisender von Stuhlweissenburg (Székes-Fejérvár) Ungarn, geb. 25.6.74 in Frankenfürchen (?), Ungarn, weg. Betrugs (C 417).
 Regensburg 1619 1902. K. Staatsanwalt.
 8990. **Gaas** Johanna, led. Goldseilerin von Wendelstein, B.-N. Schwabach, geb. 30.3.73 in München, als Beugin (VIII 554).
 München I 1919 1902. K. Staatsanwalt.
 8991. **Kranzberger** Josef, led. Dienstknecht von Raasdorf, B.-N. Freising, geb. dort 9.3.64, weg. Diebstahls (A 314).
 Traunstein 1619 1902. K. Staatsanwalt.
 8992. **Zeiträg** Hermann, led. Feiger von Nördlingen, geb. dort 7.7.76, weg. Betrugs (B 930).
 Augsburg 1519 1902. Amtsanwalt (Land).

8993. **Oberbuchner** Christina, led. Dienstm. von Altötting, geb. dort 24.7.76, weg. Unterschlagung (946).
 Weilheim 1619 1902. Amtsanwalt.
 8994. **Beißl** Georg, led. Maurer von Mind, geb. dort 20.9.83, weg. Körperverl. (XI 1023/01).
 München I 1819 1902. Staatsanwalt.
 8995. **Glfecer** Georg, led. Maler, geb. 31.8.7 Nürnberg, weg. Hehlerei (A 452).
 Nürnberg 1819 1902. Amtsanwalt (Stadt).
 8996. **Rneidl** Maria, Hausiererfrau von Karlsb. B.-N. Neuburg a/D., geb. 7.7.44 in Oberöftr. als Beugin (530).
 Bad Nibling 1719 1902. Amtsanwalt.
 8997. **Krauß** Georg Franz, led. Eigengießer von Cannstatt, Württ., geb. 31.5.76 in Haujen a. Roth, D.-N. Gaildorf, als Beuge (A 230).
 Augsburg 2019 1902. K. Staatsanwalt.
 8998. **Holzer** Maria, led. Dienstmagd von Gmehring, B.-N. Ingolstadt, geb. 15.1.82 in Hohenbrunn, B.-N. Schrobenuhen, weg. Diebstahls (862);
 8999. **Seitz** Ottilie, led. Dienstmagd von Berchtesgaden, B.-N. Weilngries, geb. 18.12.85 in Rapperschell, B.-N. Kipfenberg, B.-N. Eichstätt, weg. Unterschlagung (787).
 Ingolstadt 1719 1902. Amtsanwalt (Stadt).
 9000. **Luber** Georg, verh. Bildhauer von Nürnberg, geb. 25.11.65 in Hirschau, N.-G. Ansbach, 9001. **Schmidt** Kunigunde, led. Heiden von Nürnberg, geb. 12.4.76 in Vorrath, N.-G. Herbolzheim, weg. Betrugs (173).
 Hilpoltstein 1719 1902. Amtsanwalt.

Widerrufe.

| | | | | | | | | | | | |
|---|---------------------|--|--|--|--|--|--|--|--|--|--|
| 1887: 4033. | 1893: 12583. | | | | | | | | | | |
| 1895: 6434. | 1899: 4010. | | | | | | | | | | |
| 1901: 3666. 5548. 5717. 7646. 7799. 8123. 8586. 8587. 10532. 11777. 11798. 12121. 12122. | | | | | | | | | | | |
| 1902: 193. 662. 663. 1451. 1514. 3223. 3394. 3639. 3922. 4105. 4539. 4603. 4890. 5070. 5246. 5248. 5272. 5408. 6037. 6416. 6473. 6633. 6999. 7110. 7250. 7512. 7594. 7609. 7720. 7890. 7897. 7907. 7915. 7997. 8005. 8060. 8106. 8136. 8204. 8406. 8472. 8489. 8515. 8533. 8536. 8570. 8616. 8635. 8662. 8669. 8711. 8729. | | | | | | | | | | | |

Alphabetische Recapitulation der Namen.

| | | | |
|---------------------------------------|--------------------------------------|---|-------------------------------------|
| Abler Leopold . . . 8927 | Gaas Johanna . . . 8990 | Edsch Anton . . . 8946 | Seitz Ottilie . . . 8999 |
| Baum Peter . . . 8967 | Heininger Franz . . . 8934 | Luber Georg . . . 9000 | Sammelmann Kar. . . 8988 |
| Baummann Anna . . . 8986 | Heinzelmann A. Jos. . . 8961 | Maler Josef . . . 8936 | Sponseil Matthias . . . 8989 |
| Baumann Josef . . . 8980 | Hofmann Sabina . . . 8965 | Maler Susanne . . . 8948 | Steibl Anton . . . 8987 |
| Bayer Maria . . . 8981 | Holzleitner Alfons . . . 8966 | Mennel Anna . . . 8976 | Stelzl Eberd . . . 8987 |
| Beißl Georg . . . 8994 | Holzer Maria . . . 8998 | Robelhart Josef . . . 8949 | Storz Karl . . . 8998 |
| Blumle Karl . . . 8952 | Horwath Ludwig . . . 8965 | Neumärker Albert . . . 8938 | Stoßberger Martin . . . 8993 |
| Brandstetter Johann . . . 8970 | (N) Hebershaar Mar . . . 8975 | Oberbuchner Christina . . . 8993 | Strechl Kaspar . . . 8987 |
| Deutering Johann . . . 8957 | Eduard . . . 8975 | Obermayer Anton . . . 8987 | Wagner Anton . . . 8987 |
| Drexler Johann . . . 8967 | Rammer Mar . . . 8945 | Oldermaier Josef . . . 8961 | Wamler Franz . . . 8977 |
| Glfecer Georg . . . 8996 | Rah Margareta . . . 8974 | Peißl Otto . . . 8977 | Weidmann Simon . . . 8999 |
| Gerll Josef . . . 8933 | Reil August . . . 8971 | Peißl Josef . . . 8929 | Werner Ludwig . . . 8978 |
| Häfner Anton . . . 8960 | Riflin Paul . . . 8985 | Rollinger Georg . . . 8978 | Wiegand Wilhelm . . . 8953 |
| Fischer Gustav . . . 8989 | Rnauer Josef . . . 8962 | Broste Berthold . . . 8953 | Wilsahrt Georg . . . 8954 |
| Hilfner Ernst . . . 8928 | Rneidl Maria . . . 8996 | Sandner Katharina . . . 8954 | Wimmer Georg . . . 8987 |
| Fuhrmann Ludwig . . . 8972 | Kranzberger Josef . . . 8991 | Schaller Karl . . . 8987 | Wolf Anton . . . 8989 |
| Geiger Johann . . . 8941 | Krauß Georg Franz . . . 8997 | Schärtl Leonhard . . . 8989 | Zeiträg Hermann . . . 8992 |
| Girshil Franz . . . 8968 | Kurz Emanuel . . . 8969 | Schmitt Johann . . . 8932 | |
| Gnad Karolina . . . 8973 | Vangenberger Friedr. . . 8964 | Schmidt Kunigunde . . . 9001 | |
| Graberger Otto . . . 8944 | Lang Adolf . . . 8983 | Schweinhammer Ester . . . 8979 | |

Dr. Will'iche Buchdruckerei (Gebr. Barcus) München.



Herausgegeben von der k. Polizei-Direktion München.

Gerichtliche Haftbefehle.

Die bezeichneten Personen sind an die verfolgenden Behörden — **Militär-Arrestanten an die Militärbehörde (Bezirks-Commandos ausgeschlossen)** — abzuliefern, wenn nicht ausdrücklich andere Bestimmung getroffen ist.

906. **Beer Josef**, led. Bäcker von Schneitweg, Regenstau, B.-A. Stadthof, geb. dort 2.2.81, weg. Diebstahl. Einl.-Ort: Gef. am Auger hier III 30. XIII 75).

907. **Wüller Josef**, led. Buchhalter von Altshausen, B.-A. Regensburg, geb. dort 6.3.82, weg. Unterschlagung, Betrugs u. Urkundenfälschung (VII 76).

908. **Abelhart Josef***, verb. Sattler von Schmalz, B.-A. Michach, geb. 27.3.75 in Grafing, L.-A. Berg, weg. Betrugs i. R. u. a. (VII 724). Einl.-Ort f. beide: Gef. an der Gruffstr. hier. Befehle auf Anord. des k. A.-G. München I. München I 1919 1902. k. Staatsanwalt.

7 Jul 1148949 (1902).
909. **Friebl Franz**, led. Mehger, geb. 11.7.75 in Gairing, Gde. Feilnbach, A.-G. Nibling, weg. Verberl. auf Anord. des k. A.-G. Mühldorf (754). Mühldorf 1218 1902. Amtsanwalt.

910. **Haselberger Franz**, Dienstbube von Wallern, Frachatt, Böhmen, geb. 23.10.88 (B 1087).

911. **Kesch**, geb. Pfister, Anna, Hafnersfrau von Weg. geb. 24.12.68 (B 1084), beide weg. Betrugs;
912. **Vanda Alois**, led. Schlosser von Raaden, geb. 12.3.71, weg. Diebstahl (B 1133), beide auf Anord. des k. A.-G. Passau. Passau 1919 1902. Amtsanwalt B.

913. **Jagl Fidel**, Kellner von Ravensburg, geb. 21.4.67 (1,58—1,60 m, schlant, Haare unter Schnurrbart dunkelblond, blaß; schwarzer Hut, schwarzer Anzug, Zigaretten), weg. Berg. Unflüchtigkeit. Verhaftung u. Drahtnachricht, bei Verfertigung wegen Zulieferung erfolgen wird (D IV 3466). Mannheim (Waden) 1819 1902. Gr. Staatsanwalt.

914. **Reichberger Josef**, led. Schlosser u. Tapezierer, geb. 5.9.72 in München, weg. Unterschlagung auf Anord. des k. A.-G. München I. Einl.-Ort: Gef. am Auger hier (V 701). München I 2019 1902. k. Staatsanwalt.

915. **Ch Andreas**, led. Schneider von Eichstätt, geb. 25.5.77 (1,60—1,65 m, volles bleiches Gesicht, schwarze Haare, Schnurrbartanflug; grüner Hut, weißem Band, grüner Cheviotanzug, gelbe Hirschjude), weg. Diebstahl u. a. auf Anord. k. A.-G. Brückenau. Einl.-Ort: nächstes Gef. Regensburg 2019 1902. k. Staatsanwalt.

9076. **Helfert Heinrich**, led. Fabrikarbeiter von Friebland (Oesterreich), geb. 27.4.82 in Schrebbheim, B.-A. Dillingen, weg. Diebstahl auf Anord. des k. A.-G. Augsburg. Einl.-Ort: nächstes A.-G.-Gef. (A 682). Augsburg 2019 1902. k. Staatsanwalt.

9077. **Reppler Johann Jakob**, Mechaniker, geb. 25.6.74 in Ebnhausen, D.-A. Stuttgart (1,74 m, schlant, gesunde Gesichtsfarbe, ovales Gesicht, rötlich-bloude Haare, rötlicher Schnurrbart, hobe Stirn, bloude Augenbrauen, graue Augen; wahrscheinlich schwarzer Hut u. schwarzer Cheviotanzug; hat sich schon öfters als Karl Reppler, Schmied von Klengen, ausgegeben; sucht möglicherweise Beschäftigung als Buchbinder), weg. schw. Diebstahl. Einl.-Ort: hief. A.-G.-Gef. Uraach (Württ.) 2219 1902. k. Amtsgericht.

9078. **Hauscher Ludwig***, led. Zimmermann von Semerskirchen, B.-A. Kottenburg, geb. 9.8.79 in Krottenthal, B.-A. Dingolfing, weg. Diebstahl u. Betrugs auf Anord. des k. A.-G. Dingolfing (IV 1876);

9079. **Winterl Alois**, led. Dienstnecht von Effensbach, B.-A. Landsbut, geb. dort 4.5.84, weg. Körperverletzung auf Anord. des k. A.-G. Landsbut (II 2359). Einl.-Ort f. beide: hief. Pdg.-Gef. Landsbut 2019 1902. k. Staatsanwalt.

*) Jul 10618206 (1902).

9080. **Zweck Cäcilie**, led. Magd u. Kellnerin von Altenerding, B.-A. Erding, geb. dort 18.1.78, u. Diebstahl auf Anord. des k. A.-G. Mühldorf. Einl.-Ort: nächstes Gef. (D 950).

Traunstein 1919 1902. k. Staatsanwalt.

9081. **Anderl Konrad**, led. Mehger, geb. 14.10.76 in Beiharting, A.-G. Nibling, weg. Betrugs auf Anord. des k. A.-G. Reichenhall, wohin abzuliefern (630).

Bad Reichenhall 1919 1902. Amtsanwalt.

9082. **Berger Rupert***, verb. Tagelöhner, geb. 18.1.75 in Loibshausen, A.-G. Traunstein, weg. Verleumdung u. a. auf Anord. des k. A.-G. Reichenhall, wohin abzuliefern (626).

Bad Reichenhall 1819 1902. Amtsanwalt.

*) Jul 11218816 (1902).

9083. **Böckl Kaver**, led. Fabrikarbeiter, geb. 23.9.85 in Hofsdorf, Gde. Humberdorf, B.-A. Vogen, weg. Körperverl. auf Anord. des k. A.-G. Mallerödorf (442). Mallerödorf 1919 1902. Amtsanwalt.

9084. **Reisinger** Josef, led. Tagelöhner von Grafen-
dorf, B.-A. Rainburg, geb. 8.2.76 in Aufhausen,
A.-G. Rainburg, weg. Unterschlagung auf Anord.
des t. A.-G. Rainburg. Einl.-Ort: nächstes A.-G.-Bez.
Drabtnacht erbeten (434).
Rainburg 2019 1902. Amtsanwalt.

9085. **Reithmeier** Josef, led. Torfarbeiter von
Ebnath, B.-A. Kemnath, geb. dort 14.7.75, weg.
Körperverl. auf Anord. des t. A.-G. Weilheim. Einl.-
Ort: Gef. an der Baaderstr. hier (C 654).
München II 2019 1902. R. Staatsanwalt.

9086. **Schmid** Josef, led. Brauer von Burglengen-
feld, geb. dort 1.3.83, weg. Körperverl. auf Anord.
des t. A.-G. Schwandorf (54).
Burglengenfeld 1919 1902. Amtsanwalt
f. Schwandorf.

9087. **Torefin** Giovanni, led. Erdarbeiter von
San Martino di Lupari, Prov. Padua, Italien, geb.
dort 1.1.71, weg. Unterschlagung auf Anord. des
t. A.-G. Zinnenstadt. Einl.-Ort: hies. Vdg.-Bez.
(B 846).
Nempten 1819 1902. R. Staatsanwalt.

9088. **Weinstein** Johann, led. Schreiner, geb.
7.5.79 in Maltz, weg. Sachbeschädigung u. a. auf
Anord. des t. A.-G. Ziltissen, wohn abnlieferer
(267).
Ziltissen 1919 1902. Amtsanwalt.

9089. **Friedrich** Adam, led. Dienstknecht von
Unterweissenbach, B.-A. Münchberg, geb. 14.11.87 in

Milmerkreuth, Gde. Döbra, A.-G. Naila, weg. Die-
bstahl auf Anord. des t. A.-G. Naila. Einl.-
Ort: hies. Vdg.-Bez. (B 561).

München I 2019 1902. R. Staatsanwalt.
9090. **Wühlstädter** Hermann, led. Maler u.
Gyngyös, Ungarn, geb. dort 3.7.79, weg. Diebstahl
auf Anord. des t. A.-G. München I. Einl.-Ort: Gef.
an der Grotzstr. hier (VII 726).

München I 2019 1902. R. Staatsanwalt.
9091. **Schreindorfer** Leonhard, verb. Kleinst.
von Neustift, B.-A. Freising, geb. dort 28.1.55, m.
Unterschlagung auf Anord. des t. A.-G. Freising
(B 833).

Freising 2019 1902. Amtsanwalt (Staats-
9092. **Sticht** Josef, led. Dienstknecht, geb. 14.
in Nagel, A.-G. Wunsiedel, weg. Diebstahl
auf Anord. des t. A.-G. Kirchenlamitz (123).

Wunsiedel 2019 1902. Amtsanwalt.
9093. **Wiczorek** Johann, led. Tischler, geb. 24.
in Zawodzie, Reg.-Bez. Pöpln, weg. Diebstahl
auf Anord. des t. A.-G. Waldsassen, wohn abnlieferer
(B 1616).

Weiden 1919 1902. R. Staatsanwalt.

Zum Strafvollzuge ist zu verhaften

9094. **Schlund** Friedrich, led. Wagner, geb. 12.
in Höttingen, B.-A. Weissenburg; Urk. v. 22.7.70
weg. schw. Diebstahl 5 Monate Gef. Einl.-
Ort: Gef.-Anst. Lichtenau (F 481).

Kürnberg 2219 1902. R. Staatsanwalt.

Ausforschungen.

9095. **(Kraub.)** Am 14.9.1902 wurde der Dienst-
knecht Xaver Dneberg auf dem Veldberg bei Schöngau
seiner Remontoihruhr mit gelbem Gehänge, weiß u.
gelbem Zifferblatt, römischen Ziffern, Sekundenzeiger
u. eines Stückes einer kleingledrigen Kettette, die
der Täter abriß. geraubt. Täter: ca. 20 J., ziemlich
groß, schlant, ohne Bart; grüner Hut ohne Feder,
schwarze Jacke, grüne Hose (B 942).
Nempten 2119 1902. R. Staatsanwalt.

9096. **Goldene Damenremontoihruhr** (Spring-
deckel, auf dem Vorderdeckel ein rotes, auf dem
Hinterdeckel ein schwarzes Wappen, um die Wappen
herum Verzierungen von vergilberuichtartigen
Blumen, weißes Zifferblatt, römische Zahlen,
Stunden- u. Sekundenzeiger, Glas auf dem Ziffer-
blatt fehlt) nebst gold. Kette (ungef. 1 m lang, kleine
runde Glieder, in der Mitte ein Schieber von qualer
Jorn, in dem Schieber 5 blaue u. rote Steinchen
u. außen herum weiße Perlen) im Gesamtwert von
etwa 80 M. wurde anfangs September 1902 hier
gestohlen (61210. D IV 3766).
Mannheim (Waden) 1819 1902. Gr. Staatsanwalt.

9097. **(Getreidebstahl.)** In der Nacht zum
16.9.1902 wurden dem Bauern Joh. Laufer in
Habersdorf, Gde. Sattelpeilstein, A.-G. Cham,
aus verschlossener Scheune gestohlen: 2 1/2 Schäffel
Korn, Wert 50 M., 1/2 Schäffel Weizen, Wert 1 M.,
7 Büchli-Säcke, in welche das Getreide gefüllt war
(4 neu, 3 gut erhalten, sämtliche mit schwarzer Farbe
"Johann Laufer 1866" gezeichnet) u. 1 Peitsche,
Wert 20 S. (B 546).

Amberg 2419 1902. R. Staatsanwalt.

9098. **Fahrrad** "Nektarfulmer Weil", Fabr.
Nr. 1444, schwarz Rahmenbau, vernickelte Felgen,
kleiner Schwanzstapel, am oberen Rahmen an 3 St.
der Lad. lädiert, an der Querstange die Nr.
Fahrkarte auf Haus "Groppe" (lautend) wurde
20.9.1902 in Reringerau, A.-G. Friedberg, gestoh-
len. Augsburg 2019 1902. Amtsanwalt (Staats-)

9099. **2 Fahrräder a) "Brennabor"** (re-
mover, Modell 1902 Nr. 265734, fast noch
Rahmenbau u. Felgen schwarz, abwärts geb.
Lenkstange, abgenommene Bremse, wert 160 M.)
b) "Helical Premier" (ziemlich gebraucht,
kurz gebaut, schwarzer Rahmenbau, gelbe Fel-
gen, abwärts gebogene Lenkstange, wert 100 M.)
wurden in der Nacht zum 6.9.1902 aus der Werk-
statt des Mechanikers Valentin Silberhorn in Furt-
ach gestohlen (B 544).

Amberg 2019 1902. R. Staatsanwalt.

9100. **Fahrrad** "Marx Lurusrad Nr. 54"
neu, Fabr.-Nr. 29976 an der Sattelstütze, schwarz
Rahmen, vernickelte Felgen mit schwarzen Streifen
wurde am 18.9.1902 in Schwandorf gestohlen.
Amberg 2219 1902. R. Staatsanwalt.

9101. **Winterer** Josef, Tagelöhner von Höttingen,
B.-A. Schönbachhausen, Oberbayern (31 J., klein,
kräftig, schwarze Haare, etwas lockig, Schnurrbart,
volles blaßes Gesicht; grünlicher gebräunter
Hut mit Hutfeder, lichter Rock, schwarze
Hose mit Kragen, schwarze unten zerrissene
Hose) sehr schlechte Schöne) erscheint dringend ver-
urteilt am 25.8.1902 in der Nähe des Klosters Viehdorf
dem Schlosser Ferd. Citar 1 kleine silb. Remontoihruhr

101. 53372, Doppeldeckel, glatter Vorderdeckel, Rückdeckel mit einem Wappen verziert, gelbe Zeiger) wie 4^{te} Fracs., welche ihm mit der Waise anvertraut waren, veruntreut zu haben. Spähe (U IV 437). Bregenz (Vorarlberg) 17/9 1902.

R. I. Bezirksgericht Abt. IV.

In Ermittlung und Befangnahme des Aufenthalts nachbezeichneter Personen wird ersucht:

9102. **Zalmi** Franz, 27 J., verh. Erdarbeiter aus Italien, zul. beim Straßenbau Oberhochstatt, V.-A. Sassenburg als, als Zeuge (A 160). Eichstätt 21/9 1902. R. Staatsanwalt.

9103. **Saidt** Georg, led. Dienstknecht (Tagelöhner) aus Langenberg, V.-A. Scheinfeld, geb. dort 17/9 11.56, weg. Diebstahls (D 567). Jülich 17/9 1902. R. Staatsanwalt.

9104. **Warzeas** Anton, Former von Katowitz, V.-A. Strakonitz Böhmen (18—20 J., ungef. 1,60 m, dunkel, dunkle Haare, dunkler Schnurrbartansflug; schwarze Filzbut, graublau schabige Zeppe, braunweiße Hose, blaues Arbeitshemd ohne Kragen) weg. Unterschlagung.

Dessau 22/9 1902. Amtsanwalt (Stadt).
9105. **Christ** Anton, Badofenbauer, geb. 16.7.82 in Feinsheim, V.-A. Dürkheim, Pfalz, weg. Verurteilung (57273. D 2067). Karlsruhe (Baden) 20/9 1902. Gr. Staatsanwalt.

9106. **Fischer** Johann, led. Metzger von Cham, geb. 21.11.83 in Jülich i. Rh., V.-A. Cham, w. Betrugs. Cham 19/9 1902. Amtsanwalt f. Jülich.

9107. **Grüner** Josef, led. Schuhmacher von Gaid Böhmen (39 J., ziemlich groß, schwächling, sehr dünn, dünner hellblonder Schnurrbart mit Mücke; grauer Anzug), weg. Körperverl. (IV 2295). Landshut 18/9 1902. R. Staatsanwalt.

9108. **Sauer** Georg, led. Brotansträger von Langenberg, geb. dort 26.4.75, weg. Diebstahls (E 531). Nürnberg 13/9 1902. R. Staatsanwalt.

9109. **Vandgräf** Julius, led. Fabrikarbeiter, geb. 1878 in Außergerfeld, Bez.-H. Prachatitz, Böhmen (31 J.).

9110. **Fux** Andreas, Schlosser von Brumbach, Bez. Taubitz, V.-A. Deggendorf (C 808).

9111. **Seider** Anton, led. Tagelöhner, zuletzt in Hermoor (B 802), sämtliche als Zeugen. Braunstein 19/9 1902. R. Staatsanwalt.

9112. **Vang** Johann, led. Arbeiter, auch Klavierspieler u. Harmonikaspieler, geb. 15.9.77 in Baumgarten in Schwaben, zuletzt in Neckargartach, Württ. Heilbronn (ungef. 1,70 m, schlank, mageres Gesicht, blonde Haare, blonder Schnurrbart, soll vermurrt an der rechten Hand — einen verpöbelten Daumen haben; grüner Filzbut, schwarze Zeppe u. Filz, hellgrau gestreifte u. carrierte Hose; eine Zither u. ein Paket mit Wäsche u. Kleidern mit tragen), weg. Diebstahls u. Unterschlagung.

Sebe ist aufzufordern, bei Gefahr stückbrieflicher Mitteilung seinen Aufenthalt anher anzuzeigen.

Heilbronn a/Neckar (Württ.) 20/9 1902.

R. Staatsanwalt.

9113. **Wint** Philipp, verh. Tagner, geb. 7.9.57 in Rimbach, Hess. N.-G. Fürtth, Kr.-A. Heppenheim, weg. Unterschlagung (A 908).

Frankenthal 18/9 1902. R. Staatsanwalt.
9114. **Naab** Nikolaus, led. Säckler u. Tagelöhner von Mainburg, geb. dort 6.12.80, weg. Diebstahls (III 1799).

Landshut 19/9 1902. R. Staatsanwalt.

9115. **Hammlinger** Karl, led. Tagelöhner von Kempton, geb. 4.1.78 in Kalksburg, Bez.-H. Siebing, Niederösterreich, weg. Kuppelei (A 183). Kempton 17/9 1902. R. Staatsanwalt.

9116. **Stöger** Georg, verh. Tagelöhner von Rillarsreuth, V.-A. Miesbach, geb. 24.7.74 in Gmund, N.-G. Tegernice, weg. Betrugs (430). Tegernsee 19/9 1902. Amtsanwalt.

9117. **Weingart** Augusta*, geb. 21.3.87 in Sulzthal.
9118. **Roßbrunn** Gertraud, geb. 19.10.78 in Manubheim,
9119. **Fredrich** Bertha, geb. 25.2.78 in Schleusingen, Rgb. Erfurt.

9120. **Wriener** Maria, geb. 30.8.77 in Ugersheim (?),
9121. **Duchs** Frieda, geb. 12.12.82 in Dettingen,
9122. **Gelshendörfer** Rosa, geb. 4.5.82 in Hüttenheim.

9123. **Geld** Babette, geb. 25.3.75 in Hersbruck,
9124. **Sauber** Bertha, geb. 13.4.82 in Würzburg,
9125. **Felcher** Maria, geb. 26.2.75 in Nürnberg, sämtliche Kellnerinnen,

9126. **Kleinlein** Johann, Schmied, geb. 3.3.56 in Damm,
9127. **Schäffler** Elsa, geb. 31.8.78 in Melheim, sämtliche als Zeugen.

Fürtth 18/9 1902. R. Unt.-Richter.

*) Zul. 98/7492 (1902).

9128. **Fend** Josef, led. Metzger von Mering V.-A. Friedberg, geb. 11.2.69 in Günzlhofen, V.-A. Brud, weg. Betrugs (C 508).

Mugsburg 20/9 1902. R. Staatsanwalt.

9129. **Sandner** Katharina*, Prostituirte von Bernhardswald, V.-A. Stadthof,

9130. **Schammer** Therese**, Näherin von Steinweg, V.-A. Stadthof,

9131. **Steinlein** Valentin, Schlosser von Würzburg,
9132. **Ropp** Maria, Prostituirte von Lind,
9133. **Huckdäschel** Georg, Metzger von Erlangen,
9134. **Gelst** Christian, Kartonnagenarbeiter von Erlangen,

9135. **Sirsch** Cäcilia — Stilla —, Prostituirte von Erlangen, sämtliche als Zeugen. Fürtth 19/9 1902. R. Unt.-Richter.

*) Zul. 114/8954 (1902).
**) Zul. 108/8413 (1902).

9136. **Felctig** Anton, led. Biegelarbeiter, geb. 20.4.76 in Grimacco, Prov. Udine, Italien, wegen Unterschlagung (3621/99). München II 19/9 1902. Amtsanwalt.

9137. **Klaus** Josef, led. Schlosser u. Erdarbeiter von Reunmünster, V.-A. Zusmarshausen, geb. dort 27.4.75, weg. Betrugsversuchs (783).

München 20/9 1902. Amtsanwalt f. Starnberg.

9138. **Faltenbacher** Josef, led. Wagner von Traudendorf, V.-M. Burglengensfeld, geb. dort 20.3.49, weg. Körperverl. (362);

9139. **Seidl** Franz*, Händler von Winzer, V.-M. Deggenbort, geb. dort 15.3.64, u.

9140. **Wimmer** Apollonia*, Händlerin von Dalsheim, hess. Kr.-M. Worms, geb. dort 16.2.64, beide weg. Berg. v. d. Nahrungsmittelgesetz (664).
Wolfratshausen 1919 1902. Amtsanwalt.

* Jul. 9116768 u. 6769 (1902).

9141. **Wang** Hugo, led. Händler von Hall in Tirol, geb. 4.2.75, als Zeuge (153).

Wolfratshausen 2019 1902. Amtsanwalt.

9142. **Kung** Johann, led. Former von Landau, als Zeuge (60863, D IV 3356).

Mannheim (Baden) 1819 1902.

Gr. Staatsanwalt.

9143. **Korber** Margareta, led. Fabrikarbeiterin, geb. 28.1.80 in Brenntzfelden, V.-M. Rothenburg o.T., weg. Diebstahls u. a. (A 185).

Rothenburg o.T. 2019 1902.

Amtsanwalt (Stadt).

9144. **Veidter** Josefa, led. Kellnerin von Hall in Tirol, geb. dort 23.2.66 (XI 595).

9145. **Löwenthal** Louis, led. Reisender, geb. 12.6.79 in Rothenburg o.T. (XI 539), beide weg. Diebstahls.

München I 2019 1902. R. Staatsanwalt.

9146. **Meier** Kaver, led. Dienstknecht von Gillingersbüren, Gbe. Wiesenfelden, A.-G. Mitterte V.-M. Nogen, geb. dort 4.2.84, weg. Körperverletzung (IV 1724).

Straubing 1919 1902. R. Staatsanwalt
9147. **Mejger** Jakob, led. Eisenbahnarbeiter in Schönaich, D.-M. Böttingen, geb. dort 30.10 (infolge eines Unfalls preisbar), als Zeuge (A 2) Kempten 2119 1902.

R. Amt-Richter
9148. **Nick** Jakobine, geb. Wähler, Ehefrau Heizers Johann Nik, geb. 7.4.61 in Bertach, A. Sonthofen, weg. Verleumdung (36918).

Mannheim (Baden) 1919 1902.

Gr. Amtsgericht Abt. X

9149. **Walter** Katharina, geb. 1886 in Rosenbad, V.-M. Adelsheim, als Zeugin (A 777).

Udwigshausen 2019 1902. Amtsanwalt

9150. **Ziegler** Johann Martin, led. Dienstante geb. 14.8.68 in Thürrhofen, V.-M. Feuchtwang, weg. Betrugs u. a. (A 213).

Rothenburg ob der Tauber 2019 1902.

Amtsanwalt (Stadt).

9151. **Göppel** Christofomus, led. Bauer, geb. 8.9.76 in Kirchbach, V.-M. Mertzstirn, weg. Betrugs (A 214).

Kaufbeuren 2219 1902. Amtsanwalt (Stadt)

9152. **Mayer** Josef, led. Müller u. Brauereibesitzer von Aigen, geb. 11.3.81 in Urdning, Bez.-G. Gröden, Steiermark, weg. Unterschlagung B 3488, 3422.

München 2019 1902. Amtsanwalt (Stadt)

Widerrufe.

1896: 4291. 4296. 5758. 5759. 7168. 7169. 7172. 7173. 8249. 9681. 9884. 9886. 10281. 111625. 11632. 12433. 12436. 12518. 12519. 12525.

1897: 588. 1538. 1541. 1543. 1546. 1548. 1549. 1557. 2080. 2081. 2085. 2414. 3622. 4373. 4522. 5334. 9330. 9987. 10925

1900: 8057. 9475.

1902: 2778. 3834. 3835. 4518. 4664. 5386. 5611. 5714. 5992. 6023. 6114. 6115. 6190. 6311. 6341. 6721. 6767. 7038. 7087. 7170. 7174. 7357. 7497. 7612. 7626. 7779. 7831. 7846. 7908. 7970. 7971. 8000. 8063. 8145. 8228. 8237. 8239. 8362. 8436. 8504. 8512. 8519. 8619. 8671. 8769. 8770. 8833.

1901: 1261. 3868. 7100.

Alphabetische Recapitulation der Namen.

| | | | | | | | |
|---------------------------|------|-------------------------------|------|---------------------------|------|--------------------------|------|
| Anders Konrad . . . | 9081 | Gaslerberger Franz . . . | 9070 | Wang Hugo . . . | 9141 | Schlund Friedrich . . . | 9141 |
| Barzeas Anton . . . | 9104 | Hauer Georg . . . | 9108 | Mayer Josef . . . | 9152 | Schmid Josef . . . | 9152 |
| Beer Josef . . . | 9066 | Haibt Georg . . . | 9108 | Meier Kaver . . . | 9146 | Schreindorfer Leonh. . . | 9146 |
| Berger Rupert . . . | 9082 | Heintlein Valentin . . . | 9131 | Mejger Jakob . . . | 9147 | Seidl Franz . . . | 9147 |
| Bleinlein Johann . . . | 9126 | Held Babette . . . | 9128 | Müller Josef . . . | 9067 | Seider Anton . . . | 9067 |
| Christ Anton . . . | 9106 | Helfert Heinrich . . . | 9076 | Mühlsteiter Hermann . . . | 9090 | Scaini Franz . . . | 9090 |
| Döschl Kaver . . . | 9083 | Hirsch Cäcilia (Stilla) . . . | 9185 | Mint Philipp . . . | 9113 | Stalter Georg . . . | 9113 |
| Dredöler Bertha . . . | 9119 | Hjel Fibel . . . | 9073 | Mobelhart Josef . . . | 9068 | Sticht Josef . . . | 9068 |
| Eichhammer Theresie . . . | 9130 | Keppler Joh. Jakob . . . | 9077 | Nick Jakobine . . . | 9148 | Teicher Maria . . . | 9148 |
| Faltenbacher Josef . . . | 9138 | Keppler Karl . . . | 9077 | Ob Andreas . . . | 9075 | Torefin Giovanni . . . | 9075 |
| Flehtig Anton . . . | 9136 | Klaus Josef . . . | 9137 | Naab Nikolaus . . . | 9114 | Waherer Josef . . . | 9114 |
| Frend Josef . . . | 9128 | Kopp Maria . . . | 9132 | Ramminger Karl . . . | 9115 | Walter Katharina . . . | 9115 |
| Fischer Johann . . . | 9106 | Korber Margareta . . . | 9143 | Rauher Ludwig . . . | 9078 | Weiner Maria . . . | 9078 |
| Friebl Franz . . . | 9069 | Kunz Johann . . . | 9142 | Reichberger Josef . . . | 9074 | Weingart Auguste . . . | 9074 |
| Friedrich Adam . . . | 9069 | Landa Alois . . . | 9072 | Reisinger Josef . . . | 9084 | Weinlein Johann . . . | 9084 |
| Fuchs Frieda . . . | 9121 | Landgraf Julius . . . | 9109 | Reitmeier Josef . . . | 9085 | Wiczorek Johann . . . | 9085 |
| Geisendörfer Rosa . . . | 9122 | Lang Johann . . . | 9112 | Reich Anna . . . | 9071 | Wimmer Apollonia . . . | 9071 |
| Geiß Christian . . . | 9134 | Lauber Bertha . . . | 9124 | Roßbrust Gertraud . . . | 9118 | Winterl Alois . . . | 9118 |
| Göppel Christofomus . . . | 9151 | Leibler Josefa . . . | 9144 | Rudbäschel Georg . . . | 9133 | Ziegler Johann . . . | 9133 |
| Günner Josef . . . | 9107 | Löwenthal Louis . . . | 9145 | Sandner Katharina . . . | 9129 | Martin . . . | 9129 |
| Groppler Hans . . . | 9098 | Lur Andreas . . . | 9110 | Schäffler Ella . . . | 9127 | Zwed Cäcilia . . . | 9127 |



Herausgegeben von der k. Polizei-Direktion München.

Gerichtliche Haftbefehle.

bezeichneten Personen sind an die verfolgenden Behörden — **Militär-Arrestanten an die Militärbehörde (Bezirks-Commandos ausgeschloffen)** — abzuliefern, wenn nicht ausdrücklich andere Bestimmung getroffen ist.

1183. **Söhner** Johann Jakob*, led. Schneider Schweinfurt, geb. 16.3.74 in Vahrenth. weg. Diebstahl u. Betrugs auf Anord. des k. A.-G. Weilmünster 1909 1902.

Amtsanwalt.

Weilheim 2019 1902.

1184. **Werner** Johann, led. Tagelöhner von Klein-

heim, geb. dort 23.7.57, weg. Diebstahl auf Anord. des k. A.-G. Lauf. Einl.-Ort: nächstes A.-G.-Gef. (345).

Weilheim 1719 1902. Amtsanwalt f. Lauf.

1185. **Dobina** Albert, geb. 14.4.74 in St. Gallen-

stadt, Galizien, **Prabla** Johann, geb. 21.4.59 in Löttschenib.

Prabla, geb. dort 21.4.59 in Löttschenib, Weg. gef. Körperverl. auf Anord. des k. A.-G. Weilmünster, wobei abzuliefern (306).

Prabla, geb. dort 21.4.59 in Löttschenib, Weg. gef. Körperverl. auf Anord. des k. A.-G. Weilmünster, wobei abzuliefern (306).

Prabla, geb. dort 21.4.59 in Löttschenib, Weg. gef. Körperverl. auf Anord. des k. A.-G. Weilmünster, wobei abzuliefern (306).

Prabla, geb. dort 21.4.59 in Löttschenib, Weg. gef. Körperverl. auf Anord. des k. A.-G. Weilmünster, wobei abzuliefern (306).

Prabla, geb. dort 21.4.59 in Löttschenib, Weg. gef. Körperverl. auf Anord. des k. A.-G. Weilmünster, wobei abzuliefern (306).

Prabla, geb. dort 21.4.59 in Löttschenib, Weg. gef. Körperverl. auf Anord. des k. A.-G. Weilmünster, wobei abzuliefern (306).

Prabla, geb. dort 21.4.59 in Löttschenib, Weg. gef. Körperverl. auf Anord. des k. A.-G. Weilmünster, wobei abzuliefern (306).

Prabla, geb. dort 21.4.59 in Löttschenib, Weg. gef. Körperverl. auf Anord. des k. A.-G. Weilmünster, wobei abzuliefern (306).

Prabla, geb. dort 21.4.59 in Löttschenib, Weg. gef. Körperverl. auf Anord. des k. A.-G. Weilmünster, wobei abzuliefern (306).

Prabla, geb. dort 21.4.59 in Löttschenib, Weg. gef. Körperverl. auf Anord. des k. A.-G. Weilmünster, wobei abzuliefern (306).

Prabla, geb. dort 21.4.59 in Löttschenib, Weg. gef. Körperverl. auf Anord. des k. A.-G. Weilmünster, wobei abzuliefern (306).

Prabla, geb. dort 21.4.59 in Löttschenib, Weg. gef. Körperverl. auf Anord. des k. A.-G. Weilmünster, wobei abzuliefern (306).

Prabla, geb. dort 21.4.59 in Löttschenib, Weg. gef. Körperverl. auf Anord. des k. A.-G. Weilmünster, wobei abzuliefern (306).

Prabla, geb. dort 21.4.59 in Löttschenib, Weg. gef. Körperverl. auf Anord. des k. A.-G. Weilmünster, wobei abzuliefern (306).

Prabla, geb. dort 21.4.59 in Löttschenib, Weg. gef. Körperverl. auf Anord. des k. A.-G. Weilmünster, wobei abzuliefern (306).

Prabla, geb. dort 21.4.59 in Löttschenib, Weg. gef. Körperverl. auf Anord. des k. A.-G. Weilmünster, wobei abzuliefern (306).

Prabla, geb. dort 21.4.59 in Löttschenib, Weg. gef. Körperverl. auf Anord. des k. A.-G. Weilmünster, wobei abzuliefern (306).

1162. **Sögl** Otto, led. Sackträger von Mitterbarthaufen, B.-A. Straubing, geb. 25.5.75 in Opperkofen, Gde. Mitterbarthaufen, weg. Diebstahls auf Anord. des k. A.-G. Regensburg I. Einl.-Ort: nächstes A.-G.-Gef. (C 693).

Regensburg 1719 1902. R. Staatsanwalt.

1163. **Jungwörber** Johann, led. Schneider von Passau, geb. dort 6.1.73,

1164. **Tiefenbeck** Josef, led. Bäcker von Winds- bausen, B.-A. Rosenheim, geb. 17.11.77 in Unter- griesbach, B.-A. Wegscheid, beide weg. Körperverl. auf Anord. des k. A.-G. Passau. Einl.-Ort: nächstes Ger.-Gef. (C 751).

Passau 1719 1902. R. Staatsanwalt.

1165. **Weigner** Georg, led. Metallbreher von Mittelenbach, B.-A. Forchheim, geb. dort 27.1.79, weg. Betrugs. Einl.-Ort: hies. A.-G.-Gef. (411).

Donauwörth 2019 1902. Amtsanwalt.

1166. **Wenck** Johann, led. Maurer von Stachau, Bez.-H. Schüttenhofen, Böhmen, geb. dort 10.5.83, weg. Betrugs auf Anord. des k. A.-G. Weilmünster (959).

Weilheim 2019 1902. Amtsanwalt.

1167. **Weißberger** Karl, Metzgerlehrling von Drb, Kr. Gelnhausen, Reg. Kassel, geb. dort 22.4.86 (1.50 m, schwarze Haare, sog. Stiftenkopf; weißer Strohhut mit schwarzem Band, brauner Anzug, schwarzes Stöckchen), weg. Diebstahls auf Anord. des k. A.-G. Karlstadt. Einl.-Ort: nächstes Gef. (B 425).

Würzburg 2019 1902. R. Staatsanwalt.

1168. **Wühr** Josef, led. Schuier u. Tagelöhner von Haidenhof, B.-A. Passau, geb. 29.6.77 in Seifersreuth, Gde. Witternach, A.-G. Grafenau, weg. Diebstahls auf Anord. des k. A.-G. München I. Einl.-Ort: Gef. an der Gruststr. hier (VII 723);

1169. **Zoller** Fanny, getr. led. Kutscherfrau u. Kellerin von München, geb. dort 14.9.65, weg. Betrugs auf Anord. des k. A.-G. München I. Einl.-Ort: Gef. an Anger hier (XI 751).

München I 2219 1902. R. Staatsanwalt.

1170. **Schmölz** Josef, led. Tagelöhner, geb. 16.7.82 in Oberwiefenbach, A.-G. Krumbach, weg. Körperverletzung auf Anord. des k. A.-G. Ulmetissen, wobei abzuliefern (274).

Ulmetissen 2019 1902. Amtsanwalt.

1171. **Wischhof** Arnold, verb. Fuhrmann von Neuhütten, B.-A. Lohr, geb. dort 17.11.63, weg. Maje- stätsbeleidigung auf Anord. des k. A.-G. Lohr. Einl.-Ort: nächstes Ger.-Gef. (1641).

Mühlhausen 2019 1902. R. Staatsanwalt.

11018652 (1902).

11018652 (1902). **Springer** Sophie*, led. Tagelöhnerin von gen. A.-G. Höchstädt a/D., B.-A. Dillingen, geb. dort 27.9.74, weg. Unterschlagung auf Anord. A.-G. Augsburg (4598).

Augsburg 2219 1902. Amtsanwalt (Stadt).

11018652 (1901).

11018652 (1901). **Schmuth** Martin, led. Müller von Hafffurt- ort 19.6.78,

11018652 (1901). **Höckel** Karl, led. Brauer von Münchenberg, geb. dort 1.6.80 in Kissingen, beide weg. Betrugs auf Anord. des k. A.-G. Schweinfeld (519. 540).

Schweinfeld 1919 1902. Amtsanwalt.

9172. **Hefbig Ernst***, Buchhalter von Achersleben (27 J., 1,75 m, schlant, Haare u. Schnurrbartchen schwarz, Anflug von Glasse, braune Gesichtsfarbe, an der linken Wange ein Muttermal wie eine schwarze Warze), weg. Unterschlagung auf Anord. des großh. A.-G. Wertheim, wohin abzuliefern (15453).

M o s b a c h (Waden) 2019 1902.

Gr. Staatsanwalt.

*) Zul. 135411354 (1900).

9173. **Hörl Karolina***, 19 J., led. Fabrikarbeiterin von Laaber, A.-G. Hemau, B.-A. Parsberg, wea. Diebstahls auf Anord. des l. A.-G. Neunburg vjW. Einl.-Ort: nächstes A.-G.-Gef. (D 485).

A m b e r g 2219 1902. R. Staatsanwalt.

*) Zul. 11118745 (1902).

9174. **Holl Gustav** (Spitzname: „der lange Schlenker“), Drechsmaschinenarbeiter, geb. 21.6.79 in Miltenberg, Bayern (1,75 m, schlant, etwas rötliche Haare, blonder Schnurrbart; Schirmmütze), weg. Strafenraub. Einl.-Ort: hies. Vdg.-Gef. Sofortige Mittelteilung erbeten (2 J. 911).

S a n a u (Breußen) 2319 1902. R. Unt.-Richter.

9175. **Höhlinger Maria**, led. Silbnerstochter von Großöllnbach, A.-G. Landau aJfzr, geb. dort 26.2.79, weg. Privatankundensfälschung auf Anord. des l. Vdg. München I (V 464);

9176. **Schöffmann Nikolaus**, led. Maler von München, geb. 13.9.78, weg. Diebstahls u. a. (X11702);

9177. **Wick Maria**, led. Näherin von Waldzell, B.-A. Lohr, geb. dort 24.3.73, weg. Unterschlagung (V 826), beide auf Anord. des l. A.-G. München I. Einl.-Ort f. sämtliche: Gef. am Anger hier.

M ü n c h e n I 2319 1902. R. Staatsanwalt.

9178. **Schul Georg**, led. Tagelöhner von Marienberg, B.-A. Rosenheim, geb. 6.11.75 in Großkarolinenfeld, B.-A. Aibling, weg. Raubes auf Anord. des l. A.-G. Reichenhall. Einl.-Ort: nächstes Gef. (C 795).

T r a u n t e i n 2219 1902. R. Staatsanwalt.

9179. **Schinnagl Johann**, led. Tagelöhner von Tiefenthal, A.-G. Weith, B.-A. Regensburg, geb. dort 26.9.72, weg. Diebstahls auf Anord. des l. A.-G. Mainburg. Einl.-Ort: hies. Vdg.-Gef. (III 2425).

L a n d s h u t 2319 1902. R. Staatsanwalt.

9180. **Falk Theodor**, led. Maler von Oberaltstadt, Bez.-G. Trautenau, Böhmen, geb. dort 27.12.67,

9181. **Hochstrob Gustav Richard**, led. Kesselschmied von Volkmannsdorf, geb. dort 2.8.78, beide weg. gef. Körperverletzung (552);

9182. **Vollenberg Max**, led. Schauspieler von Wien, geb. dort 18.12.77, weg. Betrugs (504), sämtliche auf Anord. des l. A.-G. Freising.

F r e i s i n g 2219 1902. Amtsanwalt (Stadt).

9183. **Böppl Franz***, led. Dienstknecht von Grassheim, A.-G. Neunburg aD., geb. 29.1.74 in Schrottfurt, Gde. Grünthal, A.-G. Wasserburg, weg. Körperverletzung (B 805101).

I n g o l s t a d t 2319 1902. Amtsanwalt (Land).

*) Zul. 1311012 (1902).

9184. **Walter Johann**, led. Knecht von Reubers a. Inn, A.-G. Passau, geb. 2.2.77, weg. Betrug auf Anord. des l. A.-G. Passau (B 1028).

P a s s a u 2219 1902. Amtsanwalt (Land).

9185. **Rahn Lorenz**, Müller u. Tagelöhner in Auenberg, A.-G. Roth, B.-A. Schwabach, geb. 10.8. weg. Betrugs u. a. auf Anord. des l. A.-G. Schwabach. Einl.-Ort: nächstes Gef. Drahtmacht (D 4735).

F ü r t h 2219 1902. R. Staatsanwalt.

9186. **Mai**, alias **Reinhardt**, Ottilie, ca. 33 led. Händlerin (Zigeunerin) von Röttingen, B. Neresheim, weg. Betrugs. Einl.-Ort: hies. A.-G. Mai wird sich im Besitze einer größeren von erschwindelten Geldsumme befinden. Es wird ersucht dieselbe u. ihre Sachen darnach zu durchsuchen, d. vorgedungene Geld abzunehmen u. Nachricht darüber hierher gelangen zu lassen.

L e o n b e r g (Württ.) 1519 1902. R. Amtsgericht.

9187. **Neuhäuser Anna**, getr. led. Tagelöhnerin von Truchtachting, B.-A. Traunstein, geb. 25.8.38. Kasel, Gde. Forstfastei, B.-A. Alttötting, in Kappel auf Anord. des l. A.-G. Traunstein. Einl.-Ort: nächstes Gef. (C 794).

T r a u n t e i n 2319 1902. R. Staatsanwalt.

9188. **Reiter Johann**, Tagelöhner, geb. etwa 26.8.77 in Augsburg (etwa 25 J., mittelgroß, schlant, rötliche Haare, schwarzer Schnurrbart; soll ein ein Halbshube mit Lederriemen zum Schürren gehabt haben), weg. Diebstahls. Einl.-Ort: hies. A.-G. Ulm (Württ.) 2319 1902.

R. Amtsgericht.

9189. **Suchenau Christof**, led. Steinbauer, geblich von Höhrda, Kr. Eschwege, Reg. O. preuß. Prov. Hessen-Nassau (28-30 J., mittelgroß, unterteilt, Haare u. Schnurrbartchen dunkelblau, jog. Hähnen; schwarzer Hut, braune Jeans, braune Manchester-Hose), weg. Betrugs u. a. auf Anord. des l. A.-G. Markttheidenfeld, wohin abzuliefern (652).

M a r k t t h e i d e n f e l d 1719 1902. Amtsamt.

9190. **Sell Johann**, led. Schuhmacher, geb. 18 in Burgstun, A.-G. Gemünden, B.-A. Lohr, u. Betrugs auf Anord. des l. A.-G. Brückenau. Einl.-Ort: nächstes A.-G.-Gef. Sofortige Nachricht an Brückenau 2019 1902.

A m t s a n w a l t

9191. **Serzinger Franz**, von Schwannemühl, A.-G. Hengersberg, B.-A. Deggendorf, geb. 11.11.71,

9192. **Sachfinger Maria** (reist mit Herzogin gibt sich als dessen Frau aus), weg. Diebstahls auf Anord. des l. A.-G. Erding (894).

E r d i n g 2319 1902. Amtsamt.

9193. **Sohenecker Georg**, led. Fabrikarbeiter in Kleinfemnat, A.-G. Kaufbeuren, geb. 12.12. in Immenstadt, B.-A. Sonthofen (etwa 1,76 m, schlant, Haare u. Schnurrbart dunkelblond, haare, dunkel, schwarzer weicher Filzhut, dunkler Anzug), weg. gef. Körperverl. u. Sachbeschädigung. Einl.-Ort: hies. A.-G.-Gef.

G ö p p i n g e n (Württemberg) 2219 1902. R. Amtsamt.

Ausforschungen.

9194. **Mittels Einschliefens** u. Erbrensens von Behältnissen wurden in der Zeit vom 19.-21.9.1902 in Waierleben, Gem. Ransau, A.-G. Verches-

gaden, gestohlen: 1 gold. Damenuhr mit einem Ziffern u. gold. Stundensiegeln, auf der Rückseite des Staubbedels die Buchstaben M. L.

er Innenseite den Namen „Monika Graf“
aufwend. 1 silb. Remontoiruhr, Monats- und Wochen-
anzeiger, 1 silb. langliegende Uhrkette
mit gefassten Kurvultierzähnen, Hafenzähnen u.
schwarzgranit. mehrere Ringe u. 1 Brosche aus
dem Juwelentisch gefertigt (C 836).

1915. **Mittels Einbruchs** u. Einsteigens wurde
am 17.9.1902 dem Gürtler Karmann von Schön-
zen u. a. 1 silb. Remontoir-Taschenuhr (graviert
mit drei roten, blau u. gelbes Zifferblatt, auf der Rück-
seite ist ein Haus eingraviert) gestohlen. Verdächtig
hier am 19.7.80 in Passau geb. Bäcker Richard
hier von Haidenhof. Spähe (C 782).

1916. **Unbekannter**, angebl. **Sauter** Wilhelm,
z. einer in der Wirtschaft zum „schwarzen Adler“
er begangenen Beschuldigung verfolgt (conf. b. C.
1902 Nr. 115 Ziff. 9036) soll richtig Max
sein u. Schreibgehilfe von Stuttgart sein
(287).

1917. **W. (Württ.)** 2219 1902. **R. Staatsanwalt.**
1918. **Fahrrad** „Brennabor“ (Halbrenner, Fabr.
1885) wurde am 20.9.1902 hier gestohlen
(788).

1919. **Fahrrad** „Freta“ (gelber Rahmen, ver-
stellbar, etwas nach abwärts gebogene Lenkstange
mit Kettenrifen, nur am Hinterrad schwarzes Schutz-
blech, bester Vorderradmantel, unter dem Sattel
versteckt Tasche mit 1 Schraubenschlüssel u. 1 Luit-
werg, Wert 80.-) wurde am 1.9.1902 in Lang-
leuburg a. D. 919 1902. **R. Staatsanwalt.**

1920. **Roman** Pietro, Mosait-Fußbodenleger aus
Anco, Prov Udine, Italien (24 26 J., mittelgroß,
volles Gesicht, kleines blondes Schnurrbartchen;
ist vorn bereingedrückte Haarfaserwülste, blauer
haarierter Jackettanzug), ist weg. Körperver-
letzung mit tödlichem Ausgange festzunehmen. Er
seinen Logiscollegen mit einem Dolche im
Hinteren Rücken erstickt. Da Roman mittellos ist, so wird
genommen, daß er zu Fuß nach seiner Heimat
u. werde. Er führt den Dolch noch bei sich.
Festnahme des Roman wird um Nachricht er-
halten i. B. 2319 1902.

Criminal-Abteilung des Polizeiamts.

Ermittlung und Bekanntgabe des Inhalts nachbezeichneter Personen wird ersucht:

1. **Grimm** Johann, verb. Gastwirt von Furtb.,
Cham, geb. 20.5.57 in Straubing, u. dessen
rau

2. **Grimm** Anna, geb. Putschögl, geb. 20.5.58
in Fierding, Oberösterreich, beide weg. Berufs-
bildung u. a.;

3. **Höhm** Heinrich, Geschirrhändlersohn von
b. 1881. B.-A. Cham, geb. dort 3.5.85, weg.
staftls.

4. **Bauer** Karl, led. Tagelöhner von Cham,
dort 20.8.80, weg. Körperverl.;

5. **Stier** Anton, led. Lagerarbeiter von Cham,
dort 24.6.69, weg. Bedrohung;

6. **9205. Brandstetter** Robert, led. Mechaniker von
Cham, geb. 21.10.76 in Deggendorf, weg. Körper-
verletzung;

7. **9206. Simeth** Josef, led. Dienstknecht von Thal,
B.-A. Cham, geb. 5.8.81, weg. Körperverl. u. a.
Cham 2919 1902. **Amtsanwalt.**

8. **9207. Sulzbauer** Ludwig, led. Dienstknecht von
Teisnach, B.-A. Viechtach, geb. 22.2.82 in Hubmanns-
felden, A.-G. Viechtach, als Zeuge (B 163).
Deggendorf 2119 1902. **R. Staatsanwalt.**

9. **9208. Knapp** Matthias, led. Tagelöhner von
Gralling, A.-G. Deggendorf, geb. dort 30.6.77, weg.
Diebstahls (B 577).

10. **Rosenheim** 1919 1902. **Amtsanwalt** B.
11. **9209. Lutz** Maria, led. Kellnerin, geb. 2.5.81 in
Kettenhöflein, A.-G. Ansbach, weg. Diebstahls
(XII 542);

12. **9210. Wagenfell** Paul, led. Metzger von Leutkirch,
Württ., geb. 29.7.68, weg. Körperverl. (IX 641).
München I 2119 1902. **R. Staatsanwalt.**

13. **9211. Bürger** Eugen, Kassier von München, geb.
11.6.59, als Zeuge (VIII 577);

14. **9212. Kurz** Maria Albine, led. Kellnerin von
München, geb. dort 1.12.79, weg. Diebstahls
(VII 708).

15. **München I** 2319 1902. **R. Staatsanwalt.**
16. **9213. Buchinger** Maria, led. Dienstmagd von
Audorf, Bez.-H. Schärding, Oberösterreich., geb. 2.2.84
in St. Marienkirchen, Bez.-H. Schärding, weg.
Sittlichkeitsvergehens (I 551).

17. **Passau** 2219 1902. **R. Staatsanwalt.**
18. **9214. Dörner** Georg, led. Schmied von Mün-
chen, geb. 27.10.72, weg. Widerstands u. a. (D 595).
Bamberger 2219 1902. **R. Staatsanwalt.**

19. **9215. Dufschek** Johann, led. Tagelöhner und
Metzger von Hirschbach, B.-A. Sulzbach i. D., geb.
28.5.62 in Buchhof, als Zeuge (A 1592);

20. **9216. Zahn** Jean Paul, led. Schuhmacher von
Mugsburg, geb. dort 15.3.77, weg. Unterschlagung
(C 4202).

21. **München** 2219 1902. **Amtsanwalt (Stadt).**

22. **9217. Erle** Anna, Dirne, zul. in München,

23. **9218. Rohmüller** Friedrich, Zubälter, auch Messel-
reiner, zul. in München, u.

24. **9219. Westermaler** Katharina, 25 J., Dirne, zul.
in Straßburg, haben am **Montag den 6. Oktober**
1902 vormittags 9 Uhr vor der Strafkammer
Heilbronn als Zeugen in der Straffache gegen
Matthäus Senning von Kempten weg. Diebstahls
zu erscheinen. Es wird ersucht, nach ihrem Auf-
enthalt zu forschen u. ihnen die Vorladung unter
Strafandrohung zu eröffnen (J 2959/01).
Heilbronn (Württemberg) 2519 1902.

25. **R. Staatsanwalt.**
26. **9220. Zacher** Josef, led. Hausdiener von Riederling,
Obd. Schwabenkirchen, A.-G. Hengersberg, B.-A.
Deggendorf, geb. dort 10.3.77, weg. Betrugs (2088);

27. **9221. Meisinger** Karl, led. Tagelöhner von Kirch-
roth, A.-G. Würth, B.-A. Hengersberg, geb. 25.1.88
in Kempten, weg. Diebstahls u. a. (2139).

28. **Regensburg** 2219 1902. **Amtsanwalt I.**

29. **9222. Feuerlein** Johann, led. Eisendreher von
Wendelstein, B.-A. Schwabach, geb. dort 22.4.79,
weg. fälscher Anschuldigung (II 1184).

30. **München** 2219 1902. **R. Staatsanwalt.**

9223. **Glöckl** Barbara, led. Tagelöhnerin von Hochdorf, B.-M. Regen, geb. 6.12.68 in Ranzingerberg, Gde. Valling, A.-G. Sengersberg, B.-M. Deggendorf (sieht vermutlich mit dem Erbarbeiter Stephan **Werkl** herum) weg. gef. Körperverl. (F 322);

9224. **Weinhuber** Baltasar, led. Knecht, geb. 8.8.78 in Hühlfelden, Gde. Freihalm, A.-G. Wasserburg, weg. strafb. Eigennubes (F 564)
München II 2249 1902. R. Staatsanwalt.

9225. **Ring** August u. Anna, Händlereheleute von Unterdeuffstetten, D.-M. Grailsheim (ziehen zuweilen im nördlichen Schwaben u. in Mittelfranken auf Märkten umher), als Zeugen (A 157).
Eichstätt 2549 1902. R. Staatsanwalt.

9226. **Schuster** Peter, verb. Schirmflider, geb. 23.3.69 in Binben, Unterlahnkreis, Rgb. Wiesbaden, weg. Unterschlagung (268).
Alzenau 2249 1902. R. Staatsanwalt.

9227. **Wolf** Karl*, Schreiner von Wörtberg (Vörthegey), Komitat Eisenburg (Vas), Ungarn, geb. 16.10.72, als Zeuge (XIV 137).
München I 2349 1902. R. Staatsanwalt.

*) Bul. 100/7653 (1902).

9228. **Bereth** Josef Anton, Dienstknecht, geb. 10.11.69 in Wasseralfingen, D.-M. Alten, als Zeuge. Derselbe ist anzufordern, seinen Aufenthalt hierher anzuzeigen (J 2389).
Kavensburg (Württ.) 2549 1902. R. Staatsanwalt.

9229. **Abel** Josef, led. Hausmeister von Gamsbach, B.-M. Wassenhofen a./M., geb. dort 14.9.69, weg. Unterschlagung (A 368).
Traunstein 2349 1902. R. Staatsanwalt.

9230. **Postner** Johann, led. Dienstknecht, geb. 17.12.61 in Mühlbort, als Zeuge (426).
Bad Reichenb. 11 2049 1902. Amtsanwalt.

9231. **Rausch** Heinrich Georg Ludwig, Ledbergeb. 15.10.76 in Blang, best. Nr.-M. Algen (149) bi 1.65 m, Haare u. Schnurrbart schwarz, Vollbart anflug, volles rundes Gesicht, gesundes Aussehen, weg. Betrugs (13327).
M o s b a c h (Baden) 2049 1902. Amtsanwalt II

9232. **Steinmetz** Georg Leonhard, led. Bräu von Oberndorf, B.-M. Schweinfurt, geb. dort 16.27 weg. Betrugs (923).
Ingolstadt 2349 1902. Amtsanwalt (Stadt).

9233. **Weismann** Johann, verb. Geremonienmeister von Erlangen, geb. dort 28.4.50, weg. Sachbeschädigung (G 821).
Nürnberg 2249 1902. R. Staatsanwalt.

9234. **Kreuzer** Friedrich, Mechaniker, geb. 24.12 in Seidwitz, A.-G. Pomm. Oberfranken, zul. in Nürnberg, weg. Körperverl.
G o t t h a 1149 1902. Herzogl. sächs. Amtsgericht.

9235. **Rehner** Ottomar, led. Galvaniseur u. Brauausträger von Wien, geb. dort 16.2.79, weg. Unterschlagung (B 3469).
Nürnberg 2349 1902. Amtsanwalt (Stadt).

9236. **Nicol** Friedrich, led. Schneider von Juch, geb. 9.10.79 in Erlangen, weg. Betrugs (B 72).
Fürth 2249 1902. R. Staatsanwalt.

9237. **Gibis** Franz, led. Fabrikarbeiter von Heinrichsbrunn, Gde. Mauth, A.-G. Freyung, B.-M. Wolfstein, geb. dort 29.5.71, weg. Diebstahl (B 1259).
Kempten 2349 1902. Amtsanwalt (Stadt).

Widerrufe.

| | | | | | | | | | | | | | | | | | | | | | | | | | | | | | | | | | |
|--------------|-------|-------|--------|-------|-------|-------|-------|-------|-------|-------|-------|-------|-------|-------|-------|-------|-------|-------|-------|-------|-------|-------|-------|-------|-------|-------|-------|-------|-------|-------|-------|-------|-------|
| 1897: | 1868. | 5568. | 12211. | | | | | | | | | | | | | | | | | | | | | | | | | | | | | | |
| 1900: | 2440. | 8821. | 12026. | | | | | | | | | | | | | | | | | | | | | | | | | | | | | | |
| 1902: | 639. | 2831. | 3310. | 3353. | 4094. | 4210. | 4748. | 4807. | 5372. | 5373. | 5566. | 5639. | 5974. | 6383. | 6730. | 7393. | 7978. | 8073. | 8081. | 8148. | 8240. | 8315. | 8328. | 8361. | 8443. | 8445. | 8522. | 8633. | 8686. | 8787. | 8883. | 8924. | 8927. |

Alphabetische Recapitulation der Namen.

| | | | | | | | |
|-------------------------------------|------|--|------|--------------------------------------|------|-------------------------------------|------|
| Abel Josef | 9229 | Bahn Jean Paul | 9215 | Reirner Georg | 9165 | Sachsinger Maria | 9181 |
| Bauer Karl | 9203 | Baringer Sofie | 9159 | Reißl Stefan | 9223 | Schiffmann Nikol. | 9171 |
| Böhmer Heinrich | 9202 | Beil Johann | 9190 | Rehner Ottomar | 9235 | Schott Georg | 9171 |
| Böhmer Joh. Jakob | 9153 | Belbig Ernst | 9172 | Rubr Josef | 9168 | Schinnagl Johann | 9171 |
| Bereth Josef Anton | 9228 | Bellmuth Martin | 9160 | Reuhauer Anna | 9187 | Schler Richard | 9181 |
| Berner Johann | 9154 | Böhl Otto | 9162 | Nicol Friedrich | 9236 | Schmölz Josef | 9181 |
| Bürger Eugen | 9211 | Börl Karolina | 9173 | Wallenberg Mar. | 9142 | Schuster Peter | 9181 |
| Bischof Arnold | 9171 | Berzinger Franz | 9191 | Penel Johann | 9166 | Steinhilf Josef | 9181 |
| Brandtner Korbert | 9206 | B-henegger Georg | 9193 | Pöpyl Franz | 9183 | Steinmetz Gg. Leonh. | 9181 |
| Buchenau Christof | 9189 | Böhl Gustav | 9174 | Prabita Johann | 9156 | Söderl Karl | 9181 |
| Buchinger Maria | 9213 | Bolz Ludwig | 9207 | Rapp Mar | 9196 | Steer Anton | 9181 |
| Dabina Albert | 9155 | Bungweber Johann | 9183 | Rausch Heinrich | | Stetter Johann | 9181 |
| Dorner Georg | 9214 | Bahn Lorenz | 9185 | Georg Ludwig | 9231 | Tiefenbeck Josef | 9181 |
| Duschel Johann | 9215 | Kling Anna | 9225 | Raubeder Otto | 9158 | Wagensteil Paul | 9181 |
| Duisio Wolfgang | 9157 | Kling August | 9225 | Raiffinger Adalbert | 9154 | Weinhuber Baltasar | 9181 |
| Eisenreich Erich | 9158 | Knapp Mattheias | 9208 | Reinhardt Ottilie | 9186 | Weißecker Karl | 9181 |
| Erlie Anna | 9217 | Kohlsmüller Friedrich | 9218 | Reissinger Adalbert | 9158 | Weismann Johann | 9181 |
| Falke Theodor | 9180 | Kreuzer Friedrich | 9234 | Reisinger Karl | 9221 | Weshermaier Kath. | 9171 |
| Feuerlein Johann | 9222 | Kutz Maria Albine | 9212 | Rehlinger Maria | 9175 | Wid Maria | 9181 |
| Gibis Franz | 9237 | Ladner Johann | 9230 | Rodstroh Gust. Rich. | 9181 | Wolf Karl | 9181 |
| Glöckl Barbara | 9223 | Lub Maria | 9209 | Roman Pietro | 9189 | Zafer Josef | 9181 |
| Grimm Anna | 9201 | Mai Ottilie | 9186 | Saller Fanny | 9169 | | |
| Grimm Johann | 9200 | Maler Johann | 9184 | Sautter Wilhelm | 9196 | | |

Bayer. Central-Polizei-Blatt.



Herausgegeben von der k. Polizei-Direktion München.

Gerichtliche Haftbefehle.

Die bezeichneten Personen sind an die verfolgenden Behörden — **Militär-Arrestanten an die nächste Militärbehörde (Bezirks-Commandos ausgeschlossen)** — abzuliefern, wenn nicht ausdrücklich andere Bestimmung getroffen ist.

9238. **Wachraj Ivan***, led. Brauer von Cuarnu, Kant Waadt, Schweiz, geb. dort 9.10.77.

9239. **Rucifar-Wecfery Odo***, led. Brauer von Güns (Köszeg), Comitats Eisenburg (Vas), Ungarn, geb. 22.2.76 in Wien.

9240. **Schulz Otto***, led. Brauer aus Breußen, geb. 12.9.73 in Hoyas, preuß. Prov. Brandenburg, sämtliche weg. Sachbeschädigung;

9241. **Sarkson Irvid***, led. Brauer aus Schweden, geb. 14.7.76 in Stockholm, weg. Körperverl. (45490), sämtliche auf Anord. des k. A.-G. Tegernsee. Tegernsee 24/9 1902. Amtsanwalt.

*) Zul. 3212682—2685 (1900).

9242. **Saldinger Max**, zul. Erntearbeiter in Rentwinkl, geb. 3.9.75 in Wattens, Bez.-H. Jansbuch, Tirol (vermutlich identisch mit dem im b. C.-V.-Bl. 1901 Nr. 44 Biff. 3456 ausgeschriebenen Max Vogl, Richter u. Tagelöhner, geb. 3.9.75 in Wattens), weg. Diebstahls (689);

9243. **Gutterer Josef**, verh. Tagelöhner von Winger, A. Deggendorf, geb. dort 18.8.65, weg. Betrugs (1. 506), beide auf Anord. des k. A.-G. Landshut. Landshut 23/9 1902. Amtsanwalt II.

9244. **Bangetl Josef**, led. Dienstknecht von Kettenbach, A.-G. Wörth a/D., A.-A. Regensburg, geb. dort 23.2.75, weg. Betrugs auf Anord. des k. A.-G. Wörth a/D., wobin abzuliefern (247). Regensburg 23/9 1902. Amtsanwalt f. Wörth a/D.

9245. **Szarvas** (sprich: **Sartwasch**) Franz (Ferencz), Schneider von Stuhlweißenburg (Székes-Fejérvár), Ungarn (40—45 J., ungef. 1,65 m, blonde Haare, lichter Schnurrbart, blickt etwas auf dem linken Bein), weg. schweren Diebstahls. Derselbe entwandete am Sonntag den 21.9.1902 dem Schreinermeister Ernie in Waltershofen, württ. A.-G. Leutkirch: dunkelblauen Winterüberzieher mit Samtkragen, Paar fast neue graue Hosen, 1 neues vernickeltes Messer, 1 silb. Taschenuhr mit Schlüsselanzug, Handkoffer mit weißem Flechbeslag, 1 goldenen Finger mit Futteral, letzteres mit der Firma „Leidig Nürnberg“, 1 Rasiermesser, 1 Stück Stoff zu einem Anzug, 1 Radfahrergürtel, 1 Stempel mit dem Namen „Gebhard Ernie, Van- u. Möbelschreinerei Waltershofen“, u. 1 Kammerhüßel. Szarvas hatte auch einige Zeit vorher bei einer Frau Rogg in Ulm Gegenstände verlehrt gehabt. Einl.-Ort: hies. A.-G.-Gef. Leutkirch (Württ.) 27/9 1902. k. Amtsgericht.

9246. **Schlat Julius***, led. Reisender von St. Peter (Kajászó-Szent-Péter), Comitats Stuhlweißenburg (Székes-Fejérvár), Ungarn, geb. 9.9.80 in Budapest, weg. Betrugs auf Anord. des k. A.-G. Reichenhall, wobin abzuliefern (641). Bad Reichenhall 23/9 1902. Amtsanwalt.

*) Zul. 10117764 (1902).

9247. **Vorholzer Christian**, led. Schneider u. Hausierer von Freuchtwangen, geb. dort 19.11.63, weg. Sittlichkeitsvergehen auf Anord. des k. A.-G. Nürnberg. Einl.-Ort: Nürnberg (VII). Nürnberg 27/9 1902. k. Staatsanwalt.

9248. **Mibrecht Adalbert**, verh., angebl. Privatier, von Maken, Bez.-H. Floridsdorf, Niederöstr., geb. 16.12.75 in Mödling, Niederöstr. (ziemlich groß, schlant, schwarze Haare, schwarzes Schnurrärtchen, blickt auf einem — glaublich dem linken — Fuß; dunkler Anzug), weg. Unterschlagung auf Anord. des k. A.-G. München I. Einl.-Ort: Gef. an der Gruffstr. hier (I 782). München I 24/9 1902. k. Staatsanwalt.

9249. **Ferarin Giuseppe**, Maurerpalier von Arba, Prov. Udine, Italien, dort geboren (35 J., ca. 1,70 m, dunkle Haare, dunkler mehr brauner nicht besonders starker Schnurrbart),

9250. **Granzotti Angelo**, Maurer von Tarcento, Prov. Udine, Italien, dort geboren (32 J., ca. 1,65 m, Haare u. Schnurrärtchen dunkel), beide weg. Betrugs auf Anord. des k. A.-G. Dornen. Einl.-Ort: Gef. an der Baabersfr. hier (B 489). München II 23/9 1902. k. Staatsanwalt.

9251. **Gebhardt Michael**, led. Pinselmacher, geb. 22.12.74 in Seybothenreuth, A.-G. Weidenberg, weg. Diebstahls auf Anord. des k. A.-G. Rastl, wobin abzuliefern (187). Neumarkt i/D 24/9 1902. Amtsanwalt f. Rastl.

9252. **Hoffmann Heinrich**, led. Metzger geb. 19.11.83 in Eppstein, A.-G. Frankenthal, weg. Betrugs auf Anord. des k. A.-G. Ludwigshafen a/Rh. Einl.-Ort: nächstes A.-G.-Gef. Drabndorf (A 1202). Frankenthal 24/9 1902. k. Staatsanwalt.

9253. **Bilasio Arturo**, led. Biegelarbeiter von San Daniele del Friuli, Prov. Udine, Italien (24 J., 1,70—1,74 m, schwarze Haare, ohne Schnurrbart, der deutschen Sprache ziemlich mächtig; stark abgetragener dunkelblauer Anzug), weg. Diebstahls auf Anord. des k. A.-G. Landshut. Einl.-Ort: hies. Pdg.-Gef. (II 2439). Landshut 23/9 1902. k. Staatsanwalt.

9254. **Peters** Johann, Kaufmann, geb. 24.9.73 in Eßdorf, A.-G. Nabburg, weg. Betrugs. Drahtnachricht (26823).

Heidelberg (Baden) 21/9 1902.

Gr. Amtsgericht.

9255. **Huber** Karl, led. Tagelöhner von Aufhausen, Gde. Steinbach, A.-G. Rainburg, geb. dort 8.2.75, weg. Unterschlagung auf Anord. des k. A.-G. Weisenfeld, wohn abzuliefern (669).

Waffenhofen 21/9 1902.

Amtsanwalt
f. Weisenfeld.

9256. **James F.** Privatier aus Springfield (Illinois), Nordamerika, alias **Rister Frank** aus Springfield, alias **Weyer E.**, Zeichner von Mannheim, alias **Wurz** Emil, Breiter aus Straßburg (22-25 J., 1,68-1,72 m, gesundes Aussehen, blond, bartlos, unter der rechten Kinnlade 2 Schmissen, gut gepflegte Fingernägel, spricht deutsch, englisch — nach Art der Amerikaner — u. französisch; schwarzer steifer oben flacher Filzhut mit dem Namen „Zeumer“, schwarzer Anzug aus Vollstoff, grünlich oder rötlich gestreifte Hemdenbrust, sehr hoher Umlegestragen, gelbbirch Leberzieher, schwarze kräber gelb gewesene Schnürschuhe, riecht stark nach Parfüm, weg. mehrfacher Fahrraddiebstahle. Drahtnachricht vor Zulieferung (57276. D 3131).

Karlsruhe (Baden) 23/9 1902.

Gr. Staatsanwalt.

9257. **Salender** Josef, led. Schneider von München, geb. 13.2.81 in Gotteszell, B.-A. Biedtach, weg. Betrugs auf Anord. des k. A.-G. München I.

München I 26/9 1902.

Amtsanwalt.

9258. **Vosker** August Friedrich, led. Buchbinder von Cannstatt, Württ., geb. dort 7.7.68, weg. Urkundenfälschung u. a. auf Anord. des k. A.-G. München I. Eul.-Str: Gef. am Anger hier (XI 712).

München I 26/9 1902.

Gr. Staatsanwalt.

9259. **Jasch** Jakob, led. Tagelöhner von Hirscht, Gde. Besterndorf, A.-G. Rothenheim, geb. 5.12.81, weg. Diebstahls auf Anord. des k. A.-G. Passau, wohn abzuliefern.

Passau 21/9 1902.

Amtsanwalt (Stadt).

Zum Strafvollzuge sind zu verhaften :

9260. **Wals** Josef, geb. 25.3.77 in Neuenhammer,

9261. **Schwabl** Johann Andreas, geb. 18.2.77 in

Döllnitz,

9262. **Reindl** Michael, geb. 13.9.77 in Eßlarn,

9263. **Stauder** Johann, geb. 11.3.77 in Eßlarn,

9264. **Träger** Michael, geb. 21.4.77 in Gaisheim,

9265. **Zimmermann** Joh. Adam, geb. 24.12.77 in

Faislbach,

9266. **Bauer** Josef, geb. 1.5.77 in Gebhardsreuth,

9267. **Nieger** Josef, geb. 27.11.77 in Plehstein,

9268. **Eger** Georg, geb. 25.3.77 in Tannesberg,

9269. **Bojer** Anton, geb. 8.3.77 in Waldau,

9270. **Deglmann** Andreas, geb. 30.9.77 in Wop-

penhof,

9271. **Förster** Michael, geb. 21.7.77 in Alten-

treßwitz,

9272. **Brechtl** Michael, geb. 12.4.77 in Klein-

schwand,

9273. **Bauer** Georg, geb. 30.12.78 in Eßlarn,

9274. **Grösch** Johann, geb. 20.6.78 in Eßlarn,

9275. **Valer** Josef, geb. 3.2.78 in Lindau,

9276. **Schmid** Josef, geb. 10.2.78 in Lindau,

9277. **Wendl** Karl, geb. 15.2.78 in Raimling,

9278. **Dörfler** Johann, geb. 8.2.78 in Leuchtenberg,

9279. **Fruth** Franz, geb. 22.7.78 in Leuchtenberg,

9280. **Walter** Georg, geb. 23.12.78 in Leuchten-

berg,

9281. **Rißler** Sebastian, geb. 12.5.78 in Leuchten-

berg,

9282. **Schernerberger** Johann, geb. 17.3.78 in

Leuchtenberg,

9283. **Schwanh** Karl, geb. 24.9.78 in Lützenreuth,

9284. **Schreier** Andreas, geb. 9.12.78 in Moos-

bach,

9285. **Kraus** Josef, geb. 19.1.78 in Moosbach,

9286. **Vaumann** Emerican, geb. 11.11.78 in Ob-

pielmannsberg,

9287. **Wurzer** Simon, geb. 25.1.78 in Oberlitz,

9288. **Schreier** Michael, geb. 3.2.78 in Plehstein,

9289. **Weitensteiner** Konrad, geb. 20.6.78 in

Plehstein,

9290. **Steger** Michael Johann, geb. 17.1.78 in

Rüdersrieth,

9291. **Danzl** Johann Baptist, geb. 24.2.78 in

Tröbels,

9292. **Seimel** Konrad, geb. 8.9.78 in Plehstein,

9293. **Bauer** Michael, geb. 15.2.78 in Südbach,

9294. **Vaumann** Georg, geb. 23.4.78 in Waldau,

9295. **Wollf** Andreas, geb. 24.11.78 in Wop-

penhof, sämtliche von Ziffer 9260 bis 9295 ausgewählte

Geburtsorte im A.-G. Wobensfrau gelegen.

9296. **Müller** Johann, geb. 21.6.77 in Langsdorf,

A.-G. Wilsed,

9297. **Förster** Thomas, geb. 14.4.78 in Kolb-

A.-G. Wilsed,

9298. **Kupp** Johann, geb. 8.5.78 in Wilsed,

9299. **Greger** Georg, geb. 30.8.75 in Plehstein,

A.-G. München II,

9300. **Wagner** Rudolf Wilhelm, geb. 17.4.76 in

Weiberhammer, A.-G. Weiden,

9301. **Bauer** Georg, geb. 11.11.76 in Altenhammer,

A.-G. Neustadt B.-N.,

9302. **Gollwitzer** Karl, geb. 28.1.76 in Jossenbach,

A.-G. Neustadt B.-N.,

9303. **Gröschmann** Josef, geb. 11.8.76 in Alten-

hammer, A.-G. Neustadt B.-N.,

9304. **Wurzer** Franz Xaver, geb. 26.8.76 in

Irchenrieth, A.-G. Weiden,

9305. **Fiegler** Max, geb. 6.7.76 in Kaltenbrunn,

A.-G. Weiden,

9306. **Weber** Johann, geb. 4.6.76 in Koblbe-

A.-G. Weiden,

9307. **Rath** Kaspar, geb. 21.7.76 in Moosbach,

A.-G. Weiden,

9308. **Schmid** Christof, geb. 18.3.76 in Moosbach,

A.-G. Weiden,

9309. **Wühlmeier** Johann Baptist, geb. 7.10.

in Hartstein, A.-G. Neustadt B.-N.,

9310. **Wild** Joh. Georg, geb. 24.4.76 in Eß-

stein, A.-G. Neustadt B.-N.,

9311. **Tanzl** Michael, geb. 30.1.76 in Weiden,

9312. **Brand** Wolfgang, geb. 22.6.77 in Pleh-

reuth,

9313. **Schümeier** Anton, geb. 31.5.77 in Mich-

feld,

9314. **Söser** Johann, geb. 28.11.77 in Ebe-

bibrach,

9315. **Bauer** Lorenz, geb. 8.4.77 in Vorbach,
 9316. **Bein** Georg, geb. 19.7.77 in Vorbach,
 9317. **Bessling** Anton, geb. 12.3.77 in Kößlas,
 9318. **Heibelhack** Johann Konrad, geb. 9.10.78 in
 Kienbendorf,
 9319. **Eperl** Michael, geb. 17.4.78 in Michelsfeld,
 9320. **Dösch** Johann Franz, geb. 4.12.78 in
 Neustadt a/G.,
 9321. **Ficker** Georg, geb. 17.6.78 in Bressath,
 9322. **Feller** Johann Baptist, geb. 5.3.78 in
 Michelsfeld,
 9323. **Rauch** Josef, geb. 12.5.78 in Vorbach,
 9324. **Reiß** Johann Baptist, geb. 16.11.79 in
 Eschenbach,
 9325. **Stauber** Johann, geb. 15.9.79 in Frohnhof,
 9326. **Wöfel** Friedrich, geb. 24.2.79 in Neu-
 stadt a/G.,
 9327. **Scheru** Anton, geb. 8.9.79 in Bressath,
 9328. **Stümann** Johann, geb. 14.7.79 in
 Schammersdorf,
 9329. **Karl** Johann Josef, geb. 15.2.79 in
 Schenthal,
 9330. **Grauhauer** Josef, geb. 27.8.79 in Hafel-
 berg,
 9331. **Döit** Johann, geb. 8.4.79 in Weißenberg,
 9332. **Wöfel** Karl, geb. 27.9.80 in Neustadt a/G.,
 9333. **Schäffler** Johann, geb. 19.5.80 in Neu-
 stadt a/G.

9334. **Ficker** Johann, geb. 12.11.80 in Bressath,
 9335. **Feller** Michael, geb. 20.5.80 in Ernsthof,
 9336. **Stümann** Johann, geb. 6.9.80 in Schlam-
 mersdorf,
 9337. **Morgner** Josef, geb. 10.11.80 in Münch-
 reuth,
 9338. **Andrer** Johann, geb. 16.12.80 in Kößlas,
 9339. **Schner** Peter, geb. 18.5.80 in Vorbach,
 9340. **Viechl** Johann, geb. 15.1.81 in Eschen-
 bach,
 9341. **Piegler** Georg, geb. 4.12.81 in Eschenbach,
 9342. **Dösch** Anton, geb. 16.2.81 in Neu-
 stadt a/G.,
 9343. **Feder** Johann Eduard, geb. 3.1.81 in
 Neustadt a/G.,
 9344. **Schümann** Josef Michael, geb. 4.6.81 in
 Neukirchendorf,
 9345. **Neuner** Johann Lorenz, geb. 16.10.81 in
 Portenreuth,
 9346. **Schleicher** Georg, geb. 23.10.81 in Bressath,
 9347. **Vöhl** Michael, geb. 27.1.81 in Vorbach,
 sämtliche von Riffer 9312 bis 9347 aufgeführten Ge-
 burtsorte im B.-M. Eschenbach gelegen.
 Art. v. 12.7.1902: weg. je 1 Vergehens der Wehr-
 pflichtverletzung je 1 Mon. Gef. Einl.-Ort: nächstes
 Ldg.-Gef. (B 686).
 Weiden 1919 1902. R. Staatsanwalt.

Ausforschungen.

(Pferdiebstahl.) In der Nacht zum
 1902 wurde von einer Viehweide bei Geißach,
 Köß, ein dem Bauern Thomas Wasenstemer
 Unterreit, Gde. Geißach, gehöriges Pferd
 braune Stute, 2½ J. alt, schwerer Schlag,
 mädrät, am Hufgelenk des rechten Hinterfußes
 behaart, am linken Hinterfuß in der Nähe der
 einen weißbehaarten Flecken, am linken Ohr
 ältere Brandnarbe, vom Ausbrennen einer
 herrührend; Wert 600.-M) gestohlen (C 683).
 an den II 2949 1902. R. Staatsanwalt.

(Zigeuner.) Unterm 14.2.1902 wurde vom
 sengericht Feuchtwangen ein nach Zigeunerart
 Begleitung von Zigeunerfamilien herun-
 der Mann weg. Widerstands u. a. verurteilt,
 er sich auf Grund eines Heimatscheines der
 Gde. Hohenfels, B.-M. Varsberg, als der am
 in Hohenfels geborene, verb. Korbmacher
 Hermann von da legitimierte. Daß Ver-
 gegen den Verurteilten, dessen Aufenthalt
 unbekannt ist, schwebt zur Zeit in der Be-
 sinitanz. Hier hat sich herausgestellt, daß
 demselben jeinerzeit angegebenen Personalien
 indig falsch sind, u. daß er den erwähnten
 H. Hermann, welchen der wirkliche Hermann im
 der 1901 verlor, offenbar gefunden hat. Es
 sehr wahrscheinlich, daß der Unbekannte sich
 anderswo mit dem gefundenen Heimatschein
 uirt u. die Behörden täuscht. Es wird daher
 zutreffenden Falls denselben festzuhalten, seine
 den Personalien festzustellen u. bisher Draht-
 cht zu geben, damit Haftbefehl erwirkt werden
 Der Pseudo-Hermann ist 1,80 m groß, hat
 reise Haare, dunklen Vollbart, kräftige schlaffe
 u. r Zigeunertypus (braune Gesichtsfarbe). In

seiner Begleitung waren in Feuchtwangen die
 Zigeunerfamilien **Vaubinger** aus Tannepöhl, Kreis
 Bitterfeld, Nbg. Merseburg, **Krüger** aus Böls bei
 Stettin u. **Diebstad** aus Walbow, Kreis Nummels-
 burg, Nbg. Kößlin (B.-M. 43).

Ansba d 2249 1902.

R. Staatsanwalt.

Um Ermittlung und Bekanntgabe des Aufenthalts nachbezeichneter Personen wird ersucht:

9350. **Moller**, gen. **Wegerich** Wilhelm, Schlosser
 von Jena (40—45 J., 1,60—1,65 m, unterfeste in sich
 zusammengesunkene Statur, Haare u. kurzer Schnurr-
 bart schwarz, etwas aufgeworfene Lippen; graue
 Zöpfe, schwarze Hose und Weste, alter grauer
 Havelock), weg. Diebstahls (B 959).
 Schweinfurt 2249 1902. R. Staatsanwalt.

9351. **Erstl** Kaver, led. Glaspolierer von Mindl,
 Bez.-G. Bischofteinitz, Böhmen, geb. 31.8.75 in
 Lententhal, Gde. Schönaue, A.-G. Oberveitstach,
 weg. Körperverletzung (1160/00).
 München II 2349 1902. Amtsanwalt.

9352. **Reichelt** Ernst Bruno, led. Spängler von
 Oberbernsdorf, Sachsen, geb. 11.9.83 in Brann-
 dorf, Sachsen, weg. Sachbeschädigung (543).
 Garmisch 2349 1902. Amtsanwalt.

9353. **Schmitt** Lorenz, led. Cementarbeiter von
 Ludwigs, B.-M. Bamberg I, geb. dort 27.12.63, weg.
 Verletzung u. Körperverl. (C 649).
 Kempton 2149 1902. R. Staatsanwalt.

9354. **Dausch** Michael, verb. Maurer von Hoch-
 stadt a/Misch, geb. 23.6.73, weg. Beleidigung (D 527).
 Bamberg 2349 1902. R. Staatsanwalt.

9355. **Langenmaier** Benedikt, led. Erdarbeiter von Hirschbach, A.-G. Wertingen, geb. dort 7.7.68 (B 1176);
 9356. **Wunderle** Josef, led. Tagelöhner von Hausen, A.-G. Lauingen, B.-A. Dillingen, geb. dort 26.10.82 (B 1174), beide weg. Vertrags;
 9357. **Schremmel** Gustav, led. Schuhmacher von München, geb. dort 4.12.83, weg. Unterschlagung (B 1175).

Augsburg 23/9 1902. Amtsanwalt (Land).

9358. **Benzing** Daniel, Maschinor von Flugfelden, D.-A. Ludwigsburg, geb. 25.9.77, als Fenge in der Untersuchung gegen Anton Bielath von hier weg. Lustmord, ist aufzufordern, seinen Aufenthalt hierher anzuzeigen. Jedermann wird dringend gebeten, den Aufenthalt des Benzinger hieher oder der nächsten Behörde zwecks Mitteilung hieher un- verzüglich bekannt zu geben.

Habensburg (Würt.) 23/9 1902.

K. Unt.-Richter.

9359. **Ehrhardt**, geb. Beck, Katharina, von Bir-
 mersdorf, geb. dort 15.4.72, weg. Diebstahls (A 891).
 Weibrücken 24/9 1902. K. Staatsanwalt.

9360. **Dietrich** Josef, Komiker, geb. 1.12.78 in
 Freising.

9361. **Stöcker** Rosa, geb. Leier, Chansonnet
 geb. 27.11.79 in Wien, beide als Fenge (47).
 Eichstätt 25/9 1902. K. Unt.-Richter.

9362. **Hübner** Johann Wilhelm, led. Maschin-
 von Fürth, geb. dort 17.12.84, weg. fabri. Kern-
 verletzung (D 614);

9363. **Meier** Leonhard*, led. Arbeiter, geb. 8.8.
 in Baumfurt, Gde. Burgaailenreuth, B.-A. G.
 mannstadt, geb. dort 5.7.75, weg. Sachbeschrän-
 gung (B 737).

Fürth 23/9 1902.

K. Staatsanwalt

*) Zul. 21/1617 (1902).

9364. **Wohr** Ludwig, led. Musiker von Kelch-
 geb. dort 4.8.76, weg. Vertrags (F 4772);

9365. **Schmalz** Josef, led. Dienstmacht
 München, geb. dort 5.7.75, weg. Sachbeschrän-
 gung (D 3790);

9366. **Wendl** Josefa, led. Dienstmagd von M-
 hausen, B.-A. Stadthof, geb. 3.8.11 in Star-
 ried, B.-A. Roding, weg. Diebstahls (F 5073).

München 1 24/9 1902.

Amtsanwalt

9367. **Bonenberger** Anton, Müller, geb. 28.
 in Legau, B.-A. Remmingen, als Fenge (V 18)
 München 1 25/9 1902.

K. Staatsanwalt

Widerrufe.

1894: 13212.

1901: 1204. 11903.

1902: 301. 1720. 2328. 4284. 4285. 4286. 5276. 6044. 6667. 7151. 7210. 8055. 8779. 88
 9028.

Alphabetische Recapitulation der Namen.

| | | | | | | | |
|--------------------------|------|---------------------------|------|----------------------------|------|----------------------------|------|
| Abrecht Adalbert . . . | 9248 | Bollwiger Karl . . . | 9302 | Mösel Karl . . . | 9332 | Schremmel Gustav . . . | 9332 |
| Bauer Georg . . . | 9273 | Brangotti Angelo . . . | 9250 | Müller Johann . . . | 9296 | Schulz Otto . . . | 9309 |
| Bauer Georg . . . | 9301 | Greger Georg . . . | 9299 | Mühlmeier Joh. B. . . | 9350 | Schwab Joh. Anr. . . | 9309 |
| Bauer Josef . . . | 9266 | Gröbmann Josef . . . | 9308 | Moller Wilhelm . . . | 9309 | Eperl Michael . . . | 9364 |
| Bauer Lorenz . . . | 9315 | Gröblich Johann . . . | 9274 | Mohr Ludwig . . . | 9364 | Etauber Johann . . . | 9364 |
| Bauer Michael . . . | 9298 | Grüntbauer Josef . . . | 9330 | Morgner Josef . . . | 9387 | Etauber Johann . . . | 9387 |
| Baumann Emeran . . . | 9286 | Grunden Truid . . . | 9241 | Reuner Joh Lorenz . . . | 9345 | Etger Michael Joh. . . | 9345 |
| Baumann Georg . . . | 9294 | Haleneber Josef . . . | 9257 | Müller Sebastian . . . | 9281 | Etöder Rosa . . . | 9281 |
| Beckaraj Ivan . . . | 9238 | Haibinger Mar . . . | 9242 | Pangert Josef . . . | 9244 | Etardas Franz . . . | 9244 |
| Baler Josef . . . | 9275 | Heimerl Konrad . . . | 9242 | Pfchl Michael . . . | 9347 | Etzyl Michael . . . | 9347 |
| Benzing Daniel . . . | 9358 | Hein Georg . . . | 9316 | Peters Johann . . . | 9264 | Etzger Michael . . . | 9264 |
| Bojer Anton . . . | 9269 | Hensling Anton . . . | 9317 | Pilaso Artur . . . | 9253 | Etzschl Johann . . . | 9253 |
| Bonenberger Anton . . . | 9367 | Herrmann Anton . . . | 9349 | Predl Michael . . . | 9272 | Eogl Mar . . . | 9272 |
| Brand Wolfgang . . . | 9312 | Höller Johann . . . | 9314 | Rath Kaspar . . . | 9307 | Erdholzer Christian . . . | 9307 |
| Danzl Joh Baptist . . . | 9291 | Hübner Joh. Wilhelm . . . | 9362 | Rauch Josef . . . | 9328 | Erdner Rud. Wilh. . . | 9328 |
| Dausch Michael . . . | 9354 | Hochreiter Andreas . . . | 9284 | Rebflod . . . | 9349 | Erdl Josef . . . | 9349 |
| Deilmann Andreas . . . | 9270 | Hoffmann Heinrich . . . | 9252 | Reger Josef . . . | 9267 | Etzger Johann . . . | 9267 |
| Deißler Johann . . . | 9278 | Huber Karl . . . | 9255 | Reichelt Ernst Bruno . . . | 9352 | Egerich Wilhelm . . . | 9352 |
| Dött Johann . . . | 9331 | Hutterer Josef . . . | 9243 | Reinbl Michael . . . | 9262 | Meitensteiner Konrad . . . | 9262 |
| Dötsch Anton . . . | 9342 | James F. . . | 9256 | Reiß Joh. Baptist . . . | 9324 | Wendl Josefa . . . | 9324 |
| Dötsch Joh. Franz . . . | 9321 | Jathsch Jakob . . . | 9259 | Rupp Johann . . . | 9298 | Wendl Karl . . . | 9298 |
| Dietrich Josef . . . | 9360 | Jatelhad Joh. Konr. . . | 9318 | Sarwasch Franz . . . | 9245 | Widb Joh. Georg . . . | 9245 |
| Eier Georg . . . | 9268 | Karl Joh. Josef . . . | 9329 | Schäffler Johann . . . | 9383 | Würg Emil . . . | 9383 |
| Elder Joh. Baptist . . . | 9322 | Kandner Johann . . . | 9338 | Schömann Jos. M. . . | 9344 | Wolff Andreas . . . | 9344 |
| Elder Michael . . . | 9335 | Kraus Josef . . . | 9285 | Schem Anton . . . | 9327 | Wunderle Josef . . . | 9327 |
| Ehrhardt Katharina . . . | 9359 | Krüger . . . | 9349 | Schemberger Johann . . . | 9282 | Wurger Franz Kaver . . . | 9282 |
| Eril Kaver . . . | 9351 | Kutcliar-Messey Odo . . . | 9239 | Schützmeier Anton . . . | 9313 | Wurger Simon . . . | 9313 |
| Ferarin Giuseppe . . . | 9249 | Langenmaier Bened. . . | 9355 | Schlaf Julius . . . | 9246 | Wurger Joh. Edward . . . | 9246 |
| Fider Georg . . . | 9321 | Lauvinger . . . | 9349 | Schleider Georg . . . | 9346 | Wiegler Georg . . . | 9346 |
| Fider Johann . . . | 9333 | Lehner Peter . . . | 9339 | Schmalz Josef . . . | 9365 | Wiegler Mar . . . | 9365 |
| Forstler Michael . . . | 9271 | Locher August Frbr. . . | 9258 | Schmaus Karl . . . | 9283 | Zimmermann Joh. M. . . | 9283 |
| Forstler Thomas . . . | 9297 | Mejer G. . . | 9256 | Schmid Christof . . . | 9303 | Zimmann Johann . . . | 9303 |
| Frank . . . | 9266 | Maler Georg . . . | 9280 | Schmid Josef . . . | 9276 | Zimmann Johann . . . | 9276 |
| Fruth Franz . . . | 9279 | Meier Leonhard . . . | 9363 | Schmitt Lorenz . . . | 9353 | | |
| Gebhardt Michael . . . | 9261 | Mösel Friedrich . . . | 9326 | Schreier Michael . . . | 9288 | | |



Herausgegeben von der k. Polizei-Direktion München.

Gerichtliche Haftbefehle.

Die bezeichneten Personen sind an die verfolgenden Behörden — **Militär-Arrestanten an die nächste Militärbehörde (Bezirks-Commando ausgeschlossen)** — abzuliefern, wenn nicht ausdrücklich andere Bestimmung getroffen ist.

9368. **Dopf** Max, led. Metzger von Großbühlberg, bei Rechenhofen, B.-A. Tirschenreuth, geb. dort 7.10.78, weg. Körperverl. auf Anord. des k. A.-G. Waldbassen (51).

Waldbassen 2519 1902. **Amtsanwalt.**

9369. **Edl** Josef, led. Kutscher von Hahfurt, geb. bei W. weg. Diebstahls auf Anord. des k. Ldg. **Büding** wohn abzuliefern (C 428).

Büding 2419 1902. **R. Staatsanwalt.**

9370. **Großknecht** Josef Anton, led. Schnellläufer von Amnheim (28 J., groß, schlant, schwarzes Schnurrädchen), weg. Betrugs. Drahtnachricht (10025).

Philippsburg (Baden) 2319 1902.

Gr. Amtsgericht.

9371. **Huber** Maria, Tagelöhnerstochter von Bernel, b. H. Krumau, Böhmen, geb. 8.10.89, weg. Diebstahls auf Anord. des k. A.-G. Passau, wohn abzuliefern.

Passau 2519 1902. **Amtsanwalt (Stadt).**

9372. **Reinhart** Katharina, verb. Zigeunerin von Wiggimern, Kr. Dieburg, Hessen, im b. C.-P.-Bl. Nr. 150 Biff. 11807 weg. Widerstands zur Verurteilung ausgeschrieben, ist etwa 30 J. alt u. zieht in einem Rufiker Peter Reinhart von Wiggimern, dem angeblichen Ehemann, umher (C 724).

Reympten 2219 1902. **R. Staatsanwalt.**

9373. **Reurer** Ernst, verb. Tapezierer, geb. 3.11.72 Stuttgart, zuletzt in Ulm (ungef. 1,70 m, schlant, weiche Haare, kleines schwarzes Schnurrädchen; über Strohhut, dunkler Anzug), w. Diebstahls i. H. Betrugs. Einl.-Ort: hief. A.-G.-Gef.

Ulm (Württ.) 3019 1902. **R. Amtsgericht.**

9374. **Reinhardt**, genannt **Vanghammer** Friedrich, Kr. Homburg von Hannover, geb. dort 15.7.72 50 m, schlant, blaß, dunkle Haare, dunkles Schnurrädchen, hint auf dem linken Bein), weg. Betrugs u. a. auf Anord. des k. A.-G. Wschaffenburg. Einl.-Ort: nächstes A.-G.-Gef. (I 1772).

Wschaffenburg 2419 1902. **R. Staatsanwalt.**

9375. **Reuber** Karl, verb. Athlet, geb. 7.9.73 in Leiningen, Baden, weg. Körperverl. Von Festnahme nachricht erbeten (22894).

Schwesingen (Baden) 2419 1902.

Gr. Amtsgericht.

9376. **Rroner** Michael, led. Tagelöhner von Leinbach, B.-A. Mittern, geb. 26.5.80 in Bayerzell, A.-G. Schongau, weg. Betrugs auf Anord. des k. A.-G. Schongau.

Schongau 2519 1902. **Amtsanwalt.**

9377. **Sopf** Hans, Knecht, geb. 5.9.84 in München, zuletzt in dem zum Stadtbezirk Stuttgart gehörigen Weiler Gablenberg bedienstet gewesen (ungef. 1,65 m, schlant, mageres sommersprossiges Gesicht, dunkel-blonde Haare, bartlos, bayer. Dialekt; dunkle Mütze, dunkler Anzug, weiß- u. blaue gestreiftes Hemd), weg. Unterschlagung. Festnahme anber bekannt zu geben (G 2031).

Stuttgart (Württ.) 2919 1902.

R. Amtsgericht (Stadt).

9378. **Wabst** Hermann, led. Kaufmann von Ilmenau in Thüringen (Sachsen-Weimar), geb. dort 3.2.76, weg. Betrugs auf Anord. des k. A.-G. Nürnberg. Einl.-Ort: Nürnberg (C 625).

Nürnberg 2419 1902. **R. Staatsanwalt.**

9379. **Schler** Richard*, led. Bäcker von Haibenhof, B.-A. Passau, geb. 19.7.80 in Passau, weg. Diebstahls auf Anord. des k. A.-G. Passau. Einl.-Ort: nächstes Gef. (C 782).

Passau 2519 1902. **R. Staatsanwalt.**

*) Zul. 1179195 (1902).

9380. **Schwartzmeier** Josef, led. Tagelöhner von Eisenborn, Bez.-Ger. Hofstau, Bez.-H. Bischofsstein (Tyn Horsuv), Böhmen, geb. dort 16.9.80, weg. Körperverl. auf Anord. des k. A.-G. Bohenstrauß, wohn abzuliefern (B 542101).

Weiden 2919 1902. **R. Staatsanwalt.**

9381. **Brunner** Josef, led. Schreiner u. Ansgeber von München, geb. dort 29.9.83 (B 4289).

9382. **Franz** Albrecht, Bäckerlehrling von München, geb. dort 23.7.85 (E 4332), beide weg. Diebstahls auf Anord. des k. A.-G. München I.

München I 2619 1902. **Amtsanwalt.**

9383. **Burgmeier** Thomas, led. Knecht von Welschhofen, B.-A. Dachau, geb. dort 3.12.72, weg. Diebstahls i. H. auf Anord. des k. A.-G. Dachau. Einl.-Ort: Gef. an der Waaderstr. hier (E 555).

München II 2419 1902. **R. Staatsanwalt.**

9384. **Verfil** Moriz, led. Reisender von Lakompaß, Ungarn, geb. 1882, weg. Unterschlagung auf Anord. des k. A.-G. München I. Einl.-Ort: hief. Gef. an der Gruffstr. (X 703).

München I 2619 1902. **R. Staatsanwalt.**

9385. **Gottlieb** Samuel, led. Kaufmann von Wisnietz, Galizien, geb. 10.5.80 in Krakau, Galizien, weg. Urkundenfälschung u. a. auf Anord. des k. A.-G. München I. Einl.-Ort: Gef. an der Gruffstr. hier (X 760).

München I 2719 1902. **R. Staatsanwalt.**

9386. **Wochler** Adolf, led. Knecht von Hochdorf, D.-A. Waldsee, geb. 11.1.75 (1,68 m, kräftig, Haare u. Schnurrbartchen hellblond; grauer Filzhut mit breitem Rand u. aufgesetzter Spießhahnenfeder, guter dunkelgrauer Anzug), weg. Diebstahls i. R. Einl.-Ort: hief. A.-G.-Gef. Von demselben wurden u. a. gestohlen: 1 vergoldete Damen-Cylinderuhr mit Bügelanhang, an welcher der kleine Zeiger abgebrochen ist, 1 gold. Uhrkette mit länglichen, runden Gliedern, 1 Federhaken u. 1 Glöckchen an einem Ketten, sowie 1 schwarzer Regenschirm mit gelber Stange u. gebogenem Griff.

Waldsee (Württ.) 23/9 1902. R. Amtsgericht.

9387. **Heinl** Max, led. Weber, Inf. der 10. Komp. 2. Inf.-Rgt., geb. 26.3.81 in Obertriebel, A.-G. Telsnig, Sachsen (1,64 m, schlant, dunkelblonde Haare, spitze Nase, kleiner Mund, ovales Kinn, Quetschwunde am linken Daumen) — III 1889 —

9388. **Rebl** Georg, led. Eisengießer, Inf. der 1. Komp. 2. Inf.-Rgt., geb. 29.2.81 in Erding (1,75 m, kräftig, dunkelblonde Haare, rundes Kinn) — III 1879 —

9389. **Höwling** Michael, led. Knecht, Inf. II. Kl. der 1. Komp. 2. Inf.-Rgt., geb. 11.9.78 in Oberpfaffenhausen, B.-A. München II (1,79 m, kräftig, blonde Haare, rundes Kinn) — III 1850 —, sämtliche weg. Fahnenflucht u. a. Einl.-Ort: hief. Militärarrestanstalt an der Corneliusstr.

München 23/9 1902. Gericht der 1. Division.

9390. **Coff** Rudolf, led. Uhrmacher, geb. 16.4.67 in Frechenhausen, Kr. Viedenshopf, preuß. Provinz Hessen-Nassau, weg. Unterschlagung. Einl.-Ort: nächstes Amtsger. Nachricht (3690).

Darmstadt (Hessen) 23/9 1902.

Gr. Staatsanwalt.

9391. **Araus** Maria, Dienstmagd von Giengen a/Br., D.-A. Heidenheim, geb. 26.5.86 in Günzburg, weg. Diebstahls u. Unterschlagung auf Anord. des I. A.-G. Neuulm, wohin abzuliefern (B 539).

Memmingen 26/9 1902. R. Staatsanwalt.

9392. **Niedelbauch** Max, led. Reisender von Wirsberg, B.-A. Kulmbach, geb. 10.1.73 in München, weg. Betrugs auf Anord. des I. A.-G. München I (E 221301).

München I 27/9 1902.

Amtsanwalt.

9393. **Schmitt** Georg Adam, Alteisenhändler von Würzburg, geb. 3.4.54 in Oberhappach, A.-G. Hahfurt, weg. Diebstahls auf Anord. des I. Vdg. Würzburg. Einl.-Ort: hief. Vdg.-Gef. (C 432. D 354). Würzburg 30/9 1902. R. Staatsanwalt.

9394. **Weinberger** Maria*, led. Dienstmagd von Traunstein, geb. 13.9.76 in Ludwigsfeld, A.-G. München II (mittelgroß, blaß, schwarze Haare u. Augen, Sommerprossen) im b. C.-R.-Bl. 1902 Nr. 91 Biff. 6734 weg. Diebstahls zur Verhaftung ausgeschrieben, führt wahrscheinlich die falschen Namen Maria auch Ida **Weber** u. Hedwig **Trenkle**, Zimmermädchen von München, oder auch Magdalena **Werr**, led. Köchin von Flugdorf, A.-G. Landsberg, deren Dienstenbuch sie bei Schlehendorf heraufgeschwindelt hat (B 667).

Rosenheim 29/9 1902. Amtsanwalt (Stadt).

*) Siehe Biffer 9472 dieser Nummer.

9395. **Wüß** Julius, Kaufmann, geb. 26.9.33 Heilbronn, weg. Betrugs i. R. Einl.-Ort: I. A.-G.-Gef.

Heilbronn (Württ.) 25/9 1902.

R. Amtsgericht

9396. **Dimper** Josef, led. Schuhmacher von B. u. A. Kemnath, geb. dort 7.2.79.

9397. **Fischer** Johann, led. Bäcker u. Handarb. von Kemnath, geb. dort 7.5.78, beide weg. Beschädigung auf Anord. des I. Vdg. Weiden, w abzuliefern (B 832).

Weiden 26/9 1902.

R. Staatsanwalt

9398. **Entfellner** Georg, led. Tagelöhner, 1.9.83 in Großgmain, Bez.-H. Salzburg, weg. Unterschlagung u. Betrugs auf Anord. des I. A.-G. Neuball, wohin abzuliefern (640).

Neuball 25/9 1902. Amtsanwalt

9399. **Alam** Johann, led. Biegelarbeiter Schwabach, geb. dort 27.10.76, weg. Sachbeschädigung u. a. (B 505);

9400. **Hahn** Georg, led. Biegler von Oberstätt geb. 22.6.66 in Nürnberg, weg. Bedrohung u. (B 558), beide auf Anord. des I. A.-G. Nürnberg 24/9 1902. Amtsanwalt

9401. **Sayer** Josef, verb. Maurer, geb. 22.12. in Tiergarten, Bez.-H. Tachau in Böhmen, w Betrugs auf Anord. des I. A.-G. Wunsiedel (A 23) 26/9 1902. Amtsanwalt

9402. **Federle** Lorenz, led. Schlosser von Schloßhof, B.-A. Wunsiedel, geb. 6.2.83 in Altmühl B.-A. Schropfenhausen, weg. Schleierei (A 689, 7) 26/9 1902. Amtsanwalt

9403. **Siller** Matthäus, verb. Schäfer von Griebach, B.-A. Illertissen, geb. 20.9.38 in Berg, 1. Neuulm (E 721).

9404. **Schindler** Johann, led. Tagelöhner Vorderhellenbach, B.-A. Krumbach, geb. 11.9. Memmenhausen, B.-A. Krumbach (D 720), weg. Betrugs, sämtliche auf Anord. des I. Vdg. Augsburg;

9405. **Wilmann** Christian, led. Fabrikarbeiter Gaid, B.-A. Wunsiedel, geb. 16.12.77 in Hof, Diebstahls auf Anord. des I. Vdg. Augsburg (A 23) 26/9 1902. Amtsanwalt

9406. **Gabriel** Josef oder Johann, led. Hopflünder von Schlewitz, Gde. Pokowitz, Bez.-H. Böhmen (33 J., ca. 1,66 m, breithals, volles Gesicht, starker hellblonder Schnurr, graue Toppe mit grünem Aufschlägen, Stielst. Hirschhorngriff), weg. Körperverl. auf Anord. des I. A.-G. Mainburg. Einl.-Ort: hief. Vdg. (III 2461).

Landsbut 26/9 1902. R. Staatsanwalt

9407. **Gruber** Theres, led. Kellnerin von Aich Bez.-H. Schüttenhofen, Böhmen, geb. dort 26. weg. Unterschlagung auf Anord. des I. A.-G. Pergaden. Einl.-Ort: nächstes Gef. (C 834).

Traunstein 26/9 1902. R. Staatsanwalt

9408. **Zblacker** Ludwig, Metzger u. Schenke von Maxhütte, Gde. Bergen, B.-A. Traunstein, dort 17.12.84 (hat sich am 27.8.1902 von Ber B.-A. Traunstein, entfernt u. sich zeitweilig Desterreich u. vielleicht auch in die Schweiz geben), weg. Betrugs. Einl.-Ort: hief. A.-G. Ulm (Württ.) 25/9 1902. R. Amtsgericht

9409. **Hipp** Wilhelm, Dienstknecht, geb. 12.2.79 in Mellingen, württ. N.-G. Neuffingen, zul in Enzberg, alt. N.-G. Maulbronn (schwarze Haare, schwarzer Schnurrbart, wahrscheinlich eine Scharte an der Lippe; Stoffmüße, rotcarriertes Hemd, graue Hosen abgetragene Hose u. Weste, zerrissene Zugstiefel; jezt vermutlich neu gelbeidet; treibt sich heimlich unter falschem Namen umher), weg. Diebstahl, begangen durch Entwendung von 3 Einhundertschillingen. Einl.-Ort: hief. N.-G.-Gef.

Maulbronn (Württ.) 2619 1902. R. Amtsgericht

9410. **Riehn** Johann Viktor, geb. 17.3.75, alt. N.-G. Sebastian, geb. 27.8.69, beide led. Kameradschaftsgesellen von Gauasbach, N.-G. Krusfein, in Karlsruhe, dort geboren, weg. Betrugs an d. d. des l. N.-G. Aschaffenburg. Einl.-Ort: nächstes Gef. (I 1523).

Aschaffenburg 2719 1902. R. Staatsanwalt.

9412. **Bischoff** Kaspar, led. Tagelöhner von Amelsbrunn, B.-A. Hersbruck, geb. dort 13.6.83. Diebstahl auf Anord. des l. N.-G. Hersbruck (12745).

9413. **Stottner** Johann*, led. Tagelöhner von dort B.-A. Nürnberg, geb. dort 25.5.63.

9414. **Wagner** Rungunde, led. Arbeiterin von dort B.-A. Forchheim, geb. dort 26.11.71, beide Diebstahl i. N. auf Anord. des l. Vdg. Nürnberg (432). Einl.-Ort f. sämtliche: Nürnberg. Nürnberg 2619 1902. R. Staatsanwalt.

Zul. 10418034 (1902).

9415. **Candido** Innozenz, verh. Maurer von Regolato, Provinz Udine, geb. dort 15.5.70, weg. Betrugs auf Anord. des l. N.-G. Weilheim (823). Weilheim 2619 1902. Amtsanwalt.

9416. **Schmidt** Johannes*, Spängler u. Schirmmacher von Hertlingshausen, B.-A. Frankenthal, geb. dort 11.1.75 (jezt mit einem kleinen Wohnwagen umher u. ist auch im Besitz von 2 kleinen weißen Hunden), weg. Anstiftung zum Diebstahl auf Anord. des l. N.-G. Uffenheim (325).

Uffenheim 2719 1902. Amtsanwalt.

*) Zul. 11418932 (1902).

9417. **Werner** Josef, Dienstknecht von Walswies, alias **Wanz-Voyer** Josef, **Voyer** Josef, bezw. **Werner** Johann von Muggingen (23 J., 1,65 bis 1,70 m, kurze Haare u. kleiner Schnurrbart blond, volles Gesicht, gesunde Gesichtsfarbe, stottert; grüner Hut mit grauer Feder, grüne Kleider, schwarzer Schirm), weg. Betrugs. Einl.-Ort: hief. Amtsgef. (9340).

Neckarbischofsheim (Baden) 2419 1902.

Gr. Amtsgericht.

Zum Strafvollzuge ist zu verhaften:

9418. **Liebenhüter** Benedikt, verh. Hausierer von Rosenheim, geb. 5.10.66 in Neubausen, B.-A. Donauwörth; Urt. v. 11.12.1901: weg. Widerstands u. a. 1 Mt. Gef. Einl.-Ort: nächstes Vdg.-Gef. oder lbg. Ausbittelsgef. (U.-B. Nr. 73101).

Traunstein 2519 1902. R. Staatsanwalt.

Ausforschungen.

Des Mordes verdächtig ist ein Mann, welcher in Nürnberg unter dem Namen Heinrich **ertrübler**, verh. Schleifer, angebl. geb. 24.4.73 in Wagnang, Bezirk Frauenfeld, Kanton Thurgau, Schweiz, aufbewahrt hat, zuvor angebl. in Zürich, Schweiz, wohnte u. wahrscheinlich zur Zeit auch unter dem Namen **Kurzhäuser** sich herumtreibt. Alter: 30-35 J., mittelgroß, bager, mageres Gesicht, bleiches Gesicht, schwarze dicke Haare, schwarzer Schnurrbart jezt vielleicht auch Backenbart, schwarze Nase, ins Schwarze gebende Augen, volles Haar, spricht kurz u. langsam, angebl. Schweizer; trug zuletzt schwarze niedergedrückte Mütze bzw. Radfahreremüße. Eingebende Aussage, event. Festnahme, Einlieferung in das Gef.-Gef. u. Drabtnachricht erbeten (A 205). Nürnberg 2619 1902. R. Staatsanwalt.

Zittlischke überbrechen wurde am 26.9.1902 in der Nähe von Ufering, Gde. Hofdorf, N.-G. Bayern (unweit von Teisendorf u. der Staatsstraße 10000 - Teisendorf - Freilassing - Salzburg) an einem 13-jährigen Mädchen begangen von einem Täter: ungef. 30 J., mittelgroß, unterseht, schwarze Haare, bartlos, braunes Gesicht, Verletzungen an den Händen und im Gesicht, da die Angegriffene ihn in die Hände biß, wurde ihm das Gesicht zerkratzt, so daß er stark blutet, oberbayer. Dialekt; dunkelbrauner kleinerer Hut, dunkelbraune Kappe, graue Hose, graues Hemd, schmutziges, zerrissenes Hemd. Festnahme, Drabtnachricht (C 859).

Ufenheim 2719 1902. R. Staatsanwalt.

9421. **Unbekannter Mann**, welcher, obwohl ihm die Sprache u. Gehör nicht fehlt, jebe Angabe über Namen, Stand, Herkunft zc. verweigert (35-40 J., 1,66 m, schlank u. mager, langes bleiches Gesicht, blonde kurz geschchnittene Haare, starke Narbe am Vorderkopf, blaugraue Augen, blonder ungeordneter Vollbart; lediglich mit schwarz-weißcarriertem Tuch umgeben u. einem Baumwollhemd bekleidet, dessen unterer Teil abgerissen war), wurde in Kempton am 28.9.1902 betroffen. Sachdienliche Aufschlüsse über den Unbekannten telegraphisch erbeten.

Kempton 3019 1902.

Stadtmagistrat.

9422. **Fahrrad** „Sturm Nr. 22“ (Fabr.-Nr. 2584, Bol.-Nr. 3074, noch ga-z neu, schwarzer Rahmen, schwarze Felgen, gerade vernickelte Lenkstange mit Vorkariffen, welche mit weißen Celluloidstapfeln versehen sind, vernickelte Speichen, schwarze Schutzbleche, vernickelte Signalglocke, brauner Lederfattel, schwarze dreieckige Werkzeugtasche mit verschiedenem Werkzeug, auf dem Rahmen der Name „Sturm“, Wert 250 Mk.) wurde in der Zeit vom Juni bis 1.9.1902 hier entwendet. Fahndung (63129, D IV 3715).

Mannheim (Baden) 2319 1902.

Gr. Staatsanwalt.

9423. **Fahrrad** „Brennabor“ (siehe b. C.-R.-Bl. 1902 Nr. 112 Biff. 8813) Nr. 157453, Modell 1898 od. 1899, am Hinterrad Wolf's Pneu-mat. Lauf-mantel neu, vorderer Mantel älter, breite Gummi-pedale (A 383).

Würzburg 2419 1902.

R. Staatsanwalt.

9424. **Fahrrad** „Itis“ (Nr. 29044, fast neu, Wert 120.-) wurde am 23.9.1902 in Hockel entwendet. Täter: 35—38 J., klein, unterseht, breites volles Gesicht, langer starker rötlicher Schnurrbart; grünlicher Filzbut mit gerade stehender Spielbahnfeder, guter dunkler fast schwarzer Anzug, Umlegekragen mit grünlicher Krawatte, Gummistiefeln; ließ am Tatort ein altes Rad ohne Marke, Nr. 106532, die Pedale mit Drillichstoff umwickelt, zurück (C 676).
München 11 25/9 1902. R. Staatsanwalt.

9425. **Fahrrad** „Falle“ (Halbrenner, Rahmen u. Felgen schwarz, stark abwärts gebogene in der Mitte rötliche Lenkstange, Fortgriffe mit messingenen Ringen, vernickelte Speichen, durch Druckknopf in Tätigkeit zu setzende Bremse) wurde am 6.9.1902 in Göggingen, A.-G. Augsburg, gestohlen (E 543).
Augsburg 25/9 1902. R. Staatsanwalt.

9426. **Paranotopf** Karl*, Buchbinder von Donnersdorf, A.-G. Gerolzhofen (ungef. 40 J., 1,65—1,67 m, schlank schwächliche Gestalt, ziemlich blaß, blonde Haare, hohe Stirn, tiefliegende Augen mit blauen Ringen, spitze Nase, blonder gutgepflegter Schnurrbart, Narbe an der Stirn, hinter dem rechten Ohr eine frische ungeheilte Schnittwunde, elegantes Auftreten; Zwider an schwarzer Schnur; grünlicher dunkler Filzbut, Kragen u. Krawatte, dunkelblauer guter Anzug, neue Stiefel mit breiten Abfäßen; Stod mit weißem Hirschgriff, Ledertäschchen) u.

9427. **Scheibel** Georg, led. Gerber von Burgstall, A.-G. Scheinfeld 34—36 J., mittelgroß, corpulent, eingefallenes Gesicht, große Glatze, blonder Schnurrbart; Arbeitskleidung, alter grauer Filzbut, braune, schwarz u. rot karierte Toppe, bläulich gestreifte Hose, Schuhe mit gelben Schnallen; benützt als Legitimation ein vom Wirt Seufert in Neuwelsdorf, A.-G. Volkach, V.-A. Gerolzhofen, ausgestelltes Arbeitszeugnis, wonach er dort vom 15.6. bis 14.9.1902 beschäftigt war, beide weg. Diebstahls. Bei Betreten vorläufige Festnahme und sofortige Nachricht erbeten (B 999).
Schweinfurt 30/9 1902. R. Staatsanwalt.

*) Zul. 8116004 (1902).

9428. **Rußbaum** Meislach, led. Buchbinder von Lowitzko, Bez.-H. Niško, Galizien, geb. 26.9.81 in Sokolow, Bez.-H. Rzeszów, Galizien (im b. C.-P.-Bl. 149/11688/11901 behufs Feststellung der Identität ausgeführt u. abgebildet), mit Beschluß des unterfertigten Stadtmagistrats vom 30.8.1902 verwiesen, zum Vollzug des Beschlusses gesucht u. auch von den österr. Militärbehörden verfolgt, wolle bei Betreten in Polizeigebast genommen werden. Nachricht.

Augsburg 16/9 1902. Stadtmagistrat.

9429. **Wörrie** Johann, Korbmacher von Zlertissen (50—55 J., mittelgroß, hellblonde Haare, roter Schnurrbart; schwarzer Hut, dunkler Anzug, braune Segeltuchschuhe, grüner abgetragener Rock), ist weg. Diebstahls feilzunehmen (2863).
Ravensburg (Württ.) 30/9 1902.

R. Staatsanwalt.

9430. **Weber** Franz Kaver, Fabrikarbeiter von Schönbrunn, geb. 27.67 in Neudorf, V.-A. Grafenau, erschwandelt gewohnheitsmäßig Reiseunterstützungen. Ertrag wird verweigert.

Schönbrunn 25/9 1902. Gemeindeverwaltung.

Um Ermittlung und Bekanntgabe Aufenthalts nachbezeichneter Person wird ersucht:

9431. **Walbauf** Wilhelm, Bierbrauer von lingen, Württ., geb. 8.4.75,

9432. **Erben** Gottlob, Glaser von Biel D.-A. Oettingen, geb. 29.10.50,

9433. **Nickel** Albert, Kaufmann von Wasser Lurenburg, geb. 3.10.70,

9434. **Rothe** Gustav, Kaufmann u. Kellner Siebenbrunn, Nbg. Liegnitz, geb. 13.2.65,

9435. **Wagner** Johannes, Bierbrauer von Stadt, D.-A. Böblingen, geb. 8.9.65, sämtlich Zeugen. Dieselben sind aufzufordern, ihren enthalt hieher anzuzeigen. Die Behörden ersucht, dies den Genannten zu eröffnen und die Anzeige hieher zu machen.
Kottweil (Württ.) 25/9 1902. R. Untst.

9436. **Hofberg** Paul, led. Schreiner von Detmold, geb. 26.11.77, weg. Betrugs (771).

München 23/9 1902. Staatsanwalt f. Star.

9437. **Völter** Heinrich, Zimmermann, geb. in Dietbarz, Gde. Dhrdruß, Sachl.-Gde. Hohen, Diebstahls, ist aufzufordern, seinen Aufenthalt anzugeben. Derselbe ist bei Betreten als 1. Schürstiefler, 1 Paar braunen Turnschuhe Zuttimföhlen u. 1 Haarbürste zu durchsuchen. Zuttimföhlenfalls dem nächsten A.-G. 1902 welches um Drahtnachricht unter J 7618 ersucht
Stuttgart (Württ.) 20/9 1902.

R. Staatsanw.

9438. **Häberer** Karl, led. Schlosser von Detmold, geb. 14.10.78 in Töls, weg. Kuppelei (1556)

9439. **Hahnberger** Leonhard, Kaufmann von Hollenbach, B.-A. Neuburg a/D., geb. 27.10.66 (XIV 559).

München 1 26/9 1902. R. Staatsanw.

9440. **Röber** Ludwig, led. Anstreicher von Detmold, geb. 27.12.79 in Augsburg, weg. Schlägung (3556).

Augsburg 24/9 1902. Staatsanwalt (E)

9441. **Geier** Lorenz u. Kreszenz, Korbmachereute von Neuschwaben, Gde. Untert. A.-G. Neuburg a/D., im Lande umherziehende Zeugen (C 572).

Fraunstein 29/9 1902. R. Staatsanw.

9442. **Saluscha** Albert, led. Schneider von Ungarn, geb. dort 27.3.72, weg. Betrugs (C 4563);

9443. **Wall** Karl Ernst, led. Tagelöhner Waiblingen, Württ., geb. dort 3.5.84, weg. Verletzung (B 2032).

München 2 25/9 1902. Staatsanwalt (E)

9444. **Kampereberger** Georg, led. Tagelöhner Maler von Grasbrunn, V.-A. München 12.2.75 in Nibling, weg. Unterschlagung (116)

Miesbach 25/6 1902. Staatsanw.

9445. **Kunak** Robert, led. Schreiner von Bez.-H. Mühlengräß, Böhmen, geb. dort weg. Körperverletzung (C 789).

Fürth 24/9 1902. R. Staatsanw.

9446. **Simon** Gottlieb, led. Mediziner von bera, geb. dort 17.11.78, weg. Betrugs (C 46)

München 30/9 1902. Staatsanwalt (E)

9447. **Zimmermann** Heinrich, led. Bäcker von
Kienfeld, A.-G. Hersbruck, geb. dort 10.12.81,
wegen Unterschlagung u. Diebstahls (1242).

Erlangen 30/9 1902. Amtsanwalt (Stadt).

9448. **Reyer** Eduard*, led. Müller, geb. 3.6.76
in MarktKirchen, weg. Betrugs (361).
Hersberg 2/9 1902. Amtsanwalt.

Bul. 9617311 (1902).

9449. **Fauk**, geb. Winkel, Margarete, Händlerin,
geb. 13.7.74 in Darmstadt, weg. strafbaren Eigen-
tums (M 59).
Darmstadt (Hessen) 29/9 1902.

Gr. Staatsanwalt

9450. **Gegg** Katharina, led. Dienstmagd von
Münch., B.-M. Regensburg, geb. dort 5.12.80,
wegen Diebstahls (X 790);

9451. **Schwalger** Lorenz, led. Tagelöhner und
Schreiber von Ebenhausen, B.-M. Ingolstadt, geb.
8.7.76, weg. Nötigungsversuchs (XII 613).
München I 27/9 1902. R. Staatsanwalt.

9452. **Heinrich** Friedrich, led. Schleifer von
München, geb. dort 12.7.56, weg. Unterschlagung
(A 5139);

9453. **Feinz** Eduard, led. Tagelöhner von München,
geb. dort 9.10.85, weg. Diebstahls (A 4099);

9454. **Schödl** Elise*, led. Kellnerin von Mt-
tenhütte, Bez.-D. Tachau, Böhmen, geb. 9.3.82
in Tachau, B.-D. Tachau (D 4575);

9455. **Schweine** Friedrich, led. Schlosser von
München, Gbe. Großfuchsen, D.-M. Neresheim,
geb. dort 4.1.82 (D 1846), beide weg. Betrugs;

9456. **Erlich** Heinrich, led. Glasmaler von
München, geb. dort 30.6.81, weg. Körperverletzung
(4601);

9457. **Selze** Josef, verw. Maurer von München,
geb. dort 25.6.68, weg. Beleidigung u. a. (I 4958).
München I 27/9 1902. Amtsanwalt.

Bul. Weil. IX/1902 (Landesverweisung).

9458. **Hirschmann** Johann, verw. Hausdiener,
geb. 6.8.57 in Lauf, B.-M. Hersbruck, weg. Dieb-
stahls (C 757).
München I 25/9 1902. R. Staatsanwalt.

9459. **Huber** Georg, Warenträger von Gadhau,
geb. dort 11.5.59, weg. Körperverl. (VI 746).
München I 26/9 1902. R. Staatsanwalt.

9460. **Rein** Ferdinand*, getr. led. Mechaniker
München, geb. 29.9.75 in Landsbut.

9461. **Seigl** Friedrich, led. Steinrunder u. Tager
von Dachau, geb. 6.12.74 in Winden, beide
wegen (E 400).
Augsburg 24/9 1902. R. Unt-Richter B.

Bul. 8816560 (1902).

9462. **Kretschmer** Ernst Julius Albin, led. Knecht
in Albersdorf, A.-D. Löbau, Sachsen, geb. 26.1.60,
wegen Betrugs (D 642).
Garmisch 25/9 1902. R. Staatsanwalt.

9463. **Kuher** Friedrich, Mechaniker, geb. 4.12.80
in Weizenburg a/Sand, weg. Diebstahlsversuchs
(I 621).
München I 25/9 1902. R. Staatsanwalt.

9464. **Schott** Karl, Böttner von Rulmbach, s. Bt.
Wanderhaft, als Zeuge (205).
Waldstein a/S 30/9 1902. Amtsanwalt.

9465. **Reber** Johann, led. Knecht, geb. 17.8.64
in Eichenendorf, B.-M. Gerolzhofen, weg. Körper-
verletzung (B 921);

9466. **Voran** Philipp, led. Metzger, geb. 21.2.78
in Würzburg (B 861).

9467. **Wiedemann** Heinrich, led. Schlosser, geb.
10.4.75 in Oberursel, Rgb. Wiesbaden (1.68—1.70 m,
blonder Schnurrbart, grüne Mütze, grauer Arbeiter-
anzug, Straminschuhe) — B 953 —, beide weg.
Diebstahls.

Schweinfurt 25/9 1902. R. Staatsanwalt.

9468. **Zeiler** Andreas, getr. led. Schmied, geb.
4.8.68 in Augsburg, weg. Diebstahls (A 220).
Kaufbeuren 25/9 1902. Amtsanwalt (Stadt).

9469. **Reinel** Konrad, verh. Agent von Gerners-
heim, geb. dort 28.3.49 (D 5099).

9470. **Streibl** Ernst, led. Schreiber von Dinkels-
bühl, geb. 13.12.77 in Mühlhof (D 5117), beide
weg. Betrugs.

München I 26/9 1902. Amtsanwalt.

9471. **Steiner** Josef, led. Tagelöhner von Augs-
burg, geb. dort 17.10.50, weg. Betrugs (B 970).
Augsburg 24/9 1902. Amtsanwalt (Land).

9472. **Weinberger** Maria* (nennt sich auch
Maria oder Ida **Weber**, Hedwig **Trusse** u.
Magdalena **Kerst**), led. Maad, geb. 13.9.76 in Lud-
wigsfeld, A.-G. München II, weg. Diebstahls (F 611).
München II 25/9 1902. R. Staatsanwalt.

*) Siehe Ziffer 3394 dieser Nummer.

9473. **Gel** Giuseppe, led. Conditore von Valle di
Cadore, Prov. Belluno, Italien, geb. dort 24.12.78,
weg. Verg. w. d. Sittlichkeit (A 654).
Augsburg 25/9 1902. R. Staatsanwalt.

9474. **Waldorf** Josef, Schuhmacher von München
(angeblich jetzt beim Hopfenfländen), als Zeuge
(XIV 549).

München I 30/9 1902. R. Staatsanwalt.

9475. **Zambauer** Johann, led. Schreiner von
Geratskirchen II, B.-M. Altötting, geb. dort 5.11.82,
wegen Diebstahls (IV 2380).

Landsbut 26/9 1902. R. Staatsanwalt.

9476. **Käiser** Wolfgang, verh. Steinbauer von
Nörtenbach b/Schweinau, B.-M. Schwabach, geb.
dort 8.2.66, weg. Körperverl. (B 868).

Kürnberg 26/9 1902. R. Staatsanwalt.

9477. **Schmalzer** Kaver, led. Knecht von Dainz-
bach, B.-M. Mallersdorf, geb. 3.12.70 in Oberalteich,
A.-G. Vogen, als Zeuge (II 1688).

Straubing 27/9 1902. R. Staatsanwalt.

9478. **Wider** Barbara, led. Kellnerin von Lindau,
B.-M. Homburg, Vialz geb. dort 8.12.82, weg. Dieb-
stahls u. a. (2554).

Frankenthal (Vialz) 25/9 1902. Amtsanwalt.

9479. **Tregler** Johann*, led. Schuhmacher von
Vogen, geb. 13.9.76 in München, weg. Unterschlag-
ung (549).
Garmisch 29/9 1902. Amtsanwalt.

*) Bul. 11418967 (1902).

9480. **Eisenhant** Eduard, led. Schlosser von
Bettenreuth, B.-M. Stadthaus, geb. 6.3.79 in Hals,
A.-G. Paffau, weg. Körperverl. (1577*);

9481. **Reißig** Paul, led. Steinweber von Erlangen,
geb. dort 27.10.78, weg. Unterschlagung (2208).
Regensburg I 27/9 1902. Amtsanwalt.

9482. **Heubl** Johann, led. Schweizer, geb. 23.12.77 in München, als Zeuge (3254). Augsburg 26/9 1902.

R. b. Gericht der 2. Division.

9483. **Herrmann** Auguste, led. Kleidermacherin von Spremberg, Preußen, geb. 23.3.75 in München, weg. Diebstahls u. a. (B 799).

Traunstein 27/9 1902. R. Staatsanwalt.

9484. **Hietreiter** Johann, Dienstknecht, zuletzt in Bometsau, Gde. March, N.-G. Regien, soll sich nach Oberbayern in die Gegend von Rosenheim begeben haben, als Zeuge (C 799).

Deggendorf 29/9 1902. R. Staatsanwalt.

9485. **Conen** Gustav, led. Metzger u. Tagelöhner, geb. 23.2.73 in München, welcher weg. Verleumdung u. a. angezeigt ist, wird aufgefordert, seinen Aufenthalt bei Gefahr steckbrieflicher Verfolgung hierher anzuzeigen (J 6495).

Stuttgart (Württemberg) 26/9 1902. R. Staatsanwalt.

9486. **Linder** Theresie, 24 J., Fabrikarbeiterin von Dabenhäufen, als Zeugin (Tab. 24). München I 27/9 1902. R. Unt.-Richter A.

9487. **Hieb** Karl, verb. Maschinenmeister, Regensburg, geb. dort 30.11.65, als Zeuge (C 8) Nürnberg 27/9 1902. Amtsanwalt (Tab.

9488. **Zittler** Helene, Magd von Greith, Schratzenbach, Bez.-G. Neunkirchen, Niederösterreich, geb. dort 21.2.84, weg. Diebstahls u. a. (XIV) München I 26/9 1902. R. Staatsanwalt.

9489. **Hupfaut** Wilhelm, Maler, geb. 15.9. Innsbruck, weg. Körperverl. (B.-R. Nr. 651). München I 29/9 1902. R. Staatsanwalt.

9490. **Rafalowski** Otto Julius, verw. M geb. 22.12.70 in Heiligenbeil, Reg. Königsberg, Ostpreußen, weg. Unterschlagung (B 272). Nürnberg 26/9 1902. Amtsanwalt (Tab.

9491. **Hubert** Jakob*, 26 J., led. Erntehülfer von Mauthaus, Bez.-G. Bischofsheim, Bayern, zum Inhabern der Niederlindhart, N.-G. Maltersdorf, als Zeuge zur Hauptverhandlung vor der Strafkammer Straubing v. 11.10.1902 (III 1614). Straubing 2/10 1902. R. Staatsanwalt.

*) Vergl. 118/9261 (1901).

Widerrufe.

1891 : 8902.

1899 : 11414.

1902 : 73, 1162, 3417, 8623, 3907, 3913, 4771, 5264, 5337, 5536, 5616, 5618, 5620, 6245, 6646, 7204, 7209, 7329, 7540, 7911, 8002, 8094, 8121, 8342, 8448, 8706, 8773, 8814, 8850, 8857, 8858, 8943, 8951, 8954, 9011, 9006, 9358.

1897 : 13346.

1901 : 1452, 4911, 8775, 9826.

Alphabetische Recapitulation der Namen.

| | | | | | | | |
|-----------------------------------|------|-----------------------------------|------|---------------------------------|------|-----------------------------------|------|
| Adler Barbara . . . | 9478 | Gruber Theresie . . . | 9407 | Langhammer Friedr. | 9374 | Schottner Johann . . . | 9374 |
| Asam Johann . . . | 9399 | Grulufka Albert . . . | 9442 | Liedl Georg . . . | 9388 | Schwarzmeier Josef . . . | 9388 |
| Bachmayer Kaver . . . | 9477 | Hahn Georg . . . | 9400 | Linder Theresie . . . | 9426 | Schwalger Lorenz . . . | 9426 |
| Balauer Wilhelm . . . | 9481 | Heubl Johann . . . | 9482 | Loyer Josef . . . | 9417 | Schweinle Friedrich . . . | 9417 |
| Bayer Josef . . . | 9401 | Heinl Mar . . . | 9387 | Lunad Robert . . . | 9445 | Selzer Andreas . . . | 9445 |
| Beurer Ernst . . . | 9373 | Heinrich Friedrich . . . | 9452 | Mall Karl Ernst . . . | 9443 | Selze Josef . . . | 9443 |
| Berer Eduard . . . | 9448 | Heiny Eduard . . . | 9453 | Manz-Loyer Josef . . . | 9417 | Siebenhüter Benedikt . . . | 9417 |
| Bernhardt Friedrich . . . | 9374 | Herrmann Auguste . . . | 9483 | Mairack Josef . . . | 9474 | Sigl Friedrich . . . | 9474 |
| Böckler Adolf . . . | 9386 | Hiller Mathäus . . . | 9403 | Merk Magdalena . . . | 9394 | Simon Gottlieb . . . | 9394 |
| Brunner Josef . . . | 9381 | Hipp Wilhelm . . . | 9409 | Neder Johann . . . | 9465 | Stetmel Konrad . . . | 9472 |
| Burgmeier Thomas . . . | 9383 | Hirschmann Johann . . . | 9454 | Niedl Albert . . . | 9433 | Steiner Josef . . . | 9465 |
| Dimpler Josef . . . | 9386 | Hirtreiter Johann . . . | 9484 | Robes Maria . . . | 9371 | Streckl Ernst . . . | 9371 |
| Doh Mar . . . | 9368 | Hopf Hans . . . | 9377 | Rußbaum Meisach . . . | 9427 | Trenfle Hedwig . . . | 9427 |
| Dresler Johann . . . | 9479 | Huber Georg . . . | 9459 | Ueber Johann . . . | 9378 | Ullmann Christian . . . | 9378 |
| Eisenhant Eduard . . . | 9480 | Hubert Jakob . . . | 9491 | Wald Hermann . . . | 9438 | Waller Heinrich . . . | 9438 |
| Eck Josef . . . | 9369 | Hupfaut Wilhelm . . . | 9489 | Wiedermann Kaspar . . . | 9412 | Woran Philipp . . . | 9412 |
| Endres Karl . . . | 9375 | Hladler Ludwig . . . | 9408 | Wagenberger Leonh . . . | 9439 | Wagner Johannes . . . | 9439 |
| Ensfelner Georg . . . | 9398 | (H)Gambido Innocenz . . . | 9415 | Weinbaur Katharina . . . | 9372 | Wagner Auguste . . . | 9372 |
| Erben Gottlob . . . | 9432 | Rafalowski Otto Jul. . . | 9490 | Reinhardt Peter . . . | 9487 | Weber Franz Josef . . . | 9487 |
| Fahrenkopf Karl . . . | 9426 | Röder Ludwiga . . . | 9440 | Riedl Karl . . . | 9392 | Weber Maria Ida . . . | 9392 |
| Faust Margarete . . . | 9449 | Röber Wolfgang . . . | 9476 | Rombel Michael . . . | 9389 | Weinberger Maria . . . | 9389 |
| Federle Lorenz . . . | 9402 | Röber Paul . . . | 9481 | Rosberg Paul . . . | 9436 | Wörle Johann . . . | 9436 |
| Fischer Johann . . . | 9397 | Röber Heinz, Albert . . . | 9419 | Schir Gustav . . . | 9484 | Werner Johann . . . | 9484 |
| Franz Albrecht . . . | 9352 | Rieghner Job. Viktor . . . | 9410 | Sambauer Johann . . . | 9475 | Werner Josef . . . | 9475 |
| Gabriel Johann . . . | 9406 | Rieghner Sebastian . . . | 9411 | Schödl Elise . . . | 9454 | Werner Josef . . . | 9454 |
| Gabriel Josef . . . | 9408 | Rein Ferdinand . . . | 9160 | Scheibel Georg . . . | 9427 | Wiedemann Heinrich . . . | 9427 |
| Gegg Katharina . . . | 9450 | Conen Gustav . . . | 9485 | Schir Richard . . . | 9379 | Wüst Julius . . . | 9379 |
| Gei Giuseppe . . . | 9473 | Geß Rudolf . . . | 9350 | Schmitt G. Adam . . . | 9393 | Zimmermann Heinz . . . | 9393 |
| Geier Kreuzenz . . . | 9441 | Kraus Maria . . . | 9391 | Schmid Heinrich . . . | 9456 | | |
| Geier Lorenz . . . | 9441 | Kretschmer Ernst Jul. . . | 9419 | Schmidt Johannes . . . | 9416 | | |
| Gerstl Moriz . . . | 9384 | Albin . . . | 9462 | Schott Karl . . . | 9464 | | |
| Gottlieb Samuel . . . | 9385 | Kuchhäuser Anton . . . | 9419 | | | | |
| Groner Michael . . . | 9376 | Kuper Friedrich . . . | 9463 | | | | |
| Großkinstly Josef Ant. . . | 9370 | Pamperberger Georg . . . | 9444 | | | | |



Bayer. Central-Polizei-Blatt.

Herausgegeben von der k. Polizei-Direktion München.

Gerichtliche Haftbefehle.

Die bezeichneten Personen sind an die verfolgenden Behörden — **Militär-Arrestanten an die nächste Militärbehörde (Bezirks-Commando ausgeschlossen)** — abzuliefern, wenn nicht ausdrücklich andere Bestimmung getroffen ist.

9402. **Kurek** Otto, led. Kaufmann von Nürnberg, geb. dort 26.2.84, weg. Diebstahls auf Anord. des I. A.-G. Nürnberg. Einl.=Ort: hies. Unt.=Gef. (D 300).

Nürnberg 27/9 1902. Amtsanwalt (Stadt).

9403. **Ballweg** Leo, verb. Gutspächter von Weich, Gde. Steinbach, B.-A. Wertheim, geb. dort 23.6.18—, 1,70 m groß, schlant, dunkelblonde Haare, dunkelblonder kräftiger Schnurrbart, etwas gebogene Nase, weg. betrügl. Bankeruits auf Anord. des I. A.-G. Stadtprozessen. Einl.=Ort: nächstes Ger.=Gef. (1902).

Wiesbaden 26/9 1902. R. Staatsanwalt.

9404. **Sarber** Josef, weg. Forstfasser, B.-A. Elmting, geb. dort 21.6.51, weg. Versuch des Einbruchdiebstahls auf Anord. des I. A.-G. Tittmoning (D 222).

9405. **Weier** Josef, verb. Dachbeder von Albaching, B.-A. Wasserburg, geb. 11.12.60 in Freimehring, Gde. Nechtmebring, A.-G. Haag, weg. Betrugs auf Anord. des I. A.-G. Wasserburg (D 723). Einl.=Ort beide: nächstes Gef.

Traunstein 29/9 1902. R. Staatsanwalt.

9406. **Bayer** Franz, led. Tagelöhner von Waltersb., B.-A. Weingries, geb. dort 4.11.77, weg. Diebstahls i. R. auf Anord. des I. A.-G. Ebersberg. Einl.=Ort: Gef. an der Waaderstr. hier (D 738).

München II 28/9 1902. R. Staatsanwalt.

9407. **Brunner** Maria, led. Kellnerin von Engelwiesmünster, B.-A. Pfaffenhofen, geb. 18.2.82 in Pfang, A.-G. Alensberg, B.-A. Kelheim, wegen Unterschlagung (C 545);

9408. **Lanz** Carl Otto, led. Reisender von Neuburg a. D., B.-A. Kelheim, geb. dort 25.7.81, weg. Betrugs (C 603), beide auf Anord. des I. A.-G. Regelsb. Einl.=Ort: nächstes A.-G.-Gef.

Regensburg 30/9 1902. R. Staatsanwalt.

9409. **Fint** Leonhard, Väter u. Tagelöhner von Weilmünheim, B.-A. Scheinfeld, geb. 1.7.72, weg. Diebstahls auf Anord. des I. A.-G. Scheinfeld. Einl.=Ort: nächstes Gef. Drahtnachricht (609 d).

Regensburg 29/9 1902. R. Staatsanwalt.

9410. **Hottmann** Adolf, Schuster von Zweibrücken, B. 25.7.73, weg. Diebstahls auf Anord. des I. A.-G. Wehrden (B 1088);

9411. **Wernberg** Paula, Magd von Augsburg, geb. 1881, weg. Betrugs auf Anord. des I. A.-G. Weiskastel (B 1100). Einl.=Ort f. beide: nächstes A.-G.-Gef.

Zweibrücken 27/9 1902. R. Staatsanwalt.

9502. **Forghiere** Luigi, Erdarbeiter von Romoferraro, Italien, weg. Betrugs. Einl.=Ort: A.-G.-Gef. Neudorfheim (15537).

W o s b a c h (Baden) 25/9 1902. Amtsanwalt I.

9503. **Forkner** Ludwig, led. Sattler von Deggen-dorf, geb. dort 2.4.72, weg. Diebstahls i. R. auf Anord. des I. A.-G. München I. Einl.=Ort: Gef. am Anger hier (II 844).

M ü n c h e n I 29/9 1902. R. Staatsanwalt.

9504. **Holzmann** Ludwig, led. Friseur von Thannhausen, B.-A. Krumbach, geb. dort 2.3.78, weg. Unterschlagung auf Anord. des I. A.-G. Obergünz-burg. Einl.=Ort: hies. Vdg.-Gef. (C 775).

R e m y t e n 28/9 1902. R. Staatsanwalt.

9505. **Keller** Ludwig*, led. Mehger, geb. 20.2.77 in Reichertsb., Gde. Silingen, B.-A. Nedarfultu (1,65—1,68 m, unterseht, dunkle Haare, blonder Schnurrbart, schwäbischer Dialekt; Mehgerstape, blauweißgestreifte Mehgerblouse), weg. Diebstahls. Verhaftung u. Drahtnachricht erbeten, worauf Verfü-gung wegen Zulieferung erfolgen wird (63675 a I 368).

W a n n h e i m (Baden) 24/9 1902.

Gr. Staatsanwalt.

*) Zul. 141/11044 (1901).

9506. **Krahmann** Martin, Mechaniker, geb. 25.12.82 in Mannheim (19³/₄ F., 1,60—1,65 m, schlant, dunkle Haare, bartlos, Oberlippe halb gespalten, am rechten Daumen fehlt das Nagelglied, Mannheimer Dialekt; schwarzer weicher Füllhut, schwarzer Tuchanzug, gelbe Schuhe), weg. erschwerter Körperverletzung. Verhaftung u. Drahtnachricht, worauf Verfügung wegen Zulieferung erfolgen wird (64895. D II 3579).

W a n n h e i m (Baden) 1/10 1902.

Gr. Staatsanwalt.

9507. **Rechner** Matthias, led. Knecht von Traunstein, geb. dort 19.9.75, weg. Betrugs u. a. auf Anord. des I. A.-G. Trostberg. Einl.=Ort: nächstes A.-G.

T r a u n s t e i n 26/9 1902. Amtsanwalt f. Trostberg.

9508. **Wuchta** Hans, led. Markthelfer, geb. 16.3.79 in Hof, weg. Diebstahls auf Anord. des I. A.-G. Hof (A 1215).

H o f 27/9 1902. Amtsanwalt (Stadt).

9509. **Wachweill** Jakob, led. Dienstknecht von Herzogsreut, B.-A. Wolfstein, geb. dort 11.5.81, weg. Betrugs auf Anord. des I. A.-G. Waldkirchen. Einl.=Ort: nächstes A.-G.-Gef. (B 791).

W a f f a u 30/9 1902. R. Staatsanwalt.

9510. **Scheithach** (auch **Färber** u. **Besold**) Alois, led. Diensthof von Kirchberg, Gde. Falkenfels, A.-G. Rittersfeld, B.-A. Bogen, geb. dort 8.6.80(79), weg. Diebstahls auf Anord. des I. A.-G. Landbau al Jar. Einl.-Ort: hief. Vdg.-Gef. (IV 1783). Straubing 1919 1902. R. Staatsanwalt.

9511. **Stey** Heinrich, led. Artist von Neustadt al Jarbdt, geb. 29.8.79 in Leibniz (1,64 m, blonde Haare, blonder Schnurrbart, graue Augen, spitze Nase; probuziert sich auf Jahrmärkten auch als Kunstfeuerwerker u. Wasserpringer; zieht in einem Wohnwagen umher u. soll am 22.9.1902 von Regensburg abgereist sein), weg. Körperverl. auf Anord. des I. A.-G. Geisenfeld (405). Pfaffenhofen 3019 1902. Amtsanwalt f. Geisenfeld.

9512. **Walchshäusl** Ludwig, led. Diensthof von Wiefendorf, Gde. Rain, A.-G. Straubing, geb. dort 31.7.73, weg. Körperverl. auf Anord. des I. A.-G. Straubing. Einl.-Ort: hief. Vdg.-Gef. (II 1688). Straubing 2719 1902. R. Staatsanwalt.

9513. **Wast** Anna, led. Arbeiterin von Stadthof, geb. 28.6.80 in Regensburg, weg. Unterschlagung (III 750);

9514. **Wann** Ludwig, cand. phil. von Ingolstadt, geb. 20.3.75, weg. Diebstahls i. R. (VI 721);

9515. **Wobsl** Otto, led. Tagelöhner von München, geb. dort 14.11.71, weg. Körperverl. (XI 661), sämtliche auf Anord. des I. A.-G. München I. Einl.-Ort: Gef. am Anger hier.

München I 3019 1902. R. Staatsanwalt.

9516. **Schwarzberger** Kaspar*, Geschirrhändlersohn von Unterdeuffstetten, D.-A. Crailsheim, geb. 5.5.83 in Herrlingen, D.-A. Blaubeuren (1,70 m, grüne Nase, rote Krawatte, braune Zoppe, graue Nase, blau- u. rotgestreifte Radfahrer-Unterjacke, lange Stiefel), weg. gef. Körperverl. Einl.-Ort: hief. A.-G.-Gef.

Waldfsee (Württ.) 2719 1902. St. Amtsgericht.

*) Zul. 11318888 (1902).

9517. **Farnhammer** Michael*, led. Tagelöhner von Garham, B.-A. Bilshofen, geb. 7.10.71 in Brumodobl, B.-A. Griesbach, weg. Diebstahls auf Anord. des I. A.-G. Illertissen, wohin abzuliefern (B 667).

Memmingen 2819 1902. R. Staatsanwalt.

*) Zul. 7115218 (1902).

9518. **Hoslberger** Matthias, led. Handlungsreisender von Tiefenstätt, Gde. Kronberg, A.-G. Haag, B.-A. Wasserburg, geb. 9.7.77.

9519. **Oberlechner** Karl, led. Handlungsreisender, geb. 1.4.82 in Weiningen, beide weg. Betrugs auf Anord. des I. A.-G. Ebersberg (432). Ebersberg 2919 1902. Amtsanwalt.

9520. **Haller** Johann (angeblich), Kaufmann von Würzburg (27-30 J., ca. 1,70 m, schlant, Haare u. Schnurrbartchen blond, Driüsennarbe an der rechten Halsseite; schwarzer steifer Filzbut, dunkelgrauer Anzug, farbiges Hemd, weißer Stehfragen, braune Ledertasche), weg. Diebstahls. Verhaftung u. Drahtnachricht an die großherzoggl. Staatsanwaltschaft hier erbeten (II 38527).

Wannheim (Baden) 2719 1902.

Gr. Amtsgericht X.

9521. **Gründl** Otto, led. Torfarbeiter von München geb. 7.9.76 in Deggenbors, weg. Körperverl. auf Anord. des I. A.-G. Weilheim (913). Weilheim 2619 1902. Amtsanwalt.

9522. **Müller** gen. **Grell** Karl, Zwangszögling von Güglingen, D.-A. Bradenheim (18 J., mittel groß, schlant, dunkelblond, mittlere Stirn, graue Augen, gute Zähne, rundes Kinn, rundes Gesicht blaß, über dem linken Auge eine kleine Narbe braune Stoffmütze, graue Zoppe mit Stempel der Erziehungsanstalt (Fiebingen), weg. Diebstahls Einl.-Ort: hief. Amtsgef. Drahtnachricht vor Zulieferung erbeten (18838).

Bretten (Baden) 2919 1902. Gr. Amtsgericht.

9523. **Walter** Job. Georg, Tagelöhner, geb. 5.8.77 in Neu-Ulm (ungef. 1,75 m, Sommerprossen in Gesicht), weg. Diebstahls begangen durch Entwendung eines noch sehr gut erhaltenen grünlich-schwarzes Tuchanzuges, 1 Nadeluhrette mit Kompass u. 1 Paarl neuer ungenagelter Halbschuhe mit Gummiplättchen. Einl.-Ort: hief. A.-G.-Gef.

Ulm (Württ.) 2110 1902. St. Amtsgericht.

9524. **Sabier** Friedrich, led. Webber von Kumburg, geb. 24.9.73 in Heidenheim a.H., B.-A. Kumburg, weg. Diebstahls auf Anord. des I. A.-G. Nürnberg. Einl.-Ort: Nürnberg (B 996).

Nürnberg 3019 1902. R. Staatsanwalt.

9525. **Rohb** Johann Georg*, Tagelöhner, geb. 24.4.60 in Langenberg, Gde. Gelstrab, A.-G. Bellen, B.-A. Lindau, weg. schweren Diebstahls. Geiseltene Gegenstände: 1 silb. Zylinderubr (Engelmann zwei Goldreifen, Sekundenzeiger, römische Ziffern auf gelbrotem Band) samt Nadelkiste (zwischen den runden Gliedern braune längliche Steine, als Hängsel ein gleichartiger Stein), 1 Paar Stiefel von welchen der linke vorne ziemlich abgelassen ist u. 1 gelblebernes Geldtäschchen mit Nadelknäppchen auf der Seite u. ungef. 2 A 50 A Inhalt. Einl.-Ort: hief. A.-G.-Gef.

Saulgau (Württ.) 2819 1902. St. Amtsgericht.

*) Zul. 11218794 (1902).

9526. **Krug** Valthasar*, led. Geschäftsreisender von Kemnath, geb. dort 18.5.48, weg. Betrugs auf Anord. des I. A.-G. Burghausen, wohin abzuliefern (B 667).

Uttötting 3019 1902. Amtsanwalt für Burghausen.

*) Zul. 11118710 (1902).

9527. **Wehrlein** Josef, verb. Anstreicher u. eben Reisender von Reuth al Wald, B.-A. Weihenburg a.H., geb. 23.2.60 von St. Egid, Gde. Reuth al Wald, weg. Betrugs i. R. (F 673);

9528. **Wimmer** Jakob*, led. Metzger u. Arbeiter, geb. 22.7.67 in Bergheim, Gde. Sachfenberg, A.-G. Griesbach, weg. Urkundenfälschung u. Betrugs versuchs i. R. (F 416), beide auf Anord. des I. A.-G. Starnberg;

9529. **Schnügel** Sebastian, verb. Mantel-Entarbeiter von Leisnau, B.-A. Biechtach, geb. 23.3.59 in Fernsdorf, Gde. Geiersthal, A.-G. Biechtach, weg. Verleumdung u. a. auf Anord. des I. A.-G. München II (B 560). Einl.-Ort f. sämtliche: München an der Vaaderstr. hier.

München II 2719 1902. R. Staatsanwalt.

*) Zul. 8216075 (1902).

9539. **Marx** Otto, led. Schreiner von Wülheim a. d. Rhen, Reg.-Bez. Köln, weg. Diebstahls auf Anord. des k. A.-G. Burgausen, wohn abzuliefern. Einl.-Ort: Nürnberg 3/10 1902. Amtsanwalt f. Burgausen

9540. **Probst** Karl, led. Maurer, geb. 28.1.80 in Oberhöf, A.-G. Arntrorf, B.-A. Eggenfelden, weg. Diebstahls auf Anord. des k. Vdg. Deggendorf, wohn abzuliefern (B 378). Deggendorf 1/10 1902. k. Staatsanwalt.

9541. **Knoth** Theres, led. Kellnerin von Salzbrunn, B.-A. Berchtesgaden, geb. 30.9.79 in Reichenbach, weg. Diebstahls auf Anord. des k. A.-G. München I. Einl.-Ort: nächstes Gef. (C 795). München I 3/9 1902. k. Staatsanwalt.

9542. **Valbusa** Luigi, Erdarbeiter von Somma Vesuviana, geb. 12.4.76 (ungef. 1,75 m, kräftig gebaut, hellbraune, blonde Schnurrbart; eng anliegende Hemden), weg. Körperverl. auf Anord. des k. A.-G. München I. Einl.-Ort: nächstes Ger.-Gef. Drahtnachricht (C 1074). München 2/9 1902. k. Staatsanwalt.

9543. **Wagner** Karl, Musikfretter im 2. Reg. Inf. Nr. 88 8. Komp., Bildhauer, geb. 1.11.73 in Nürnberg, weg. Fahrenflucht. Einl.-Ort: Nürnberg, Landhausgef. (3186). Nürnberg 2/9 1902. Gericht der 5. Division.

9544. **Krumm** Aloys, led. Diensthof, geb. 10.11.76 in A.-G. Neufkirchen, B.-A. Nöbling, zuletzt in München b. Rosenheim, weg. Körperverletzung auf Anord. des k. A.-G. Neufkirchen (126). Neufkirchen hl. N. 1/10 1902. Amtsanwalt.

9545. **Hauser** Anna, Fabrikarbeiterin von München, geb. 18.10.81 in Kaufbeuren, weg. Diebstahls auf Anord. des k. A.-G. München I. Einl.-Ort: Gef. Anger hier (VI 821). München I 2/10 1902. k. Staatsanwalt.

9537. **Fichtner** Wilhelm, led. Gärtner von Abensberg, B.-A. Kelheim, geb. 14.4.83 in Stadthaus, weg. Diebstahls u. strafbaren Eigenunbes auf Anord. des k. Vdg. München I (II 308. 542);

9538. **Kriegner** Ludwig*, led. Bäcker von Münzfirchen, Bez.-G. Oberding, Oberösterreich., geb. 27.6.82 in Oberberg, Scheröfster., weg. Betrugs auf Anord. des k. A.-G. München I (VIII 764). Einl.-Ort f. beide: Gef. am Anger hier;

9539. **Niederer** Emilie**, Näherin u. Schauspielerin von St. Fiden, Kant. St. Gallen, Schweiz, geb. 28.11.79, weg. Betrugs auf Anord. des k. A.-G. München I. Einl.-Ort: Gef. an der Gruffstr. hier (XIV 488). München I 1/10 1902. k. Staatsanwalt.

*) Zul. 26/2043 (1902).

***) Zul. Weil. VIII/1901 (Landesverweisung).

9540. **Obermeier** Raver, led. Spengler von Mering, A.-G. Friedberg, geb. 4.12.83 (1,50 m, unterseht, blaß, bieder Kopf, stark finnisches Gesicht), weg. Brandstiftung. Einl.-Ort: hies. Unt.- oder nächstes Ger.-Gef. Drahtnachricht (C 674).

München 3/10 1902. k. Unt.-Richter B.

9541. **Schmidt** Bartholomäus, led. Diensthof, geb. 22.8.78 in Sittling, Ode. Gögging, B.-A. Kelheim, weg. Diebstahls auf Anord. des k. A.-G. Kelheim. Einl.-Ort: nächstes Ger.-Gef. (C 785). Regensburg 2/9 1902. k. Staatsanwalt.

Zum Strafvollzuge ist zu verhaften:

9542. **Weiner** Martha, led. Näherin, geb. 19.9.80 in Breslau; Urk. v. 22.3.1902: weg. Beihilfe zum Diebstahl 2 Jahre 3 Mte. Gef. Einl.-Ort: Gef.-Anstalt Sulzbach (A 44101). Hof 2/9 1902. k. Staatsanwalt.

Ausforschungen.

(**Reichenhaid.**) Am 2.9.1902 wurde auf dem rechten Ufer bei Witttriching, A.-G. Landsberg, 19 1/2 km flussabwärts von Landsberg, die angekommene u. stark verweste Leiche eines 28- bis 30-jährigen, 1,75 m großen, kräftig gebauten Mannes gefunden. Bei der Leiche fand sich u. a. ein Brief mit der Aufschrift: Herrn Ring, Buchloe, Landsberg, Kirchheim (A 643).

Regensburg 3/10 1902. k. Staatsanwalt.

(**Vermißt**) wird seit 17.9.1902 abends Franz **Wagner**, led. Wachsziegelgebiße von Wöll, B.-A. Dudenburg, Steiermark, geb. 1872 in Wien, groß, schlank, rundes blaßes Gesicht, braune Haare, brauner starker Schnurrbart; brauner ziemlich zierlicher Hut, brauner glatter Sammgarnanzug. Die äußere Lebensüberdruß u. Selbstmordverdacht (25762).

Wien 3/9 1902. Stadtmagistrat.

(**Unbekannte Diebin.**) In Dieburg, großherz. B.-G. Großmstadt, wurden in der Nacht zum 2.9.1902 unter erschwerten Umständen 40 M. gestohlen von einer Frauensperson: 55-56 J., klein, rotlich blonde Haare, schmales kleines Gesicht, blaue Augen, schielt etwas; schwarze Kleidung. Die Diebin gab vor, **Hofmann** zu heißen u. Hans-

halterin des Barrers in Nieder-Roden, Kr. Dieburg, zu sein, was sich nach den Ermittlungen als unrichtig erwies. Die Täterin, welche ihre Schwundeleien vermutlich wiederholen wird, hat sich Aschaffenburg zugewandt (4610).

Darmstadt (Hessen) 3/9 1902.

Gr. Staatsanwalt.

9546. (**Diebstahl.**) Dem Aufschreiben im b. C.-P.-Bl. 1902 Nr. 108 Ziff. 8388 wird nachgetragen: Weiter wurde gestohlen:

1. braune Haar-Uhrkette mit Goldbesatz, 1/2 cm breit u. 12 cm lang, Wert 20 M.;
 2. zwei weißelene Herrenhemden mit eingestrichen Brust, gez. M. B., Wert 12 M.;
 3. 1 Paar Manschettenknöpfe, der eine hat Hufeisenform, der andere ist viereckig, silbervergoldet, Wert 15 M.
- Fahndung (27801. D 1559). Heidelberg (Baden) 26/9 1902. Gr. Staatsanwalt.

9547. **Elb. Remontoiruhr**, innen der Name Rep. Braundhuber eingraviert, außen am Deckel ein springendes Pferd, nebst langgliedriger Räderkette wurde am 22.9.1902 in Aulsteden bei Wilsb. gestohlen (746).

Wilsb. 1/10 1902.

Amtsanwalt.

9548. **Mittels Einbruchs** gestohlen wurden am 18.9.1902 dem Güterhallenarbeiter Georg Seeler in Neu-Ilm: 1 schwarzleberne Geldbörse mit Verierschloß, 31-32. A. enthaltend, 1 gold. Fingerring mit braunem Glasstein, 1 aus Holz geschnittene Schatulle mit Gratulationskarten, 1 Kassenvertragsbüchlein der Firma Schweizer in Ilm mit Einträgen über Auszahlungen zu 90 * für ein Fahrrad, 1 Büchlein des Bau- u. Sparvereins Neu-Ilm mit Eintrag von 30. A., 1 auf den Namen des Seeler lautender Militärpaß mit Führpaßzeugnis, 3 Büchlein der Bahn- u. Betriebswerkstättenkasse, 2 Büchlein des Eisenbahnerverbandes, 1 Buch Fortbildungsschule von Nebelacker, 9 Hefte für Stenographie, Rund-schrift, Rechnungen, Aufsätze, Lieder u. Verse, 6 kleine Notizbücher mit Liedern u. a., 2 Briefsteller, die von einer mit der Aufschrift „Johann Steiner“, die Dienstvorschriften der vereinigten Maschinenfabrik Augsburg, 1 Mappe mit Briefpapier u. 1 Briefmarkenbuch, 1 Mappe mit geschrieb. Eingaben, 1 Schachtel mit Briefen, 1 Blechschachtel mit Mundharmonika, 1 Kontobüchlein über Einnahmen und Ausgaben, 1 Tabatsbentel aus gelbem Gummi u. 2 weisse leinene Herrentragen mit kleinen auswärts gebogenen Ecken. Gesamtwert 56 A. 25 S. (B 644).
Remmilingen 28/9 1902. R. Staatsanwalt.

9549. **Mittels Einbruchs** wurden in Berlam, A.-G. Straubing, außer Geld gestohlen: Militärpaß für Johann Zöllner, 1 Train-Bat., Sanit.-Komp. München, Führpaßzeugnis, Heimatschein der Gemeinde Heiberg u. Schulzeugnisse für Joh. Georg Zöllner. Täter vermutl. ein Handwerksbursche (II 1905).

Straubing 30/9 1902. R. Staatsanwalt.

9550. (**Darlehensschwindler.**) Unbekannter Mann (Mitte der 20 er Jahre, sehr groß, festgebaut, hellblonde Haare, bartlos, ovales vollständig verbrauchtes, erst frisch geheiltes Gesicht, am rechten Nasenflügel fehlt ein Stück Fleisch, preuß. Dialekt) erschwandte unter Vorpiegelung eines Unfalles unter dem Namen S. Weber von dem Pfarrer in Götting, A.-G. Nibling, ein Darlehen von 4 A. Festnahme u. Drahtnachricht erbeten (713).

Vad Nibling 1/10 1902. Anwalt.

9551. **Fahrrad** „Ranther“ (Nr. 46, Fabr.-Nr. 21222, gebogene Lenkstange, Rahmen u. Felgen schwarz) wurde am 28.9.1902 in Würzburg gestohlen (C 964).

Würzburg 2/10 1902. R. Staatsanwalt.

9552. **3 Fahrräder:** 1. „Aldler 62“ (Fabriknummer 142493, Polizeinummer 923, Karlsruhe, schwarzer Rahmenbau mit Silberlinien, schwarze Felgen, gerade vernickelte Lenkstange mit Korkgriffen, Schutzbleche, Nagelfattel, 3 eckige Satteltasche, in welcher sich eine Abkommenskarte von dem Fahrradgeschäft Alwin Vater dahier befindet); 2. „Vieper“ (Modell 1900, Halbrenner, schwarzer Rahmenbau, schwarze Felgen, vernickelte abwärts gebogene Lenkstange, Pneumatikreifen, der vordere fast noch ganz neu, ohne Locke u. Polizeinummer) u.

3. „Dyck“ (mit dem Namen „Eberhard“, Fabriknummer 117836, Polizeinummer 12004 Karlsruhe, schwarzer Rahmenbau, vernickelte Felgen, gerade

Lenkstange mit Korkgriffen u. braunen Cellulosereifen, Schutzbleche; an dem oberen Verbindungrohre befindet sich eine Vorrichtung zur Aufnahme eines Kinderfattles) wurden in der Zeit von 21. 26.9.1902 hier gestohlen. Fahndung, Festnahme 1 Diebes u. Drahtnachricht erbeten (5872123. D 3364).
Karlsruhe (Baden) 27/9 1902.

Gr. Staatsanwalt.

9553. **Fahrrad** „Superbe“ (noch neu, Modellfabriknummer 10366, Polizeinummer 998 Neuheim, schwarzer Rahmenbau, schwarze Felgen, vernickelte, etwas abwärts gebogene Lenkstange u. Korkgriffen u. weißen Celluloibringen, Federn ohne Schutzblech, dreieckige Werkzeugaufsteckvorrichtung, brauner Lederfattel, Wert 200 A., wurde am 31.7.1902 in der Oberrealschule hier entwendet (63661). D IV 3053).

Maunheim (Baden) 24/9 1902. Gr. Staatsanwalt.

9554. **Fahrrad** „Triumph“ (Modell 6, sehr gut erhalten, Fabr.-Nr. 19054, Polizei-Nr. 84, schwarz lackierter Rahmen, stark nach unten gebogene Lenkstange, vernickelte Pedale, Continental-Reifen mit Klappaufglocke) wurde am 26.9.1902 in Ilm gestohlen (2997).

Ilm (Württ.) 30/9 1902. R. Staatsanwalt.

9555. **Brügger** Franz Haber, led. Tagelöhner von Hohenems, Bez.-Ger. Dornbirn, Bez.-G. des l. Ob. B. Vorarlberg, geb. 1.5.64 in Dornbirn (mit Gestalt, rötliche Haare, rötlicher starker Gebart; vermutl. dunkler Augung), weig. Diebstahl derselbe ist dringend verdächtig, am 29.1902 Kloster Guignen, Ob. Hohenweiler, Bez.-Ger. Bregenz, dem Johann Georg Reichmann silberne Zylinderuhr (Schlüsselanzug, röm. Ziffern, Stummen-, Minuten- u. Sekundenzeiger, rechten äußeren Rande des Zifferblattes ein gelbes Streifen, in der Mitte des Zifferblattes ein gelbes Verzierung u. das Bild eines Hundes, auf dem Deckel ein Mann mit spitzem Hut; Wert 25 Reichentmenden) zu haben. Spähe nach Täter u. gestohlenen Gut (V 87128).

Bregenz (Vorarlberg) 1/10 1902.

R. I. Bezirksgericht Alt.

9556. **Völk** Josef, Schuhmacher u. Tagelöhner von Neumarkt i. O. Pf., geb. dort 11.4.69, nicht schäftigungslos umher, simuliert epileptische Krämpfe u. erschwandelt Krankenverpflegung u. Krankenhausstiftungen. Erfah wird verweigert (5228).

Neumarkt i. O. Pf. 30/9 1902.

Armenpflegschaft.

9557. **Walter** Johann, led. Schneider von Brezswig, B.-M. Wobenskrauß, geb. 21.3.77 in Wobenskrauß, A.-G. Wobenskrauß, erschwandelt gewohnheitsmäßig Heisgeldunterstützung. Wenn möglich, wolle er der Landespolizeibehörde überantwortet werden.

Wobenskrauß 27/9 1902. R. Bezirksamt.

9558. **Schleuss** Johann, led. Tagelöhner Schwabach, geb. 22.8.83 in Biersee, A.-G. Würzburg, erschwandelt gewohnheitsmäßig Heisgeldunterstützung u. läßt sich in Krankenhäusern verpflegen. Erfah wird — wirklich unverschämliche Fülle genannt — verweigert.

Schwabach 1/10 1902. Armenpflegschaft.

Ehler Franz, led. Tagelöhner von Moos-
Bez. H. Braunau a. Inn, Oberösterreich, geb.
3 in Jsm, Gde. Eggenberg, Bez. H. Braunau,
Diebstahl in Bayern u. Oesterreich, außerdem
Diebstahl u. a. verurteilt, 3. St. auch vom
i. Richter am L. f. Kreisgericht Ried, Oberösterreich,
Schuldtätigkeit u. a. verfolgt, mit Beschluß
Pol. Dir. München v. 20.4.1901, Beil. 6 zum
R. St. 1901, auf 2 Jahre aus Bayern aus-
gew. ist am 1.10.1902 nachm. in Traunstein als
jungener **entfprungen**. Signalement: 1,64 m,
dunkle Haare u. Augenbrauen, blaue Augen,
Stirn, längl. Gesicht; trug bei der Entweichung
ermüde, dunkle Toppe, Grabelhose u. Pantoffel.
Zit: hies. Vdg.-Gef. (A.).
auftreten 3/10 1902. R. Staatsanwalt.

Ermittlung und Bekanntgabe des Inhalts nachbezeichneter Personen wird ersucht:

H. Hahn (auch **Frauenhofer**) Michael*, led.
Lehrer od. Müller von Berghausen, B.-N.
Bez. A. von Regensburg,
H. Hahn Georg, led. Schaufelbursche
von Landskron, beide als Zeugen (II 2362).
auftreten 2/19 1902. R. Staatsanwalt.
Zit. 112/8772 (1902).

Hilfsberger Marie, led. Magd von
weg. B.-N. Wilsbich, geb. 18.10.85, weg.
auftreten a. (B 1068. 1125).
Jan 27/9 1902. R. Staatsanwalt (Land).

Jreiselen Josef, led. Bahnarbeiter von
weg. geb. dort 7.2.75, als Zeuge (F 577).
auftreten II 27/9 1902. R. Staatsanwalt.

Juch Anna, led. Dienstmagd von Ventels-
Wilsbich, geb. dort 1.7.73, weg. Wein-
309).

Ehler Franz, led. Tagelöhner von Tauf-
Bez. H. Schärding, Oberösterreich, geb. 24.12.76
ding, weg. Körperverletzung (D 641).
auftreten 2/9 1902. R. Staatsanwalt.

Juch Cornelius, led. Wegger von Eiß-
W. Mollersdorf, geb. 22.10.75 in Hofdorf,
Ingolfing, weg. Diebstahl (D 682).
auftreten II 2/9 1902. R. Staatsanwalt.

Goimann Max Richard, 18 J., led. Drechsler,
Sirensfeld, B.-N. Kienstadt a/Rh. (D 349),
Unthelm Leonhard, led. Dienstknecht von
B., zul. Hopfenpflücker in Ralzdreuth, A.-G.
(C 761), beide als Zeugen.
auftreten 2/9 1902. R. Staatsanwalt.

Horn Hans, Lackierer, geb. 30.5.80 in
weg. ob der Tauber, als Zeuge (6466).
auftreten beim (Baden) 27/9 1902.
R. Staatsanwalt.

Horn Konrad*, led. Erbarbeiter, geb.
Hammerstrott, A.-G. Begnis, weg. Ver-
urteilung (A 463).
auftreten 27/9 1902. R. Staatsanwalt.
Zit. 88/6517 (1902).

Killer Therese, geb. Höbendinger, verw.
auftreten, geb. 14.3.55 in Humbau, A.-G. Wies-
a. Betrugs u. a. (1082. 1100);

9572. **Grasberger** Georg, led. Wegger, geb.
23.3.68 in Nöching, A.-G. Niesbach, weg. Körper-
verletzung (527).

Wiesbach a d 27/9 1902. R. Staatsanwalt.

9573. **Wöldau** od. **Wohltau** Josef Anton, led.
Feinmechaniker von Schweinfurt, geb. dort 18.5.65,
weg. Unterschlagung (B 1419);

9574. **Wandelin** Friedrich, led. Tagelöhner von
Nürnberg, geb. dort 12.6.54, weg. Diebstahl (A 1833).
Nürnberg a d 29/9 1902. R. Staatsanwalt (Stadt).

9575. **Wärz** Christine, led. Kellnerin von Land-
stetten, Gde. Maifing, A.-G. Starnberg, zul. in Au-
b. Nibling, als Zeugin (706).

Bad Nibling a d 29/9 1902. R. Staatsanwalt.

9576. **Wogt** Josef, led. Wegger, geb. 24.1.76 in
Eggenthal, B.-N. Kaufbeuren, weg. Körperverletzung
(A 117197).

Kaufbeuren 29/9 1902. R. Staatsanwalt (Stadt).

9577. **Widinger** Anton, led. Kutcher von Steyregg,
Bez.-H. Linz, Oberösterreich, geb. dort 14.1.57, als
Zeuge (D 3740400);

9578. **Schefer** Martin*, led. Komiker von Inns-
bruck, Tirol, geb. dort 30.9.84, weg. Betrugs (D 5556)
München I 29/9 1902. R. Staatsanwalt.

*) Zul. Beil. IX/1902 (Landesberrichter).

9579. **Sugel** Andreas*, verh. Fuhrknecht von
Untersteinbach, A.-G. Roth, B.-N. Schwabach, geb.
dort 2.5.63, weg. Betrugs (154).

Neustadt a/Rh. 30/9 1902. R. Staatsanwalt
für Marktzellbach.

*) Zul. 108/8422 (1902).

9580. **Sonberg** Peter, verh. Tagner von Horn-
bach, B.-N. Zweibrücken, geb. 18.69 in Paris, weg.
Betrugs (A 1221).

Zweibrücken 30/9 1902. R. Staatsanwalt.

9581. **Sauer** Anna, led. Dienstmagd von Mühl-
dorf, geb. dort 18.4.84, weg. Sachbeschädigung (187);

9582. **Jocham** Hubold, led. Dienstknecht von
Neßlbach, A.-G. Sengersberg, B.-N. Teggenhof,
geb. 28.11.58 in Dobl, Obw. Neßlbach (778).

9583. **Verestim** Matthias, led. Ziegelarbeiter,
geb. 29.6.72 in Fanna, Prov Udine, Italien (738).

9584. **Reinbrecht** Johann, led. Dienstknecht von
Diemannskirchen, A.-G. Wilsbiburg, geb. 10.6.78 in
Binabiburg, A.-G. Wilsbiburg (724), sämtliche weg.
Betrugs;

9585. **Müller** Anton, led. Dienstknecht von Tiefen-
bach, B.-N. Passau, geb. dort 1.3.74 (782).

9586. **Wahl** Maria, led. Dienstmagd von Fronten-
hausen, geb. dort 29.1.73 (766), beide weg. Diebstahl.
Wilsbiburg 2/10 1902. R. Staatsanwalt.

9587. **Freu** Anna*, Kellnerin, geb. 19.6.78 in
Altenhofen, Gde. Hofen, D.-N. Alen, als Zeugin.
Ellwangen (Württ.) 2/10 1902. R. Unt.-Richter.

*) Zul. 104/8024 (1902).

9588. **Silbert** Peter, verh. Scheerenkleifer von
Karlsberg, B.-N. Frankenthal, geb. 6.4.73 in Neu-
hofen, A.-G. Ludwigshafen a/Rh., weg. Betrugs.
Staffelstein 26/9 1902. R. Staatsanwalt.

9589. **Weier** Johann, led. Glaspolierer von
Brünst, B.-N. Bohenstrauß, geb. 12.11.80 in Eller-
häusl, Gde. Burtbarsriedt, A.-G. Bohenstrauß,
weg. Bedrohung u. a. (365).

Bohenstrauß 1/10 1902. R. Staatsanwalt.

9590. **Wfeiberer Karl***, Schlosser von München, geb. 14.10.78 in Töls, weg. Diebstahls i. N. (VIII 1:30).

München I 210 1902. K. Staatsanwalt.

*) Zul. 119194:38 (1902).

9591. **Kraus Adam**, Korbmacher von Unterhub, Gde. Steppach, B.-M. Wasserburg, weg. Hausfriedensbruchs u. a. (B 793).

Kempten 279 1902. K. Staatsanwalt.

9592. **Marx Andreas**, Ieb. Säger von Altdorf, B.-M. Nabburg, geb. dort 8.1.86, weg. Körperverl. (B 831).

Mürnberg 309 1902. K. Staatsanwalt.

9593. **Hommel Georg**, Ieb. Baumwartzsohn, geb. 7.9.78 in Unterbalzheim, D.-M. Langheim, weg. Diebstahls (A 454).

Memmingen 309 1902. Amtsanwalt (Stadt).

9594. **Schuh Wilhelm**, Gärtner u. Tagelöhner (soll sich in Gräfenmarch (?) bei Wögingen beim Hopfenzupfen aufhalten), als Zeuge (B 738).

Kempten 1110 1902. K. Unt.-Richter.

9595. **Dengler Karl***, verw. Tagelöhner in Rippenberg, B.-M. Eichstätt, geb. dort 22.5.56, weg. Unterschlagung (831).

Ingolstadt 1110 1902. Amtsanwalt (Stadt).

*) Zul. 967220 (1902).

9596. **Gugel Ernst**, Ieb. Flaschner, geb. 22.7. Rentweinsdorf, N.-G. Baunach, B.-M. Ebern (A 18).

9597. **Roch Johann Robert**, Dienstknecht, 15.12.70 in Oberjommeri, Kant. Thurgau, (A 1039).

9598. **Weigand Georg**, Tagelöhner, geb. 20. in Reppenhöchstädt, N.-G. Neustadt a/Misch (A 18) jähmtliche weg. Unterschlagung;

9599. **Herrmann Matthäus**, Bäcker, geb. 10. in Barmensteinach, N.-G. Weidenberg, B.-M. reuth, weg. Körperverl. (A 138);

9600. **Jeug Johann Adam**, Drechsler, geb. 20. in Fürth, weg. Verg. w. d. Sittlichkeit (A 218).

Fürth 1110 1902. Amtsanwalt (Stadt).

Widerrufe.

1895: 3204.

1896: 551. 3279. 3280. 5753. 5756. 5760. 5762. 5763. 5925. 7166. 11624. 11627. 11667.

11637. 12435.

1897: 597. 4865. 5563. 8362. 8445. 8608. 8610. 9308. 10322. 10698.

1898: 3197. 7103. 10380. 1899: 9447.

1900: 6824. 12806. 1901: 679. 4523. 5275. 6539. 7328. 7816. 9007. 11588.

1902: 1352. 1369. 1910. 2163. 2981. 3240. 3311. 3528. 3555. 4120. 4133. 4217.

4683. 5027. 5178. 5291. 5473. 5973. 6032. 6089. 6161. 6213. 6367. 6433. 6457.

6549. 6654. 6703. 6739. 7057. 7079. 7146. 7336. 7424. 7457. 7524. 7527. 7659.

7695. 7969. 7980. 7986. 8139. 8152. 8158. 8231. 8311. 8354. 8355. 8517. 8527.

8575. 8598. 8609. 8726. 8727. 8742. 8763. 8776. 8820. 8895. 8928. 8938. 8943.

8959. 8991. 9002. 9007. 9010. 9022. 9027. 9030. 9348.

Alphabetische Recapitulation der Namen.

| | | | | | | | |
|----------------------------|------|---------------------------|------|-------------------------|------|--------------------------|--|
| Achab Michael . . . | 9560 | Grasberger Georg . . . | 9572 | Lechner Matthias . . . | 9507 | Schmidt Carlh. . . | |
| Aures Otto . . . | 9492 | Gründl Otto . . . | 9521 | Loibl Otto . . . | 9515 | Schrempfer Franz . . . | |
| Ballweg Leo . . . | 9493 | Gsell Karl . . . | 9522 | Marx Andreas . . . | 9592 | Schuh Wilhelm . . . | |
| Barber Josef . . . | 9494 | Gugel Andreas . . . | 9579 | Matius Otto . . . | 9590 | Schuhnagel Seb. . . | |
| Bast Anna . . . | 9513 | Galler Johann . . . | 9520 | Maier Johann . . . | 9557 | Schwargenberger Joh. . . | |
| Bauer Anna . . . | 9581 | Hann Ludwig . . . | 9514 | Meier Johann . . . | 9589 | Söllner Johann . . . | |
| Bayer Franz . . . | 9496 | Haszberger Matthias . . . | 9518 | Meier Josef . . . | 9496 | Söllner Joh. G. . . | |
| Baier Joh. Georg . . . | 9528 | Hauser Anna . . . | 9536 | Melbau Josef Ant. . . | 9578 | Süß Franz . . . | |
| Besold Alois . . . | 9510 | Herrmann Matthäus . . . | 9589 | Melbau Josef Ant. . . | 9578 | Sprenger Carl . . . | |
| Brügger Franz Kav. . . | 9555 | Hilpert Peter . . . | 9588 | Mehrlein Josef . . . | 9527 | Stöcker Franz . . . | |
| Brunner Maria . . . | 9497 | Hofmann . . . | 9515 | Mary Christine . . . | 9575 | Stey Heinrich . . . | |
| Deichselberger Maria . . . | 9562 | Hofmann Mar. Rich. . . | 9567 | Müller Anton . . . | 9585 | Sturm Aloys . . . | |
| Dengler Karl . . . | 9595 | Johannester Georg . . . | 9561 | Müller Karl . . . | 9522 | Thiem Leonhart . . . | |
| Eichinger Anton . . . | 9577 | Holzmann Ludwig . . . | 9504 | Niederer Emilie . . . | 9539 | Walbusa Luigi . . . | |
| Farnhammer Rich. . . | 9517 | Homburg Peter . . . | 9580 | Oberlehner Otto . . . | 9519 | Wöll Josef . . . | |
| Färber Alois . . . | 9510 | Horn Hans . . . | 9569 | Obermeier Laver . . . | 9540 | Wogt Josef . . . | |
| Fichtner Wilhelm . . . | 9537 | Horn Konrad . . . | 9570 | Pereßini Matthias . . . | 9588 | Wachtveitl Jakob . . . | |
| Fint Leonhart . . . | 9499 | Jocham Kuboff . . . | 9582 | Pfeiberer Karl . . . | 9590 | Walchshausl Ludw. . . | |
| Forghiere Luigi . . . | 9502 | Keller Ludwig . . . | 9505 | Probst Karl . . . | 9581 | Wael Maria . . . | |
| Forßner Ludwig . . . | 9503 | Killer Theresie . . . | 9571 | Puchta Hans . . . | 9508 | Weber S. . . | |
| Frauenhofer Michael . . . | 9580 | Koch Johann Robert . . . | 9597 | Reinprecht Johann . . . | 9584 | Weyßlein Friedrich . . . | |
| Frey Anna . . . | 9587 | Kols Johann Georg . . . | 9525 | Reinßini Theresie . . . | 9582 | Weigand Georg . . . | |
| Freidelsen Josef . . . | 9563 | Kraus Adam . . . | 9591 | Rommel Georg . . . | 9593 | Wernberg Paula . . . | |
| Fuchs Anna . . . | 9564 | Kragmann Martin . . . | 9505 | Rothmann Alois . . . | 9530 | Weiner Mattha . . . | |
| Fuchs Kornelius . . . | 9566 | Kriegner Ludwig . . . | 9538 | Schweigach Alois . . . | 9510 | Wimmer Jakob . . . | |
| Gabler Friedrich . . . | 9524 | Krug Balthasar . . . | 9526 | Schäfer Martin . . . | 9578 | Jeug Joh. Adam . . . | |
| Gugel Ernst . . . | 9596 | Laur Karl Otto . . . | 9498 | Schlecauf Johann . . . | 9558 | | |

Bayer. Central-Polizei-Blatt.

Herausgegeben von der k. Polizei-Direktion München.



9601. **Erbe** Johann, verb. Tagelöhner von Kotof, Bez.-Ger. Manetin, Bez.-G. Kralowitz, (hier mit u. ohne Hut abgebildet; 46½ Jahre alt; legt manchmal den Kinnbart ab), u. dessen Frau

9602. **Erbe** Therese (hier abgebildet, 39½ Jahre alt), beide weg. **Maunder** auf Anord. des k. Richter^s bei dem l. Landger. Landshut vom 20.11.1900. Einl.-Ort: hief. Vdg.-Gef. Bezüglich des bestandes siehe die Ausschreibungen im b. C.-P.-Bl. 1900 Nr. 133 Ziff. 11176 u. Nr. 138 Ziff. 11690, **Erbe** in Teisbach, A.-G. Dingolfing, betreffend, wozu bemerkt wird, daß die Beisindigen richtig sind, nicht **Erbe** heißen (IV 2566).
Landshut 5/10 1902.

R. Staatsanwalt.

Gerichtliche Haftbefehle.

bezeichneten Personen sind an die verfolgenden Behörden — **Militär-Arrestanten an die Militärbehörde (Bezirks-Commandos ausgeschlossen)** — abzuliefern, wenn nicht ausdrücklich andere Bestimmung getroffen ist.

9600. **Bischof** Ludwig, Tagelöhner von Hambüchen, Bez.-Ger. Landshut, Bez.-G. Landshut, (hier mit u. ohne Hut abgebildet; 46½ Jahre alt; legt manchmal den Kinnbart ab), u. dessen Frau

9601. **Erhardt** Wilhelm, led. Bäcker von Kirchen-
wiesen, B.-M. Bayreuth, geb. 27.9.75 in Bayreuth, (hier mit u. ohne Hut abgebildet; 27 Jahre alt; legt manchmal den Kinnbart ab), u. dessen Frau

9602. **Wiesner** Adam, led. Bäcker von Klein-
mannsdorf, Gde. Großweismannsdorf, B.-M. Landshut, geb. 4.6.78 in Schweinau, beide weg. Kupperei.
Einl.-Ort: nächstes Gef.
Landshut 2/10 1902. R. Unt.-Richter I.

9603. **Ger** Georg, led. Hausmeister, geb. 15.9.82
Dobl, Gde. Sachsenham, B.-M. Griesbach, weg.
Einl.-Ort: nächstes Gef.
Landshut 3/10 1902. R. Staatsanwalt (Land).

9607. **Dums** Kosmas*) alias **Unger**, led. Müller
u. Bäcker von Gansheim, B.-M. Donauwörth, geb.
dort 24.9.55.

9608. **Sündel** Christine Friederike alias
Unger, led. Zimmermannstochter von Kirchbrunnlein,
Gde. Brez, B.-M. Reihau, geb. dort 27.4.57, beide
weg. Diebstahl auf Anord. des l. A.-G. Nördlingen.
Einl.-Ort: nächstes A.-G.-Gef. (A 625).

Neuburg a/D. 1/10 1902. R. Staatsanwalt.
*) Zul. 58/4209 (1902).

9609. **Funt** Josef*), Schlosser, geb. 6.11.75 in
Bernhardsdorf, Gde. Dewangen, D.-M. Alfen, weg.
Diebstahl i. R. Einl.-Ort: hief. Gef.
Ellwangen (Württ.) 1/10 1902.

R. Unt.-Richter.
*) Zul. 61/4442 (1902).

9610. **Eberle** Albert, auch **Winter**, verw. (angebl. verb.), Kesselflicker von Sparwiesen, D.-A. Göppingen, Württ., geb. dort 30.3.58, weg. Betrugs auf Anord. des l. A.-G. Jüssen (561).

Jüssen 2/10 1902. Amtsanwalt.

9611. **Gähler** Johanna, led. Magd, geb. 25.9.82 in Hallein, Kronland Salzburg, weg. Betrugs u. a. auf Anord. des l. A.-G. Reichenhall, wohin abzuliefern (650).

Reichenhall 2/10 1902. Amtsanwalt.

9612. **Güller** Hermann, led. Müller von Seiboldsried v. Walb, Gde. Hochdorf, B.-A. Regen, geb. dort 6.7.63, weg. Diebstahls auf Anord. des l. A.-G. Rottenburg (413).

Rottenburg 2/10 1902. Amtsanwalt.

9613. **Glöckl** Peter*, led. Zimmermann von Hundsgöll, Gde. Unfernbern, B.-A. Ingolstadt, geb. dort 14.8.74, weg. Diebstahls auf Anord. des l. A.-G. Ingolstadt (C 614):

9614. **Maler** Ludwig, led. Väter von Hals, B.-A. Passau, geb. dort 8.10.68, weg. Diebstahls auf Anord. des l. A.-G. Rappenheim (C 555). Einl.-Ort f. beide: nächstes A.-G.-Gef.

Eichstätt 3/10 1902. R. Staatsanwalt.

*) Zul. 99/7587 (1902).

9615. **Sauck** Karl, led. Fabrikarbeiter, geb. 20.1.79 in Neunkirchen bei Saarbrücken, Rheinprovinz.

9616. **Göttel** Friedrich, led. Fabrikarbeiter, geb. 23.11.74 in Neunkirchen bei Saarbrücken (A 947).

9617. **Kallbrunner** Leo, Tagelöhner, geb. 29.3.85 in Ludwigshafen a/Rh. (A 1061), sämtliche weg. Diebstahls auf Anord. des l. A.-G. Ludwigshafen a/Rh. Einl.-Ort: nächstes A.-G.-Gef. Drahtnachricht.

Frankenthal (Pfalz) 1/10 1902.

R. Staatsanwalt.

9618. **Sirich** Josef, verh. Schürer von Weiskirchlich (?), Gde. Leopoldshammer, Bez.-G. Falkenau, Böhmen, geb. dort 18.10.71, zuletzt in Furth i/B., weg. Körperverl. u. a. auf Anord. des l. Vdg. Amberg (B 441):

9619. **Saril** Barbara, 25—30 J., Tagelöhnerin von Beleschen, Gde. Tilmitschau (Tlumacov), Bez.-G. Taus (Tomaslice), Böhmen, zuletzt in Obertraubling, weg. Kindsmordes auf Anord. des l. A.-G. Furth i/B. Einl.-Ort: nächstes A.-G.-Gef. (B 660/01).

Amberg 4/10 1902. R. Staatsanwalt.

9620. **Suber** Anton, led. Knecht von Auerbach, B.-A. Erding, geb. 14.12.59 in Mannhartsberg, B.-A. Wasserburg, weg. Betrugs auf Anord. des l. A.-G. Tegernsee (337).

Tegernsee 3/10 1902. Amtsanwalt.

9621. **Jacob** Hermann, Buchdruckerlehrling, geb. 15.6.86 in Heilbronn, weg. Hehlerei. Einl.-Ort: hief. A.-G.-Gef.

Heilbronn (Württ.) 2/10 1902. R. Amtsgericht.

9622. **Canetti** Anton, led. Eisenbahnarbeiter, geb. 12.3.65 in Fregona, Distr. Vittorio, Prov. Treviso, Italien, weg. Diebstahls auf Anord. des l. A.-G. Rempten (A 650).

Rempten 2/10 1902. Amtsanwalt (Land).

9623. **Rnoll** Josef, led. Spängler, geb. 25.12.74 in Mühlbors, weg. Unterschlagung (912).

Mühlbors 2/10 1902. Amtsanwalt.

9624. **Weiber** Friedrich, verh. Maurer, geb. 3.10 in Dornstadt, A.-G. Oettingen, B.-A. Nördling, weg. Körperverl. u. a. auf Anord. des l. A.-G. Ansb. (A 313).

Ansbach 2/10 1902. Amtsanwalt (Stadt).

9625. **Maler** Matthäus, led. Gärtner (zul. Ausbilsteller) von Morau, Gde. St. Choro, Bez.-G. Rohrbach, Oberösterreich, geb. dort 29 (ca. 1,70 m groß, unterseht, Haare u. Schmurr blond), weg. Unterschlagung auf Anord. des l. A. Regensburg I. Einl.-Ort: nächstes Ger.-Gef. (C 7)

Regensburg 2/9 1902. R. Staatsanwalt

9626. **Kanzler** Wilhelm, led. Schneider i Leubingen, Rgb. Merseburg, Preußen, geb. d. 19.3.76 (am 30.9.02 aus dem A.-G.-Gef. Wen

entwichen), weg. Diebstahlsversuchs auf Anord. l. A.-G. Berned. Einl.-Ort: nächstes Ger.-Gef. Sofortige Nachricht erbeten (B 971).

Schweinfurt 1/10 1902. R. Staatsanwalt

9627. **Wohr** Friedrich, led. Schreiner, geb. 22.9 in Wiesbaden, weg. Unterschlagung auf Anord. l. A.-G. Ludwigshafen a/Rh. Einl.-Ort: nächst

A.-G.-Gef. Drahtnachricht (A 1264).

Frankenthal (Pfalz) 1/10 1902.

R. Staatsanwalt.

9628. **Wulthammer** Walburga, Tagelöhnerin von Waibling, B.-A. Landau a/Rh., geb. 18.8. in Töding, B.-A. Dingolfing, weg. Betrugs i

auf Anord. des l. A.-G. Landau a/Rh. Einl.-Ort: nächstes Ger.-Gef. (III 1627).

Straubing 3/10 1902. R. Staatsanwalt

9629. **Verstold** Julius, led. Tagelöhner i Treßling, B.-G. Spittal, Kärnten, geb. dort 23.11. weg. ger. Körperverl. auf Anord. des l. A.-G. P

wohin abzuliefern (B 653).

Memmingen 3/10 1902. R. Staatsanwalt

9630. **Vösl** Josef, led., taubstummer Gärtner Oberdiechtal, geb. dort 17.6.44, weg. Betrugs Anord. des l. A.-G. Obervietach (413).

Obervietach 2/9 1902. Amtsanwalt

9631. **Reiter** Martin, verh. Brunnenmacher Augsburg, geb. dort 15.9.76, weg. Urkundenfäls auf Anord. des l. Vdg. Augsburg. Einl.-Ort: n

A.-G.-Gef. (B 338).

Augsburg 2/10 1902. R. Staatsanwalt

9632. **Sanol** Bartolo, led. Erdarbeiter von Tomaso, Prov. Belluno, Italien, geb. dort 2.11. weg. Diebstahls auf Anord. des l. A.-G. Sch

Einl.-Ort: hief. Vdg.-Gef. (B 951).

Rempten 2/9 1902. R. Staatsanwalt

9633. **Schilling** Johanna, led. Schreinerin von reuth, geb. dort 30.9.76, weg. Diebstahls:

9634. **Schländler** Friedrich Wilhelm, led. Bau

hauer von Essen a/Rh., geb. dort 10.6.63, Betrugs, beide auf Anord. des l. A.-G. Cui

wohin abzuliefern.

Sulzbach 3/10 1902. Amtsanwalt

9635. **Schmid** Karl*, led. Buchbinder von M geb. 8.9.72 in Augsburg, weg. Unterschlagung Anord. des l. A.-G. Eichstätt (149).

Eichstätt 3/10 1902. Amtsanwalt (Sta

*) Zul. 108/8447 (1902).

9636. **Wente** Friedrich, Auskäufer, geb. d. in Heilbronn, weg. Unterschlagung. Einl.-Ort: A.-G.-Gef.

Heilbronn (Württ.) 2/10 1902. R. Amts

9637. **Bacchiani** Angelo, verb. Biegelei-Mffordant von Ruia, Prov. Udine, Italien, geb. dort 27.10.63, weg. Betrugs auf Anord. des l. A.-G. Augsburg. Einl.-Ort: nächstes A.-G.-Gef. (E 306). Augsburg 28/9 1902. R. Staatsanwalt.

9638. **Wolf** Josef, led. Schlosser von Reichenau, A. Bohenstrauß, geb. dort 14.9.77, weg. Verleumdung auf Anord. des l. A.-G. Bohenstrauß. Einl.-Ort: A.-G.-Gef. Bohenstrauß (B 426). Weiden 3/10 1902. R. Staatsanwalt.

9639. **Dengler** Franz Kaver, led. Tagelöhner von Eberfeld, B.-A. Eichstätt, geb. dort 2.2.71, weg. Körperverl. u. a. auf Anord. des l. A.-G. München I (14577). München I 3/10 1902. Amtsanwalt.

9640. **Döppel** Elisabeth, led. Dienstmagd von Ebersberg, B.-A. Kelheim, geb. dort 5.11.80, weg. Diebstahls auf Anord. des l. A.-G. München II (210). München II 2/10 1902. Amtsanwalt.

9641. **Strein**, geb. Anzinger, Vertba*), verw. Eisenbahnarbeiterin, geb. 20.6.49 in Ranshofen, Bez.-O. Braunau, Oberösterreich.

9642. **Bromesberger** Johann*), led. Eisenbahnarbeiter, geb. 20.4.44 in Michlneufkirchen, A.-G. Roding, beide weg. Körperverl. auf Anord. des l. A.-G. Ingolstadt (B 454). Ingolstadt 3/10 1902. Amtsanwalt (Land).

*) Zul. 78/5829 u. 5830 (1902).

9643. **Dreßmann** Karl Stefan, Inf. der 9. Komp. u. Inf.-Rgtz., Vortennmacher u. Tagelöhner, geb. 12.7.9 in Weihenburg a/S. (1.68' m, unterseht, dunkelblond, bartlos, am linken Oberarm Muttermal, an rechten Unterarm tätowiert: 2 gekrenzte Beile u. Ochsenkopfs 1898 K. B.), weg. Fahnenflucht u. Unterschlagung. Einl.-Ort: Garnisonsgef. Ingolstadt (248). Regensburg 4/10 1902. Gericht der 6. Division.

9644. **Sofmann** Babette, Mäherin von München, geb. dort 13.4.80, weg. Betrugs i. R. auf Anord. des l. A.-G. München I. Einl.-Ort: Gef. am Anger vor (VI 809). München I 4/10 1902. R. Staatsanwalt.

9645. **Rathmannsberger** Jakob, verb. Zimmermann von Dietersburg, B.-A. Pfarrkirchen, geb. 7.62 in Neufkirchen, A.-G. Pfarrkirchen, weg. Betrugs auf Anord. des l. A.-G. München I (E 5179). München I 6/10 1902. Amtsanwalt.

9646. **Vöw** Johann, led. Dienstknecht von Zeitlarn, A. Wilsbosen, geb. 29.5.76 in Holzhäuer, Ode. Zeitlarn, weg. Betrugs u. a. auf Anord. des l. A.-G. Amstorf, wohin abzuliefern (303). Eggenfelden 4/10 1902. Amtsanwalt f. Amstorf.

9647. **Weißgerber** Matthias, Chevauleger u. Soldat II. Klasse des 5. Chev.-Rgtz. in Saargemünd, Bergmann, geb. 18.7.81 in Reiskreiser, Kr. Saarlonis, Rgb. Trier (1,63' m, dunkelblond, Schnurrbart, auf dem rechten Arm Tätowierung: „1899 Bergmanns-wappen M. W.“), weg. Fahnenflucht (5089). Landau (Pfalz) 1/10 1902.

R. b. Gericht der 3. Division.
9648. **Bergmeier** Josef, Stallbube von Frontenhäusen, geb. dort 10.5.85, weg. Betrugs auf Anord. des l. A.-G. Landau a/Sar, wohin abzuliefern (840). Landau a/S. 4/10 1902. Amtsanwalt.

9649. **Wittler** Josef*), getr. led. Maler von München, geb. dort 31.3.59, weg. Betrugs i. R. u. a. auf Anord. des l. Vdg. München I (IV 928, 977/101).

9650. **Spiegelsberger** Philipp, verb. Schreiner von Wonneberg, B.-A. Lanfen, geb. 16.4.70, weg. Betrugs auf Anord. des l. A.-G. München I (XI 799). Einl.-Ort f. beide: Gef. am Anger hier; Amtsanwalt.

9651. **Gjial** Corina, Robiistin von Preßburg, Ungarn, geb. 11.10.76 in Grascati, Prov. Rom, weg. Diebstahls auf Anord. des l. A.-G. München I. Einl.-Ort: Gef. an der Gruststr. hier (XII 814). München I 5/10 1902. R. Staatsanwalt.

*) Zul. 155/12310 (1901).

9652. **Gebele** Maximilian, led. Tagelöhner von Lenggenwang, B.-A. Oberdorf, geb. 30.1.79 in Bichel, Ode. Lenggenwang, weg. Diebstahls (129). Markt Oberdorf 5/10 1902. Amtsanwalt f. Obergingzburg.

9653. **Kessler** Josef, led. Eisenbahnarbeiter von Kesselboden, Ode. Wiefenfelden, A.-G. Mitterfels, B.-A. Bogen, geb. dort 30.7.64, weg. Betrugs auf Anord. des l. A.-G. München II (2057). München II 4/10 1902. Amtsanwalt.

9654. **Krenzer** Josef, led. Schneider von Bamberg, geb. dort 24.8.81, weg. Diebstahls auf Anord. des l. A.-G. Würzburg. Einl.-Ort: nächstes Ger.-Gef. (D 735, 746). Würzburg 7/10 1902. R. Staatsanwalt.

9655. **Möhr** Max*), led. Hausiererjohu von Hebertsfelden, B.-A. Eggenfelden, geb. 16.9.82 in Wasserburg, weg. Verbr. v. d. Sittlichkeit u. Erpressung. Einl.-Ort: nächstes A.-G.-Gef. (B 795, 831, A 290). Traunstein 4/10 1902. R. Unt.-Richter.

*) Zul. 104/8038 (1902).

Zum Strafvollzuge ist zu verhaften:

9656. **Wagner** Josef, led. Armenhändler von Kaimling, B.-A. Bohenstrauß, geb. dort 1.5.70; Urtr. v. 19.8.1902: weg. Diebstahls 7 Mte. Gef. Einl.-Ort: Gef.-Anstalt Amberg (270). Weiden 3/10 1902. R. Staatsanwalt.

Ausforschungen.

9657. **Maubanfall** wurde am 3.9.1902 abends auf der Straße bei Wellerstadt, A.-G. Erlangen, an dem Arbeiter Luther von Baiersdorf, A.-G. Erlangen, mibt. Der Täter, bezüglich dessen eine Verwalbeschreibung fehlt, wurde von dem Uebernehmen durch Hammerschläge in's Gesicht nicht unerheblich verletzt (A 846). Fürth 6/10 1902. R. Staatsanwalt.

9658. **(Einbruch in eine Unterkunfthütte.)** Am 22. September 1902 wurde in die Hötterhütte der Sektion Prag des deutsch-österreich. Alpenvereins (früher Karlsbaderhütte) am Abchluß des Maßcherthales von einem unbekanntem Manne eingebrochen u. Lebensmittel i. W. von 142 K 40 h verzebrt, sowie verschiedene Einrichtungsgegenstände (u. a. ein Kachelofen) zerstört, wodurch der Sektion ein Schaden von

ungef. 500 K entstanden ist, während die Lebensmittel der Wirtschafterin Elise Heimisch von Matsch gehörten. Unter anderem wurde eine Abbildung des Vereinsmitgliedes Franz Höller (Brag) gänzlich zerstört, u. dem Wilde die Augen u. Nohle durchstochen. Der Täter machte den Eindruck eines Gauners, trug weder Stock, Rad od. Rucksack u. wird von Elise Heimisch folgendermaßen beschrieben: Etwa 40 Jahre alt, Gestalt mittelgroß, nicht schlant, breites mageres Gesicht von braungelber Farbe, Nase spitz u. ziemlich groß, kleiner blonder Schnurrbart, unrasiertes Gesicht mit blonden Bartstoppeln; graulicher Filzhut, abgetragenes graues Jägerhemd mit roten u. blauen Streifen, abgetragener Rock u. Hose von schwärzlicher Farbe, ohne Weste; reichsdeutschen Dialekt sprechend" (Z 14214).
U n r u s (Tirol) 2110 1902.

R. I. Bezirksgericht Abt. II.
9659. **Fahrrad** „Grüner“, Nr. 30223, schwarz, wurde am 1.10.1902 hier gestohlen (A 749).
A u g s b u r g 4110 1902. R. Staatsanwalt.

9660. **Fahrrad** „Hochländer“ (noch gut erhalten, am Rahmen die Fabr.-Nr. 84889) u. der Name der Firma: „Georg Winterholler, Wiesbad“, Nennsattel, schwarze Schubleche, Niß am Hinterradmantel, Satteltasche, enthaltend Radfahrkarte des Bauernhofes Sigmund Heß von Gyrain, Laterne mit Kesseltreibstoff, Wert ca. 120 M) wurde am 28.9.1902 in Wiesbad entwendet (D 809).

M ü n c h e n II 5110 1902. R. Staatsanwalt.
9661. **Fahrrad** „Brennabor“ (Halbrenner, Modell 1902, fast neu, Rahmen u. Felgen schwarz, in der abwärts gebogenen Lenkstange oben in der Mitte ein kleines Loch, dreieckige Wertzengtasche mit der Aufschrift: „Martin Härter, Fürth in Bayern“, fast neue Acetylenlaterne, ohne Kotschüler) wurde am 28.9.1902 in Krefen, A.-G. Markt-Erlbach, gestohlen (D 652).

F ü r t h 3110 1902. R. Staatsanwalt.

Um Ermittlung und Bekanntgabe des Aufenthalts nachbezeichnete Personen wird ersucht:

9662. **Sörath** Johann W o l f g a n g, led. Diensthuch von Becherstößen, Gde. Wöhleshofen, B.-A. Berned, geb. 30.10.74 in Grünstein, A.-G. Berned, weg. Diebstahls (326).

B e r n e d 3019 1902. Amtsanwalt.

9663. **Zenderwein** Katharina, led. Tagelöhnerin von Helsenfeld, B.-A. Nibling, geb. 6.8.66 in Kleinfarolinsfeld, A.-G. Nibling, weg. Unterschlagung (772).

S t a r n b e r g 2110 1902. Amtsanwalt.

9664. **Wachmeier** Maria, led. Magd von Finzing, B.-A. Erding, geb. 13.3.84 in Wörth, A.-G. Erding, weg. Betrugs u. a. (459).

9665. **Köllinger** Johann*, led. Tagelöhner und Maurer, geb. 4.9.77 in Neigersberg, A.-G. Neigersberg, weg. Körperverl. (461).

E b e r s b e r g 2919 1902. Amtsanwalt.

*) Zul. 7315358 (1902).

9666. **Bauerle** Josef, led. Tagelöhner von Kemnat, B.-A. Günzburg, geb. dort 20.11.72, weg. Betrugs (1002).

A u g s b u r g 3110 1902. Amtsanwalt (Land).

9667. **Bauer** Georg, verb. Cigarrenhändler von Augsburg, geb. 24.9.52 in Stinau, Gde. Sternhöring, B.-A. Ebersberg,

9668. **Bauer** Theresie, geb. Stoll, Ehefrau des vorigen, geb. 19.9.51 in Schenfaud, Gde. Zellbrunn, B.-A. Neuburg a.D., beide weg. betrügerischer Bankrott (C 533);

9669. **Kaspar** Franz Xaver, led. Knecht von Weing, B.-A. Griesbach, geb. dort 2.11.76, weg. Gotteslästerung u. a. (D 667);

9670. **Stöhr** Otto, led. Diensthube von Weing, B.-A. Zusmarshausen, geb. dort 12.4.86, weg. Diebstahls u. a. (D 589);

9671. **Wiedemann** Ulrich, led. Schneider von Heimbosen, B.-A. Zusmarshausen, geb. dort 31.1.81, weg. Diebstahls (A 724).

A u g s b u r g 2019 1902. R. Staatsanwalt.

9672. **Blank** Andreas, verb. Bahnarbeiter von St. Georgen, B.-A. Landsberg, geb. 8.10.64 in Herrching, B.-A. Starnberg, weg. Körperverletzung (D 577).

M ü n c h e n II 3110 1902. R. Staatsanwalt.

9673. **Burgstaller** Johann*, led. Kaufmann von Feldkirchen, B.-D. Klagenfurt, Kärnten, geb. 10.3.70 in Knittelfeld, B.-D. Judenburg, Steiermark (B 220).

9674. **Wöschl** Ludwig, led. Elektrotechniker von Zandelsbrunn, B.-A. Wolfstein, geb. 3.4.74 in Gram, Gde. Heindlschlag, B.-A. Wolfstein (B 1948), verb. weg. Unterschlagung.

M ü n c h e n I 1110 1902. Amtsanwalt.

*) Zul. 8916602 (1902).

9675. **Wischl** Franz, led. Hausburche von Dörfing, B.-A. Frieberg, geb. dort 3.9.77, weg. Diebstahls (3808).

A u g s b u r g 3110 1902. Amtsanwalt (Stadt).

9676. **Göhner** Mathias*, led. Viehreiber, geb. 27.12.82 in Memmingen.

9677. **Göhner** Peter, led. Viehreiber, geb. 25.12.82 in Memmingen, beide weg. Betrugs u. a. (A 18).

M e m m i n g e n 2110 1902. Amtsanwalt (Stadt).

*) Zul. 6815018 (1902).

9678. **Seizmann** Gottlieb, led. Maler, geb. 3.8.82 in Ruffach, B.-A. Triberg, Baden, weg. Betrugs (A 361).

A n s b a c h 2110 1902. Amtsanwalt (Stadt).

9679. **Horr** Jakob, led. Tagelöhner, geb. 1.12.82 in Ziegelhausen, bad. A.-G. Heidelberg, weg. Körperverletzung (406).

D o n a u u e r t h 1110 1902. Amtsanwalt für Monheim.

9680. **Kurt** Theresie, led. Arbeitslehlerin von Augsburg, geb. 21.4.75 in Lechhausen, B.-A. Traunberg, weg. Betrugs (D 496);

9681. **Mattner** Andreas, led. Fotograf von Stetten, D.-A. Laupheim, geb. 1871 in Bihlaringen, D.-A. Laupheim, Württemberg, weg. Diebstahls u. a. (B 447);

9682. **Schmid** Gregor, led. Uhrmacher von Gerolzhardszell, B.-A. Nibach, geb. dort 11.3.82, weg. Unterschlagung (C 621);

9683. **Wengenmeyer** Anton, led. Schlosser von Eberhausen, B.-A. Augsburg, geb. 18.5.70 in Wültingen, B.-A. Dillingen, weg. Betrugsversuchs (C 604).

A u g s b u r g 2019 1902. R. Staatsanwalt.

9884. **Salm Maria***, led. Händlerin von München, geb. dort 22.8.54, weg. Betrugs (A 217);

9885. **Mad Josef**, led. Metzger u. Tagelöhner von Rempten, geb. dort 27.8.72, weg. Heblerei (A 114).

Rempten 1/10 1902. R. Staatsanwalt.

* Jul. 151/1982 (1901).

9886. **Wanfel Peter Wilhelm**, led. Steinmetz, geb. 9.5.75 in Oberbohenried, B.-M. Hafffurt (B 360);

9887. **Weger Michael**, led. Tagelöhner, geb. 23.7.81 in Spielberg, A.-G. Heidenheim, B.-M. Gunzenhausen (B 2816), beide als Zeugen;

9888. **Walaszewski Georg Josef** von, verb. Schreiner von Elbing, Rgb. Marienwerder, geb. dort 17.2.62, weg. Widerstands u. a. (B 3229);

9889. **Walaszewski**, geb. Petersdotter, Angriecher, Ehefrau des vorigen, geb. 2.1.69 in Westrahl, Schweden, weg. Beleidigung u. a. (B 3229);

9890. **Wohmann Max****, verb. Tagelöhner, geb. 26.7.75 in Altstättig, weg. Betrugs (B 3661);

9891. **Wolke Christian**, led. Steinbrücker von Nach, geb. dort 14.5.74, weg. Diebstahls (B 2499).

Kirchberg 2/10 1902. Amtsanwalt (Stadt).

* Jul. Beil. IV/1902 (Landesverweisung).

** Jul. 69/5058 (1902).

9892. **Wüller Karl**, led. Bräuer u. Tagelöhner von Höchstädt a/D., geb. 11.2.78 in München, weg. heim. Hausfriedensbruchs u. a. (F 695).

München II 2/10 1902. R. Staatsanwalt.

9893. **Wügel Christof**, led. Installateur von Weisberg, B.-M. Ebermannstadt, geb. dort 6.6.84, S. Genge (D 587).

Kirchb 2/10 1902. R. Staatsanwalt.

9894. **Wülfmayer Georg**, led. Maschinenmeister von Nürnberg, geb. 21.9.78 in Schweinau-Nürnberg, weg. Körperverletzung u. a. (C 1841).

Nürnberg 4/10 1902. Amtsanwalt (Stadt).

9895. **Wohlt Adelheid***, led. Tagelöhnerstochter Unterwattenbach, B.-M. Landsbut, geb. 5.1.79 Schierling, A.-G. Wallersdorf;

9896. **Wommeler Georg****, led. Korbmacher von Weisberg, B.-M. Stadthof, geb. 27.11.79 in Weisberg, Gde. Steinsberg, beide weg. Diebstahls (B 707).

Leuzsb 1/10 1902. R. Staatsanwalt.

Jul. 168/13238 (1901).

Jul. 168/13237 (1901).

9897. **Wöpple Georg***, led. Bräugehilfe von Rempten, geb. dort 3.1.69, weg. Diebstahls (A 215).

Rempten 30/9 1902. R. Staatsanwalt.

Jul. 102/7844 (1902).

9898. **Womler Josef**, Bierbrauer von Gmünd, Rempten, als Zeuge. Drahtnachricht (A 798).

Leuzsb 1/10 1902. R. Staatsanwalt.

9899. **Wolke Fanny**, Tagelöhnerfrau von Kofen, B. Röniginhof, Böhmen, geb. 25.12.74 in Dachau, weg. Diebstahls (331).

Legerssee 2/10 1902. Amtsanwalt.

9900. **Wollenberger Elise**, Kellnerin von Zitter-B.-M. Scheinfeld, geb. 26.12.72 in Schweinfurt, weg. Unterschlagung (945/100).

Erlangen 2/10 1902. Amtsanwalt (Stadt).

9701. **Widermann Johann Jakob**, led. Bäcker, geb. 21.4.46 in Weigenstadt, A.-G. Kirchenlamitz, B.-M. Bunsiedel, weg. Diebstahls (A 2376);

9702. **Warrnbacher Elisabeth**, Prostituirte, geb. 9.9.77 in Brunn, A.-G. Markt-Erlbach, B.-M. Neustadt a/Misch, weg. Unterschlagung (A 2626).

Fürt h 4/10 1902. Amtsanwalt (Stadt).

9703. **Wandl Roubat***, led. Metzger u. Schenkfeller von Weibarting, A.-G. Nibling, geb. dort 14.10.76, weg. Betrugs (A 3354);

9704. **Walbritter Franz**, Kegelbube von Großmehring, B.-M. Ingolstadt, geb. 1.7.86 in Ingolstadt, A.-G. Abensberg, B.-M. Kelheim, weg. Heblerei (D 3023/01).

München I 3/10 1902. Amtsanwalt.

* Jul. 116/9081 (1902).

9705. **Wöhm Ludwig**, led. Schmied, geb. 16.5.83 in Nürnberg, weg. Betrugs (A 453).

München 4/10 1902. Amtsanwalt (Stadt).

9706. **Wuchs Theresie**, led. Dienstmagd von Zmiejel, B.-M. Regen, geb. dort 20.4.79, weg. Diebstahls i. H. (II 893).

München I 3/10 1902. R. Staatsanwalt.

9707. **Wersil Josef***, led. Holzarbeiter u. Maurerjohn von Moos, B.-M. Wilshofen, geb. dort 23.4.78 (ob. 30.8.78), weg. Körperverletzung (IV 1998).

Landshut 3/10 1902. R. Staatsanwalt.

* Jul. 108/8456 (1902).

9708. **Werb Johann**, led. Buchbinder von Nürnberg, geb. 3.2.76 in Erlangen, weg. Unterschlagung (1269).

Erlangen 4/10 1902. Amtsanwalt (Stadt).

9709. **Wrenhöller Josef**, led. Metzger von Maging, Gde. Langenammung, B.-M. Wilshofen, geb. dort 21.6.82, weg. Diebstahls (C 4128);

9710. **Weger Max**, led. Tagelöhner von München, geb. dort 11.4.87, weg. Unterschlagung (A 4785);

9711. **Wreitmeier Heinrich***, led. Glasmaler von Schrobenufen, geb. 3.8.76 in München, weg. Betrugs (C 5195);

9712. **Werrmann Auguste****, led. Näherin von Spremberg, Preußen, geb. 23.3.75 in München, weg. Unterschlagung (A 5086);

9713. **Wieslein Karl**, led. Maler von Hannover, geb. dort 9.1.73, weg. Betrugs (E 4333).

München I 4/10 1902. Amtsanwalt.

* Jul. 97/7418 (1902).

** Jul. 119/9483 (1902).

9714. **Worlon Wilhelm**, led. Maler von Frau-lantern, Rgb. Trier, Preußen, geb. dort 21.11.80, weg. Diebstahls (F 5135).

München I 6/10 1902. Amtsanwalt.

9715. **Schmidt Ludwig**, led. Diensthedht von Münster, B.-M. Schwabmünchen, geb. dort 25.4.77, weg. Körperverl. (B 779).

Rempten 3/10 1902. R. Staatsanwalt.

9716. **Wischl Sofie**, led. Kellnerin von München, geb. 14.7.75 in Niedermosing, A.-G. Straubing, als Zeugin (C 403).

Bayreuth 6/10 1902. R. Staatsanwalt.

9717. **Wingler Viktoria**, verw. Hausiererin von Rabenbach, würt. D.-M. Crailsheim, weg. Betrugs.

Rothenheim 2/10 1902. Amtsanwalt f. Prien.

9718. **Winder** Max, led. Tapezierer angebl. aus Nikolsburg, Mähren (war zuletzt als Carousselburche in Weissenburg bedienstet), als Zeuge (C 534).
Eichstätt 7/10 1902. R. Staatsanwalt.

9719. **Freundel** Philipp, verh. Kaufmann von Sambor, Galizien, geb. dort 22.11.75 (VII 437).

9720. **Rehm** Georg*, led., zul. Hausmeister, von Untermassing, B.-M. Hilpoltstein, geb. dort 24.12.71 (XIII 544).

9721. **Wutz** Josef**, led. Kellner von München, geb. 1.12.72 (XI 1145/00), sämtliche als Zeugen;

9722. **Woller** Lorenz, Tagelöhner von Reischach, geb. 18.5.53, weg. Körperverl. (IX 604).

München I 6/10 1902. R. Staatsanwalt.

*) Zul. 90/7658 (1900).

**) Zul. 109/8562 (1902).

9723. **Schwerdel** Friedrich, led. Siebmacher in Wattenheim, geb. 1.3.82 in Birmasens, als Zeuge zur Hauptverhandlung vom 24.10.1902. In nachricht (944).

Schweinfurt 7/10 1902. R. Staatsanwalt.

9724. **Bestel** Karl Jakob, Schlosser, geb. 11.11. in Augsburg (trägt einen etwas gebogenen Natur mit Wurselknopf u. gelbem Fleck unter dem Knie weg. Diebstahls).

Worms (Hessen) 23/9 1902. Gr. Amtsanwalt.

9725. **Sammer** Xaver, Schneider von Hohen B.-M. Parsberg, geb. 7.8.67 in München, weg. trugs (B 1306).

Kempten 6/10 1902. Amtsanwalt (Stadl).

9726. **Waier** Friedrich, led. Schauspieler, 15.4.83 in München, weg. Diebstahls (A 216).

Memmingen 3/10 1902. Amtsanwalt (Stadl).

Widerrufe.

| | |
|---|---|
| 1895: 10112. | 1897: 1377. 1585. 8129. 9565. 10104. |
| 1900: 2805. 4372. 4418. 4958. 9894*. 12164. | |
| 1901: 3125. 3245. 6369. 8818. 9615. | |
| 1902: 956. 2814. 3363. 3364. 3390. 3412. 3543. 3631. 3636. 4693. 4694. 5269. 5270. 5375. 5376. 6040. 6410. 7015. 7086. 7409. 7422. 7434. 7441. 7677. 7740. 8178. 8183. 8186. 8166. 8238. 8316. 8402. 8488. 8520. 8526. 8636. 8652. 8707. 8802. 8811. 8812. 8906. 9045. 9129. 9167. 9193. 9231. 9356. | |

*) Wird nur bezüglich des Josef **Saberstroh** widerrufen.

Alphabetische Recapitulation der Namen.

| | | | |
|---|--|---|---|
| Adermann Joh. Jak. 9701 | Göhner Mathias 9676 | Kreuer Josef 9654 | Schilling Johann 9688 |
| Andel Konrad 9708 | Göhner Peter 9677 | Krumphöller Josef 9709 | Schmid Gregor 9689 |
| Bachmeier Maria 9664 | Gkrein Bertha 9641 | Kurt Therese 9680 | Schmid Karl 9690 |
| Bauer Georg 9667 | Saberstroh Josef 9642 | Kahn Maria 9681 | Schmidt Ludwig 9691 |
| Bauer Therese 9668 | (siehe Widerrufe) | Edw Johann 9646 | Schneider Christian 9692 |
| Bauerle Josef 9666 | Hackländer Friedrich 9654 | Mad Josef 9685 | Schott Adolph 9693 |
| Böhm Ludwig 9705 | Wilhelm 9654 | Mantel Peter Wilh. 9686 | Schwerdel Friedrich 9694 |
| Bergmeier Josef 9648 | Halbritter Franz 9704 | Marion Wilhelm 9714 | Semmler Georg 9695 |
| Binder Max 9718 | Hammer Xaver 9725 | Reiber Friedrich 9624 | Senderwein Rath. 9696 |
| Bischof Ludwig 9603 | Hartl Barbara 9619 | Maier Friedrich 9726 | Spittler Georg 9697 |
| Blank Andreas 9672 | Haud Karl 9615 | Maier Ludwig 9614 | Spiegelberger Phil. 9698 |
| Burgkaller Johann 9673 | Heid Johann 9708 | Maier Mathäus 9625 | Stoht Otto 9699 |
| Dengler Franz Kav. 9639 | Henzmann Gottlieb 9678 | Müller Karl 9692 | Unger Christine 9700 |
| Döppel Elisabeth 9640 | Heiß Eigmund 9660 | Mohr Friedrich 9627 | Friederike 9701 |
| Dillger Josef 9649 | Bestel Karl Jakob 9724 | Multhammer Walb. 9628 | Unger Rosmas 9702 |
| Ditsch Franz 9675 | Händel Christine 9608 | Mutterer Andreas 9681 | Wachiani Angelo 9703 |
| Dums Rosmas 9607 | Friederike 9608 | Nägler Christof 9693 | Wagner Josef 9704 |
| Eberle Albert 9610 | Hörscht Joh. Wlfg. 9662 | Palasjewski Georg 9688 | Wamler Josef 9705 |
| Eberle Maximilian 9652 | Herrmann Auguste 9712 | Josef von 9688 | Wahle Fanny 9706 |
| Eber Georg 9606 | Hirsch Josef 9618 | Palasjewski Ingrid 9689 | Waxer Michael 9707 |
| Egger Max 9710 | Hirschmann Karl 9643 | von 9629 | Weißgerber Mathias 9708 |
| Ehler Johanna 9611 | Stefan 9643 | Perchtold Julius 9629 | Wengmeier Anton 9709 |
| Erhardt Wilhelm 9604 | Hofmann Babette 9644 | Pöschl Ludwig 9674 | Wente Friedrich 9630 |
| Erbeid Johann 9601 | Horr Jakob 9679 | Pösel Josef 9631 | Wiedemann Ulrich 9631 |
| Erbeid Therese 9602 | Huber Anton 9620 | Pohmann Max 9690 | Winter Albert 9632 |
| Farnbacher Elfab. 9702 | Jacob Hermann 9621 | Promesberger Joh. 9642 | Wiesner Adam 9633 |
| Füller Hermann 9612 | Kalbfrenner Leo 9617 | Reithmannsberger Jak. 9645 | Wollenberger Elise 9634 |
| Fiedlstein Karl 9713 | Canetti Anton 9622 | Reiter Martin 9631 | Woller Lorenz 9635 |
| Freundel Philipp 9719 | Kanzler Wilhelm 9626 | Rehm Georg 9720 | Wolf Josef 9636 |
| Funt Josef 9609 | Kaspar Franz Xaver 9669 | Röhrl Max 9655 | Wutz Josef 9637 |
| Fuchs Therese 9706 | Kersch Josef 9663 | Risselmacher Georg 9694 | (3 Gyal Corina. |
| Gerstl Josef 9707 | Kroll Josef 9623 | Ringler Viktoria 9717 | |
| Gittel Friedrich 9616 | Köllinger Johann 9665 | Sanol Bortolo 9632 | |
| Gibdl Peter 9618 | Kreitmeier Heinrich 9711 | Schickl Sophie 9716 | |



Herausgegeben von der k. Polizei-Direktion München.

Gerichtliche Haftbefehle.

bezeichneten Personen sind an die verfolgenden Behörden — **Militär-Arrestanten an die Militärbehörde (Bezirks-Commandos ausgeschlossen)** — abzuliefern, wenn nicht ausdrücklich andere Bestimmung getroffen ist.

V. Berninger August, 30 J., led. Steinbauer Großheubach, B.-M. Miltenberg, weg. Verbr. Diebstahls auf Anord. des k. A.-G. Miltenberg. Einl.-Ort: nächstes Ger.-Gef. (III 1583).

Käuffenburg 4/10 1902. **R. Staatsanwalt.**

W. Mele Ulrich*, led. Maler von Nitrang, Deggendorf, B.-M. Oberdorf, geb. dort 1872, weg. Betrugs (556);

W. Mayer Max, led. Metzger von Reichling, Schongau, geb. dort 15.10.83, weg. Diebstahls, wobei auf Anord. des k. A.-G. Garmisch. Einl.-Ort: nächstes A.-G.-Gef. Drabtnachricht.

Arnisch 30/9 1902. **Amtsanwalt.**

Zul. 10098505 (1902).

V. Rojovac Mile, geb. 15.4.77 in Brinje, bei Lika-Krbava, Kroatien, u.

L. Jarini Peter, geb. 6.8.70 in Novara, Italien, Erdarbeiter, zul. am Bahnhof in Reuhausen, weg. Körperverl. auf Anord. des k. A.-G. Mörb, wohin abzuliefern (W 1181).

Mörb (Walg) 5/10 1902. **Amtsanwalt.**

Kraft Johann, led. Tagelöhner von Marktst. B.-M. Berned, geb. dort 28.5.75, weg. Widerstands u. Verleumdung auf Anord. A.-G. Scheßlitz. Einl.-Ort: hief. Vdg.-Gef.

Mörb 4/10 1902. **R. Staatsanwalt.**

Niederl Raimund, verw. Häusler von Häuser, B.-M. Wolfstein, geb. dort 12.4.50, weg. Betrugs auf Anord. des k. A.-G. Wegscheid. Einl.-Ort: nächstes Gef. (B 809).

Sau 5/10 1902. **R. Staatsanwalt.**

Weyn Adolf, led. Hausbinderlehrling, Weg. Betrugs. Einl.-Ort: nächstes Sofortige Nachricht (J 4054).

Mstädt (Hessen) 2/10 1902.

Reichold Samuel, verh. Agent von Ermsb.-M. Jorchheim, geb. dort 8.1.61, weg. Verbr. u. a. auf Anord. des k. Vdg. Nürnberg. Einl.-Ort: hief. Unt.-Gef. (G 647).

Nürnberg 4/10 1902. **R. Staatsanwalt.**

Wiesbeck Andreas, Buchbinderlehrling, Hgb. Kaffel, geb. dort 12.7.85 (führt Stationspapiere auf den Namen **Karl Wiesbeck**, geb. 22.4.86 in Drb, mit sich), weg. Diebstahls, wobei auf Anord. des k. A.-G. Karlstadt. Einl.-Ort: hief. (B 425).

Karlstadt 4/10 1902. **R. Staatsanwalt.**

Schramm Johann, led. Schweizer u. Tagelöhner von Schneß, B.-M. Stadtsteinach, geb. dort 10.8.77, weg. Verbr. des Diebstahls auf Anord. des k. A.-G. Lichtenfels. Einl.-Ort: hief. Vdg.-Gef. (C 792).

Vamberg 4/10 1902. **R. Staatsanwalt.**

Witt Eugen, Schlosser von Danjoutin bei Belfort, Frankreich, geb. dort 23.7.73, weg. Diebstahls i. N. auf Anord. des k. A.-G. Grünstadt. Einl.-Ort: nächstes A.-G.-Gef. (C 998).

Frankenthal 3/10 1902. **R. Staatsanwalt.**

Wunsch Johann, led. Arbeiter von Tschier, Kr. Freistadt, Hgb. Vignib, geb. dort 12.5.66, weg. Majestätsbeleidigung auf Anord. des k. A.-G. Miltenberg. Einl.-Ort: nächstes Ger.-Gef. (1513).

Mschaffenburg 4/10 1902. **R. Staatsanwalt.**

Zimmermann Karl, led. Fleischer von Bayreuth, geb. dort 7.11.77, weg. Betrugs auf Anord. des k. A.-G. Lichtenfels (109).

Lichtenfels 3/10 1902. **Amtsanwalt f. Weismain.**

741. Brunner Josef*, Schreiner von München, geb. 29.9.83,

742. Feuerregger Karl, Schreiner von München, geb. 26.10.81 (I 674);

743. Quay Johann, Metzger u. Tagelöhner von Stadtamhof, geb. 14.6.84 (XIV 439), sämtliche weg. Diebstahls auf Anord. des k. A.-G. München I. Einl.-Ort: hief. Gef. an der Gruststr.;

744. Stadler Anton, led. Eisenbahnarbeiter von Miesbach, geb. dort 23.2.76, weg. Körperverl. auf Anord. des k. A.-G. München II, wohin abzuliefern (X 468).

München I 8/10 1902. **R. Staatsanwalt.**

***) Zul.** 11949381 (1902).

745. Paril Bartholomäus, Holzarbeiter, geb. 21.8.79 in Dingbuch, Gde. Söchtenau, A.-G. Rosenheim (1,66 m, unterseht, Haare u. Schnurrbart rötlich, Narbe an der linken Hand, auf dem linken Handrücken 1 Anker u. 2 Hg. w. Gewicht einseitig),

746. Wolfram Johann, Schlosser, geb. 6.1.80 in München (1,66 m, kräftig, schwarze Haare, Bartanflug), beide Anf. 10.11. Inf.-Hgt., weg. Fahnenflucht. Einl.-Ort: hief. Mil.-Arrestanstalt an der Corneliushofstr. (5660/1967 III; 5594/1944 III).

München 6/10 1902. **Gericht der I. Division.**

747. Müller Lorenz, led. Arbeiter von Remmersdorf, B.-M. Berned, geb. dort 20.3.77, weg. Körperverl. auf Anord. des k. A.-G. Nürnberg. Einl.-Ort: Nürnberg (D 873).

Nürnberg 6/10 1902. **R. Staatsanwalt.**

9748. **Drengl** Bartholomäus, led. Dienstknecht von Oberbergkirchen, N.-G. Neumarkt a/Rott, geb. dort 12.4.74, im b. C.-B.-Bl. 1902 Nr. 39 Ziff. 2787 weg. Betrugs zur Verhaftung ausgeschrieben, soll sich als Konrad **Böcklein**, Maurer von Kapwana, ausgeben u. mit dessen Militärpaß legitimieren (III 2554).
Landshut 6/10 1902. R. Staatsanwalt.

9749. **Hartmann** Karl Theodor, Schriftseher, geb. 19.5.81 in Heidelberg (1,60—1,64 m, schwächling, schmales bräunliches Gesicht, ganz kleines blondes Schnurbärtchen mit anwärts gedrehten Spitzen; schwarzer weicher Hut, schwarzer Anzug), w. Heblerei u. Zubältere. Verhaftung u. Drahtnachricht, worauf Verhaftung wegen Zulieferung erfolgen wird (65856, D I 3855).

Mannheim (Baden) 3/10 1902.

Gr. Staatsanwalt.

9750. **Suberth** Jakob*, led. Tagelöhner von Rauthhaus, Bez.-G. Ronsperg, Bez.-H. Bischofsheim, Böhmen, geb. 4.12.75 in Wollman, Böhmen, weg. Verbr. des Diebstahls auf Anord. des k. N.-G. Wallersdorf. Einl.-Ort: hies. Vdg.-Gef. (II 1778).
Straubing 5/10 1902. R. Staatsanwalt.

* Zbl. 119/9491 (1902).

9751. **Cuffig** Gineppe, led. Ziegelarbeiter von Ciferitz, Prob. Udine, Italien, geb. 21.7.84 in Tarcento, Prob. Udine, weg. Diebstahls auf Anord. des k. N.-G. Traunstein (C 873);

9752. **Hegler** Wilhelm, led. Schlosser von Mitterküll, Bez.-G. Zell am See, Kronland Salzburg, geb. 12.8.68 (reist vermutlich auf den Namen Heinrich **Oberegger** u. legitimiert sich durch ein für den Bergmann Heinrich **Oberegger** geb. 15.10.53 in Arriach, Kärnten, in Villach im Jahre 1892 ausgestelltes Arbeitsbuch), weg. Diebstahls auf Anord. des k. N.-G. Laufen (C 880). Einl.-Ort f. beide: nächstes Gef.

Traunstein 6/10 1902. R. Staatsanwalt.

9753. **Illner** Peter Anton, Maler von München, geb. dort 8.12.72, weg. Betrugs auf Anord. des k. N.-G. Garmisch. Einl.-Ort: nächstes N.-G.-Gef. Drahtnachricht (525).

Garmisch 26/9 1902.

Amtsanwalt.

9754. **Vole** Johann, led. Eisenbahnarbeiter von Zagorje, Bez.-G. Adelsberg, Krain, geb. dort 27.1.83, weg. Diebstahls auf Anord. des k. N.-G. Landau a/Str, wohn abzuliefern (897).

Landau a/Str. 6/10 1902.

Amtsanwalt.

9755. **Meier** Josef Matthias, led. Tagelöhner von Eidenberg, V.-M. Regsbef, geb. 28.9.70 in Schlögl, Bez.-G. Rohrbach, Oberösterreich. (1,76 m groß, schlant, kurzer schwarzer Schnurr- u. Vollbart, an der linken Halsseite 2 Narben; graue Hose mit 2 grünen Streifen, graue Zoppe mit grünem Auspuß), weg. Diebstahls auf Anord. des k. N.-G. Passau. Einl.-Ort: nächstes N.-G.-Gef. (D 651).

Passau 6/10 1902.

R. Staatsanwalt.

9756. **Schumann** Franz, verh. Erdarbeiter (Schachtmeister) von Oberzell, V.-M. Roding, geb. 25.1.52 in Wirtshwies, Gde. Schillertswiefen, N.-G. Roding, weg. Unterschlagung u. a. auf Anord. des k. N.-G. Kaiserslautern. Einl.-Ort: nächstes N.-G.-Gef. (B 872).

Kaiserslautern 6/10 1902. R. Staatsanwalt.

9757. **Müller** Georg, verh. Handarbeiter Fichtelhof, Gde. Neubrossenfeld, N.-G. Kulm geb. dort 21.4.53, weg. Betrugs i. R. auf Anord. des k. N.-G. Thurnau. Einl.-Ort: hies. Vdg. (B 646).

Bayreuth 6/10 1902.

R. Staatsamt.

9758. **Peter** Heinrich, Reisender von Gumbel N.-G. Kronach, geb. dort 3.1.75, weg. Urkm fälschung auf Anord. des k. N.-G. Nürnberg. (Ort: nächstes Gef. (C 830).

Würzburg 6/10 1902.

R. Staatsamt.

9759. **Hamette** Karl, led. Rechtsagent von (Losen, Gde. Hainsbach, V.-M. Wallersdorf, geb. in Stranbing, weg. Betrugs, Untreue u. Unterschlagung auf Anord. des k. N.-G. Tegernsee. Einl.-Ort: an der Baaberstr. hier (F 672).

München II 6/10 1902.

R. Staatsamt.

9760. **Reisner** Norbert, led. Eisenbreher Meigelsdorf, Bez.-G. Tauf, Böhmen, geb. 2. in Deggenori, weg. Sachbeschädigung auf Anord. des k. N.-G. München I (E 5400).

München I 7/10 1902.

Amtsamt.

9761. **Schubert** Lorenz, led. Saffner, geb. 2. in Gunzenhausen, weg. Diebstahls auf Anord. des k. N.-G. Windsheim (442).

Uffenheim 7/10 1902.

Amtsamt.

für Windsheim

9762. **Wiel** Maria*, led. Näherin, geb. 2. in Waldzell, Bez.-G. Nied. Oberösterreich, weg. Verbr. auf Anord. des k. N.-G. Ebersberg (491).

Ebersberg 7/10 1902.

Amtsamt.

* Zbl. 117/9177 (1902).

9763. **Warner** Hermann, Seizer, geb. 30 (ca. 1,60 m, schlant, gelblichblonde Haare; sehr Filzhut, heller Anzug), weg. schweren Dieb von etwa 1100 M. (6 Einbundertmarkstücke, 3 in Gold, etwa 170 M. in Silber u. Kleinenergische Fäbndung u. Abnahme des gefüllten Geldes erbeten).

Badensburg (Württ.) 7/10 1902.

R. Unt.-Amt.

9764. **Mai** Ottilie, Zigeunerin von Rött im b. C.-B.-Bl. 1902 Nr. 117 Ziff. 9186 weg. trugs zur Verhaftung ausgeschrieben, soll sich als **Reinhardt** Meline ausgeben u. mit einem j. Blabentwagen, der mit einem blunden Fuchshappan bespannt ist, umherziehen. Der Fuchshappan auf dem von der Mai begangenen Betrugs in 23 J. alte ledige **Reinhardt** Meline von Dürk D.-M. Gmünd, u. der 33 J. alte Schirmflügel Holzschinker **Reinhardt** Sebastian von Dell D.-M. Maulbronn, welcher der Zubälter der sein wird, verdächtig. Energische Fäbndung diesen Personen, Festnahme derselben, Draht u. Einlieferung hierher erbeten.

Leonberg (Württ.) 6/10 1902. R. Amtsg.

9765. **Reimel** Friedrich Josef, led. Sch von Cöln a/Rh, geb. dort 11.3.80 (ca. 1,70 m, blonde Haare, ovale Gesichtsförm, hohe Stirn, blonde Augenbrauen, künstlich eingestrichelte Goldfinger der rechten Hand verstimmt), weg. trugs i. R. auf Anord. des k. N.-G. Kaila. Einl.-Ort: hies. Vdg.-Gef. (B 593).

Sof 8/10 1902.

R. Staatsamt.

9766. **Krohl** Johann, led. Maurer u. Tüncher von Uffenheim, geb. 2.5.76 in Ansbach, weg. Betrugs i. R. u. a. auf Anord. des k. A.-G. Rothenburg o. T. Einl.-Ort: hies. Vdg.-Gef. (B 596). Ansbach 6/10 1902. R. Staatsanwalt.

9767. **Rischer** Matthias, led. Dienstknecht von Siegershöfen, B.-M. Schwabmünchen, geb. dort 2.17.73, weg. Diebstahls i. R. auf Anord. des k. A.-G. Kempten, wohn abzuliefern (B 646). Memmingen 8/10 1902. R. Staatsanwalt.

9768. **Nagler** Vitus, led. Tagelöhner von Ober-Weichach, B.-M. Raimburg, geb. dort 21.1.74, weg. Verbr. w. d. Sittlichkeit auf Anord. des k. A.-G. Raimburg. Einl.-Ort: hies. Vdg.-Gef. (III 2466). Landsbut 8/10 1902. R. Staatsanwalt.

9769. **Socher** Johann, led. Provisionsreisender vom Bobingen, B.-M. Schwabmünchen, geb. dort 16.5.60, weg. Untreue auf Anord. des k. A.-G. Augsburg. Einl.-Ort: nächstes A.-G.-Gef. (B 505). Augsburg 7/10 1902. R. Staatsanwalt.

9770. **Schöberle** Karl August, Unteroffizier 1. kl. Inf.-Rats, led. Schlosser von Augsburg, geb. 18.9.81 in Riefsee, A.-G. Augsburg (1,70 m, schlant, dunkelblond, Schnurrbartanflug, Augen u. Gesichtsfarbe braun, stumpfe Nase), weg. Fahnenflucht u. a. Einl.-Ort: hies. Arresthaus (3421). Augsburg 6/10 1902.

R. b. Gericht der 2. Division.
9771. **Schorner** Johann*, led. Knecht von Wighricht, Gde. Butschdorf, B.-M. Amberg, geb. dort 2.2.65, weg. Betrugs i. R. auf Anord. des k. A.-G. Amberg. Einl.-Ort: hies. Vdg.-Gef. (A 315). Amberg 6/10 1902. R. Staatsanwalt.

*) Zul. 664818 (1902).
Zum Strafvollzuge ist zu verhaften:
9772. **Krauß** Georg, led. Schreiner von Deining, geb. 27.75; Urk. v. 13.5.1902; weg. Fehleri 3 Me. Gef. Einl.-Ort: nächstes Land- oder Strafvollstreckungs-Gef. (B II-B. Nr. 46). München I 6/10 1902. R. Staatsanwalt.

Ausforschungen.

73. **(Mäuerischer Diebstahl)** Drei Burschen der erste: gut in den 20er Jahren, ziemlich groß, schlant, blond, kleiner Schnurrbart; Jägerhut, grauer Anzug, Rucksack, biegsamer Stok; der zweite: ungef. 20 J., mittelgroß, schlant, blond, schwaches schwaches Schnurrbärtchen; grauer Anzug, Hirsch, Sack mit Streifen in der Mitte u. mit Knaggen; der dritte: ungef. 18 J., schwach u. klein, blond, sehr schwaches Schnurrbärtchen; grauer Anzug, Rohrstock haben am 14.9.1902 im Garten des Bauern Joh. Baulus in Viehberg, Gde. Pendorf, A.-G. Sulzbach i. Dpf., 5 Metzen Weipfelohlen u. gegen den hinzugelommenen Eigenthümer Gewalt gebrannt (D 532). Amberg 9/10 1902. R. Staatsanwalt.

74. **(Diebstahl)** Zu den Ausschreiben im A.-Bl. 1902 Nr. 109 Bf. 8546 u. 1902 Nr. 112 8809 wird berichtend nachgetragen, daß der Frage kommende Täter nicht **Verrog** sondern **Verag** Andreas von Deutsch-Landsberg heißt (66). Traunstein 6/10 1902. R. Staatsanwalt.

75. **Dienstiegel** der Gemeinde Wallkofen, B.-M. Wersdorf, ist auf unaußgesehene Weise zu Verlust gegan. Vor Mißbrauch wird gewarnt (4387). Wallersdorf 8/10 1902. R. Bezirksamt.

76. **Fahrrad** „Helios“, Griener Durlach, grauer Rahmen, gelbe Felgen, an den Celluloseleiden der halbtief gebogenen Lenkstange fehlen beiden hinteren Plättchen, Sitz aus dunkelrotem Leder, Glocke mit Räderwerk, ohne Schutzwurde am 25.8.1902 im Bahnhofe zu Neusalza gestohlen (A 691). Schweinfurt 3/10 1902. R. Staatsanwalt.

77. **Greifinger** Konrad, verh. ehem. Scribent Pauli, B.-M. Hersbruck, geb. dort 4.11.78, erwidert fortgesetzt Rechenunterstützungen. Erfas aberweigert (3843). Lauf 8/10 1902. Stadt-Magistral.

78. **Barth** Josef, Handwerker, geb. in Innsbruck (29 J. alt, gut mittelgroß, schlant, gesund, rauer Bart), ist verdächtig, in der Nacht vom

28. auf 29.1.1902 zum Schaden des Grafen Schafgotsch in Innsbruck, Anichstraße, Flaschemein in Werte von über 100 K gestohlen zu haben. Derselbe ist auszuforschen u. dem nächsten Bezirksgerichte einzuliefern (Vr. VIII 573). Innsbruck (Tirol) 2/10 1902.

R. I. Landesgericht Abl. VIII. Unt.-Richter.
9779. **Hauscharek** (sprich: **Hauscharek**) Alois*, vulgo **Flott** (Hausname), verh. Kaufmann von Lusading, B.-M. Tepl, Böhmen, geb. 14.4.64 in Policka, Böhmen, fertigte in letzter Zeit wieder falsche Legitimationspapiere u. verkaufte sie zum Zwecke besseren Fortkommens im hiesigen Amtsbezirke an Laganten. Diese Legitimationspapiere sind mit dem falschen Siegel des Marktes Obernberg in Oesterreich versehen u. mit „Marktschreiber Franz Held“ unterzeichnet (4515). Griesbach 3/10 1902. R. Bezirksamt.

*) Zul. 3492846 (1900).

Um Ermittlung und Bekanntgabe des Aufenthaltss nachbezeichneter Personen wird ersucht:

9780. **Bosch** Adolf*, Vicoles von München, geb. dort 24.10.86, weg. Körperverletzung (C 883);
9781. **Krautenbacher** Michael, led. Tagelöhner, geb. 28.9.48 in Feldkirchen, Gde. Murring, A.-G. Laufen, als Zeuge (D 627). Traunstein 4/10 1902. R. Staatsanwalt.

*) Zul. 1134882 (1902).
9782. **Sofinger** Aloys, led. Diurnist von Hallein, Kronland Salzburg, geb. dort 1.9.80.
9783. **Multerer** Josef, Friseur von Graz, Steiermark, geb. dort 14.2.85, beide weg. Hausfriedensbruchs u. a. (D 692).

Würzburg 7/10 1902. R. Staatsanwalt.
9784. **Kohlmann** Georg*, verh. Bananiseber, geb. 21.3.63 in Großgrundlach, A.-G. Fürth, weg. Unterschlagung (503). Nürnberg 3/10 1902. Amtsanwalt f. Altdorf.

*) Zul. 815986 (1902).

9785. **Magiller** Georg, led. Holzarbeiter von Wattens, Bez.-H. Zunsbrunn, als Zeuge (83).

Tegersee 310 1902. Amtsanwalt.

9786. **Reitmeier**, geb. Niedlmeier Maria, Torfstechersfrau von Grasheim, A.-G. Neuburg a.D., geb. 27.75 in Hirmitetten, A.-G. Kipfenberg, weg. Körperverletzung (893);

9787. **Reitmeier** Ludwig, Ehemann der vorigen, als Zeuge (893).

Weilheim 2919 1902. Amtsanwalt.

9788. **Steiber** Katharina, led. Dienstmagd von Kiefoten, V.-M. Regensburg, geb. dort 20.11.78, weg. Diebstahls.

Kallersdorf 2819 1902. Amtsanwalt.

9789. **Weber** Georg*, led. Schneider von Balzhausen, V.-M. Krumbach, geb. dort 19.4.80, weg. Diebstahls (C 835).

Kempten 2410 1902. K. Staatsanwalt.

*) Zul. 10718325 (1902).

9790. **Hilfsal** Viktor, led. Käser, geb. 25.3.82 in Bisingen, preuß. D.-M. Hedingen, weg. Diebstahls. Derselbe ist aufzufordern, bei Gefahr strafrechtlicher Verfolgung seinen Aufenthalt hierher bekannt zu geben.

Ulm (Württ.) 6110 1902. K. Amtsgericht.

9791. **Kreuzer** Wilhelm*, led. Photograph, geb. 7.5.76 in Neubausen, Gde. St. Lorenz, A.-G. Kempten, weg. Betrugs. Derselbe ist aufzufordern, seinen Aufenthalt hierher anzuzeigen (J 2773).

Kabensburg (Württ.) 4110 1902. K. Staatsanwalt.

*) Zul. 11338894 (1902).

9792. **Hfenreich** Michael, led. Häuslersohn u. Bräuer von Rimbach, A.-G. Kösting, geb. dort 12.11.78, weg. Körperverl. (II 1925).

Straubing 5110 1902. K. Staatsanwalt.

9793. **Frosch** Konrad, led. Maschinist von Nürnberg, geb. dort 9.4.67 (D 660).

9794. **Kohler** Valentin*, 17 J., led. Tapezierer von Nürnberg (D 564), beide als Zeugen;

9795. **Kreuzer** Anna, led. Dienstmagd von Weigelsdorf, V.-H. Laus, Böhmen, geb. 26.2.78 in Schmarzach, Gde. Stadlern, A.-G. Oberveitschach.

9796. **Weber** Ambrosius, led. Tapezierer von Schweinfurt, geb. dort 7.12.78, beide weg. Unterschlagung (B 748).

Fürth 4110 1902. K. Staatsanwalt.

*) Zul. 8336168 (1902).

9797. **Ginzinger** Leonhard, verh. Möbelfabrikant von Manching, V.-M. Ingolstadt, geb. dort 4.11.67, weg. Unterschlagung (A 4164);

9798. **Grahammer** Theresie, led. Köchin von München, geb. 27.7.77 in Salzburghofen, A.-M. Laufen, weg. Betrugs (C 5283);

9799. **Strobl** Maria, led. Dienstmagd von Kallersdorf, V.-M. Schongau, geb. dort 10.3.82, weg. Diebstahls u. a. (D 4994).

München I 7110 1902. Amtsanwalt.

9800. **Räblein** Michael*, led. Tagelöhner von Hüllstadt, V.-M. Bamberg, geb. dort 26.8.79, weg. Widerstands u. a. (G 912).

Nürnberg 6110 1902. K. Staatsanwalt.

*) Zul. 9737348 (1902).

Widerrufe.

| | | | | | | |
|--|--|------------------|--|--|--|--|
| 1890: 11703. | | 1899: 533 | | 1892: 10110. 14439. | | 1900: 1523. 9020. 9200. 11321. 13014. |
| 1893: 893. | | | | 1900: 8819. 9098. 10411. 12072. 12088. 13033. | | |
| 1901: 1806. 2136. 5281. 5282. 8282. 8770. | | | | 1900: 8819. 9098. 10411. 12072. 12088. 13033. | | |
| 1902: 1058. 2180. 2306. 2916. 4028. 5140. 5534. 5702. 5912. 5952. 5995. 6083. 6085. | | | | 1900: 8819. 9098. 10411. 12072. 12088. 13033. | | |
| 6474. 6504. 6648. 7349. 7408. 7410. 7501. 7680. 8129. 8205. 8428. 8475. 8490. | | | | 1900: 8819. 9098. 10411. 12072. 12088. 13033. | | |
| 8639. 8782. 8793. 8865. 8917-8920 (incl.). 8923. 8994. 9159. 9163. 9185. 9187. | | | | 1900: 8819. 9098. 10411. 12072. 12088. 13033. | | |
| 9370. 9407. 9440. 9512. 9624. | | | | 1900: 8819. 9098. 10411. 12072. 12088. 13033. | | |

Alphabetische Recapitulation der Namen.

| | | | |
|---|--------------------------------------|--|--------------------------------------|
| A rcob Johann . . . 9766 | B äsele Ulrich . . . 9728 | R agler Vitus . . . 9768 | S chramm Johann . . . 9711 |
| H ilfsal Viktor . . . 9790 | B osinger Aloys . . . 9782 | R iedel Raimund . . . 9733 | S chubert Lorenz . . . 9711 |
| B öcklein Konrad . . . 9748 | D ubertß Jakob . . . 9750 | O berreger Heinrich . . . 9752 | S chuhmann Franz . . . 9711 |
| B erninger August . . . 9727 | K ohler Valentin . . . 9794 | P arth Josef . . . 9778 | S ocher Johann . . . 9711 |
| B ole Johann . . . 9754 | K ohlmann Georg . . . 9784 | P erar Andreas . . . 9774 | S taber Anton . . . 9711 |
| B osch Adolf . . . 9780 | K osovac Mile . . . 9730 | P eter Heinrich . . . 9758 | S töber Katharina . . . 9711 |
| B runner Josef . . . 9741 | K raft Johann . . . 9782 | Q uayr Johann . . . 9743 | S trobl Maria . . . 9711 |
| D eimel Friedr. Josef . . . 9765 | K rauß Georg . . . 9772 | R amette Karl . . . 9759 | W eber Ambrosius . . . 9711 |
| D engl Bartholomäus . . . 9743 | K rautenbacher Mich. . . 9781 | R auscharel Alois . . . 9779 | W eber Georg . . . 9711 |
| G inzinger Leonhard . . . 9797 | K reuzer Anna . . . 9755 | R äblein Michael . . . 9800 | W eisbeder Andreas . . . 9711 |
| G fenreich Michael . . . 9792 | K reuzer Wilhelm . . . 9791 | R eichold Samuel . . . 9735 | W eisbeder Karl . . . 9711 |
| G freuzeger Karl . . . 9742 | K uffny Giuseppe . . . 9751 | R hein Adolf . . . 9784 | W erar Andreas . . . 9711 |
| H ilser Peter Anton . . . 9753 | M axzer Hermann . . . 9763 | R einhardt Maline . . . 9764 | W ick Maria . . . 9711 |
| H ilcher Matthias . . . 9767 | M ai Ottilie . . . 9764 | R einhardt Sebastian . . . 9764 | W itt Eugen . . . 9711 |
| H lot . . . 9779 | M eier Josef Matth. . . 9755 | R eichel Harbert . . . 9760 | W olfram Johann . . . 9711 |
| F rosch Konrad . . . 9793 | M aier Max . . . 9729 | R eitmeier Ludwig . . . 9787 | W unsch Johann . . . 9711 |
| G rahammer Theresie . . . 9798 | M üller Georg . . . 9757 | R eitmeier Maria . . . 9786 | Y arini Peter . . . 9711 |
| G reifinger Konrad . . . 9777 | M üller Lorenz . . . 9747 | R ouscharel Alois . . . 9779 | Z iegler Wilhelm . . . 9711 |
| H artmann Karl Th. . . 9749 | M üllerer Josef . . . 9783 | S chäberle Karl Aug. . . 9770 | Z immermann Karl . . . 9711 |
| | M agiller Georg . . . 9785 | S chorner Johann . . . 9771 | |



Herausgegeben von der k. Polizei-Direktion München.

Gerichtliche Haftbefehle.

Die bezeichneten Personen sind an die verfolgenden Behörden — **Militär-Arrestanten an die nächste Militärbehörde (Bezirks-Commandos ausgeschlossen)** — abzuliefern, wenn nicht ausdrücklich andere Bestimmung getroffen ist.

9801. **Autengruber** Josef, led. Eisenbahnarbeiter von Ulrichsberg, Bez.-G. Rohrbach, Oberösterreich, geb. 21.4.78 in Reichenberg, Gde. St. Oswald, B.-M. Grafenau, weg. Betrugs u. a. auf Anord. des l. A.-G. Landau a/Isar, wobin abzuliefern (905).
Landau a/Isar 7110 1902. R. Staatsanwalt.

9802. **Best** Crescentia, Bürstenmachersfrau von Amendingen, B.-M. Remmingen, geb. dort 15.8.69, weg. schweren Diebstahls auf Anord. des l. A.-G. Remmingen. Einl.-Ort: hies. Vdg.-Gef. (B 554).
Remmingen 7110 1902. R. Staatsanwalt.

9803. **Berufshueber** Baptist, led. Porzellanmaler von Ziegelerden, A.-G. Kronach, geb. dort 4.10.76, weg. Betrugs auf Anord. des l. A.-G. Nischach (814).
Nischach 7110 1902. R. Staatsanwalt.

9804. **Bischoff** Magdalena, led. Magd von Schweinfurt, geb. dort 6.4.79, weg. Diebstahls auf Anord. des l. A.-G. Bamberg I. Einl.-Ort: hies. Vdg.-Gef. (B 569).
Bamberg 6110 1902. R. Staatsanwalt.

9805. **Bisser** Peter, led. Buchdrucker von Schrobenausen (26 J., 1,70 m, schlant, Haare u. Schnurrbartchen rötlich, rundes Gesicht; schwarzer weicher Filzhat, graublaue Anzug, kleiner weißer Stebkragen mit schwarzer Binde, gelbe Segeltuchshuhe), weg. Betrugs. Festnahme u. Nachricht anher vor Zustellung erbeten.
Tauberbischofsheim (Waden) 2719 1902. Gr. Amtsgericht.

9806. **Doll** Balthasar, led. Tagelöhner von München, geb. dort 5.1.63, weg. Betrugs i. R. auf Anord. des l. Vdg. München I. Einl.-Ort: Gef. am Anger hier (IV 537);

9807. **Schmid** Maria, led. Dienstmagd von Degenbach, B.-M. Vogen, geb. 1.3.69 in Hundsdorf, A.-G. Vogen, weg. Diebstahls auf Anord. des l. A.-G. München I. Einl.-Ort: Gef. an der Grufstr. hier (XII 789).
München I 6110 1902. R. Staatsanwalt.

9808. **Chrenschwender** Walburga, Maurerwitwe von Eichsfält, geb. dort 12.6.55, weg. Betrugs auf Anord. des l. A.-G. Rippenberg, wobin abzuliefern (316).
Rippenberg 8110 1902. R. Staatsanwalt.

9809. **Merg** Maria, led. Kellnerin von Michelbach a/Is., D.-M. Debringen, geb. dort 20.7.74, weg. Diebstahls i. R. auf Anord. des l. A.-G. Memlin, wobin abzuliefern (B 679).
Remmingen 8110 1902. R. Staatsanwalt.

9810. **Glogauer Maximilian***, israel, Kaufmann, angebl. von Wien (ungef. 29 J., mittelgroß; schwarzer steifer Filzhat, dunkle ziemlich abgetragene Kleidung), weg. Diebstahls auf Anord. des l. A.-G. Würzburg, wobin abzuliefern (1324).
Würzburg 8110 1902. R. Staatsanwalt (Land).

*) Vergl. 7616536 (1900).

9811. **Konstätter** Florian, verh. Uhrmacher u. Tagelöhner von Rohrdorf, B.-M. Rosenheim, geb. dort 18.2.74, weg. Unterschlagung auf Anord. des l. A.-G. Rosenheim (B 582);

9812. **Himmelle** Kaspar*, led. Brauer von Saulgau, Württemberg, geb. dort 14.4.77 (ca. 1,75 m, kräftig, dunkle Haare, blondes Schnurrbartchen), weg. Betrugs auf Anord. des großh. A.-G. Konstanz. Einl.-Ort: Rosenheim (B 604).
Rosenheim 8110 1902. R. Staatsanwalt B.

*) Bnl. 8015949 (1902).

9813. **Ornstein** Hermann auch Hirsch*, led. Kaufmann von Sambor, Galizien geb. dort 21.11.73, weg. Betrugs u. a. auf Anord. des l. A.-G. Passau. Einl.-Ort: nächstes Gef. (C 789).
Passau 9110 1902. R. Staatsanwalt.

*) Bnl. 127110011 (1901).

9814. **Vonath (Bonath)** Johann, led. Arbeiter, geb. 16.8.77 in Fürth, weg. gef. Körperverl. (435);
9815. **Scherr** Michael, led. Arbeiter, geb. 5.6.82 in Böhmischbrunn, B.-M. Bohenstrauß, weg. Betrugs (408), beide auf Anord. des l. A.-G. Wunsiedel.
Wunsiedel 7110 1902. R. Staatsanwalt.

9816. **Roß** Georg, verw. Schlosser u. Tagelöhner, geb. 23.2.64 in Fortschau, A.-G. Krennath, weg. Diebstahls i. R. Einl.-Ort: hies. A.-G.-Gef. Stadt.
Stuttgart (Württ.) 8110 1902.

R. Unt.-Richter II.

9817. **Tremmel** Gregor, verh. Inventurmacher von Lipsheim, Kreisdirektion Erteln, Unterelsaß, geb. dort 12.3.66, weg. Landfriedensbruchs auf Anord. des l. A.-G. Kempten (C 769);

9818. **Jollner** Josef*, led. Tischler von Unterdietfurt, B.-M. Eggenfelden, geb. dort 19.2.63, weg. Betrugs auf Anord. des l. A.-G. Immenstadt (B 941). Einl.-Ort f. beide: hies. Vdg.-Gef.
Kempten 7110 1902. R. Staatsanwalt.

*) Bnl. 9417085 (1902).

9819. **Wintersberger** Peter, led. Müller von Hofdorf, geb. dort 20.6.74, weg. Verbr. des Aufbruchs. Einl.-Ort: hies. Vdg.-Gef. (127).
Neuburg a/Is. 9110 1902. R. Unt.-Richter.

9820. **Jangler** Josef, verh. Säger von Unterbiffingen, V.-A. Dillingen, geb. 2.(3).2.77 in Mittelstett. V.-A. Bruck, weg. Betrugs auf Anord. des k. A.-G. München II (1636).

München II 9/10 1902.

Amtsanwalt.

9821. **Auer** Philomena, getr. led. Wäscherin von München, geb. 8.10.69 in Schwabsoien, V.-A. Schongau, weg. Betrugs auf Anord. des k. A.-G. Schongau. Einl.-Ort: hies. Vdg.-Gef. (B 995).

München 8/10 1902. R. Staatsanwalt.

9822. **Becharaz** Ivan*, led. Brauer von Cuarny, Kant. Waadt, Schweiz, geb. dort 9.10.77.

9823. **Kulcsar-Mecsery** Odo*, led. Brauer von Güns (Közseg), Comitat Eisenburg (Vas), Ungarn, geb. 22.2.76 in Wien.

9824. **Schulz** Otto*, led. Brauer aus Preußen, geb. 12.9.73 in Goyab, preuß. Prov. Brandenburg, sämtliche weg. Sachbeschädigung;

9825. **Sackson** Truid*, led. Brauer aus Schweden, geb. 14.7.76 in Stockholm, weg. Körperverl. (435/99), sämtliche auf Anord. des k. A.-G. Freising. Freising 9/10 1902. Amtsanwalt (Stadt).

*) Zul. 32/2682—2685 (1900).

9826. **Vernstetter** Josef*, led. Knecht von Unterhausbach, V.-A. Eggenfelden, geb. dort 30.4.85, weg. Diebstahls auf Anord. des k. A.-G. Mühldorf (D 1030);

9827. **Zeisling** Franz Xaver, led. Dienstknecht von Tüßling, A.-G. Altötting, geb. dort 8.4.71, weg. Betrugs auf Anord. des k. A.-G. Altötting (D 1033). Einl.-Ort: beide: nächstes Gef.

Traunkstein 10/10 1902. R. Staatsanwalt.

*) Zul. 101/7662 (1902).

9828. **Zeitenmeier** Engelbert, verh. Maurer von Jochenhausen, V.-A. Günzburg, geb. 12.9.60 in Augsburg, weg. gef. Körperverl. auf Anord. des k. A.-G. Günzburg, wohin abzuliefern (C 576).

Memmingen 10/10 1902. R. Staatsanwalt.

9829. **Herrnberger (Herrnberger ?)** Josef von Pflanz im Vustertal, Bez.-G. Bruneck, Tirol, zuletzt Hüter in Klausen, Bez.-G. Bozen, Südtirol (Eindruck eines Viehtreibers, ungef. 40 J., mittelgroß, ziemlich langer Schnurrbart, schielt etwas; gelber Hut mit breitem Band, rötlicher Anzug, Frauen-Schnürschuhe, von welchen der rechte am Knöchel angenagelt, gelbes, weiß u. rot gestreiftes Hemd mit Plechknopf am rechten, u. weissen Knopf am linken Ärmel), weg. Veruntreuung von ungef. 1000 Kronen, Erlös aus ihm anvertrauten Viehstücken. Herrnberger hat sich wahrscheinlich in die Schweiz oder nach Bayern geflüchtet (26/21).

Klausen (Tirol) 9/10 1902.

R. k. Bezirksgericht Abt. II.

9830. **Rämpf** Hermanna Wilhelm, Dienstknecht von Alhorn, geb. 25.9.70, zul. in Rieglanger, A.-G. Eltmann, V.-A. Daffurt, weg. Betrugs. Einl.-Ort: nächstes A.-G.-Gef.

Eoburng (Orzgt. Sach.-Eob.-Gotha) 7/10 1902. Herzogl. Amtsgericht III.

9831. **Tragl** Josef*, led. Dienstknecht, geb. 14.12.89 in Maitenhart, A.-G. Altötting, weg. Diebstahls u. a. auf Anord. des k. A.-G. Burgauhausen, wohin abzuliefern.

Altötting 9/10 1902.

Amtsanwalt für Burgauhausen.

*) Zul. 148/11636 (1901).

9832. **Stebhaber** Georg, led. Schäfer von Wasserberg, Gde. Metshausen, V.-A. Krumbach, geb. dort 25.6.64, weg. Betrugs auf Anord. des k. A.-G. Buchloe. Einl.-Ort: nächstes A.-G. Traubnachricht (B 419).

Kaufbeuren 9/10 1902. Amtsanwalt f. Buchloe.

9833. **Salzmann** Heinrich, Maurer, Infanterist der Reserve, geb. 26.2.78 in Forchheim (1,75 m, schlant, blonde Haare, blaßes Gesicht, blaue Augen), weg. Angehörigsm.;

9834. **Walter** Johann, Kanonier des k. l. Fuß-Art.-Rgts., zur Disposition der Ersatzbehörden entlassen, geb. 17.1.74 in Lauf, V.-A. Herzbrud, unumerl. Entfernung. Beide hierber einzuliefern (2). Erlangen 10/10 1902.

R. b. Gericht d. Bezirkskommandos.

9835. **Wagner** Paul Otto Richard, Schreiner u. Kaufmann, geb. 29.6.73 in Dresden (ca. 1,72 m, mittelgroß, Haare u. Schnurrbart dunkel; schwarzer gut erhaltener Filzbut u. Anzug), weg. Betrugs. Ulm m. (Würt.) 9/10 1902. R. Amtsgericht.

Zum Strafvollzuge sind zu verhaften:

9836. **Brunner** Josef, verh. Oberkellner, geb. 12.12.77 in Simbach a. Inn.

9837. **Partl** Stefan, Fabrikarbeiter, geb. 7.12.74 in Türkenfeld.

9838. **Holshammer** Michael, led. Schlosser, geb. 8.7.78 in Ortbofen.

9839. **Knobloch** Job. Baptist, led. Bäcker, geb. 4.8.78 in Moosbach.

9840. **Reier** Friedrich Wilhelm, von Leinburg, geb. 8.5.77 in Schoppershof-Nürnberg.

9841. **Müller** Josef Benedikt, geb. 2.3.78 in Moorenweis, A.-G. Bruck.

9842. **Wons** Sebastian, Friseur, geb. 5.6.78 in Sommerach.

9843. **Ruhmann** Philipp Friedrich Oskar, Kaufmann, geb. 24.10.78 in Marktbreit.

9844. **Sonntag** Franz Josef, geb. 23.8.72 in Konstantz, sämtliche zul. in München.

9845. **Brunner** Georg, verh. Oberkellner, geb. 4.6.80 in Simbach a. Inn.

Urt. v. 8.7.1902: weg. Verg. m. d. öff. Ord. 1 Mt. Gef. Einl.-Ort: nächstes Vdg.-Gef. (B 606)

München I 8/10 1902. R. Staatsanwalt.

9846. **Wef** Josef, led. Tagelöhner von Frauennau V.-A. Regen, geb. 20.7.67 in Zell, V.-A. Regen.

Urt. v. 10.9.1902: weg. Diebstahls 4 Mte. Gef. Einl.-Ort: Gef.-Anstalt Amberg (A.-V.-B. C 245/684)

Regensburg 9/10 1902. R. Staatsanwalt.

Ausforschungen.

9847. **(Italienische Wandendiebe.)** Einem auf der Heimreise befindlichen italienischen Arbeiter wurden am 5. Oktober auf dem hiesigen Bahnhof

seine Ersparnisse von 400 M. in Gold auf folgende Weise gestohlen: Der erste Täter sprach den Diebstohlen an und lud ihn ein, gemeinsam mit ihm

die Reise nach Italien zu machen. Darnach kam ein Zweiter herbei und forberte die Weiden auf, ihm feineren Reiseeffosier aus einer Wirtschaft in der Stadt holen zu lassen. In der Wirtschaft hielt der zweite Täter die Weiden frei und besaß mit großem Geld. Er erzählte dann, er habe das Fieber und suche deshalb Reisebegleiter nach Italien, er werde sie gut bezahlen, wenn sie sich ihm anschließten. Einem Helfershelfer schenkte er sofort 600 Franken, dem Bestohlenen versprach er einen 600 Lire-Schein, den er scheinbar in ein Taschentuch einwickelte, darauf steckte er das Taschentuch dem Bestohlenen auf die Brust unter das Hemd. Dabei hielt er ihm unbemerkt den Brustbeutel mit dem Gelde. Zuvor hatte er sich durch mehrmaliges vertrauliches Klappen auf die Brust des Bestohlenen über diesen Verwahr des Geldes versichert. Unter einem Vorwande entfernten sich dann beide Spießgellen.

Sie werden beschrieben:

Der Erste: etwa 30 J. alt, volles Gesicht, dunkler Schnurrbart, in Arbeiterkleidung, spricht Berner Dialekt.

Der Zweite: 1,76 m groß, kurzgeschnittenes schwarzes Haar, kleiner Schnurrbart, Anflug von Badenbart, schwarzer eleganter Anzug. In dem Taschentuch befanden sich 2 Einkaufszettel von Hermann Kornblum, „deutsches Waarenhaus“. Unergütliche Forderung nach den Tätern, die verumwünscht anderwärts dieselbe Dieberei versuchen, erbeten (67096. D IV 4028).

Mannheim (Baden) 8/10 1902.

Gr. Staatsanwalt.

948. (Leichenfund.) In der Donau bei Altsheim, 9 Kilometer flussabwärts von Donaunwörth, wurde am 28.8.1902 die Leiche eines unbekannten Mannes gefunden, welche 8 Tage im Wasser gelegen zu sein scheint. Beschreibung: 30—35 J., 1,80 m, kräftig gebaut, bartlos, schwarze Haare, volles Gesicht; defekte Kleidung, brauner Gehörstropf, braunschwarze Weste, schwarzes, an den Knien durchsichtiges Beinkleid, gestreiftes Baumwollhemd, graue Braumhosen, braunwollene Socken, genagelte Wehrstiefel. Effekten: 1 Schnappmesser, 58 h. Wappgeld ohne Geldbörse und ein Restchen Tabak in der Leichte. Sachdienliche Mitteilungen über die Identifizierbarkeit des Unbekannten erbeten (C 283).

Reuburg a/D. 9/10 1902. R. Staatsanwalt.

949. (Raubdiebstahl) In einem Bündel wurde am 10.10.1902 in Bamberg in der Regnitz treibend bemerkt. Spähe an den flussabwärts von Bamberg am der Regnitz und am Main gelegenen Orten und Mitteilung erbeten (B 606).

Bamberg 9/10 1902. R. Staatsanwalt.

950. (Diebstahl.) Am 28.8.1902 wurde dem Bauern Josef Mühlbauer in Untergschaid, Gde. Würgartsberg, B.-M. Wilshofen, aus seinem Anwesen ein Erbrechen eines Schrankes u. a. 1 Remontoiruhr mit weiß-gelbem Zifferblatt, 1 Beiger abgebrochen. Nr. 21.4, 1 silberne langgliedrige Uhrkette mit 1 Taler aus dem Jahre 1798 oder 1799 entwendet. Täter: 1,68—1,70 m, schwarzgelbes Aussehen, schwarzer Schnurrbart; grauer Filzhut, brauner Anzug, Trilocherhomb, braune Segeltuchhüte (D 601).

Passau 8/10 1902.

R. Staatsanwalt.

951. (Schloßen) wurden dem Dreher August Klischer, geb. 16.10.74 in Mannheim, 1 Militärpaß, 2 Führungsatteste, 1 Arbeitszeugnis und 1 Arbeitszeugnis der Maschinenattiengeellschaft, vorm. Beltenberg, Ermittlung des Aufenthalts des Inhabers dieser Papiere erbeten (66607. D III 8550).

Mannheim (Baden) 6/10 1902.

Gr. Staatsanwalt.

952. (Fahrrad „Elite“ (Halbrenner, Polizeinummer 7454, schwarzer Rahmen, abwärts gebogene Lenkstange, Griffe aus Korf mit schwarzen Celluloibzwängen, weiße Felgen, Pedale mit Klenkhaken, fog. Gripherglocke) wurde in der Nacht zum 5.10.1902 in Karlsrube aus dem Anwesen Uhlendorfstraße 20 gestohlen (61344. D 3391).

Karlsruhe (Baden) 9/10 1902.

Gr. Staatsanwalt.

953. (Widmann) Elisabeth, led. Dienstmagd, geb. 19.9.79 in Ennabeuren, D.-M. Münstingen (trägt vermutlich eine entwendete gold. Granatbroche in Form eines A, ein entwendetes 70 cm langes schwarzes Seidenband u. a.; zieht z. Ft. mit der Maria Enz, led., von Ennabeuren, auf dem Wachsmaufierhandel in Bayern umher), weg. Diebstahl. Vernehmung, Durchsuchung, ev. Vorführung an das nächste Amtsgericht erbeten.

Ennabeuren (Württemberg) 9/10 1902.

R. Staatsanwaltschaft.

954. (Gattinger) Josef, Tagelöhner, geb. 25.9.80 in München, als unsicherer Seerespflichtiger (12059 a.) in München am 8/10 1902. Civ.-Vorf. des Aussch.-Bez. Magistrat München A.

Um Ermittlung und Bekanntgabe des Aufenthalts nachbezeichneter Personen wird ersucht:

955. (Sartwig) Jakob, led. Anstreicher von Augsburg, geb. dort 26.7.76, weg. Hausfriedensbruch u. a. (A 570).

Augsburg 6/10 1902. R. Staatsanwalt.

956. (Hoff) Franz Gustav, led. Tagelöhner von Grumbach bei Hainichen, A.-S. Döbeln, Sachsen, geb. dort 29.7.67, als Zeuge (C 582).

Eichstätt 7/10 1902. R. Staatsanwalt.

957. (Bauer), geb. Eibach, Bertha, Sattlersfrau von Schafflach, B.-M. Miesbach, geb. 27.7.47 in München, weg. Unterschlagung (III 843);

958. (Bauer) Therese, led. Näherin von Taimering, B.-M. Regensburg, geb. dort 5.10.77, weg. Betrugs (III 827).

München I 8/10 1902. R. Staatsanwalt.

959. (Zgl) Johann, led. Müller von Fischbach, B.-M. Burglangensfeld, geb. dort 10.5.80, weg. Sachbeschädigung (C 573).

Amburg 7/10 1902. R. Staatsanwalt.

960. (Wafel) Margareta Kunigunda, led. Arbeiterin von Geroldsberg, B.-M. Erlangen, geb. 17.5.73 in Hödenhof, B.-M. Erlangen, als Zeugin (C 707).

Fürth 9/10 1902. R. Staatsanwalt.

961. (Fölge) Antonie, Theaterdirektorsfrau von Ottobeuren, B.-M. Memmingen, geb. 16.12.50 in Reuburg a/D., weg. Ferg. w. d. Urheberrecht in Schriftwerken (A 397, 660199).

Reuburg a/D. 8/10 1902. R. Staatsanwalt.

9862. **Rüfänger** Josef Anton, led. Schreiner von Lechhausen, V.-M. Friedberg, geb. dort 15.3.71, weg. Diebstahls (A 718).

Kempten 8/10 1902. Amtsanwalt (Land).

9863. **Serrmann** Johann, led. Korbflechter, geb. 14.7.70 in Saganfabrt, V.-M. Bamberg II, wegen Diebstahls (D 796).

Regensburg 4/10 1902. K. Staatsanwalt.

9864. **Sörmann** Lorenz, led. Uhrmacher von Schorn, V.-G. Rain, V.-M. Neuburg a/D., geb. dort 16.4.79, weg. Unterschlagung (2843).

Augsburg 8/10 1902. Amtsanwalt (Stadt).

9865. **Weier** Johann*, Schuhmacherlehrling von Heißenhofen, V.-M. Stadthof, geb. 2.10.87 in Volksegg, V.-G. Regentstuf, V.-M. Stadthof, weg. Körperverl. u. a. (VII 342);

9866. **Wohr** Ludwig**, led. Musiker von Kelheim, geb. dort 4.8.76, als Zeuge (XI 732);

9867. **Weri** Andreas***, Lobuschlächter von München, geb. 9.7.62, weg. Untrene (XIV 366);

9868. **Wißfchel** August, getr. led. Tagelöhner u. Reisender von München, geb. 6.10.59, weg. Diebstahls (IX 673);

9869. **Zprickler** Johann, led. Maurer von München, geb. dort 17.5.78, weg. Körperverletzung (XI 767).

München I 9/10 1902. K. Staatsanwalt.

*) Zul. 22/1704 (1901).

**) Zul. 118/9364 (1902).

***) Zul. 110/8690 (1902).

9870. **Wühl** Josef, Tagelöhner von Regentstuf, geb. 2.1.78, weg. Körperverl. (K 517).

München II 7/10 1902. K. Staatsanwalt.

9871. **Wußer** Jakob, led. Zimmermann u. Schweizer von Wüdingen a. Brenz, V.-M. Dillingen, geb. dort 19.12.69, weg. Hausfriedensbruchs (C 814);

9872. **Wagner** Bernhard, led. Metzger von Scheidegg, V.-M. Lindau, geb. 30.5.78 in Saneberg, Gde. Stiefenhofen, V.-M. Sonthofen, als Zeuge (C 642).

Kempten 7/10 1902. K. Staatsanwalt.

9873. **Würsch** Helene, led. Magd von Wies, Gde. Paulszell, V.-M. Bittsiburg, geb. dort 8.8.83, weg. Diebstahls (2870101).

München II 9/10 1902. Amtsanwalt.

9874. **Scheufler** Gottlob Heinrich*, led. Weidbauer von Zuffenhausen, D.-M. Ludwigsburg, geb. 12.2.81 in Berg bei Stuttgart, weg. Diebstahls (D 5315).

München I 9/10 1902. Amtsanwalt.

*) Zul. 53/3900 (1902).

9875. **Schmidt** Andreas, Maler, geb. 25.3.83 in Erfurt, weg. Diebstahls (St. A VII 310).

Leipzig (Cachfen) 7/10 1902. K. Staatsanwalt.

9876. **Teiner** Josef, led. Tagelöhner von Ueberhummel, V.-M. Freising, geb. 19.3.69 in Ueberbergerau, V.-M. Moosburg, weg. Entziehung der Polizeiaufsicht.

Freising 26/9 1902. K. Bezirksamt.

Widerrufe.

| | | | | | | | | | | |
|-------|-------|-----------|---------|-------|-------|-------|-------|--------|--------|-------|
| 1884: | 1560. | | | 1892: | 3513. | | | 1895: | 1120. | |
| 1896: | 8248. | 8252. | 8253. | 1897: | 717. | 5058. | 7656. | 10324. | 1898: | 2981. |
| 1899: | 623. | 1776. | 2794 | 1900: | 5026. | 6946. | 8055. | 9076. | 11328. | |
| 1901: | 633. | 1260. | 1395. | | | | | | | |
| 1902: | 1603. | 3182. | 3183. | | | | | | | |
| | 6101. | 6304-6307 | (incl.) | | | | | | | |
| | 8126. | 8208. | 8242. | | | | | | | |
| | 9003. | 9089. | 9118. | | | | | | | |
| | 9397. | 9412. | 9458. | | | | | | | |
| | | | 9497. | | | | | | | |
| | | | 9498. | | | | | | | |
| | | | 9533. | | | | | | | |
| | | | 9569. | | | | | | | |
| | | | 9659. | | | | | | | |

Alphabetische Recapitulation der Namen.

| | | | | | | | |
|----------------------------|------|-----------------------------|------|----------------------------|------|-----------------------------|-----|
| Muer Philomena . . . | 9821 | Glogauer Maximilian . . . | 9810 | Mühl Josef . . . | 9870 | Scherr Michael . . . | 981 |
| Mugengruber Josef . . . | 9801 | Gadenforn Truid . . . | 9826 | Müller Jof. Benedikt . . . | 9841 | Schmidt Andreas . . . | 981 |
| Musel Margarete . . . | | Hanflätter Florian . . . | 9811 | Mons Sebastian . . . | 9842 | Schmid Maria . . . | 98 |
| Munigunda . . . | 9860 | Hartl Stefan . . . | 9437 | Mopr Ludwig . . . | 9866 | Schulz Otto . . . | 98 |
| Mauer Vertha . . . | 9857 | Hartwig Jakob . . . | 9856 | Mei Andreas . . . | 9867 | Sonntag Franz Josef . . . | 98 |
| Mauer Therese . . . | 9858 | Högle Antonie . . . | 9861 | Meyer Jakob . . . | 9871 | Sprickler Johann . . . | 98 |
| Meharaj Jwan . . . | 9822 | Herrmann Johann . . . | 9863 | Mufmann Wilhelm . . . | | Teiner Josef . . . | 98 |
| Melz Kresgentia . . . | 9802 | Hermann Lorenz . . . | 9864 | Friedrich Oskar . . . | 9843 | Tremmel Gregor . . . | 98 |
| Mernschneider Papist . . . | 9803 | Holzhammer Michael . . . | 9838 | Ornstein Hermann . . . | | Wagner Bernh. . . | 98 |
| Mernstetter Josef . . . | 9826 | Hölz Johann . . . | 9859 | (Hirsch) . . . | 9813 | Wagner Paul Otto . . . | 98 |
| Mischoff Magdalena . . . | 9804 | Herrberger (Johr- . . . | 9829 | Würsch Helene . . . | 9873 | Richard . . . | 98 |
| Monath Johann . . . | 9814 | berger) Josef . . . | 9829 | Vonath Johann . . . | 9814 | Walter Johann . . . | 98 |
| Mrunner Georg . . . | 9845 | Höpf Herm. Wilh. . . | 9830 | Wimmelte Kaspar . . . | 9812 | Weg Josef . . . | 98 |
| Mrunner Josef . . . | 9836 | Hnoblauch Joh. Bapt. . . | 9839 | Rischer August . . . | 9851 | Wilmann Elisabeth . . . | 98 |
| Müller Peter . . . | 9805 | Kulcsar-Meclery Obo . . . | 9828 | Rißfchel August . . . | 9868 | Wintersberger Peter . . . | 98 |
| Müll Valthasar . . . | 9806 | Wittenmeyer Engelbert . . . | 9828 | Roth Franz Gustav . . . | 9856 | Zingler Josef . . . | 98 |
| Mhrenschwender Wilh. . . | 9808 | Liebhaber Georg . . . | 9832 | Roth Georg . . . | 9816 | Zellinger Franz Xaver . . . | 98 |
| Mugl Josef . . . | 9831 | Meier Friedr. Wilh. . . | 9840 | Satzmann Heinrich . . . | 9833 | Zollner Josef . . . | 98 |
| Müfänger Josef Ant . . . | 9862 | Meier Johann . . . | 9865 | Scheufler Gottlob . . . | 9874 | | |
| Müttinger Josef . . . | 9854 | Mery Maria . . . | 9803 | Heinrich . . . | | | |

Dr. Köhler'sche Buchdruckerei (Gebr. Barcus) München.



Bayer. Central-

Polizei - Blatt.

Herausgegeben von der k. Polizei-Direktion München.

Gerichtliche Haftbefehle.

Die bezeichneten Personen sind an die verfolgenden Behörden — **Militär-Arrestanten an die nächste Militärbehörde (Bezirks-Commandos ausgeschlossen)** — abzuliefern, wenn nicht ausdrücklich andere Bestimmung getroffen ist.

9877. **Kroll** Johann*, Maurer von Ansbach, geb. 25.76, weg. Betrugs u. Diebstahls i. R. Einl.-Ort: hief. A.-G.-Gef. Auch wolle nach den von Kroll gekohlten Sachen: 1 schwarze Hofe, 1 schwarze Joppe u. 1 Fahrrad, Halbrenner, Marke Hercules 46, mit schwarzem Rahmen gefahndet werden.
Münchenburg (Württ.) 11/10 1902.

R. Amtsgericht.

*) Zul. 122/9766 (1902).

9878. **Damberger** August, verh. Schleifer, geb. 22.74 in Bartholomä, D.-A. Gmünd, weg. Betrugs auf Anord. des k. A.-G. Dillingen, wobin abzuliefern.
Dillingen 9/10 1902. Amtsamt.

9879. **Weg** Faber, led. Bierbrauer von Hirschberg, B.-A. Weingries, geb. dort 1.6.82, weg. Hausfriedensbruchs auf Anord. des k. A.-G. Augsburg. Einl.-Ort: hief. Unt.-Gef. (B 923).

Amtsanwalt B.

9880. **Willer** Franz, led. Schweizer von Amerang, B.-A. Wasserburg, geb. dort 8.1.72, weg. Diebstahls auf Anord. des k. A.-G. Wasserburg (B 872);

9881. **Baldtner** Johann, verw., abgehauster Bauer, von Tagelöhner, von Au, Gde. Reutirchen, B.-A. Ravens, geb. dort 14.4.65, weg. Einbruchdiebstahls auf Anord. des k. A.-G. Laufen (C 881). Einl.-Ort beide: nächstes Gef.

R. Staatsanwalt.

9882. **Wlaas** Josefa, Fabrikarbeiterin u. Diensthilf von Matfch, Bezirk Glarus, Bez.-G. Meran, Tirol, geb. 1881 in Innsbruck (gut mittelgroß, dunkelbraune Haare, braune Gesichtsfarbe, braune Augen), weg. Verbr. der Bekleidung zur Desertion. Über einzuliefern (VI 580/2127).
Innsbruck (Tirol) 11/10 1902.

R. Landesgericht. Abt. VI.

9883. **Burger** Josef*, led. Tagelöhner von Neufeld, A.-G. Kelheim, geb. dort 27.4.72, weg. Verdrehung auf Anord. des k. A.-G. Kelheim (353).
Kelheim 11/10 1902. Amtsamt.

*) Zul. 26/2034 (1902).

9884. **Dörbaum** Johann, verh. Photograph, geb. 21.6.63 in Nürnberg, weg. Betrugs auf Anord. des k. A.-G. Ludwigshafen a/Rh. Einl.-Ort: nächstes A.-G.-Gef. Drahtnachricht (A 1284).
Frankenthal (Pfalz) 10/10 1902.

R. Staatsanwalt.

9885. **Düsterlohn** Adolf von (angeblich) aus Hannover (20—23 J., 1,60—1,63 m, schlant, dunkle Haare, bartlos, etwas aufgeworfene Lippen; schwarze

Nadefahrmütze, auch schwarzer weicher Filzhut, blau-schwarz carrierter Sommeranzug), weg. Diebstahls. Sofortige Mitteilung zu den hief. Akten 12 J.-Nr. 859 erbeten.

Frankfurt a/M. (Preußen) 25/9 1902.

R. Staatsanwalt.

9886. **Delprat** Johann, led. Dienstknecht von Ellgau, A.-G. Donauwörth, geb. dort 27.10.61, weg. Diebstahls u. Betrugs auf Anord. des k. Vdg. Neuburg a/D. (C 281).

Neuburg a/D. 11/10 1902. R. Staatsanwalt.

9887. **Feulner** Georg, verw. Samenhändler, geb. 27.11.60 in Bärnfels, Gde. Kleingese, A.-G. Vottenstein, B.-A. Begau (mittlere Statur, volles Gesicht, gesundes Aussehen, blonder Schnurrbart), weg. Betrugs auf Anord. des k. A.-G. Uffenheim (381).

Uffenheim 10/10 1902. Amtsamt.

9888. **Serdt** Edward Michael, verh. Agent, geb. 8.5.74 in Münster, weg. Betrugs i. R. auf Anord. der Strafkammer des k. Vdg. Darmstadt. Einl.-Ort: nächstes Amtsger. Nachricht (I 201).

Darmstadt (Hessen) 10/10 1902.

R. Staatsanwalt.

9889. **Hörländer** Karl, Schauspieler u. Musiker von Oberbühnhaupt, Kr. Thann, Ob.-Elsaß, geb. 15.10.65 in Karlsruhe (ungef. 1,68 m, unterlekt, stark, Daumen u. kleiner Finger der rechten Hand verbunden; grünl. Gut, Kragen u. lange Krawatte, rötliche Joppe, graue Hofe, Reitstiefel; befindet sich bei der Circusgesellschaft Reigert aus Noppenheim, Kr. Hagenu, im Unt.-Elsaß), weg. Körperdel. u. Sachbeschädigung auf Anord. des k. A.-G. Cadolzburg. Einl.-Ort: nächstes Gef. Drahtnachricht (C 847).

Fürth 10/10 1902. R. Staatsanwalt.

9890. **Rlinger** Johann, led. Knecht von Hopfgarten, Bez.-G. Kirchbühl, Tirol, geb. dort 17.2.73, weg. Betrugs auf Anord. des k. A.-G. Rosenheim (685).

Rosenheim 10/10 1902. Amtsamt A.

9891. **Krieger** Josef, verh. Tagelöhner von Cham-münster, B.-A. Cham, geb. 26.6.67 in Regensburg, weg. Versuchss. d. Verbr. w. d. Sittlichkeit u. Verdrehung auf Anord. des k. A.-G. Witterfels. Einl.-Ort: hief. Vdg.-Gef. (IV 1910).

Straubing 10/10 1902. R. Staatsanwalt.

9892. **Hink** Josef, led. Dienstknecht von Wagenschwend, bad. B.-A. Eberbach, geb. dort 1.10.79, weg. Betrugs auf Anord. des k. A.-G. Klingenberg. Einl.-Ort: nächstes Ger.-Gef. (III 1806).

Nischaffenburg 10/10 1902. R. Staatsanwalt.

9893. **Walt** Christian, led. Müller, geb. 12.8.75 in Nagold, Württ. (unterseht, dunkelblond, graue Augen, ganz neue von einem Schlag herrührende Verletzung über dem rechten Auge; ist in der Nacht vom 5.10.1902 aus dem Ortsarrest in Vösch (Wuch), Gde. Geigelbach, O.-A. Saulgau, ohne Hut u. Legitimationspapiere ausgebrochen), weg. verdächtig f. m. Diebstahls. Einl.-Ort: hies. A.-G.-Gef.

Ein Komplik. desselben (ca. 20 J., 1,60—1,65 m, bartlos) ist gleichfalls festzunehmen u. dem nächsten Amtsgg. weg. desselben Diebstahls zur Verhaftung vorzuführen.

Saulgau (Württ.) 8/10 1902. R. Amtsgericht.

9894. **Wagner** Klemens, led. Tagelöhner von Augsburg, geb. 9.1.77 in Schwabing-München, weg. Körperverl. auf Anord. des l. A.-G. Augsburg (4104).

Augsburg 11/10 1902. Amtsanwalt (Stadt).

9895. **Wöhlbacher** Johann, Maurer, geb. 15.2.75 in Gajach, Gde. Steinfeld, Bez.-H. Spittal, Kärnten, weg. Diebstahls auf Anord. des l. A.-G. Brien.

Rosenheim 10/10 1902. Amtsanwalt f. Brien.

9896. **Wüller** Peter, led. Portefeullier (in der letzten Zeit Gelegenheitsarbeiter, besonders Handlanger bei Maurer-Arbeiten) von Eppertshausen, hies. Kr.-A. Dieburg, geb. dort 26.7.83 (unterseht, Haare u. Schnurrbartanflug blond, rundes volles Gesicht, frühe Gesichtsfarbe; grauer Filzbut, bläulicher Augsaug), weg. Körperverl. Einl.-Ort: nächstes Ger.-Gef. (J 3786).

Darmstadt (Hessen) 10/10 1902.

Gr. Unt.-Richter.

9897. **Wolfsfeld** Friedrich, Tagner, geb. 26.4.71 in Bergabern, weg. Diebstahls. Verhaftung u. Dragtnachricht, worauf Verhaftung wegen Zulieferung erfolgen wird (67999, A II 268).

Manheim (Baden) 8/10 1902.

Gr. Staatsanwalt.

9898. **Eperl** Johann Baptist, Steinbauer, geb. 28.3.82 in Furtb i/B., B.-A. Cham, weg. Diebstahls i. R. u. Unterschlagung. Einl.-Ort: nächstes A.-G. (J 3317).

Darmstadt (Hessen) 6/10 1902.

Gr. Staatsanwalt.

9899. **Wagner** Leopold, led. Schneider von Bamberg, geb. dort 12.10.70, weg. Unterschlagung auf Anord. des l. A.-G. Würzburg. Einl.-Ort: nächstes Ger.-Gef. (C 403).

Würzburg 10/10 1902.

R. Staatsanwalt.

*) Zul. 8516335 (1902).

9900. **Waller** Leopold, verb. Buchhalter von Brien, geb. dort 15.11.42 (trägt Kotelett-Vart), weg. Untrene. Einl.-Ort: nächstes Ger.-Gef. (G 879).

Mürnberg 10/10 1902. R. Unt.-Richter II.

9901. **Danisch** Michael*, Stukkateur von Höchstädt a/M., geb. 23.6.72 (oder 73), weg. Betrugs i. R. u. Unterschlagung auf Anord. des l. A.-G. Erlangen (C 884).

9902. **Schmidmüller** Wilhelm August, Optiker von Fürtb, geb. 7.7.77, weg. Betrugs i. R. auf Anord. des l. Vdg. Fürtb (691 b). Einl.-Ort f. beide: nächstes Gef. Dragtnachricht.

Fürtb 10/10 1902.

R. Staatsanwalt.

*) Zul. 11849354 (1902).

9903. **Falscher Marine-Offizier. Köstlin**

(Eugen), ehemal. Heizer bei der 2. Meridian in Wilhelmshaven, geb. 22.5.1882 in Rottum a. Needar, Württ., Sohn einer in Spauhin

Württ. wohnhaften Gendarmerie-Overwachermittwitve (1,70 m, schlaut, bartlos, blonde Haare, blaue Augen, an der rechten Stirnseite bezw. beim rechten Auge eine große Narbe, vollständige Zahne,

beim Gehen den Oberkörper auffallend nach rechts wärts; spricht Deutsch, französisch u. englisch), Weg. Betrugs auf Anord. des l. A.-G. Jorchheim. Einl.-Ort: Vdg.-Gef. Bamberg.

Köstlin gab sich „Feuerwerksmaat“ der 2. Komp., 1. Meridian in Kiel aus. (Köstlin hat auch in München angeblicher „Defoffizier“ der kaiserl. Marine-trügereien verübt u. trug in München die Uniform eines Defoffiziers mit mehreren Orden. Amts-Nr.) A 322.

Bamberg 8/10 1902. R. Staatsanwalt
9904. **Fuchs** Theresie*, led. Köchin von Zwickau, B.-A. Regen, geb. dort 20.4.79, weg. Betrugs auf Anord. des l. A.-G. München I (E 282).

München I 13/10 1902. Amtsanwalt

*) Zul. 12149706 (1902).

9905. **Roch** Friedrich, led. Reisende im Handel (etwa 27 J., mittelgroß, unterseht, blond, Gesicht dunkelblond, Schnurrbartanflug, dicke Nase u. Augen), weg. Betrugs auf Anord. des l. A.-G. Brien.

9906. **Parfisch** Emma, Reisende von Bielefeld, geb. dort 21.5.66 (mittlere Statur, blond, in der Mitte gescheitelte Haare; gebogene jüdischer Typus), beide weg. Verbr. der Verurkundenfälschung u. a. auf Anord. des l. A.-G. München I. Einl.-Ort: Gef. am Anger hier (V 71).

München I 13/10 1902. R. Staatsanwalt

9907. **Kreuzer** Wilhelm*, led. Photograph Neubausen, Gde. St. Lorenz, B.-A. Rempten, geb. dort 7.5.76, weg. Betrugs auf Anord. des l. A.-G. Rempten. Einl.-Ort: hies. Vdg.-Gef. (C 883).

Rempten 11/10 1902. R. Staatsanwalt

*) Zul. 12249791 (1902).

9908. **Kange** August, Arbeiter u. Kolporteur, 6.8.78 in Madfeld, Kr. Brilon, Reg. Arnshg., weg. Betrugs. Einl.-Ort: hies. A.-G. (E 207).

Ehingen a/D. (Württ.) 13/10 1902.

R. Amtsgericht
9909. **Vöfler** Adam, led. Maler von Kitzingen, geb. dort 16.4.70, weg. Bedrohung, Sachbeschädigung u. a. auf Anord. des l. A.-G. Freiling (B 48).

Freiling 12/10 1902. Amtsanwalt (Stadt)

9910. **Schmid** Janak, verb. Tagelöhner, geb. 21.10.70 in Ding, A.-G. Trostberg, weg. Betrugs (B 28).

Rosenheim 12/10 1902. Amtsanwalt (Stadt)

9911. **Wuffe** Arthur, Kaufmann, geb. 5.11.70 in Kopenhagen, weg. Betrugs. Einl.-Ort: hies. A.-G. Saulgau (Württ.) 3/10 1902. R. Amtsanwalt

9912. **Schreiber** Heinrich, von Kronenburg Stadtbezirk Straßburg i. E. (25 J., 1,60 m, blond, Haare, Anflug von blondem Schnurrbartchen, bleiches Gesicht, schleift den rechten Fuß, geht vom Knie abwärts gelähmt ist, beim Gehen und Spricht, da in Sachsen erzogen, sächs. Dialekt), Weg. Erpressung Festnahme u. Nachricht, event. Dragtnachricht vor Zulieferung (2882).

Karlsruhe (Baden) 9/10 1902.

Gr. Amtsgericht

Zum Strafvollzuge sind zu verhaften:
 9913. **Vorkenlänger** Anton, geb. 8.1.75 in Englschalling, Gde. Daglfing, A.-G. München II, zul. dort wohnhaft.
 9914. **Ganberger** Franz Sales, geb. 24.12.74 in Zoulfrichen.
 9915. **König** Johann, geb. 4.6.62 in Oberschleißheim, zul. in München.
 9916. **Müller** Thaddäus, geb. 21.10.74 in Berg am Laim,

9917. **Schmidt** August, geb. 29.11.74 in Deisenhofen, zul. dort wohnhaft.
 9918. **Schmidt** Wilhelm, geb. 25.6.76 in Oberbaching,
 9919. **Schneider** Josef, geb. 23.6.68 in Pasing, zul. in München.

Urt. v. 8.7.1902: weg. Berg. w. d. öff. Ord. je 1 Mt. Gef. Einl.-Ort: nächstes Vdg.-Gef. (B 604).
 München I 9/10 1902. P. Staatsanwalt.

Ausforschungen.

9920. **Wittels Einbruch** u. Einsteigens wurden am 25.9.1902 dem Bauern Wolfgang Gruber in Ulrichsgrün A.-G. Waldmünchen, gestohlen: 1 gelbes geschlossenes Tabakglas u. 1 doppelgliedrige Nickel-uhrette mit einem angeöhrten Auhängeltaler (P.) Guldenstück, auf einer Seite mit einem Doppeladler, auf der anderen mit der Jahreszahl 1842. Verdächtig ist der in Ulrichsgrün beschäftigte Mühl-gehülde Mich. **Dankerl** von Schönthal. Sachdienliche Aufklärung, besonders über den Verbleib der gestohlenen Sachen, erbeten (B 581).
 Amberg 13/10 1902. R. Staatsanwalt.

9921. **Verdächtiger Besitz eines Fahrradcs.** Der Metzger Anton **Preßler**, geb. 22.6.80 in Gernersheim, hat am 4.10.1902 in Huttenheim, bad. A.-G. Wollippenberg, unweit der bayer.-badischen Grenze bei Gernersheim, ein aller Wahrscheinlichkeit nach gestohlenes Fahrrad verkauft. Beschreibung des Rades: Adlerfahrrad, gut erhalten, ohne Polizein.-Fabrinnummer u. ohne Laterne, schwarzer Rahmen, vorn am Steuerrohr die Firma „Adler Spezial-Fahrradwerke, vormals Heinrich Kleber, Frankfurt a. M.“, gerade vernickelte Lenkstange, Vorkgriffe mit braunen Hornzwingen, Handbremse, brauner Federstiel, auffallend klein gesormte Blöde mit der Aufschrift: „Fahrradgroßhandlung J. Nagel, Landau, Pfalz“, dreieckige Werkzeugaufhänge, ein Velsfännchen enthaltend. Mitteilung von Anhaltspunkten zur Ermittlung des Verstorbenen erbeten (61707 D 357).
 Karlsruhe (Baden) 11/10 1902.

Gr. Staatsanwalt.
 9922. **(Entwendung von Häusefern.)** In der Nacht zum 7.10.1902 wurden dem Bauern Emerican Remetschauer in Breimerszell, Gde. Weihenhausen, A.-G. Pfaffenhofen, 6 Säde (hievon 2 zerrißen u. 4 glänzlich mit „Sch“ gezeichnet) mit Häusefern u. Wert von unger. 700 M., sowie ein Schabfarren gestohlen (B 882).

Reuburg a. D. 10/10 1902. R. Staatsanwalt.
 9923. **Fahrrad „Deutschland“** (fast neu, Fabrinnummer 149058, schwarzer Rahmen, auffallend abwärts gebogene Lenkstange, gelbe Felgen, 86er Lederfelgen, Gummipevale, brauner Sattel, Werkzeugtasche mit der Aufschrift „Studenbrod“) wurde am 10/10 1902 in Regensburg gestohlen (C 833).

Regensburg 10/10 1902. R. Staatsanwalt.
 9924. **Gestohlen** wurden am 27.9.1902 bei dem Bauern Karl Brünstinger in Fierling, Gde. Engelhörzzell a. d. Donau, Bez.-D. Scharding: 1 silb. Perren-Eslingbeubr mit zerdrungenem Biffertblatt, röm. Ziffern u. leichter Grabierung, in einem beinernen Gehäuse; 1 silb. Damenuhr mit 2 Goldsteinen, röm. Biffert, wenig graviert, auf der inneren

Seite des rückwärtigen Deckels der Name „Brünstinger“ eingraviert; 1 gold. Damenuhrfette mit kleinen, etwas gedrückten Gliedern. Verdächtig ein Mann: 30—40 J., mittelgroß, unterseht, braunes Gesicht, blonder Schnurrbart; grüner Hut mit fog. Hochseitsbusch, brauner Anzug, Halbsteffel. Fahndung nach Gut u. Täter erbeten (B 2123).

Engelszell (Ob.-Deiser) 10/10 1902.

R. I. Bezirksgericht Abt. II.

9925. **Fahrrad „Adlershof“** (Halbrenner, Fabrinnummer 3503, ziemlich hoch gebaut, gebogene Lenkstange, hellgelbe Felgen, rechtes Pedal dinst) wurde am 26.8.1902 in Würzburg gestohlen (C 992).
 Würzburg 11/10 1902. R. Staatsanwalt.

9926. **Fahrrad „Brennabor Nr. 1“** (schwarzer Rahmen, abwärts gebogene Lenkstange mit Storkgriffen, schwarzbrauner Federstiel, schwarzbraune Satteltasche mit Fahrradschlüsseln, Luftpumpe u. Reparaturzeug) wurde am 30.9.1902 in Angerhof, Gde. Haldenwang, A.-G. Kempten, dem Dienstknecht Josef Manz gestohlen (C 865).

9927. **Fahrrad „Brennabor“** (Fabr.-Nr. 234891, schwarzer Rahmen, abwärts gebogene Lenkstange, schwarze Felgen u. Schutzbleche, neuer braunledderner Sattel, Ridelglocke mit Lederriemen zum Anziehen, braunledderne Satteltasche mit Fahrradschlüsseln u. Reparaturzeug) wurde am 1.10.1902 in Fleichbüben, Gde. Haldenwang, A.-G. Kempten, dem Oekonomem Alois Gabler gestohlen (C 866).

Kempten 10/10 1902. R. Staatsanwalt.
 9928. **Weiß** Anton Josef, Bierbrauer u. Hausdiener, geb. 5.11.72 in München, zul. in Plauen aufhältlich, ist weg. Diebstahls festzunehmen u. dem nächsten Amtsgericht zum Erlaß von Haftbefehl zuzuführen (St A V 472).

Plauen (Sachsen) 10/10 1902.

R. Staatsanwaltschaft.

9929. **Nöbl** Anton, Schlosser, geb. 4.8.80 in Landshut, als unjerer Heerespflichtiger.
 Landshut 11/10 1902. Civ.-Vorf. Stadt.

9930. **Welfer** Ludwig, Dienstknecht, geb. 22.12.81 in München, als unsicherer Heerespflichtiger.
 Traunstein 2/10 1902. Civ.-Vorliegender.

9931. **Demmeler** Josef Anton, Knecht, geb. 31.10.80 in München, als unsicherer Heerespflichtiger (12054 a).
 München 9/10 1902. Civ.-Vorf. des Aussch.-Bez. Magistrat München a.

Um Ermittlung und Befanngabe des Aufenthalts nachbezeichneter Personen wird ersucht:

9932. **Schmidt** August, Hausburfche von Orten-

burg, B.-M. Bilshofen, geb. dort 24.3.76, weg. Diebstahl (1259).

Erlangen 8/10 1902. Amtsanwalt (Stadt).

9933. **Sofmarförichte** Ludwig, geb. Bäcker von Schwarzach, geb. 4.8.78 in Röhnach, B.-M. Straubing, weg. Körperverletzung.

Wallerdorf 7/10 1902. Amtsanwalt.

9934. **Steininger** Alois, led. Weber u. Tagelöhner von Gollnerberg, B.-M. Wegscheid, geb. dort 27.11.60, als Zeuge (C 353).

Paffau 1/10 1902. R. Staatsanwalt.

9935. **Wagner** Karl, led. Schreiner, geb. 11.12.81 in Speyer, weg. Unterschlagung (A 2900).

Fürth 7/10 1902. Amtsanwalt (Stadt).

9936. **Milbrecht** Georg, led. Müller von Langenan, als Zeuge (I 2989).

Ulm (Wirt.) 9/10 1902. R. Staatsanwalt.

9937. **Bumeier** Gabriel, led. Tagelöhner von Eppisburg, B.-M. Dillingen, geb. dort 25.3.69, weg. Sachbeschädigung (75).

Dbergünzburg 10/10 1902. R. Amtsgericht.

9938. **Schmann** Kreszenz, Prostituierte und Kellnerin von München, geb. 17.3.71,

9939. **Krenn** Anna, led. Prostituierte von Ingolstadt, geb. dort 6.11.69, beide als Zeuginnen (IX 771).

München I 10/10 1902. R. Staatsanwalt.

9940. **Vorenz** Valentin, Steinbauer, geb. 9.10.69 in Enkenbach, A.-G. Kaiserslautern, weg. Körperverletzung (30263 B 290101).

Offenburg (Baden) 5/10 1902. Gr. Staatsanwalt.

9941. **Weiß** Franz, led. Tagelöhner von Germannsdorf, B.-M. Wegscheid, geb. dort 26.5.71, als Zeuge (III 2478).

Landshut 10/10 1902. R. Staatsanwalt.

9942. **Grömel** Fanny, led. Kellnerin von Nieder-runding, B.-M. Cham, geb. dort 24.5.83, weg. Diebstahl (C 5151).

9943. **Wöschl** Ludwig*, led. Uhrmacher und Mechaniker von Grund, Gde. Heimbislag, A.-G. Waldkirchen, B.-M. Wolfstein, geb. dort 3.4.74 (B 5334).

9944. **Mingltinger** Katharina, led. Kellnerin von München, geb. 21.8.81 in Dingolfing (E 4562), beide weg. Unterschlagung.

München I 10/10 1902. Amtsanwalt.

*) Zul. 121/9674 (1902).

9945. **Wayer** Math, led. Binngießer von München, geb. dort 15.2.80, weg. Körperverletzung (A 719).

Augsburg 11/10 1902. R. Staatsanwalt.

9946. **Gischstätter** Jakob, led. Brauer von Neufahrn bei Freising, geb. dort 16.6.71 (A 5176).

9947. **Goldschmidt** Ferdinand, led. Kaufmann (Commis) von Budapest, geb. 10.7.73 in Fünfkirchen (Pees), Ungarn (C 5186).

9948. **Peter** Heinrich*, led. Agent von Rosen-berg, B.-M. Neumarkt i. d., geb. 3.11.75 in Gumbel-dorf, A.-G. Kronach (B 5350),

9949. **Zinsinger** Theresie, led. Arbeiterin von Hollenbach, B.-M. Neuburg a. d., geb. 27.10.82 in Ingolstadt (C 4336), sämtliche weg. Betrug.

München I 11/10 1902. Amtsanwalt.

*) Zul. 122/9758 (1902).

9950. **Hilcher** Ottilie, Dienstmädchen von München, geb. 30.5.71, als Zeugin (XIV. X. 137);

9951. **Weißinger** Maria, led. Dienstmädchen von München, geb. 29.1.81 in Endorf, weg. Unterschlagung (VII 814).

München I 11/10 1902. R. Staatsanwalt.

Widerrufe.

1894: 1783.

1899: 8167.

1902: 1312.

7387.

7699.

7760.

8432.

8589.

8766.

8767.

9361.

9516.

9527.

9534.

9606.

9628.

9698.

1896: 893.

1900: 8231.

4354.

5303.

5403.

5695.

6169.

6345.

6521.

7977.

8012.

8072.

8087.

8168.

8196.

8200.

8212.

8218.

8803.

8903.

9025.

9067.

9069.

9092.

9098.

9157.

9351.

1897: 2795.

2796.

1901: 603.

1177.

13188.

7377.

8218.

9351.

Alphabetische Recapitulation der Namen.

| | | | | | | | |
|--------------------------|------|-----------------------|------|---------------------------|------|--------------------------|----|
| Milbrecht Georg . . . | 9936 | Fußner Georg . . . | 9887 | Winkl Josef . . . | 9892 | Schmidt August . . . | 98 |
| Nrold Johann . . . | 9877 | Hilcher Ottilie . . . | 9950 | Vorenz Valentin . . . | 9940 | Schmidt August . . . | 98 |
| Bamberger August . . . | 9878 | Kuchl Theresie . . . | 5904 | Wast Christian . . . | 9898 | Schmidt Janak . . . | 98 |
| Wayer Mathias . . . | 9945 | Goldschmidt Ferd. . . | 9947 | Wayer Klemens . . . | 9894 | Schmidt Wilhelm . . . | 98 |
| Veß Kaver . . . | 9879 | Grömel Fanny . . . | 9942 | Weißinger Maria . . . | 9951 | Schmidfler Wilhelm | |
| Wüller Franz . . . | 9880 | Hilcher Emma . . . | 9906 | Wöschl Jakob . . . | 9895 | August . . . | 98 |
| Wlaas Josefa . . . | 9882 | Hamberger Frz. Sales | 9914 | Müller Peter . . . | 9896 | Schneider Josef . . . | 98 |
| Wortenlänger Anton | 9913 | Herdth Edward Michael | 9889 | Müller Thaddäus . . . | 9916 | Schreiber Heinrich . . . | 98 |
| Bumeier Gabriel . . . | 9937 | Sofmarförichte Lub. | 9933 | Wöbl Anton . . . | 9929 | Eperl Job. Baptist . . . | 98 |
| Würger Josef . . . | 9843 | Korländer Karl . . . | 9889 | Waldstätter Johann . . . | 9881 | Steininger Alois . . . | 98 |
| Dankert Michael . . . | 9920 | König Johann . . . | 9915 | Wöschl Ludwig . . . | 9943 | Milheimer Adam . . . | 98 |
| Dausch Michael . . . | 9901 | Klinger Johann . . . | 9890 | Peter Heinrich . . . | 9948 | Wagner Karl . . . | 98 |
| Demmeler Josef Ant. | 9931 | Koch Friedrich . . . | 9905 | Wesler Ludwig . . . | 9930 | Waller Leopold . . . | 98 |
| Derrbaum Johann . . . | 9984 | Kreuzer Wilhelm . . . | 9907 | Wesler Anton . . . | 9921 | Weiß Anton Josef . . . | 98 |
| Düsterlohn Adolf von | 9885 | Krenn Anna . . . | 9939 | Weiß Franz . . . | 9941 | Wußte Arthur . . . | 98 |
| Gischstätter Jakob . . . | 9946 | Kriegler Josef . . . | 9891 | Wöblin Karl Eugen | 9903 | Zinsinger Theresie . . . | 98 |
| Delgrai Johann . . . | 9886 | Kunge August . . . | 9908 | Winglsetter Kathar. | 9944 | | |
| Schmann Kreszenz . . . | 9938 | Wesler Adam . . . | 9909 | Rosenfeld Friedrich . . . | 9897 | | |

Dr. Wilhelm Buchdruckerei (Gedr. Barcus) München.



Herausgegeben von der k. Polizei-Direktion München.



9952. **Fahrenkopf** Karl (neben abgebildet), led. Buchbinder, im b. C.-P.-Bl. 1902 Nr. 119 Biff. 9426 weg. Diebstahls zur vorläufigen Festnahme ausgeschrieben, ist nicht in Donnersdorf, A.-G. Gerolzhofen, sondern in Forst, A.-G. Schweinfurt, am 7.2.63 geboren.

Der gleichzeitig im b. C.-P.-Bl. 1902 Nr. 119 Biff. 9427 ausgeschriebene Georg **Scheibel**, led. Werber von Burghaslach, heißt richtig:

Zethmeier (Georg*), ist led. Dienstknecht, geb. 17.3.68 in Appenfelden, A.-G. Scheinfeld. Derselbe ist auf Anordnung des k. A.-G. Völkach weg. Diebstahlsverbrechens zu verhaften u. in das nächste Ger.-Gef. einzuliefern. Zethmeier hat sich den Nauen des Scheibel fälschlich beigelegt. Das im b. C.-P.-Bl. 1902 Nr. 119 Biff. 9427 bekannt gegebene Signalement wird dahin ergänzt, daß Zethmeier eine ziemlich große Narbe auf der Stirne hat u. einen Vollbart trug (B 999).

Schweinfurt 13/10 1902. K. Staatsanwalt.

*) Bül. 128/10032 (1901).

Gerichtliche Haftbefehle.

Die bezeichneten Personen sind an die verfolgenden Behörden — **Militär-Arrestanten an die nächste Militärbehörde (Bezirks-Commandos ausgeschlossen)** — abzuliefern, wenn nicht ausdrücklich andere Bestimmung getroffen ist.

9953. **Antengruber** Josef*), led. Bahnarbeiter von Ulrichsberg, Bez.-G. Rohrbach, Oberösterreich, geb. 21.4.78 in Reichenberg, Gde. St. Oswald, A.-G. Braunau, weg. Betrugs u. Diebstahls (III 2002);

9954. **Mullhammer** Georg**), led. Steinträger von Waibling, B.-A. Landau a/ Sar, geb. 1.10.73 in Großöllnbach, A.-G. Landau a/ Sar, weg. Braubereitung (III 1699), beide auf Anord. des k. A.-G. Landau a/ Sar. Einl.-Ort: nächstes Ger.-Gef. Straubing 13/10 1902. K. Staatsanwalt.

*) Bül. 123/9801 (1902).

**) Bül. 101/7730 (1902).

9955. **Denzler** Sofie*), led. Reisende von Schöllnach, A.-G. Hengersberg, B.-A. Deggendorf, geb. 24.5.82 in Rosenheim, weg. Untreue u. a. auf Anord. des k. Vdg. München I (IV 513).

München I 14/10 1902. K. Staatsanwalt.

*) Bül. 109/8500 (1902).

9956. **Dorn** Kunigunde, led. Magd von Paad, Gde. Heßles, B.-A. Forchheim, geb. dort 26.3.81, weg. Diebstahls i. R. auf Anord. des k. A.-G. München I. Einl.-Ort: Gef. an der Grufstr. hier (IV 866).

München I 13/10 1902. K. Staatsanwalt.

9957. **Mittermoser** Heinrich, Dienstknecht von Pupbrunn, A.-G. München II, geb. 7.12.69 in Heusfeld, A.-G. Mibling, weg. Betrugs i. R. auf Anord. des k. A.-G. München II. Einl.-Ort: Gef. am Lilienberg hier (I 792).

München I 13/10 1902. K. Staatsanwalt.

9958. **Eugert** Josef, Dekonomiehandwerker, zum Gren.-Rgt. Nr. 123 ausgehoben, Schneider, geb. 1.4.80 in Würzburg (arbeitete im Sommer 1902 in Gmünd u. in Sandhausen bei Heidelberg; von da entfernte er sich im August angeblich nach Stuttgart), weg. Fabrikflucht. Einl.-Ort: hief. Garnisons-Gef. (6435 III d).

Ul m (Württ.) 13/10 1902.

K. württ. Gericht der 27. Division.

9959. **Fischer** Adalbert, led. Dienstknecht (Tagelöhner) von Dettigen untf. Teck, D.-A. Kirchheim, geb. 26.12.75 in Emmenhausen, A.-G. Buchloe, B.-A. Kaufbeuren, weg. Betrugs (E 5200);

9960. **Toppa** Johann, led. Schneider von Gruszow, Bez.-G. Wieliczka, Galizien, geb. dort 12.6.79, weg. Unterschlagung (E 5437), beide auf Anord. des k. A.-G. München I.

München I 11/10 1902.

Amtsanwalt.

9961. **Fotner** Franz, led. Schneider von München, geb. dort 8.6.75, weq. Betrugs auf Anord. des k. A.-G. München I (E 5397).

München I 1410 1902. **R.** Amtsanwalt.

9962. **Schaber** Franz, led. Dienstknecht, geb. 27.9.68 in Kerfchenberg, Gde. Grabensee, Bez.-G. Siebina, Niederösterreich, weq. Unterschlagung auf Anord. des k. A.-G. Tölg (829101).

Bad Tölg 1810 1902. **R.** Amtsanwalt.

9963. **Herrnberger** Josef, led. Knecht von Hofshaupten, Gde. Trischenbach, A.-G. Mitterfels, B.-A. Bogen, geb. dort 22.2.71, weq. Betrugs (663).

Bad Tölg 810 1902. **R.** Amtsanwalt.

9964. **Silz** Vincenz, verh. Händer von Mansham, A.-G. Maltersdorf, geb. dort 21.1.65 (1,75 m groß, schlant, hoch- u. breitschulterig, dunkle Haare, starker dunkelbrauner Schnurrbart, stark vorstehende Backenfalten), weq. Diebstahls auf Anord. des k. Vdg. Landshut (III 1549).

Landshut 1310 1902. **R.** Staatsanwalt.

9965. **Nitzel** Johann Eduard, led. Fabrik-schuhmacher von Linden, Kr. Wenden, Gouv. Posen, Preußen, geb. dort 23.5.77, weq. Diebstahls auf Anord. des k. A.-G. München I (E 4460, 4583).

München I 1310 1902. **R.** Amtsanwalt.

9966. **Vuttringshauser** Bernhard, Knecht 5. Feld-Regt., in Kontr. des k. Bez.-Abts. Landau, Dienstknecht, geb. 3.9.82 in Rohrbach, A.-G. Vergatzern (1,70 m), weq. Fahnenraub. Einl.-Ort: Mil.-Arrestanstalt des k. 18. Inf.-Regt. in Landau (5320).

Landau (Wfalz) 1310 1902.

R. b. Gericht der 3. Division.

9967. **Münt** Paulus, Wirtner u. Tagelöhner von Erlangen, geb. 21.11.64, weq. Körperverl., Widerstands u. a. auf Anord. des k. A.-G. Erlangen. Einl.-Ort: nächstes Gef. Drabtnachricht (C 755).

Fürth 1410 1902. **R.** Staatsanwalt.

9968. **Rürnberger** Nikolaus, verh. Wagner von Michach, B.-A. Kissingen, geb. dort 15.1.62, weq. Betrugs auf Anord. des k. A.-G. Vaihingen (C 901).

Traunstein 1310 1902. **R.** Staatsanwalt.

9969. **Reisacher** Firmus, verh. Uhrmacher von Wallertshofen, B.-A. Schwabmünchen, geb. dort 27.1.61, weq. Unterschlagung auf Anord. des k. A.-G. Augsburg (1144).

Augsburg 1410 1902. **R.** Amtsanwalt (Stadt).

9970. **Kumpf**, geb. Rauch, Elise, von ihrem Ehemann getrennt lebende Maschinistenfrau, geb. 13.4.67 in Kufel, Rheimpfalz (ist mit dem Möbelschreiner Eusebius Kronenberger von Stuttgart flüchtig gegangen), weq. verurtheter Erpressung. Einl.-Ort: A.-G.-Gef. Stuttgart, Stadt.

Stuttgart (Württ.) 1010 1902.

R. Unt.-Richter II.

9971. **Kober** Wilhelm, led. Kaufmann u. Reisender, geb. 30.10.81 in Maßbalderbuch, Gde. Edenwölffsteden, D.-A. Münsingen, weq. Betrugs auf Anord. des k. A.-G. Leutkirch, wohn abzuliefern.

Leutkirch (Württ.) 1310 1902.

R. Staatsanwalt.

9972. **Hänfelmann** Emil, 39 J., früher Verlagsbuchhändler von Stuttgart, weq. Betrugs i. Urkundenfälschung u. Unterschlagung. Einl.-Ort: hief. A.-G.-Gef.

Ravensburg (Württ.) 1310 1902.

R. Unt.-Richter.

9973. **Schimpel** Lorenz, led. Bräuer von Amsstadt, A.-G. Neumarkt i. Obpf., geb. dort 20.11. (trägt vermutlich von den gestoblenen Gegenständen 1 Paar neue Schnürschuhe, Trilothemd, Leinwandlieger, grünl. Kammgarnjoppe), weq. jährl. Diebstahls i. R. auf Anord. des k. A.-G. Schwabmünchen. Einl.-Ort: hief. Vdg.-Gef. (C 579).

9974. **Schneid** Georg, Artist von Hartkirchen, geb. dort 7.6.65, weq. Betrugs i. R. auf Anord. des k. A.-G. Amberg. Einl.-Ort: nächstes A.-G.-Gef. (A 327).

Amberg 1410 1902. **R.** Staatsanwalt.

9975. **Scher** Friedrich, led. Schäfer von Hohen-Wöllbanten, D.-A. Nagold, geb. dort 23.5. weq. Betrugs i. R. auf Anord. des k. A.-G. Marktbreitfeld. Einl.-Ort: nächstes Ger.-Gef. (1819).

Aischaffenburg 1310 1902. **R.** Staatsanwalt.

9976. **Ziegler** Wilhelm, led. Schlosser von Nittard, zu dem Ausschreiben im b. C.-B.-Bl. 122672 wird nachgetragen, daß das auf den Namen Hermann Oberegger lautende Arbeitsbuch von dem Verstoßenen wieder gefunden wurde, u. deshalb die Annahme Ziegler reise auf den Namen „Oberegger“ unrichtig erscheint (C 880).

Traunstein 1310 1902. **R.** Staatsanwalt.

Zum Strafvollzuge sind zu verhaften

9977. **Zischold** Johann, Matrose, geb. 4.6.79 Reichach,

18978. **Wahler** Moriz Hermann, geb. 3.8.78

Georgenried, Gde. Waalruchen, A.-G. Tegernsee,

18979. **Wagner** Hermann, led. Fabrikarbeiter,

geb. 5.2.79 in Kleinsillingen, D.-A. Goppingen,

fälschliche zul. in München; Urtr. v. 8.7.1902; weq. Verg. w. d. öst. Ord. je 1 Mt. Gef. Einl.-Ort:

nächstes Vdg.-Gef. (B 604).

München I 910 1902. **R.** Staatsanwalt.

18980. **Wiesinger** August, Ingenieur, geb. 18.11.

in Offenbach a. M.; Urtr. v. 11.7.1902; weq. Betrugs

12 Tage Gef. (Reisstrafe). Von der Verurteilung

sofortige Mitteilung zu 12 M. Nr. 47 erbeten.

Frankfurt a. M. (Preußen) 2919 1902.

R. Staatsanwalt.

Ausforschungen.

9981. **Mittels Einbruchs** wurden am 2.10.1902 nachmitt. zwischen 1 u. 2 Uhr aus dem Hause des Bauern Gebhard Böbler in Fluß, Bez.-Ger. Bregenz, gestohlen: 1 silb. Schützenmedaille vom Jahre 1866, 1 Zubehörs-Erinnerungs-Medaille, 1 silb. Panzerkette mit einem Schlüssel als Anhänger, 1 silberartiges Taschenuhrwerk, 1 gold. Ring mit Wäffchen, 1 silberne viergliedrige Halskette mit großer, mit 3 kleinen blaßroten Steinchen besetzter Schließe, u.

1 goldener mit Gravierungen versehener Trauring. Verdächtig: **Costa** Karl von Borgo, Südburg, geb. 1884 in Spera, Bez.-Ger. Strigno, Bez.-Ger. Borgo (ziemlich klein, volles rundes rötlich-bräunliches Gesicht, glänzlich schwarze Haare; grünlich-gelbes Gut, dunkler ziemlich auf erhaltener Augung). Entschuldigend: **Wagner** Josef, geb. 1878 in Spera, Bez.-Ger. Borgo. Von der Verurteilung sofortige Mitteilung zu 12 M. Nr. 47 erbeten.

Bregenz (Vorarlberg) 710 1902.

R. l. Bezirksgericht Abt. V.

9982. **Diebstahl.** In der Zeit zwischen dem 18. u. 24.9.1902 wurde in das verperrt gewesene Haus des Bauern Aloys Jintl in Andelsbuch im Brezger Wald, Bez.-Ger. Bezau, eingebrochen u. aus einem verperrten Kasten in der Wohnstube, zum Teil auch aus 2 unverberrten Kästen entwendet: 1 silb. fast neue Damenurb. nebst silb. Kette, Wert 25 Kronen, 1 Damenurbrette aus Nidel, Wert 2 Kr., 1 gold. Ebering, Wert 15 Kr., 1 Zwanzig-Kronenstück in Gold, 1 Einguldenstück, unger. 10 Ein-Kronenstücke, 1 neue rotlederne Geldtasche i. B. von 3,50 Kr. mit 2 Kronen Inhalt, 1 fast neue Sonntagsojpe, 1 gut erhaltene sog. Wälderjoppe, Wert 8 Kr., 1 grauer abgetragener Mannsrock, Wert 4 Kr., 1 ganz neue dunkle Mannshose, Wert 6 Kr., 1 schwarze abgetragene Mannshose, Wert 2 Kr., 1 fast ganz neuer Anzug eines vierzehnjährigen Knaben, Wert 14 Kr., 1 fast neuer Unterrock, Wert 8 Kr., 1 blaueidene Schürze, Wert 5 Kr., 1 schwarzseidene etwas abgetragene Schürze, Wert 3 Kr., 1 gelb- u. 2 schwarzwollene Schürzen, Wert 4 Kr., 6 weiße gebrauchte Mannshemden mit Kragen, Wert 10 Kr., 10-15 weiße Schühler, Wert 3,50 Kr., 1 etwas abgetragener Gürtel mit silb. Schmalte, Wert 6 Kr., 2 gewöhnliche gut erhaltene Gürtel, Wert 2 Kr., 4 verschiedene, zum Teil gut silberne Gürtelschnallen, Wert 14 Kr., verschiedene gut erhaltene Foppennärmel, Wert 8 Kr., 2 Paar schwarze gut erhaltene Foppennärmel, Wert 4 Kr., 1 Paar blaueidene gut erhaltene Foppennärmel, Wert 5 Kr., 1 neues Geberbüch mit dem Titel „Kern aller Gebete“, Wert 3,50 Kr., 3 in Silberdrath gefasste Rosenkränze, Wert 7 Kr., 1 in Eisen gefasster Männer-Rosenkranz u. 1 mit klein-gezierter roter u. grauer Leinwand überzogener Handlöcher. Dringend verdächtig ein Mann, wahrscheinlich ein Korbflechter von Nied in Ob.-Osterr., in derselben im Gasthaus zum „Höfle“ am Lednersee in Balderchwang einige von fraglichem Diebstahl betreffende Gegenstände verkaufte u. er, sowie seine Begleiterin, mit geküllten Händen versehen war. Anforschung, im Betretungsfalle Verhaftung u. Ablieferung an das nächste k. k. Bezirksgericht (60)2.

Bezau u. (Vorarlberg) 14/10 1902.

K. k. Bezirksgericht. Abt. I.

9983. **Fahrrad** aus dem Sportmagazin München von Max Weiner, Dachauerstr. Nr. 15, stammend aus der Überlieferung Nr. 5820, schwarzer Rahmen, gelbe Räder, Lenkstange mit Korbfarfen, geteilter Gabel Doppelrolllette, gelbe Ledertasche mit einer roten Hemdenbrust als Inhalt, am Steuerrohr ein gelbes Schild mit der Aufschrift: „Sportmagazin München“, wurde am 31.8.1902 in Schongau gestohlen (B 943).

Mempten 13/10 1902. K. Staatsanwalt.

9984. **Gochull** Paul, Kaufmann u. Agent, geb. 1. Januar 1882 in St. Gallen, Schweiz, zul. in Baden u. München aushältlich, ist weg. Diebstahls Angehener u. dem nächsten Amtsgericht zum Erlaß von Haftbefehl zuzuführen (V 487).

Flauen (Sachsen) 13/10 1902. K. Staatsanwalt.

9985. **Mörz** Anton, geb. 13.6.80 in München, als niedrigerer Dienstpflichtiger (B 13834).

München 13/10 1902. Civ.-Vorf. des Aussch.-Bez. „Magistrat München B.“

Im Ermittlung und Bekanntgabe des Aufenthalts nachbezeichneter Personen wird ersucht:

9986. **Farnbacher** Johann, led. Metallschläger von Kammerstein, A.-G. Schwabach, geb. dort 26.2.74, weg. Hansfriedensbruchs u. a. (486).

Herzbrud 10/10 1902. Staatsanwalt.

9987. **Frei** Georg (angeblich) Schirmsticker von Sonnenberg (48 49 J., 1,55-1,58 m, unterseht, volles rötliches Gesicht, schwarze Haare, schwarzer kleiner Schnurrbart, graue abgetragene Kleidung), weg. Unterschlagung (16469).

Mosbach (Baden) 9/10 1902. Staatsanwalt II.

9988. **Fuchs** Franz Xaver, Hausierhändler von Unterdeufflitten, D.-M. Traißheim, als Zeuge (G 781).

Kempten 12/10 1902. K. Unt.-Richter.

9989. **Gugel** Andreas*, Tagelöhner, geb. 25.6.3 in Untersteinbach, A.-G. Roth, D.-M. Schwabach, weg. Betrugs (A 3049).

Fürth 10/10 1902.

Staatsanwalt (Stadt).

*) Zul. 12049579 (1902).

9990. **Hartmann** Jean, verb. Seiltänzer, geb. 23.11.60 in Gersfeld, preuß. Reg.-Bez. Cassel, weg. Körperverletzung.

9991. **Bühlmann** Anton, Seilkünstler, geb. in Ruswil, Kanton Luzern, Schweiz, als Zeuge (15240).

Willigen (Baden) 26/9 1902. Gr. Amtsgericht.

9992. **Silbert** Eugen, verw. Sattler von Erlangen, geb. dort 14.11.59, weg. Sachbeschädigung (46 47 48).

Erlangen 11/10 1902. Staatsanwalt (Stadt).

9993. **Jost** Nikolaus, led. Senne von Mischenstorf, Kanton Bern, Schweiz, geb. dort 15.10.70, weg. Diebstahls (281).

Lindau 11/10 1902. Staatsanwalt (Land).

9994. **Rausch** Friedrich, Reisender, geb. 30.11.78 in Urzau, Bez.-G. Linz, Ob.-Osterr., zul. in Berlin, weg. Betrugs. Derselbe ist anzufordern, seinen Aufenthalt anher anzuzeigen (2692).

Ulm (Württ.) 10/10 1902. K. Staatsanwalt.

9995. **Sipp** Georg*, Müller von Mauern, D.-M. Kelheim, geb. dort 8.4.85, weg. Diebstahls (III 1995).

Straubing 11/10 1902. K. Staatsanwalt.

*) Zul. 5133766 (1902).

9996. **Wannul** Johann, led. Maler von Graz, Steiermark, geb. dort 28.8.62, weg. Strafb. Eigen- nubes (D 651).

München II 10/10 1902. K. Staatsanwalt.

9997. **Müller** Margareta*, von Barbelroth, D.-M. Bergabern, zul. Kellnerin in Mannheim u. Vorch, Heinen, als Zeugin.

Frankenthal 11/10 1902. K. Unt.-Richter II.

*) Zul. 10247865 (1902).

9998. **Vogl** Johann, led. Tagelöhner u. Hafner von Koppenberg, Gde. Schöllnach, A.-G. Hengersberg, D.-M. Deggendorf, geb. dort 27.12.45, als Zeuge (IV 2295).

Landshut 11/10 1902. K. Staatsanwalt.

9999. **Walz** Johann Adolf, led. Fabrikarbeiter, geb. 10.2.82 in Leinach, württ. D.-M. Calw, zul. in Neuenbürg, weg. Betrugs. Derselbe ist anzufordern, bei Gefahr steckbriefl. Verfolgung seinen Aufenthalt anher anzuzeigen. Walz hielt sich vor kurzem in Gernersheim, bayer. Bialz, auf.

Neuenbürg (Württ.) 9/10 1902. K. Amtsgericht.

10000. **Wolf** Peter, led. Schuhmacher von Hagenbach, B.-M. Ebermannstadt, geb. dort 18.1.74, weg. Diebstahls (A 1819).

M ü n c h e n 1310 1902. Amtsanwalt (Stadt).

10001. **Jopf** Karl, Glaser von Mannheim.

10002. **Sichaus** (oder **Sichans**) Hans, Friseur von Regensburg, beide weg. Diebstahls (J 2831);

10003. **Stephan** Gottfried, Schlosser von Bergzabern, als Juge (J 2831). Dieselben werden aufgefordert, ihren Aufenthalt hierher anzuzeigen. Eröffnung an die Genannten und Mitteilung hierher erbeten.

R o t t w e i l (Württ.) 410 1902. R. Staatsanwalt

10004. **Brad** Crescenz, Dienstmagd, geb. 4.11.84 in Schwendi, D.-M. Laupheim, wegen Betrugs. Dieselbe ist aufzufordern, bei Gefahr stechbrieflicher Verfolgung ihren Aufenthalt hierher anzuzeigen.

M a l e n (Württ.) 1310 1902.

Amtsanwalt f. Keresheim.

10005. **Wild** Johann, verb. Bahnarbeiter von Stadlern, B.-M. Oberviechtach, geb. 17.3.68 in Schwarzbach, Gde. Stadlern,

10006. **Brunner** Michael, verb. Bahnarbeiter von Burglengenfeld, geb. 3.1.58 in Bölland, B.-M. Burglengenfeld, beide weg. Unterschlagung u. a. (468).

W a l d s a f f e n 1310 1902. Amtsanwalt.

10007. **Burger** Johann, led. Metzger von München, geb. dort 26.8.81, weg. Diebstahls (111 804).

M ü n c h e n I 1410 1902. R. Staatsanwalt.

(Ausweisung.) 10016. **Craighero** Osvaldo, verb. Scheerenkleifer von Vigosullo, Dist. Tolmezzo, Prov. Udine, Italien, geb. dort 7.4.63, zul. in der Kreisreueanstalt Deggendorf untergebracht wurde durch Entschließung des k. b. Staatsministeriums des Innern vom 11.10.1902 Nr. 2232 gem. Art. 44 Abs. 2 des Gesetzes über Heimat, Verehelichung u. Aufenthalt vom 16.4.65 in der Folge der Befatunsmachung vom 30.7.99 aus Rücksicht auf die öffentl. Wohlfahrt aus dem Königreiche Bayern ausgewiesen.

M ü n c h e n 1310 1902.

R. Polizei-Direktion.

Widerrufe.

1887: 7241. 7253.

1900: 7468. 7469.

1902: 755. 1262. 1947. 2487. 3273. 3164. 4209. 4458. 5061. 5540. 5905. 6256. 6637. 6873. 6708. 7125. 7313. 7319. 7808. 7990. 8028. 8066. 8494. 8720. 8873. 8876. 8936. 9161. 9252. 9509. 9537. 9550. 9575. 9742. 9765. 9768. 9804.

1899: 1610.

1901: 5787. 11507.

Alphabetische Recapitulation der Namen.

| | | | |
|------------------------------|--------------------------------|---------------------------------|----------------------------|
| Mutengruber Josef . . . 9953 | Ruch Franz Xaver . . . 9988 | Enthringshäuser | Schneid Georg . . . 99 |
| Behringer Georg . . . 10012 | Bugel Andreas . . . 9989 | Vernhard . . . 9966 | Seher Friedrich . . . 99 |
| Büßmann Anton . . . 9991 | Habermann Georg . . . 10015 | Marion Wilhelm . . . 10011 | Siegel Alois . . . 10 |
| Brad Krejenz . . . 10004 | Hartmann Jean . . . 9990 | Marnul Johann . . . 9996 | Stephan Gottfried . . . 10 |
| Brunner Michael . . . 10005 | Hänselmann Emil . . . 9972 | Mera Anton . . . 9985 | Toppa Johann . . . 99 |
| Burger Johann . . . 10007 | Herrnberger Josef . . . 9563 | Müller Margareta . . . 9997 | Wagl Johann . . . 99 |
| Denzler Sophie . . . 9955 | Hilpert Eugen . . . 9992 | Münt Paulus . . . 9967 | Wagl Johann Adolf . . . 99 |
| Dorn Kunigunde . . . 9956 | Hily Vincenz . . . 9964 | Muthammer Georg . . . 9954 | Wagner Hermann . . . 99 |
| Eisinger Georg . . . 10009 | Hochull Paul . . . 9984 | Mürnbergert Nikolaus . . . 9968 | Wild Johann . . . 10 |
| Altmofer Heinrich . . . 9957 | Hopfenberger Josef . . . 10010 | Oberagger Heinrich . . . 9976 | Winkler Anna . . . 10 |
| Engert Josef . . . 9958 | Joß Nikolaus . . . 9993 | Wähler Moriz Herm. . . 9978 | Wolf Peter . . . 10 |
| Evelot Heinrich . . . 10003 | Kausch Friedrich . . . 9994 | Wessinger August . . . 9980 | Wolf Karl . . . 10 |
| Fahrenkopf Karl . . . 9952 | Kober Wilhelm . . . 9971 | Wesslacher Firmus . . . 9969 | Wethmeier Georg . . . 99 |
| Farnbacher Johann . . . 9986 | Kosla Karl . . . 9981 | Ribel Job. Eduard . . . 9965 | Wichaus (Sichans) |
| Fischer Adalbert . . . 9959 | Craighero Osvaldo . . . 10016 | Rumpf Elise . . . 9970 | Hans . . . 10 |
| Filshold Johann . . . 9977 | Kronenberger | Schaber Franz . . . 9962 | Ziegler Wilhelm . . . 99 |
| Foltner Franz . . . 9961 | Synesius . . . 9970 | Schibel Georg . . . 9952 | |
| Frei Georg . . . 9987 | Lipp Georg . . . 9995 | Schimpel Lorenz . . . 9973 | |

Dr. Will'sche Buchdruckerei (Gedr. Barcus) München.

Beilage X zu Nr. 125 des bayer. Centr.-Pol.-Blattes 1902.

| Name und Stand
der Landesverwiesenen | Alter und Heimath | Behörde,
welche die Ausweisung verfügt,
Datum des Ausweisung-Beschlusses |
|---|---|--|
| Amer Alois, led. Gärtner | geb. 27.1.76, Wien, beh. Rattaj, Böhmen | Pol.-Dir. München 29.9.1902. — 2 Z. |
| Falkner Anna, led. Kellnerin | geb. 11.7.77, Mühleturnen, Schwiez | Pol.-Dir. München 4.10.1902. — 2 Z. |
| Kammer Karl, led. Schneider | geb. 10.3.75, Biechtwang, Ober-Österr. | Pol.-Dir. München 7.9.1902. — 2 Z. |
| Paumgartner Engelbert, led. Kellner | geb. 8.3.71, Salzburg, beh. Oberndorf, Bez.-h. Salzburg | Pol.-Dir. München 3.9.1902. — 2 Z. |
| Reier Ernst Albin, led. Hutmacher | geb. 13.4.66, Friedrichsgrün bei Wildenfels, Sachsen | Stadt-Mag. Würzburg 23.9.1902.—2Z. |
| Renad Gottfried, led. Kutscher | geb. 2.7.78, Seefeld, Österr., beh. Forstbes, Böhmen | Pol.-Dir. München 3.9.1902. — 2 Z. |
| Rückhagen Johann Hermann, led. Dienstknecht | geb. 15.10.75, Bremen | Bez.-M. Bamberg II 30.8.1902. — 2 Z. |
| Rücklein Wilhelm, led. Schlosser | geb. 22.8.48, Eberstadt, Hessen | Bez.-M. Frantenthal 6.8.1902. (Ende 7.8.1903.) |
| Söllinger Andreas, led. Schäftemacher | geb. 7.10.78, Weidenstetten, Württ. | Pol.-Dir. München 4.9.1902. — 1 Z. |
| Sondy Otto, Drechsler | geb. 8.2.71, Prag, beh. Bamberg, Böhmen | Bez.-M. Erding 4.9.1902. — 2 Z. |
| Tschern Maria Katharina, Prostituirte | geb. 31.1.74, Meudt, Preußen | Pol.-Dir. München 7.9.1902. — 2 Z. |
| Tranzer Adolf, led. Gärtner | geb. 6.4.59, Elbing, Preußen | Pol.-Dir. München 20.9.1902. — 2 Z. |
| Wäger Anton, Tagelöhnersohn | geb. 13.3.89, Kissingen, Württ. | Stadt-Mag. Nördlingen 5.6.1902. — 2 Z. |
| Waser Bernhard, led. Kunst | geb. 15.11.68, Jilekne, Preußen, beh. Berlin | Stadt-Mag. Nürnberg 20.8.1902. (Weg. 11.10.1902.) — 2 Z. |
| Wdr Franz, led. Schneider | geb. 4.4.82, St. Johann, Oberösterr. | Pol.-Dir. München 15.8.1902. — 2 Z. |
| Werdart August Friedrich Wilhelm, led. Bader | geb. 26.5.56, Behringen, Schwarzb.-Sonderhausen | Bez.-M. Ansbach 23.8.1902. — 2 Z. |
| Widmüller Michael, led. Bildhauer | geb. 18.7.66, Lindham, beh. Walding, Oberösterr. | Stadt-Mag. Amberg 17.9.1902. — 3 Z. |
| Wilder Oskar, led. Kellner | geb. 4.2.82, Wien | Stadt-Mag. Nürnberg 13.8.1902. (Weg. 2.9.1902.) — 2 Z. |
| Witz Johann Josef, led. Eisengießer | geb. 6.2.65, Bilspringen, Baden | Bez.-M. Kaiserslautern 15.9.1902.—2Z. |
| Woymann Karl, led. Schneider | geb. 1.10.77, Bielach, Niederösterr. | Pol.-Dir. München 1.10.1902. — 2 Z. |
| Wünder Balthasar, led. Dienstknecht | geb. 30.11.74, Rengershausen, Württ. | Bez.-M. Bamberg II 1.9.1902. — 2 Z. |
| Winkl Emmerentia, led. Spinnereiarbeiterin | geb. 24.6.78, Höhenberg, beh. Obermoldau, Böhmen | Bez.-M. Nibling 9.8.1902. (Weg. 1.11.1902.) — 2 Z. |
| Wismig Wilofaus, led. Schlosser | geb. 1.12.75, Lemberg, Galizien | Pol.-Dir. München 29.8.1902. — 2 Z. |
| Wisenhörl Franz Xaver, Tagelöhner | geb. 2.3.82, Regen, beh. Gabrie, Bez.-h. Schüttenhofen | Bez.-M. Kaufen 24.7.1902. (Weg. 27.8.1902.) — 2 Z. |
| Woslinger Johann, led. Ausgeber | geb. 20.6.77, Heuraffil, Böhmen | Pol.-Dir. München 25.9.1902. — 2 Z. |
| Wridinger Emmerich, led. Kellner | geb. 20.10.82, Wien | Pol.-Dir. München 1.10.1902. — 2 Z. |
| Wermann Josef, led. Oekonomie-Baumeister | geb. 11.11.58, Hauertz, Württ. | Pol.-Dir. München 16.8.1902. (Weg. 10.9.1902.) — 2 Z. |
| Werner Johann, led. Schlosser | geb. 1.7.66, Ostriftel, Preußen | Stadt-Mag. Nürnberg 24.9.1902.—2Z. |
| Wimmel Karl, led. Drechsler | geb. 31.1.66, Berlin | Stadt-Mag. Nürnberg 20.8.1902.—2Z. |
| Wundor Ludwig, led. Händler | geb. 19.8.52, Hullein, Währen | Pol.-Dir. München 1.9.1902. (Weg. 5.1.1903.) — 2 Z. |
| Wusel Elisabeth Eleonora Anna, led. Kellnerin | geb. 26.1.75, Cassel, Preußen | Pol.-Dir. München 4.9.1902. — 2 Z. |
| Wust Andreas, getr. led. Drechsler | geb. 21.6.61, Bollman, Böhmen | Stadt-Mag. Nürnberg 20.8.1902.—2Z. |
| Wust Josef, angebl. Apothekergehilfe | geb. 14.3.58, Oberplan, Böhmen | Stadt-Mag. Nürnberg 9.4.1902. (Weg. 17.12.1902.) — 2 Z. |
| Wittenberg Otto, led. Kaufmann | geb. 28.10.81, Großmannsleben, preuß. Staatsangehöriger | Pol.-Dir. München 10.9.1902. (Weg. 11.1.1903.) — 2 Z. |
| Witkowska Antonie, led. Kellnerin | geb. 23.6.70, Jägerhof, Preußen | Pol.-Dir. München 26.8.1902. (Weg. 8.10.1902.) — 2 Z. |
| Wolter Juan, led. Seemann | geb. 11.2.77, Mercedes, Argentinien | Pol.-Dir. München 30.8.1902. — 2 Z. |
| Wolter Walter Ferdinand, led. Kaufmann | geb. 3.1.73, Apolda, Sach.-Weimar | Pol.-Dir. München 26.9.1902. — 1 Z. |
| Wolke Karl August Eduard, led. Fabrikarbeiter | geb. 25.5.38, Brandenburg, Preußen | Stadt-Mag. Würzburg 2.9.1902.—2Z. |
| Wolff Heinrich, verh. Bediente | geb. 19.4.65, Karlsruhe, Baden | Pol.-Dir. München 20.9.1902. (Weg. 8.12.1902.) — 2 Z. |
| Wollavini Luigi, verh. Biegelarbeiter | geb. 26.6.57, S. Daniele, Italien | Pol.-Dir. München 10.9.1902. — 2 Z. |
| Wolow Anton, led. Geschäftsbienner | geb. 10.2.84, Djova, Währen | Pol.-Dir. München 27.9.1902. — 2 Z. |
| Wolter Anton, led. Reisender | geb. 29.4.73, Neu-Ilm, Württ. | Pol.-Dir. München 7.6.1902. (Weg. 28.10.1902.) — 2 Z. |
| Wolter Josef, led. Schneider | geb. 26.4.78, Ollern, beh. Nied am Niedertberg, Österr. | Pol.-Dir. München 5.9.1902. — 2 Z. |

| Name und Stand | Alter und Heimath | Bezirke,
welche die Ausweisung verfiel,
Datum des Ausweisungs-Beschlusses |
|--|--|---|
| Krenta Johann, Drechsler | geb. 17.3.72, Wien, beh. Doll, Bez.-H. Bilgram (Pelbřimov) | Bez.-M. Erding 4.9.1902. — 2 J. |
| Kruschewsky Josefina, led. Artistin | geb. 20.3.79, Bischofsburg, Preußen | Pol.-Dir. München 19.9.1902. (Bez. 9.10.1902.) — 2 J. |
| Voreuz Ernst Richard, led. Fabrikarbeiter | geb. 9.8.76, Freiberg, Sachsen | Pol.-Dir. München 28.8.1902. (Bez. 23.10.1902.) — 2 J. |
| Wacharzina August, led. Schlosser | geb. 4.5.56, Bentzen in Oberschlesien | Stadt-Mag. Würzburg 29.8.1902. — 2 J. |
| Reichwig Otto, led. Handarbeiter | geb. 11.9.54, Dresden | Stadt-Mag. Hof 23.9.1902. — 2 J. |
| Wons Rudolf, led. Mechaniker | geb. 7.2.82, Wien | Stadt-Mag. Nürnberg 5.3.1902. (Bez. 16.9.1902.) — 2 J. |
| Runz Karl, led. Schlosser | geb. 8.11.84, Ulm, Württ. | Stadt-Mag. Kempten 12.9.1902. (Bez. 3.10.1902.) |
| Oblak Josef, led. Bergmann | geb. 18.2.76, St. Leonhard, Steiermark | Pol.-Dir. München 1.10.1902. — 2 J. |
| Odau Eduard Arthur, led. Maler | geb. 23.12.72, Tiffit, Preußen | Pol.-Dir. München 28.9.1902. (Bez. 5.4.1903.) |
| Ott Friedrich, led. Schlosser | geb. 1.3.82, Trochtelfingen, Preußen | Pol.-Dir. München 28.8.1902. (Bez. 6.12.1902.) — 2 J. |
| Obner Johann, led. Tagelöhner | geb. 4.12.85, Hausham, beh. Hofshaupt, Böhmen | Pol.-Dir. München 5.9.1902. — 2 J. |
| Proschel Josef, led. Tagelöhner | geb. 28.2.75, Kupf, Währen | Stadt-Mag. Hof 2.9.1902. — 2 J. |
| Ranft Theres, led. Tagelöhnerin | geb. 15.11.72, Herzogau, beh. Buchers, Böhmen | Bez.-M. Kaufen 18.4.1902. (Bez. 10.8.1902.) — 2 J. |
| Rapp Johann, led. Schneider u. Tagelöhner | geb. 11.11.64, Emerkingen, Württ. | Stadt-Mag. Kempten 25.7.1902. |
| Reindel Agnes, led. Prostituirte | geb. 25.3.78, Magdeburg, Preußen | Pol.-Dir. München 19.7.1902. (Bez. 1.8.1902.) — 2 J. |
| Reich Mathias, led. Tagelöhner | geb. 6.10.81, Ptersee, beh. Apesberg, Oberösterreich. | Pol.-Dir. München 19.9.1902. — 2 J. |
| Rosenzweig Sidor, led. Schuhmacher | geb. 28.10.60, Podgórze, Galizien | Bez.-M. Bamberg II 17.9.1902. — 2 J. |
| Schöffler Hugo Gotthold Bruno, led. Barbier | geb. 8.11.72, Schönau, Preußen | Pol.-Dir. München 28.8.1902. (Bez. 7.11.1902.) — 2 J. |
| Scherrer , geb. Hörmann , Hirtin, verw. Arbeiterin | geb. 19.6.53, St. Martin, Tirol | Stadt-Mag. Kempten 13.8.1902. |
| Schieder Josef, led. Schmied | geb. 31.5.78, München, zunt. nach Kastelruth, Tirol | Pol.-Dir. München 24.9.1902. — 2 J. |
| Schneider Johann, led. Messerschmied u. Tagelöhner | geb. 24.8.63, Altheim, Oberösterreich. | Stadt-Mag. Kempten 5.9.1902. |
| Schröder Friedrich, led. Tagelöhner | geb. 30.8.81, München, preuß. Staatsangehöriger | Pol.-Dir. München 11.9.1902. (Bez. 3.11.1902.) — 2 J. |
| Schroll Anton, led. Weber | geb. 22.10.80, Prorub, beh. Starkestadt, Böhmen | Stadt-Mag. Würzburg 2.9.1902. (Bez. 23.9.1902.) — 2 J. |
| Seidl Ernst, led. Ciseleur | geb. 24.9.73, Reichenau, Böhmen | Pol.-Dir. München 29.8.1902. — 2 J. |
| Seidenküder Ernst Wilhelm, verh. Müller u. Bader | geb. 3.5.57, Gerterode, Preußen | Stadt-Mag. Nürnberg 11.9.1901. (Bez. 29.9.1902.) — 2 J. |
| Sall Karl, led. Tagelöhner | geb. 12.5.82, St. Florian, Oberösterreich. | Pol.-Dir. München 24.9.1902. (Bez. 6.11.1902.) — 2 J. |
| Schora Ignaz, led. Schneider | geb. 23.12.73, Michelshausen, Niederösterreich. | Stadt-Mag. Nürnberg 10.9.1902. (Bez. 27.9.1902.) — 2 J. |
| Silba Hermann, led. Bäcker | geb. 1.1.84, Langenau, preuß. Staatsangeh. | Stadt-Mag. Freising 2.10.1902. — 2 J. |
| Sperandio Theres, led. Tagelöhnerin | geb. 1858, Canale San Bovo, österr. Staatsangeh. | Bez.-M. Kempten 14.8.1902. — 2 J. |
| Spielmann Friedrich, led. Bäcker | geb. 5.5.76, Wilsberdingen, Baden | Bez.-M. Ansbach 12.9.1902. — 2 J. |
| Stadler Johann, verh. Tagelöhner | geb. 24.11.62, Althenhof, Oberösterreich. | Stadt-Mag. Passau 21.12.1901. (Bez. 1.1.1904.) |
| Stalzer Rudolf, led. Metallauschneider | geb. 19.12.82, Wagstadt, Dester.-Schlesien | Pol.-Dir. München 29.9.1902. — 2 J. |
| Steiner Louise (angebl.), Zigarettenin | 38 J., Wien | Pol.-Dir. München 11.9.1902. (Bez. 18.10.1902.) — 2 J. |
| Stöder Josef, verh. Bildhauer | geb. 7.4.73, Scheuerhalden, Württ. | Stadt-Mag. Würzburg 12.8.1902. — 2 J. |
| Sufmann Theodor, led. Goldarbeiter | geb. 17.11.78, Wien, beh. Preßburg, (Pozsony) | Pol.-Dir. München 25.8.1902. (Bez. 23.1.1903.) — 2 J. |
| Ullmann Franz Josef, Eisengießer | geb. 30.10.71, Althabendorf, beh. Wasserddorf, Böhmen | Bez.-M. Erding 4.9.1902. — 2 J. |



Herausgegeben von der k. Polizei-Direktion München.

Unbekannter Verhafteter.



10017. Der neben abgebildete Mann, angeblich **László** (ungar. Bezeichnung für „Ladislau“; Ann. d. Red.) Franz, led. Kaufmann, angebl. ungar. Staatsangehöriger, geb. angebl. 27.3.64 in Szegebiu (Szegebi), Ungarn, als Sohn des Johann László u. der Maria Dombay (1,66 m, mittlerer Körperbau, schwarze Haare, gewölbte Stirn, graue Augen, schwarzer Schnurrbart mit fog. Wüde, gute Zähne, ohne besondere Kennzeichen), welcher ein gefährlicher Stromer und Tyverstoßdieb zu sein scheint, befindet sich nach Verhütung einer ihm weg. Landtreicherei, falscher Namensangabe u. Führung



der Legitimationspapiere zuerkannten Haftstrafe seit 23.8.1902 im Amtsgerichtsgefängnis zu Altötting Polizeifast u. soll aus dem Königreich Bayern ausgewiesen werden. Der angebliche László hat bei er Festnahme den Namen Rudolf **Bulwer** aus Banjaluka in Bosnien angegeben u. behauptet, er sei Szabadka (Maria-Theresiopel) in Ungarn, in Galatz in Rumänien, dann in den bosnischen Orten Hewo, Banjaluka u. Goražda seit dem Jahre 1884 als Comptoirist in Stellung gewesen u. habe seine e Stelle in Braila, Rumänien, bei dem Fabrikbesitzer Rudolf Austach Ende März 1902 aufgeben. Er war im Besitze eines gefälschten Heimatscheines auf den Namen Rudolf Bulwer u. von lichen Siegeln. Sachdienliche Mitteilungen behufs Feststellung der Persönlichkeit des Unbekannten (6477).

Altötting 16/10 1902.

k. Bezirksamt.

Gerichtliche Haftbefehle.

bezeichneten Personen sind an die versorgenden Behörden — **Militär-Arrestanten an die Militärbehörde (Bezirks-Commandos ausgeschlossen)** — abzuliefern, wenn nicht ausdrücklich andere Bestimmung getroffen ist.

10018. **Sachzauer** Ludwig*, Dienstbube von enfelden, geb. 10.7.86 in Steinberg, A.-G. golsing, weg. Unterschlagung auf Anord. des A.-G. Trostberg. Einl.-Ort: nächstes A.-G. (361).

Frankfurt a. M. 15/10 1902. Amtsanw. f. Trostberg. Jul. 112/8792 (1902).

10019. **Deusch** Eduard, verh. Kapell- u. Musikler von Bistul, Com. Breßburg (Pozsony), geb. 1.56 in Hermannstadt (Nagy-Szeben) in Sieben- gen, weg. Betrugs auf Anord. des k. A.-G. München I. Einl.-Ort: hies. Vdg.-Gef (C 719. 773). Bamberg 16/10 1902. k. Staatsanwalt.

10020. **Bauer** Friedrich, led. Dienstknecht, geb. 22.11.55 in Weimbach, württ. A.-G. Gerabronn (1,73 m, unterseht, rote Haare, roter Vollbart, Sommerprossen, fußleidend, vornübergebeugte Haltung; Fülzbut, dunkler Tuchanzug, weg. Betrugs. Einl.-Ort: württ. A.-G.-Gef. Langenburg. Mergentheim (Württ.) 15/10 1902. Amtsanwalt f. Langenburg.

10021. **Pöbl** Franziska, led. Magd von Mühlendorf, geb. dort 6.3.85, weg. Unterschlagung auf Anord. des k. A.-G. Landshut. Einl.-Ort: hies. Vdg.-Gef. (2405). Landshut 16/10 1902. k. Staatsanwalt.

10022. **Del Tore** Josef, geb. 7.8.84.
 10023. **Garbina** Luigi, geb. 4.3.82, beide led. Ziegelarbeiter von Campofornido, Prov. Udine, geboren u. beheimatet, weg. Körperverl. (2574 a-b).
 München II 1310 1902. **Amtsanwalt.**

10024. **Denz** Alois, led. Anstreicher von Aufsitz, Mähren, geb. 2.6.73 in Schärding, Oberösterreich, weg. Betrugs auf Anord. des k. A.-G. Passau (B 1124).
 Passau 1610 1902. **Amtsanwalt (Land).**

10025. **Ebert** Karl, led. Drechsler von Lantenbach, D.-A. Graßsheim, geb. dort 25.3.70, weg. Diebstahl auf Anord. des k. A.-G. Dinkelsbühl. **Einkl.-Ort:** nächstes A.-G.-Gef. (B 634).
 Ansbach 1310 1902. **R. Staatsanwalt.**

10026. **Fint** Josef, led. Bäcker von Wien, geb. dort 5.3.79, weg. Unterschlagung auf Anord. des k. A.-G. Weiler (351).
 Weiler 1410 1902. **Amtsanwalt.**

10027. **Fritsch** Leonhard, led. Fabrikarbeiter u. Tagelöhner von Oberhausen, A.-G. Augsburg, geb. dort 17.8.84, weg. Unterschlagung auf Anord. des k. A.-G. Landsberg.
 Landsberg 910 1902. **Amtsanwalt (Stadt).**

10028. **Fuchs** Ferdinand, led. Knecht u. Tagelöhner von Schönbach, Bez.-H. Mäh. Böhmen, geb. dort 17.8.51, weg. Betrugs i. R. auf Anord. des k. A.-G. Thiersheim. **Einkl.-Ort:** hief. Vdg.-Gef. (C 692).
 Hof 1410 1902. **R. Staatsanwalt.**

10029. **Gianin** Josef (Giuseppe), led. Eisenbahnarbeiter von Vigonovo, Prov. Udine, Italien, geb. dort 14.5.82, weg. Körperverl. auf Anord. des k. A.-G. Dettingen. **Einkl.-Ort:** nächstes A.-G.-Gef. (B 851).
 Neuburg a. D. 1510 1902. **R. Staatsanwalt.**

10030. **Klump** Karl, led. Tagelöhner, geb. 4.10.73 in Haslach (in arbeitscheuer Gesellschaft zu suchen), weg. Diebstahl. **Einkl.-Ort:** A.-G.-Gef. Stuttgart, Stadt (G 2184).
 Stuttgart (Württ.) 1810 1902. **R. Amtsgericht, Stadt.**

10031. **Höllgartner** Kreszenz, led. Arbeiterin von Altsch, V.-A. Wilshofen, geb. 9.6.76 in Graßling, A.-G. Deggendorf, weg. Begünstigung auf Anord. des k. Vdg. Deggendorf, wobin abgeliefert (C 400).
 Deggendorf 1010 1902. **R. Staatsanwalt.**

10032. **Kaul** Emil Johann, 52 J., led. Tagelöhner von Karlsruhe, weg. Unterschlagung. **Einkl.-Ort:** hief. A.-G.-Gef. Von der Ablieferung wolle gleichzeitig die Gr. Staatsanwaltschaft Karlsruhe benachrichtigt werden (31070).

Bruchsal (Baden) 810 1902. **Gr. Amtsgericht.**

10033. **Kolz** Johann Georg, Tagelöhner, geb. 24.6.60 in Langenberg, V.-A. Lindau (siehe b. C.-V.-Bl. 1902 Nr. 120 Ziff. 9525) kommt bezüglich des fraglichen, in Kreenried, Gde. Gichteggen, württ. A.-G. Saulgan, verübten schweren Diebstahls als Täter nicht in Betracht, sondern ein Unbekannter (ungef. 42 J., ungef. 1.80 m, schlank, blonder Schnurrbart, stehender Blick, bayer. Dialekt), welcher die dem Kolb im April 1902 gestohlenen Personalpapiere besitzt u. sich fälschlich dessen Namen beilegt. Der Täter ist bei Betreten unter Abnahme der gestohlenen Papiere des Kolb festzunehmen u. hierber zu liefern.

Saulgan (Württ.) 1510 1902. **R. Amtsgericht**

10034. **Stenebrähge** Jakob (Jaques) Hubert Ernst*, Reisender von Aachen (39 J., 1,70-1,72 m, *) Zul. Weil. XII/1901 (Landesverweisung).

unterseht, dunkelblonde Haare, braune Augen, gewöhnlicher Mund, rundes aufgedunenes Gesicht, starke Nase, dunkler Vollbart, hochaufgedrehter Schnurrbart, frische Gesichtsfarbe, gewandtes Auftreten, spielt gut Klavier, spricht außer deutsch auch französisch, englisch u. belgisch; steifer u. weicher Hut u. Rockanzug schwarz, soll in München Sachen stehen u. dort längere Zeit gewohnt haben, weg. Betrugs i. R. **Einkl.-Ort:** nächstes Ger.-Gef. Sofortige Mitteilung zu den hiesigen Akten. Nr. 615102 erbeten.
 Elberfeld (Rheinprovinz) 1310 1902. **R. Unt.-Richter III.**

10035. **Krämer** Johann Georg, led. Tagelöhner von Kleinsteinach, V.-A. Haffurt, geb. dort 11.2.70, weg. Diebstahl auf Anord. des k. A.-G. Rimmstadt. **Einkl.-Ort:** nächstes Ger.-Gef. (A 673).
 Schweinfurt 1210 1902. **R. Staatsanwalt.**

10036. **Kurtle** Paul, verh. Bäcker u. Weinbinder, geb. 15.1.65 in Endersbach, D.-A. Waiblingen, geb. in Grumbach, D.-A. Schorndorf, wohnhaft, weg. Betrugs. **Einkl.-Ort:** hief. A.-G.-Gef.
 Ellwangen (Württ.) 1110 1902. **R. Unt.-Richter.**

10037. **Mauerer** Theres, Dienstmagd von Ebnitz, Eisenstein, Bez.-H. Schüttenhofen, geb. 22.8.70 in Lindberg, A.-G. Regen, weg. Unterschlagung auf Anord. des k. A.-G. Regen (454).
 Regen 1410 1902. **Amtsanwalt.**

10038. **Niederer** Emilie*, led. Näherin u. Dienstmagd von St. Fiden, Gde. Tablat, Kant. St. Gallen, Schweiz, geb. 28.11.79 in Horfisch, Kant. St. Gallen, weg. Betrugs auf Anord. des k. A.-G. Berchtsg. (C 909);

10039. **Unertl** Georg, led. Bäcker von Warrnbach, geb. dort 10.1.81, weg. Diebstahl auf Anord. des k. A.-G. Aibling (B 857). **Einkl.-Ort:** hief. nächstes Gef.
 Traunstein 1410 1902. **R. Staatsanwalt.**

*) Zul. 12019539 (1902).

10040. **Schäfer** Paul, led. Tagelöhner, geb. 13.11.70 in Bondorf, A.-G. Nienburg, V.-A. Weilmünster.

10041. **Burger** Josef*, led. Tagelöhner, geb. 27.11.70 in Neuessing, A.-G. Kelheim, beide weg. Körperverl. auf Anord. des k. A.-G. Kelheim (300).
 Kelheim 1410 1902. **Amtsanwalt.**

*) Zul. 2612034 (1902).

10042. **Süß** Franz*, led. Tagelöhner von St. Fiden, Bez.-H. Schärbing, Oberösterreich, geb. 24.11.70 in Schärbing, weg. Sachbeschädigung u. a. auf Anord. des k. A.-G. Passau. **Einkl.-Ort:** nächstes Ger.-Gef. (I 667).

Passau 1410 1902. **R. Staatsanwalt.**

*) Zul. 12019565 (1902).

10043. **Vanderoth** Theres, led. Magd von Weilmünster, V.-A. Nördlingen, geb. dort 10.9.81, weg. Diebstahl i. R. auf Anord. des k. A.-G. Nördlingen. **Einkl.-Ort:** nächstes A.-G.-Gef. (A 855).
 Neuburg a. D. 1510 1902. **R. Staatsanwalt.**

10044. **Werschmal** Franz, led. Gerber von Ebnitz, Gde. Monobitz, Bez.-H. Cilli, Steiermark, geb. 17.4.70, weg. Betrugs auf Anord. des k. A.-G. Passau, wozu abgeliefert.
 Passau 1310 1902. **Amtsanwalt (Stadt).**

45. **Dengler** Josef, led. Säger u. Müller von
 enberg, B.-A. Rottenburg, geb. 6.1.75 in Meilen-
 weg. Diebstahls auf Anord. des k. A.-G.
 chen II. Einl.-Ort: Gef. am Lilienberg hier
 192).

W ü n c h e n I 16/10 1902. R. Staatsanwalt.

46. **Wernli** Martin, led. Schuhmacher u.
 hner von Lampertsham, Gde. Schmitzer,
 Trostberg, B.-A. Traunstein, geb. 6.8.40 in
 rchen, A.-G. Altötting, weg. Betrugs auf
 d. des k. A.-G. Neumarkt a/N. Einl.-Ort: hief.
 Gei. (IV 2645).

n d s b u t 15/10 1902. R. Staatsanwalt.

47. **Wild** Johann, led. Eisenbahnarbeiter von
 ern, A.-G. Oberviechtach, geb. dort 9.7.69
 8, weg. Körperverl. u. a. auf Anord. des k. Ldg.
 wohn abzuliefern (C 502).

14/10 1902. R. Staatsanwalt.

48. **Winkler** Peter, led. Maurer von Münch-
 wörth, B.-A. Bamberg II, geb. dort 9.7.79,
 Körperverl. auf Anord. des k. A.-G. Bamberg I.
 Lda.: hief. Lda.: Gef. (B 597).

14/10 1902. R. Staatsanwalt.

49. **Wolf** Michael, led. Diensthofnecht von Biel-
 sch, B.-A. Deggendorf, geb. dort 18.4.86, weg.
 stahls (344);

50. **Wenz** Maria, led. Dienstmagd von Hohl-
 B.-A. Wilshofen, geb. 3.9.86 in Englsing,
 Sengersberg, B.-A. Deggendorf, weg. Betrugs

51. **Wibl** Xaver, led. Tagelöhner von Metten,
 Deggendorf, geb. dort 19.11.68, weg. Unter-
 schlag (171), sämtliche auf Anord. des k. A.-G.
 dorf. Einl.-Ort: nächstes A.-G.-Gef.

2. Deggendorf 15/10 1902. Amtsanwalt II.

52. **Weber** (Georg Bernhardt*), led. Schneider,
 9.5.60 in Rothenburg o. Tauber (ungef. 1,66 m,
 eht, hellblonde Haare, blonder Schnurrbart;
 zerweicher Filzhut, schwarz-grüner Tuchanzug),
 Unterschlagung. Einl.-Ort: hief. A.-G.-Gef.
 regentheim (Würtl.) 16/10 1902.

R. Amtsgericht.

hul. 109/8587 (1902).

53. **Saviani (Saviane)** Giacomo (Jakob)
 sco (Franz), verb. Schachtmeister von Pieve
 go, Prov. Udine, Oberitalien, geb. dort
 1875, zuletzt Schachtmeister beim Bahnbau,
 unbekanntes Aufenthalts, verb. mit der z. It.
 nigerloch (Sigmaringen) wohnhaften Maria,
 ommer, weg. Betrugs u. a. Einl.-Ort: nächstes
 Bezirksamt, welches von der Festnahme
 wöhnlich Nachricht anber geben sollte. Saviani
 voranschicklich über kurz oder lang bei einem
 au als Arbeiter oder Schachtmeister wieder
 den, möglicherweise auch an einem dritten
 ne Wiedervereinigung mit Weib u. Kind an-
 e. In seiner Begleitung befindet sich möglicher-
 der Koch u. Bahnarbeiter Italo **Velli** aus
 e Letzterer wäre gegebenen Falls vorläufig
 ehmen u. hievon Trafnachricht anber zu
 (B 634).

17/10 1902. R. Unt.-Richter.

Strafvollzunge sind zu verhaften:

54. **Fenderle** Friedrich, led. Schneider von

Neuburg a/D., geb. dort 14.11.78; Urk. v. 1.8.1902:
 weg. Körperverl. 6 Mte. Gef. Einl.-Ort: Gef.-An-
 stalt Lichtenau (A 277. 343).

Neuburg a/D. 13/10 1902. R. Staatsanwalt.
 10055. **Ruhn** Josef, Student, geb. 1.5.75 in Lub-
 wigshafen a/Rb.,

10056. **Wachsmayr** Anton, geb. 10.5.76 in Klebing,
 beide zul. in München; Urk. v. 8.7.1902: weg. Verg.
 wid. d. öff. Ord. je 1 Mt. Gef. Einl.-Ort: nächstes
 Lda.: Gef. (B 604).

W ü n c h e n I 10/10 1902. R. Staatsanwalt.

10057. **Jakob** Wilhelm, Metzger, geb. 23.9.78 in
 Rittenau, zul. dort wohnhaft,

10058. **Fuchner** Josef, geb. 3.3.79 in Bergsham,
 zul. dort wohnhaft,

10059. **Gleichhöner** Johann, geb. 26.2.79 in Berg-
 ham, zul. dort wohnhaft,

10060. **Wirzer** Josef, geb. 2.7.79 in Bleich, A.-G.
 Rittenau, zul. in Thann,

10061. **Sahn** Peter, geb. 20.1.79 in Bleich, A.-G.
 Rittenau, zul. dort wohnhaft,

10062. **Guber** Michael, geb. 25.10.79 in Falken-
 stein, zul. dort wohnhaft,

10063. **Gleichhöner** Michael, Krämerssohn, geb.
 9.8.79 in Frenau, zul. dort wohnhaft,

10064. **Franz** Wilhelm, geb. 17.2.79 in Ottisch-
 hof, Gde. Raspeltshub, A.-G. Rittenau, zul. dort
 wohnhaft,

10065. **Sautner** Johann, Gütlerssohn, geb. 10.6.79
 in Mögendorf, A.-G. Rittenau, zul. in Brud,

10066. **Rauer** Johann Adam, Wirtssohn, geb.
 24.5.79 in Rittenau, zul. dort wohnhaft,

10067. **Desfermeier** Wilhelm Anton, Bildhauers-
 sohn, geb. 19.9.79 in Roding, zul. in Rittenau,

10068. **Dobler** Johann, Maurer, geb. 28.12.79
 in Roding, zul. dort wohnhaft,

10069. **Schumann** Franz, Bürstenmacher, geb.
 22.6.79 in Roding, zul. dort wohnhaft,

10070. **Roß** Georg, Schmiedsohn, geb. 4.12.79
 in Strahlsfeld, A.-G. Roding, zul. dort wohnhaft,

10071. **Franz** Wilhelm, Tagelöhnerssohn, geb.
 3.2.79 in Holzseign, Gde. Treidling, A.-G. Rittenau,
 zul. dort wohnhaft,

10072. **Roß** Karl, Tagelöhnerssohn, geb. 4.6.79
 in Strahlsfeld, A.-G. Roding, zul. dort wohnhaft,

10073. **Thanner** Jakob, Farmerssohn, geb. 4.4.79
 in Demling, zul. dort wohnhaft,

10074. **Schlerlinger** Jakob, Zimmermannssohn,
 geb. 6.5.79 in Sulzbach a/D., A.-G. Würth a/D.,
 zul. dort wohnhaft,

10075. **Ramsöder** Sebastian, Söldnerssohn, geb.
 12.1.79 in Zaimering, A.-G. Regensburg II, zul. in
 Oberehring, A.-G. Regensburg II,

10076. **Jobst** August Josef, Steinmesserssohn, geb.
 14.6.79 in Rotheneis, zul. in Roding,

10077. **Vanmann** Kaspar, Bergmannssohn, geb.
 28.12.81 in Bello, zul. in Kelheim,

10078. **Vriensteiner** Georg, Schmiedssohn, geb.
 14.8.78 in Königsbütte, zul. in Regensburg,

10079. **Schelschel** Friedrich, Mühlweiberssohn,
 geb. 9.8.79 in Zulleiten, zul. in Regensburg,

10080. **Böhm** Karl Heinrich, Kaufmannssohn,
 geb. 16.7.81 in Königsberg i/Str., zul. in Regensburg,

10081. **Sasner** Johann, Kaufmannssohn, geb. 27.3.79 in Regensburg, zul in Regensburg.
Urt. v. 13.9.1902: weg. Verg. w. die öff. Ord.

burch Verl. d. Wehrpflicht je 1 Mt. Gef. (C 305491).
28. 67. 90. 101. 111. 182. 269.)
Regensburg 15/10 1902. R. Staatsanwalt.

Ausforschungen.

10082. **Wittels Einbruch** wurden am 12.9.1902 in Untergrafenried, A.-G. Waldmünchen, vermutlich von Zigeunern, die sich nach Böhmen gewendet haben sollen, gestohlen: 50 Stück dunkelgelbe Seife in dunkelgelbem Papier mit einem schwarzen Eichbörnchen als Schutzmarke und der Aufschrift „Teigseife“, ferner Kinderwäsche, Nienenzug von Herdergeschür, 1 Faß Essig, 1 Faß Bier u. 3 Gänse (B 590).
Amberg 14/10 1902. R. Staatsanwalt.

10083. **(Diebstahl)** Am 10.10.1902 stahl in Mannheim ein Unbekannter, welcher angab, er sei im Circus Kremliner angestellt (23—25 J., 1,75—1,78 m, schlant, mageres Gesicht, blonde Haare, kleines blondes Schnurrbartchen; schwarzer steifer Filzbut, schwarzer Gehrock, hellgraue klein-carrierte Hose), seinem Zimmer-Kollegen aus dem gemeinschaftlichen Schlafzimmer einen Leberzieher (dunkelmelierter Stoff, einreißig, Hornknöpfe, eine äußere Brusttasche u. zwei äußere Seitentaschen, dunkles u. glattes Futter), einen Sackanzug (schwarzer Cheviot, schwarzes Futter, die Joppe an den Enden abgerundet u. hochgeschlossen), 1 Weste (matte gelbe Seide, eingewirkte glänzende Blumen, einreißig, gelbe Verlinmutterknöpfe, hoch geschlossen), eine silb. Cylinderuhr (Ed. lässelaufzug, ohne Goldrand, eisilerner Rückdeckel, weißes Zifferblatt, römische Ziffern, Stahlzeiger; an der Stundenzahl VIII am Zifferblatt ein Stück abgerungen, auf der Innenseite des Standdeckels der Name „Heinrich Born, Gmünd“ eingraviert) nebst Kettelkette (3 längliche Glieder in der Mitte, runde Glieder an den Enden, Karabinerhaken, Sprungring) im Gesamtwert von 145 M. Fahndung, insbesondere Nachfrage in den Leihhäusern, Festnahme Verdächtiger u. Drahtnachricht erbeten (68398 D I 4151).

Mannheim (Baden) 13/10 1902.

Gr. Staatsanwalt.

10084. **(Einbrüche in Warrhäuser.)** Am Sonntag den 12.10.1902 wurden vormittags während des Gottesdienstes aus dem Pfarrhause in Altstadt-Rottweil auf erchwerte Weise gestohlen: ungef. 300 M. Bargeld (Gold, Markstücke, hauptsächlich aber kleinere Münze); 1 goldene Herren-Remontoiruhr mit Sprungdeckel u. der Nr. 211160; 1 goldene Uhrkette mit kleinen Gliedern, oben mit Federring, unten wahrscheinlich mit Karabinerhaken; Uhr u. Kette befanden sich in einem gleichfalls entwendeten dunkelbraunen, mit rotem Samt ausge schlagenen Etui mit der innen auf seidenem Bande angebrachten Firma: „Johann Heinzmann, Schaffhausen“; 1 Friedenstaler mit dem Bilde Königs Karl von Württemberg; 1 Gulden mit dem Bilde Königs Wilhelm I. von Württemberg; 1 Maria-Theresien-Taler; 1 schwarzlederner Geldbeutel mit Klappverschluss; 1 Alters- u. Invaliditätskarte der am 27.8.64 in Abtsgmünd, D.-A. Alten, geborenen Anna Haag (die ebenfalls gestohlenen Mäntel von Wertpapieren in der Höhe von 100,000 M. nebst der Kasse wurden inzwischen wieder beigebracht). Signalement des Diebes: ungef. 50 J., 1,75 bis

1,80 m, corpulent (?), schwarze Haare, Bart unbekannt, vielleicht schwarzes Obrenbärtchen; schwarze Filzbut, dunkler (schwarzer) langer Leberzieher, Schirm, vielleicht Zwicker oder Brille; nach dem vorgefundenen Spuren Schuhe 30 cm lang, Absatz 7 cm breit u. 7,5 cm lang, Sohle am Ballen 9,5 cm breit u. genagelt. Der Dieb ließ Teile einer französischen Zeitung u. eine mit Holzgriff versehene Stechbeitel (dem Stemmweifen ähnliche, einseitig zugeschlossene Meißel) zurück. In diesem wie in vorhergehenden anderen Fällen (schwere Diebstähle, begangen am 6.4.1902 im Schulhause in Herrenzimmern, A.-G. Rottweil, am 29.5.1902 im Pfarrhause in Zimmern, A.-G. Rottweil, u. am 31.5.1902 im Pfarrhause in Lauffen, A.-G. Rottweil) verbergte sich der Dieb in einer angebauten Scheuer u. stahl während des Gottesdienstes. Fahndung nach dem Dieb u. dem Gestohlenen erbeten (2948).

Rottweil (Württ.) 15/10 1902. R. Staatsanwalt.

10085. **Gestohlen** wurden am 14.10.1902 in Karlsruhe: 1 silberne Damen-Remontoiruhr (Goldrand, weißes Zifferblatt mit Blumenverzierung, goldene Zeiger mit je einem weißen Steinchen auf dem Rückdeckel, welcher beim Deffnen sich abblät, eine blaue Emailleinlage; 1 goldene Uhrkette mit runden Gliedern, Ring mit Sprungfeder, als Anhängel 1 Quaste; Wert der Uhr samt Kette 25 M.; 1 ziemlich große Granatbroche in Form eines Sternes, Wert 20 M.; 1 goldener Armreif mit Sicherheitskettchen u. 2 weißen Perlen, Wert 40 M.; 1 goldenes Kreuz mit weißer Perle u. Ring zum Anhängen, Wert 25 M.; 1 Granatkettchen mit Anhängel, letzteres ebenfalls mit Granaten besetzt, Wert 10 M.; 1 grünledernes, sehr schmales kleines einfaches Damenportemonnaie mit Nidelbeschlägen u. einigen Feinigen Zubeh., Wert 50 S.; 1 dunkelblauer Samtrod mit hellblauem Futter, Wert 30 M.; 1 dunkelbrauner Tuchrod, unten in 8 Falten geübt, Wert 15 M.; 1 schwarzer Mohr-Rod mit 5 Reihen Seidenbenden, Wert 15 M. u. 1 roter Wollrod, Wert 15 M. (62753 D 3485).

Karlsruhe (Baden) 16/10 1902.

Gr. Staatsanwalt.

10086. **(Unbekannter Verhafteter.)** In Aitalo ist ein legitimationsloser Landstreicher (1,58 m, schwächlich gebaut, blonde Haare mit Glatze, blonder Schnurrbart, auf der Stirne eine tiefe Narbe in Gestalt eines liegenden Kreuzes; rechts vom Stirn ein stumpfwinkelige Narbe, am rechten Unterarm eine Frauengestalt blau u. rot eintätowiert, spricht deutsch mit fremdbländischem Accent, gibt aber stets ausweichende verkehrte Antworten; ist vielleicht nicht ganz zurechnungsfähig od. hat Grund zur Verbeimlichung seiner wahren Persönlichkeit) in Haft, welcher leblich angibt, daß er Jean **Voss**, mit seinem Artistennamen **Dallin** heiße, schwedischer Staatsangehöriger, am 10.5.59 in Fyale cocken (2. Län (Bezirk) Malmöhus in Schweden, geboren, led. Maurer sei, bis vor 3/4 Monaten in Adrianopol.

Türke, seitdem nichts mehr gearbeitet habe u. daß ihm keine Papiere in Luzern abgenommen worden seien. Sachdienliche Nachricht erbeten (386).

Kaifa 1310 1902.

Amtsanwalt.

10087. **(Pretiosen-Diebstahl)** Unter erschwerenden Umständen wurden am 12.10.1902 aus einer Wohnung in Mannheim nachbezeichnete Schmuckgegenstände im Gesamtwerte von 750 M. gestohlen: 1 auffallend breiter goldener, ein Seidenband mit Edelsteine darstellender Armreif, ein dazu passende goldene, eine seidene Schleife darstellende Brosche, 1 Paar dazu passende, ebenso aussehende Ohrringe, 1 Granat-Collier mit 3 Schloßchen, 1 leichtes einfaches goldenes Kettenarmband, 1 alte goldene kleine Cylinderruhr mit Schlüsselzug, auf dem Rückendeckel ein Hirsch eingraviert, 1 Paar mattgoldene, mit Perlen besetzte Manschettentöpfe, 1 einzelner goldener mit einem Steinchen besetzter Manschettentopf u. 1 mit verschiedenen Knöpfen gefüllte, fast wertlose Schachtel. Verdächtig ein Mann: 30 bis 35 J., 1,64–1,67 m, schlant, dunkle Haare, kurzes dunkles Vollbärtchen; schwarzer Filzhut, dunkler etwas abgetragenener Ueberzieher. Fahndung, insbesondere Nachfrage in den Leihhäusern. Festnahme Verdächtigster u. Drahtnachricht erbeten (68397 D I 4153).

Mannheim (Baden) 1310 1902.

Gr. Staatsanwalt.

10088. **(Zechbetrug)** Unbekannter, der sich als Albert Frey, Kaufmann von Ulm*, in's Nachbuch eintrug (30–32 J., 1,80 m, schlant, hellblonde hochgelämmte krause Haare, Spitzbart mit ziemlich starkem Schnurrbart, bayerischer Dialekt; schwarzer weicher Filzhut, dunkler Sommerüberzieher, dunkler Joppananzug, kleines schwarzes Handtäschchen; wollte für ein Konfektionsgeschäft in München reisen), hat in der Zeit vom 3.–5. Oktober 1902 in einem biesigen Gasthof einen Zechbetrug verübt. Fahndung erbeten (J 1544).

Hall (Württemberg) 1410 1902. R. Staatsanwalt.

10089. **(Unbekannte Diebst.)** Zu dem Ausschreiben im B. C. B.-Bl. 1902 Nr. 120 Bff. 9545 wird nachgetragen, daß die Täterin mit der am 25. Sept. 1902 aus dem Gefängnis zu Alschaffenburg entlassenen u. vielfach vorbestraften **Leitsch Mathilde***, geb. 9.10.53 in Schwarzbach, N.-G. Hünfeld, Reg. Cassel, identisch zu sein scheint. Fahndung erbeten (J 4610).

Darmstadt (Hessen) 1210 1902.

Gr. Staatsanwalt.

*) Zul. Weil. XI/1901 (Landesberwerfene).

10090. **Unbekannter Betrüger** (25–28 J., ca. 1,50 m, unterseht, Haare u. Schnurrbart dunkel, schlechte Zähne, dunkelblaue Montur) verübte hier Emmettwindelerei. Derselbe bezeichnete sich als **Göth Johannes**, Buchbinder von Silberdorf in Sachsen (1184).

Erlangen 1410 1902. Amtsanwalt (Stadt).

10091. **Fahrrad** „Badenia“, Fabriknummer unbekannt, Polizeinummer 4374 (Karlsruhe), schwarzer Rahmenbau, weiße Felgen mit schwarzen Streifen, stark nach abwärts gebogene Lenkstange, wurde am 11.10.1902 dabier aus dem Hause 6 an der Volkstraße gestohlen. Fahndung erbeten (62132 D 3452).

Karlsruhe (Baden) 1310 1902.

Gr. Staatsanwalt.

10092. **Wette** Otto von Heilbronn a)Nedar (16 J., ungef. 1,40 m, mager, bleich, dunkelblond; trägt vermullich schwarzen Filzhut u. dunklen Anzug mit helleren Streifen) hat durch Fälschung 1000 M., bestehend aus 100 M.-Scheinen der Württ. Rentenbank, erlangt u. ist damit flüchtig gegangen. Festnahme erbeten (4708).

Heilbronn (Württemberg) 1610 1902.

R. Staatsanwalt.

10093. **Reigert** Elisabeth, geb. Wittmann, Schauspielerwitwe, geb. angebl. 15.8.51 in Bogheim, N.-G. Markolsheim, Kr. Schlettstadt, Unter-Elßaß, führt einen Wandergewerbechein für Schauspiele u. Vorstellungen mit Pferden u. Hunden mit falschen Personalausgaben u. erwirkt damit Ausbeutung von bayer. Distriktpolizeibehörden. Bei Betreten Drahtnachricht erbeten (3523).

Sofheim 1110 1902.

R. Bezirksamt.

10094. **Fedel** Georg, led. Dienstknecht von Debbaa, Gde. Schwend, N.-G. Sulzbach i.D., geb. dort 29.1.80, als unsicherer Dienstpflichtiger.

Sulzbach i.D. 1510 1902. Civ.-Vorlesender.

10095. **Witt** Josef, led. Schuhmacher u. Tagelöhner von Bobburg, B.-M. Waffenhofen a)M., geb. 18.5.56, zieht als Bettler u. Landstreicher umher u. erschwindelt Reiseforschuße. Erfas wird verweigert. (1777).

Bobburg 1310 1902. Armenpflegschaftsrat.

Um Ermittlung und Befanntgabe des Aufenthalts nachbezeichneter Personen wird ersucht:

10096. **Kurzweil** Kaver, led. Maler von Bamy, Bez.-G. Schwaz, Tirol, geb. dort 21.2.79.

10097. **Wieser** Josef, led. Bäcker von Emmenhausen, B.-M. Kaufbeuren, geb. dort 7.1.78, beide weg. Körperverletzung (B 924).

Kempten 1310 1902.

R. Staatsanwalt.

10098. **Waldscher** Josef, verw. Tagelöhner von Reichenhall, geb. dort 11.2.63, weg. Körperverletzung (C 914);

10099. **Wagner** Franz, led. Wasserbauarbeiter von Rißing, Gde. Kirchdorf a)N., B.-M. Pfarrkirchen, als Zeuge (D 279).

Traunstein 1310 1902.

R. Staatsanwalt.

10100. **Walm** Theodor, Freiseugehilfe, geb. 22.11.78 in Nottungen a. Nedar, weg. Betrugs. Derselbe wird aufgefordert, bei Gefahr steckbrieflicher Verfolgung seinen Aufenthalt hierher anzuzeigen. Eröffnung an Walm u. Einfindung der Eröffnungsbescheinigung erbeten.

Neuenbürg (Württemberg) 1410 1902.

Amtsanwaltschaft Calw.

10101. **Eieger** Anna, led. Wäglerin, geb. 15.10.73 in Außersißl-Bürrich, Schweiz,

10102. **Wittmann** Maria, led., geb. 16.8.80 in Daxau, Oberbayern,

10103. **Wraitingler** Barbara, led. Fabrikarbeiterin, geb. 29.4.69 in Gerketten, württ. D.-M. Heidenheim,

10104. **Wüller**, geb. Weßmer, Sophie, geb. 4.6.64 in Kemuten, sämtliche als Landstreicherinnen umherziehend, als Zeuginnen. Dieselben sind aufzufordern, ihren Aufenthalt anher anzuzeigen u. mitzutheilen, wie lange sie am Ort der Eröffnung sich aufhalten u. wohin sie sich von dort aus wenden werden.

Notte weil (Württemberg) 1310 1902. R. Unt.-Richter.

10105. **Pfeuffer** Georg Matthäus, led. Schaffnecht von Burgambach, V.-A. Scheinfeld, geb. dort 5.8.61, weg. Körperberl. (D 644).
 Fürth 1310 1902. R. Staatsanwalt.
 10106. **Stadt** Wilhelm Anton, Maler von Budapest, geb. 4.6.77, als Zeuge (E 545).
 München II 1410 1902. R. Staatsanwalt.
 10107. **Weinberger** Eusebius, led. Dienstnecht, geb. 12.2.71 in Au, Ode. Wagen, A.-G. Nibling, weg. Diebstahls (719).
 Riesbach 1310 1902. Amtsanwalt.
 10108. **Bergmann** Max, led. Schneider, geb. 16.10.81 in Weiber, V.-A. Kulmbach, weg. Betrugs (B 392).
 Kulmbach 1510 1902. Amtsanwalt (Stadt).
 10109. **Eberl** Franz Kaver, led. Gärtner von Königswart, V.-G. Plan, Böhmen, geb. dort 27.8.78, weg. Körperberl. (D 613).
 Passau 1410 1902. R. Staatsanwalt.
 10110. **Eger** Peter, verb. Korbmacher von Trübes, A.-G. Hohenstrauß, geb. dort 15.4.62, weg. Widerstands u. a. (A 4442. 4969).
 10111. **Münzhuber** Franz Kaver, led. Schuhmacher u. Tagelöhner von Manching, V.-A. Ingoßstadt, geb. dort 24.3.61, weg. Bedrohung (F 3765).
 München I 1510 1902. Amtsanwalt.
 10112. **Saberstroß** Josef, led. Maurer, geb. 30.5.68 in Landsberg a/Lech, als Zeuge (F 576).
 München II 1610 1902. R. Staatsanwalt.

10113. **Guppenberger** Philipp, led. Erbarber von Eberhardsreit, A.-G. Grafenau, geb. 2.11 in Hausang, Ode. Salzenburg, A.-G. Grafenau, Zeuge (C 400).
 Deggendorf 1010 1902. R. Staatsanwalt.
 10114. **Jobst** Alois, Müller, geb. 25.11.78 Degenberg, Ode. Schwarzach, A.-G. Vogen (1.78) weg. Ungehorsams (3465).
 Nürnberg 1510 1902. Gericht der 5. Division.
 10115. **Kolb** Konrad, led. Buchhalter von Ewig, V.-A. Regnitz, geb. 5.9.78 in Nürnberg, r Betrugs (B 3643).
 Nürnberg 1610 1902. Amtsanwalt (Stadt).
 10116. **Roller** Johann, verb. Schuhmacher Oberneumais, V.-A. Regen, geb. 19.9.61 in Ret V.-A. Regen, weg. Hausfriedensbruchs u. a. (C 7 Passau 1410 1902. R. Staatsanwalt.
 10117. **Vut** Martin, verb. Dienstnecht, geb. 21 in Brombach, Ode. Gräfensteinbach, A.-G. Ganghausen, weg. Betrugs u. a. (B 481).
 Schwabach 1410 1902. Amtsanwalt.
 10118. **Wellin** Emil Hermann, Schlosser, 30.1.68 in Hamburg, als Zeuge (B 473).
 Würzburg 1410 1902. R. Staatsanwalt.
 10119. **Wielinger** Heinrich, verb. Reisender Hof, geb. 11.8.78 in Aibendbach, V.-A. Würzburg, weg. Urkundenfälschung (F 510).
 München II 1610 1902. R. Staatsanwalt.

Widerrufe.

| | |
|---|-------------------------------|
| 1893: 753. | 1897: 7491. 8353. 11038. |
| 1898: 10498. | 1899: 11809. |
| 1900: 3660. 6043. 6201. 8913. 9067. | 1901: 2177. 5381. 7652. 7655. |
| 1902: 1089. 3314. 3401. 4349. 4451. 4626. 4897. 5312. 6075. 7406. 7420. 7427. 7489. 7787. 8006. 8175. 8248. 8417. 8439. 8498. 8792. 8978. 9058. 9094. 9130. 9133. 9207. 9221. 9243. 9379. 9404. 9461. 9472. 9506. 9523. 9528. 9600. 9607. 9608. | |

Alphabetische Recapitulation der Namen.

| | | | |
|---------------------------------------|---|---------------------------------------|------------------------------------|
| Bachzauer Ludwig . . . 10018 | Fensterle Friedrich . . . 10054 | Koller Johann . . . 10116 | Pfeuffer Gg. Matth. 10 |
| Barbina Luigl . . . 10023 | Fink Josef . . . 10026 | Krämer Joh. Gg. . . 10035 | Pidl Josef . . . 10 |
| Bauer Friedrich . . . 10020 | Frank Wilhelm . . . 10064 | Kuhn Josef . . . 10055 | Pirzer Josef . . . 10 |
| Bauer Joh. Adam . . . 10066 | Frank Wilhelm . . . 10071 | Kurtze Paul . . . 10086 | Saviane Giacomo |
| Baumann Kaspar . . . 10077 | Frey Albert . . . 10083 | Kurzweil Kaver . . . 10096 | Francesco . . . 10 |
| Belli Italo . . . 10069 | Fritsch Leonhard . . . 10027 | Lars Jean . . . 10086 | Saviani Giacomo |
| Böhm Karl Heinz . . . 10030 | Fuchs Ferdinand . . . 10028 | Läßig Franz . . . 10017 | Francesco . . . 10 |
| Bergmann Max . . . 10108 | Glantin Josef . . . 10029 | Lautner Johann . . . 10065 | Schäfer Paul . . . 10 |
| Bühl Franziska . . . 10021 | Gleichener Johann . . . 10059 | Leitisch Mathilde . . . 10089 | Schierlinger Josef . . . 10 |
| Brattinger Barbara . . . 10103 | Gleichener Michael . . . 10063 | Lenz Maria . . . 10050 | Sieger Anna . . . 10 |
| Briensteiner Georg . . . 10078 | Grüb Johannes . . . 10090 | Luz Martin . . . 10117 | Süß Franz . . . 10 |
| Buchner Josef . . . 10068 | Guberstroß Josef . . . 10112 | Mahlstedter Josef . . . 10098 | Stadt Wils. Anton . . . 10 |
| Burger Rudolf . . . 10017 | Halm Johann . . . 10081 | Maurer Theresie . . . 10037 | Stenebrügge Jakob |
| Burmer Josef . . . 10041 | Hahn Peter . . . 10061 | Meder Gg. Bernh. . . 10052 | Hubert Ernst . . . 10 |
| Deutsch Eduard . . . 10019 | Höllgartner Krezgenz . . . 10031 | Meier Josef . . . 10097 | Thanner Jakob . . . 10 |
| Del Lore . . . 10022 | Henschel Friedrich . . . 10079 | Mellin Emil Herm. . . 10118 | Unerl Georg . . . 10 |
| Dengler Josef . . . 10045 | Huber Michael . . . 10062 | Mehlinger Heinrich . . . 10119 | Vanderoth Theresie . . . 10 |
| Denz Alois . . . 10024 | Guppenberger Phil. . . 10113 | Müller Sophie . . . 10104 | Wagner Franz . . . 10 |
| Dehnermeier Wils. A. . . 10067 | Jakob Wilhelm . . . 10057 | Münzhuber Frz. F. . . 10111 | Wallin . . . 10 |
| Dobler Johann . . . 10069 | Jobst Alois . . . 10114 | Reigert Elisabeth . . . 10043 | Weinberger Josef . . . 10 |
| Eberl Franz Kaver . . . 10109 | Jobst August Josef . . . 10076 | Reisler Otto . . . 10092 | Weinbl Martin . . . 10 |
| Ebert Karl . . . 10025 | Kamseder Sebastian . . . 10075 | Riederer Emilie . . . 10038 | Werschmied Franz . . . 10 |
| Eger Peter . . . 10110 | Kaul Emil Johann . . . 10032 | Reß Georg . . . 10070 | Wibb Johann . . . 10 |
| Eibl Kaver . . . 10051 | Klumpf Karl . . . 10050 | Reß Karl . . . 10072 | Winkler Peter . . . 10 |
| Gilmann Franz . . . 10069 | Kolb Johann Georg . . . 10033 | Schmayer Anton . . . 10056 | Wittmann Marie . . . 10 |
| Gebert Georg . . . 10094 | Kolb Konrad . . . 10115 | Palm Theodor . . . 10100 | Wolf Michael . . . 10 |

Bayern. Central-Polizei-Blatt.

Herausgegeben von der k. Polizei-Direktion München.

Gerichtliche Haftbefehle.

Die bezeichneten Personen sind an die verfolgenden Behörden — **Militär-Arrestanten an die nächste Militärbehörde (Bezirks-Commandos ausgeschlossen)** — abzuliefern, wenn nicht ausdrücklich andere Bestimmung getroffen ist.

10120. **Albert** Margareta, verh. Händlerin von Carlsberg, A.-G. Grünstadt, B.-M. Frankenthal, geb. 24.4.73 in Mibling, weg. Hausfriedensbruch auf Anord. des k. A.-G. München II (3200401).
München II 18/10 1902. **Amtsanwalt.**

10121. **Bachhuber** Johann, getr. leb. Tagelöhner von Holzkirchen, A.-G. Wiesbach, geb. dort 29.6.60, weg. Betrugs auf Anord. des k. A.-G. München II (342).
München II 16/10 1902. **Amtsanwalt.**

10122. **Waldan** Alois, leb. Dienstknecht von Gittisau im Brezengrwalde, Bez.-Ger. Bezau, Bez.-G. Brezeng., Vorkarnt, geb. dort 3.2.65, weg. Einbruchdiebstahls auf Anord. des k. A.-G. Berchtesgaden. Einl.-Ort: nächstes Gef. (C 841).
Traunstein 18/10 1902. **k. Staatsanwalt.**

10123. **Wlaser** Hermann, leb. Dienstknecht von Brand, Gde. Großholzleute, D.-M. Wangen, geb. dort 21.8.82, weg. Betrugs auf Anord. des k. A.-G. Würzburg. Einl.-Ort: nächstes Ger.-Gef. (C 1006).
Würzburg 17/10 1902. **k. Staatsanwalt.**

10124. **Worisch** Helene*, leb. Köchin von Markt, k.-G. Alttötting, geb. dort 28.1.64, weg. Betrugs mit Anord. des k. A.-G. Burghausen (A 430);

10125. **Zonnetiner** Johann Nepomuk, leb. Müller von Zeitlarn, A.-G. Wilschhofen, geb. dort 3.3.65, weg. Betr. u. d. Sittlichkeit auf Anord. des k. A.-G. Rosenheim (B 883). Einl.-Ort f. beide: nächstes Gef.
Traunstein 18/10 1902. **k. Staatsanwalt.**

*) Zul. 10749152 (1900).

10126. **Schmann** Jakob, Maurer von Hersfeld, Hgb. Cassel (ca. 30 J., etwa 1,60 m, unterseht, schwarzer Schnurrbart), wegen Schwelchwidigung auf Anord. des k. A.-G. Uffenheim (23).

Uffenheim 17/10 1902. **Amtsanwalt.**

10127. **Walatzy** Georg*, leb. Wagenwäscher, geb. 29.6.72 in Egulin, Komitat Modrus-Strum, Kroatien, weg. Betrugs (764).
Obermoschel 11/10 1902. **Amtsanwalt.**

*) Zul. 967219 (1902).

10128. **Grünbauer** Georg, leb. Tagelöhner von Neubäusl, Böhmen (vermutl. Neubäusl, Bez.-G. Tachau), geb. 13.7.73 in Daurmoos, Gde. Wolfsegg, Bez.-Ger. Schwandenstadt, Bez.-G. Wöcklabruck, Ob.-C. Celler, weg. Diebstahls auf Anord. des k. A.-G. Sobentraub, wohin abzuliefern (B 1176401).
Weiden 18/10 1902. **k. Staatsanwalt.**

10129. **Wörle** Johann, leb. Schmied von Fichtenbach, Gde. Völlma, Bez.-G. Taus, geb. dort 23.11.76, weg. Körperverl. auf Anord. des k. A.-G. Kaufbeuren. Einl.-Ort: hief. Ldg.-Gef. (B 948).
Rempten 16/10 1902. **k. Staatsanwalt.**

10130. **Gregor** Albert Ludwig, Drechselmaschinenarbeiter, geb. 7.7.68 in Adshof, Preußen, wegen Brandstiftung. Vor Zulieferung Nachricht anher zu geben (4444).

W a i n z (Hessen) 16/10 1902. **Gr. Staatsanwalt.**

10131. **Gandel** Anton, leb. Tagelöhner von Wöhlingen, A.-G. Mittern, geb. dort 6.5.64, weg. gef. Körperverl. auf Anord. des k. A.-G. Mittern, wohin abzuliefern (B 660).

Wemmingen 16/10 1902. **k. Staatsanwalt.**

10132. **Harzer** Johann, leb. Arbeiter von Forchheim, A.-G. Weilgries, geb. dort 29.4.73, weg. Diebstahls i. R. (E 276);

10133. **Hauer** Georg*, leb. Brotausträger von Nürnberg, geb. dort 26.4.75, weg. Diebstahls (E 531);

10134. **Hofrichter** Ernst Friedrich**, verh. Geschäftskreisender (Reißengutmacher) von Nürnberg, geb. dort 12.7.73, weg. Urkundenfälschung (E 73), sämtliche auf Anord. des k. Ldg. Nürnberg. Einl.-Ort: Nürnberg.

Nürnberg 17/10 1902. **k. Staatsanwalt.**

*) Zul. 11619108 (1902).

***) Zul. 7615613 (1902).

10135. **Hartmannsdörfer** Theresje, Kellnerin von München, geb. dort 30.5.81, weg. Unterschlagung auf Anord. des k. A.-G. München I. Einl.-Ort: Gef. am Anger hier (VI 886).

München I 18/10 1902. **k. Staatsanwalt.**

10136. **Heigl** Jakob*, leb. Schlosser von Geiersthal, B.-M. Biedtach, geb. 25.7.85 in Egglofen, A.-G. Neumarkt a/Roth, B.-M. Rühlbors, weg. Diebstahls auf Anord. des k. A.-G. München I (A 214. 2624).

München I 16/10 1902. **Amtsanwalt.**

*) Zul. 7745699 (1902).

10137. **Hörlich** Georg, Tagelöhner von Landau a/S., geb. 21.3.85 in Freising, weg. Diebstahls auf Anord. des k. A.-G. München I (C 2193).

München I 17/10 1902. **Amtsanwalt.**

10138. **Holzerbaum** Philipp, leb. Steinbauer, geb. 17.3.82 in Obernheim, A.-G. Obermoschel, weg. Diebstahls u. Betrugs. Einl.-Ort: hief. A.-G.-Gef. (O 1218).

Obermoschel 17/10 1902. **Amtsanwalt.**

10139. **Hölleneiner** Rudolf, Gymnastiker von Birgfarrnbach, A.-G. Fürth (zieht mit seinem Bruder Johann S. zigeunermäßig in einem Wohnwagen umher), weg. Körperverl. auf Anord. des I. A.-G. Schöllkrippen. Einl.-Ort: nächstes Ger.-Gef. (1891).
Mühlhausen 16/10 1902. R. Staatsanwalt.

10140. **Gesfert** Heinrich*, led. Fabrikarbeiter von Friedland, Mähren, geb. 27.4.82 in Schreghheim, A.-G. Dillingen, u.

10141. **Wörner** Johann, led. Tagelöhner von Donaualbheim, A.-G. Dillingen, geb. 3.2.79 in Dattenshausen, beide weg. Diebstahls u. Betrugs auf Anord. des I. A.-G. Dillingen. Einl.-Ort: nächstes A.-G.-Gef. (C 342).

Neuburg a/D. 17/10 1902. R. Staatsanwalt.

*) Zul. 11649076 (1902).

10142. **Jörns** Eugen, Infanterist f. b. 23. Inf.-Rats. in Landau (Wfalz), Schieferbeder, geb. 26.7.80 in Ludwigsbafien a/Ob. (1,81 m, dunkelblond, bartlos, auf dem rechten Unterarm Dackbederwappen u. Athlet, auf der Brust Seemannswappen tätowiert), weg. Fahnenflucht u. a. (5344).

Landau (Wfalz) 16/10 1902.

R. b. Gericht der 3. Division.

10143. **Robis** Peter, ungef. 25 J., led. Tagelöhner von Budweis (Budějovice), Böhmen, geb. angebl. in Groß-Hucht (Hycice Velké), Bez.-Ger. Horaždowitz, Bez.-V. Stražonitz, Böhmen, weg. Diebstahls auf Anord. des I. A.-G. Scheinfeld (584).

Scheinfeld 16/10 1902.

Amtsanwalt.

10144. **Arxner** Wilhelm*, led. Photograph, geb. 7.5.76 in Neuhausen, Ode. St. Lorenz, A.-G. Rempten, weg. Betrugs auf Anord. des I. A.-G. Laniingen, wohin abzulieferen.

Dillingen 16/10 1902. Amtsanwalt f. Laniingen.

*) Zul. 12419907 (1902).

10145. **Vangenberger** (auch **Bilang**) Friedrich*, Hausierer von Viehl oder Bühl (27 J., 1,65 m, blonder Schnurrbart; soll in der letzten Zeit in Gesellschaft des auf Märkten u. Messen umherziehenden Handelsmannes Johann **Vallmann** von Kirchheim, bad. A.-G. Heidelberg, gewesen sein), weg. Fahrrad-Diebstahls. Einl.-Ort: hies. Vdg.-Gef. Heilbronn a. Neckar (Württ.) 18/10 1902.

R. Unt.-Richter II.

*) Zul. 11418964 (1902).

10146. **Niedermeier** Michael, led. Bierbrauer von Wolferring, A.-G. Regensburg II, geb. 9.9.45 in Sanding, A.-G. Regensburg II, weg. Diebstahls auf Anord. des I. A.-G. Bischofberg (832).

Bischofberg 17/10 1902.

Amtsanwalt.

10147. **Paulus** Karl, led. Bräugehilfe von Neuburg a/D., geb. dort 14.11.72, weg. Diebstahls u. a. auf Anord. des I. A.-G. Landau a/D., wohin abzulieferen (490).

Landau a/D. 16/10 1902.

Amtsanwalt.

10148. **Nißl** (Nißel) Eduard*, led. Fabrik Schuhmacher von Linden, Kr. Wenden, Gouv. Livland, Rußland, geb. dort 23.5.77, weg. Diebstahls auf Anord. des I. A.-G. München I. Einl.-Ort: Gef. am Anger hier (V 901).

München I 17/10 1902.

R. Staatsanwalt.

*) Zul. 12519965 (1902).

10149. **Reinhardt** (auch **Lehmann** u. **Nill** genannt) Anton, Zigeuner, 20-25 Jahre alt, u.

10150. **Winterstein**, auch **Wühl** genannt, Zigeuner, 20-22 Jahre alt, weg. Widerstands gegen die Staatsgewalt. Einl.-Ort: A.-G.-Gef. Schwäbisch Hall am Kocher. Die beiden genannten Zigeuner sollen sich bei der Bande des Zigeuners Anton **Krieger** von Himmelsried, Württ. D.-A. Walsberg befinden, welche bei Roth am See, Württ. D.-A. Gerabronn, sich aufgehalten haben u. in das dort. Gebiet (gegen die Bezirksämter Rothenburg a. T. Jentschwanen, Dintelsbühl) zu fahren beabsichtigen soll. Die Bande soll 2 Wagen bei sich führen. Den einen, früher von dem unnehme verbasteten Zigeuner Gregor gelenkten Wagen soll jetzt der oben bezeichnete Winterstein lenken. Winterstein soll die Gestaltigkeit haben, bei Anfertigung eines Landjägers oder Gendarmen sich im Wagen vorsetzen. Anton Reinhardt, alias Lehmann, welcher vermutlich graue Haare u. grauen Anzug trägt, soll einen auf Anton Reinhardt lautenden Militärpaß bei sich haben.

Hall am Kocher (Württ.) 17/10 1902.

R. Unt.-Richter.

10151. **Müller** Max, led. Bauschreiber von Fuchsmühl, A.-G. Waldsassen, B.-M. Tirschenreuth, geb. 21.3.82 in Eger, Böhmen, weg. Unterschlagung auf Anord. des I. A.-G. Remnath. Einl.-Ort: hies. Vdg.-Gef. (A 1812).

Weiden 17/10 1902.

R. Staatsanwalt.

10152. **Schellkopf** Georg, verb. Maurer von Eichstätt, geb. 13.1.69 in Fabnersdorf, A.-G. Hallmünchen, weg. Körperverl. u. a. auf Anord. des I. A.-G. Eichstätt. Einl.-Ort: nächstes A.-G.-Gef. (A 177).

Eichstätt a. T. 17/10 1902.

R. Staatsanwalt.

10153. **Schiller** Peter, led. Tagelöhner von Berg, Ode. Metten, B.-M. Deggendorf, geb. dort 29.6.88, weg. Verbr. des Diebstahls auf Anord. des I. A.-G. Landsbut. Einl.-Ort: nächstes A.-G.-Gef. Tracht nachricht (2632).

Landsbut 18/10 1902. R. Staatsanwalt.

10154. **Schilt** Johann, Maurer von Briesdalheim A.-G. Brieskastel, B.-M. Zweibrücken, geb. 187 (1,70 m, schlant, dunkelblonde Haare, Anflug von Schnurrbart, blinzeln der Blick, geipreizter Gang; dunkelgrauer weicher Filzhut mit hellem Rand dunkelgraue Zoppe u. Hofe, blaue Kravatte mit Nadel, Regenohrm mit gelbem Griff), weg. Verbr. v. d. Sittlichkeit. Einl.-Ort: nächstes Ger.-Gef. (B 1206).

Zweibrücken 17/10 1902. R. Unt.-Richter.

10155. **Zigl** Michael, Tagelöhner von Haiden, Ode. Patersdorf, A.-G. Viechtach, geb. 27.8.81 in Bärnaustried, Ode. Teisnach, A.-G. Viechtach, weg. Diebstahls u. a. auf Anord. des I. A.-G. Viechtach (426 553).

Viechtach 18/10 1902. Amtsanwalt.

10156. **Buchmüller** Wilhelm, Schneider, geb. 28.5.65 in Dürmersheim, bad. A.-G. Rastatt (57 J., 1,70 m, schlant, häßliches Aussehen, mageres Gesicht, blonde Haare, kleiner Schnurrbart, schielt am linken Auge; blaue Hose, schwarzliche Hofe), weg. Betrugs Vor Zulieferung Drahtnachricht (62704. D 3455).

Karlshöhe (Baden) 17/10 1902.

Dr. Staatsanwalt

10157. **Brecher** Margareta, led. Magd von Greinerhäußl, Gde. Obertraubenbach, N.-G. Ebau, geb. dort 1.4.79, weg. Diebstahls auf Anord. des k. N.-G. Roding, wobin abzuliefern (316).
Roding 1710 1902. Amtsanwalt.

10158. **Tichann** Ferdinand, led. Techniker, geb. 19.10.74 in Sonthofen, weg. Betrugs auf Anord. des k. N.-G. Rempten. Einl.-Ort: hief. Vdg.=Gef. (A 253).
Rempten 1510 1902. N. Staatsanwalt.

10159. **Walter** Josef, geschieden, Buchhalter, geb. 19.3.02 in Buchau am Federsee, württ. N.-G. Niedlingen (mittelgroß, schlant, blonde Haare, kleiner blonder Schnurrbart; schwarzer Filzbut, grauer Tuchanzug, Schnürstiefel), weg. Betrugs. Einl.-Ort: hief. N.-G.-Gef.
Horb (Württ.) 1710 1902. N. Amtsgericht.

10160. **Budner** Aloys*, verh. Unterhändler von Houfang, Gde. Salzenburg, N.-G. Grafenan, geb. 26.63 in Langenreuth, Gde. Salzenburg, weg. Betrugs auf Anord. des k. N.-G. Grafenan (603).
Grafenan 1710 1902. Amtsanwalt.
*Zul. 716125 (1900).

10161. **Fuchs** Otto, led. Uhrmacher, geb. 12.3.78 in Fimmelsberg, Gde. Amlifen, Bezirk Weinfelden, Anton Thurga u, Schweiz, zuletzt in Wildbolsweiler, Gde. Hunau, württ. N.-G. Tettnang, weg. Diebstahls. Einl.-Ort: hief. N.-G.-Gef.
Tettnang (Württ.) 1810 1902. N. Amtsgericht.

Ausforschungen.

10168. (**Verdächtiger Besitz**) Gelegentlich der am 14.10.1902 weg. Diebstahls erfolgten Verhaftung des Schreiners **Karl Hösl** von Stadtbach wurde im dessen Besitz ein vermuthl. gestohlenes Uhrwerk eines Vestes gefunden. Sachdieneil. Mitteilung erbeten, ob, wain u. wo ein solches Vestes gestohlen wurde (F 749).

München II 1810 1902. N. Staatsanwalt.

10169. (**Geweh- Diebstahl**) Am 16.10.1902 wurden in Hohenaidan, N.-G. Brien, aus der Kegelbahn des Fährn. v. Cramer-Klett 1 Kew- u. 4 Hirschgewehre (Mauern der Schützen auf den Schalen in schwarzer deutscher Schrift angebracht) gestohlen (A 464).

Fraunstein 2010 1902. N. Staatsanwalt.

10170. **Gestohlen** wurden am 17.10.1902 nadmitt. 2 Pöck, bad. N.-G. Karlsruhe, auf erchwerte Seite ungef. 200 M., bestehend aus 6 Zwanzigmarkstücken, 6 Fehnumarkstücken, der Rest aus Silber u. Goldengelb. Verdächtigt 2 Männer, der eine: 30 Jahre, 1,65 m, schwarze Haare, schwarzer Schnurrbart; schwarzer weicher Filzbut, grünliches Jägerhemd mit grünen Hals-Laassen, dunkler, auf erstärkter Anzug, Spazierstock; der andere: 25 bis 30 Jahre, 1,65—1,70 m, grauer Filzbut, grauer Anzug, Bindung, event. Festnahme u. Vorführung an das nächste Amtsger. erbeten (63345 D 3517).
Karlsruhe (Baden) 1810 1902.

Str. Staatsanwalt.

10171. **Mittels Einbruch** wurden am 11.10.1902 zwischen 11¹/₄ Uhr vormitt. u. 5¹/₄ Uhr nadmitt. aus dem Hause der Witwe Katharina Ratter am Wege Rickenbach—Wildstein, Bez.=Ger. Bregenz, wenigstens 400 Kronen, bestehend aus Jünf- u. Ein-

10162. **Raiser** Franz, led. Säglnecht von Willach, N.-G. Rößing, geb. dort 9.1.78, weg. Betrugs. Einl.-Ort: N.-G.-Gef. Mitterfels (334).

Bogen 1310 1902. Amtsanwalt f. Mitterfels.
10163. **Salthofer** Sebastian*, led. Tagelöhner von Tegernheim, N.-G. Stadtbach, geb. dort 19.1.77, weg. Widerstands u. a. auf Anord. des k. N.-G. München I (D 3006).

München I 2010 1902. Amtsanwalt.

*) Zul. 7715684 (1902).

10164. **Zankl** Michael, led. Vikorfabrikant von Bernhardswald, N.-G. Regenstau, B.-N. Stadtbach, geb. dort 19.2.71, weg. Unterschlagung auf Anord. des k. N.-G. München I (C 974).

München I 1810 1902. Amtsanwalt.

Zum Strafvollzuge sind zu verhaften:

10165. **Schiffel** Johann, geb. 6.7.79 in Zsmaning, 10166. **Wagner** Lorenz, geb. 21.3.77 in Berg am Laim; Art. v. 8.7.1902; weg. Berg. w. d. öf. Ordn. je 1 Rt. Gef. Einl.-Ort: nächstes Vdg.=Gef. (B 604).

München I 1010 1902. N. Staatsanwalt.

10167. **Söwy** Karl, verh. Reisender von Preßburg, geb. dort 23.5.66; Art. v. 19.8.1902; wegen Privaturlundenfälschung u. a. 1 Rt. Gef. Einl.-Ort: nächstes Vdg.= ober Strafvollstreckungsgef. (B 721).
München I 1810 1902. N. Staatsanwalt.

Kronenstücken, entwendet. Verdächtigt ein Mann: 30—40 J., mittelgroß, blaß, kleiner schwarzer Schnurr- u. schwarzer kurzer Vollbart; brauner schlechter Filzbut, grauer Rock, schwarz, gestickte, unten abgewetzte Sohle, schadhafte ausgetretene Schuhe. Spähe nach Täter u. Gut (V 9921).

Bregenz (Vorarlberg) 1310 1902.
N. l. Bezirksgericht Mt. IV.

10172. **Sund** (männlich, 40 cm hoch, schwarz mit rotgelben Abzeichen, kurzhaarig, Ohren couviert, dünne waagrecht getragene Rute, auf den Ruf „Theodor“ gehend, Wert 80 M.) ist am 20.9.1902 auf dem Güterbahnboje Wergentheim entsprungen u. inzwischen vermuthl. untergeschlagen worden.

Hall (Württ.) 1710 1902. N. Staatsanwalt.

10173. **Dietel** Josef, led. Schlosser, geb. 4.3.79 in Großalbershof, N.-G. Sulzbach i. D., als unsicherer Dienstpflichtiger.

Sulzbach i. D. 1510 1902. Civ.-Vorfigender.

10174. **Volierer** (Georg*), led. Volierer von Oberndorf, B.-N. Wildhofen, geb. 5.6.64 in Nürnberg, erschwindelt gewohnheitsmäßig Reisevorschuße und sonstige Unterstüzungen. Ertrag wird verweigert.

Oberndorf (Post Göttersdorf, Ndb.) 1310 1902.
Armenpfllegschaftsrat.

*) Zul. 15512923 (1901).

10175. **Gräf** Heinrich, led. Maschinenschlosser von Höchstädt b. Thiersheim, N.-G. Thiersheim, B.-N. Wunsiedel, geb. dort 23.7.80, zieht beschäftigungslos im Lande umber u. erschwindelt Reisevorschuße. Ertrag wird verweigert. Wenn tumlich Ueberweisung an die Landespolizeibehörde erbeten.

Wunsiedel 1110 1902. N. Bezirksamt.

Im Ermittlung und Bekanntgabe des Aufenthalts nachbezeichneter Personen wird ersucht:

10176. **Werlt** Margareta, led. Magd von Sigl, B.-A. Amberg, geb. 17.8.84 in Grefsenwöhr, B.-A. Amberg, weg. Unterschlagung (B 150).
München I 16/10 1902. Amtsanwalt (Stadt).

10177. **Wing** Barbara, led. Schirmmacherin von Landshut, geb. 1875 in Regendorf, B.-A. Stadtauhof, weg. Unterschlagung (241).
Freising 16/10 1902. Amtsanwalt f. Wobburg.

10178. **Reitmeier** Marie, led. Magd, geb. 13.3.81 in Karlsbuhl, B.-A. Neuburg a/D., zul. in München, weg. Unterschlagung (V 861).
München I 16/10 1902. K. Staatsanwalt.

10179. **Himböck** Ludwig, Dienstknecht, geb. 25.8.65 in Gipselsberg, Gde. Kehlbad, A.-G. Hengersberg, B.-A. Deggendorf, weg. Unterschlagung (749).
Wilsbosen 14/10 1902. Amtsanwalt.

10180. **Schigele** Michael, led. Erbarbeiter von Neuburg a/D., geb. dort 19.2.64, weg. Körperverl. (F 732).
München II 11/10 1902. K. Staatsanwalt.

10181. **Schmidt** Matthias, led. Tagelöhner von Woltersdorf, B.-A. Freising, geb. dort 18.2.54, weg. Diebstahls u. a. (D 5822);
10182. **Bauer** Georg, led. Commis von München, geb. dort 23.3.83, weg. Betrugs (B 5333);

10183. **Wirzer** Anna, led. Magd von Leonberg, B.-A. Burglengenfeld, geb. dort 7.4.85, weg. Diebstahls (B 2797).
München I 16/10 1902. Amtsanwalt.

10184. **Schulz** Lorenz, led. Bräuer, geb. 10.8.83 in Rattenhausen, B.-A. Krumbach, weg. Betrugsversuchs (A 456).
München in g. n. 14/10 1902. Amtsanwalt (Stadt).

10185. **Schrettner** Paul*, led. Schreiner, geb. 28.3.83 in Junsbrud, weg. Betrugs (272).
Neustadt a/M. 15/10 1902. Amtsanwalt.

*) Zul. Weil. VII/1902 (Laudesverweisung).
10186. **Schwarz** Johann, geb. 15.2.83 in Nabburg, u.

10187. **Schwarz** Josef, geb. 18.10.85 in Nabburg, beide led. Schmiede von Weiden, B.-A. Neustadt a/M.-R., weg. Diebstahls u. a. (A 1631).
Weiden 15/10 1902. K. Staatsanwalt.

10188. **Illmer** Magdalena, Tagelöhnerin von Zentschall, B.-A. Dingolfing, geb. 17.7.67, weg. Unterschlagung (XIV 527).

München I 15/10 1902. K. Staatsanwalt.
10189. **Wamöler** Josef, Brauer von Gmünd, Wirt, als Zeuge. Drabtnachricht (A 798).

Neuburg a/D. 15/10 1902. K. Staatsanwalt.
10190. **Wiesner** Aloys, led. Goldarbeiter von Ratfchetin, Bez.-G. Bistchofeinitz (Tyn Horav), Böhmen, geb. 12.7.68, weg. Berg. wid. d. öffentliche Ordnung (IX 750).

München I 16/10 1902. K. Staatsanwalt.
10191. **Wiglberger** Nikolaus*, led. Knecht, geb. 25.9.75 in Baumer, Gde. Wies, A.-G. Miesbach, weg. Betrugs (1306).

Wiesbach 17/10 1902. Amtsanwalt.

*) Zul. 149/12410 (1900).

10192. **Bucher** Franziska*, Paltiersfrau von Gurlach, A.-G. Landsberg, geb. 29.5.68 in Kempton, weg. Kuppelei (III 343);

10193. **Koller** Marie, Buchmacherin von Stranbing, geb. 6.3.63, als Zeugin (XIV 184);

10194. **Eißmann** Johann, verw. Schreiner von Lindenberg, A.-G. Buchloe, B.-A. Kaufbeuren, geb. dort 2.2.51,

10195. **Eißmann** Josef, verb. Schriftsetzer von Lindenberg, A.-G. Buchloe, B.-A. Kaufbeuren, geb. 5.6.77 in München, beide weg. Körperverl. (XI 781);

10196. **Stammberger** August, led. Hausburfche von Köppelsdorf, L.-A. Sonneberg, Sachsen-Meiningen, geb. 2.7.69 in Steinheid, L.-A. Sonneberg, weg. verurtheilten Verbr. wid. d. Sittlichkeit (X 835).
München I 17/10 1902. K. Staatsanwalt.

*) Zul. 80/5958 (1902).

10197. **Niell** Andreas, led. Tagelöhner von Grafenried, Bez.-G. Bistchofeinitz, Böhmen, geb. dort 19.8.81, weg. Diebstahls (F 752);

10198. **Graf** Anton*, led. Schriftsetzer von Miesbach, geb. dort 8.11.77, weg. Körperverl. (D 860).
München II 18/10 1902. K. Staatsanwalt.

*) Zul. 104/8059 (1902).

10199. **Brandhärtler** Frau, Wehger von Urfabr Bez.-G. Linz, Ob.-D. Ester. (anfangs der 30 er Jahre 1.65 m., sehr schwächlich, mageres Gesicht, blond Haare, blonder Schnurrbart, auffallend spitzes Kinn) weg. Diebstahls (O 249).

Obernburg a/M. 15/10 1902. Amtsanwalt.
10200. **Erlich** Siegfried (angeblich; nannte sie auch „Karl Meier“), Kaufmann, angebl. von Holzgerpflöß (? vielleicht Hohenpflöß, B.-A. Ebermannstadt — ungef. 24 J., 1,66—1,68 m., Schnurr- u. Baderbart; breiter schwarzer Filzhut, brauner Sackanzu Schnürschuhe; führt einen auf den Namen Ehrlich lautenden Militärpaß bei sich — weg. Unterschlagung (A 606).
Nussbach 18/10 1902. Amtsanwalt (Stadt).

10201. **Fröblich** Anton, led. Kellner von Hohenberg, B.-G. Bistchofeinitz, Böhmen, geb. dort 17.12. weg. Diebstahlsversuchs (E 4552);

10202. **Ludwig** Michael, led. Steinträger von München, geb. dort 15.11.76, weg. Betrugs (B 404);

10203. **Lohner** Rudolf, verb. Dachdecker von München, geb. dort 17.6.75, weg. Diebstahls (B 506).
München I 18/10 1902. Amtsanwalt.

10204. **Frust** Leonhard, led. Bäcker von Schönbühl-Hürberg, geb. dort 22.5.87, als Zeuge (B 39);
10205. **Roberger** Karl, led. Bäcker von Neuburg, geb. dort 22.2.85, weg. Körperverl. (B 39);

10206. **Nohl** Kaspar, led. Kadierer von Kitzingen, geb. dort 4.8.70, weg. Betrugs (B 985);

10207. **Wittmann** F. Anton Ferdinand, led. Kutscher von Schönpfarr-Hürberg, geb. dort 4.4.76, weg. Diebstahls (G 646).
Hürberg 17/10 1902. K. Staatsanwalt.

10208. **Meggel** Franz, led. Tagelöhner von Hohenham, A.-G. Neumarkt a/Noth, geb. 19.9.81 in Neumarkt a/Noth, B.-A. Mühldorf, weg. Körperverl. (E 537).

Augustsburg 16/10 1902. K. Staatsanwalt.

10209. **Hartmann** Ulrich, verw. Tagelöhner von Dietersdorf, A.-G. Schwabach, geb. 6.1.51 in Untermollersdorf, Gde. Dietersdorf (E 515).
10210. **Dasenlecker** Gustav Adolf, verb. Schlosser von Kemscheid, Kgb. Düsseldorf, Rheinprovinz, geb. dort 3.12.63 (E 637), beide weg. Betrugs. **Kürnberg** 17/10 1902. **R. Staatsanwalt.**
10211. **Heilmeyer** Ursula, led. Dienstmagd von München, geb. dort 28.1.81 (IV 900).
10212. **Stollmannsberger** Anton, Vohndiener von München, geb. 3.12.46 (VIII 839).
10213. **Ziegler** Jakob*, israel. Reisender von Schöffa (Safov), Bez.-G. Traun (Vranov), Bez.-G. Traun (Znojmo), Mähren, geb. 1855 od. 1866 in Wien (V 439), sämtliche weg. Betrugs. **München** I 17/10 1902. **R. Staatsanwalt.**
- *) **Jul.** 102/7872 (1902).
10214. **Heinbl** Anton, led. Tagelöhner von Raasch, Gde. Buch, A.-G. Henna, geb. dort 6.8.82, weg. Körperverl. (I 928). **Kürnberg** 17/10 1902. **R. Staatsanwalt.**
10215. **Senfel** Karl, led. Maler von Heilsberg (E 683), geb. dort 13.6.76, weg. Unterschlagung (E 683). **Rosenheim** 16/10 1902. **Amtsanwalt B.**
10216. **Herberth** Johann, led. Schneider von Siefenfeld, A.-G. Karlstadt, geb. dort 15.6.80, weg. Körperverl. (B 300). **Sürzburg** 16/10 1902. **R. Staatsanwalt.**
10217. **Hoffmann** Oskar, led. Müller von Lentershausen, A.-G. Ansbach, geb. dort 29.11.73, weg. Betrugs (A 1614/01). **Kaiserslautern** 17/10 1902. **R. Staatsanwalt**
10218. **Jand** Georg, led. Schweizer, geb. 6.9.86 in Krumbach, weg. Diebstahls (A 466). **Memmingen** 18/10 1902. **Amtsanwalt (Stadt).**
10219. **Kraus** Hugo, Kaufmann von Untersteinbach, D.-M. Debringen, geb. 18.2.63, als Zeuge (IV 621. 973). **München** I 14/10 1902. **R. Staatsanwalt.**
10220. **Kuffer** Ludwig, led. Bauführer von München, geb. dort 2.7.79, weg. Betrugs (B 908). **Regensburg** 17/10 1902. **R. Staatsanwalt.**
10221. **Wesoh**, geb. Schwärzel, Lina, Schneiderschw. von Hehlfeld, A.-G. Neustadt a/Rh., geb. 18.7.77 in Biebrich, Kgb. Wiesbaden, weg. Unterschlagung (B 3433). **Kürnberg** 17/10 1902. **Amtsanwalt (Stadt).**
10222. **Wink** Josef, led. Dienstmacht von Falkenberg, bis jetzt in Haslbach, Gde. Sallern, A.-G. Stadthor, als Zeuge (3398). **Regensburg** 18/10 1902. **Gericht der 6. Division.**
10223. **Ordenfuh** Rudolf, led. Kolporteur von Mannheim, geb. 24.2.82, als Zeuge (B 301). **Bayern** 17/10 1902. **R. Staatsanwalt.**
10224. **Wab** Josef, Bauersohn, geb. 22.8.58 in Eßlen, Gde. Kasberg, A.-G. Regen, weg. Körperverletzung (528). **Landau a/R.** 14/10 1902. **Amtsanwalt.**
10225. **Kaud** Hans, led. Knecht von Langenbach, geb. 22.2.76 in Artheid, Gde. Gressenwöhr, A.-G. Vilseck, weg. Hausfriedensbruchs u. a. (E 494). **Kürnberg** 17/10 1902. **Amtsanwalt (Land).**
10226. **Reithmahr** Johann, led. Kutscher, geb. 1.10.84 in München, weg. Untreue (V 767). **München** I 18/10 1902. **R. Staatsanwalt.**
10227. **Höfner** Michael, led. Tagelöhner von Untermittelsbach, A.-G. Nidach, weg. Diebstahls (B 844). **Fraunstein** 18/10 1902. **R. Staatsanwalt.**
10228. **Salzgeber** Maria, led. Fabrikarbeiterin von München, geb. dort 24.10.79 (5142 a).
10229. **Jens** Raimund, led. Installeur und Musiker von Münster, A.-G. Straubing, geb. dort 28.12.71 (C 5402/00), beide weg. Körperverl. **München** I 17/10 1902. **Amtsanwalt.**
10230. **Schamber** Leander, verb. Maier u. Tagelöhner von Allmannsdorf, A.-G. Röhling, geb. 27. (od. 18.) 2.47 in Perlau, A.-G. Straubing, weg. strafbaren Eigenmuths (II 2908). **Landshut** 17/10 1902. **R. Staatsanwalt.**
10231. **Scherer** Ludwig, led. Reisender von Augsburg, geb. 14.4.72 in Oberhausen, A.-G. Augsburg, weg. Betrugs (B 491). **Bayern** 16/10 1902. **R. Staatsanwalt.**
10232. **Schmidt** Anton, led. Tagelöhner von Mengersberg, B.-M. Kelheim, geb. 22.1.82 in München, als Zeuge (1373). **München** II 18/10 1902. **Amtsanwalt.**
10233. **Trankl** Xaver, Müller von Pflöfken, A.-G. Regensburg II, geb. 17.8.73, weg. Körperverletzung (E 610). **München** II 17/10 1902. **R. Staatsanwalt.**
10234. **Wichl** (auch **Wüchl**) Josef*, led. Zimmermann von München, geb. 16.11.78 in Föllz, weg. Sachbeschädigung (III 673). **München** I 20/10 1902. **R. Staatsanwalt.**
- *) **Jul.** 34/2565 (1902).
10235. **Höfler** Ignaz, led. Bildbauer von Wien, geb. dort 31.7.75, weg. Diebstahls (E 5285). **München** I 20/10 1902. **Amtsanwalt.**
10236. **Zauer** Franz Xaver, led. Kaminschreiber von Taibing, A.-G. Hengersberg, B.-M. Deggendorf, geb. 18.1.78 in Mattling, A.-G. Deggendorf, weg. Diebstahls (177). **Griesbach** 17/10 1902. **Amtsanwalt.**
10237. **Fleuchaus** Martin, Schlosser, geb. 3.9.81 in Gerlachsheim, bad. A.-G. Tauberbischofsheim, zul. in Mannheim,
10238. **Fleuchaus** Konrad, Schlosser, geb. 17.11.82 in Gerlachsheim, bad. A.-G. Tauberbischofsheim, zul. in Mannheim, beide weg. Diebstahls (68820 A V 872). **Mannheim** (Baden) 15/10 1902. **Amtsanwalt V.**
10239. **Gonofsky** Theres, 44 J., Tagelöhnerin, geb. 10.2.40.
10240. **Gonofsky** Etta, 12 J., Sohn der Obigen, geb. 10.2.41.
10241. **Höhner** Friedrich, 18 J., Kupferschmied von Herzogenaurach, B.-M. Höchstädt a/Rh., als Zeugen. Dieselben sind aufzufordern, ihren Aufenthalt sofort anber anzugeben (2739). **Habensburg** (Württ.) 20/10 1902. **R. Staatsanwalt.**
10242. **Wass** Magdalena, Dienstmädchen, geb. 22.8.89 in Buch, A.-G. Illertissen, weg. Diebstahls (A 465). **Memmingen** 14/10 1902. **Amtsanwalt (Stadt).**

10243. **Gotthard** Ernst Nikolaus, led. Sattler von Tirschenreuth, geb. dort 19.1.59. weg. Diebstahls (C 5852);

10244. **Vohr** Monika Sofie*, led. Magd von Zwielf, N.-G. Regen, geb. 11.11.79 in Bayrisch-Eisenstein, N.-G. Regen, weg. Unterschlagung (B 5726);

10245. **Etodinger** Andreas, led. Tagelöhner von Schöfweg, N.-G. Grafenan, geb. 7.2.78 in Schöllnstein, Gde. Jagenschach, N.-G. Hengersberg, B.-N. Deggendorf, weg. Betrugs (D 5555).

München 1 20/10 1902. Amtsanwalt.
*) Zul. 38/3035 (1901).

10246. **Hartmann** Maria, led. Dienstmagd von Degernbach, N.-G. Vogen, geb. dort 1.9.75. weg. Betrugs (661).

Wallerstorf 21/10 1902. Amtsanwalt.

10247. **Schneureither** Josef, led. Tagelöhner von Unterfragen, Gde. Simmerberg, N.-G. Weiden, B.-N. Lindau, geb. dort 8.11.70, als Zeuge (II 2427).

10248. **Wieland** Andreas, led. Glasfächler von Steingriff, N.-G. Schrobenhausen, geb. 30.11.76 in Nürdenlaibach, N.-G. Weidenberg, B.-N. Bayreuth, weg. Diebstahls (II 2427).
Landshut 20/10 1902. K. Staatsanwalt.

10249. **Wäber** Krispin, led. Zimmermann von Forstweiler, Gde. Thannhausen, würt. N.-G. Wangan, geb. dort 25.10.73, weg. Betrugs (A 77).
Kempten 20/10 1902. Amtsanwalt (Land).

10250. **Rose** Albert, verb. Kammerjägerhelfer von Rabenaußig, Kr. Sonneberg in Thüringen, Herzt. Sachsen-Meiningen (in einem Wohnwagen umherziehend), als Zeuge (B 627).
Ausbach 20/10 1902. K. Staatsanwalt.

Widerrufe.

| | | |
|--|--|-------------------|
| 1892: 11317. | 1893: 2965. 2966. | 1897: 1172 |
| 1898: 393. 676. 7446. | 1899: 2445. 4667. 8376. | |
| 1900: 1359. 4249. | 1901: 3626. 3671. 8718. 9549. 10303. 10304. | |
| 1902: 622. 864. 1026. 2724. 2959. 3094. 3112. 4025. 4206. 4365. 5713. 6491. 6520. 6535. | | |
| 6618. 6623. 6702. 7496. 7623. 7673. 7859. 8360. 8419. 8453. 8508. 8559. 8681. 8690. | | |
| 8745. 8940. 9105. 9108. 9178. 9208. 9257. 9377. 9532. 9627. 9703. 9716. 9736. 9749. | | |
| 9769. 9798. 9828. 9881. 9901. 9981*.) | | |

*) Wird nur bezüglich des **Costa** Karl widerrufen.

Alphabetische Recapitulation der Namen.

| | | | |
|--|---|--|--|
| Albert Margareta . . . 10120 | Grünbauer Georg . . . 10128 | Langenberger Frdch . . . 10145 | Scheigle Michael . . . 10149 |
| Bachhuber Johann . . . 10121 | Gandel Anton . . . 10131 | Lehmann Anton . . . 10149 | Schulzopf Georg . . . 10150 |
| Balbau Alois . . . 10122 | Harrer Johann . . . 10132 | Levy Karl . . . 10167 | Scherer Ludwig . . . 10167 |
| Balmann Johann . . . 10145 | Hartmann Maria . . . 10246 | Lindinger Georg . . . 10174 | Schiller Peter . . . 10174 |
| Bauer Georg . . . 10182 | Hartmann Ulrich . . . 10209 | Lobner Rudolf . . . 10203 | Schlad Johann . . . 10203 |
| Böbner Friedrich . . . 10241 | Hartmannsgruber | Lohr Monika Sofie . . . 10244 | Schmidt Anton . . . 10244 |
| Büchl (Büchl) Josef . . . 10234 | Therese . . . 10135 | Ludwig Michael . . . 10202 | Schmidt Matthias . . . 10202 |
| Bühl . . . 10150 | Hafenlever Gustav | Maad Magdalena . . . 10242 | Schnitzler Lorenz . . . 10242 |
| Bilang Friedrich . . . 10145 | Hof . . . 10210 | Mejzl Franz . . . 10208 | Schrettmr Paul . . . 10208 |
| Birger Anna . . . 10183 | Hauer Georg . . . 10133 | Meier Karl . . . 10200 | Schwartz Johann . . . 10200 |
| Blaser Hermann . . . 10123 | Heigl Jakob . . . 10136 | Mersch Margareta . . . 10176 | Schwarz Josef . . . 10176 |
| Brandstätter Franz . . . 10199 | Heilmeyer Ursula . . . 10211 | Reiß Lina . . . 10221 | Sigl Michael . . . 10221 |
| Bucher Franziska . . . 10192 | Heindl Anton . . . 10214 | Müller Max . . . 10151 | Sigmann Johann . . . 10151 |
| Buchmüller Wilhelm . . . 10156 | Hölleneimer Rudolf . . . 10139 | Mud Josef . . . 10222 | Sigmann Josef . . . 10222 |
| Buchner Aloys . . . 10160 | Helfert Heinrich . . . 10140 | Niedermeier Michael . . . 10146 | Sonnleitner Johann . . . 10146 |
| Christl Johann . . . 10165 | Hensel Karl . . . 10215 | Odenfuß Rudolf . . . 10223 | Spomkul . . . 10223 |
| Ditler Josef . . . 10173 | Herberth Johann . . . 10216 | Odenreither Josef . . . 10247 | Spreitzer Margareta . . . 10247 |
| Dietl Andreas . . . 10197 | Högl Karl . . . 10168 | Paulus Karl . . . 10147 | Stammler August . . . 10147 |
| Dorisch Helene . . . 10124 | Hoffmann Oskar . . . 10217 | Pfab Josef . . . 10224 | Stodinger Andreas . . . 10224 |
| Eichmann Jakob . . . 10125 | Hofrichter Ernst Frdch . . . 10134 | Pfäfer Krispin . . . 10249 | Tragl Kaver . . . 10249 |
| Ehrlich Siegfried . . . 10200 | Holzerbaum Philipp . . . 10138 | Plug Barbara . . . 10177 | Tschann Ferdinand . . . 10177 |
| Fleuchaus Konrad . . . 10238 | Jaub Georg . . . 10218 | Rauch Hans . . . 10225 | Uimer Magdalena . . . 10225 |
| Fleuchaus Martin . . . 10237 | Jobns Eugen . . . 10142 | Reinhardt Anton . . . 10149 | Wagner Lorenz . . . 10149 |
| Friedrich Anton . . . 10201 | Köberich Georg . . . 10137 | Reichmayr Johann . . . 10226 | Waller Josef . . . 10226 |
| Fruth Leonhard . . . 10204 | Kaiser Franz . . . 10162 | Reitmeier Maria . . . 10178 | Wamöler Josef . . . 10178 |
| Fruch Otto . . . 10161 | Kieler Anton . . . 10150 | Röhler Yanah . . . 10235 | Wörner Johann . . . 10235 |
| Gafaticy Georg . . . 10127 | Koberger Karl . . . 10205 | Röhner Michael . . . 10227 | Wieland Andreas . . . 10227 |
| Görl Johann . . . 10129 | Kobis Peter . . . 10143 | Rißl Anton . . . 10149 | Winterstein . . . 10149 |
| Giglberger Nikolaus . . . 10191 | Kösl Kaspar . . . 10206 | Rimböck Ludwig . . . 10179 | Wiesner Aloys . . . 10179 |
| Gonofsky Otto . . . 10240 | Koller Maria . . . 10193 | Rißl (Rißel) Ed. . . 10148 | Wittmann J. Anton . . . 10148 |
| Gonofsky Therese . . . 10239 | Kollmannsberger Ant. . . 10212 | Rose Albert . . . 10250 | Zerbinand . . . 10250 |
| Gotthard Ernst Rif. . . 10243 | Costa Karl (s. Wberr.) | Sallhofer Sebastian . . . 10163 | Zankl Michael . . . 10163 |
| Graf Anton . . . 10198 | Kraus Hugo . . . 10219 | Salzgeber Maria . . . 10228 | Zens Raimund . . . 10228 |
| Graf Heinrich . . . 10175 | Kreuzer Wilhelm . . . 10144 | Sauer Franz Kaver . . . 10236 | Ziegler Jakob . . . 10236 |
| Greger Albert Ludw. . . 10130 | Kuffer Ludwig . . . 10220 | Schambel Leonber . . . 10230 | |



Herausgegeben von der k. Polizei-Direktion München.

Gerichtliche Haftbefehle.

Die bezeichneten Personen sind an die verfolgenden Behörden — **Militär-Arrestanten an die nächste Militärbehörde (Bezirks-Commandos ausgeschlossen)** — abzuliefern, wenn nicht ausdrücklich andere Bestimmung getroffen ist.

10251. **Mhm Karl***, Infanterist der 1. Komp. 1. Inf.-Rats., led. Ingenieurpraktikant, geb. 24.2.79 in München (1,81 m, schlant, dunkle Haare, spitze Gesicht).

10252. **Eder Rupert**, Infant. u. Soldat II. Klasse der 3. Komp. I. 1. Inf.-Rats., led. Tagelöhner, geb. 1839 in Mayerhofen, Gde. Triebenbach, A.-G. Sonthofen (1,71 m, schlant, dunkelblond, Bartanflug, rundes Gesicht, spitze Nase).

10253. **Wfanholzer Franz**, Infant. der 3. Komp. I. 1. Inf.-Rats., led. Realschüler, geb. 2.11.78 in München (1,67 m, schlant, dunkelblond, rundes Gesicht, stumpfe Nase), sämtliche weg. Fahnenflucht. Einl.-Ort: hies. Mil.-Arrestanstalt an der Corneliusstraße 33 (III 2055).

München 16/10 1902. Gericht der 1. Division.

* Jul. 125/9814 (1901).

10254. **Bach Christof**, led. Spängler von Augsburg, geb. dort 30.3.77, weg. Körperverl. auf Anord. des I. A.-G. Augsburg (4207).

München 20/10 1902. Amtsanwalt (Stadt).

10255. **Baumgartner Christian***, led. Ziegelarbeiter, geb. 3.12.56 in Freiburg i. B., weg. Urkundenfälschung. Einl.-Ort: A.-G.-Gef. Roitweil. Roitweil (Württ.) 18/10 1902. K. Unt.-Richter.

* Jul. 109/8491 (1902).

10256. **Böhm Ferdinand**, led. Glaser, zur Dispost. der Behörden entlassener Chevauleger, geb. 2.6.79 in Würzburg, weg. Verg. geg. einen Kameraden (178).

München 15/10 1902. Gericht d. 4. Division.

10257. **Brand Adolf**, led. Grubeur, geb. 13.4.79 in Ludwigsburg, Württ., weg. Diebstahls u. a. auf Anord. des I. A.-G. Krumbach. Einl.-Ort: nächstes O.-Gef. (451).

Krumbach 18/10 1902. Amtsanwalt.

10258. **Carli Peter**, led. Tagelöhner von Reichenbach, Gde. Feldkirchen, Bez.-Ger. Ottensheim, Bez.-G. Oberöferr., geb. dort 26.1.76, weg. Einbruchdiebstahls auf Anord. des I. A.-G. Reichenhall. Einl.-Ort: nächstes Gef. (C 929).

Traunstein 21/10 1902. K. Staatsanwalt.

10259. **Hart Johann**, led. Dienstknecht von Nabburg, geb. dort 1.6.83, weg. schwer. Diebstahls i. R. auf Anord. des I. A.-G. Nabburg. Einl.-Ort: nächstes O.-Gef. Hart ist am 16.10.1902 aus dem A.-G.-Gef. Nabburg entwichen u. wird auch von der Staatsanwaltschaft Altenburg verfolgt (C 581).

Nabburg 20/10 1902. K. Staatsanwalt.

10260. **Drafal Julius**, led. Kupferschmied von Krumowitz (Komárov), Bez.-G. Brünn (Brno), Mähren, geb. dort 24.12.70, weg. Betrugs auf Anord. des I. A.-G. München I (IV 920);

10261. **Roth Karl**, led. Schlosser von Stein a. d. Traun, A.-G. Trostberg, B.-A. Traunstein, geb. dort 19.9.83, weg. Diebstahls auf Anord. des I. A.-G. München II (V 907). Einl.-Ort f. beide: Gef. am Anger hier.

München I 21/10 1902. K. Staatsanwalt.

10262. **Hans Karl**, led. Hafner von Budweis (Budějovice), Böhmen, geb. dort 6.4.68, weg. Betrugs auf Anord. des I. A.-G. Lauf. Einl.-Ort: nächstes A.-G.-Gef. (18).

Hersbruck 20/10 1902. Amtsanwalt f. Lauf.

10263. **Herold Anna**, led. Arbeiterin von Pleinfeld, A.-G. Ellingen, B.-A. Weißenburg a/S., geb. dort 12.10.78, weg. Betrugs auf Anord. des I. A.-G. Erlangen. Einl.-Ort: nächstes Gef. (1295).

Erlangen 20/10 1902. Amtsanwalt (Stadt).

10264. **Hauscher Karl**, led. Tagelöhner von Oberkirchberg, O.-A. Laupheim, geb. 28.1.80 in Senden, A.-G. Weißenhorn, B.-A. Neuulm, weg. Unterschlagung auf Anord. des I. A.-G. Neuulm, wohin abzuliefern (C 586).

Memmingen 18/10 1902. K. Staatsanwalt.

10265. **Mühlbacher Hermann**, led. Vater von Bilschhofen, geb. 13.2.80 in Pleinting, A.-G. Bilschhofen, weg. Diebstahls u. Betrugs auf Anord. des I. A.-G. Osterhofen. Einl.-Ort: hies. Vdg.-Gef. (A 172).

Deggendorf 19/10 1902. K. Staatsanwalt.

10266. **Müsch Wilhelm**, led. Tagelöhner von St. Margrethen, Bezirk Unter-Rheinthal, Kanton St. Gallen, Schweiz, geb. in Au, Bezirk Unter-Rheinthal (21 J., 1,60 m, schwarze Haare, vorgebeugter Gang, soll die linke Schulter stark herunterhängen), weg. Einbruchdiebstahls auf Anord. des I. A.-G. Lindau. Einl.-Ort: hies. A.-G.-Gef. (C 870).

Remyten 18/10 1902. K. Staatsanwalt.

10267. **Wiegand Josef***, led. Dienstknecht, geb. 6.8.77 in Niederaisingen, Gde. Hüttlingen, württ. A.-G. Aalen, weg. Bedrohung, Nötigung u. Betrugs. Einl.-Ort: A.-G.-Gef. Ellwangen. (Gegen Wiegand kommt noch eine größere Anzahl von im Rückfall verurteilten Betrügereien in Frage).

Ellwangen (Württ.) 18/10 1902.

K. Unt.-Richter.

* Jul. 96/7266 (1902).

10268. **Ott** Otto, led. Dienstknecht von Sigmaringen (24 J., ungef. 1,75 m, dunkle Haare, bartlos, längliches Gesicht; schwarzer Filzhut, blaue Zoppe, schwarze Hose, Zugschuhe), weg. schwer. Diebstahls i. R. Einl.-Ort: A.-G.-Gef. Warbach a/Redar (4551).

Heilbronn a/Redar (Württ.) 18410 1902.

R. Staatsanwalt.

10269. **Manser** Willibald, led. Tischler in Kuffstein, geb. 20.7.73 in Budoschitz (P.). Böhmen (vermutlich Budaschitz, Bez.-S. Schüttenhofen; Num. der Reb.).

10270. **Valin** Emil, led. Tischler in Kuffstein, geb. 6.6.76 in Sveti-Rok (Sct. Rochus), Komitat Lika-Krbava, Kroatien.

10271. **Gullmann** Ignaz, led. Tischler in Mairhofen i. Zillerthal, Bez.-S. Schwarz, geb. 21.6.81 in Szobotist, Komitat Neutra, Ungarn, sämliche weg. Körperverl. u. a. auf Anord. des l. A.-G. Rosenheim (497).

Rosenheim 16110 1902. Amtsanwalt A.

10272. **Schmidt** Johann, led. Tagelöhner von Röttenbach am Steigerwald, A.-G. Herzogenauwach, B.-A. Höchstädt a/Misch, geb. dort 7.11.57, weg. Diebstahls i. R. auf Anord. des l. A.-G. Fürth. Einl.-Ort: nächstes Gef. Drahtnachricht (B 762).

Fürth 20410 1902 R. Staatsanwalt.

10273. **Willner** Konrad*, led. Müller von Lachen, A.-G. Neustadt a. d. Saardt, geb. dort 24.5.56, weg. Widerstands u. a. auf Anord. des l. A.-G. Neustadt a/S. Einl.-Ort: nächstes A.-G.-Gef. (B 1433).

Frankenthal 18110 1902. R. Staatsanwalt.

*) Jul. 4413788 (1900).

10274. **Wiesler** Maria, led. Dienstmagd von Brittriching, A.-G. Landsberg a. L., geb. dort 4.7.79, weg. Diebstahls u. a. auf Anord. des l. A.-G. München I. Einl.-Ort: Gef. am Anger hier (III 865);

10275. **Commissio** Luigi (Mios), Betonarbeiter von Fossalta di Piave, Prov. Venedig, geb. 17.8.71, weg. Betrugs auf Anord. des l. A.-G. München I. Einl.-Ort: Gef. an der Gruffstr. hier (XII 806).

München I 21110 1902. R. Staatsanwalt.

10276. **Geritenecker** Albert, led. Reisender von Meßstetten, O.-A. Balingen, geb. dort 24.4.77, weg. Betrugs auf Anord. des l. A.-G. Nürnberg (B 949);

10277. **Walling** Martin, led. Former von Nürnberg, geb. dort 23.5.79, weg. schw. Diebstahls u. a. auf Anord. des l. Vdg. Nürnberg (G 636). Einl.-Ort f. beide: Nürnberg.

Nürnberg 20410 1902. R. Staatsanwalt.

10278. **Lehnbauer** Johann Georg, verb. Bahnarbeiter, geb. 5.1.56 in Merheim, A.-G. Wörblingen, weg. Beleidigung u. a. auf Anord. des l. A.-G. Ingolstadt (B 750).

Ingolstadt 17110 1902. Amtsanwalt (Land).

10279. **Walter** Johann, zur Dispos. der Erf.-Beh. entlassener Kanonier l. Fußart.-Rgts., weg. unerl. Entfernung in b. C.-Bl. 1902 Nr. 123 Biff. 9834 zur Verhaftung ausgeschrieben, führt vermutlich den Namen seiner Stiefmutter „Reißberger“.

Erlangen 21110 1902.

R. b. Gericht des Bezirkskommandos.

Ausforschungen.

10291. **Wittels Einbruch** wurden am 16.10.1902 in Würzburg bei Restaurateur Storg, Gartenstraße 6,

10280. **Schmitt** Ludwig, led. Schlosser, geb. 11.3.85 in Gumbach, A.-G. Karlstadt, weg. Diebstahls auf Anord. des l. A.-G. Uffenheim (390).

Uffenheim 20410 1902. Amtsanwalt.

10281. **Reiter** Max*, led. Dienstknecht, geb. 20.9.75 in Unterlangrain, Gde. Hilgartsb., A.-G. Bilsbosen, w. Erpressung u. a. Einl.-Ort: hier. A.-G.-Gef. Veulfrich (Württ.) 21110 1902. R. Amtsgericht.

*) Jul. 1098518 (1902).

10282. **Werner** Maria, angebl. Kellnerin, geb. 15.12.84 in Wäschbeuren, würt. A.-G. Welsheim (ungef. 1,65 m, unterseht, volles Gesicht, dunkelblonde, in einen Kopf geflochtene Haare, Stuttgarter Dielt, gewandtes Auftreten; gelber Strohhut mit breitem Rand, gelbe Bluse, schwarzer Rock; führt zum Teil adelige Namen, wie „Emilie Schmidt aus Stuttgart“ u. gibt regelmäßig die Absicht kund „die Töchterkule“ am Ort besuchen zu wollen), weg. Betrugs (8/22 Stuttgart (Württ.) 20410 1902. R. Staatsanwalt).

10283. **Winter** Thomas, led. Dienstknecht vom Regelsbach, A.-G. Schwabach, geb. 26.10.73 in Wilbenbergen, Gde. Gutenfelden, A.-G. Schwabach, weg. Körperverl. u. a. auf Anord. des l. A.-G. Rothenburg a/S. Einl.-Ort: nächstes A.-G.-Gef. (B 632).

Ausbach 20410 1902. R. Staatsanwalt.

10284. **Jenzel** Maria, led. Dienstmagd von Seitenbergsgreuth, A.-G. Höchstädt a. d. Rh., geb. dort 9.3.68 (mittelgroß, unterseht, schwarze Haare, dunkles Koffsch, gute, etwas bäuerliche Kleidung), weg. Diebstahls auf Anord. des l. A.-G. Höchstädt a/S. Einl.-Ort: nächstes Ger.-Gef. (D 743).

Bamberg 21110 1902. R. Staatsanwalt.

Zum Strafvollzuge sind zu verhaften

10285. **Vohner** Rudolf Ferdinand*, verb. Tachdeckermeister von München, geb. dort 17.5.75; lrt. 5.8.1902; weg. Betrugs, Unterschlagung u. a. 8 Mrk. Gef. u. 2 Wochen Haft. Einl.-Ort: Zellengef. Nürnberg (B 688).

München I 21110 1902. R. Staatsanwalt.

*) Jul. 127110203 (1900).

10286. **Müller** Max, led. Bauschreiber von Reusfing, Gde. Schwarzenreuth, B.-A. Kemnath, geb. 21.3.82 in Eger, Böhmen; lrt. v. 13.9.1902; weg. Körperverl. u. a. 1 Mon. Gef. u. 1 Woche Haft. Einl.-Ort: nächstes Vdg.-Gef. (U.-B. Nr. 281).

Weiden 16110 1902. R. Staatsanwalt.

10287. **Hölzl** Lorenz, geb. 13.6.79 in Unterfleißheim,

10288. **Steinberger** Franz Xaver, geb. 30.6.79 Verlach, zul. in Püßbrunn,

10289. **Weber** Adolf Otto, Kaufmann, geb. 6.4. in Berlin, zul. in München; lrt. v. 8.7.1902; weg. Verg. w. d. öst. Ordn. je 1 Mrk. Gef. Einl.-Ort: nächstes Vdg.-Gef. (B 604).

München I 10410 1902. R. Staatsanwalt.

10290. **Wieser** Jakob, Bauersohn von Raderberg, B.-A. Viechtach, geb. dort 29.4.79; lrt. 24.7.1902; weg. Körperverl. 4 Mrk. Gef. Einl.-Ort: Gef.-Anstalt Amberg (369).

Deggendorf 10410 1902. R. Staatsanwalt.

300 A. Bargeld u. 1 Württemberger Zweigeltler

stück gestohlen. Mutmaßl. Täter: anfangs der 30

Jahre, mittelgroß, unterseht, blonder Schnurrbart; Tuchmüße, Arbeitskleidung, rötll. Zoppe (C 1038).

Würzburg 2110 1902. K. Staatsanwalt.
10292. (**Prellfendiebstahl**). Am 19.10.1902 abends zwischen 6 u. 7 Uhr wurden in Mannheim aus einer Barterewohnung in T. 6. 23 mittels Nachschlüssels u. Erbrechens von Behältnissen von unbekanntem Täter entwendet:

1. Vier Einhundertmarkstücke, ungef. 80 M in Zwanzigmarkstücken, u. ungef. 55 M in Silber,
2. eine ungef. 140 cm lange goldene Halskette mit runden dicken Gliedern, daran ein Uhrhaken, Wert 150 M,
3. eine ungef. 50 cm lange schlangenartige Halskette mit fest ineinander gefügten runden Gliedern u. daran hängendem ovalem mattgoldenen Medaillon, Wert 80 M,
4. ein fünfgliedrig ineinandergefügt, ungefähr 1 cm breites Armband aus glänzendem Gold, mit der Inschrift „Vorchen 1889“, Wert 100 M,
5. ein mattgoldener Ring mit 3 Opalen u. 6 Brillantsplintern, Wert 125 M,
6. ein mattgoldener Schmuck, bestehend aus einer runden Brosche mit strahlenförmiger Verzierung, u. zwei dazu passenden Ohrgehängen, nebst Etui, Wert 100 M,
7. ein dunkelblaues Etui mit großer Kameebrosche u. rundem Goldband mit großem Kavi, Wert 15 M,
8. ein Paar längliche Korallenohrringe, Wert 30 M,
9. ein kleines schwarzes Etui mit einem Paar Ohrringe mit imitierten Brillanten, Wert 15 M,
10. ein schwarzes längliches Etui mit 2 Broschen, die eine länglich mit Schmetterling, die zweite rund mit Perlen, Wert 105 M,
11. ein goldener Herrenring mit bläulichem, glattem Stein, Wert 25 M,
12. ein 7—8 cm großes Eisenbeinkreuz mit Blumen u. Rosen verziert, Wert 30 M,
13. ein einfaches Armband, schwarz mit Gold in Gummi gefaßt, Wert 2 M,
14. eine silb. Herren-Cylinderuhr mit Goldband, Rückdeckel verziert, schwarze Zeiger, römische Ziffern, Wert 18 M,
15. verschiedene, fast wertlose Kleinigkeiten, Ringe, Broschen etc.,
16. ein 4—5 reihiges Granatarmband, in rote Seide gefaßt, mit altnordischem gold. Schloß, Wert 20 M,
17. ein geflickter Geldbeutel, blaugrün mit Perlen, enthaltend alte Münzen, darunter 1 Friedrichstaler, 1 Vierundzwanzigkreuzstück, 1 Heller etc., Wert 10 M,
18. eine glanzlederne Brieftasche mit 3 Fächern, enthaltend Visitenkarten des Profuristen Schönhals in Firma Nötten & Cie., Photographie der Frau Schönhals von Hofphotograph Graf in Mannheim, sowie eine Photographie mit dem Bilde zweier Kinder von Photograph Vill in Mannheim.

Zurückgelassen wurde von dem Täter ein Adressbuch zum Deffnen eingerichteter, wappenförmiges Medaillon mit schwarzem Stein, auf welchem ein Hirtentopf abgebildet ist. Fahndung, insbesondere

Nachfrage in den Leibhäusern, Festnahme Verdächtiger u. Drahtnachricht erbeten (70243. I 4271).

Mannheim (Baden) 2110 1902.

Gr. Staatsanwalt.

10293. (**Anferremontoiruhr**) (2 silb. Deckel, Nr. 626568, weißes Zifferblatt, lateinische Ziffern, gold. Zeiger) nebst silb. Kette mit gedrehten Gliedern, zwei Karabinerhaken, Wert 40 M, wurde am 12.10.1902 in Weiskheim gestohlen. Verdächtig: ein angeblicher **Schäftmeier** Karl Josef von Brombach (? Bruppach ?), B.-M. Neumarkt i/Ostf. (22—23 J., mittelgroß, schlant, gesundes mageres Gesicht, blonde Haare, bartlos, an einem Oberarm die Figur eines Pferdes eintätowiert, mittelfränkischer Dialekt; schwarz. Filzbut, Stehfragen, blaue Krawatte, schwarzblaue Rammgarn-Zoppe u. Hose, dunkelblaue Weste). Sachdienl. Mitteilung u. Festnahme erbeten (C 773).

München II 2010 1902. K. Staatsanwalt.

10294. (**Einmietdieb**). Ein angeblicher Wilhelm **Pohl**, Wagenbauer von Salzwebel (ungef. 30 J., ungef. 1,80 m, schlant, gut genährt, dunkelblonde geschneitete Haare, rötlichblonder herabhängender Schnurrbart, norddeutscher Dialekt; dunkelgrüner Hut, rehsfarbiger Ueberzieher mit ausgefransten Ärmeln, dunkelgrünes Jackett; Ring am rechten kleinen Finger, Regenstich mit rötlichem polierten Griff), hat sich in Bamberg mehrfach unter falschem Vorpiegelungen eingemietet, um dann zu verschwinden, u. hat in einem Falle dem Vermieter eine langalgiebige gold. Herren-Uhrkette gestohlen. Fahndung, vorläufige Festnahme u. Drahtnachricht (D 748).

Bamberg 2210 1902. K. Staatsanwalt.

10295. (**Diebstähle**). Am 31.8.1902 wurde dem Säger Dominikus Gagner in Rantweil, Bez.-Ger. Feldkirch, Vorarlberg, ein Notizbuch, in welchem sich eine Zwanzig-Kronen-Note befand, u. am 9.9.1902 eine silberne Anferremontoiruhr mit Sprungdeckel im Werte von 20 Kronen gestohlen. Am 6.10.1902 kam aus verperrtem Räume dem Arbeiter Angelo Montibeller in Sulz, Bez.-Ger. Feldkirch, eine Taschenuhr im Werte von 14 Kronen nebst viersträngiger Niselfette im Werte von 4 Kronen abhanden. Sämtlicher Diebstähle verdächtig ist: **Welte** Jakob, Tagelöhner von Rantweil, Bez.-Ger. Feldkirch, geb. dort 24.4.83 (zieml. groß, blaß, bartlos, stottert stark, defekte Kleidung). Späbe nach Täter u. gestohlenem Gut (Vr 40342).

Feldkirch (Vorarlberg) 1710 1902.

Unteri-Richter des l. I. Kreisgerichtes.

10296. (**Gestohlen**) wurden am Montag den 13. 10.1902 morgens zwischen 6 u. 7 Uhr aus einer Knechtstammer der Mühle in Unterengbach, Gde. Langenburg, württ. O.-M. Gerabronn, von einem Manne, welcher in der Scheuer des Müllers genächtigt hatte, nachbezeichnete Sachen: 1 schwarzlederner Geldbeutel mit ungef. 21 M Inhalt (1 Zehnmarkstück, 1 Fünfundmarkstück, 2 Zweimarkstücke, 1 Einmarkstück, der Rest in Niseln), 1 Anzug bestehend aus dunkler Zoppe u. Weste, u. dunkelgrauer Hose, Wert ungef. 25 M, 1 Niselfuhrkette mit blauem Stein, Wert 50 S, 1 Paar neue weißwollene Socken, 1 Rasiermesser mit schwarzer Scheide, auf letzterer der Name „Gg. Prag, Oberndorf“, u. 1 Kranken-

fassebüchlein mit dem Namen „Georg Brak, Dienst-knecht von Hornberg“.

S a l l (Birtl.) 22/10 1902. R. Staatsanwalt.
10297 **Goldene Damenuhr** (Nigelauzug, weißes Zifferblatt, römische Ziffern, Stunden- u. Minutenzeiger, innerhalb des rückwärtigen Deckels die Widmung: „Zur freundlichen Erinnerung an Stefan Resenjohn“ eingraviert; Wert 40.-) wurde in der Zeit vom 4.10.1902 früh 8 Uhr bis anderen Tags mittags der im Hotel Schweizerhof zu Bregenz bediensteten Paula Runding aus unberührtem Schlafzimmer entwendet. Dringen verdächtig: **Schmid** Anna Barbara, Kellnerin, geb. 16.4.71 in Bonlanden, württ. A.-G. Stuttgart, welche vom 3.14.10 1902 im 2. Stock gewohnt hat u. angeblich nach Stuttgart abgereist ist. Spähe nach Täter u. Gut (U IV 510/21).

V r e g e n z (Vorarlberg) 18/10 1902.

R. I. Bezirksgericht. Abt. IV.
10298. **Högner** Friedrich Georg, Kellner, geb. 16.12.80 in München, als unsicherer Dienstflüchtiger. M ü n c h e n 20/10 1902. Civ.-Vorf. des Aussch.-Bez. „Magistrat München A.“

Um Ermittlung und Befanntgabe des Aufenthalts nachbezeichneter Personen wird ersucht:

10299. **Pang** Robert, led. Tagelöhner von Kempten, geb. 18.2.80 in Obergünzburg, B.-M. Markt-Oberdorf, weg. Bedrohung u. a. (B 1260. 1323);

10300. **Sauer** Georg, verb. Tagelöhner von Wünstershausen, A.-G. Krumbach, geb. dort 7.6.50, weg. Widerstands u. a. (B 1322).

K e m p t e n 20/10 1902. Amtsanwalt (Stadt).

10301. **Schmidt** Peter, Schlosser, Infant der Reserve, geb. 20.11.82 in Weiberhaus, Gde. Ertten-dorf, A.-G. Bayreuth, weg. Sachbeschädigung u. a. (S. B a y r e u t h 20/10 1902.

Gericht des I. Bez.-Kommandos.
10302. **Schwarz** Ludwig, led. Bahnarbeiter von Luitznitz, Bez.-G. Kapitz, Böhmen, geb. 16.1.76 in Hürrn, Bez.-Ger. Markt, Bez.-G. Mell, Nied.-Osterr. weg. Diebstahls (2928).

M ü n c h e n II 18/10 1902. Amtsanwalt.
10303. **Zwid** Josef, Tagelöhnersohn von Schönsee, A.-G. Oberdiechtach, geb. 5.3.88 in Feldgeding, A.-G. Dachau, weg. Diebstahls (V 875).

M ü n c h e n I 21/10 1902. R. Staatsanwalt.
10304. **Abler** Karl, led. Schreinersohn von Bayreuth, geb. dort 15.11.77 (D 899).

10305. **Klein** Friedrich, verb. Schreiner von Al-bertssofen. A.-G. Dettelbach, B.-M. Kitzingen, geb. dort 12.10.66 (D 943), beide weg. Körperverl.;

10306. **Rupfer** Ludwig, verb. Posamentier von Schlottau, A.-G. Trebnitz, Kgb. Breslau, geb. dort 28.1.64, weg. Unterschlagung (B 1059).

K i r n b e r g 20/10 1902. R. Staatsanwalt.
10307. **Freimahl** Edmund, verw. Maschinist von Prackreit, Gde. Leoprechting, A.-G. Baffau, geb. dort 13.11.63, weg. Betrugs (Schuprellerei) - C 854 -.

K e g e n s b u r g 19/10 1902. R. Staatsanwalt.
10308. **Geiger** Georg, led. Dienstknecht von Anzing, A.-G. Ebersberg, geb. 8.2.77 in Berg ob Landsbuth, weg. Unterschlagung (484).

L a n d s b u t 21/10 1902. Amtsanwalt II.
10309. **Kauf** Friedrich*, Reisender, geb. 30.11.78 in Lms, Oberösterreich, weg. Betrugs (4077).

A u g s b u r g 21/10 1902. Amtsanwalt (Stadt).
*) Bnl. 125/9994 (1902).

Widerrufe.

| | | | |
|--|---------------------|----------|--------------|
| 1883: 7341. | 1897: 3677. | 10281 a. | 12900 |
| 1899: 4089. 6331. | 1900: 11807. | 12696. | |
| 1901: 131. 3363. 3473. 4250. 7856. 7866. 8040. 8041. 8597. | 10032. | 10984. | 11115. 12900 |
| 12339. 12613. 13027. 13028. | | | |
| 1902: 273. 282. 596. 654. 1052. 1055. 2434. 3259. 3403. 3778. 3875. 3898. 4083. 4400. | | | |
| 4606. 5006. 5241. 5339. 5383. 5620. 6198. 6210. 7055. 7443. 7464. 7528. 7559. 7640. | | | |
| 7653. 7798. 7820. 7881. 8162. 8507. 8573. 8574. 8604. 8617. 8684. 8795. 8836-8839 (incl.) | | | |
| 8877. 8891. 8913. 9121. 9149. 9165. 9173. 9199. 9214. 9354. 9402. 9499. 9603. 9604. | | | |
| 9629. 9652. 9715. 9735. 9752. 9814. 9879. 9903. 9928. 9966. 9988. | | | |

Alphabetische Recapitulation der Namen.

| | | | |
|---|---|---|--|
| Abler Karl 10304 | Danz Karl 10262 | Mühlbörler Herm. 10265 | Schmidt Peter 10301 |
| Ahn Karl 10261 | Dart Johann 10259 | Müller Max 10286 | Schwarz Ludwig 10302 |
| Bach Christof 10254 | Högner Frdch. Gg. 10298 | Ott Otto 10268 | Steinberger Frz. F. 10281 |
| Ballin Emil 10270 | Höhl Lorenz 10287 | Pahl Wilhelm 10294 | Walling Martin 10282 |
| Baumgartner Christf. 10255 | Derold Anna 10263 | Pausholzer Franz 10263 | Walter Johann 10283 |
| Behm Ferdinand 10256 | Kauf Friedrich 10309 | Pfeffer Jakob 10290 | Weber Paul Otto 10284 |
| Bichler Maria 10274 | Klein Friedrich 10306 | Schiffberger Johann 10279 | Wengart Josef 10285 |
| Brand Adolf 10267 | Gommissio Luigi (Altopo) 10275 | Ritter Max 10281 | Welter Jakob 10286 |
| Bullmann Jgnaz 10271 | Rupfer Ludwig 10306 | Rühl Wilhelm 10266 | Werner Maria 10287 |
| Drajal Julius 10260 | Sang Robert 10299 | Rotz Karl 10261 | Wissner Konrad 10288 |
| Geer Rupert 10252 | Lebensbauer Joh Gg. 10278 | Sauer Georg 10300 | Winter Thomas 10289 |
| Freimahl Eduard 10307 | Lobner Rud. Ferd. 10285 | Schiffmeister Karl Josf. 10243 | Zenker Maria 10290 |
| Geiger Georg 10308 | Mauscher Karl 10264 | Schmid Anna Barb. 10297 | Zwid Otto 10303 |
| Gersteneder Albert 10276 | Müller Willibald 10269 | Schmid Johann 10272 | |
| Hall Peter 10258 | | Schmitt Ludwig 10280 | |

Dr. Wild'sche Buchdruckerei (Gebr. Barcus) München



Herausgegeben von der k. Polizei-Direktion München.

Gerichtliche Haftbefehle.

Die bezeichneten Personen sind an die verfolgenden Behörden — **Militär-Arrestanten an die nächste Militärbehörde (Bezirks-Commandos angeschlossen)** — abzuliefern, wenn nicht ausdrücklich andere Bestimmung getroffen ist.

10310. **Eber** Andreas, verw. Tagelöhner u. Dienstmacht von Zimmersdorf, A.-G. Thurnau, B.-A. Kulmbach, geb. 11.11.69 in Tanusfeld, A.-G. Thurnau, weg. Betrugs auf Anord. des k. A.-G. Hollfeld, wobin abzuliefern (410).

Hollfeld 21110 1902. **Amtsanwalt.**
10311. **Jell** Johann alias **Joll** Franz, led. Kellner von Hammelburg, geb. dort 6.1.80, weg. Urkundenfälschung auf Anord. des k. A.-G. Immenstadt. Einl.-Ort: hies. Vdg.-Gef. (B 887).
Kempten 21110 1902. **K. Staatsanwalt.**

10312. **Geisling** Heinrich, Sattler von Dnitsburg, preuß. Rheinpr., geb. dort 15.6.84 (1,50 m, schwächling, blaue u. Augen schwarz, dunkle Gesichtsfarbe; schwarzer Filzhut, dunkler Joppenanzug), weg. Diebstahls (Entwendung eines Fahrrades u. von Sattlerwerkzeug). Einl.-Ort: hies. A.-G.-Gef.
Hall (Württ.) 22110 1902. **K. Staatsanwalt.**

10313. **Geller** Otto, verb. Buchhalter von Burgberbach, A.-G. Herrieden, geb. dort 18.11.64, weg. Diebstahls auf Anord. des k. A.-G. Mühlberg (A 441);
10314. **Niederleitner** Jakob, led. Tagelöhner von Hohenaschau, A.-G. Brien, geb. dort 14.9.58, weg. Diebstahls auf Anord. des k. Vdg. Traunstein (B 697);
10315. **Bernittner** Josef*, (führt den Namen **Schmeier**), led. Dienstmacht von Unterhausbach, A.-G. Eggenfelden, geb. dort 30.4.85, weg. Diebstahls auf Anord. des k. A.-G. Mühlberg (A 459);

10316. **Zwickbauer** Konrad, led. Knecht von Buchendorf, A.-G. Traunstein, geb. dort 19.2.70, weg. Diebstahls auf Anord. des k. A.-G. Wasserburg (B 722);

10317. **Schiller** Matthäus, led. Marmor Schleifer von Schönberg, A.-G. Neumarkt a.H., geb. 8.2.84 in Kamjan, A.-G. Haag, weg. Unterschlagung auf Anord. des k. A.-G. Wasserburg (A 412). Einl.-Ort hämtliche: nächstes Gef.
Traunstein 22110 1902. **K. Staatsanwalt.**

* **Rul.** 12319826 (1902).
10318. **Rugler** Eberes, led. Magd, geb. 23.5.77 Reichertshofen, A.-G. Ingolstadt, weg. Diebstahls u. a. auf Anord. des k. A.-G. Dachau. Einl.-Ort: nächstes A.-G.-Gef. (724).
Dachau 23110 1902. **Amtsanwalt.**

10319. **Ring** Jakob, led. Tagelöhner von Buchenweg, A.-G. Kempten, geb. 5.7.84 in Bachsimmern, Weg. Fingerring, bad. A.-G. Donaueschingen, weg. Diebstahls auf Anord. des k. A.-G. Kempten. Einl.-Ort: hies. Vdg.-Gef. (C 694).
Kempten 20110 1902. **K. Staatsanwalt.**

10320. **Jugenthron** Wilhelm, Tagelöhner von Gernersheim, Pfalz (32 J., 1,75-1,78 m, schlau, blond, kleines blondes Schnurrbartchen; schwarzer weicher Filzhut, weißer Umlegtragen mit farbiger Decktrawatte, grünlicher Joppenanzug, Rohrstiefel), weg. Vergehen gegen § 280 R.-St.-G.-B. Vor Zulieferung Nachricht, ev. Drahtnachricht (30716).
Karlsruhe (Baden) 18110 1902. **Gr. Amtsgericht 8.**

10321. **Ruhn** Paul Karl, led. Tapezierer, geb. 5.11.84 in München, weg. Betrugs auf Anord. des k. A.-G. Bunnfeld (561).
Bunnfeld 22110 1902. **Amtsanwalt.**

10322. **Rosenberger** Maria, geb. Gruber, verb. Gemüschhändlerin von Augsburg, geb. 9.4.61 in Abelshausen, A.-G. Schrobenhausen, weg. Diebstahls i. R. auf Anord. des k. Vdg. Augsburg. Einl.-Ort: hies. Unt.-Gef. (C 590).
Augsburg 22110 1902. **K. Staatsanwalt.**

10323. **Schmitt** Adam, led. Zimmermann von Volkershäusen, A.-G. Männerstadt, B.-A. Kissingen, geb. dort 4.1.75, weg. Diebstahls auf Anord. des k. A.-G. Ebersberg, wobin abzuliefern (D 766).
München II 22110 1902. **K. Staatsanwalt.**

10324. **Schmid** Josef, led. Tagelöhner, Müller u. Säger, geb. 18.5.47 in Roggenstein, A.-G. Vohenstrangk, weg. Betrugs auf Anord. des k. A.-G. Remmingen. Einl.-Ort: hies. Vdg.-Gef. (C 611).
Remmingen 22110 1902. **K. Staatsanwalt.**

10325. **Schneizer** Josef, verb. Uhrmacher von Herzogsreut, A.-G. Freyung, B.-A. Wolfstein, geb. 19.6.72 in Saltau, Gbe. Warfried, Bez.-Ger. Oberplan, Bez.-H. Krumau, Böhmen, weg. Betrugs auf Anord. des k. A.-G. Freyung, wobin abzuliefern (73).
Wolfstein 21110 1902. **Amtsanwalt.**

10326. **Slabet** Viktoria, led. Fabrikarbeiterin von Humpoleb, Bez.-H. Deutsch-Wrocl (Brod Nemecky), Böhmen, geb. dort 22.9.81, weg. Betrugs auf Anord. des k. A.-G. Donaueschingen, wobin abzuliefern (546).
Donaueschingen 16110 1902. **Amtsanwalt.**

10327. **Sporec** Maria, led. Dienstmagd von Laugna, A.-G. Wertingen, geb. dort 1.2.82, weg. Diebstahls u. a. auf Anord. des k. A.-G. Augsburg. Einl.-Ort: nächstes A.-G.-Gef. (B 521).
Augsburg 21110 1902. **K. Staatsanwalt.**

10328. **Start** Johann, led. Dienstmacht von Oberbaidmühle, Gde. Egweil, A.-G. Eichstätt, geb. 31.10.75, weg. Körperverlet. auf Anord. des k. A.-G. Eichstätt. Einl.-Ort: nächstes A.-G.-Gef. (B 738).
Eichstätt 22110 1902. **K. Staatsanwalt.**

10329. **Zommer (Calmer)** Johann von Ampfing, A.-G. Mühlendorf, geb. dort 13.12.83 (19 J., mittelgroß, unterleht, schwarze Haare, blaue Augen, gesunde Gesichtsfarbe, freundliche Miene, bartlos, fog. O-Weine, bayerischer Dialekt; brauner Filzbut mit weißer Feder, an Sonntagen grüner Hut mit schwarzen u. weißen Federn, abgetragene Zoppe, dunkle Hose, Robstiefel; Reisefack mit roten u. braunen Tupfen u. zwei Ledergriffen), weg. Diebstahls. Bei Festnahme Drabtnachricht (7172).

Wullendorf (Baden) 21/10 1902.

Gr. Amtsgericht.

10330. **Stelz** Philipp, verb. Händler von Hinterweidenthal, A.-G. Dahn, B.-A. Birmasens, geb. 14.6.51 in St. Albau, A.-G. Hohenbain, Pfalz, weg. Brandbruch auf Anord. des f. A.-G. Dahn, wohin abzuliefern (D 687).

Dahn (Pfalz) 9/10 1902.

Amtsanwalt.

10331. **Lang** Johann*, led. Arbeiter, geb. 15.9.77 in Baumgarten in Bayern, zuletzt in Neckargartach, würt. A.-G. Heilbronn (25 J., ungef. 1.70 m, schlant, blonde Haare, blonder Schnurrbart, an einer Hand der Daumen verkrüppelt; grüner Filzbut, schwarze Zoppe u. Weste, hellgraue Hose), weg. Diebstahls u. Unterschlagung. Einl.-Ort: hies. A.-G.-Ger.

Heilbronn a/Neckar (Württ.) 21/10 1902.

R. Amtsgericht.

* Jul. 116/9112 (1902).

10332. **Hart** Johann*, Diensthnecht von Nabburg, geb. dort 1.6.83, zul. im Amtsgerichtsgef. Nabburg in Untersuchungshaft (1.54 m, unterleht, Haare u. Augenbrauen blond, niedere Stirn, längliches Gesicht, gesunde Gesichtsfarbe, braune Augen, spize grobe Nase, gesunde Zähne, rundes Kinn; brauner Jacketanzug) ist, nachdem er weg. Diebstahls i. R. festgenommen war, **entwichen**. Einl.-Ort: nächstes Ger.-Gef. Sofortige Mitteilung zu den hies. Äkten S. J. 1274/02 erbeten.

Altenburg (Grzgt. Sachs.-Altenburg) 21/10 1902.

Herzogl. Staatsanwalt.

* Jul. 128/10259 (1902).

10333. **Thyross** Johann, verb. Postbote von Schwarzenbach am Wald, A.-G. Naila, geb. dort 10.1.66, weg. Unterschlagung auf Anord. des f. Vdg.-Hof, wohin abzuliefern (B 444).

Hof 22/10 1902.

R. Staatsanwalt.

10334. **Zeitler** Andreas, led. Tagelöhner von Kelheim, geb. dort 18.8.84, weg. Sachbeschädigung u. a. auf Anord. des f. A.-G. Kelheim (355. 376).

Kelheim 20/10 1902.

Amtsanwalt.

10335. **Holer** Sigmund, Reisender, geb. 22.9.73 in Wiesloch in Baden, weg. Betrug auf Anord. des f. A.-G. Scheinfeld. Einl.-Ort: nächstes Gef. Drabtnachricht (A 678).

Fürth 23/10 1902.

R. Staatsanwalt.

10336. **Schringer** Johann, led. Eisendreher von Benzendorf, A.-G. Schwabach, geb. 21.6.89 in Schniegling-Nürnberg (1.70 m, volles Gesicht, Haare u. Schnurrbart dunkelblond, frische kleine Narbe auf der Nase; schwarzer Filzbut, Sackrock, braun gestreifte Weste, weißgestreifte Hose, weißgraues Normalhemd mit roter Schuur), weg. Diebstahls u. a. auf Anord. des f. A.-G. Kitzingen. Einl.-Ort: nächstes Ger.-Gef. (A 436).

Würzburg 23/10 1902.

R. Staatsanwalt.

10337. **Langi** (Giobanni) (Johann), Maurer, geb. 8.1.70 in Milano (Mailand), Italien (1.65 m, braune Gesichtsfarbe, schwarze Haare, schwarzer Schnurrbart; schwarzer Hut, blaue abgetragene Zoppe, grüne Arbeitschufe), weg. Diebstahls. Einl.-Ort: würt. A.-G.-Gef. Ebingen a. d. Donau. Langi führt wahrscheinlich den von ihm einem anderen Italiener, namens Quirino Bordini, gestohlenen Koffer bei sich. Dieser Koffer (mit weißlich-grauem Segeltuch überzogen u. auffallend d. i. etwa 1.80 m lang) enthält: 2 schwarze vollständige Herrenanzüge, bestehend aus Zoppe, Weste u. Hose, 1 hellen grün gestreiften Anzug, 1 blaue Tuchzoppe, 1 silb. Uhrlette mit Anhängel, den Kopy Bismarcks darstellend, 1 Paar Jagstiefel, 1 Paar Schnallenschufe, 8 weiße Hemdkragen, 1 weißes Hemd, 5 farbige Krawatten, 1 Paar Manschetten, 1 grünen Filzbut, u. 1 Notizbuch mit Briefen an Bordini. Wert des Koffers mit Inhalt: mindestens 100 A (G 373).

Ebingen (Württ.) 22/10 1902. R. Amtsgericht.

10338. **Robis** Robert Arthur, Grabenarbeiter, geb. 24.4.78 in Gablenz, zul. in Meuselwitz (1.64 m, schwächig, Haare und kleiner Bart dunkelblond, graue Augen, lange Nase, bageres blaßes Gesicht, weiglandischer Dialekt; Bergmannsmütze, graues Jacket, graue Hose, schwarzgraue Weste, Schaftstiefel) weg. Diebstahls i. R. Einl.-Ort: nächstes Ger.-Gef. (S. J. 1324).

Altenburg (Grzgt. Sachs.-Altenburg) 21/10 1902. Herzogl. Staatsanwalt.

10339. **Elbert** Gabriel, led. Steinbauer von Köllbach, A.-G. Klingenberg, B.-A. Altenburg, geb. dort 4.1.83, weg. Verbr. des Diebstahls auf Anord. des f. A.-G. Klingenberg. Einl.-Ort: nächstes Ger.-Gef. (III 1902).

Aischaffenburg 23/10 1902. R. Staatsanwalt.

10340. **Haas** Ludwig, Fleiswucher, geb. 16.11.81 in Karlsrube (1.68 m, schlant, dunkle Haare, bartlos, längliches blaßes Gesicht; Arbeitskleidung), weg. Vergehens w. d. Sittlichkeit. Vor Zulieferung des großh. Staatsanwaltschaft Karlsrube Drabtnachricht erbeten (32126).

Karlsrube (Baden) 22/10 1902.

Gr. Amtsgericht VII.

10341. **Röhl** Georg, verb. Unterhändler von Dietdorf, A.-G. Burglengenfeld, geb. 15.8.49 in Schwend, Gde. Enslwang, A.-G. Borsberg, weg. Betrugs auf Anord. des f. A.-G. Roding, wohin abzuliefern (362).

Roding 23/10 1902.

Amtsanwalt.

10342. **Reyer** Rudolf, Dachdecker von Marange Siltange, Kr. Metz (etwa 18 J., 1.65 m, unterleht, volles rundes Gesicht, schwarze Haare, bartlos; brauner Hut, dunkle Zoppe, braune Mantelstiefel-Hose), weg. Unterschlagung u. Betrugs. Vor Zulieferung Drabtnachricht (63789. D 2864).

Karlsrube (Baden) 21/10 1902.

Gr. Staatsanwalt.

10343. **Schinagl** Johann*, led. Diensthnecht von Oberzell, A.-G. Roding, geb. 26.9.72 in Tiefenthal, A.-G. Wörth a/D., B.-A. Regensburg, weg. Diebstahls auf Anord. des f. A.-G. München II. Einl.-Ort: Gef. am 21/10 hier (XII 860).

München I 22/10 1902. R. Staatsanwalt.

* Jul. 117/9179 (1902).

Zum Strafvollzuge sind zu verhaften:

10344. **Wayer** Josef Heinrich, geb. 10.7.79 in Rempten, zul. in Pasing.
10345. **Homagna** Ludwig Kaspar; geb. 24.7.81

in Ulm, zul. in München; Ur. v. 8.7.1902; weg. Berg. w. d. öff. Ordn. je 1 Mt. Gef. Einl.-Ort: nächstes Ldg.-Gef. (B II.-B. Nr. 604. 38 u. 39).
München I 15/10 1902. R. Staatsanwalt.

Ausforschungen.

10346. (**Hoteldieb.**) Wegen Diebstahls und Zechprellerei ist hier verhaftet der Kaufmann Ernst Wilhelm Paul **Krahl** von Linderode, Kreis Sorau, Reg.-Bez. Frankfurt a/O. Derselbe nennt sich auch **Rehner**. Er ist am 5.9.1902 von Karlsbad weg-gereist und dürfte auf seiner Reise von dort durch Bayern nach Craisheim, dem Orte seiner Verhaftung, Diebstähle und Zechprellereien verübt haben. Er scheint ein gewerbsmäßiger Hoteldieb zu sein. In seinem Besitze wurde u. a. auch eine silberne Damenuhr mit Double-Halskette gefunden, welche wohl gestohlen worden dürfte. Die Uhr hat auf dem innern Deckel die Aufschrift: „G Kubis“, auf der Innenseite des äußeren silbernen Deckels befindet sich die eingegrägte Nummer 8625 u. darunter 7, ferner eingeträgt (wohl von einer Reparatur): „H 4096“, die Außenseite hat einen vergoldeten Rand, ist gerippt u. hat in der Mitte ein Schild, mit einem Band umgeben, darauf sind u. unten Blätter. Die Doublekette hat als Anhänger ein Doubleherz mit kleinem blauen Stein u. einem Schieber mit 4 bläulichen Steinen u. einem roten Stein in der Mitte. Krahl alias Reihner ist 2 Jahre alt, 1,65 m groß, hat mittelblondes, gewelltes Haar mit bogenförmigem Haaransatz, blaue Augen, längliche Gesichtsjorn, gebogene, ematische Nase, schwachen Anflug von Schnurrbart, spricht norddeutsche Mundart u. trägt grauen Foppenschnitt. Photographien desselben stehen auf Verlangen zur Verfügung.

Hall (Württ.) 23/10 1902. R. Unt.-Richter.

10347. **Gefährliche Körperverletzung** wurde am 10.10.1902 nachmittags bei Kälberbach, Gde. Schroz-bera, D.-A. Gerabronn, an einem Handwerksburschen in Stuttgart verübt. Täter (angeblich ein reisender Arbeiter aus Bayern, etwa 30 J., 1,63 m, rötlich gelbe Haare, hellblondes Schnurrbartchen; grünlich gelber Hitzhut, dunkles Jackett, breitgestreifte helle Hose, Stock von Eichenholz mit abgeogenem Griff u. ferner Spitze) ist festzunehmen u. dem nächsten G. vorzuführen. (J 1651).

Hall (Württ.) 23/10 1902. R. Staatsanwalt.

Die Ermittlung und Bekanntgabe des Aufenthalts nachbezeichneter Personen wird er sucht:

10348. **Krauer** Andreas, led. Dienstknecht von Angelheim, Gde. Untermayfeld, A.-G. Neuburg Donau, geb. 23.7.75 in Großhansen, weg. Betrugs (553).

Mugßburg 20/10 1902. R. Staatsanwalt.

10349. **Oppermann** Peter, led. Uhrmacher, geb. 1.60 in Herzfeld, Reg. Cassel, als Zeuge (V 902);

10350. **Schmid** Franz, led. Schäffler von München, geb. 17.5.75, weg. Diebstahls (XII 699).

München I 22/10 1902. R. Staatsanwalt.

10351. **Währ** Josef, Wäckerlehrling von Viechtach, geb. dort 15.8.85, weg. Unterschlagung (F 5365).

München I 21/10 1902. R. Staatsanwalt.

10352. **Würländer** Johann, led. Dienstknecht von Thann, A.-G. Simbach, B.-A. Pfarrkirchen, geb. dort 8.3.64, weg. Bedrohung (IX 773).

München I 22/10 1902. R. Staatsanwalt.

10353. **Zwief** Otto, led. Stallschweizer von Gunzesried, A.-G. Zinnenstadt, B.-A. Sonthofen, geb. 26.1.78 in Augsburg, weg. Betrugs (B 1451).
Rempten 21/10 1902. Amtsanwalt (Stadt).

10354. **Höpfensberger** Anton, led. Flaschenfüller von Hofdorf, A.-G. Dingolfing, geb. dort 28.5.86, weg. Berg. w. d. Sittlichkeit (II 1802).

Straubing 21/10 1902. R. Staatsanwalt.

10355. **Angenberger** Matthäus, Dienstknecht von Pfarrkirchen, geb. 13.9.78 in Taubenschlag, weg. Meineids (I 413);

10356. **Wahinger** Anna, geb. Moser, Brief-trägerwitwe von München, geb. 17.2.50 in Grafenau, weg. Wildschälung (VII 631);

10357. **Viders** Georg*, led. Kaufmann von Ebennich, geb. dort 27.9.70, weg. Berg. w. d. Sittlichkeit (XI 381/100).

München I 23/10 1902. R. Staatsanwalt.

*) Zul. 126/9924 (1901).

10358. **Sachmeyer** Faber*, led. Dienstknecht von Hainsbach, A.-G. Wallersdorf, geb. 3.12.70 in Oberalteich, A.-G. Vogen, als Zeuge zur Verhandlung vom 22.11.1902 vormitt. 8 $\frac{1}{2}$ Uhr beim hies. Ldg. (II 1688).

Straubing 22/10 1902. R. Staatsanwalt.

*) Zul. 119/9477 (1902).

10359. **Vär** Georg, led. Metalldrucker von Altenplos, A.-G. Bayreuth, geb. dort 20.2.84, weg. Widerstands u. a. (D 4285);

10360. **Demmerlein** Johann, led. Schuhmacher von Hersbruck, geb. 25.3.76 in Erlangen, weg. Diebstahls (D 4059).

Hürnberg 21/10 1902. Amtsanwalt (Stadt).

10361. **Bernard** Wilhelm, verb. Menageriebesitzer von Kirrweiler, A.-G. Erentoben, B.-A. Landau i/Saarl., u.

10362. **Bernard**, genannt **Bauer** Karl, ungefähr 7 Jahre alt, Menageriebesitzersohn, beide als Zeugen (D 637).

Fürth 22/10 1902. R. Staatsanwalt.

10363. **Doiel** Balthasar, led. Regger von Tölz, geb. dort 15.5.71, weg. Diebstahls (719).

Bad Aibling 21/10 1902. R. Staatsanwalt.

10364. **Eibl** Josef, led. Tagelöhner von Altsittenbach, A.-G. Hersbruck, geb. dort 5.5.77, weg. Diebstahls (142).

Markt Berdorf 22/10 1902. Amtsanwalt

f. Obergünzburg.

10365. **Höflich** Johann*, Händler von Kranzberg, A.-G. Freising, geb. 21.6.70 in Thurnsberg, A.-G. Freising, weg. Urkundenfälschung (VI 750).

München I 23/10 1902. R. Staatsanwalt.

*) Zul. 21/1611 (1902).

10366. **Endlich** Heinrich, led. Dienstknecht von Raifammer, A.-G. Ebenloben, N.-A. Landau, Pfalz, geb. dort 1871 (1,64 m, unterseht, blonde Haare, niedere Stirn, rundes Gesicht, blonder Schnurrbart, am linken Unterarm die Buchstaben H. E. einzutätowiert), weg. Diebstahls. Bei Ermittlung Trahtnachricht (B 1204).

Rweibrücken 2110 1902. R. Staatsanwalt.

10367. **Gahner** Franz, led. Maurer von Hall in Tirol, geb. dort 29.3.75, weg. Körperverl. (288).

Lindau 2210 1902. Amtsanwalt (Land).

10368. **Gegner** Konrad, led. Schlosser von Nürnberg, geb. dort 19.8.81, weg. Körperverl. (E 619).

Nürnberg 2010 1902. R. Staatsanwalt.

10369. **Gruber** Thomas, led. Tagelöhner von Warthofen, A.-G. Höchstädt aD., N.-A. Dillingen, geb. 9.4.84 in Lauterbach, A.-G. Donauwörth, weg. Diebstahls u. a. (A 699 u. 730).

Augsburg 2110 1902. R. Staatsanwalt.

10370. **Hirrlinger** Eugen Alfred, 19 J., Tagelöhner von Keutlingen, als Zeuge. Derselbe ist aufzufordern, seinen Aufenthalt anher sofort anzuzeigen (1574).

Ulm (Württ.) 2110 1902. R. Staatsanwalt.

10371. **Hofmann** Ferdinand, led. Tapezierer von Greding, A.-G. Hilpoltstein, geb. dort 6.7.83, weg. Körperverl. (E 5661 d).

München I 2310 1902. Amtsanwalt.

W. (Ausweisung.) 10379. **Haas** Maximilian, Bürger der Vereinigten Staaten von Amerika, geb. 1.11.68 in Kanbel, Pfalz, wurde durch Entschlepfung des f. b. Staatsministeriums des Innern vom 21.10.1902 Nr. 23462 gemäß Art. 44 Abs. 2 des Gesetzes über Heimat, Verehelichung u. Aufenthalt in der Fassung vom Jahre 1889 aus Rücksicht auf die öffentl. Wohlfahrt aus dem Königreiche Bayern ausgewiesen.

München 2310 1902.

10372. **Hubert** Georg, Monteur von Augsburg, geb. 30.12.71, als Zeuge

Augsburg 2310 1902. R. Unt.-Richter A

10373. **Janker** Karolina, led. Magd von Höbenberg, Gde. Dietersweg, A.-G. Wörth aD., geb. 8.1.73 in Geiselhöring, A.-G. Mallersdorf, weg. Unterschlagung (1312. 1313).

Wiesbach 2310 1902. Amtsanwalt.

10374. **Knappe** Max Oswald Karl, led. Schlosser von Breslau, geb. dort 5.11.80, weg. Widerstand u. Betrugs (III 1680 u. 1757).

Schaffenburg 2010 1902. R. Staatsanwalt.

10375. **Krusa** Wilhelm, led. Kellner von Braunschweig, geb. dort 24.7.81, weg. Diebstahls (B 863).

Kempten 2110 1902. R. Staatsanwalt.

10376. **Loy** Friedrich, led. Schreiner von Lettingen, N.-A. Nördlingen, geb. dort 20.4.61, weg. Sachbeschädigung u. a. (C 897).

Kempten 2010 1902. R. Staatsanwalt.

10377. **Maurer** Josef, led. Knecht von Unterrödel, A.-G. Hilpoltstein, geb. dort 4.8.76, weg. Betrugs (518).

Hilpoltstein 2310 1902. Amtsanwalt.

10378. **Neustifter** Aloys, led. Zimmermann von Kematen, Bez.-G. Steyr, Ob.-Osterr., geb. 2.6.75 in Traunfetten, Gde. St. Marien, Bez.-G. Steyr, als Zeuge (268).

München II 2010 1902. Amtsanwalt.

R. Polizeidirektion.

Widerrufe.

1897: 12164.

1900: 10116.

1902: 1381. 1382. 1486. 1487. 2101. 3226. 5600. 6093. 6206. 6477. 6732. 7682. 8009. 8121. 8171. 8424. 8819. 8944. 8947. 9154. 9390. 9418. 9571. 9626. 9860. 9942. 10015. 10094. 10054. 10099.

1898: 8821.

1899: 5647.

1901: 3972. 4976. 5573. 7860. 11059.

Alphabetische Recapitulation der Namen.

| | | | |
|--------------------------------------|--|---|---------------------------------------|
| Abler Sigmund . . . 10335 | Berling Heinrich . . . 10312 | Kramer Andreas . . . 10348 | Schiller Matthäus . . . 10351 |
| Angenberger Mathb. . . 10355 | Bruber Thomas . . . 10369 | Krusa Wilhelm . . . 10375 | Schlingl Johann . . . 10344 |
| Bachmeier Laver . . . 10358 | Cart Johann . . . 10332 | Kugler Eberese . . . 10318 | Schmitt Adam . . . 10339 |
| Bauer Karl . . . 10362 | Haas Ludwig . . . 10340 | Kuhn Paul Karl . . . 10321 | Schmid Franz . . . 10386 |
| Bär Georg . . . 10359 | Haas Maximilian . . . 10379 | Lana Johann . . . 10331 | Schmid Josef . . . 10383 |
| Behringer Johann . . . 10336 | Höllisch Johann . . . 10365 | Langi Giovanni . . . 10337 | Schnelzer Josef . . . 10389 |
| Bernard Karl . . . 10362 | Heller Otto . . . 10313 | Liders Georg . . . 10357 | Salmer Johann . . . 10382 |
| Bernard Wilhelm . . . 10361 | Hirrlinger Eugen Alfred . . . 10370 | Loy Friedrich . . . 10376 | Stabel Victoria . . . 10372 |
| Bernstetter Josef . . . 10315 | Hofmann Ferdinand . . . 10371 | Maurer Josef . . . 10377 | Sommer Johann . . . 10389 |
| Bichmeier Josef . . . 10315 | Hofensberger Anton . . . 10354 | Maßinger Anna . . . 10356 | Sporer Maria . . . 10388 |
| Demmerlein Johann . . . 10360 | Hubert Georg . . . 10372 | Mayer Josef Heinrich . . . 10344 | Starck Johann . . . 10381 |
| Diöel Balthasar . . . 10363 | Janker Karolina . . . 10373 | Mayer Rudolf . . . 10342 | Steig Wilhlym . . . 10379 |
| Eber Andreas . . . 10310 | Janger Karolina . . . 10378 | Meißner . . . 10346 | Styross Johann . . . 10387 |
| Eibl Josef . . . 10364 | Janger Karolina . . . 10378 | Neustifter Aloys . . . 10378 | Währ Josef . . . 10383 |
| Albert Gabriel . . . 10339 | Krahl Ernst W. Paul . . . 10346 | Niederleitner Jakob . . . 10314 | Wärlander Johann . . . 10388 |
| Endlich Heinrich . . . 10366 | King Jakob . . . 10319 | Robis Robert Arthur . . . 10388 | Zettler Andreas . . . 10383 |
| Fell Johann . . . 10311 | Knappe Max Oswald Karl . . . 10374 | Sovermann Peter . . . 10345 | Zoll Franz . . . 10381 |
| Gahner Franz . . . 10367 | Krahl Ernst W. Paul . . . 10346 | Tomagna Lub. Kasop. . . 10345 | Zwickl Otto . . . 10387 |
| Gegner Konrad . . . 10368 | | Rosenberger Maria . . . 10322 | Zwicklbauer Konrad . . . 10381 |

Dr. Wild'sche Buchdruckerei (Wthr. Barcus) Wänden.

Das alphabetische Verzeichnis der vom 1. Juli bis Ende September 1902 aus dem Reichsgeliet ausgewiesenen Ausländer ist im Deutschen Jahrbuchungsblatt veröffentlicht.

Bayern. Central- Polizei - Blatt.

Herausgegeben von der k. Polizei-Direktion München.

Entsprungener Strafgefangener.



10380. **Willer** Johann (neben abgebildet), led. Tagelöhner von München, geb. 17.12.74 in Langengeisling, A.-G. Erding, Sohn der in Langengeisling wohnhaften Büttelröbeleute Johann u. Anna Willer, letztere eine geborne Hirch (nabezu 28 J., 1,82 m, schlank, dunkelbraune kurze Haare, dunkelbraunes Schnurrbartchen, Augen u. Augenbrauen braun, hohe Stirn, breite Nase, längliches blaßes Gesicht, gute Zähne, weißes Haar; am rechten Unterarm unterhalb des Ellenbogengelenkes folgende blaue Tätowierung: Aufgezäumter Pferdekopf mit zwei gekreuzten Peitschen u. Fackel-Nähe; letztebekannte Kleidung: grünes, in der Farbe abgeschossenes Jackett, graue Weste, hellgraue gewürfelte Hose, Schnürschuhe), vom I Landgerichte München I wegen Diebstahls zu 7 Jahren

im Zuchthaus, ab 3 Monate Untersuchungshaft, rechtskräftig verurteilt, ist am 25.10.1902 aus dem Gefängnis München I (Angerirohbude in München) entwichen. Energiische Fahndung, Verhaftung u. Einlieferung München I 25/10 1902

St. Staatsanwalt.

Gerichtliche Haftbefehle.

Die bezeichneten Personen sind an die verfolgenden Behörden — **Militär-Arrestanten an die Militärbehörde (Bezirks-Commandos ausgeschlossen)** — abzuliefern, wenn nicht ausdrücklich andere Bestimmung getroffen ist.

10381. **Wahler** Christian*, led. Tagelöhner von Garmisch in Tirol, geb. 16.9.80 in Niederdorf, (L. 942).

10382. **Engelsberger** Peter, led. Tagelöhner von Garmisch, A.-G. Wiesbach, geb. dort 12.4.58 (L. 793), wegen Betrugs auf Anord. des I A.-G. Laufen; (L. 607).

10383. **Wenter** Josef, geschied., Schreiner von Garmisch, Gbe. Odeszhausen, A.-G. Tachau, geb. dort 12.5.50, wegen Diebstahls auf Anord. des I A.-G. Laufen (T 277). Einl.-Ort f. sämtliche: nächstes Gef. ;

10384. **Eichinger** Theodor, verw. Schneider von Garmisch, A.-G. Rothalmünster, A.-G. Griesbach, geb. dort 14.2.34, wegen Unterschlagung auf Anord. des I A.-G. Laufen, wobin abzuliefern (L. 607). Aufen 23/10 1902. Amtsanwalt.

*) Zul. Weil. II/1902 (Landesverweisung).

10385. **Grubherr** Josef*, verb. Kaufmann, geb. 14.12.51 in Kleinvenbach a. Main, A.-G. Miltenberg (nabezu 48 J., groß, schlank, bager, graue Haare, grauer Schnurrbart; gut gekleidet, grauer Leberzieher), wegen Untrene u. Unterschlagung. Einl.-Ort: A.-G. (Gef. Stuttgart, Stadt. Stuttgart (Wirt.) 23/10 1902.

St. Mut.-Richter I.

*) Zul. 7145221 (1902).

10386. **Börngen** Bruno, led. Zimmergeselle, zul. in Eisenach, geb. 27.7.74, wegen Betr. w. d. Zittlichkeit auf Anord. des I A.-G. Straubing. Einl.-Ort: nächstes Ger.-Gef. (II 1902).

Straubing 23/10 1902 St. Staatsanwalt.

10387. **Eisenlohr** Friedrich (angeblich) Regierungsbaumeister von Karlsruhe (42-45 J., 1,80-1,83 m, stark gebaut, breitkühlerig, schwarze Haare, schwarzer starker Schnurrbart, schwäbischer Dialekt; schwarzer

steifer Filzhut, aschgrauer Ueberzieher, Umlegtragen mit hellgrauer Deckwatte, dunkler Joppenanzug, schwarze Schuhe, dicker Stief mit Vogengriff, weg. Betrugs. Drahtnachricht (22784 K. A. 350).

Konstanz (Baden) 21/10 1902. **St. Staatsanwalt.**
10388. **Kochendörfer** Friedrich, led. Steinmetz von Waldkirch in Baden, geb. 17.8.81 in Crailsheim, Württ., weg. Totschlagsversuch u. a. auf Anord. des I. A.-G. Weissenborn.

Memmingen 25/10 1902. **R. Unt.-Richter.**
10389. **Höllinger** Ludwig*, led. Tagelöhner von Passau, geb. dort 12.3.72, weg. Unterschlagung auf Anord. des I. A.-G. Passau (B 675).

Passau 24/10 1902. **Amtsanwalt B.**
*) Zul. 7915890 (1902).

10390. **Siergeist** Alois, led. Maurer von Ettling, A.-G. Landau a/R., geb. 21.4.72 in Deining, A.-G. Neumarkt i/Ov., weg. Körperverl. auf Anord. des I. A.-G. Rosenheim. Einl.-Ort: nächstes Gef. (B 861).
Fraunstein 23/10 1902. **R. Staatsanwalt.**

10391. **Jodelbauer** Josef, led. Müller, geb. 1870 in Neut (1,70—1,75 m, schlank, Haare u. Schnurrbart hellblond; dunkler Anzug), u.

10392. **Eilischer** Max, led. Kellner, geb. 4.5.82 in München (1,55—1,58 m, schwarze Haare, ohne Schnurrbart; schwarzer Filzhut, guter schwarzer Anzug), beide weg. Diebstahl auf Anord. des I. A.-G. Gmünderhausen. Einl.-Ort: nächstes A.-G.-Gef. Drahtnachricht (695).

Gmünderhausen 15/10 1902. **Amtsanwalt.**
10393. **Wüch** Lorenz, Dienstknecht von Entmannsdorf, Gde. Gehülz, A.-G. Kronach, zuletzt in Wirkig bei Wellmersdorf, V.-A. Coburg (22 J., 1,65—1,70 m, kräftig gebaut, dunkle Haare, rundes volles Gesicht, braune Gesichtsfarbe, bartlos; dunkles Hüthen u. dunkler Anzug), weg. Betrugs. Einl.-Ort: nächstes A.-G.-Gef. Drahtnachricht (1188).

Coburg (Hrzgt. Sach.-Cob.-Gotha) 21/10 1902. **Verzogl. Staatsanwalt.**

10394. **Hausinger** Josef, Tagelöhner, Infanterist 15. Inf.-Regt., geb. 17.4.80 in Schönanger, A.-G. Grafenan (1,72 m, unterseht, braune Haare, kleiner Anflug von Lippenbart, kleiner Mund, am rechten Unterarm Athleten-Zeichen eintätowiert), wegen Fahnenflucht. Einl.-Ort: Mil.-Arrestanstalt hier (3769).

Augsburg 22/10 1902. **R. b. Gericht der 2. Division.**

10395. **Romanin** Angelo*, Ziegler, geb. 6.6.65 in Cinto Caomaggiore, Distr. Portogruaro, Prov. Venezia, Italien, zul. im Frühjahr 1902 in Oberbayer sowie in Ingolstadt beschäftigt (mittelgroß, schwarze Haare, dunkelblonder Schnurrbart, rundes Gesicht, gutes Aussehen), weg. Betrugs auf Anord. des I. A.-G. Blaubereun.

Blaubeuren (Württ.) 24/10 1902. **R. Staatsanwaltschaft.**

*) Vergl. 13010950 (1900).

10396. **Gisl** Xaver, led. Schlosser von Buchscheidenbach, A.-G. Neustadt a/B.-Rh., geb. 22.7.71 in Stadthof, weg. Betrugs i. R. u. a. auf Anord. des I. A.-G. Augsburg. Einl.-Ort: nächstes A.-G. (A 781).

Augsburg 25/10 1902. **R. Staatsanwalt.**

10397. **Zigrit** Melchior, led. Hammermeister in Reichenbach, A.-G. Rittenau, V.-A. Roding, dort 13.11.74. Reservist des 21. Inf.-Regt. (1. Unterseht, ziemlich braune Gesichtsfarbe, korrig. u. Schnurrbart dunkelbraun, fast schwarz, braune Augen, dunkelbraune Augenbrauen, dicke Nase, unter dem linken Auge eine Narbe), weg. eines am 11.10.1902 im Amtsgerichtsbezirk Reichenbach gemeinschaftlich mit dem Böhmen Franz verübten Mord- u. Einbruch- u. Diebstahl- u. Sachbeschädigung. Zigrit ist im Besitz eines Revolvers u. ist bei der Festnahme Verwundet. Einl.-Ort: hies. Vdg.-Gef. (68 u. 69).

Strabing 25/10 1902. **R. Unt.-Richter.**
10398. **Treutlein** Otto, led. Zimmermann, geb. 30.3.85 in Eitleben, A.-G. Werneck, V.-A. Würzburg, weg. Diebstahl auf Anord. des I. A.-G. Würzburg (3764).

Würzburg 23/10 1902. **Amtsanwalt.**
10399. **Janoni** Sebastian, led. Eisenarbeiter, geb. 5.3.82 in Holzappel, Gde. Linden, V.-A. Würzburg, zuletzt in Aying, A.-G. München, weg. Diebstahl auf Anord. des I. A.-G. Würzburg. Einl.-Ort: Gef. am Anger hier (V 926).

München I 24/10 1902. **R. Staatsanwalt.**

Zum Strafvollzuge sind zu verhaften

10400. **Daimer** Johann Nepomuk, Knecht, 1.6.76 in Reichertschofen,

10401. **Fuchs** Max Stefan, geb. 3.6.62 in Reichertschofen, A.-G. Vrien,

10402. **Kuber** Otto, Gymnasialabteilent., 30.10.77 in Fischbach,

10403. **Ludwig** Albert Josef, angeblich Bruder, geb. 5.9.78 in Hof,

10404. **Leh** Wendelin, geb. 29.7.76 in Aich, A.-G. München II, sämtliche zul. in München,

10405. **Ziegler** Josef, geb. 24.3.78 in Aich, A.-G. München II,

10406. **Zimmermann** Andreas, geb. 22.7.71 in Feucht, zul. in Roosach, A.-G. München II, u. 8.7.1902; weg. Verg. w. d. öff. Ordn. je 1. Gef. Einl.-Ort: nächstes Vdg.-Gef. (B 604).

München I 15/10 1902. **R. Staatsanwalt.**

10407. **Wösth** Johann, Steinbauer, geb. 1.11.71 in Mühlbühl, Gde. Nagel, A.-G. Wunriedel, franken; Art. v. 19.11.94; weg. Körperverl. u. Gef. Einl.-Ort: nächstes A.-G. Radricht (M 111).

Darmstadt (Hessen) 23/10 1902. **St. Staatsanwalt.**

Ausforschungen.

10408. **Zwei italienische Bandenliebe** (der eine: ungef. 26 J., ziemlich groß, schlank, blaßes eingefallenes Gesicht, schwarze Haare, schwarzer kleiner Schnurrbart; schwarzer Hut, gläublich schwarze

Krawatte und Stehbragen, gut erhaltener brauner Anzug; der andere: ungef. 32 J., groß, corpulent, dunkle Haare, dunkler ziemlich Schnurrbart, gesunde Gesichtsfarbe; schwarzer

braune ziemlich abgenützte Arbeitskleidung, gelbe Schuhe) schwindelten am 20.10.1902 nachmitt. dem Maurer Vincenz Spadoni von Simegale, Prov. Monaco, dessen ganze Vorkasse (1 Hundert-Franken-Note, 1 Zwanzig-Frankstück in Gold, 1 Zwanzigmarkstück, 2 Fünfmarkstücke in Gold, u. 6 Mark in Silber) heraus. Ein ähnlicher Fall unter gleichem Vorwande ist auch in Witten bei Junsbruck vorgekommen (Z. IV 12632).

Wegenz (Voralberg) 23/10 1902.
R. t. Bezirksgericht. Abt. IV.

10409. (Verdächtiger Todesfall.) Am 10.9.1902 wurde in Fürth die 23jährige ledige Arbeiterin Margarete Klein von Reichelsdorf, A.-G. Schwabach, tot aufgefunden. Ein Verbrechen ist nicht ausgeschlossen. Der Tat verdächtig ist ein Vursche mit dem Vornamen „Hans“ (ungef. 35 J., 1,66 m, schwarze Haare, gebräuntes Gesicht, rotblondes Schnurrbüschel; schwarzer weicher Filzbut, guter grauer Jagd; Spazierstock mitirschhorngriff). Ausmündung dieses Vurschen erbeten (C 737).
Fürth 25/10 1902. R. Staatsanwalt.

10410. (Raub.) Am 22.10.1902 abends etwa um 9 Uhr wurde auf der Straße Ochsenhausen-Glenmoos, württ. A.-G. Viberach, eine Frau von einem Handwerksburschen angefallen u. eines ledernen Handtäschchens beraubt, in welchem sich ein Hausschlüssel, ein Schlüssellund mit 5 Schlüsseln, ein weißes Taschentuch mit dem roten Monogramm L. R., u. ein schwarzes Lederportemonnaie mit ungef. 4 M. Inhalt befinden. Das geraubte Handtäschchen wurde mit dem darin befindlichen Hausschlüssel in der Nähe von Glenmoos erbrochen aufgefunden. Die übrigen Gegenstände fehlen. Der Täter, welcher nur mit Hemd und Hose bekleidet war, kann, da es zur Zeit der Tat bereits dunkel war, nicht näher beschrieben werden; doch dürften an dessen Händen noch Spuren von Wunden sichtbar sein, welche ihm die Angreifere im Verlauf des Ringens beibrachte (3135).

Kadenburg (Württ.) 25/10 1902.

R. Staatsanwalt.

10411. Ein Mansardenieb hat am 22.10.1902 in Mannheim gestohlen: 1 Zubälams-Zweimarkstück, Zubälams-Fünfmartstück, sowie 1 silb. Remontoir; Tab.-Nr. 9552, weißes Bifferblatt, arabische Zahlen, Sekundenzeiger, Goldbränder, gerippter Rüdels mit Wappen, ovaler Bügelring) nebst breit hochleiner brauner Haarkette (auf beiden Seiten kleine Haarsträngchen mit Double-Schieber, Sprungung u. Karabinerhasen) — 64613. D 3600 —.

Karlsruhe (Baden) 24/10 1902.

R. Staatsanwalt.

10412. Schab Emil, led. Geschäftsreisender von Rüggen, geb. 5.5.77 in Würzburg, erschwindelt gewohnheitsmäßig Reiseunterstützung u. Krankenversicherung auf Kosten seiner Heimatgemeinde. Erfascht verweigert.
Rüggen 24/10 1902. Armenversorgungsrat.

10413. Schmidt Otto, geb. 8.11.81 in München, als unächterer Dienstpflichtiger (B 14175).
München 23/10 1902. Civ.-Vorf. des Aussch.-Bez. „Magistrat München B.“

Um Ermittlung und Bekanntgabe des Aufenthalts nachbezeichneter Personen wird ersucht:

10414. **Miert** Andreas (angebl.), Gärtner von Bühl, württ. A.-G. Kottenburg a/N. (ungef. 40 J., zieml. groß, Haare u. Bart graumeliert; weicher schwarzer Filzbut, dunkler Anzug), weg. Diebstahls (584).

Lindau 21/10 1902. Amtsanwalt (Stadt).

10415. **Scharf** Louis, Schneider von Dietzbar, Str. Odrbruf, Herzog Sachsen-Coburg-Gotha, geb. dort 8.4.67, weg. Betrugs (1322).

Erlangen 22/10 1902. Amtsanwalt (Stadt).

10416. **Scherer** Georg, led. Viehtreiber von Unterwendling, Gde. Thalhof, A.-G. Kelheim, geb. dort 15.5.70, weg. Betrugs (C 844).

Regensburg 23/10 1902. R. Staatsanwalt.

10417. **Stalaby** Johann, led. Kaufmann von Világos, Kom. Arad, Ungarn, geb. dort 6.10.76, weg. Betrugs (D 3847).

München I 23/10 1902. Amtsanwalt.

10418. **Walcher** Matthäus, led. Dienstknecht, geb. 7.5.57 in Bain, württ. A.-G. Laupheim, als Zeuge. Derselbe ist aufzufordern, seinen Aufenthalt anher anzuzeigen (2996).

Kadenburg (Württ.) 21/10 1902.

R. Staatsanwalt.

10419. **Eisenhut** Georg, led. Tagelöhner von Bedernau, A.-G. Rindelheim, geb. 29.4.75 in Brandstetten, Gde. Bedernau (J 451).

10420. **Zollner** Josef, led. Tagelöhner von Lettenweis, A.-G. Griesbach, geb. 24.1.64 in Karpfham, B.-A. Griesbach (J 493), beide weg. Diebstahls;

10421. **Fritzel** Lubwig, led. Tagelöhner von München, geb. 22.7.82 in Füssing, A.-G. Erding, weg. Körperverletzung (J 476).

Southern 23/10 1902. Amtsanwalt.

10422. **Kraus** Georg, Schreiner von Deining, A.-G. Neumarkt i/D., geb. 2.7.75, wegen Unterschlagung (VIII 741).

München I 24/10 1902. R. Staatsanwalt.

*) Zul. 1229772 (1902).

10423. **Schwarzer** Paul, led. Bahntechniker von Wien, geb. 24.1.84 in Haselbach, Bez.-G. Gurktal, Krain, weg. Unterschlagung (D 5829).

10424. **Wylhalm** Franz, led. Mechaniker von Cech, Bez.-G. Proßnitz, Mähren, geb. 3.3.68 in Proßnitz, weg. Verdröhung u. a. (F 5197).

München I 24/10 1902. Amtsanwalt.

10425. **Wörner** Heinrich*, verh. Agent von Birmasens, Biala, geb. 23.12.50 in Kobden, Kr. Bidingen, Oberhessen, weg. Verdröhung (A 1270).

Zweibrücken 23/10 1902. R. Staatsanwalt.

*) Zul. 10217824 (1902).

10426. **Wimmer** Josef, led. Tagelöhner von Mich, A.-G. Bilsbiburg, geb. 16.6.82 in Waita, A.-G. Bilsbiburg, weg. Verdröhung u. a.;

10427. **Hitter** Leonhard, led. Schuhmacher von Ellerbach, A.-G. Dillingen, geb. dort 13.7.83, als Zeuge (4212).

Augsburg 23/10 1902. Amtsanwalt (Stadt).

10428. **Gebert** Martin, led. Küfer (A 2188), geb. 23.1.60 in Kufmbach, weg. Betrugs (A 249).

Kaufbeuren 24/10 1902. Amtsanwalt (Stadt).

10429. **Bamberger** Karl, led. Metallbruder von Nürnberg, geb. 12.4.70 in Amberg, weg. Unterschlagung (D 3342);

10430. **Itter** Konrad, led. Schlosser von Wehlbeiden, Ndb. Cassel, geb. dort 14.5.79, weg. Diebstahl (D 4797).

Nürnberg 23/10 1902. Amtsanwalt (Stadt).

10431. **Fischer** Johann, Schuhmacher von Neustift, voriges Jahr bedienstet in Kochel u. ausgeblid. zul. in München wohnhaft.

10432. **Rehm** Rupert, Bergmann, geb. 11.5.82 in Untervindach, A.-G. Landsberg a/Lech, zul. in Baufkirchen, A.-G. Tegernsee, beide als Zeugen (818). Augsburg 25/10 1902.

St. b. Gericht der 2. Division.

10433. **Costella** Libero, led. Maurer von Artegna, Prov. Udine, geb. dort 10.2.83.

10434. **Da Rio** Ernesto, led. Maurer von Artegna, Prov. Udine, geb. dort 10.12.82.

10435. **Rottero** Mattia, led. Maurer von Buia, Prov. Udine, geb. dort 28.10.80.

10436. **Juzzi** Agostino, led. Maurer von Resiutta, Prov. Udine, geb. dort 16.9.75 (L 616).

10437. **Schlumber** Josef, led. Schmied von Graßing, A.-G. Deggenhofen, geb. dort 30.4.77 (L 822), sämtliche weg. Körperverletzung;

10438. **Röspitzer** Johann, led. Tagelöhner von Wilsbhofen, geb. dort 18.2.71 (L 605).

10439. **Reitenberger** Johann, led. Tagelöhner von Rüdftetten, A.-G. Laufen, geb. dort 30.10.60 (L 398).

10440. **Tschoch** Alexander, led. Gerber von Rabitzsch (?), Steiermark, geb. dort 11.1.76 (L 814), letztere 3 weg. Betrugs;

10441. **Gber** Maria, led. Dienstmagd von Vietling, A.-G. Tittmoning, B.-N. Laufen, geb. dort 16.1.83, weg. Unterschlagung (T 236).

Laufen 22/10 1902.

Amtsanwalt.

10442. **Cuchiaro** Lorenz, Tagelöhner, geb. 18.8.82 in Trasaghis, Prov. Udine, Italien,

10443. **Formenti** Giovanni, led. Maurer, geb. 19.11.72 in Verona, Italien, beide weg. Betrugs (A 767).

Kempten 24/10 1902. Amtsanwalt (Land).
10444. **Giband** Johann*, 32. 3., led. Dienstknecht von Lengsfried, Gbe. St. Mang, A.-G. Kempten, als Zeuge (B 905).

Kempten 23/10 1902. R. Staatsanwalt.

*) Bergl. 61/4764 (1901).

10445. **Bedenkauer** Johann, led. Tagelöhner von Schillingstürtz, B.-N. Rothenburg ob der Tauber, geb. dort 27.4.57, weg. Verbr. w. d. Sittlichkeit (D 862);

10446. **Busz** Georg, Schlosser von Nürnberg, geb. dort 22.2.49 (D 992).

10447. **Trummer** Margareta, led. Arbeiterin von Zirndorf, A.-G. Fürth, geb. dort 1.4.68 (D 992), beide weg. Unterschlagung;

10448. **Wost** Jakob, verb. Schausteller von Ebingen, Würt., geb. dort 7.11.70, weg. Betrugs (C 803).

Nürnberg 24/10 1902. R. Staatsanwalt.

10449. **Gahner** Josef, Baumeister von Bietshausen, A.-G. Krumbach, geb. 4.3.77 in Roggenheim, Gbe. Emmering, A.-G. Bruck (II 733),

10450. **Geiger** Franziska, Tagelöhnerfrau von Solzkirchen, geb. 9.3.62 (XI 538).

10451. **Schmitt** Anna, led. Dienstmagd von München, geb. dort 22.7.84 (VII 562), sämtliche als

Zeugen;

10452. **Kerchl** Ludwig, led. Bautechniker von Bad Tölz, geb. 13.9.81 in Altdorf, A.-G. Landsbut, weg. Diebstahls (XIII 497);

10453. **Schled** Michael, verb. Kaufmann von Somburg, Pfalz, geb. 20.4.61, weg. Unterschlagung (XII 796).

München I 25/10 1902. R. Staatsanwalt.

Widerrufe.

1896: 12672.

1900: 1750.

1902: 322 593.

1897: 6360. 9060. 11419.

1901: 4580. 10778. 11016. 12143. 12308.

1898: 110

3735. 3825. 3946. 4056. 4917. 4872. 5796. 5809. 6714. 6765. 7140. 734

7504. 7523. 7777. 7815. 8037. 8084. 8211. 8447. 8484. 8505. 8612. 8816. 8854. 888

8939. 9005. 9164. 9225. 9386. 9413. 9439. 9450. 9452. 9460. 9511. 9596. 9610. 963

9655. 9695. 9696. 9821. 9878. 9886. 9968. 10018. 10025. 10083. 10112. 10122.

Alphabetische Recapitulation der Namen.

| | | | | | | | |
|---------------------------|-------|------------------------|-------|-----------------------|-------|-------------------------|-------|
| Bamberger Karl . . . | 10429 | Fuchs Max Stefan . . . | 10401 | Euz Bendelin . . . | 10404 | Schwarzer Paul . . . | 10402 |
| Bedenkauer Johann | 10445 | Gahner Josef . . . | 10449 | Wenter Josef . . . | 10383 | Sigrid Reichior . . . | 10387 |
| Birgen Bruno . . . | 103-6 | Geberl Martin . . . | 10428 | Werk Andreas . . . | 10414 | Silicher Max . . . | 10388 |
| Bisler Christian . . . | 10381 | Geizer Franziska . . . | 10450 | Wiesl Lorenz . . . | 10393 | Sollied Josef . . . | 10403 |
| Biller Johann . . . | 10380 | Grabber Josef . . . | 10385 | Wost Jakob . . . | 10448 | Stalaby Johann . . . | 10404 |
| Bus Georg . . . | 10446 | Gllminger Ludwig . . . | 10389 | Willath Johann . . . | 10407 | Teutlein Otto . . . | 10389 |
| Da Rio Ernesto . . . | 10434 | Hiergeiß Alois . . . | 10390 | Waninger Josef . . . | 10394 | Trummer Margareta . . . | 10407 |
| Dalmer Joh. Rep. . . | L 400 | Jodelbauer Josef . . . | 10391 | Rehm Rupert . . . | 10432 | Tschoch Alexander . . . | 10440 |
| Der Maria . . . | 10441 | Itter Konrad . . . | 10430 | Ritter Leonhard . . . | 10427 | Walcher Matthäus . . . | 10403 |
| Giband Johann . . . | 10444 | Kerchl Ludwig . . . | 10452 | Romanin Anselo . . . | 10395 | Werner Heinrich . . . | 10388 |
| Gehinger Theodor . . . | 10384 | Röspitzer Johann . . . | 10438 | Rottero Mattia . . . | 10435 | Wphlidal Franz . . . | 10401 |
| Eisenhut Georg . . . | 10419 | Reitenberger Johann | 10439 | Schab Emil . . . | 10412 | Wimmer Josef . . . | 10403 |
| Eisenlobr Friedrich . . . | 10387 | Rodenbrierer Friedr. | 10388 | Schar Louis . . . | 10415 | Zanon Sebastian . . . | 10389 |
| Engelsberger Peter . . . | 10382 | Costella Libero . . . | 10433 | Scherer Georg . . . | 10416 | Zieger Josef . . . | 10404 |
| Ehl Xaver . . . | 10396 | Kraus Georg . . . | 10422 | Schled Michael . . . | 10463 | Zimmermann Andr. . . | 10404 |
| Fessel Ludwig . . . | 10421 | Cuchiaro Lorenz . . . | 10442 | Schlumber Josef . . . | 10437 | Juzzi Agostino . . . | 10439 |
| Fischer Johann . . . | 10431 | Luber Otto . . . | 10402 | Schmitt Anna . . . | 10451 | | |
| Formenti Giovanni . . . | 10443 | Lubwig Albert Josef | 10403 | Schmid Otto . . . | 10413 | | |



Herausgegeben von der k. Polizei-Direktion München

Gerichtliche Haftbefehle.

Die bezeichneten Personen sind an die verfolgenden Behörden — **Militär-Arrestanten an die nächste Militärbehörde (Bezirks-Commandos ausgeschlossen)** — abzuliefern, wenn nicht ausdrücklich andere Bestimmung getroffen ist.

10454. **Braun** Johann, verh. Schuhmacher von Schwandorf, B.-M. Burglengenfeld, geb. dort 22.4.65, weg. Diebstahls i. R. auf Anord. des l. A.-G. Schwandorf. Einl.-Ort: hief. Vdg.-Gef. (C 603).
München 25/10 1902. R. Staatsanwalt.

10455. **Wroß** Viktor, led. Steinbrecher von Alten-berg, A.-G. Eichstätt, geb. dort 18.5.74, weg. Diebstahls auf Anord. des l. A.-G. Eichstätt (B 781);

10456. **Heil** Heinrich, led. Schlosser von Darmstadt, H.-G. Heffen, geb. dort 12.9. (ob. 10.10.) 45, weg. Urkundenfälschung u. a. auf Anord. des l. A.-G. Erlangen (C 643). Einl.-Ort f. beide: nächstes l. A.-G. Gef.
Eichstätt 24/10 1902. R. Staatsanwalt.

10457. **Kantl** Josef, verw. Tagelöhner von Bachmangel, A.-G. Lauingen, B.-M. Dillingen, geb. dort 3.45, weg. Beleidigung auf Anord. des l. A.-G. Dillingen, wohin abzuliefern (336).
Dillingen 24/10 1902. Amtsanwalt f. Lauingen.

10458. **Heller** Heinrich, led. Metzger von Werfee, A.-G. Augsburg, geb. 6.9.67 in Hof a. d. Saale, weg. Verbr. d. Kupperei auf Anord. des l. A.-G. Bamberg, wohin abzuliefern (B 549).
Memmingen 25/10 1902. R. Staatsanwalt.

10459. **Gorned** Aloys, Infanterist der Reserve 16. Inf.-Rgt., led. Knecht von Oberöhring, A.-G. Herbolzen, B.-M. Bilsbosen, geb. dort 3.5.80 (1,65 m, braun, dunkelblond, Schnurrbartanflug, braune Leichterfarbe; Militärmütze oder grünnantener Hut, schwarzer Anzug), weg. eigenmächtiger Urlaubsverbreitung (Verg. nach § 64 A.-M.-St.-G.-B.) auf Anord. des l. A.-G. Bamberg, wohin abzuliefern (B 549).
Bamberg 20/10 1902. Gericht l. 16. Inf.-Rgt.

10460. **Kuber** Jakob, verh. Maurer von Knielingen, A.-G. Karlsruhe, geb. dort 31.1.72 (mittelgroß, dunkeltes Gesicht, blonde Haare, blonder Schnurrbart, Jabulide im Oberkiefer, auf der rechten Hand einen Anker, auf der Brust Ableitenfiguren einbestrichelt, spricht langsam, breitpurziger Gang mit gebeugtem Oberkörper), weg. Betrugs auf Anord. des l. A.-G. Nürnberg, wohin abzuliefern (E 759).
Nürnberg 23/10 1902. R. Staatsanwalt.

10461. **Schmidt** Johann Adam, led. Wirtner von Bamberg, A.-G. Weismain, B.-M. Lichtenfels, geb. dort 9.12.70, weg. Betrugs auf Anord. des l. A.-G. Weismain (243).
Lichtenfels 23/10 1902. Amtsanwalt für Weismain.

10462. **Leberer** Johann, verh. Maurer von Feldkirchen, Oberösterreich, geb. dort 1857, weg. Betrugs (763);

10463. **Wollersberger** Anna, geb. Schön, verh. Tagelöhnerin von Schärding, Oberösterreich, geb. 26.12.77 in Friedburg, Bez.-G. Braunau, Oberösterreich, weg. Unterschlagung (853), beide auf Anord. des l. A.-G. Laufen. Einl.-Ort: nächstes A.-G.-Gef.
Laufen 23/10 1902. Amtsanwalt.

10464. **Stinglwagner** Heinrich, led. Schneider von Täufing, A.-G. Altötting, geb. dort 3.6.79 (2612),

10465. **Sturm** Ludwig*, led. Tagelöhner von Jemnang, A.-G. München II, geb. dort 27.8.84 (1077), beide weg. Betrugs auf Anord. des l. A.-G. München II.
München II 24/10 1902. Amtsanwalt.

*) Zul. 6114462 (1902).

10466. **Veit** Otto Richard, led. Kutscher von Stötteritz, sächs. A.-G. Leipzig, geb. dort 13.8.79, weg. Betrugs auf Anord. des l. A.-G. Schwandorf (370).
Burglengenfeld 20/10 1902. Amtsanwalt f. Schwandorf.

10467. **Winkler** Maria*, led. Wäscherin u. Fadnerin von Viberbach, A.-G. Wertingen, geb. 24.2.53, weg. Betrugs u. a. auf Anord. des l. A.-G. München I. Einl.-Ort: Gef. am Anger hier (IX 770).
München I 27/10 1902. R. Staatsanwalt.

*) Zul. 5914323 (1902).

10468. **Bayer** Josef, led. Maurer von Weibern, Gde. Dummelndorf, A.-G. Arnstorf, B.-M. Eggenfelden, geb. dort 29.5.60, weg. Diebstahls auf Anord. des l. A.-G. Pfarrkirchen. Einl.-Ort: nächstes Gef. (B 643).
Passau 27/10 1902. R. Staatsanwalt.

10469. **Schmid** Johann, led. Bäcker von Niederlindhart, A.-G. Wallersdorf, geb. 19.7.75, weg. Rußhälterei (XII 848);

10470. **Schreindorfer** Leonhard*, Reisender von Neustift, A.-G. Freising, geb. 28.1.55, weg. Verbr. d. Urkundenfälschung u. a. (XII 233), beide auf Anord. des l. A.-G. München I. Einl.-Ort: Gef. an der Gruffstr. hier.
München I 27/10 1902. R. Staatsanwalt.

*) Zul. 11639091 (1902).

10471. **Walt** Theodor, led. Tagelöhner von Ditzelwang, A.-G. Mindelheim, geb. dort 5.10.59, weg. Diebstahls auf Anord. des l. A.-G. Kempten. Einl.-Ort: hief. Vdg.-Gef. (C 809).
Kempten 25/10 1902. R. Staatsanwalt.

10472. **Calamo** Massimiliano (Maximilian), Maurer von Feltré, Prov. Veltino, Oberitalien (ungef. 37 J., ungef. 1,63 m, rundes Gesicht, dunkle ins Schwarze gehende Haare, blonder Schnurrbart).

10473. **Cossini** Catarina (Katharina) von Pianico, Distr. Lovere, Prov. Bergamo, Oberitalien (ungef. 29 J., ungef. 1,70 m, schwächig, schwarze dünne Haare, längliches eingefallenes gelbes Gesicht, spitze Nase), beide weg. Urkundenfälschung auf Anord. des I. u. G. Waldmohr. Einl.-Ort: nächstes Ger.-Gef. (C 744).

Bweibrücken 27/10 1902. R. Unt.-Richter.

10474. **Schmelmer** Johann, led. Schlosser von Nürnberg, geb. dort 27.6.84 (besitzt einen Farbstempel auf Albert Raum, Buchhandlung, Nürnberg), weg. Diebstahls auf Anord. des I. u. G. Nürnberg. Hieber einzuliefern (F 708).

Nürnberg 25/10 1902. R. Staatsanwalt.

Zum Strafvollzuge sind zu verhaften:

10475. **Hüner** Friedrich, geb. 4.4.79 in Ismaning; Urf. v. 8.7.1902; weg. Verg. w. d. öff. Ordn. 1 Mt. Gef. Einl.-Ort: nächstes Vdg.-Gef. (B 604).

München I 10/10 1902. R. Staatsanwalt.

10476. **Bartmann** Eugen, verb. Schaffsteler von Frankfurt a/M., geb. 30.8.78, zuletzt in Mannheim; Urf. des Gr. Landger. Mannheim vom 10.4.1902; weg. unerlaubter Anspielung 3 Monate u. 2 Wochen Gef. Von erfolgter Verhaftung Drabtnachricht anber zu geben (71201. E II 49).

Mannheim (Baden) 24/10 1902. Gr. Staatsanwalt.

10477. **Edelmann** Nikolaus, led. Handarbeiter, geb. 18.9.73 in Rehan, Ob.-Franken, zuletzt in Oberhofbau, u. G. Hof a. d. Saale; Urf. v. 2.10.1902; weg. Betrugs i. R.: 3 Monate Gef. Einl.-Ort: nächst. bayer. Vdg.- od. Idgerichtl. Aushilfsgefängnis (A 342).

Hof 27/10 1902. R. Staatsanwalt.

Ausforschungen.

10478. **Wittels Einbruchs** wurden am 20.10.1902 nachmittags zwischen 1 u. 2 Uhr aus dem isoliert stehenden Wohnhaus der Geschwister Vent in Kalzbofen, Gde. Staufen, N.-G. Zimmertal (Algäu) gestohlen:

1. eine silberne Damenuhr mit Schlüsselanzug u. weißem Zifferblatt, Wert 10 M.
2. eine silberne Damenremondoiruhr mit goldenen Randreifeisen u. gemaltem blumigem Zifferblatt nebst feiner silberner Kette mit runden Gliedern, Gesamtwert 20 M.
3. eine aus mehreren kleinen Ketten bestehende silberne Herrenuhrkette mit Schiebentaler, letzterer mit der Inschrift „Dem besten Schützen“ u. mit der Jahreszahl 1892, Wert 25 M.
4. ein goldener Herrensring mit länglichem breitem rotem Stein, Wert 13 M.
5. ein goldener Damenring mit braunem länglichem Stein, Wert 8 M.
6. ein silberner Rosenkranz, sog. Zehner, Wert 7 M.
7. eine Nideluhrkette mit länglichen Gliedern, Wert 2 M 80 S.
8. eine Nideluhrkette mit länglichen sehr breiten Gliedern, Wert 2 M 80 S.
9. eine rotlederne Brieftasche, Wert 1 M 50 S.
10. eine schwarze gestreifte neue Kantunagarnjoppe, Wert 20 M.
11. ein weißes Herren-Leinenhemd, Wert 3 M.
12. eine gelblederne Geldbörse mit 2 verschließbaren Fächern u. 6—7 M Inhalt.
13. ein goldenes Hemdnäpfschen, Wert 80 S.

Verdächtig ein Bursche: 20 22 J., für sein Alter klein, d. i. nur 1,54—1,56 m, Anflug von blondem Schnurrbart; moosgrüner Wüschhut mit weißer Flaumfeder, dunkle geprenkelte Joppe, graue Hose; grüner voller Ruchlad u. Bergstod (B 1054).

Kempten 25/10 1902. R. Staatsanwalt.

10479. (Verdächtiger Besitz von Brillantringen.) Der wegen Diebstahls verhaftete Schriftsteller Rudolf **Wirwald**, geb. 5.9.74 in Straßburg, weg. Diebstahls von Brillantringen vorbehaftet, besaß bei seiner Verhaftung nachbeschriebene zwei Brillantringe:

1. Damen-Marcasit-Ring mit einem in der Mitte hoch geschliffenen Türkis, welcher außen mit kleinen weißen Brillanten umfaßt ist. Die Schiene ist bis zur Hälfte mit Brillanten à jour besetzt, Wert ungef. 500 M. 2. Ein mattgoldener Ring (Herren- oder Damenring) mit einer Rose (Brillant) à jour gesetzt; die Schiene rings herum eingeseilt. Der Ring ist mit einer Zwickzange aufgezwickelt, Wert ungef. 30 M. Es besteht Verdacht, daß Wirwald die Ringe gestohlen hat u. zwar wahrscheinlich schon vor mehr als Jahresfrist. Sachdienliche Mitteilungen erbeten (1409).

Karlsruhe (Baden) 21/10 1902.

Gr. Unt.-Richter
10480. **Dietl** Otto, geb. 8.11.81 in München, als unsicherer Heerespflichtiger (A 12273).

München 24/10 1902. Civ.-Vorl. Cri.-Commission.

10481. **Röhler** Johann Adam, verm. Tagelöhner von Kirchenlamitz, N.-A. Wunsiedel, geb. dort 6.8.55, erschwirbelt Heizenunterstützungen bezw. Anschaffungen von Kleidern. Erfaß wird verweigert (2390).

Kirchenlamitz 25/10 1902.

Armenpflegschaftsrat.

10482. **Vinprunner** Anton, geb. 10.1.51 in München (B 14012).

10483. **Müller** Rudolf, geb. 23.4.81 in München (B 14024).

10484. **Steinlehner** Theodor, geb. 29.7.81 in München (B 14195).

10485. **Peters** Max Friedrich Leopold, geb. 27.81 in München (B 14093), sämtliche als unsichere Heerespflichtige.

München 24/10 1902. Civ.-Vorl. Cri.-Commission.

„Magistrat München B.“
Um Ermittlung und Befanngabe des Aufenthalts nachbezeichneter Personen wird ersucht:

10486. **Stod** Anna, Wassermerkmacherin von Stuttgart, geb. dort 20.10.85, weg. Diebstahls (D 4483).

München I 25/10 1902. Amtsanwalt.

10487. **Weißlinger** Jakob, verw. Maurer von Urdading, A.-G. Hengersberg, B.-A. Deggendorf, geb. 13.7.41 in Neubauern, Gde. Offenberg, A.-G. Deggendorf, weg. Betrugs (2107).

Regensburg 2410 1902 Amtsanwalt I.

10488. **Gornberger** Jakob, Dienstknecht, geb. 19.6.83 in Eggersheim, A.-G. Ludwigsbafen a/Nrh., weg. Bedrohung (J 4756).

Darstadt (Hessen) 2310 1902.

Gr. Staatsanwalt.

10489. **Ways** Anton, getr. leb. Schlosser von Bruch bei München, geb. dort 10.11.62, weg. Diebstahls i. R. (F 730).

München II 2310 1902. R. Staatsanwalt.

10490. **Schindler** Adolf, getr. leb. Photograph von Bielefeld, Preußen, geb. 24.4.62, weg. Rupperei (XII 622).

München I 2510 1902. R. Staatsanwalt.

10491. **Zeeberger** Georg, led. Spinner von Herzogenaurach, B.-A. Höchstädt a/Nrh., geb. dort 27.11.84, weg. Körperverl. (247).

Höchstädt a/Nrh. 2410 1902. Amtsanwalt

f. Herzogenaurach.

10492. **Hingler**, verw. Hausierer von Wagensbach, D.-A. Graßsheim, in Nr. 121/9719 weg. Betrugs ausgeschrieben, hat wahrscheinlich den Vornamen Anna, nicht Viktoria (507).

Rosenheim 2410 1902. Amtsanwalt f. Brien.

10493. **Bauer** Georg, led. Tagelöhner von Blattling, A.-G. Deggendorf, geb. dort 23.3.75 (B 5882, 5883).

10494. **Vogleder** Georg*, led. Fuhrknecht von Wolfegg, A.-G. Eggenfelden, geb. 5.2.71 in Hirsborn, A.-G. Eggenfelden (B 5884), beide weg. Betrugs;

10495. **Wöndl** Josef, led. Tagelöhner von Anzing, A.-G. Ebersberg, geb. dort 18.5.78, weg. Unterschlagung (B 5885);

10496. **Kalemovic** Anton, led. Schriftsetzer von Sarajewo, Bosnien, geb. dort 9.8.77, weg. Körperverletzung (D 3525).

München I 2710 1902. Amtsanwalt.

*) Zul. 7215306 (1902).

10497. **Braun** Hugo, led. Goldarbeiter von Latrány, Kom. Somogy, Ungarn, geb. 12.8.79 in Wien, weg. Diebstahls (B 5725).

München I 2510 1902. Amtsanwalt.

10498. **Fraut** Peter*, led. Dienstknecht von Kühnbauern, Gde. Hörmannsdorf, A.-G. Parsberg, geb. dort 27.9.81, weg. Diebstahls (526).

Burglengenfeld 2510 1902 Amtsanwalt

*) Zul. 4713480 (1902).

10499. **Günzinger** Leonhard, led. Dienstknecht von Geroldsbhausen, A.-G. Wassenhofen, als Zeuge (A 195).

Kempten 2310 1902. R. Staatsanwalt.

10500. **Schent** Anna, Tochter des Scherenschleifers Leonhard Schent, genannt „Schleiferbart“, von Wörmoosen, A.-G. Mühlburi, als Zeugin (B 795).

Traunstein in 2510 1902. R. Unt.-Richter.

10501. **Schradler** Theodor, led. Buchhalter von München, geb. dort 25.1.83, weg. Unterschlagung (B 1447).

Kempten 2510 1902. Amtsanwalt (Stadt).

10502. **Gruber** Ignaz, Schuhmacherlehrling, geb. 10.4.84 (alias 16.6.84) in Kurajstall, Bez.-H. Scheibbs, alias in Loosdorf, Bez.-H. Wels, Nied.-Oesterr., zml. in Möbelshausen, Gde. Buchsberg, A.-G. Wertingen, weg. Diebstahls (427).

Wertingen 2410 1902. Amtsanwalt.

10503. **Köberl** (Manninger) Michael, led. Schreiner von München im bayer. Wald, A.-G. Passau, geb. 18.9.84 in Wilmerting, Gde. Faselbach, A.-G. Passau, weg. Körperverletzung (C 724).

Passau 2510 1902. R. Staatsanwalt.

10504. **Waczer** Max*, led. Metzger von Reichling, A.-G. Schongau, geb. dort 15.10.83, weg. Betrugs n. a. (442, 444, 615).

Rüßlen 2210 1902. Amtsanwalt.

*) Zul. 12219729 (1902).

10505. **Schmalzl** Josef*, led. Fuhrknecht von München, geb. dort 5.6.75,

10506. **Schäffler** Karl, led. Fuhrknecht von München, geb. dort 5.9.78, beide weg. Unterschlagung, (D 5890);

10507. **Werk** Josef, led. Schlosser von Mzhausen, Gde. Laaberberg, A.-G. Abensberg,

10508. **Teuber** Ernst, led. Couditor von Lehrensteinsfeld, Gde. Steinsfeld, D.-A. Weinsberg, beide als Zeugen (C 4322);

10509. **Ziegler** Josef, led. Hafner von München, geb. 25.11.70 in Traunstein, weg. Sachbeschädigung u. a. (C 5273);

10510. **Reim** Edwin Christian Friedrich**, led. Büfelmacher von Bräching, A.-G. Staffelstein, geb. 27.2.72 in Nürnberg (C 3604).

München I 2510 1902. Amtsanwalt.

*) Zul. 11819365 (1902).

***) Zul. 2812206 (1901).

10511. **Schwayer** Georg Albrecht, Gelegenheitsarbeiter, geb. 17.12.73 in Gerhausen, würt. A.-G. Blandenren, zuletzt in Esterberg, sächs. A.-G. Blauen, weg. Diebstahls i. R. (V 506).

Blauen (Sachsen) 2410 1902. R. Staatsanwalt.

10512. **Seidlacher** Rudolf, led. Svängler von Deuringen, A.-G. Augsburg, geb. 12.3.83 in Stadtbergen, A.-G. Augsburg, weg. Körperverl. (3776).

Augsburg 2510 1902. Amtsanwalt (Stadt).

10513. **Stiebl** Joseph, led. Dienstknecht von Buchloe, B.-A. Kaufbeuren, geb. 14.11.77 in Ettringen, A.-G. Türbeim, B.-A. Mindelheim, weg. Betrugs (C 917).

Kempten 2310 1902. R. Staatsanwalt.

10514. **Werner** Michael, led. Feinender, geb. 27.4.82 in Bestenbergsgronth, A.-G. Höchstädt a/Nrh., weg. Betrugs (286).

Reustadt a/Nrh. 2410 1902. Amtsanwalt.

10515. **Zuber** Johann, led. Schreiner von Reichensfels, Bez.-H. Wolfsberg, Kärnten, geb. 13.12.77 in Feltweg, Bez.-H. Judenburg, Steiermark, weg. Diebstahls (1862).

München II 2310 1902. Amtsanwalt.

10516. **Wieringer** Theresie, led. Magd von Pafenzbach, A.-G. Dachau, geb. 19.6.80 in Dachau, weg. falscher Aufschuldigung (III 844);

10517. **Freimadl** Georg, verw. Kuttler von Kirchberg, A.-G. Wilsbosen, geb. 9.11.78 in Gaismaublé, Gde. Außerszell, A.-G. Hengersberg, B.-A. Deggendorf, weg. Betrugs (II 883).

München I 2710 1902. R. Staatsanwalt.

10518. **Gersbacher** Friedrich, led. Bäcker von Herbrud, geb. dort 19.7.85,
10519. **Stiegler** Johann, led. Bäcker von Oberfrumbach, A.-G. Herbrud, geb. dort 26.4.85, beide weg. Unterbringung (B 886).

Nürnberg 25/10 1902. R. Staatsanwalt.
10520. **Krembölter** Josef*, Metzger von Bilsbofen, geb. 21.6.82, als Zeuge (50).

München I 25/10 1902. R. Unt.-Richter A.

*) Zul. 121/9709 (1902).

10521. **Oberrieder** Josef, led. Dienstknecht von Reutstetten, A.-G. Starnberg, geb. 14.8.79 in Baierbrunn, A.-G. Wolfratshausen, weg. Diebstahls (F 740).

München II 25/10 1902. R. Staatsanwalt.

10522. **Schub** Wilhelm*, led. Tagelöhner von Grewenmacher a. d. Mosel, Großherzogth. Luxemburg, geb. dort 17.7.58, weg. Sachbeschädigung (B 833).
Kempten 21/10 1902. R. Staatsanwalt.

*) Zul. 120/9594 (1902).

10523. **Stedermair** Aloys, led. Tagelöhner von Reisbad, A.-G. Dingolfing, geb. dort 18.6.68, weg. Körperverl. (II 1791);

10524. **Sohenthaner** Josef, led. Tagelöhner von Winden, A.-G. Haag, B.-A. Wasserburg, geb. 5.6.64, als Zeuge (D 884).

München II 25/10 1902. R. Staatsanwalt.

10525. **Wagner** Fritz, Schlosser von Erfurt, preuß. Prob. Sachsen, geb. dort 21.2.81, als dringend notwendiger wichtiger Zeuge zu dem am 17.11.1902 beginnenden Schwurgericht in der Hoffacke gegen Kühmann u. Kreuz weg. Raubmordverdachts (1141).
Ausschaffenburg 27/10 1902. R. Staatsanwalt.

10526. **Werner** Karoline, geb. Fleischmann, zul. in Stuttgart als Kellnerin u. Buffetdame in Stellung,

geb. 14.5.79 in Nürnberg, weg. Betrugs. Dieselbe ist aufzufordern, bei Gefahr strafrechtlicher Verfolgung ihren Aufenthalt hierher mitzutheilen (J 8384).

Stuttgart (Württ.) 25/10 1902.

R. Staatsanwalt

10527. **Gollwitzer** Rosina, led. Dienstmagd von Ambach, A.-G. Neuburg a.D., geb. 26.1.78 in München,

10528. **Müller** Josef, led. Kaufmann u. Tagelöhner von Gleichenberg, A.-G. Waldmünchen, geb. 17.10.74 in Hoffstetten, A.-G. Hilpoltstein, beide als Zeugen (X 500).

München I 28/10 1902. R. Staatsanwalt.

10529. **Hübler** Katharina, geb. Höpfinger, Korbmachersfrau von Karlsbad, A.-G. Neuburg a.D., geb. 29.9.71 in Hallbergmoos, A.-G. Freising, weg. Diebstahls (317).

Wasserburg 27/10 1902. Amtsanwalt f. Haag.

10530. **Ringer** Andreas*, led. Knecht, geb. 20.2.69 in Areschheim, bad. A.-G. Arnstein, B.-A. Karlstadt, Unterfranken, weg. Begünstigung zum Meineid (75).
Würzburg 28/10 1902. R. Unt.-Richter II.

*) Zul. 947/127 (1902).

10531. **Stöcker** Babette, geb. Müller, Steinbauersfrau von Heilbronn am Neckar, Württ., geb. 22.6.59 in Schwemmlersbach, A.-G. Arnstein, B.-A. Karlstadt, Unterfranken, weg. Begünstigung. Dieselbe ist aufzufordern, bei Gefahr strafrechtlicher Verfolgung ihren Aufenthalt hierher anzuzeigen.
Heilbronn (Württ.) 23/10 1902.

R. Amtsgericht.

10532. **Höll** Ludwig, led. Maurer von Gemünden, als Zeuge.
Herbrud 17/10 1902.

Amtsanwalt.

Widerufe.

1897: 13261.

1902: 1040. 1931. 2221. 2269. 2553. 2652. 2653. 2787. 2911. 2922. 2929. 3492. 4077. 5320.
5399. 5736. 5806. 6287. 6641. 7931. 7973. 8900. 9109. 9139. 9140. 9362. 9732. 9748.
10049. 10094. 10136. 10366. 10371.

1901: 886. 11629.

Alphabetische Recapitulation der Namen.

| | | | |
|--------------------------------------|--|--|-------------------------------------|
| Bartmann Eugen . . . 10476 | Hübler Katharina . . . 10529 | Mair Theodor . . . 10471 | Schweyer Georg Albr. 10511 |
| Bauer Georg . . . 10493 | Diener Friedrich . . . 10475 | Remminger Michael 10503 | Seeberger Georg . . . 10491 |
| Bayer Josef . . . 10468 | Sohenthaner Josef 10524 | Müller Josef . . . 10528 | Zembacher Rudolf . . . 10512 |
| Werner Karoline . . . 10526 | Sornberger Jakob . . . 10488 | Müller Rudolf . . . 10483 | Steib Josef . . . 10513 |
| Bieringer Theres . . . 10516 | Sorned Alois . . . 10459 | Mirwald Rudolf . . . 10479 | Steinlechner Theodor 10494 |
| Boinbl Josef . . . 10495 | Suber Jakob . . . 10460 | Höll Ludwig . . . 10532 | Söder Babette . . . 10531 |
| Braun Hugo . . . 10437 | (R) Galaimo Raffi-
miliano (Marim.) 10472 | Oberrieder Josef . . . 10521 | Stedermair Aloys . . . 10523 |
| Braun Johann . . . 10454 | Kalemovic Anton . . . 10496 | Peters Max Friedr.
Leopold . . . 10485 | Stiegler Johann . . . 10519 |
| Brock Viktor . . . 10455 | Rödel Anton . . . 10503 | Ringer Anna . . . 10492 | Stinglwagner Heint. 10497 |
| Dielt Otto . . . 10480 | Reim Edwin Christian
Friedrich . . . 10510 | Rinkler Viktoria . . . 10492 | Stof Anna . . . 10086 |
| Erdmann Nikolaus 10477 | Rößler Johann Adam 10481 | Schäffler Karl . . . 10506 | Sturm Ludwig . . . 10456 |
| Faul Josef . . . 10457 | Rlinger Andreas . . . 10530 | Schenk Anna . . . 10500 | Teuber Ernst . . . 10506 |
| Frank Peter . . . 10498 | Goffini Catarina . . . 10473 | Schindler Adolf . . . 10490 | Weit Otto Richard . 10466 |
| Kreimbold Georg . . . 10517 | Krembölter Josef . . . 10520 | Schmalzer Josef . . . 10505 | Wagner Fritz . . . 10526 |
| Gollwitzer Josef . . . 10487 | Tagleder Georg . . . 10494 | Schmelmer Johann . 10474 | Werner Michael . . . 10514 |
| Gersbacher Friedrich 10518 | Veberer Johann . . . 10462 | Schmid Johann . . . 10469 | Wetz Josef . . . 10507 |
| Gollwitzer Rosina . . . 10527 | Einprunner Anton . . . 10482 | Schmidt Joh. Adam 10461 | Winkler Maria . . . 10467 |
| Gruber Johann . . . 10502 | Wagner Anton . . . 10489 | Schreiber Theodor . 10501 | Wollersberger Anna 10463 |
| Günzinger Leonhard 10499 | Meier Max . . . 10504 | Schreiber Theodor . 10501 | Ziegler Josef . . . 10509 |
| Heil Heinrich . . . 10456 | | Schub Wilhelm . . . 10522 | Zuber Johann . . . 10515 |
| Heller Heinrich . . . 10458 | | | |



Bayer. Central-Polizei-Blatt.

Herausgegeben von der k. Polizei-Direktion München.

Gerichtliche Haftbefehle.

Die bezeichneten Personen sind an die versagenden Behörden — **Militär-Arrestanten an die nächste Militärbehörde (Bezirks-Commandos ausgeschlossen)** — abzuliefern, wenn nicht ausdrücklich andere Bestimmung getroffen ist.

10533. **Jobst** Franz, led. Knecht, geb. 29.12.83 in Reichbach, A.-G. Mittenau, zuletzt in Niederböding, K.-G. Starnberg, weg. Hausfriedensbruchs auf Anord. des I. A.-G. Straubing (3569).
Straubing 25/10 1902. Amtsanwalt.

10534. **Röberich** Max Josef, led. Klöber von Etmann, B.-M. Hahfurt, geb. dort 5.2.79, weg. Verzug auf Anord. des I. A.-G. Schweinfurt (A 964).
Schweinfurt 28/10 1902. Amtsanwalt (Stadt).

10535. **Rling** Julius, Kaufmann, geb. 21.1.78 in Perschberg, A.-G. Waldsriedbach, B.-M. Birmaiens, jetz. in Speyer, weg. Notzucht. Drahtnachricht.
Frankenthal 27/10 1902. R. Unt.-Richter.

10536. **Müller** Franz, verb. Korbflechter von Adorf, A.-G. Landsbut, geb. 3.5.62 in Oberlauterbach, A.-G. Rottenburg, weg. Diebstahls auf Anord. des I. A.-G. Rottenburg (392).
Rottenburg 26/10 1902. Amtsanwalt.

10537. **Kranzke** Karl, led. Schreiner von Hildesheim, Preußen, geb. 4.12.86 in Schwaben, weg. Diebstahls auf Anord. des I. A.-G. Ebersberg. Einl.-Ort: Gef. an der Baabersstr. hier (D 856).
München II 28/10 1902. R. Staatsanwalt.

10538. **Reisert** Johann, led. Hausbursche von Mchaffenburg, geb. dort 5.12.82, weg. Hausfriedensbruchs u. a. auf Anord. des I. A.-G. Mchaffenburg (A III 326).
Mchaffenburg 25/10 1902. Amtsanwalt (Stadt).

10539. **Misch** Wilhelm, led. Tagelöhner von Et. Bergrethen, im b. C.-B.-Bl 12811026/1902 wegen Einbruchdiebstahls zur Verhaftung ausgeschrieben, im am 31.1.81 in Au, Bezirk Unter-Mheimthal, Kant. Et. Gallen, geboren (C 870).
Rempten 24/10 1902. R. Staatsanwalt.

10540. **Cauer** Josef, led. Uhrmacher, geb. 17.12.76 in Frankurt a/M. (1,72 - 1,74 m, kräftig, schwarze kurzgeschchnittene Haare, Schnurrbartanflug, dicke Nase, gelunde Gesichtsfarbe, auf der rechten Hand kleine Uhr, auf der linken Hand einen Anker ein-gegraben; weiße Mühe mit schwarzem Schilb, hell-gelbgestrichelte Hose, grüner Kittel u. Weste, Stehfragen, lange rötliche Krawatte), weg. Unterschlagung. Verhaftung u. Drahtnachricht, worauf Verfügung wegen Zulieferung erfolgen wird (71815. A I 440).
Mannheim (Baden) 27/10 1902. Gr. Staatsanwalt.

10541. **Full** Ludwig, led. Metzger von Würzburg, geb. 3.5.87 (1,60 m, schwacher Körperbau, blaßes Gesicht; Mühe, geprentelter Anzug u. gestricke-wollene Weste dunkel, Hose ziemlich kurz, so daß die

dunklen Strümpfe sichtbar sind; will sich angeblich in die Schweiz begeben), weg. Diebstahls auf Anord. des I. A.-G. Erlangen. Einl.-Ort: nächstes Gef. Drahtnachricht (C 899).
Fürth 26/10 1902. R. Staatsanwalt.

10542. **Schlee** Georg, Schäfer, geb. 28.11.30 in Wüstenfelden, A.-G. Wiesenfeld, B.-M. Gerolzhofen, Unterfranken (mittlere Statur, grauer Vollbart, bayer. Dialekt; soll sich in Bayern, in der Nähe von Feuchtwangen als Weideschäfer aufhalten), weg. Betrugs. Einl.-Ort: hief. A.-G.-Gef. Hall (Württ.) 27/10 1902. R. Amtsgericht.

10543. **Schmitt** Johann, gen. Theoborsohn, verb. Klöber von Neuses, A.-G. Kronach, geb. dort 20.1.65, weg. Diebstahls auf Anord. des I. Vdg. Würzburg, woin abzuliefern (C 618).
Würzburg 27/10 1902. R. Staatsanwalt.

10544. **Süß** Aaver, led. Fabrikarbeiter von Ladenhäuser, A.-G. Baldsichsen, B.-M. Wolfstein, geb. 22.12.82 in Diterlee, Gde. Jfeldorf, A.-G. Weilheim, weg. Diebstahls auf Anord. des I. A.-G. Schongau. Schongau 27/10 1902. Amtsanwalt.

10545. **Stabelmair** Theres(e)*, geb. Vödl, getr. led. Tagelöhnersfrau von Stodensau, A.-G. Nibach, geb. 27.7.54 in Singenbach, A.-G. Schrobenhausen, weg. Diebstahls u. Betrugs auf Anord. des I. A.-G. Schrobenhausen. Einl.-Ort: nächstes A.-G.-Gef. (B 864).
Neuburg a/D. 28/10 1902. R. Staatsanwalt.

*) Zul. 75/5517 (1902).

10546. **Strell** Fritz*, ca. 22 J., Kellner von München, 10547.

10547. **Weber** Max, ca. 22 J., Kellner (Bierdehändlersohn) von Brud, beide weg. Betrugs. Einl.-Ort: Gef. am Anger hier.
München I 28/10 1902. R. Unt.-Richter C.

*) Vergl. 97/7360 (1902).

10548. **Weinberger** Eusebius*, led. Knecht, geb. 12.2.71 in Au, Gde. Bagen, A.-G. Aibling, weg. Betrugs auf Anord. des I. A.-G. Rosenheim (739).
Rosenheim 24/10 1902. Amtsanwalt A.

*) Zul. 126/10107 (1902).

10549. **Koel** Johann*, led. Steinmetz, geb. 15.6.72 in Billing, Gde. Buchberg, A.-G. Deggendorf, weg. Betrugs u. a. auf Anord. des I. A.-G. Traunstein (686).

Traunstein 23/10 1902. Amtsanwalt (Stadt).

*) Zul. 86/6401 (1902).

10550. **Albertshofer** Karl, Student, Infanterist der Reserve, geb. 1.10.82 in München, weg. Diebstahls u. a. Einl.-Ort: hies. Garnisonsgef. an der Corneliusstr. (5259. III 1863).

München 2710 1902. Gericht der 1. Division.

10551. **Wlasenbräu** Josef, led. Mechaniker von Rosenheim, geb. 28.7.72 in Vogtareuth, A.-G. Rosenheim, weg. Diebstahls auf Anord. des k. A.-G. Rosenheim. Einl.-Ort: nächstes Gef. (B 847).

Fraunstein 2710 1902. K. Staatsanwalt.

10552. **Rastner** Josef*, led. Bahnarbeiter von Röhersdorf, A.-G. Remnath, geb. 7.2.73 in Ebnath, A.-G. Remnath, weg. Betrugs i. R. auf Anord. des k. A.-G. Waldsassen, wobin abzuliefern (B 1802).

Weiden 2710 1902. K. Staatsanwalt.

*) Zul. 141044 (1901).

10553. **Niederhuber** Karl, led. Schreiner von Nähermemmingen, A.-G. Nördlingen, geb. dort 20.8.75, weg. Betrugs auf Anord. des k. A.-G. Verchtessgaden (275).

Verchtessgaden 2710 1902. Amtsanwalt.

10554. **Schenk** Michael*, led. Kammerjäger von Bemberichshausen, A.-G. Münnersstadt, B.-M. Kissingen, geb. dort 1.12.79, weg. Betrugs auf Anord. des k. A.-G. Gräfenberg. Einl.-Ort: Nürnberg (F 787).

Nürnberg 2810 1902. K. Staatsanwalt.

*) Zul. 1159018 (1902).

10555. **Zufelsberger** Karl, Metallschläger, Infanterist der Reserve, in Kontrolle des K. Bzdos. Nürnberg, geb. 3.7.76 in Nürnberg (1,65 m, unterseht, braune Haare, große Nase, Anflug von braunem Schnurrbart, Narbe am Hinterkopf, Tätowierung an der rechten Hand), weg. Fahnenstich. Einl.-Ort: Deutschhausgefängnis in Nürnberg (3656).

Nürnberg 2710 1902.

K. B. Gericht der 5. Division.

10556. **Bloch** Franz, led. Schuhmacher von Goholz, Gde. Lindenberg, A.-G. Weiler, B.-M. Lindau, geb. 24.11.64 in Elmicht (Luis), Gde. Bürcchen (Brezl), Bez.-G. Schweinitz (Sviny Trhové), Bez.-G. Budweis (Budějovice), Böhmen, weg. Diebstahls u. Betrugs auf Anord. des k. A.-G. Reichenhall, wobin abzuliefern (685).

Bad Reichenhall 2410 1902. Amtsanwalt.

10557. **Schmigel** Lorenz*, led. Braugehilfe von Schmabach, geb. 29.6.83 in Freystadt, A.-G. Neumarkt i. d. Pf., weg. Diebstahls auf Anord. des k. A.-G. Straubing. Einl.-Ort: nächstes Ger.-Gef. (2104).

Straubing 2810 1902. K. Staatsanwalt.

*) Zul. 1259973 (1902).

10558. **Gambauer** Johann*, led. Schreiner von Geratskirchen, A.-G. Altdilling, geb. dort 5.11.82, weg. Diebstahls auf Anord. des k. A.-G. Eggenfelden. Einl.-Ort: hies. Vdg.-Gef. (1V 2380).

Landshut 2810 1902. K. Staatsanwalt.

*) Zul. 1199475 (1902).

10559. **Soulaire** Marie Alexander August Gaston, früherer Bankier, geb. 23.9.51 in Tours, Frankreich, zuletzt in Paris (1,62 m, sehr stark, breites Gesicht, hellbraune, geschweifte Haare, hellbraune Augen, hellbrauner starker Schnurrbart, dunkle Gesichtsfarbe, gerade hervortretende Nase, mittelgroßer Mund, rundes Kinn, etwas schwerfälliger Gang; trug bei

seiner Flucht aus Paris am 21.10.1902 runden Hut, Umlegtragen, schwarze Krauwatte, dunklen Mantel u. dunkelgrauen Anzug, gegen welchen das Tribunal de première Instance de la Seine in Paris am 22.10.1902 weg. Betrugs, Unterschlagung u. Zündereaubauhlung durch das Gesetz über die Altengeschäften Haftbefehl erlassen hat, ist gemäß Entschl. des k. b. Staatsministeriums des Innern vom 29.10.1902 Nr. 24711 auszuforschen u. im Falle der Ermittlung unter gleichzeitiger Beschlagnahme der von ihm mitgeführten Gelder u. Wertgegenstände zum Zwecke der Auslieferung vorläufig festzunehmen (I 83574).

München 3010 1902. K. Polizeidirektion.

10560. **Noth** Lorenz, led. Schlosser, geb. 20.7.58 in Thurndorf, A.-G. Auerbach, B.-M. Eichenbach i. d. Weg. Sachbeschädigung auf Anord. des k. A.-G. Hersbruck (453).

Hersbruck 1710 1902. Amtsanwalt.

Zum Strafvollzuge sind zu verhaften

10561. **Bachberger** Franziska, led. Magd von Regen, geb. dort 4.8.75; Urt. v. 13.9.1902; weg. Diebstahls u. a. 4 Wochen Gef. u. 8 Tg. Haft. Einl.-Ort: nächstes Vdg.-Gef. (A.-B. Nr. 1142).

Straubing 2710 1902. K. Staatsanwalt.

10562. **Wolter** Alois, geb. 20.3.78 in Deggendorf.

10563. **Nöfel** Josef, geb. 28.8.78 in Deggendorf.

10564. **Sagerer** Johann Bapt., geb. 5.7.78 in

Bradlberg,

10565. **Welf** Franz, geb. 2.10.78 in Reiprechtshausen,

Gde. Deggenu,

10566. **Brandl** Anton, geb. 20.11.78 in Weiden,

Gde. Edenstetten,

10567. **Eibl** Siegfried, geb. 26.3.78 in Saumannsgrub, Gde. Edenstetten,

10568. **Schweiger** Franz Paul, geb. 10.12.78 in

Jagensbach,

10569. **Fuchs** Anton, geb. 31.8.78 in Lalling,

10570. **Rünzhofer** Johann, geb. 25.12.78 in Weiden,

10571. **Probst** Josef, geb. 20.7.78 in Hohenbrunn,

10572. **Tscherne** Karl, geb. 2.12.78 in Kleinmühlheim,

Gde. Mietrachung,

10573. **Schmid** Peter, geb. 29.6.78 in Bankofen,

10574. **Mühlstein** Karl Theodor, geb. 25.3.78 in

Plattling,

10575. **Baumann** Alois, geb. 24.2.78 in Eberhardtsdorf,

Gde. Schaching,

10576. **Kraus** Michael, geb. 11.8.78 in Rantlbach,

Gde. Kasberg,

10577. **Veitner** Alois, geb. 28.2.78 in Heilbrunn,

Gde. Schaching,

10578. **Hinderer** Andreas, geb. 20.7.78 in Weiden,

10579. **Schönhöfer** Friedrich, geb. 13.9.78 in

Putkersdorf,

10580. **Nickl** Karl, geb. 3.11.78 in Eberhardtsdorf,

10581. **Rößl** Josef, geb. 25.10.78 in Grafenau,

10582. **Döringer** Josef, geb. 30.8.78 in Langsdorf,

10583. **Blöschinger** Franz Xaver, geb. 20.12.78 in

Draxlschlag, Gde. St. Oswald,

10584. **Fredl** Franz, geb. 30.1.78 in Weidenbrunn,

10585. **Höcker** Joh., geb. 1.11.78 in Hohenbrunn,

10586. **Höcker** Xaver, geb. 27.2.78 in Hohenbrunn,

10587. **Schäpflinger** Georg, geb. 16.4.78 in Hohenbrunn.

10588. **Roberegger** Franz, geb. 14.7.78 in Draß-
schlag.
10589. **Wartl** Franz Xaver, geb. 28.11.78 in
Grufelsberg, Gde. Raufels,
10590. **Kraml** Xaver, geb. 5.9.78 in Saldenburg,
10591. **Kurz** Josef, geb. 1.4.78 in Frauenberg,
10592. **Rößl** Josef, geb. 28.5.78 in Schönbüh,
10593. **Eigl** Michael, geb. 7.12.77 in Altschlag,
10594. **Graf** Michael, geb. 25.12.77 in Schönbüh,
10595. **Köppl** Georg, geb. 15.11.77 in Warndorf,
10596. **Frühlich** Josef, geb. 17.7.77 in Zwieselberg,
10597. **Fuchs** Max, geb. 25.6.77 in Pöschingerfüge,
10598. **Stöttner** Josef, geb. 9.9.77 in Bodenmais,
10599. **Hamberger** Franz Xaver, geb. 20.7.77 in
Bodenmais,
10600. **Wöner** Ignaz, geb. 7.10.77 in Neubütte,
10601. **Vongraz** Georg, geb. 26.1.77 in Arberhütte,
Gde. Eisenstein,
10602. **Vongraz** Johann Rey, geb. 10.5.77 in
Arberhütte, Gde. Eisenstein,
10603. **Vongraz** Josef, geb. 26.4.77 in Hinter-
steinhütte,
10604. **Gastl** Michael, geb. 7.6.77 in Frauenau,
10605. **Hofmann** Max, geb. 19.12.77 in Flanis,
Gde. Frauenau,
10606. **Watz** Georg, geb. 31.12.77 in Zell,
10607. **Winter** Joh. Bapt., geb. 21.1.77 in Dörfel,
10608. **Dachs** Lukas, geb. 1.8.77 in Seiboldsbried,
10609. **Breit** Xaver, geb. 11.4.77 in Inuentried,
Gde. Klauenbach,
10610. **Maderer** Jakob, geb. 20.3.77 in Klafferhof,
Gde. Langdorf,
10611. **Stühler** Franz Xaver, geb. 6.6.77 in
Langdorf,
10612. **Rosler** Josef, geb. 13.11.77 in Schwellhaus,
10613. **Wismair** Josef, geb. 19.6.77 in Buchenau,
10614. **Maurer** Georg, geb. 7.6.77 in Umbberg,

10615. **Neumaler** Georg, geb. 27.11.77 in Lindberg,
10616. **Wesl** Josef, geb. 15.6.77 in Untergrieselau,
10617. **Willing** Franz Xaver, geb. 7.3.77 in Oeum-
hütte, Gde. Oberneumais,
10618. **Kabel** Michael, geb. 9.3.77 in Rohrbach,
10619. **Stierl** Josef, geb. 17.12.77 in Hangenleithen,
Gde. Raindorf,
10620. **Dusl** Josef, geb. 28.11.77 in Regen,
10621. **Weppl** Johann, geb. 19.12.77 in Schwein-
hütt, Gde. Rinknachmündl,
10622. **Wigl** Max, geb. 9.9.77 in Ebertsbried,
Gde. Zell,
10623. **Pfeifer** Paul, geb. 18.7.77 in Höllmanns-
ried, Gde. Zell,
10624. **Fleischmann** Franz Xaver, geb. 12.3.77
in Zwiesel,
10625. **Wudi** Leopold, geb. 14.5.77 in Zwiesel,
10626. **Schoff** Georg, geb. 30.4.79 in Haslach,
10627. **Salmel** Max, geb. 14.4.78 in Arnbrud,
10628. **Wayer** F. B., geb. 24.12.78 in Draßfeldbried,
10629. **Kaufinger** Max, geb. 2.10.78 in Treß-
dorf, Gde. Ruhmannsdorf,
10630. **Leibl** Michael, geb. 25.9.78 in Ruhmanns-
felden,
10631. **Bräu** Ludwig, geb. 9.1.78 in Schlapendorf,
10632. **Fischl** Alois, geb. 15.1.78 in Raifenried,
Gde. Teisnach,
10633. **Albrecht** Leonb., geb. 23.8.78 in Zachenberg,
10634. **Wayer** Hermann, geb. 2.6.78 in Triefen-
ried, Gde. Zachenberg,
10635. **Schreiner** Ldw., geb. 20.8.78 in Zachenberg,
10636. **Schmidt** Karl, geb. 29.1.78 in Zachenberg,
10637. **Schiebermaier** Karl, geb. 14.10.76 in
Wairbach.

Urt. v. 3.6.1902; weg. je 1 Berg. w. d. öff. Ordn. je
1 Mt. Gef. Einl.-Ort: nächstes Ldg.-Gef. (217-294.)
Deggendorf 28/10 1902. R. Staatsanwalt.

Ausforschungen.

10638. **(Einbruch in einem Pfarrhof.)** Am
Sonntag den 26.10 1902 vormitt. zwischen 8½ u.
10 Uhr wurde im Pfarrhose zu Sulzbach (5,6 Kilo-
meter südwestlich von Michal, in der Richtung gegen
Augsburg gelegen) die Haustüre, dann die Regi-
stratur und eine Kasse erbrochen und nachdem in
allen Zimmern die Betten und Schränke durchsucht
waren, Folgendes gestohlen: 49 M. Bargeld, ein
Sommerüberzieher aus feingeripptem braunschwarz.
Geweb, 3 geringwertige neue Eslöffel, 4 Kaffeelöffel,
darunter ein silberner, 1 silberner Rosenkranz
mit gelben in Silber gefassten Perlen, eine goldene
Frosche ohne Stein, ein goldener Ring mit grünem
Steinchen, 1 silb. Ring mit 3 Steinchen (von welchen
entweder einer rot und zwei blau, od. einer blau
u. zwei rot), ferner der Kirchenstiftung Sulzbach
gehörige u. auf deren Namen inkursierte Obliga-
tionen an (größtenteils Wandbriefe) im Gesamt-
nominalwert von 11928 M. Soweit bis jetzt festge-
stellt, wurde ein Teil der gestohlenen Wandbriefe
von einem unten beschriebenen Manne am 27.10.1902
in München durch Vermittelung von Dienstvännern
verkauft und ein Teil der Obligationen beim Versuch
des Verkaufs im Stich gelassen. Bei allen diesen
Wandbriefen war der Vermerk über die

Vinkulierung der Obligationen ausbradiert
bezw. herausgeißt. Vermutlich ist dies auch bei den
noch nicht beigebrachten Obligationen geschehen.
Noch nicht zu Stande gebracht sind
folgende Wertpapiere:

- I. 3½%ige Wandbriefe der Süd-
deutschen Bodenkreditbank.
(Zinstermin: 1. April u. 1. Oktober.)
 1. Zu 500 Mark 6 Stück: Lit. L Ser. 33 Nr. 5778;
Lit. J Ser. 36 Nr. 08239 u. 84130, Ser. 39
Nr. 218834, Ser. 41 Nr. 251533, Ser. 44
Nr. 306507,
 2. Zu 200 Mark 4 Stück: Lit. K Ser. 33 Nr. 16077
u. 16079, u. Ser. 35 Nr. 54238 u. 57957,
 3. Zu 100 Mark 4 Stück: Lit. K Ser. 46 Nr. 412701,
Lit. L Ser. 38 Nr. 191082 u. Ser. 39 Nr. 231472
u. 234436.
- II. 3½%ige Wandbriefe der Pfälzischen
Hypothekbank.
 - a) Mit Zinsterminen 1. Januar u. 1. Juli:
 1. Zu 200 Mark 1 Stück: Lit. D Ser. 4 Nr. 5484,
 2. Zu 100 Mark 2 Stück: Lit. E Ser. 4 Nr. 9193
u. Ser. 5 Nr. 9202.
 - b) Mit Zinsterminen 1. April u. 1. Oktober:
 1. Zu 500 Mark 1 Stück: Lit. C Ser. 26 Nr. 08117

2. Zu 200 Mark 4 Stück: Lit. D Ser. 5 Nr. 04814, Ser. 9 Nr. 4794, Ser. 25 Nr. 11863, u. Ser. 37 Nr. 11622.

III. 3 1/2 %iger Pfandbrief der Bayer. Hypothek- u. Wechselbank.

1 Stück zu 1000 Mark Lit. H Ser. 32 Nr. 119287 (Zinstermine 1. Januar u. 1. Juli.)

IV. Pfandbrief der Bayerischen Landwirthschaftsbank.

1 Stück zu 100 Mark Lit. C Nr. 3355 (Zinstermine 1. Januar und 1. Juli.)

V. 4 %ige Staatliche Grundablösungs-Kapitalienbriefe.

Nr. 126284|21112 u. Nr. 126284|21113 zu je 171. 43 S. u. Nr. 126465|224461 u. Nr. 126465|224462 zu je 42. 86 S.

Am Tatort ließen der ob. die Diebe eine schwere eiserne Kreuzhaue, ein Handbeil u. ein Stemmmeißel zurück. Der Dieb ist bis jetzt nicht bekannt. Zur Zeit der Tat wurden in der Nähe von Sulzbach 3 Männer (hiebend zwei ungef. 25 J., der dritte ungef. 40 J. alt; letzterer machte den Eindruck eines Viehhändlers) gesehen, welche die Richtung gegen Augsburg einschlugen.

Der Mann, welcher in München vom Diebstahl herrührende Pfandbriefe verkauft u. in einem Falle den Namen „Anton Reich“ (ob. Reich od. Reich) von Raasing“ angegeben hat, wird beschriben: 42–45 J., untermittelgroß, bezw. mittelgroß, unterseht, kräftig gebaut, volles rundes, etwas gerötetes bezw. gebräuntes Gesicht, schwarze melierte Haare, schwarze ziemlich starke Augenbrauen, schwarzer

Schnurrbart, finsterner Blick, blinzelte (vielleicht absichtlich, um sich zu entstellen) mit den Augen, Münchener, bezw. oberbayer. Dialekt, machte den Eindruck eines behäbigen, gut situirten Unterhändlers od. dergl. u. trug schwarzen Filzhut, dunklen tauhflochten Winterüberzieher, dunkle Strawatte u. dunklen Anzug. Energrische Fassung u. sachdienliche Mittheilung erbeten (D 298).

Augsburg 28|10 1902. K. Staatsanwalt.

10639. (Verdächtiger Besitz.) Im Besitze der wegen Diebstahls vielfach bestrafte Marie Schneider von Knollengraben, Gbe. Grünkraut, D. A. Ravensburg, wurde ein mit dem Firmenzeichen Alb. Eichberg, Berlin, versehenes, im Geschäfte dieser Firma in Berlin, Leipzigerstraße 30 oder Königstraße 21, um 7–9 A. verkauftes Portemonnaie aus feinem braunem Ecrasé-Leder gefunden, welches vermutlich einem Besucher des dieses historischen Festzugs am 3. oder 4. 8. 1902 nebst Inhalt gestohlen worden ist. Um sachdienliche Mittheilung wird erucht.

Ravensburg (Württ.) 25|10 1902. K. Unt.-Richter.

10640. Gestohlen wurde hier am 6. od. 7. 10 1902 eine goldene Herren-Unter-Kemontoiruhr (14 far. Doppeldeckel, aus vorderem Deckel rundes Schiß, ovaler Bügel, Zifferblatt arabische Ziffern, Nr. 13016, im Gehäuse Schutzmarke F. H.) nebst Kette aus schwarzem Seidenband mit Golddouble-Beschlägen, in der Mitte des Bandes ein Double-Wappen; an der Kette hängt ein Kompaß aus flachem starken Goldreif mit 2 Kristallgläsern (C 1012).

Würzburg 28|10 1902. K. Staatsanwalt.

Wideruse.

1899: 9923.

1902: 3212. 8637. 4165. 8541. 9162. 9723. 9738. 10092. 10184. 10242.

1900: 3337.

1901: 882.

Alphabetische Recapitulation der Namen.

| | | | |
|----------------------------------|--------------------------------|------------------------------|---------------------------------|
| Albertshofer Karl . . . 10550 | Gial Mar . . . 10622 | Wair Georga . . . 10606 | Sauer Josef . . . 10540 |
| Albrecht Leonhard . . . 10633 | Graf Michael . . . 10594 | Maurer Georg . . . 10614 | Schönhof Friedrich . . . 10573 |
| Baril Franz Xaver . . . 10689 | Gäßtner Josef . . . 10598 | Mair Alois . . . 10662 | Schmit Michael . . . 10554 |
| Baumann Alois . . . 10575 | Gall Michael . . . 10604 | Meißlein Karl Th. . . 10574 | Schiedermaier Karl . . . 10537 |
| Bayer Hermann . . . 10634 | Hamberger Franz X. . . 10589 | Müller Franz . . . 10586 | Schimpl Lorenz . . . 10557 |
| Bayer Joh. Baptist . . . 10628 | Haimertl Mar . . . 10627 | Moberegger Franz . . . 10588 | Schle Georga . . . 10542 |
| Billing Franz Xaver . . . 10617 | Höder Johann . . . 10685 | Neumaier Georg . . . 10615 | Schmitt Johann . . . 10548 |
| Blatenbräu Josef . . . 10551 | Höder Xaver . . . 10586 | Neppel Johann . . . 10621 | Schmidt Karl . . . 10636 |
| Böschinger Franz X. . . 10583 | Hofmann Mar . . . 10605 | Niederhuber Karl . . . 10553 | Schmid Peter . . . 10573 |
| Brandl Anton . . . 10536 | Dopfinger Georg . . . 10587 | Rick Karl . . . 10580 | Schneider Maria . . . 10639 |
| Bräu Ludwig . . . 10631 | Joselberger Karl . . . 10555 | Randl Josef . . . 10587 | Schoff Georga . . . 10636 |
| Breit Xaver . . . 10609 | Josel Franz . . . 10633 | Reiser Paul . . . 10623 | Schreiner Ludwig . . . 10636 |
| Buchberger Franziska . . . 10561 | Kabel Michael . . . 10618 | Riedl Franz . . . 10556 | Schweiger Franz P. . . 10583 |
| Boulaire Marie Alex. . . | Kail Johann . . . 10549 | Pongray Georg . . . 10601 | Szil Michael . . . 10589 |
| August Gaslon . . . 10559 | Kastner Josef . . . 10552 | Pongray Joh. Nep. . . 10602 | Szil Xaver . . . 10544 |
| Dach Lukas . . . 10608 | Pauschinger Mar . . . 10629 | Pongray Josef . . . 10603 | Stabelmaier Eberle . . . 10540 |
| Döringer Josef . . . 10582 | Reberich Mar Josef . . . 10534 | Probst Josef . . . 10571 | Stübler Franz Xav. . . 10611 |
| Dulski Josef . . . 10620 | Röd Josef . . . 10581 | Raml Xaver . . . 10590 | Strell Fritz . . . 10586 |
| Eibl Siegfried . . . 10567 | Röd Josef . . . 10592 | Reich Anton . . . 10638 | Thierne Karl . . . 10672 |
| Eisner Franz . . . 10600 | Röppel Georga . . . 10595 | Reichtl Johann . . . 10538 | Weyer Mar . . . 10547 |
| Eitel Josef . . . 10619 | Rümpf Josef . . . 10570 | Reithl Anton . . . 10638 | Weich Anton . . . 10638 |
| Fischl Alois . . . 10632 | Rling Julius . . . 10535 | Röhl Josef . . . 10563 | Weinberger Eusebius . . . 10548 |
| Fleischmann Franz X. . . 10624 | Roller Josef . . . 10612 | Rimberer Andreas . . . 10578 | Weiß Franz . . . 10565 |
| Fredl Franz . . . 10584 | Kraus Michael . . . 10576 | Risch Wilhelm . . . 10589 | Weiß Josef . . . 10515 |
| Friedrich Josef . . . 10596 | Kurz Josef . . . 10591 | Roth Lorenz . . . 10560 | Winter Joh. Bapt. . . 10607 |
| Füll Ludwig . . . 10541 | Lehner Alois . . . 10577 | Ruberer Jakob . . . 10610 | Wubi Leopold . . . 10626 |
| Fuchs Anton . . . 10569 | Diebl Michael . . . 10630 | Sagerer Joh. Bapt. . . 10564 | |
| Fuchs Mar . . . 10597 | Einmaier Josef . . . 10613 | Sambauer Johann . . . 10568 | |



Herausgegeben von der k. Polizei-Direktion München.

Gerichtliche Haftbefehle.

Die bezeichneten Personen sind an die verfolgenden Behörden — **Militär-Arrestanten an die nächste Militärbehörde (Bezirks-Commandos ausgeschlossen)** — abzuliefern, wenn nicht ausdrücklich andere Bestimmung getroffen ist.

10641. **Altman** Ludwig, led. Tagelöhner von Straubing, geb. dort 19.9.78 (besitzt den Heimatschein des Tagelöhners **Josef Kraus** von Schading, geb. 11.10.76, u. zieht vermutlich mit Genehmigung dieses Heimatscheinbes unter dem Namen **Josef Kraus** umher), weg. schwer. Diebstahls i. R. auf Anord. des k. N.-G. Straubing. Einl.-Ort: nächstes Ger.-Gef. (II 2121). Straubing 30/10 1902. **N. Staatsanwalt.**

10642. **Willer** Joh., led. Tagelöhner von München, geb. 17.12.74 in Langengeising, N.-G. Erding, welcher am 25.10.1902 aus der Angerströbveste in München entlassen ist (siehe Ausschreiben mit Abbildung v. b. C.-P.-Bl. 1902 Nr. 13) Biff 10380) ist jetzt mit einem Havelock aus dunkelgrauem, fast schwarzgrauem Vedenstoff (mit Velerine, 2 Jahre alt u. noch gut erhalten, zweireihig, schwarze Hornknöpfe, hinten eine Spange, 2 Seitentaschen, innen 2 Augen je eine Brusttasche) versehen (A 550). München I 30/10 1902. **N. Staatsanwalt.**

10643. **Buff** Wilhelm, led. Schlosser von Dietrichsdorf, N.-G. Oberviechtach, geb. 11.4.79 in Ploß, N.-G. Neustadt a. d. Waldnaab, weg. Kuppelrei auf Anord. des k. N.-G. München I. Einl.-Ort: Gef. Anger hier (V 866). München I 31/10 1902. **N. Staatsanwalt.**

10644. **Franz** Josef, led. Metzger von Meilenhofen, N.-G. Rainburg, geb. 14.3.84 in Bergaunten, N.-G. Rainburg, weg. Diebstahls auf Anord. des k. N.-G. München I (E 5659). München I 29/10 1902. **N. Staatsanwalt.**

10645. **Thiel** Adolf, Bauer, ausgehob. Nekrut, geb. 7.12.79 in Obernburg a. Main, 1,67 m, wegen Mordmord (5649). Landau (Pfalz) 30/10 1902. **N. Gericht der 3. Division.**

10646. **Reinold** Karl, Kettenmacher von Bärenthal, led. in Forzhelm wohnhaft (20 J., 1,68 m, schlant, Haare u. Schnurrbartchen dunkel, gesunde Gesichtsfarbe; schwarzer weicher Filzbut; braune Zoppe, grünlilche Nase), weg. Einbruchdiebstahls. Einl.-Ort: Gef. Amtsgef. (50219). Forzhelm (Waden) 28/10 1902. **Gr. Amtsgericht.**

10647. **Reitner** Lorenz*, led. Schlosser, geb. 28.7.77 in Würzburg, weg. Diebstahls auf Anord. des k. N.-G. Ansbach. Einl.-Ort: nächstes N.-G.-Gef. (A 611). Ansbach 25/10 1902. **N. Staatsanwalt.**

*) Zul. 5313879 (1902).

10648. **Pigeuner. Kiefer** Maria, Pigeunerin von Hummertried, bad. N.-G. Waldsee, 17 J., angebl. geboren im März 1885 in Mauren, Oesterreich (Mauren, Gde. Steinach am Brenner, Bez.-G. Innsbruck?), Tochter des Instrumentenmachers Anton Kiefer von Hummertried, weg. Diebstahls auf Anord. des k. württ. N.-G. Crailsheim, wohin abzuliefern. Maria Kiefer zieht mit ihrem Vater in einem gelb angestrichenen Wagen mit blauem Kranz, vermutlich in Bayern, in Gesellschaft weiterer Pigeuner umher. Sie soll einen zum Gebrauch auf offenem Feuer (zum Einbängen in den Herd) bestimmten, fast neuen, außen blau, innen weiß emaillierten Kochkessel von 25 cm Durchmesser u. Höhe, mit einem in 10 cm Höhe vortretenden Rand gestohlen haben. Nach diesem Kessel ist der Wagen ihres Vaters behufs Beschlagnahme zu durchsuchen. Auch eine rosarote Bluse, in welcher Maria Kiefer gefangen wurde, ist beizubringen.

Ha I (Württ.) 28/10 1902. **N. Staatsanwalt.**

10649. **Marx** Erwin, Papiermacher von Gengenbach, bad. N.-G. Offenburg, geb. 7.1.82 (1,63 m, dunkelblondes Haar, braune Augen, gesunde Gesichtsfarbe, auf beiden Händen tätowiert; weicher schwarzer Filzbut, Rock u. Weste schwarz, helle fleingewürfelte Hose, Stiefeletten), weg. Betrugs. Einl.-Ort: nächstes N.-G.-Gef. (G 400). Coburg (Hrztg. Sachs.=Cob.=Gotha) 27/10 1902. **Herzogl. Amtsgericht III.**

10650. **Wegner** Jakob, led. Schriftsetzer, zuletzt Postausbeifer, von Miltenberg, geb. 19.2.82 in Kolbermoor, N.-G. Milbing, weg. Vergehen im Amte auf Anord. des k. Lda. München I. Einl.-Ort: Gef. am Anger hier (VII 645). München I 29/10 1902. **N. Staatsanwalt.**

10651. **Schwarz** Anna Maria, led. Kellnerin von Fürth, geb. 25.7.74, weg. Betrugs auf Anord. des k. N.-G. Fürth. Einl.-Ort: nächstes Gef. Drahtnachricht (A 189). Fürth 29/10 1902. **N. Staatsanwalt.**

10652. **Zähler** Valthajar, verb. Karussellbesitzer, geb. 11.11.68 in Seckenheim, bad. N.-G. Schwetzingen, u.

10653. **Langloß** Jakob, led. Tagelöhner, geb. 8.1.75 in Neilingen, bad. N.-G. Schwetzingen, beide zuletzt in Seckenheim, weg. Körperverlet. Einl.-Ort: nächstes Ger.-Gef. Drahtnachricht (II 5258). Weinheim (Waden) 22/10 1902. **Gr. Amtsgericht II.**

10654. **Stiegler** Johann*, led. Bäcker von Oberkrumbach, A.-G. Herzbrud, geb. dort 26.4.85.

10655. **Seritader** Friedrich**, led. Bäcker von Herzbrud, geb. dort 19.7.86, beide weg. Diebstahls auf Anord. des l. A.-G. Lauf. Einl.-Ort: nächstes A.-G.-Gef. (382 a b).

Herzbrud 28/10 1902. Amtsanwalt f. Lauf.

*) Zul. 131/10519 (1902).

**) Zul. 131/10518 (1902).

10656. **Inverdorben** Johann, led. Dienstoffnecht, geb. 17.12.79 in Oberschöneberg, A.-G. Zusmarshausen, vagierend (nabehn 32 J., unterseht, ungef. 1,96 m, schwarze Haare, schwarzer Schnurrbart; Hut u. Zoppe schwarz, graue Hose), weg. Betrugs. Einl.-Ort: A.-G.-Gef. Wangen i. Allgäu. Vor Zulieferung Nachricht.

Wangen i. Allgäu (Württ.) 29/10 1902.

N. Amtsgericht.

10657. **Inverdorben** Kaver, led. Tagelöhner von Bollschauen, A.-G. Augsburg, geb. dort 30.11.65, weg. Betrugs auf Anord. des l. A.-G. Friedberg. Einl.-Ort: nächstes A.-G.-Gef. (C 694).

Augsburg 28/10 1902. N. Staatsanwalt.

10658. **Wertz** Hans, geb. 24.6.61 in Grünbigen, württ. A.-G. Göppingen, weg. Betrugs vielfach vorbestraft, ist vermutlich identisch mit dem im b. C.-R.-Bl. 1902 Nr. 130 Ziff. 1087 weg. Betrugs über Verhaftung ausgeschriebenen angebl. Regierungsbaumeister Friedrich **Eisenlohr** von Karlsruhe (2581 K. A 350).

Konstanz (Baden) 30/10 1902. Amtsanwalt II.

10659. **Willer** Albert, Tagelöhner, geb. 25.3.70 in Ulm u. daselbst zuletzt wohnhaft (ungef. 1,65 m, unterseht, blonde Haare, blonder Schnurrbart; Radfahrermütze, grüne Zoppe, braune Hose, Schnürstiefel), weg. Unterschlagung. Einl.-Ort: hies. A.-G.-Gef. Ulm (Württ.) 29/10 1902.

N. Amtsgericht.

10660. **Vermascher**, genannt **Janzer** Josef*, Händler, geb. 18.4.71 in Mindelaltheim, A.-G. Burgau, D.-A. Günzburg, weg. Betrugsversuchs i. R. u. a. Einl.-Ort: hies. A.-G.-Gef.

Crailsheim (Württ.) 31/10 1902.

N. Amtsgericht.

*) Zul. Weil. VIII/1902 (Landesverweisung).

10661. **Vortnowsky** Josef, Hausbursche von Wilna, Rußland (21 J., 1,70 m, schlant, blond, spricht nur gebrochen deutsch; schwarzer steifer Filzhut; dunkelgrauer Kittel, dunkle Hose), weg. Unterschlagung. Von Verhaftung Drahtnachricht. Zulieferung bis auf weiteres zu unterlassen (31650. D 2020).

Heidelberg (Baden) 31/10 1902.

Gr. Staatsanwalt.

10662. **Wider** Anton, led. Uhrmacher u. Tagelöhner, geb. 12.6.59 in Kirchen a. d. Donau, württ. D.-A. Ebingen (1,70-1,75 m, Haare u. Schnurrbart schwarz, volles Gesicht; trägt vermutl. schwarzen weichen Filzhut, schwarze Zoppe, liegenden Stragen, hellgefreitete Hose u. Halbschuhe), weg. Betrugs i. R. Sieber einzuliefern.

Ravensburg (Württ.) 28/10 1902.

N. Amtsgericht.

Ausforschungen.

10663. (**Mausfarden-Diebstahl**). Am 23.10.1902 wurde in Karlsruhe, Eisenlohrstraße 27, in eine Mausfard von einem benachbarten Reban aus eingestiegen u. unter Anwendung falscher Schlüssel gestohlen: 1 silb. Damenremontoiruhr (weißes Zifferblatt, römische Ziffern, goldene Zeiger, Goldrand, gelber Bügel, gerippter, innen etwas zerkrachter Rinddeckel) u. 1 gold. Halskette (mit gelbmetallenen Schieber, besetzt mit mehreren roten Steinchen, von welchen eines angebrochen ist) mit silbernem Anhängel in Form eines Buches; im Innern des Anhängels befindet sich eine Papiereinlage mit dem Namen der Gestohlenen. Fahndung nach den Gegenständen u. dem Täter erbeten (65977. D 3687).

Karlsruhe (Baden) 30/10 1902.

Gr. Staatsanwalt

10664. **Gestohlen** wurden am 19.7.1902 aus einer Guttschachtel auf der Eisenbahnfahrt von Franzensbad nach München 1 gold. Brosche in Form einer alten ägyptischen Münze mit einem Brillant an der Seite im Werte von 80 M., 1 Vornette mit goldgelbem Schilbrotgriff im Werte von 6 M. u. 1 moosgrünes Handtäschchen mit initiiertem Goldgriff im Werte von 6 M. (C 722).

Regensburg 25/10 1902. N. Staatsanwalt.

10665. **Elberne Cylinder-Remontoiruhr** (gelbes Zifferblatt mit Blumen u. römischen Ziffern, Goldrand u. Nr. 14423) wurde in der Nacht vom 25./26.10.02 aus einer Schlafkammer in Reban mittels Erbrechens eines Behältnisses entwendet; außerdem

1 brauner Gehstock mit weißem Horngriff u. 1 gelbe Bürste mit weißen u. schwarzen Vorsten. Dringender verdächtig: **Varanek** Anton, led. Tagelöhner vom Badtobdie (?) in Böbmen (B 659).

Hof 28/10 1902.

N. Staatsanwalt.

10666. **Vermutlich gestohlenes Fahrrad**. Nürnberg. Fabrikat, ohne Schutzblech, wurde am 20.10.1902 in Oberionheim, D.-A. Gaidorf, von einem angeblichen **Karl Kurzman**, Viehhändler von Nürnberg (ca. 30 J., 1,70 m, schlant, schwarze Haare, Schnurrbart; Hut und Kammgarnanzug schwarz, neuer grüner Rucksack) verkauft. Sachdienliche nähere Angaben erbeten.

Hall (Württ.) 27/10 1902. N. Staatsanwalt.

10667. **Wayer** Karl, genannt **Roßbauer**, Knecht von Raßching, B.-G. Linz, Oberösterreich, geb. dort 13.6.81, zul. in Raßching Nr. 26, ist hier u. Verbr. d. gef. Drohung u. a. rechtskräftig angekl. Es wird ersucht, denselben auszuforschen, erforderlich falls bei Vorhandensein gefeslicher Haftgründe festzunehmen u. anher einzuliefern (Vr. VI 226/24).

Linz (Oberösterreich.) 25/10 1902.

N. l. Landesgericht, Abt. VI.

10668. **Seitmann** Johann, Webaer, geb. 28.1.58 in Stralendorf, A.-G. Schwertin, weg. Diebstahls i. R. (Erneuerung des Ausforschens vom 22.9.1902 im b. C.-R.-Bl. 1902 Nr. 115 Ziff. 9040, welche hieru. gleichzeitig hinsichtlich des Leonhard **Wolisch** widerufen wird.)

Hall (Württ.) 30/10 1902. N. Staatsanwalt

10669. **Ceith** Albert, Anwaltsgehilfe, geb. 3.3.79 in Lieboldsheim, bad. N.-G. Karlsruhe, zuletzt in Karlsruhe wohnhaft (23 J., ungef. 1,70 m, braune Gesichtsfarbe, dicke schwarze Haare, dunkler Schnurr- u. dunkler spitzer Vollbart, blickt stark auf dem linken Fuß, welcher kürzer ist als der rechte; schwarzer weider Filz mit breitem Rand, weißer Strohstrang, langer schwarzer Leberzieher, dunkler Jagdanzug) hat erhebliche Beträge unterschlagen u. ist seit 21. od. 25.10.1902 flüchtig. Er hat geäußert, entweder im Rhein sich ertränken od. nach Amerika gehen zu wollen. Fahndung, Festnahme, Drahtnachricht, ev. Nachricht von Auffindung der Leiche (65674. D 3682). Karlsruhe (Baden) 29/10 1902.

Gr. Staatsanwalt.

10670. **Bauernfeind** Adam, geb. 9.8.81 in München, A 11954).

10671. **Weber** Georg, Maurer, geb. 22.12.80 in München (B 13912).

10672. **Wühr** Max Georg, geb. 17.1.81 in München (B 14252), sämtliche als unsichere Dienstpflichtige.

München 28/10 1902. Civ.-Vorf. der Erf.-Comm. „Magistrat München A u. B.“

Im Ermittlung und Bekanntgabe des Aufenthalts nachbezeichneter Personen wird ersucht:

10673. **Bauer** Heinrich, verb. Maurer von Wicksenheim, N.-G. Bottenstein, B.-M. Pegnitz, geb. dort 3.4.73, und dessen Ehefrau

10674. **Bauer** Katharina, geb. Tauber, geb. 20.11.75 in Beratzhausen, A.-G. Heman, B.-M. Parsberg, beide weg. Verleumdung u. a. (C 491). Bayreuth 28/10 1902. K. Staatsanwalt.

10675. **Traber** Alexander, led. Seiltänzer von Bettoldsheim, Kr. Colmar, Oberelsaß, geb. dort 31.12.77 (zieht als Seiltänzer auf Messen umher), weg. Diebstahls (B 819).

Reuburg a/D. 28/10 1902. K. Staatsanwalt.

10676. **Walter** Modestus, led. Brauer, geb. 2.2.84 in Gerzen, A.-G. Wilsbiburg, weg. Hausfriedensbruchs u. a. (C 278).

Rothenburg a/T. 27/10 1902. Staatsanwalt (Land).

10677. **Hiegler** Friedrich, led. Maurer von Langwirth, Gde. Oberkemmatten, N.-G. Bafferttrüdingen, B.-M. Dinkelsbühl, geb. 16.9.83 in Dettingen, B.-M. Herdlingen, weg. Betrugs u. a. (D 4770).

Mürnberg 28/10 1902. Staatsanwalt (Stadt).

10678. **Albrecht** Johann Georg, Stallbube von Probstried, N.-G. Kempten, geb. 14.6.84 in München, weg. Diebstahls (C 866).

Kempton 25/10 1902. K. Staatsanwalt.

10679. **Deuf** Karl, led. Tagelöhner und Schuhmacher von München, geb. dort 2.3.78, weg. Diebstahls (157).

Markt Oberdorf 28/10 1902. Staatsanwalt (F. Obergäuburg).

10680. **Hummert** Andreas, Maurer von Schweinfurt (18 J., mittelgroß, unterseß, volles Gesicht, blond, bartlos, gesundes Aussehen; besser Anzug) weg. Körperverletzung (19373).

Konstanz (Baden) 24/10 1902. Gr. Amtsgericht.

10681. **Drechsler** Otto, led. Hausdiener von Fürth, geb. dort 14.2.85, weg. Betrugs (D 4799);

10682. **Winkler** Peter*, led. Gärtner von Mönchsherrnsdorf, N.-G. Burgebrunn, B.-M. Bamberg II, geb. dort 9.7.79, weg. Körperverletzung (A 1505).

Mürnberg 25/10 1902. Staatsanwalt (Stadt).

*) Zul. 126/10018 (1902).

10683. **Dampl** Ludwig, led. Handlanger von Rattigzell, N.-G. Mitterfels, B.-M. Vogen, geb. 2.8.82 in Steinach, N.-G. Straubing, weg. Heblerei (1340).

Miesbach 28/10 1902. Staatsanwalt.

10684. **Stark** Friedrich, led. Spängler von München, geb. dort 22.4.62, weg. Betrugs (944).

Ingolstadt 27/10 1902. Staatsanwalt (Stadt).

10685. **Schmeier** Katharina, 20 J., Fabrikarbeiterin von Högelsbuch, N.-G. Hilpoltstein, als Beugin (VIII 773);

10686. **Roth** Elise, Köchin von Rennweg, Bez.-H. Spittal, Kärnten, geb. 19.72, weg. Verbr. w. d. Leben (VIII 760);

10687. **Wiederer** Karl*, Schlosser von München, geb. 14.10.78, weg. Diebstahls (VIII 130).

München I 29/10 1902. K. Staatsanwalt.

*) Zul. 120/9590 (1902).

10688. **Voier** Johann, Metzger, geb. 16.10.59 in Wien, zun. als Hopfenzücher in Raumburg (499),

10689. **Weldsberger** Johann, led. Dienstknecht von Widdersdorf, N.-G. Landsbut, geb. dort 1.12.81 (560), beide weg. Diebstahls;

10690. **Pfägl** Alois, Hirsbube von Neufkirchen, N.-G. Mitterfels, B.-M. Vogen, geb. 13.4.86 in Haidlfing, N.-G. Landau a/Sar (513),

10691. **Jäger** Maria, led. Tagelöhnerin von Wolzsch, A.-G. Geisenfeld, B.-M. Pfaffenhofen, geb. dort 6.10.52 (531), beide weg. Unterdrückung.

Raumburg 29/10 1902. Staatsanwalt.

10692. **Duchner** Georg, verb. Wirt u. Hopfenhändler von Vorra, N.-G. Hersbrunn, geb. dort 10.10.77, weg. Fügung u. a. (D 894).

Mürnberg 28/10 1902. K. Staatsanwalt.

10693. **Gäßl** Karl*, led. Gürtler von München, geb. dort 16.7.80, weg. Betrugs (C 1183);

10694. **Conti** Alexander, ca. 29 J., Betonarbeiter von Maltignano, Prov. Ascoli, Italien, als Zeuge (C 3610401).

München I 29/10 1902. Staatsanwalt.

*) Zul. 106/8144 (1902).

10695. **Sutterer** Robert Rupert, led. Schaufelbursche von Hof, N.-G. Cham, geb. 1.2.79 in Weiberswies, N.-G. Passau, weg. Bedrohung u. a. (D 5023);

10696. **Ott** Marie, led. Arbeiterin von Nürnberg, geb. dort 28.6.81, weg. Betrugs (C 3414).

Nürnberg 28/10 1902. Staatsanwalt (Stadt).

10697. **Reil** Anna*, geb. Dendl, Tagelöhnerin von Chameran, N.-G. Rötting, geb. 23.3.79 in Landsbut, weg. Betrugs u. a. (2232);

10698. **Kasperbauer** Josef**, getr. led. Maurer von Althartsmair, N.-G. Hengersberg, B.-M. Deggenndorf, geb. 3.7.72 in Heldenndorf, Gde. Winzer, N.-G. Hengersberg, B.-M. Deggenndorf, wegen Körperverl. (2384).

Regensburg 29/10 1902. Staatsanwalt I.

*) Zul. 102/7785 (1902).

**) Zul. 87/6484 (1902).

10699. **Sorenz** Josef, led. Dienstknecht, geb. 10.2.76 in Wang, Gde. Vodenstein, N.-G. Rittenau, V.-M. Hoding, zul. in Emmersdorf, Gde. Saunfenzell, N.-G. Ritterfels, V.-M. Vogen, als Zeuge (60).
Straubing 29/10 1902. K. Unt.-Richter.

10700. **Chlinger** Georg Heinrich, 52 J., verh. Cirkenbesitzer von Bundenthal, N.-G. Dahn, V.-M. Birmaus, als Zeuge (D 551).
Fürth 29/10 1902. K. Staatsanwalt.

10701. **Heiner** Theresie, Tagelöhnerin u. Kellnerin von Brud, geb. 30.11.65 (treibt sich mit einem Schwelger **Schler** herum und gibt sich als dessen Frau aus), weg. strafbaren Eigennutzes (E 423).
München II 29/10 1902. K. Staatsanwalt.

10702. **Schramm** Friedrich, Schäfer, geb. 6.5.66 in Müdenhausen, N.-G. Wiesentheid, V.-M. Gerolzhofen, weg. Körperverl. Derselbe ist aufzufordern, bei Gefahr steckbrieflicher Verfolgung seinen Aufenthalt hierher anzuzeigen.
Ellwangen (Württ.) 28/10 1902. K. Amtsgericht.

10703. **Zuchs** Leonhard, led. Kupfer von Gangkofen, N.-G. Eggenfelden, geb. dort 24.9.72, als Zeuge (1315/01).
Weilheim 28/10 1902. Staatsanwalt.

10704. **Knoth** Hermann Ernst Walther, Gerber u. Handarbeiter, geb. 2.3.76 in Eisenberg, Herzogt. Sachsen-Altenburg, zuletzt in Hermsdorf, N.-G. Eisenberg, weg. Betrugs u. Unterschlagung (S. P. L. 422).
Eisenberg (Herzogt. Sachs.-Altenburg) 27/10 1902. Herzogl. Staatsanwalt.

10705. **Eberlein** Johann Peter, Tagelöhner, geb. 27.7.64 in Eichelberg, N.-G. Windsheim, V.-M. Uffenheim, weg. Diebstahls (A 3202, 2573);
München I 31/10 1902. K. Staatsanwalt.

10706. **Reis** Franz, led. Metzger, geb. 6.5.74 in Högling, N.-G. Rabburg, weg. Betrugs (A 3169).
Fürth i. V. 30/10 1902. Staatsanwalt (Stadt).

10707. **Eugener** Franz, Tagelöhner von Fronhofen, N.-G. Höchstädt a. D., V.-M. Dillingen, als Zeuge (B 831).
Traunstein 29/10 1902. K. Unt.-Richter.

10708. **Frohniwieser** Katharina, led. Dienstmagd von Mübbach, N.-G. Michach, geb. dort 6.4.73, weg. Diebstahls (II 846).
München I 30/10 1902. K. Staatsanwalt.

10709. **Grimm** Andreas, led. Erbarbeiter und Maschinenheizer von Hollenbach, N.-G. Michach, geb. dort 30.11.74, weg. Körperverl. (B 1072).
Kempten 30/10 1902. K. Staatsanwalt.

10710. **Hanser** Peter jun., Maurer von München, geb. dort 15.6.78, weg. Pfandbruchs (VI 738);
10711. **Ertl** Johann*, 27 J., Schäffler von München, als Zeuge (I 849).
München I 31/10 1902. K. Staatsanwalt.

*) Zul. 108/8458 (1902).
10712. **Kromer** Aloys, led. Schreiner, geb. 16.12.78 in Breitenau, Bez.-S. Freudenenthal, österr. Schlefien, weg. Körperverletzung n. a. (A 2906).
Fürth 29/10 1902. Staatsanwalt (Stadt).

10713. **Miriloicia**, geb. Heunacher, Anna, Ehefrau des Eisenbahnarbeiters Georg Miriloicia, zul. in Oberhausen a. N., Rheinpfalz, als Zeugin (O 73).
Dobromojel 24/10 1902. Staatsanwalt.

10714. **Yost** Nikolaus*, led. Enne Alpenburg von Altdendorf, Bezirk Burgdorf (Berthoud), Canton Bern (Schweiz), geb. dort 15.10.70, weg. Bedrohung (C 773).
Kempten 10/10 1902. K. Staatsanwalt.

*) Zul. 125/9993 (1902).

Widerufe.

1895: 6939.

1900: 7803.

1902: 635. 1390. 4169. 6029. 6467. 6493. 6697. 7337. 8325. 8446. 8514. 8564. 8676. 8845.

1898: 2084.

1901: 3572. 4490. 5541. 11466.

10233. 10264. 10328.

1899: 11168

*) Wird jedoch nur bezüglich des Leonhard **Vöwisch** widerrufen.

Alphabetische Recapitulation der Namen.

| | | | | | | | |
|----------------------|-------|----------------------|-------|-------------------|-------|--------------------|-------|
| Albrecht Joh. Georg. | 10678 | Gerslader Friedr. | 10655 | Langlos Jakob | 10658 | Schwarz Anna Maria | 10655 |
| Altmann Ludwig | 10641 | Göhl Karl | 10693 | Leitner Lorenz | 10647 | Seib Albert | 10666 |
| Bachmeyer Katharina | 10685 | Grimm Andreas | 10709 | Lewis Leonhard | 10658 | Schler Valthasar | 10666 |
| Baranes Anton | 10656 | Gausner Peter | 10710 | (siehe Widerr.) | | Stark Friedrich | 10688 |
| Bauer Heinrich | 10678 | Heitmann Johann | 10668 | Porenz Josef | 10699 | Stiegler Johann | 10669 |
| Bauer Katharina | 10674 | Höcher Koltheiter | 10701 | Wax Erwin | 10649 | Traber Alexander | 10667 |
| Bauernfeind Adam | 10670 | Hutterer Rob. Rupert | 10695 | Wayer Karl | 10667 | Unverdorben Joh. | 10669 |
| Baler Johann | 10688 | Jäger Maria | 10691 | Weirner Jakob | 10650 | Unverdorben Kaner | 10669 |
| Bernharder Josef | 10660 | Jost Nikolaus | 10714 | Mery Hans | 10658 | Walter Modestus | 10688 |
| Biller Johann | 10642 | Jzel Adolf | 10645 | Miriloicia Anna | 10713 | Weber Georg | 10681 |
| Borninowsky Josef | 10661 | Kasperbauer Josef | 10698 | Schlinger Georg | | Weichsberger Joh. | 10688 |
| Buchner Georg | 10692 | Reinath Karl | 10646 | Heinrich | 10703 | Weider Anton | 10688 |
| Buff Wilhelm | 10643 | Rieß Anna | 10697 | Ott Marie | 10696 | Willer Albert | 10669 |
| Denk Karl | 10679 | Riefer Maria | 10648 | Pamp Ludwig | 10683 | Winkler Peter | 10688 |
| Drechsler Otto | 10681 | Knoth Hermann Ernst | | Pfleiderer Karl | 10687 | Wühr Max Georg | 10667 |
| Eberlein Joh Peter | 10705 | Walther | 10704 | Pflügl Alois | 10690 | Zanner Josef | 10666 |
| Eisenlohr Friedrich | 10658 | Koch Elise | 10686 | Reiner Theresie | 10701 | Ziegler Friedrich | 10667 |
| Eugener Franz | 10707 | Conti Alexander | 10694 | Reis Franz | 10706 | Zuchs Leonhard | 10701 |
| Ertl Johann | 10711 | Kraus Josef | 10641 | Rotzbauer Karl | 10667 | | |
| Franz Joseph | 10644 | Kromer Aloys | 10712 | Rummet Andreas | 10680 | | |
| Frohniwieser Kath. | 10708 | Kurzmann Paul | 10666 | Schramm Friedrich | 10702 | | |

Bayer. Central-Polizei-Blatt.



Herausgegeben von der k. Polizei-Direktion München.

Gerichtliche Haftbefehle.

Die bezeichneten Personen sind an die verfolgenden Behörden — **Militär-Arrestanten an die nächste Militärbehörde (Bezirks-Commandos ausgeschossen)** — abzuliefern, wenn nicht ausdrücklich andere Bestimmung getroffen ist.

10715. **Altendorfer** Johann*, led. Maurer von Passau, geb. 3.10.66 in Möslberg, A.-G. Wegscheid, weg. Diebstahls auf Anord. des k. Vdg. Passau. Einl.-Drt: hies. Vdg.-Gef. (C 525).
Passau 30/10 1902. R. Staatsanwalt.

*) Zul. 6214534 (1902).

10716. **Sachmeyer** Maria*, led. Dienstmagd von Jüding, A.-G. Erding, geb. 13.3.84 in Wörth, A.-G. Erding, weg. Betrugs (2424).
München II 25/10 1902. R. Staatsanwalt.

*) Zul. 12149664 (1902).

10717. **Benfeld** Christof*, Gärtner u. Tagelöhner, geb. 16.5.52 in Kiel, preuß. Prov. Schleswig-Holstein 175—180 m, schlant, blonde Haare, rötlicher dünner u. langer Schnurrbart; schwarzer od. brauner Fälschhut, brauner gut erhaltener Anzug, Hobstiesel u. ein hellgrauer Havelock, welchen er entwendet hat), weg. Diebstahls. Einl.-Drt: hies. A.-G.-Gef.
München in (Württ.) 1/11 1902. R. Amtsgericht.

*) Zul. 5744148 (1902).

10718. **Schringer** Raver, Schlosserlehrling von Oberhausen, A.-G. Augsburg, geb. dort 20.10.87, weg. Betrugs (4414).
Augsburg 31/10 1902. R. Staatsanwalt (Stadt).

10719. **Berle** Rudolf, Zwider von Birmafens, geb. 20.5.75, weg. Unterschlagung auf Anord. des k. A.-G. Birmafens. Einl.-Drt: nächstes A.-G.-Gef.
Drahtnachricht (A 1404).

*) Zul. 5744148 (1902).

10720. **Geblein** Michael, led. Schuhmacher von Oberleichenbach, A.-G. Eitmann, B.-A. Hahlfurt, geb. dort 7.7.70, weg. Betrugs auf Anord. des k. A.-G. Marktbeidenfeld, wohin abzuliefern (736).
Marktbeidenfeld 24/10 1902. R. Staatsanwalt.

10721. **Gibl** Franz Raver, led. Tagelöhner von Metten, A.-G. Teggenborn, geb. dort 19.11.68, weg. Diebstahls. Einl.-Drt: hies. A.-G.-Gef.
München II 29/10 1902. R. Staatsanwalt.

10722. **Farshon** Josef, led. Maurer von Völlenborn, A.-G. Bergzabern, Pfalz, geb. dort 23.3.79 170 m, kräftig gebaut, schwarze Haare, schwarz-brauner kleiner Schnurrbart, dunkle Augen, gute Zähne, weg. Mordversuch s. Einl.-Drt: nächstes A.-G.-Gef. Drahtnachricht (B 1171).
Landau (Pfalz) 2/11 1902. R. Unt.-Richter.

10723. **Sartmann** Johann Georg, verw. Zimmermann, geb. 28.3.46 in Wernsbach, B.-A. Ansbach, weg. Diebstahls auf Anord. des k. A.-G. Ansbach, wohin abzuliefern (A 601).
Ansbach 1/11 1902. R. Staatsanwalt (Stadt).

10724. **Falk** Georg, led. Schneider u. Tagelöhner von Obererrieden, A.-G. Altdorf, B.-A. Nürnberg, geb. 2.8.45 in Weißenbrunn, A.-G. Altdorf, weg. Diebstahls auf Anord. des k. A.-G. Altdorf (B 1080);
10725. **Kniewitz** Richard, led. Commis von Augsburg, geb. dort 6.11.76, weg. Betrugs u. a. auf Anord. des k. A.-G. Nürnberg (B 1144). Einl.-Drt f. beide: Nürnberg.
Nürnberg 31/10 1902. R. Staatsanwalt.

*) Zul. 12149664 (1902).

10726. **Faulner** Georg, led. Dienstknecht von Gärtenroth, A.-G. Weismain, B.-A. Lichtenfels, geb. dort 25.3.78, weg. Verbr. des Betrugs auf Anord. des k. A.-G. Weismain. Einl.-Drt: hies. Vdg.-Gef. (B 609).
Bayreuth 1/11 1902. R. Staatsanwalt.

*) Zul. 12149664 (1902).

10727. **Fesberger** Franz, led. Waffelträger, geb. 17.2.76 in Friesenheim, A.-G. Ludwigsbafen, weg. Körperverl. u. a. auf Anord. des k. A.-G. Neustadt a. d. Haardt. Drahtnachricht (3666).
Neustadt a. d. H. 30/10 1902. R. Staatsanwalt.

10728. **Wanowitsch** Johanna Franziska, ledige Näherin von Berlin, geb. dort 10.10.76, weg. Betrugs auf Anord. des k. A.-G. München I. Einl.-Drt: Gef. am Anger hier (XIII 664).
München I 31/10 1902. R. Staatsanwalt.

*) Zul. 12149664 (1902).

10729. **Röhler** Josefine, geb. Saab, angeblich Friesenfe, geb. 15.4.49 in Rütten, V.-A. Lippstadt, Reg. Arnberg, Prov. Westfalen, weg. Betrugs u. a. auf Anord. des k. A.-G. Kissingen. Einl.-Drt: nächstes Ger.-Gef. (A 584).
Schweinfurt 24/10 1902. R. Staatsanwalt.

10730. **Rätsch** Erhard*, led. Bäcker von Neunhof, A.-G. Lauf, B.-A. Hersbruck, geb. dort 31.7.85, weg. Diebstahls auf Anord. des k. A.-G. Kissingen, wohin abzuliefern (K 700).
Bad Kissingen 29/10 1902. R. Staatsanwalt.

*) Zul. 9717397 (1902).

10731. **Rirchner** Bernhard, led. Eisenbahnarbeiter von Lichtenfermoos, Gde. Niederdiebach, A.-G. Dinslading, geb. 23.6.77 oder 78 in Eggmühl, A.-G. Maltersdorf, weg. Betrugs auf Anord. des k. A.-G. Landau a. d. Mos. Einl.-Drt: nächstes Ger.-Gef. Drahtnachricht (III 2062).
Straubing 23/10 1902. R. Staatsanwalt.

10732. **Reiß** Gottlieb, led. Schneider von Hof a. d. Saale, geb. dort 22.3.65, weg. Verleitung nach § 97 St.-G.-B. auf Anord. des k. A.-G. Bamberg I. Einl.-Drt: hies. Vdg.-Gef. (B 604).
Bamberg 29/10 1902. R. Staatsanwalt.

*) Zul. 9717397 (1902).

10733. **Reiß** Gottlieb, led. Schneider von Hof a. d. Saale, geb. dort 22.3.65, weg. Verleitung nach § 97 St.-G.-B. auf Anord. des k. A.-G. Bamberg I. Einl.-Drt: hies. Vdg.-Gef. (B 604).
Bamberg 29/10 1902. R. Staatsanwalt.

10734. **Reiß** Gottlieb, led. Schneider von Hof a. d. Saale, geb. dort 22.3.65, weg. Verleitung nach § 97 St.-G.-B. auf Anord. des k. A.-G. Bamberg I. Einl.-Drt: hies. Vdg.-Gef. (B 604).
Bamberg 29/10 1902. R. Staatsanwalt.

*) Zul. 9717397 (1902).

10735. **Reiß** Gottlieb, led. Schneider von Hof a. d. Saale, geb. dort 22.3.65, weg. Verleitung nach § 97 St.-G.-B. auf Anord. des k. A.-G. Bamberg I. Einl.-Drt: hies. Vdg.-Gef. (B 604).
Bamberg 29/10 1902. R. Staatsanwalt.

*) Zul. 9717397 (1902).

10736. **Reiß** Gottlieb, led. Schneider von Hof a. d. Saale, geb. dort 22.3.65, weg. Verleitung nach § 97 St.-G.-B. auf Anord. des k. A.-G. Bamberg I. Einl.-Drt: hies. Vdg.-Gef. (B 604).
Bamberg 29/10 1902. R. Staatsanwalt.

*) Zul. 9717397 (1902).

10737. **Reiß** Gottlieb, led. Schneider von Hof a. d. Saale, geb. dort 22.3.65, weg. Verleitung nach § 97 St.-G.-B. auf Anord. des k. A.-G. Bamberg I. Einl.-Drt: hies. Vdg.-Gef. (B 604).
Bamberg 29/10 1902. R. Staatsanwalt.

*) Zul. 9717397 (1902).

10738. **Reiß** Gottlieb, led. Schneider von Hof a. d. Saale, geb. dort 22.3.65, weg. Verleitung nach § 97 St.-G.-B. auf Anord. des k. A.-G. Bamberg I. Einl.-Drt: hies. Vdg.-Gef. (B 604).
Bamberg 29/10 1902. R. Staatsanwalt.

10733. **Rüttel** Georg*, led. Erbarbeiter von Dehrberg, A.-G. Riffingen, geb. 25.5.73 in Karbach, A.-G. Eltmann, V.-A. Hagfurt, weg. Privaturlundenfälschung u. Betrugs auf Anord. des k. A.-G. Riffingen. Einl.-Ort: nächstes Ger.-Gef. (A 731).

Schweinfurt 3110 1902. R. Staatsanwalt.

*) Zul. 13710813 (1901).

10734. **Oberfrank** Johann Nep., led. Glaser von Erding, geb. dort 22.5.63, weg. Betrugs auf Anord. des k. A.-G. Tölz, wohn abjulieren (C 1032197). München II 2810 1902. R. Staatsanwalt.

10735. **Hamninger** Karl*, led. Tagelöhner von Kempten, geb. 4.1.78 in Kalksburg, Bez.-G. Hiebing, Niederösterreich, weg. Ruppelei auf Anord. des k. A.-G. Kempten. Einl.-Ort: hief. Vdg.-Gef. (A 183). Kempten 3010 1902. R. Staatsanwalt.

*) Zul. 11619115 (1902).

10736. **Ruppert** Georg, led. Tagelöhner, geb. 22.1.84 in Sulzbach i. Opf., weg. Diebstahls auf Anord. des k. A.-G. Amberg (B 416). Amberg 3110 1902. Amtsanwalt (Land).

10737. **Sanzl** Hermann, verh. Agent von Heilsbrunn, geb. dort 31.5.76, weg. Betrugs auf Anord. des k. A.-G. München I. Einl.-Ort: Gef. am Anger hier (XI 793).

München I 3010 1902. R. Staatsanwalt.

10738. **Stöckl** Emilie, led. Modellsteherin von Abolming, A.-G. Osterhofen, V.-A. Wilsbodin, geb. dort 8.7.85, weg. Betrugs auf Anord. des k. A.-G. München I (C 3932).

München I 3010 1902. Amtsanwalt.

10739. **Zeller** Johann Friedrich, led. Arbeiter von Horbach, A.-G. Cadolzburg, V.-A. Fürth, geb. 21.5.68, weg. Diebstahls auf Anord. des k. A.-G. Fürtb. Einl.-Ort: nächstes Gef. Drahtnachricht (C 894). Fürtb 2910 1902. R. Staatsanwalt.

10740. **Wack** Cäcilia, led. Dienstmagd u. Kellnerin von Kletttham, Gde. Altenerding, A.-G. Erding, geb. dort 18.1.78, weg. Diebstahls auf Anord. des k. A.-G. Rainburg. Einl.-Ort: hief. Vdg.-Gef. (2607). Landsbut 2810 1902. R. Staatsanwalt.

10741. **Föderl** Anton, led. Dienstknecht von Türkenfeld, A.-G. Bruck, geb. dort 4.9.61, weg. Betrugs i. R. auf Anord. des k. Vdg. München II. Einl.-Ort: Gef. an der Baaderstr. hier (E 563).

München II 3110 1902. R. Staatsanwalt.

10742. **Tondis** Karl, led. Kaufmann (Geschäftsreisender) von Augsburg, geb. 7.6.83 in Hannover, weg. Betrugs auf Anord. des k. A.-G. Weismain (W 179).

Vichtenfels 3110 1902. Amtsanwalt für Weismain.

10743. **Krieg** Ferdinand, Maler von Ansbach, geb. 12.10.75, weg. Zuhälterei u. Körperverl. auf Anord. des k. A.-G. München I. Einl.-Ort: Gef. am Anger hier (VII 863).

München I 2111 1902. R. Staatsanwalt.

10744. **Steiber** Katharina*, led. Dienstmagd von Schönberg, geb. 20.11.78 in Kietzen, A.-G. Regensburg II, weg. Verbr. des Diebstahls auf Anord. des k. A.-G. Wallersdorf. Einl.-Ort: hief. Vdg.-Gef. (III 2067).

Straubing 2510 1902. R. Staatsanwalt.

*) Zul. 12219788 (1902).

10745. **Vindner** Johann*, led. Tagelöhner von Lippertsh., A.-G. Hof, geb. 2.3.76 in Schauenstein, A.-G. Naila, weg. Körperverletzung u. a. (338).

10746. **Vreitenbach** Michael, led. Arbeiter von Bad Riffingen, geb. dort 14.7.73, weg. Betrugs (192), beide auf Anord. des k. A.-G. Nördlingen. Einl.-Ort: nächstes Gef.

Nördlingen 2910 1902. Amtsanwalt.

*) Zul. 10818474 (1902).

10747. **Klemer** Konrad, Braugehilfe von Birnbaum, A.-G. Neustadt a. d. Aisch, geb. 3.10.80, weg. Diebstahls auf Anord. des k. A.-G. Erlangen. Einl.-Ort: nächstes Gef. Drahtnachricht (C 902). Fürtb 3110 1902. R. Staatsanwalt.

10748. **Schweiger** Karl, led. Säger, Retrat der 2. Eskadron des Wlanen-Regiments Nr. 19, von Plummern, württ. A.-G. Niedlingen, geb. dort 23.8.81 (21 N., 1.68 m, unterseht, dunkelblond, bartlos, eine große Narbe am Hinterkopf rechts, zwei Schnittnarben am linken Fußhöckel; trug bei der Flucht Feldmütze, Drillhose, kurze Stiefel), weg. Fahnenflucht. Einl.-Ort: nächste Militärbehörde zum Weitertransport hierher (6888 III a).

Ul m (Württ.) 2710 1902.

Gericht der 27. Division.

10749. **Bergmeier** Karoline, led. Dienstmagd von Bayerbach, A.-G. Mallersdorf, geb. dort 5.5.85, weg. Diebstahls auf Anord. des k. A.-G. Mallersdorf. Einl.-Ort: nächst. Ger.-Gef. Drahtnachricht (III 1922). Straubing 3010 1902. R. Staatsanwalt.

10750. **Kraus** Xaver, led. Fabrikarbeiter von Neutern, A.-G. Zusmarshausen, geb. dort 29.3.83, weg. Diebstahls auf Anord. des k. A.-G. Augsburg. Einl.-Ort: nächstes A.-G.-Gef. (A 793).

Augsburg 3010 1902. R. Staatsanwalt.

10751. **Wyershofer** Alban*, verh. Tagelöhner von Kiedlingen, A.-G. Donauwörth, geb. 19.6.69 in Stillnau, A.-G. Höchstädt a. d. Donau, V.-A. Dillingen, weg. Diebstahls auf Anord. des k. A.-G. Neuburg a. d. Donau. Einl.-Ort: nächstes A.-G.-Gef. (A 809).

Neuburg a. d. 3110 1902. R. Staatsanwalt.

*) Zul. 10818476 (1902).

10752. **Feldmeier** Josef, Retrat des Velleidungsanteils i. 2. Armeecorps, in Kontrolle des i. Bezirks-Kommandos Ludwigsbafen, 1.64 m, Schneider, geb. 11.2.80 in Köhlbldorf, Gde. Schönges, A.-G. Rittenau, V.-A. Noding, z. Zt. in Neustall, Ranton Glarus, Schweiz, weg. Fahnenflucht. Einl.-Ort: Militärarrestanstalt des 18. Inf.-Rgts. in Landau (5714).

Landau (Pfalz) 3110 1902.

Gericht der 3. Division.

10753. **Wiesmaier** Anton, zum Inf.-Rat. Nr. 124, ansgehoben, Säger u. Hausburche, geb. 8.6.81 in Welterhofen, Gde. Stammham, A.-G. Ingolstadt (hielt sich im Sommer 1902 in Kieben, A.-G. Landsberg a. L., u. in Hirnfirchen, A.-G. Moosburg, V.-A. Freising, auf u. ist seitdem unbekanntem Aufenthalts), weg. Fahnenflucht. Einl.-Ort: hiesiges Garnisons-Arresthaus (7085 III d).

Ul m (Württ.) 1111 1902.

R. württ. Gericht der 27. Division.

10754. **Wolfer** Johann, verh. Stallschweizer von Kiedhof, Gde. Bernbeuern, A.-G. Schongau, geb. dort 8.3.58 (mittelgroß, schwarzgrauer Schnurrbart,

er Hut, graue Zoppe, grünliche Weste u. Hose), Betrugs auf Anord. des k. A.-G. Landsberg a. L. Ort: nächstes A.-G.-Gef. (E 603).
 s b u r g 2910 1902. K. Staatsanwalt.
 55. **Vorisch** Sebastian (angeblich), Skribent, in Zilgendorf (vermutl. Zilgendorf, A.-G.

Eschenbach) in Bayern (1,60—1,65 m, schwächlig, graue Haare, blühende Gesichtsfarbe, grauer Schnurrbart; führt einen auf den angegebenen Namen lautenden Heimatschein bei sich), weg. Diebstahls. Einl.-Ort: hies. A.-G.-Gef.
 U r a c h (Württ.) 1/11 1902. K. Amtsgericht.

Ausforschungen.

56. **Unbekannter Zehrpeller**, welcher den scheinlich falschen Namen **Josef Braun** aus „art“ angab und sich als Vermessungsingenieur bezeichnete (26—30 J., 1,70—1,75 m, graue Haare, kleiner Schnurrbart, schmales Gesicht, eine Nase, im Oberkiefer fehlt ein Vorderzahn, Dialekt; goldener Zwicker; schwarzer steifer, rot, staublauer Leberzieher, schwarze Zoppe, die weit ausgechnittene Weste, graue Hose; neuer Ring mit braunem Stein an der rechten Hand; schwarzeidener Regenschirm mit grünlich grauem Stoff, auf dessen Innenseite sich die Inschrift: „Von unser Schirm“ befindet) hat sich am 22.10.1902 nachmittags in Oberpeltach, k. A.-G. Crailsheim, und in Engelhofen, Gde. Pfaffbach, württ. A.-G. Gaildorf, als Vermessungsingenieur eingeführt, der mit mehreren Arbeitern was 3 Tage zur Aufnahme von Höhen- und Bestimmungen gekommen sei, ließ sich Essen anbieten schmecken und verschwand anderntags dem Vorwand, er wolle seine Arbeiter herbeiführen. Er schrieb je eine Ansichtspostkarte „Braun Stammler in Stuttgart unter Angabe ort unbekannter Straße (I 1674).
 (Württ.) 28/10 1902. K. Staatsanwalt.

(**Gehtolene Zoppe**.) Am 11.10.1902 im Stadt. Leihhaus zu Kempfen eine jedenfallig ne Zoppe (von grünem Tuch mit schwarzen, kariertem Baumwoll- u. weiß u. blauem Kermelfutter) auf den Namen Kranz verpfändet. Ermittlung des Eigentümers (C 685 u. S. Bacher Dionys weg. Diebstahls).
 s b u r g 29/10 1902. K. Staatsanwalt.

Fahrrad „John Vosselburg, Berlin“ wurde an der vorderen Rahmenstange angeheftet. Nr. 60877, Uebersetzung 84, Korkgriffe ohne Hornzwinge, von welchen die linke Vorderradgabel je einen Brandriß in der Länge, an der unteren Rahmenstange rechts nach, von einem Schlag herrührend, schwarzer, schwarze Stahlfelgen, Pedale mit Gummi-schwarze Schutzbleche, am Sattel rückwärts b mit der Aufschrift „Ragel“, Vorderradstiel geflickt wurde am 15.10.1902 in Würzburg (C 1023).
 s b u r g 30/10 1902. K. Staatsanwalt.

Böckler Peter, Dienstknecht, Erbschaft, geb. 5.6.72 in Lachen, A.-G. Ottobeuren, Lemmingen, u.

Volk (nennt sich auch **Nordan**) Karl, Schaupfeiler u. Schwimmlehrer, Arbeitslos (2. Klasse), geb. 25.9.70 in Schönen-sold a. Burgau, B.-A. Günzburg, welche sich über Kontrolle entziehen, sind bei Vetreten besten Kontrollstelle (Hauptmeldeamt, Meldeamt Bezirksfeldwebel) vorzuführen, welche

behuß Herbeiführung der Bestrafung bei Ergreifung des Böckler das Hauptmeldeamt Viberach, bei Ergreifung des Volk das k. Meldeamt Leuzkirch telegraphisch zu verständigen hat (II 2149).
 V i b e r a c h (Württ.) 30/10 1902.

K. Bezirkskommando.

10761. **Bauer** Karl, Mühlbursche von Haardorf, Gde. Misha a. d. Donau, A.-G. Osterhofen, B.-A. Wilsb. (ungef. 25 J., 1,70—1,75 m, schlank, schwarze Haare, schwarzes Schnurrbartchen; schwarzer weicher Filzhut, weißer Stehfragen, blaue Halsbinde, schwarze Leberzieher, gut erhaltener schwarzer Anzug, Schuhschuhe) ist dringend verdächtig, seinem Dienstherrn, dem Mühlbesitzer Friedr. Wigthum in Landershofen bei Eichtätt, einen gelben **Bernhardiner-schuh** u. ohne Zeichen, im Wert von 100 A. entwendet und sich damit in der Richtung Ingolstadt—Neuburg a. D. entfernt zu haben. Fahndung u. Mitteilung (B 823).
 E i c h t ä t t 29/10 1902.

K. Staatsanwalt.

10762. **Narecht** Matthias, led. Dienstknecht von Alfojen, A.-G. Wilsb., geb. 24.2.82 in Ebt, Gde. Hilgartersberg, A.-G. Wilsb., ist auf Grund Beschlusses des k. B.-A. Wilsb. vom 28.10.1902 in das Arbeitshaus Rebdorf zu verschoben. Nachricht (4945).

W i l s b o f e n 28/10 1902.

K. Bezirksamt.

10763. **Unzicker** Jakob, geb. 16.11.81 in Mönchen (B 14222).

10764. **Walf** Friedrich Karl, geb. 23.2.81 in München (B 14224).

10765. **Welchmann** Ferdinand Franz, Matrose, geb. 8.4.80 in München (B 13913), sämtliche als unrichtige Heerespflichtige.

M ü n c h e n 29/10 1902. Civ.-Vor. der Crj.-Comm. „Magistrat München B.“

Um Ermittlung und Bekanntgabe des Aufenthalts nachbezeichneter Personen wird ersucht:

10766. **Maier** Johann, led. Dienstknecht von Horgau, A.-G. Zusmarshausen, geb. dort 1.10.77, weg. Diebstahls i. H. (D 745);

10767. **Schleuber** Barbara, led. Fabrikarbeiterin von Oberfinningen, A.-G. Höchstädt a. Donau, B.-A. Dillingen, geb. 20.5.76 in Oberhöfeneberg, A.-G. Zusmarshausen, als Zugin (A 756);

10768. **Wanninger** Lorenz, led. Metzger von Augsburg, geb. dort 8.2.77, weg. Unterschlagung (C 686).

A u g s b u r g 29/10 1902.

K. Staatsanwalt.

10769. **Maier** Mathilde, led. Buchhalterin von Landau i. Pfalz, geb. 8.7.76 in Mindelheim, weg. falscher Anschuldigung (VII 711).

M ü n c h e n 1 30/10 1902. K. Staatsanwalt.

10770. **Weyer** Johann Christof, geb. 11.1.69 in Kammerstein, N.-G. Schwabach.
 10771. **Egt** Anton, geb. 13.2.84 in Oberhaun-
 stadt, N.-G. Ingolstadt, beide led. Eisenbahnarbeiter,
 weg. Körperverletzung (775).
 Staroberg 30/10 1902. Amtsanwalt.

10772. **Mudschel** Friedrich, Koch u. Kouditor,
 geb. 15.3.75 in Genf, Schweiz, weg. gewerbsmäßigen
 Glückspiels, ferner als Zeugen die nachbezeichneten
 Hausierer:
 10773. **Londot** Joh., geb. 13.12.74 in Straßburg.
 10774. **Hohmer** Lucia, geb. 9.3.81 in Ebersheim,
 10775. **Heuter** Heinrich, geb. 2.10.63 in Flen-
 sburg, u.
 10776. **Frey** Josef, geb. 15.3.68 in Scherweiler,
 Kr. Schlettstadt, Unt.-Elsäß.
 Stuttgart (Württ.) 30/10 1902.

R. Unt.-Richter II.
 10777. **Schall** Josef, led. Vierbelnecht von Gar-
 dorf, N.-G. Amberg, geb. 8.12.70 in Griffenwang,
 N.-G. Parsberg, als Zeuge (A 334).
 Amberg 30/10 1902. R. Staatsanwalt.
 10778. **Sühner** Johann, Kutscher von Stin,
 N.-G. Ellingen, W.-A. Weisenburg a/S., geb. dort
 10.8.63, weg. Diebstahls (G 788).
 Nürnberg 28/10 1902. R. Staatsanwalt.

Die (Ausscheidung.) Die amerikanischen Staatsangehörigen
 10784. **Bertz** Josef, von Herzburg, Staat Idaho, geb. 9.8.77, u.
 10785. **Warchant** Robert Henry, von Beva, Staat Utah, geb. 22.2.81, wurden durch Ent-
 schließung des f. b. Staatsministeriums des Innern vom 29.10.1902 Nr. 23998 auf Grund des Art. 11
 Abs. 2 des Heimatgesetzes neuer Fassung aus Rücksicht auf die öffentliche Wohlfahrt aus Bayern aus-
 gewiesen.
 München 3/11 1902. R. Polizei-Direktion.

10779. **Schweigert** Georg, led. Eisenbahnarbeiter,
 geb. 8.11.74 in Triebdorf, N.-G. Gerrieden, W.-A.
 Seuchtwangen, weg. fabril. Körperverletzung (D 19).
 10780. **Illner** Georg, Maurerpalier von Neustadt
 a/Rh., als Zeuge (C 856).
 Fürt h 29/10 1902. R. Staatsanwalt.

10781. **Traurig** Johann Baptist, led. Schneider,
 von Freimut, N.-G. Nabburg, geb. dort 7.9.69, weg.
 Betrugs u. a. (C 921).
 Traunstein 29/10 1902. R. Staatsanwalt.

*) Zul. 40/2915 (1902).
 10782. **Weichberger** Johann*, led. Dienstmann
 von Widdersdorf, N.-G. Landshut, geb. dort 1.9.81,
 weg. Diebstahls (III 2712).
 Landshut 29/10 1902. R. Staatsanwalt.

*) Zul. 133/10689 (1902).
 10783. **Eitter** Jakob, 37 J., verb. Maurer, angeh.
 von Ferchenhaid, Gde. Neugebäu (Novy Srd), Bez.
 Gr. Wallern, Bez.-H. Brachau, Böhmen (hat
 anfangs August 1902 in Ruhmannsdorf, Gde.
 Germannsdorf, N.-G. Wegscheid, oder in Germann-
 dorf gearbeitet und war bis 13.9.1902 in Wegscheid
 in Arbeit) als Zeuge zur Verhandlung vom 27.11.1902
 (C 577).
 Wegendorf 31/10 1902. R. Staatsanwalt.

Widerrufe.

| | | |
|--|----------------------------|--------------------------------|
| 1893: 456. | 1895: 10104. 11666. | 1896: 2643. |
| 1897: 1395. 9143. 10291. 11112. 11169. | | 1898: 1035. 2012. 6422. |
| 1899: 3283. 7792. | 1900: 11184. | |
| 1901: 741. 3765. 5613. 6405. 6406. 9189. 9190. 9191. | | |
| 1902: 1256. 1257. 1550. 1746. 1900. 2435. 2734. 3606. 3752. 3753. 4218. 4411. 4747. 5122. | | |
| 5321. 5649. 5717. 5849. 5996. 6048. 6187. 6259. 6557. 7273. 7338. 7557. 7973. 8054. | | |
| 8058. 8097. 8147. 8169. 8302. 8618. 8672. 8847. 8896. 8897. 9081. 9082. 9144. 9160. | | |
| 9189. 9230. 9367. 9447. 9531. 9536. 9568. 9599. 9722. 9854. 9888. 9957. 9963. 10088. | | |
| 10093. 10114. 10121. 10142. 10258. 10322. 10348. 10352. 10363. 10397. 10559. | | |

Alphabetische Recapitulation der Namen.

| | | | |
|----------------------------|----------------------------|----------------------------|-----------------------------|
| Altendorfer Johann 10715 | Hartmann Joh. Gg. 10723 | Maier Mathilde . . . 10769 | Sühner Johann . . . 10778 |
| Bachmeier Maria . . 10716 | Herzig Josef . . . 10784 | Meyershofer Alban . 10751 | Eitter Jakob . . . 10780 |
| Bauer Karl . . . 10761 | Jesberger Franz . . 10727 | Moser Johann . . . 10754 | Sirt Anton . . . 10771 |
| Böckler Peter . . . 10759 | Jondis Karl . . . 10742 | Norban Karl Aloys 10760 | Stöckl Emilie . . . 10768 |
| Benfeld Christof . . 10717 | Iwanowicz Johanna | Oberstank Joh. Nep. 10784 | Steiber Katharina . 10744 |
| Bergmeier Karoline . 10749 | Fransiska . . . 10728 | Worck Sebastian . . 10755 | Traurig Joh. Baptist 10781 |
| Behringer Xaver . . 10718 | Röbber Josefine . . 10729 | Hamninger Karl . . 10735 | Umer Georg . . . 10766 |
| Berte Rudolf . . . 10-19 | Rällich Erhard . . . 10730 | Reiß Gottlieb . . . 10732 | Unredt Matthias . . 10763 |
| Braun Josef . . . 10756 | Rindner Veruhard . 10731 | Reuter Heinrich . . 10775 | Unider Jakob . . . 10768 |
| Breitenbach Michael 10746 | Rnüttel Georg . . . 10733 | Riemer Konrad . . . 10747 | Wolk Karl Aloys . . 10764 |
| Eberlein Michael . . 10720 | Rniewitz Richard . . 10725 | Rehmer Lucia . . . 10774 | Woll Friedrich Karl 10764 |
| Eibl Franz Xaver . . 10721 | Kraus Xaver . . . 10750 | Rudelschel Friedrich 10772 | Wanninger Lorenz . 10768 |
| Fall Georg . . . 10724 | Krieg Ferdinand . . 10743 | Ruppert Georg . . . 10786 | Welschmann Ferdinand |
| Farchon Josef . . . 10722 | Kirchner Johann . . 10745 | Sanz Hermann . . . 10737 | Frans . . . 10763 |
| Föbberl Anton . . . 10741 | Londot Johann . . . 10773 | Schall Josef . . . 10777 | Weichberger Johann 10782 |
| Feslner Georg . . . 10726 | Marchant Rob. Henry 10785 | Schlehuber Barbara 10766 | Wiesmaier Anton . . 10758 |
| Feldmeier Josef . . 10752 | Maier Johann . . . 10786 | Schweiger Karl . . . 10748 | Weller Joh. Friedrich 10739 |
| Frey Josef . . . 10776 | Weyer Joh. Christof 10770 | Schweigert Georg . . 10779 | Wied Glijilia . . . 10740 |

Dr. Will'sche Buchdruckerei (Gebr. Barcus) München.



Bayer. Central-Polizei - Blatt.

Herausgegeben von der k. Polizei-Direktion München.

Gerichtliche Haftbefehle.

Die bezeichneten Personen sind an die verfolgenden Behörden — **Militär-Arrestanten an die nächste Militärbehörde (Bezirks-Commandos ausgeschlossen)** — abzuliefern, wenn nicht ausdrücklich andere Bestimmung getroffen ist.

10786. **Förg** Franz, led. Korbflechter von Erftstädt, A.-G. Traunstein, geb. dort 1.5.61, weg. Betrugs auf Anord. des k. A.-G. Traunstein. Traunstein 31/10 1902. **Amtsanwalt B.**

10787. **Gesendörfer** Konrad, Friseurlehrling von München, geb. dort 26.7.85, weg. Diebstahls auf Anord. des k. A.-G. München I (X 844);

10788. **Schellerer** Johann, Bäcker von München, geb. dort 13.74, weg. Betrugsversuch auf Anord. des k. A.-G. München I (XIV 608);

10789. **Sellmaier** Elise, Monteur'sfrau u. Korsettenmacherin von Dornzell, A.-G. Wegscheid, geb. 23.6.70 in München, weg. Unterschlagung (XI 873);

10790. **Silberstein** Heinrich, led. Kaufmann von Weiskirchen, Bez.-G. Saybusch, Galizien, geb. 22.2.78, weg. Betrugs u. a. (XI 787), beide auf Anord. des k. A.-G. München I. Einl.-Ort f. sämtliche: Gef. an der Grufstr. hier. München I 3/11 1902. **k. Staatsanwalt.**

10791. **Kalchauer** Josef, led. Bräuer von Weiskirchen, A.-G. Traunstein, geb. 7.7.73 in Grassbach, Bez. Altenmarkt, A.-G. Trostberg, B.-A. Traunstein, weg. Betrugs i. R (C 964);

10792. **Vösch** Maria, led. Magd von Lausen a. Salzach, geb. dort 7.3.80, weg. Diebstahls u. a. (C 965), beide auf Anord. des k. A.-G. Traunstein. Einl.-Ort: nächstes Gef. Traunstein 30/10 1902. **k. Staatsanwalt.**

10793. **Micelli** Celestino, led. Bahnarbeiter von Santhia Schiavonesco, Prov. Udine, Oberitalien, geb. dort 25.5.82, weg. Unterschlagung auf Anord. des k. A.-G. Landau a. Z., wobin abzuliefern (809). Landau a. Z. 3/11 1902. **Amtsanwalt.**

10794. **Schroll** Christian, led. Friseur, geb. 2.5.86 in Sand, A.-G. Eitmann, B.-A. Hasfurt, wegen Körperverl. (3501). Bamberg 31/10 1902. **Amtsanwalt (Stadt).**

10795. **Mundschel** Heinrich, led. Weber, geb. 8.7.86 in Kaiserlautern, weg. Körperverl. auf Anord. des k. A.-G. Würzburg. Einl.-Ort: hier. Ldg.-Gef. (563). Bamberg 3/11 1902. **k. Staatsanwalt.**

10796. **Winkler** Haber*, led. Diensthube von Weiskirchen, A.-G. Neuburg a. Donau, geb. 19.3.86 in Pöndorf, A.-G. Niedenburg, B.-A. Weilgries, weg. Unterschlagung auf Anord. des k. A.-G. Schrobenhausen (503). Bamberg 30/10 1902. **Amtsanwalt.**

10797. **Reisberger** Georg, gebiert beim 19. Inf.-Regt., led. Tagelöhner u. Schuhmacher, geb. 31.8.74 in Lauf, Sohn des Wolfgang Reisberger u. der Barbara Ruppert; unter diesen Personalien treibt sich der im b. C.-P.-Bl. 1902 Nr. 123 Biff. 9834 w. unerl. Entfernung zur Verhaftung ausgeschriebene Johann **Walter** herum. Er hielt sich zuletzt in Steinegaden, Gde. Röttenbach, A.-G. Weiler, B.-A. Lindau, auf (101). Erlangen 3/11 1902. **k. b. Gericht des Bezirkskommandos.**

10798. **Schlagenhauer** Anna, led. Dienstmagd von Trusing, A.-G. Abensberg, B.-A. Kelheim, geb. 16.7.84, weg. Diebstahls (XII 769);

10799. **Schmidt** Karl Theodor, von seiner Ehefrau getrennt lebend, Agent von Weissen, Sachsen, geb. 4.5.59, weg. Urkundenfälschung u. a. (XII 716), beide auf Anord. des k. A.-G. München I. Einl.-Ort: Gef. an der Grufstr. hier. München I 3/11 1902. **k. Staatsanwalt.**

10800. **Heil** Wilhelm Bernbard, Fahrer der Reserve, led. Landwirt, geb. 17.8.80 in Darstadt, A.-G. Ochsenfurt (1,74 m, schlant, dunkelbraun, Narbe am rechten Ellenbogen), weg. erw. Achtungsverletzung. Einl.-Ort: nächste Militärbehörde (31). Kitzingen 3/11 1902. **Gericht des Bezirkskommandos.**

10801. **Horada** Theodor*, Diensthnecht, geb. 4.4.72 in Jeschona, Kr. Groß-Strehlitz, Reg. Oppeln, Schlesien (mittelfröh, dunkle Haare), weg. Betrugs u. Diebstahls. Einl.-Ort: hier. A.-G.-Gef. Bei weiterer Entfernung Trahtnachricht u. vorl. Unterlassung der Vernehmung erbeten. Leutkirch (Württ.) 31/10 1902. **k. Amtsgericht.**

*) Zul. 66/5080 (1901).

10802. **Freichtinger** Leopold, verw. Tagelöhner von Gmunden, Oberösterreich, geb. dort 6.2.53 (575);

10803. **Reindl** Jakob, led. Diensthnecht von Sandbach, A.-G. Rottenburg, Niederbayern, geb. 5.4.78 in Gitting, Gde. Niederleberndorf, A.-G. Rottenburg (438), beide weg. Betrugs auf Anord. des k. A.-G. Mainburg. Mainburg 4/11 1902. **Amtsanwalt.**

10804. **Zellner** Ludwig, led. Knecht u. Tagelöhner von Lohberg, A.-G. Neukirchen b. Hl. Blut, B.-A. Rötting, geb. dort 16.8.69, weg. Sachbeschädigung auf Anord. des k. A.-G. Trostberg. Einl.-Ort: nächstes A.-G.-Gef. (603/00). Traunstein 31/10 1902. **Amtsantw. f. Trostberg.**

10805. **Wanderschel** Heinrich, led. Weber, geb. 8.7.86 in Kaiserlautern, weg. Körperverl. auf Anord. des k. A.-G. Würzburg. Einl.-Ort: hier. Ldg.-Gef. (563). Bamberg 3/11 1902. **k. Staatsanwalt.**

10806. **Winkler** Haber*, led. Diensthube von Weiskirchen, A.-G. Neuburg a. Donau, geb. 19.3.86 in Pöndorf, A.-G. Niedenburg, B.-A. Weilgries, weg. Unterschlagung auf Anord. des k. A.-G. Schrobenhausen (503). Bamberg 30/10 1902. **Amtsanwalt.**

10807. **Reisberger** Georg, gebiert beim 19. Inf.-Regt., led. Tagelöhner u. Schuhmacher, geb. 31.8.74 in Lauf, Sohn des Wolfgang Reisberger u. der Barbara Ruppert; unter diesen Personalien treibt sich der im b. C.-P.-Bl. 1902 Nr. 123 Biff. 9834 w. unerl. Entfernung zur Verhaftung ausgeschriebene Johann **Walter** herum. Er hielt sich zuletzt in Steinegaden, Gde. Röttenbach, A.-G. Weiler, B.-A. Lindau, auf (101). Erlangen 3/11 1902. **k. b. Gericht des Bezirkskommandos.**

10808. **Schlagenhauer** Anna, led. Dienstmagd von Trusing, A.-G. Abensberg, B.-A. Kelheim, geb. 16.7.84, weg. Diebstahls (XII 769);

10809. **Schmidt** Karl Theodor, von seiner Ehefrau getrennt lebend, Agent von Weissen, Sachsen, geb. 4.5.59, weg. Urkundenfälschung u. a. (XII 716), beide auf Anord. des k. A.-G. München I. Einl.-Ort: Gef. an der Grufstr. hier. München I 3/11 1902. **k. Staatsanwalt.**

10810. **Heil** Wilhelm Bernbard, Fahrer der Reserve, led. Landwirt, geb. 17.8.80 in Darstadt, A.-G. Ochsenfurt (1,74 m, schlant, dunkelbraun, Narbe am rechten Ellenbogen), weg. erw. Achtungsverletzung. Einl.-Ort: nächste Militärbehörde (31). Kitzingen 3/11 1902. **Gericht des Bezirkskommandos.**

10811. **Horada** Theodor*, Diensthnecht, geb. 4.4.72 in Jeschona, Kr. Groß-Strehlitz, Reg. Oppeln, Schlesien (mittelfröh, dunkle Haare), weg. Betrugs u. Diebstahls. Einl.-Ort: hier. A.-G.-Gef. Bei weiterer Entfernung Trahtnachricht u. vorl. Unterlassung der Vernehmung erbeten. Leutkirch (Württ.) 31/10 1902. **k. Amtsgericht.**

10812. **Freichtinger** Leopold, verw. Tagelöhner von Gmunden, Oberösterreich, geb. dort 6.2.53 (575);

10813. **Reindl** Jakob, led. Diensthnecht von Sandbach, A.-G. Rottenburg, Niederbayern, geb. 5.4.78 in Gitting, Gde. Niederleberndorf, A.-G. Rottenburg (438), beide weg. Betrugs auf Anord. des k. A.-G. Mainburg. Mainburg 4/11 1902. **Amtsanwalt.**

10814. **Zellner** Ludwig, led. Knecht u. Tagelöhner von Lohberg, A.-G. Neukirchen b. Hl. Blut, B.-A. Rötting, geb. dort 16.8.69, weg. Sachbeschädigung auf Anord. des k. A.-G. Trostberg. Einl.-Ort: nächstes A.-G.-Gef. (603/00). Traunstein 31/10 1902. **Amtsantw. f. Trostberg.**

10815. **Wanderschel** Heinrich, led. Weber, geb. 8.7.86 in Kaiserlautern, weg. Körperverl. auf Anord. des k. A.-G. Würzburg. Einl.-Ort: hier. Ldg.-Gef. (563). Bamberg 3/11 1902. **k. Staatsanwalt.**

*) Zul. 86/6422 (1902).

10805. **Frechtmeier** Georg, led. Tagelöhner von Weinberg, B.-A. Deggendorf, geb. dort 21.7.79, 10806. **Rösch** Sebastian, led. Tagelöhner von Freiburg, A.-G. Bilsed, B.-A. Amberg, geb. dort 6.6.82, beide weg. Körperverl. auf Anord. des k. A.-G. Regensburg II. Einl.-Ort: nächstes Ger.-Bez. (C 836).

Regensburg 31/10 1902. R. Staatsanwalt.

10807. **Fachs** Otto, led. Schlosser von Dieterskirchen, A.-G. Reunburg v/B., geb. dort 15.2.81 (II 925),

10808. **Saringer** Georg, led. Bäcker von Kirchham, A.-G. Rottbalmünster, B.-A. Griesbach, geb. 23.10.79 in Gagfing, A.-G. Rottbalmünster (II 741), beide weg. Diebstahls auf Anord. des k. A.-G. München I. Einl.-Ort: Gef. am Auger hier.

München I 4/11 1902. R. Staatsanwalt.

10809. **Liebhaber** Julius, led. Maler u. Tagelöhner von Mertissen, geb. 25.1.76, weg. Betrugs u. Diebstahls auf Anord. des k. A.-G. Passau, wobin abzuliefern.

Passau 4/11 1902. Amtsanwalt (Stadt).

10810. **Breitenbach** Georg, led. Kaminklehrer von Rothensfeld, A.-G. Vobr, geb. dort 3.12.62, weg. Betrugs auf Anord. des k. A.-G. Eichstätt (481).

Eichstätt 3/11 1902. Amtsanwalt (Land).

10811. **Weindl** Martin*, led. Dienstmacht von Lampertshausen, Gde. Schwaifsee, A.-G. Trostberg, B.-A. Traunstein, geb. 6.8.40 in Burgkirchen, A.-G. Altötting, weg. Betrugs i. R. auf Anord. des k. A.-G. Altötting. Einl.-Ort: nächstes Gef. (A 467).

Traunstein 3/11 1902. R. Staatsanwalt.

* Zbl. 126/10046 (1902).

10812. **Gbner** Ludwig, led. Tagelöhner von Muckewinkel, Gde. Schöfweg, A.-G. Grafeuan, geb. 8.8.71 in Miska a. d. Donau, A.-G. Osterhofen, B.-A. Bischofen, weg. Betrugs auf Anord. des k. A.-G. Grafeuan (C 1022);

10813. **Natalino** Anton, led. Ziegelarbeiter von San Daniele del Friuli, Prov. Udine, Ob.-Italien, geb. dort 13.2.73, weg. Körperverl. auf Anord. des k. A.-G. Deggendorf (C 643). Einl.-Ort für beide: hief. Vdg.-Gef.

Deggendorf 31/10 1902. R. Staatsanwalt.

Zum Strafvollzuge ist zu verhaften:

10814. **Wanner** Franz, led. Dienstmacht von Gaimersheim, A.-G. Jugolstadt, geb. 20.11.84 in Gabel, Gde. Gaimersheim; Urt. v. 26.8.1902: weg. Privaturlundenfälschung 3 Tage Gef. Einl.-Ort: nächstes A.-G.-Bez. (430).

München II 3/11 1902. R. Staatsanwalt.

Ausforschungen.

10815. (**Raub**). Unbekannter (der Kleidung nach Meßger, 25—30 J., 1,70 m, kräftig gebaut, volles Gesicht, rötlicher Schnurrbart, dem Dialekt nach Nicht-Bayer; schwarze Schlappmütze, rote Halsbinde, grauer Anzug, bläuliche Meßgerweste mit Perlmutterknöpfen, Hose an beiden Knien geflickt u. in lange Schaffstiefel gesteckt, gelblicher Gehstock mit gebogenem Griff) hat am 30.10.1902 in der Nähe von Seukendorf, A.-G. Cadolzburg (an der Landstraße zwischen Fürth u. Langenzenn) an dem Kellnerlehrling Konrad Fiene von Oberdorschütz (Reg.-Bez. Cassel) einen Raubausfall verübt u. demselben ein Paket mit Papierumbüllung abgenommen, welches einen fast neuen schwarzen Anzug im Wert von 16 A. eine neue schwarze Hose, eine neue weißwollene Unterhose u. ungef. 6 weißleinene Taschentücher enthielt. Festnahme, Drahtnachricht (V 741).

Fürth 3/11 1902.

R. Staatsanwalt.

10816. (**Versch der räuberischen Erpressung**). Unbekannter Handwerksbursche (20—25 J., 1,68 bis 1,70 m, kleines Schnurrärtchen, Wunde an einer Achsel; gut gekleidet, schwarzer Hut, schwarze Weste u. Hose) versuchte am 22.10.1902 auf der Straße zwischen dem Weiler Sträßhöfe, Gde. Burgstall, u. dem Pfarrdorfe Vornbach, A.-G. Geisenfeld (ungef. 11 Kilometer nordwestlich von Pfaffenhofen a. d. Altm.) den Maurer Anton Schreß von Freinhausen, A.-G. Schrobenhausen, mit Gewalt zur Herausgabe eines kleinen Geldebetrages zu nötigen u. erhielt dabei von Schreß einen tiefen Messerschnitt in die Achsel, worauf er sich entfernte. Vermutlich befindet er sich in einem Krankenhaus. Sachdienliche Mitteilungen erbeten (A 909).

Neuburg a/D. 30/10 1902. R. Staatsanwalt.

10817. **Mittels Einbruchs** wurden am 31.10.1902 dem Fuhrmann Joh. Zoos in Schweinfurt gestohlen:

145 A Bargeld (hierunter 2 Rollen von je 50 A in Einmark- u. Fünzigpfennig-Stücken, 1 Zwanzigmark- u. 2 Rehmmarkstücke) u. eine silb. Remontenuhr mit Goldrand, Nr. 12803, u. Nideluhrfett. Verdächtig 2 Burschen, der eine: 25—27 J., 1,65—1,67 m, bleiches schmales Gesicht, schwarze Schnurrärtchen; abgetragene Kleidung, schwarzes steifes Filzhütchen, schwarze Zoppe u. Hose; führt wahrscheinlich eine Invalidenkarte, wonach er 1870 in Burgfain (A.-G. Gemündens) geboren ist und nennt sich möglicherweise Friß od. Damianus Vogt; der andere: 19 J., 1,70—1,73 m, bleiches schmales Gesicht, bartlos; schwarzer weicher Filzhut, bräunlicher Anzug, Regenschirm. Festnahme, Drahtnachricht (B 1064).

Schweinfurt 1/11 1902. R. Staatsanwalt.

10818. (**Vadendiebstahl**). Ein Handwerksbursche, angebl. **Schifferski** aus Breunigen (30—35 J., gut mittelgroß, schwarze Haare, schwarzer Schnurrbart; abgetragener schwarzer Hut, braunes Zedert oder Zoppe, dunkle Hose) hat sich nach Verübung eines Vadentafja-Diebstahls in Eichstätt in der Richtung Jugolstadt—Pfaffenhofen geflüchtet. Vorläufige Festnahme erbeten (243).

Eichstätt 3/11 1902. Amtsanwalt (Stadt).

10819. **Gefohlen** wurden von unbekanntem Täter am 1.11.1902 in Karlsrube in einer Privatwohnung mittels Einsteigens u. Erbrechens von Behältnissen mit einem 12 mm breiten Stemmeisen: 70 A Bargeld (1 Krone u. 3 Doppelkronen), 1 goldenes geripptes Schlangennarmband (Kopf der Schlange mit einem 1 cm großen grünen Smaragd besetzt, die Augen bestehen aus Rubinen, am Körper der Schlange 4 Rubinen), Wert 300 A, 1 runde goldene Brosche mit einem Ring in der Mitte, Matt- u. Glanz-Gold, Wert 30 A, 1 kleine goldene, teilweise

schwarz geribbte Brosche, an welcher in der Mitte die Perle fehlt, Wert 30 *A.*, 1 kleines ovales goldenes Füllerrädchen mit Verzierungen, Wert 10 *A.*, 1 große goldene Brosche mit Amethyst, Wert 80 *A.*, 1 Paar goldene Ohrringe mit Amethyst, Wert 10 *A.*, 1 goldene, ungef. 20—25 cm lange Damenuhrkette mit länglichen weiß u. blau emailierten Gliedern u. einem ovalen mit kleiner weißer Perle u. mit Silber eingesetztem Anhänger, Wert 10 *A.* (66646 D 3744).

Karlsruhe (Baden) 3/11 1902.

Gr. Staatsanwalt.

10830. **Fahrrad „Brennabor“** (Fab.-Nr. 190678, Rahmen u. Felgen schwarz, vernickelte Ventstange mit Korgriffen, brauner Lederfattel, vernickelte Hölde, braune dreieckige Werkzeugtasche) wurde am 26.10.1902 in einer Wirtschaft zu Paiköfen, A.-G. Straubing, entwendet (III 2150).

Straubing 3/11 1902. R. Staatsanwalt.

10821. **Hogginger Karl Theodor**, geb. 8.12.81 in München, als unsicherer Dienstpflichtiger (B 14242).

München I 3/11 1902. Civ.-Vorl. der Erf.-Comm.

Magistral München B.

10822. **Decker Matthias**, led. Tagelöhner von Egenburg, A.-G. Abensberg, B.-A. Kelheim, geb. 21.78 in München, angebl. fuß- u. augenleidend, erkrankt Krantenhausaufnahme. Erfaß wird verweigert (1251).

Egenburg 26/10 1902. Magistral.

10823. **Diesel Johanna**, Fabrikarbeiterin, geb. 15.77 in Borkersreuth, Gde. Büstenselbich, A.-G. Nürnberg, ist weg. Diebstahls festzunehmend (1355).

Nauen (Sachsen) 3/11 1902. R. Staatsanwalt.

10824. **Wölfel Adam**, led. Metzger von Weisen-

furt (Weißendorf), A.-G. Herzogenaurach, B.-A. Weichstätt a/Nisch, geb. dort 5.8.70, weg. Diebstahls (275).

Erlangen 30/10 1902. Staatsanwalt (Stadt).

10825. **Bren Theresie**, led. Dienstmagd, geb. 6.1.82

Oberroith, Gde. Höhenberg, A.-G. Würth a/D.,

Regensburg (1340).

10826. **Ehröder Theodor***, led. Maler, geb.

183 in München (1141), beide weg. Diebstahls;

10827. **Rezn Friedrich** Valentin, led. Glaser,

125.79 in Schüttalheim, Kr. Straßburg (1341),

10828. **Schmerber Johann** Georg, Schreiner-

lehrling, geb. 8.5.87 in Jelsabing, A.-G. Starnberg

(1333).

10829. **Jorn Christof**, led. Schloffer, geb. 15.1.75

Rempten (1219), letztere 3 weg. Betrugs.

Wiesbach 3/11 1902. Staatsanwalt.

* Zul. 131/10501 (1902).

10830. **Rönig Johann***, led. Vater von München,

geb. dort 27.9.70, weg. Unterschlagung (C 4544/98).

München I 3/11 1902. Staatsanwalt.

* Zul. 44/3513 (1900).

10831. **Rüßn Adam**, led. Siebmacher von Albers-

weiler, A.-G. Annweiler, B.-A. Bergabern, geb.

dort 23.2.77, als Zeuge (D 551).

Mürtz 3/11 1902. R. Staatsanwalt.

10832. **Raps Anna**, Kellnerin, geb. 26.7.78 in Weißwasser, Oesterr. (24 J., 1,50 m, schlant, gesunde Gesichtsfarbe, längliches mageres Gesicht, blonde, rückwärts gefämmte Haare; stets gut gekleidet), weg. Sehlerei (55661 D 3049).

Karlsruhe (Baden) 30/10 1902.

Gr. Staatsanwalt

10833. **Vinder Franziska**, led. Kellnerin von Brem, A.-G. Schongau, geb. 21.8.82 in Rettenbach, A.-G. Oberdorf, weg. Diebstahls (B 5997).

München I 2/11 1902. Staatsanwalt.

10834. **Weier Johann**, led. Student von Herzburg, Kr. Molsheim, Unt.-Elsaß, geb. 24.1.81 in Straßburg i. E., weg. Betrugs (VII 682).

München I 3/11 1902. R. Staatsanwalt.

10835. **Wehenroth Katharina**, led. Dienstmagd von Großkarolinenfeld, A.-G. Aibling, geb. 12.5.84 in München, weg. Diebstahls (F 5541);

10836. **Winkler Maria***, led. Ladnerin und Wäscherin von Piberbach, A.-G. Wertingen, geb. dort 24.2.52, weg. Unterschlagung (F 5679).

München I 1/11 1902. Staatsanwalt.

* Zul. 131/10467 (1902).

10837. **Weichmann Raimund**, led. Tagelöhner von Günzburg, geb. 27.12.66 in Nörblingen, weg. Diebstahls (B 551).

10838. **Wehstein Leonhard**, Fuhrknecht von Gottmannshofen, A.-G. Wertingen, geb. 27.12.66, als Zeuge (B 427);

10839. **Strohmeier Ludwig**, led. Tagelöhner von Degaendorf, geb. dort 25.8.85, weg. Diebstahls (B 570).

Augsburg 30/10 1902. R. Staatsanwalt.

10840. **Niebl Andreas**, led. Tagelöhner von Voithenberg, Gde. Herzogau, A.-G. Waldmünchen, geb. dort 6.2.77, weg. Körperverl. u. a. (573).

Füssen 30/10 1902. Staatsanwalt.

10841. **Schertel Josef**, led. Tagelöhner, geb. 7.12.81 in Dorsbrunn, A.-G. Ellingen, B.-A. Weisenburg a/S., weg. Diebstahls (315).

Weisenburg a/S. 3/11 1902. Staatsanwalt.

10842. **Vogel Veit**, led. Maurer von Oberhöchstadt, A.-G. Neustadt a. d. Aisch, geb. 7.10.85, weg. Diebstahls (B 583).

Bamberg 29/10 1902. R. Staatsanwalt.

10843. **Wlfrich Josef** Franz, led. Schneider von Lucifast (Lanciste), Bez.-H. Bilzen, geb. 20.5.79 in Maltheuern, Bez.-H. Brüx, Böhmen, als Zeuge (B 1674).

Weiden 2/11 1902. R. Staatsanwalt.

10844. **Angelo Zamato**, led. Cementarbeiter von Aviano, Prov. Udine, Italien, geb. dort 25.8.84, weg. Körperverl. (D 4286).

Nürnberg 2/11 1902. Staatsanwalt (Stadt).

10845. **Pier Martin**, led. Müller von Wehringen, A.-G. Schwabmünchen, geb. dort 26.10.71, wegen Hausfriedensbruchs u. a. (3584).

Augsburg 4/11 1902. Staatsanwalt (Stadt).

10846. **Dufschat Max**, Kaufmann von Triefsch, Gde. Solz, preuß. Reg.-Bez. Cassel (30—35 J., 1,70—1,73 m, schlant, blonde Haare, blonder Schnurrbart; schwarzer weicher Filzhut, braune Toppe, helle Hose), weg. Diebstahls.

Killingen 30/10 1902. Staatsanwalt A.

10847. **Ghrbar** Michael, led. Tagelöhner, geb. 12.12.82 in Viebergau, A.-G. Dettelbach, B.-N. Rügingen, weg. Unterschlagung (A 2899).
Fürth i. B. 1/11 1902. Amtsanwalt (Stadt).

10848. **Frank** Immanuel Gottbold, 39 J., led. Tagelöhner von Schwaikheim, D.-N. Waiblingen, weg. Nötigung, ist aufzufordern unter Androhung strafrechtlicher Verfolgung seinen Aufenthalt hierher anzuzeigen (J 2000).

Ravensburg (Würt.) 30/10 1902.

R. Staatsanwalt.

10849. **Göppel** Christofomus, led. Bierbrauer von Kirchhaslach, A.-G. Babenhausen, B.-N. Illertissen, geb. dort 8.9.76, weg. Betrugs (A 506).

Memmingen 3/11 1902. Amtsanwalt (Stadt).

10850. **Grau** Albrecht, led. Monteur, geb. 27.6.76 in Augsburg, weg. Betrugs (4507/01).

Augsburg 4/11 1902. Amtsanwalt (Stadt).

10851. **Grau** Georg, led. Fensterputzer von Nürnberg, geb. dort 26.2.80, weg. Beleidigung u. a. (A 1918);
10852. **Schmidt** Kunigunde, led. Arbeiterin von Hartmannshof, A.-G. Hersbruck, geb. dort 9.3.73, weg. Beleidigung (C 4549);

10853. **Schwein** Jakob, verh. Arbeiter von Frenckensfeld, A.-G. Randel, B.-N. Gernmersheim, geb. dort 16.4.62, weg. Körperverletzung (C 4465).

Nürnberg 3/11 1902. Amtsanwalt (Stadt).

10854. **Schmid** Max, led. Schneider von Rothweil in Württemberg, als Zeuge (577/99).

Bad Miling 4/11 1902. Amtsanwalt.

10855. **Kramer** Franziska, Tagelöhnerfrau von Wiefendorf, Gde. Naim, A.-G. Straubing, geb. 3.6.81, weg. Betrugs i. R. (VII 804);

10856. **Blum** Gisela, led. Artistin von Wien, geb. dort 30.10.69, weg. Unterschlagung (III 923);

10857. **Mhl** Aloys, Tagelöhner u. Schenkfeller von Augsburg, geb. 5.6.86, weg. Diebstahls (XIV 664).

München I 4/11 1902. R. Staatsanwalt.

10858. **Kraus** (auch **Wekermeier**) Georg, Maurer u. Straßenbauarbeiter von Hohenwart, A.-G. Schrobenhausen, geb. 17.4.62, weg. Diebstahls u. Betrugs (E 480).

München II 4/11 1902. R. Staatsanwalt.

10859. **Reichmeier** Marie*, led. Dienstmagd von Neuburg a/D., geb. 13.3.84 in Nischoltshausen, A.-G. Wallersdorf, weg. Diebstahls i. R. (V 883).

München I 4/11 1902. R. Staatsanwalt.

*) Zul. 127/10178 (1902).

10860. **Rüth** Franz, Messgehilfe von Eschenbach, geb. 15.7.81 in Wien, bis 12.10 1902 beim Bahnbau in Kasch beschäftigt.

10861. **Straher** Josef, Bahnarbeiter, geb. 23.2.83 in Chamünster, A.-G. Cham, beide als Zeugen (3867).

Augsburg 4/11 1902.

R. b. Gericht der 2. Division.

10862. **Graß** Adolf, verh. Handelsmann, geb. 21.3.67 in Villeneuve les Avignon, Departement Gard, Süd-Frankreich, weg. Verdröhung. Drahtnachricht (281).

Rörblingen 29/10 1902. Amtsanwalt.

Widerrufe.

1894: 11687.

1900: 1048. 2620. 7212. 12284.

1902: 1345. 2308. 2549. 2879. 3444. 3537. 3807. 3921. 4887. 4979. 5517. 6018. 6337. 6708. 6769. 7032. 7615. 7633. 7891. 8007. 8157. 8202. 8251. 8732. 9053. 9376. 9382. 9475. 9591. 9729. 9781. 9800. 9907. 9962. 9973. 10024. 10045. 10050. 10100. 10133. 10144. 10149. 10153. 10162. 10164. 10191. 10313. 10319. 10349. 10383. 10396. 10509. 10511. 10523. 10544.

1898: 1156.

1901: 5924. 8855.

Alphabetische Recapitulation der Namen.

| | | | |
|-----------------------------|-------------------------------|-----------------------------|----------------------------|
| Angelo Zamatio . . . 10844 | Grau Georg . . . 10851 | Reichmann Raimund 10837 | Schwein Jakob . . . 10853 |
| Bistridy Jof. Franz 10843 | Haringer Georg . . . 10808 | Reindl Jakob . . . 10*03 | Sellmaler Effe . . . 10789 |
| Breu Theres . . . 10*25 | Heil Wilh. Bernh. . . 10800 | Reisberger Georg . . 10797 | Silberstein Heinrich 10790 |
| Breitenbach Georg . 10810 | Kalchberger Josef . . 10791 | Reichmeier Marie . . 10859 | Straher Josef . . . 10861 |
| Beder Matthias . . . 10822 | Kaps Anna . . . 10332 | Rösch Sebastian . . . 10806 | Strohmeyer Ludwig . 10839 |
| Dirr Martin . . . 10845 | König Johann . . . 10830 | Riedl Andreas . . . 10840 | Mhl Aloys . . . 10857 |
| Dielel Johanna . . . 10823 | Kern Friedr. Valentin 10827 | Rüth Franz . . . 10860 | Vogl Witt . . . 10840 |
| Duspal Max . . . 10846 | Kühn Adam . . . 10*831 | Roglinger Karl Th. 10821 | Vogl Damafius . . . 1007 |
| Ehner Ludwig . . . 10812 | Kramer Franziska . 10855 | Rudelschel Heinrich . 10795 | Vogl Fritz . . . 10011 |
| Ghrbar Michael . . . 10*47 | Kraus Georg . . . 10858 | Schellerer Johann . . 10788 | Walter Johann . . . 10781 |
| Freistinger Leopold . 10*02 | Kösch Maria . . . 10792 | Schertel Josef . . . 10841 | Wanner Franz . . . 10811 |
| Freuchmeier Georg . 10*06 | Liebhaber Julius . . 10*809 | Schifferoeki . . . 10*18 | Weinbl Martin . . . 10811 |
| Förg Franz . . . 10786 | Linder Franziska . . 10833 | Schlagenhauser Anna 10798 | Wölfel Adam . . . 10894 |
| Frank Imman. Gottb. . 10848 | Meier Johann . . . 10834 | Schmeiber Job. Gg 10828 | Weskermeier Georg . 10858 |
| Fuchs Otto . . . 10807 | Meyeroth Katharina 10*835 | Schmidt Karl Theodor 10799 | Weylein Leonhard . 10838 |
| Gesenhofner Konrad 10787 | Micelli Celestino . . . 10793 | Schmidt Kunigunde 10852 | Winkler Maria . . . 10836 |
| Göppel Christofomus 10849 | Natalino Anton . . . 10813 | Schmid Max . . . 10854 | Winkler Faver . . . 10796 |
| Graß Adolf . . . 10862 | Blum Gisela . . . 10856 | Schröder Theodor . 10826 | Zellner Ludwig . . . 10806 |
| Grau Albrecht . . . 10850 | Borada Theodor . . 10801 | Schroll Christian . . 10794 | John Christof . . . 10829 |

Dr. Wilhelm Buchdruckerei (Gedr. Marcus) München.



Herausgegeben von der k. Polizei-Direktion München.



10863. **Unbekannte Geistesranke**

neben abgebildet, angeblich „**Panny Marink** von Klasteren“, taubstumm, legitimationlos, wurde am 24.9.1902 in Pottenstein, Oberfranken, aufgegriffen. Beschreibung: ungef. 36—40 J., 1,60 m, schlank, längliches gebräuntes Gesicht, schwarze Haare, schwarze Augenbrauen, dunkle Augen, längliche spitze Nase, aufgeworfene Lippen. Kleidung bei der Aufgreifung: gelbes Kopftuch mit weißer Einfassung u. schwarzen Blümchen, Jacke von weiß- u. braunrotem, etwas klein gestreiftem Nattun, blau gedruckte Schürze, rötlich-weißer Rock mit weißen u. roten Blümchen. Die Unbekannte dürfte Zigeunerin oder Böhmin sein. Sachdienliche Mitteilung zur Feststellung der Identität erbeten (4960).

P e g n i z 30/10 1902.

R. Bezirksamt.

Gerichtliche Haftbefehle.

Die bezeichneten Personen sind an die verfolgten Behörden — **Militär-Arrestanten an die nächste Militärbehörde (Bezirks-Commandos ausgeschlossen)** — abzuliefern, wenn nicht ausdrücklich andere Bestimmung getroffen ist.

10864. **Freuhöfer** Josef, led. Arbeiter von Neurepandorf, A.-G. Nürnberg, geb. 2.10.77 in Wasserzell, Gde. Großweingarten, A.-G. Roth, weg. Betrugs auf Anord. des k. A.-G. Roth a)S. (858).
R o t h a)S. 3/11 1902. Amtsanwalt.

10865. **Grobel** Johann, led. Dienstknecht, geb. 11.75 in Wohnsgebairg, A.-G. Hollfeld, B.-A. Herrmannstadt, weg. Diebstahls auf Anord. des k. A.-G. Bayreuth (409).
B a y r e u t h 3/11 1902. Amtsanwalt (Land).

10866. **Schwendiner** Johann, verh. Hausierer von Schöllnach, A.-G. Hengersberg, B.-A. Deggendorf, geb. dort 27.1.56, im b. C.-V.-Bl. 1901 Nr. 79 Nr. 6101 weg. M o r d v e r s u c h s zur Verhaftung ausgeschrieben, hat folgendes Signalement: 46 1/2 J., mindestens 1,75 m groß, schlank, kräftiger Körperbau, breitschulterig, auffallend lange Beine, längliches Gesicht, bräunliche Haare, blonder Schnurrbart, starker steherer Blick, spitze lange Nase, bräunlicher — wie sonnenverbrannter — Teint, stramme Haltung. Schwendiner soll auf den Namen „**Josef Kohlhofer** von Herholz, Gumming od. Birfel, Gde. Schöllnach“ lautende Legitimationspapiere bei sich haben (C 528/01).
D e g g e n d o r f 31/10 1902. R. Staatsanwalt.

10867. **Krämer** Wilhelm Karl Anton Heinrich, Tagelöhner, geb. 16.12.77 in Jbstein, preuß. Reg.-Bez. Wiesbaden (nahezu 25 J., 1,60—1,64 m, schlank, hellblonde Haare, hellblonder Schnurrbart; abgetragener brauner weicher Filzhut, abgetragenes braunes kleines Sack-Jackett, hellblaue gelickte Hose, leberne Latschenstiefel; hat sich jedoch, da er durch den Diebstahl über Geld verfügt, vermutlich neu gekleidet; benützt möglicherweise zur Täuschung einen Militärpaß des Franz **Wildstein** von Würzburg, Kr. Bensheim in Hessen), weg. Diebstahls. Einl.-Ort: nächstes A.-G.-Gef. (2304).
D a r m s t a d t (Hessen) 3/11 1902. Gr. Staatsanwalt.

10868. **Mönigs** Josef, led. Spängler von Adelsdorf, A.-G. Höchstädt a)Misch, geb. dort 31.7.83, weg. Diebstahls u. a. auf Anord. des k. A.-G. Michach (906).
M i c h a c h 3/11 1902. Amtsanwalt.

10869. **Wildstein** Josef, Landwirt von Schramberg, Württ. (35 J., mittelgroß, ovales Gesicht, gesunde Gesichtsfarbe, blonde Haare, blaue Augen, roter Schnurrbart, linke Hand verkrüppelt, starker Schnupfer; Hut u. Anzug dunkelgrün u. neu, gelbes Handlöcherchen), weg. Betrugs. Trafnachricht (23647 D 1401).
K o n s t a n z (Baden) 31/10 1902. Gr. Staatsanwalt.

10870. **Hiegler** Johann, Zimmermann von Klopshof, Gde. Bartenstein, württ. N.-G. Langenburg, D.-A. Gerabronn, geb. 9.10.77 in Ettenhausen (bei Bartenstein), württ. N.-G. Künzelsau, (1,72 m, schlant, blond, hübsches frisches Gesicht, blaue Augen, Schnurrbartchen; schwarzer weicher Filzput, blaue Krawatte, blauer gut erhaltener Tuchanzug, Zugsstiefel; soll sich im Oberamt Wergentzheim zeitweise rabfahrend umbetreiben), weg. Diebstahls i. R. u. Betrugs. Einl.-Ort: N.-G.-Gef. Künzelsau.

Hall (Württ.) 311 1902. R. Staatsanwalt.

10871. **Schaumberger** Johann, Tagelöhner, geb. 13.8.56 in Pechbrunn bei Mitterteich, N.-G. Wald-

lassen, D.-A. Tirscheureuth, Opl., zuletzt in Niden, N.-G. Großmünstadt, Hessen, weg. Diebstahls. Einl.-Ort: nächstes A.-G.-Gef. (5069).

Da r u s t a d t (Hessen) 211 1902.

Gr. Staatsanwalt.

10872. **Traub** Eugen, Färber, geb. 11.6.79 in Badnang, weg. Verbr. w. d. Sittlichkeit nach § 176 Biff. 3 Str.-G.-V. Einl.-Ort: hies. A.-G.-Gef.

Badnang (Württ.) 311 1902. R. Amtsgericht.

10873. **Uy** Georg, led. Schreiner von Freiung, geb. dort 5.3.82, weg. Körperverl. auf Anord. des l. A.-G. Rosenheim (B 523).

Rosenheim 311 1902.

Amtsanwalt B.

Ausforschungen.

10874. **(Haub.)** Unbekannter (25–30 J., mittelgroß, braunes Schnurrbartchen; gut gekleidet) hat am 1.11.1902 abends in Dachau auf der Straße dem taubstummen Tagelöhner Wolsk. Schramml eine silb. Remontoiruhr (buntes Zifferblatt, Nr. 168994) nebst Nidelpanzernetze im Wert von 12 \mathcal{M} geraubt (E 645).

M ü n c h e n II 511 1902. R. Staatsanwalt.

10875. **(Verdächtiger Besitz.)** Bei einem der Lehrere verdächtigen Verwandten des diesseits weg. vieler Diebstahle verfolgten Friedrich **Flasch** von Nordenburg, preuß. Reg.-Bez. Königsberg, wurden folgende, vielleicht von Diebstählen des **Flasch** herührende Schmucksachen gefunden: 1 halbmond-förmige, mit einem Zweig durchschlungene Similis-Brosche, Wert 6 \mathcal{M} , 1 goldener Marquis-Damenring in schräger Façon mit unechtem Türkis, der mit echten Rosen (Brillantsplittern) umfaßt ist, Wert 65 \mathcal{M} , 1 goldener Marquis-Damenring mit einem echten Obsidian (Savaglas) u. unechten Perlen umgeben, Wert 20 \mathcal{M} , 1 mattgoldener Marquis-Damenring, Jugendstil, mit einem Frauenkopf, Wert 20 \mathcal{M} , 1 goldener Damenring mit unechtem Rubin und unechten Rosen (Brillantsplittern), 1 mattgoldene Ubr-Brosche, Jugendstil, mit mattgoldener Ubr, welche in Bouquet-Form mit Brillantrosen besetzt ist, Wert 90 \mathcal{M} , u. 1 unechte Krawatten-Nadel, beschobenes Viereck mit Simili, Wert 1 \mathcal{M} . Sachdienliche Mitteilung (66977 C 3131).

K a r l s r u h e (Baden) 411 1902.

Gr. Staatsanwalt.

10876. **(Verdächtiger Besitz.)** Im Besitze des beim I. Landgericht Eichstätt in Untersuchungshaft befindlichen Seiltänzers Friedrich (auch Heinrich) **Hölleneiner** von Burgarrubach, N.-G. Jülich, geb. 4.8.77 in Arolsen, Fürstentum Waldeck, welcher sich vorher fälschlich Johann **Holle** u. Baptist **Hölleneiner** nannte, wurden 4 vermutlich gestohlene Ringe gefunden, nämlich ein 14 karätiger goldener Ring mit einem von acht Brillanten eingesetzten Savbir, im Wert von ungef. 200 \mathcal{M} , ein 8 karätiger goldener Ring mit großem rotem böhmischen Glasklein, im Wert von ungef. 8 \mathcal{M} , ein 8 karätiger goldener Ring mit schwarzem Blutstein, in welsch letzteren ein Kopf eingraviert ist, im Wert von ungef. 8 \mathcal{M} u. ein lebighlich mit Gold überzogener Ehering im Wert von 3 \mathcal{M} . Hölleneiner ist am 21.11.1897 beim Inf.-Reg. Nr. 97 in Saarburg (Lothringen) sabensüchtig geworden u. war zuletzt als Musiker und Gymnastiker bei einer umherziehenden Seiltänzer-

gesellschaft. Mit ihm wurde eine ungef. 18jährige Frauensperson mit Zigeunerthumus verhaftet, welche sich anfänglich Kathi **Holle**, dann Katharina **Hölleneiner** nannte, nach den bisherigen Erhebungen aber Sophie **Freibald** heißt u. in Friedingen, bad. V.-A. Konstanz, beheimatet ist. Sachdienliche Mitteilungen über die Herkunft der Ringe erbeten (88).

E i c h s t ä t t 311 1902.

R. Unt.-Richter.

10877. **(Verdächtiger Besitz.)** Der led. Schneider u. Kleiderreiner Franz **Kaver Bauer** von Bad Tölz wurde am 30.10.1902 wegen eines am gleichen Tage zu Freising verübten Diebstahls in Freising festgenommen. In seinem Besitze fanden sich folgende Gegenstände: 1 ein feststehendes Messer mit Beingriff u. verzierter Nidelscheide; 2 ein Spazierstock von Eichenholz mit gebogenem Griff an dem sich eine verzierte Messingplatte befindet; 3 ein stark abgetragenem, graugrüner Ueberziehm mit schwarzem Futter; 4 eine schwarze Herren-Remontoiruhrluhr mit weißem Zifferblatt, schwarze Ziffern, gelben Stunden- u. Sekundenzeigern, mit einem Goldfaden unter dem Glase u. der Nr. 29783, sowie mit einer feingliedrigen Messingkette; 5 eine schwarze Herren-Remontoir-Stahl-Uhr mit Sprungbedel u. der Nr. 112, sowie mit einem Bildchen, eine Uhr mit der Aufschrift „Million-Uhr“ darstellend auf dem Zifferblatt; 6 eine neusilberne, große Uhrkette, die aus einer Vierdetrense mit Krummetze, sowie kleinen Hufeisen gebildet ist; 7 eine silberne Damenschlinder-Uhr mit 2 Goldreifen u. der Nr. 34194 in einem Kautschufgehäuse verwahrt; 8 eine goldene Brille mit abgedroener linker Stange; 9 eine vergoldeter Frauenohrriug u. Manschettenknopf; 10. eine Vereinszeichen der Kriegerschützen u. des Velocipedclubs Freising; 11. verschiedene farbige Krawatten. Franz **Kaver Bauer**, ein äußerst sicher heißgefährlicher, rückfälliger Dieb, behauptet, die Sachen teils von Unbekannten gekauft, teils geschenkt zu haben. Es besteht aber die Vermutung, daß derselbe, der angeblich zum Aufsuchen von Arbeit von Haus zu Haus im Lande herumzieht, diese Gegenstände gestohlen hat. Sachgemäße Erhebungen u. Mitteilungen erbeten (B 730).

M ü n c h e n II 511 1902.

R. Staatsanwalt.

10878. **Geschoßen** wurden in der Zeit vom 21. bis 24.10.1902 aus einem Fremdenzimmer einer Wirt-schaft in Michaffenburg; 1 alte silb. Zylinderuhr, auf dem Staubbedel der Name „Vened. Fuchs“ eingraviert, 1 silb. Uhrkette, 1 neue dunkelgrüne Tuchhose, 1 getragener guter Tuchrock, 1 schwarze

Zuchweise u. 1 farbiges Arbeitshemd. Verdächtig: ein Mann (25—27 J., 1,65—1,70 m., schlank, bellblonde Haare; dunkle Kleidung, kleiner schwarzer Koffer), welcher sich als Monteur Rudolf Walter in Wiesbaden bezeichnete. Drahtnachricht (11 2005). Schaffenburg 3/11 1902. R. Staatsanwalt.

10879. **Mittels Einbruchs** wurden in Würzburg am 10.9.1902 abends gestohlen: Eine Kassetten-entw. nachts ohne 3/4% ige Faudrbrise der schließlichen Hypotheken- u. Wechselbank (von Lit. D) von 20. A., Ser. 12 Nr. 6882 u. Ser. 20 Nr. 14318, u. von Lit. E zu 100. A., Ser. 8 Nr. 8267, Ser. 10 Nr. 8128, Ser. 13 Nr. 8464, Ser. 19 Nr. 17546 u. Ser. 27 Nr. 14102, ferner 2 Coupons der gleichen Bank Lit. E Ser. 22 Nr. 16376 u. Ser. 29 Nr. 12097; ferner 1 gold. Herrenremontoiruhr mit deutlichen Werten, Sekundenzähler u. dem Monogramm F. V. auf dem Sprungbedel, Wert 80. A., 1 silb. Herrenremontoiruhr mit arabischen Ziffern u. dem Monogramm F. V. auf dem Rückbedel, Wert 30. A., 1 silb. Herrenremontoiruhr nebst kleingliedriger Kette, Wert 2. A., 1 silb. Kette mit ovalen starken Gliedern, u. 1 silb. Jubiläumsmarkstück vom Jahre 1901 (C 907). Würzburg 6/11 1902. R. Staatsanwalt.

10880. (**Gemeingefährlicher Geisteskranker.**) Wendel Johann, led. Bader von Goldkronach, v. A. Berned, geb. dort 15.6.59, welcher bisher wegen Geisteskrankheit in der Kreisirrenanstalt Bayreuth eingewahrt war u. am 11.10.1902 versuchsweise entlassen wurde, zieht seitdem mit einem Frauenzimmer Barbara Kümer von Gesees, A.-G. Bayreuth, ohne Recht u. Mittel im Lande herum. Da Wendel Alkoholiker ist u. deshalb leicht rückfällig werden kann, ist schon wiederholt mit „Anzünden, Umbringen u. dergl.“ gedroht u. früher einen Revolver mit sich geführt hat, ist derselbe auszumitteln u. zurück zu bringen (3371).

Berned 1/11 1902. R. Bezirksamt.
10881. (**Unbekannter Zerschneider.**) Seit einigen Jahren treibt sich in der Gegend von Ellwangen ein offenbar aus dem Oberamt Gaildorf herüberkommener Schwindler (25—30 J., ungef. 1,75 m., schlager, schmales bleiches Gesicht, blonde, vorn etwas zurückgewogene Haare, kleiner blonder Schnurrbart, schlaffe vorn im Oberkiefer, norddeutscher Dialekt; schwarzer weicher Filzhut, hoher Stechragen, lange weiße, weiches Hemd, dunkler Sommerüberzieher, brauner Joppenanzug) herum, welcher unter Vorgeben, als Geometer von Stuttgart aus zu handeln zu sein, um mit seinen ihm nachfolgenden Helfern die Felder nachzumessen, sich in Wirtshäusern einquartiert, daselbst hinter gewandt u. vordem austritt u. sich mit Hinterlassung erheblicher Schulden flüchtig zu machen pflegt. Das von ihm zurückgelassene „Vermessungsinstrument“ entpuppt sich dann als Stein. Derselbe Schwindler ist hierauf in der Zeit vom 15.12.10.1902 in Laumloch, württ. A.-G. Neeresheim (nächst der bayerischen Grenze bei Nördlingen) als angeblicher „Koramenten-Reisender“ ebenfalls eine Zerschneider treibt u. hat sich vermutlich nach Bayern gewendet. Festnahme u. Vorführung an das nächste Amtsgericht zwecks Verhaftung. Derselbe Schwindler, geb. „Vermessungsingenieur Josef Braun von Stuttgart“ ist im B. C. P. W. 1902 Nr. 134

Riff. 10756 von der k. württ. Staatsanwaltschaft Hall ausgeschrieben.

Ellwangen (Württ.) 4/11 1902.

R. Staatsanwalt.
10882. **Fahrrad** mit der Marke: „Herkules 12“ auf der unteren Rahmenstange, Damensattel u. Vollgummi am Hinterrad, wurde in der Zeit vom 19. bis 29.10.1902 in Bursabauhen entwendet (D 1058).

Traunstein 3/11 1902. R. Staatsanwalt.
10883. **Fahrrad** „Freba“ (gebraucht, Rahmen u. Schubbliche schwarz, gelbe Felgen, gerade Lenkstange mit Korkgriffen, ein Pedal neu, das andere alt, auf dem hinteren Schubblich die Firma „Zettl, Weilheim“ wurde am 2.11.1902 in Weilheim dem Bauern Felix Wörmann in Hofheim, Gde. Spazenhäusen, A.-G. Weilheim, gestohlen (C 802).

München 11 4/11 1902. R. Staatsanwalt.

10884. (**Fahrrad Dieb.**) Unbekannter, welcher sich alsbald in das Elsaß u. von da wahrscheinlich in die bayerische Pfalz gewendet hat (28—33 J., mittelgroß, blaßes Gesicht, kränkliches Aussehen, blonde Haare, blondes, nicht sehr großes Schnurrbartchen, sächsischer Dialekt; brauner weicher eingedrückter Filzhut, Stechragen, dunkler Anzug, Joppe etwas heller u. abgetragen, schwarzer Regenschirm, Palet aus gelber Papierverpackung od. aus gelber Pappe) entwendete am 30.10.1902 nachmittags in Blittersdorf a. Rhein, bad. A.-G. Pfaffst. ein ziemlich neues Fahrrad „Diel 12“ (Fabr.-Nr. 99073 am Klappelager, Pfaffstatter Polizei-Nr. 967, schwarzer Rahmen, vernickelte Lenkstange, schilbplattartige rötliche Korkgriffe, am linken Griff kleine Glocke, Griffe etwas eingedrückt u. durch Anstellen an die Hand außen abgenutzt, Lederstattel). An dem Rade befanden sich 2 Lederstaschen u. zwar rückwärts eine dreieckige Werkzeugschale mit Schraubenschlüssel, Luftpumpe u. dergl. u. vorne eine Tasche mit ärztlichen chirurgischen Instrumenten (Messer, Scheren, Vincetten, Sonden, geraden u. gebogenen Nadeln u. Seide) — 67029. D 3768 —.

Karlsruhe (Baden) 5/11 1902.

Gr. Staatsanwalt.

10885. Angeblicher **Japan** Michael, Maurer u. Steinbrecher von Karner-Bellach, Bez.-Ger. Kronau, Bez.-G. Radmannsdorf in Krain, Oester., angeblich geboren 3.3. (od. 25.5.71 in Mötschnach, Bez.-G. Radmannsdorf (31 J., 1,70—1,75 m., unterleht, längliches Gesicht, blonde Haare, rotblonder Schnurrbart, am Halse links eine größere Narbe, u. auf dem linken Unterarm folgende Tätowierung: eine Krone mit dem verschlungenen Namenszug F. R., darunter die Ziffer III, außerdem 2 Buchstaben M. M. oder M. W., vermutlich die Anfangsbuchstaben seines wirklichen Namens) ist verdächtig, diesen Namen seit mehreren Jahren falschlicherweise zu führen. Er hat unter diesem Namen schon mehrere gerichtliche Strafen erstanden, zuletzt im September 1902 wegen Unterschlagung eine einwöchige Gefängnisstrafe bei dem k. württ. Amtsgericht Oberdorf a. Neckar. Bei seiner am 20.9.1902 erfolgten Entlassung aus dem dortigen Amtsgerichtsgefängnis war er im Besitz einer Duitungsakte für Invaliditäts- u. Altersversicherung u. einiger aus dem Namen Michael Japan lautender Arbeitszeugnisse. Der angebliche Japan wolle wegen falscher Namensführung u. Ur-

kundensfälschung festgenommen u. dem nächsten Amtsgericht zugeliefert werden (3079).

Rottweil (Württ.) 3/11 1902. R. Staatsanwalt.

10886. **Zalhaut** Eduard, geb. 15.3.81 in München,

10887. **Kluffinger** Karl, Wegger, geb. 14.2.80 in München, beide als unsichere Dienstpflichtige.

München 3/11 1902. Civ.-Vorl. d. Ers.-Komm.

„Magistrat München A.“

10888. **Wunderlich** Johann Baptist, geb. 13.11.81 in München, als unsicherer Dienstpflichtiger.

München 3/11 1902. Civ.-Vorl. der Ers.-Komm.

„Magistrat München B.“

Um Ermittlung und Bekanntschaft der Anwesenden nachbezeichneter Personen wird ersucht:

10889. **Rondelo** Enrico (Heinrich), Steinbrecher von Monzuno, Prov. Bologna, Italien, geb. dort 14.5.66 (1,65 m, kräftig, schwarze Haare, schwarzer Schnurrbart, geht etwas gebückt; gewöhnlicher Arbeiteranzug, Reisefack), weg. erschwerter Körperverletzung (17548).

Wosbach (Baden) 30/10 1902.

Gr. Staatsanwalt.

10890. **Schmüger** Ludwig, led. Sattler von Dornzell, A.-G. Wegscheid, geb. dort 29.9.74.

10891. **Seeberger** Johann, led. Wegger von Isen, A.-G. Haag, B.-A. Wasserburg, geb. dort 10.7.79, beide weg. Bedrohung u. a. (III 2784).

Landshut 3/11 1902. R. Staatsanwalt.

10892. **Stedermayer** Aloys, led. Tagelöhner von Reischach, A.-G. Dingolfing, geb. dort 18.6.68, weg. Körperverletzung (II 1791).

Landshut 3/11 1902. R. Staatsanwalt.

10893. **Buchbauer** Leopold, Unterhändler von Osterhofen, B.-A. Wilshofen, geb. 5.5.53 in Salzweg, A.-G. Passau, weg. Betrugs (III 938).

München I 5/11 1902. R. Staatsanwalt.

10894. **Einhorn** Hirsch, led. Reisender von Krzywackie, Bez.-H. Husiatyn, Galizien, geb. dort 14.6.1882, weg. Privat-Urkundensfälschung u. a. (D.963).

Rürnberg 30/10 1902. R. Staatsanwalt.

10895. **Hoff** Anton, 21 J., Schreiner u. Buchbinder von Karlsruhe, als Zeuge (6674 D 17) Karlsruhe (Baden) 4/11 1902.

Gr. Staatsanwalt

10896. **Reiter** Anton, verb. Schuhmacher in München, geb. 30.5.71 in Winhöring, A.-G. Mühldorf, weg. Unterschlagung (E 5771).

München I 4/11 1902. Amtsanwalt

10897. **Türpe** Alfred, Bäcker u.

10898. **Hensler** Kaspar, Fuhrmann, beide in Zwiefalten, württ. A.-G. Müningen, in dem mit Hatt verbundenen Strafsache, als Zeugen (III 11 im Württ.) 4/11 1902. R. Staatsanwalt

10899. **Christoph** Maria*, geb. Rothbart, Witwe von Wiesent, A.-G. Würth a. D., B.-A. Regensburg, geb. 18.5.73, weg. Betrugs (XII 846).

München I 5/11 1902. R. Staatsanwalt

* Zul. 98/7505 (1902).

10900. **Vahner** Anton, led. Maurer von Weiden, A.-G. Augsburg, geb. dort 11.2.76, weg. Körperverletzung (D 475).

Augsburg 4/11 1902. R. Staatsanwalt

10901. **Rösch** Sebastian, led. Knecht, geb. in Freising, A.-G. Brilsch, B.-A. Amberg, weg. erlich. Hausfriedensbruchs (328401).

Wasserburg 3/11 1902. Amtsanwalt

10902. **Schlemmbach** Anna, led. Kellnerin in Hahlfurt, als Zeugin (B 650).

Hamberg 3/11 1902. R. Staatsanwalt

10903. **Vanmann** Andreas, Steinbauer u. Löhner, geb. 20.5.78 in Röttingen, A.-G. Aub. Dahnfurt, Unterfranken, weg. Körperverl. (III 938).

Darmstadt (Hessen) 5/11 1902.

Gr. Staatsanwalt

10904. **Neudecker** Heinrich, Kanzlist von Kitzingen, A.-G. Kitzingen, geb. 8.11.78, weg. Betrugs (XIV 11 im Württ.) 6/11 1902. R. Staatsanwalt

10905. **Kiechl** Ludwig, led. Bierbräuer in Stranberg, geb. dort 3.1.77, weg. Diebstahls (C 8 im Württ.) 2/11 1902. R. Staatsanwalt

Widerrufe.

1900: 8562.

1902: 2134. 2504. 4362. 5519*. 5684. 6124. 7341. 7883. 8226. 8525. 8620. 8777.

10163. 10181. 10272. 10418.

* Wird jedoch nur bezüglich des **Wilhelm Gerngehrs** widerrufen.

Alphabetische Recapitulation der Namen.

| | | | |
|-------------------------------------|------------------------------------|-------------------------------------|----------------------------------|
| Bauer Franz Xaver 10877 | Grobel Johann . . . 10865 | Krämer Wilh. Karl | Rondelo Enrico . . . |
| Baumann Andreas . . 10903 | Schwendtner Joh. . . 10866 | Anton Heinrich . . 10867 | Schaumberger Joh. . . |
| Bildstein Franz . . . 10867 | Hölleneiner Baptist 10876 | Vahner Anton . . . 10900 | Schlemmbach Anna . . |
| Braun Josef . . . 10881 | Hölleneiner Friedrich | Winius Josef . . . 10868 | Schmüger Ludwig . . . |
| Brenel Johann . . . 10380 | (auch Heinrich) . . 10376 | Neudecker Heinrich . 10904 | Seeberger Johann . . . |
| Buchbauer Leopold . 10893 | Hölleneiner Kaspar. 10876 | Panny Martin . . . 10863 | Stedermayer Aloys . . |
| Christoph Maria . . . 10894 | Hensler Kaspar . . . 10898 | Blundstein Josef . . . 10869 | Türpe Alfred . . . 10897 |
| Einhorn Hirsch . . . 10894 | Hoff Anton . . . 10895 | Reiter Anton . . . 10896 | Fraud Eugen . . . 10898 |
| Fisch Friedrich . . . 10875 | Zalhaut Eduard . . . 10886 | Rösch Sebastian . . . 10901 | Hy Georg . . . 10899 |
| Frensdorfer Josef . . 10864 | Kiechl Ludwig . . . 10905 | Riegler Johann . . . 10870 | Walter Rudolf . . . 10899 |
| Fretwald Sophie . . 10876 | Kluffinger Karl . . . 10887 | Roile Johann . . . 10876 | Wunderlich Joh. Bapt. . . |
| Gerngehrs Wilh. (f. Widerr.) | Kohlfoser Josef . . . 10866 | Roile Kathi . . . 10876 | Supan Michael . . . 10899 |



Bay. Central-Polizei - Blatt.

Herausgegeben von der k. Polizei-Direktion München.

Gerichtliche Haftbefehle.

Die bezeichneten Personen sind an die verfolgenden Behörden — **Militär-Arrestanten an die nächste Militärbehörde (Bezirks-Commandos ausgeschlossen)** — abzuliefern, wenn nicht ausdrücklich andere Bestimmung getroffen ist.

10906. **Waldauf** Johann, verh. Hafner von Saffau, geb. dort 12.2.49, weg. fälschlicher Anschuldigung auf Anord. des k. Vdg. Nürnberg. Einl.-Ort: Nürnberg (E 466).
Nürnberg 5/11 1902. R. Staatsanwalt.

10907. **Bernhard** Elise, Wadnerin von Dürkheim, geb. dort 19.3., 1,65—1,68 m, stattlich gebaut, längliches Gesicht, gesunde Gesichtsfarbe, blonde Haare, aufgeworfene Lippen; schwarzer Hut, schwarzes Jackett, brauner Rock, gelbe Schürzhülle, weg. Diebstahls. Verhaftung u. Drahtnachricht, worauf Verfüzung wegen Zulieferung erfolgt wird (71839, D III 4310).
Rannheim (Baden) 27/10 1902. Gr. Staatsanwalt.

10908. **Deher** Wilhelm, led. Tagelöhner von Gedingfeld, B.-M. Würzburg, geb. dort 19.1.75, 1,68 m, volles rundes Gesicht, dunkelblonde Haare, etwas, hatte früher kleinen Schnurbart, schließt im Sprechen ein Auge; schwarzer weicher Filzhut, brauner Anzug, wahrseiml. blauer Anzug, weg. Betrugs auf Anord. des k. A.-G. Würzburg. Einl.-Ort: hies. Gef. (D 803).
Würzburg 6/11 1902. R. Staatsanwalt.

10909. **Berbert** Geora, verh. Taalöbner, geb. 14.5.30 Reichardtthal, A.-G. Schöllkrippen, B.-M. Alzenau, weg. Betrugs auf Anord. des k. A.-G. Karlstadt (D 346).
Karlstadt 30/10 1902. Amtsanwalt.

10910. **Glähge** Johannes*, led. Schreiner von Altmesheim, A.-G. Landau a/Rh., geb. dort 10.10.75, weg. Hausfriedensbruchs u. a. (363).
Landau a/Rh. 4/11 1902. Amtsanwalt.

10911. **Hartmann** Maria, led. Dienstmagd von Raubing, geb. 28.8.75 in Degernbach, A.-G. Vögen, weg. Betrugs auf Anord. des k. A.-G. Landau a/Rh., wohin abzuliefern (970).
Landau a/Rh. 5/11 1902. Amtsanwalt.

10912. **Hill** Josef, led. Schreiner, geb. 3.10.81 in Wersdorf, Niederbayern, weg. erschw. Körperverl. Einl.-Ort: nächstes Amtsger.
München i. Allgäu (Württ) 5/11 1902. R. Amtsgericht.

10913. **Schmidler** Johann, Schreiner von Horgen, geb. dort, A.-G. Rottweil (ungef. 48 J., 1,75 m, schwarze Haare, schwarzer Vollbart; schwarzer Filzhut, brauner Anzug), weg. Betrugs. Von Verhaftung Drahtnachricht (23965. K. A. 245).
Konstanz (Baden) 4/11 1902. Gr. Staatsanwalt.

10914. **Serrndobler** Franz Xaver, led. Tagelöhner von Forstbarr, A.-G. Osterhofen, B.-M. Wilsbosen, geb. 12.10.65 in Passau.

10915. **Leberfinger** Franziska, led. Dienstmagd von Niederthal, Gde. Alkofen, A.-G. Wilsbosen, geb. dort 23.1.80, beide weg. Betrugs auf Anord. des k. A.-G. Passau. Einl.-Ort: nächstes Ger.-Gef. (D 735).
Passau 4/11 1902. R. Staatsanwalt.

10916. **Vong** Konrad, led. Schäfer von Kappelbach, Gde. Aljaltersthal, A.-G. Gräfenberg, B.-M. Forchheim, geb. dort 29.4.37, weg. Diebstahls u. a. auf Anord. des k. A.-G. Regnitz (C 571);
10917. **Stengel** Georg, led. Eisenbahnarbeiter von Nordhalben, geb. dort 16.6.72, weg. schw. Körperverl. auf Anord. des k. A.-G. Bayreuth (C 501). Einl.-Ort für beide: hies. Vdg.-Gef.
Bayreuth 23/10 1902. R. Staatsanwalt.

10918. **Schobesberger** Gottlieb, led. Steinträger von Königbach, A.-G. Wilsbosen, geb. 1.2.72, weg. Zuhälterei auf Anord. des k. A.-G. München I. Einl.-Ort: Gef. an der Gruffstr. hier (XII 836).
München I 7/11 1902. R. Staatsanwalt.

10919. **Staudenmeier** Christian, led. Tagelöhner von Halshausen, D.-M. Ulm, geb. dort 30.11.70, weg. Diebstahls auf Anord. des k. A.-G. Weißenhorn, wohin abzuliefern (264).
Neu-Ulm 3/11 1902. Amtsanwalt f. Weißenhorn.

10920. **Welscher** Martin, alias **Fürst**, Korbmacher, geb. 17.9.66 in Tiefenlein, Gde. Haim, A.-G. Weismain, B.-M. Lichtenfels, weg. Hausfriedensbruchs auf Anord. des k. A.-G. Lichtenfels (339).
Lichtenfels 25/10 1902. Amtsanwalt.

10921. **Vaner** Michael sen., verh. Korbsflechter von Untermarfeld, A.-G. Neuburg a/D., geb. 12.9.50 in Karlsbuhl, A.-G. Neuburg a/D.,
10922. **Vaner** Michael jun., led. Korbsflechter von Untermarfeld, A.-G. Neuburg a/D., geb. 21.6.86 in Kammer, A.-G. Traunstein, beide weg. Raubdiebstahls auf Anord. des k. A.-G. Traunstein (C 925);
10923. **Gypke** Maria, led. Dienstmagd von Wolfertschwenden, A.-G. Ottobeuren, B.-M. Memmingen, geb. 3.4.83 in Neudittling, A.-G. Altdittling, weg. Kindsauslösung (A 501);
10924. **Wittmann** Georg, led. Weber von Gaimersheim, A.-G. Ingolstadt, geb. dort 3.4.71, weg. Verbr. w. d. Sittlichkeit (A 490), beide auf Anord. des k. A.-G. Fren. Einl.-Ort f. sämtliche: nächstes Gef. Traunstein 5/11 1902. R. Staatsanwalt.

10925. Angebliche **Blanc** Maria Sophie von Basel oder Madame **Casere** von St. Etienne, oder Madame **Bonhomme**, tritt auch als Frau **Vopp** von Vaupheim, Wirt., auf, vermutlich identisch mit der im Auslauf wiederholt weg. Diebstahls u. Betrugs verurteilten Adèle Marie Sofie **Blanc**, geb. 26.2.65 in Lausanne am Genfersee, Schweiz, nach ihrer eigenen Angabe in Publier (Departement Haute Savoie, Frankreich, an der Südküste des Genfer-Sees) geboren u. wohnhaft (37 J., 1,55 1,60 m, schlank, dunkelblonde Haare, sehr mageres Gesicht, gesunde Gesichtsfarbe, blaue Augen, keines Ausstreten, spricht französisch u. gebrochen deutsch; schwarzer rot aufgebrauter Hut, schwarzes Kleid, Halbhüschube, grauer Reispelaid), weg. Betrugs. Vor Zulieferung Drahtnachricht (67385. D 3551).
Karlsruhe (Baden) 611 1902.

Gr. Staatsanwalt.

10926. **Fetscher** Regina, led. Kleidermacherin von München, geb. dort 17.2.79, weg. Betrugs (XIII 666);

10927. **Janker** Karolina*, led. Kellnerin von Höhenberg, Gde. Dietersweg, A.-G. Würth a D., B.-A. Regensburg, geb. 2.1.73 in Geiselsbrunn, A.-G. Mallersdorf, weg. Urkundenfälschung u. a. (XIII 649), beide auf Anord. des f. A.-G. München I;

10928. **Verch** Josef, led. Väter u. Hausbursche von Gumbelzingen, A.-G. Vinningen, B.-A. Dillingen, geb. dort 5.9.86, weg. Unterschlagung auf Anord. des f. A.-G. München II (XI 871). Einl.-Ort f. sämtliche: Gef. am Anger hier.
München I 611 1902. R. Staatsanwalt.

*) Zul. 129410373 (1902).

10929. **Vogt** Damafius*, verh. Schuhmacher von Burgheim, A.-G. Gemünden, geb. dort 10.12.70 (1,63—1,68 m, bleiches schmales Gesicht, dunkle Haare, dunkles Schnurrbartchen), weg. Diebstahlsverbr. auf Anord. des f. A.-G. Schweinfurt. Einl.-Ort: nächstes Ger.-Gef. (B 1064).

Schweinfurt 511 1902. R. Staatsanwalt.

*) Zul. 135410817 (1902).

10930. **Göttlichermann** Gabriel, israelitischer Kantor, geb. 25.2.63 in Warschau, zuletzt in Großrohrheim, best. Kr.-A. Bensheim, weg. Betrugs u. Unterschlagung. Einl.-Ort: nächstes A.-G. (2439).
Darmstadt (Hessen) 3110 1902.

Gr. Staatsanwalt.

10931. **Feldbauer** Valentin, getr. led. Heizer von München, geb. 11.3.59 in Traunstein, weg. Verbr. des Diebstahlsvertrugs auf Anord. des f. A.-G. München I. Einl.-Ort: Gef. am Anger hier (XIII 363).
München I 2510 1902. R. Staatsanwalt.

10932. **Hempel** Johann Gottfried, led. Tagelöhner, geb. 53.82 in Regitten, preuß. Reg.-Bez. Königsberg, weg. Diebstahls. Einl.-Ort: nächstes A.-G. (485401).

Darumstadt (Hessen) 411 1902.

Gr. Staatsanwalt.

10933. **Krämer** Emilie Babette, led. Ladenerin von Geislingen, Wirt., geb. dort 26.12.82, weg. Betrugs auf Anord. des f. A.-G. Nürnberg. Einl.-Ort: hies. Unt.-Gef. (B 2034).

Nürnberg 611 1902. Amtsanwalt (Stadt).

10934. **Reinhart** Josef, led. Dienstknecht, geb. 2.11.62 in Otterbach, A.-G. Otterberg, B.-A. Kaiserlautern, weg. Diebstahls auf Anord. des f. A.-G. Ludwigshafen a Rh. Einl.-Ort: nächstes A.-G.-Gef. Drahtnachricht (A 1452).

Frankenthal (Pfalz) 311 1902.

R. Staatsanwalt.

10935. **Wönias** Georg, Tagelöhner, geb. 3.7.81 in Thurn, Bayern, weg. Körperverl. Von Verhaftung Drahtnachricht (44847).

Manheim (Baden) 511 1902.

Gr. Amtsgericht. Abt. X.

10936. **Weingart** Josef, led. Dienstknecht, geb. 6.8.77 in Niederalfingen, Gde. Hüttlingen, würt. A.-G. Alen, im B. C.-B.-Bl. 1902 Nr. 128 Biff. 1028, weg. Betrugs I. R. zur Verhaftung ausgehendes nennt sich mit Vorliebe auch **Josef Haas** u. bezieht sich als von „Eßbradweiler“ (Eßbradweiler, im A.-G. Pfalldorf?) od. Hattenbach (Gde. Schönbühl, würt. A.-G. Ellwangen) gebürtig. Besonders Kennzeichen: weit auseinanderstehende Vorderzähne.
Ellwangen (Württemberg) 711 1902.

R. Unt.-Richter.

Zum Strafvollzuge ist zu verhaften

10937. **Herzog** Magdalena, led. Hansiererin in Mainaschau, A.-G. Alschaffenburg, geb. 5.8.72 in Eßbach am Main; Ur. v. 26.3.1902; weg. ver. Auspielung 4 Tage Gef. Einl.-Ort: nächstes Ger. Gef. (60).

Alschaffenburg 611 1902. R. Staatsanwalt.

Ausforschungen.

10938. (**Willen-Einbruch**) In der Zeit vom 31.10.—2.11.1902 wurde aus einer Villa bei Ammerland am Dstfer des Staurbergerssee, A.-G. Wolfershausen, mittels Einbruchs gestohlen: 1 Fahrrad „Herules“ (Fabr.-Nr. 29191, Korkartise, Schutzbleche, schwarzer Sattel, Pneumatik aus der Fabrik Harburg in Wien, Vorderradlanfmantel flecht, Wert 200 M.), sowie verschiedene Kleidungsstücke u. Wäsche. Der Täter ließ in der Villa ein Paar gut erhaltene Sandalen (Zußlänge 31 cm) u. 1 Paar schwarzvöllene Strümpfe zurück (F 811).

München II 511 1902. R. Staatsanwalt.

10939. (**Zuwelendiebstahl**) Ein Paar Brillant-Dbringe mit je einem in Gold à jour gefaßten schönen weißen, ungef. 2 Karat wiegenden Brillant-

stein, beide Steine vollständig gleich, Wert 1200 M. wurde der led. Tagelöhnerin Maria **Buchmeier** in Regensburg, B.-A. Stadthof, abgenommen. Dieselbe behauptet, die Dbringe im Herbst 1888 an der StraÙe zwischen Regensburg u. Hauzenstein gefunden zu haben; vermutlich rühren jedoch die Dbringe von einem größeren Zuwelendiebstahl als Ausmittelung des Eigentümers her.

Regensburg 611 1902. R. Unt.-Richter I.

10940. **Mittels Einbruchs** wurden am 2.11.19 während des Morgengottesdienstes in Rheinstettenbad, A.-G. Philippsburg, 265 M. Bargeld (5 Doppelfronen u. 33 Fünfmärkstücke) gestohlen. Verhaftet ein Burche mit kleinen spitzen Stiefeln (26 cm langes Ballenbreite 6 cm, Absatzbreite u. =Länge 5 cm

dunkelgraum weichen Filzbut, grünlicher Jägerjoppe, etwas getrümmte (?) Beine. Vielleicht ist der wegen Dreihahls mehrfach vorbestrafte u. lokalunkuhige, 22-23 Jahre alte, ledige Schlosser **Jakob Lehmann** von Bergauhen, A.-G. Speyer, Pfalz, der Täter. Bitte um Fahndung u. Mitteilung von Anhaltspunkten, Festnahme Verdächtiger, besonders des Lehmann, u. Drahtnachricht: Mitteilung über den Aufenthalt des Lehmann (67049. D 3779). Karlsruhe (Baden) 5/11 1902.

Gr. Staatsanwalt.

10941. **Wittels Einbruch** wurden am 2.11.1902 aus dem auf der Markung Brännisheim, württ. A.-G. Geislingen, stehenden Bierkarren des Schäfers David Seibold ein Stilet-Messer, ein Halstuch u. eine Fadenrolle entwendet. Verdächtig: drei ungef. 30 J. alte, mittelgroße, hellgelleidete Handwerksburschen, welche in der Nacht vom 2./3.11.1902 in der Wirtschäft zum Hirsch in Schaffstetten, A.-G. Geislingen, übernachteten u. sich dort als **Roch** Theodor von Nachen, **Hoppel** Bilibip Jakob von Mannheim, u. **Petry** Karl* von Kaiserslautern in des Nachbuchs einschrieben (3120). Ulm (Württ.) 6/11 1902. N. Staatsanwalt.

* Siehe Ziffer 10943 dieser Nummer.

10942. **Gestohlen** wurde am 28.10.1902 bei dem Tagelöhner Lehner in Neumarkt i. Dpf. mittels Eintheigens u. Erbrechen eines Schranfes: 1 Rosenkranz mit roten Glasperlen, Scheiben u. Kreuz aus Silber (D 603). Amberg 7/11 1902. N. Staatsanwalt.

10943. **(Radenb.)** Am 29. u. 31.10.1902 wurden im Ulm Waren, welche vor Verkaufsläden an der Hauswand aufgehängt waren (Robrstiefel, Gamaschen) dem einem Unbekannten gestohlen. Als Täter kommt in Betracht ein ungef. 20 Jahre alter, 1,65 m großer, knaufförmiger, blonder Bursche, welcher ein auf dem Namen: „Karl Petri“, Schlosser von Kaiserslautern lautendes Arbeitsbuch bei sich führt (3397). Ulm (Württ.) 5/11 1902. N. Staatsanwalt.

* Siehe Ziffer 10941 dieser Nummer.

10944. **Fahrrad** „Mars“ (gebraucht, Fabr.-Nr. 2362, schwarzer Rahmen, gelbe Felgen, Hadlaufleder, Reif 100 M) wurde Ende Oktober 1902 in Selbstheim (C 733). Hof 6/11 1902. N. Staatsanwalt.

10945. **Jeb** Martin Konrad, Zigeuner (Herdehändler) von Sonneberg in Thüringen Herzogtum Sachsen-Meiningen), in Württemberg Bayern umherziehend (38-40 J., ungef. 1,64 m, dunkel, schwarze Haare, weicherer Schnurr- u. Bartbehaarung; grüner Hut, grauer Anzug; zieht mit einem Planwagen mit geschlossnem Korb, mit einem Klappen bespannt, umher) ist weg. Diebstahls energisch zu verfolgen, bei Betreten festzunehmen u. dem nächsten Amtsgericht vorzuführen, welches nun Drahtnachricht zu J 3270 erucht wird. (Nach dem bei er l. Pol.-Dir. München geführten Zigeunerkataster ist Konrad Jeb am 28.9.60 in Sonneberg geboren u. seine dortige Zuständigkeit anerkannt. Er ist weder mit seiner angebl. Frau Rosa, geb. Weis, u. 4 Kindern umhergezogen. Darüber, ob er wirklich verheiratet ist, bestehen Zweifel. Ann. d. Red.) Ravensburg (Württ.) 7/11 1902. N. Staatsanwalt.

10946. **Settenhofer** Lorenz, Werktagsschüler von Reuloh, A.-G. Gemau, B.-A. Parsberg, geb. 25.6.91 in Friedrichshofen, A.-G. Ingolstadt (für sein Alter ziemlich groß, schlant, braune Haare, gesunde Gesichtsfarbe; wollenes Halstuch, Joppe, Weste u. Hose grau, Schnürschuhe) ist aus der Kreisrettungsanstalt Burglengenfeld, wo er seit 5.8.1902 zur Zwangserziehung untergebracht war, am 5.11.1902 entwichen. Festnahme, Rücklieferung in die genannte Anstalt u. Nachricht anber erbeten (4890). Parsberg 6/11 1902. N. Bezirksamt.

Um Ermittlung und Bekanntgabe des Aufenthalts nachbezeichneter Personen wird ersucht:

10947. **Barth** Eduard*, verh. Kaufmann von Wiesbaden, geb. dort 3.3.73, weg. Betrugs (B 3994). München I 5/11 1902. Amtsanwalt.

*) Zul. Weil. V/1902 (Landesverweisung).

10948. **Verstold** Daniel, Bahnarbeiter, geb. 12.7.76 in Feldheim, A.-G. Rain, B.-A. Neuburg a/D., als Zeuge (4050). Augsburg 7/11 1902.

N. b. Gericht der 2. Division.

10949. **Floker** Heinrich, led. Fuhrmann von Böhl, A.-G. Ludwigsbafen a/Rh., geb. dort 1.5.79, weg. Körperverletzung (A 1308).

Frankenthal 3/11 1902. N. Staatsanwalt.

10950. **Goliath** Johann, led. Tagelöhner von Donauauf, A.-G. Stadtanhof, geb. 13.12.65 in Regensburg.

10951. **Peller** Johann, led. Tagelöhner von Mengeslofen, A.-G. Dingolfing, geb. dort 3.5.81.

10952. **Ruff** Johann, led. Tagelöhner von Heideck, A.-G. Hilpoltheim, geb. 7.4.66 in Gaimersheim, A.-G. Ingolstadt, sämtliche als Zeugen (XIII 422). München I 6/11 1902. N. Staatsanwalt.

10953. **Gonofsch** Josef, Tagelöhner, dessen Ehefrau

10954. **Gonofsch** Theresie*, 44 J., u. deren Sohn

10955. **Gonofsch** Otto**, 12 J., welche ver-

mutlich im Allgäu umherziehen u. in einer mit Haft verbundenen Strafjache als Zeugen dringend benötigt werden, werden aufgefordert, ihren Aufenthalt hieher anzuzeigen. Es wird gebeten, nach diesen Personen energisch zu fahnden u. ihnen vorstehende Aufforderung zu eröffnen.

Ravensburg (Württ.) 7/11 1902.

N. Staatsanwalt.

*) Zul. 127/10239 (1902)

**) Zul. 127/10240 (1902).

10956. **Rolf** Pauline, led. Köchin, geb. 4.1.81 in Buchhorn, Ode. Wilschbach an der Wisl, D.-A. Gaidorf (B 3883, 3887).

10957. **Rud** Wilhelm*, led. Steinbauer von Schopfloch, A.-G. Dinkelsbühl, geb. dort 21.8.79 (B 2243), beide weg. Betrugs;

10958. **Waul** Maria, led. Dienstmagd von Alfeld, A.-G. Sulzbach, geb. 19.9.86 in Neumarkt i/Dpf., weg. Diebstahls (B 3399);

10959. **Müller** Johann, led. Metzger von Zell, A.-G. Minsberg, geb. dort 3.11.74, weg. Widerstands (B 1595).

Rürnberg 5/11 1902. Amtsanwalt (Stadt).

*) Zul. 33/2589 (1901).

10960. **Ostermeier** Anton, led. Tagelöhner von Hamsbach, Gde. Appersdorf, N.-O. Mainburg, geb. dort 25.6.75, weg. Diebstahls (501).
 Zeiler b. Lindau 6/11 1902. Amtsanwalt.
 10961. **Mathmansberger** Aloys, led. Tagelöhner, geb. 7.6.58 in Pfarrkirchen, weg. Betrugs (1167); 10962.
Schönbrunner Aloys, led. Schreiner, geb. 9.4.81 in Walgersdorf, N.-O. Arnstorf, N.-A. Eggenfelden, weg. Diebstahls (1355).
 Wiesbach 5/11 1902. Amtsanwalt.
 10963. **Sailer** Lorenz, 35 J., verh. Schuhmacher von Augsburg, als Zeuge (D 562).
 Augsburg 5/11 1902. St. Staatsanwalt.
 10964. **Sonntag** Helene (Elisabeth*), led. Geschäftsfreie oder Hausfräulein, geb. 10.9.64 in Zwicken in Sachsen, weg. Betrugs (293).
 Lindau 5/11 1902. Amtsanwalt (Land).
 *) Rul. 948066 (1900).
 10965. **Thune** Sigmund, Kaufmann von Polana, Bez.-G. Lemberg, Galizien, geb. dort 5.3.61,
 10966. **Thune** Helene, geb. Reif, 35 J., Kaufmannsfrau,
 10967. **Rohn** Rosa, Reisende, geb. 24.3.69 in Nagy-Bajom, Kom. Somogy, Ungarn, geb. dort 24.3.69, sämliche weg. Unterschlagung (IV 958);
 10968. **Würschinger** Georg, led., ehemaliger Polizeioffiziant von Tirschenreuth, geb. 18.1.72 in Bohlenstrauß, weg. Widerstands (IX 737).
 München I 7/11 1902. St. Staatsanwalt.
 10969. **Ampleger** Franz, verh. Oberjäger von Neupullach, Gde. Hohenlinde, N.-O. Ebersberg, geb. dort 29.9.67, weg. Diebstahls (292100).
 Ebersberg a 30/10 1902. Amtsanwalt.
 10970. **Wäckerl** Karl, led. Bohrmeister von Wies, bad. N.-O. Schopfheim, geb. dort 28.2.74, als Zeuge zum Termin vom 11.12.1902 (B 782).
 Fürth 8/11 1902. St. Staatsanwalt.

10971. **Eichenbacher** Margareta, geb. Dettl, Drechslerstirn von Vincenzenbronn, Gde. Fernsbriunf, N.-O. Coblitzburg, B.-A. Fürth, geb. 23.10.75 in Künzberg, weg. Ehebruchs (D 5380).
 Künzberg 6/11 1902. Amtsanwalt (Stadt).
 10972. **Ganzitti** Pietro, Biegelarbeiter von Buja, Prov. Udine, Ob.-Italien, zuletzt in Biegelstadel, Gde. Anzing, N.-O. Ebersberg, als Zeuge (462).
 Ebersberg 4/11 1902. Amtsanwalt.
 10973. **Graf** Peter Adam, Schirmflicker u. Lumpensammler, vermutlich von Rebl, z. Bt. vielleicht in Bezirk Freiburg im Breisgau, u.
 10974. **Klein** Jakob, Scherenschleifer, geb. 9.3.34 in Sternensfeld, württ. N.-O. Maulbronn, beide als Zeugen.
 Tübingen (Württ.) 6/11 1902.
 R. Unt.-Richter II
 10975. **Sugarcowitsch** Magdalene, verh. Schirmmacherin von Scherweiler, N.-O. Schlettstadt, Niederselsch, geb. 14.4.77.
 10976. **Schneider** Maria, led. Schirmmacherin von Wittenheim, Kr. Mühlhausen i/Saß, geb. 26.9.83 in Neuenhof, Kant. Solothurn, Schweiz,
 10977. **Zartori** Rosalie, geb. Meyer, verh. Schirmmacherin, geb. 17.8.74 in Wizenheim, N.-O. Truchtersheim, Kr. Straßburg, sämliche weg. Betrugs (D 883).
 München I 6/11 1902. Amtsanwalt.
 10978. **Karl** Jakob, verh., ehem. Restaiteur von Würzburg, geb. 24.10.64 in Weisshöchheim, N.-O. Würzburg, weg. Unterschlagung.
 Würzburg 3/11 1902. Amtsanwalt (Land).
 10979. **Kauf** Franz, Maurer, geb. 30.7.77 in Eichenbach i/W., N.-O. Gunzenhausen (kann eben als Täter des am 20.12.10.1902 in Eberbach a. N. Baden, verübten Mordes in Frage.) Drahtmacher (17974).
 Wiesbach (Baden) 4/11 1902. Gr. Staatsanwalt.

Widerrufe.

| | |
|---|--|
| 1901: 2470. 8864. | |
| 1902: 681. 1138. 4291. 4292. 4533. 4960. 5176. 5309. 5561. 7020. 7851. 7987. 8109. 8173. 8531. 8862. 8905. 9018. 9518. 9589. 9613. 9634. 9650. 9666. 9954. 10051. 10680. 10454. 10456. 10469. 10477. 10534. 10558. 10762. | |

Alphabetische Recapitulation der Namen.

| | | | |
|-----------------------------------|------------------------------------|------------------------------------|------------------------------------|
| Ampleger Franz . . . 10969 | Ganzitti Pietro . . . 10972 | Klein Jakob . . . 10974 | Ruff Johann . . . 10952 |
| Baldani Johann . . . 10206 | Geilichermann Gabr. 10930 | Koh Theodor . . . 10941 | Zartori Rosalie . . . 10977 |
| Barth Eduard . . . 10947 | Glätze Johannes . . 10910 | Koh Pauline . . . 10956 | Schönbrunner Aloys 10962 |
| Bauer Michael sen. 10921 | Gollat Johann . . . 10950 | Kohn Rosa . . . 10967 | Schneider Johann . 10911 |
| Bauer Michael jun. 10922 | Gonofsky Josef . . . 10953 | Krämer Emilie Gab. 10933 | Schobeeberger Gtettl. 10911 |
| Wäckerl Karl . . . 10970 | Gonofsky Otto . . . 10955 | Kuch Wilhelm . . . 10957 | Sailer Lorenz . . . 10982 |
| Berdob Daniel . . . 10948 | Gonofsky Theres. 10954 | Lang Konrad . . . 10916 | Sonntag Helene Gtiff. 10964 |
| Bernhard Elise . . . 10507 | Graf Peter Adam . . 10973 | Leberfinger Franziska 10915 | Staudenmeyer Gtiff. 10959 |
| Blanc Adèle W. Sofie 10925 | Gappel Philipp Jak. 10941 | Lehmann Jakob . . . 10940 | Stengel Georg . . . 10957 |
| Blance Maria Sophie 10925 | Hartmann Maria . . 10911 | Leinhart Josef . . . 10934 | Thune Helene . . . 10966 |
| Benbomme . . . 10925 | Hempel Joh. Gottfr. 10932 | Lech Josef . . . 10923 | Thune Sigmund . . 10969 |
| Buchmeier Maria . . 10939 | Herrndobler Theres. 10914 | Maul Maria . . . 10958 | Was Josef . . . 10968 |
| Deber Wilhelm . . . 10908 | Hertzog Magdalena . 10957 | Mehnius Georg . . . 10935 | Wast Damaskus . . . 10922 |
| Eben Georg . . . 10969 | Hettner Lorenz . . . 10946 | Müller Johann . . . 10959 | Weingart Josef . . . 10956 |
| Geyle Maria . . . 10923 | Hittl Josef . . . 10912 | Neumeier Anton . . 10960 | Wesiger Martin . . 10920 |
| Eichenbacher Margar. 10971 | Sugarcowitsch Magd. 10975 | Pfeller Johann . . . 10951 | Würschinger Georg. 10968 |
| Freibauer Valentin 10931 | Zanter Karolina . . 10927 | Petry Karl . . . 10941 | Wittmann Georg . . 10924 |
| Freischer Regina . . 10926 | Kauf Jakob . . . 10978 | Popp . . . 10943 | Zeh Martin Konrad 10945 |
| Fürst Martin . . . 10920 | Kauf Franz . . . 10979 | Reber . . . 10925 | |
| Kloster Heinrich . . 10949 | Gafere . . . 10925 | Rehmannsberger Al. 10961 | |

Bayern. Central-Polizei-Blatt.



Herausgegeben von der k. Polizei-Direktion München.



Unbekannter Selbstmörder.

10980. Am Sonntag den 26.10.1902 nachmittags 4 Uhr ließ sich im Sebalder Reichswald zwischen Erkenstegen u. Wehringersdorf (Bahnlinie Nürnberg—Herzbruck, ungef. 8 Kilometer östlich von Nürnberg) ein anscheinend dem Arbeiterstande angehöriger Mann, dessen Leiche neben abgebildet ist, von einem von Nürnberg kommenden Personenzuge überfahren. Beschreibung: 20—23 J., 1,60—1,65 m., kräftig gebaut, dunkelbraune Haare, bartlos, ohne besondere Kennzeichen; weicher Filzbut, bräunliche Zoppe, bläuliche Weste, bräunliche, mit blauen Fäden durchschossene Hose, Schnürschuhe mit Messinghaken. Sachdienl. Mitteilungen zur Feststellung der Identität des Verlebten erbeten (A 213).

Für t h 8/11 1902.

R. Staatsanwalt.

Gerichtliche Haftbefehle.

Die bezeichneten Personen sind an die verfolgenden Behörden — **Militär-Arrestanten an die Militärbehörde (Bezirks-Commandos ausgeschlossen)** — abzuliefern, wenn nicht ausdrücklich andere Bestimmung getroffen ist.

10981. **Bauer** Leopold, Kanonier d. R., Erdbauer, geb. 25.3.80 in Spirkhof, Gde. Gotteszell, O. Biechtach, weg. unerl. Entfernung u. Betrugs. Anl.-Ort: hies. Garn.-Gef. an der Corneliusstr. 3590(1945).

München 6/11 1902. Gericht der 1. Division. 10982. **Bächle** Emil, Erdarbeiter von Waldmohr, geb. 21.4.86, weg. Urkundenfälschung auf Anord. des k. O. Waldmohr. Einl.-Ort: nächstes A.-G.-Gef. 232).

Weibrücken 8/11 1902. R. Staatsanwalt. 10983. **Denz** Alois, led. Maler von Waldmohr, Reich, geb. 12.6.79, weg. Betrugs;

10984. **Draxinger** Johann, led. Tagelöhner von Wambitzel, A.-G. Waldkirchen, B.-M. Wolfstein, geb. 9.4.60, weg. Hausfriedensbruchs u. Sachbeschädigung, beide auf Anord. des k. A.-G. Passau, um abzuliefern.

Passau 6/11 1902. Amtsanwalt (Stadt). 10985. **Egger** Johann, Tagelöhner, geb. 1.1.78 in Weibhofen, A.-G. Schrobenufen,

10986. **Fuber** Karl (angeblich), geb. 8.2.75 in Weibhofen, Gde. Steinbach, A.-G. Raimburg (hatte L. eine vom Stadtmagistrat Ingolstadt am 27.8.1902 gestellte Quittungskarte in Händen, welche er in

Königsfeld, A.-G. Geisenfeld, B.-M. Pfaffenhofen, zurückließ), beide weg. Sachbeschädigung u. a. auf Anord. des k. A.-G. Geisenfeld (677). Pfaffenhofen 6/11 1902.

R. Staatsanwalt für Geisenfeld.

10987. **Gorländer** Karl, Schauspieler u. Musiker von Oberbunhaupt, A.-G. Sennheim, Kr. Thann, Oberelsaß, mit der Circusgesellschaft Weigert umherziehend, im b. C.-R.-Bl. 1902 Nr. 124 Ziff. 9889 weg. Körperverl. u. a. zur Verhaftung ausgeschrieben, ist nicht, wie angegeben, in Karlsrube, sondern in Oberbunhaupt (am 15.10.65) geboren (C 847). Für t h 7/11 1902. R. Staatsanwalt.

10988. **Heinhart** Katharina, verb. Zigeunerin von Großzimmern, Kr. Dieburg, Hessen, geb. dort, im b. C.-R.-Bl. 1901 Nr. 150 Ziff. 11807 weg. Widerstands zur Verhaftung ausgeschrieben, hat im Oktober 1901 in die linke Seite zwischen Rippen u. Hüftknochen einen Stich erhalten u. trägt deshalb vermutlich an dieser Stelle eine Narbe (C 955). Rempten 6/11 1902. R. Staatsanwalt.

10989. **Stephan** Karl August, Handlungscommis, geb. 16.2.75 in Urvörde bei Lobau, Kr.-S. Waizen, Sachsen (27 J., 1,58—1,60 m., mittlere Statur, rundes Gesicht, gesunde Gesichtsfarbe, dunkelblonde Haare

hohe Stirn, blaue Augen, gewöhnliche, etwas gedrückte Nase, kleiner dunkelblonder Schnurrbart, vollständige Zähne; schwarzer weicher Filzhut, mohrfarbiger Sommerüberzieher, dunkler Jadeltauzeug, vierkantiger Spazierstock mit silbernem Griff, schwarze Lederhandschuh; wurde am 2.11.1902 am Starubergejsee gesehen, weg. Unterschlagung. Einl.=Drt: nächstes Ger.=Gef. (III 370).

Dauben (Sachsen) 6/11 1902. R. Staatsanwalt.

10990. **Rnicwilt Richard***, Kaufmann von Augsburg, geb. 6.11.76, weg. Betrugs (VIII 874);

10991. **Wagner Magdalena**, led. Kellnerin von Nabling, A.-G. Sengersberg, B.-M. Deggendorf, geb. 31.12.71, weg. Betrugs i. R. (IX 803), beide auf Anord. des k. A.-G. München I. Einl.=Drt: Gef. am Anger hier.

München I 7/11 1902. R. Staatsanwalt.

*) Zul. 134/10725 (1902).

10992. **Sartmann Maria***, led. Dienstmagd von Naidling, A.-G. Landau a. Isar, geb. 1.9.75 in Degerndach, A.-G. Vogen, weg. Diebstahls i. R. auf Anord. des k. A.-G. Straubing. Einl.=Drt: hief. Vdg.-Gef. (III 2180).

Straubing 5/11 1902. R. Staatsanwalt.

*) Zul. 137/10911 (1902).

10993. **Stocker Albert**, led. Filasterer von Strengen, Bez.-G. Landed, Tirol, geb. 20.5.67 in Kufftein, Tirol, weg. Betrugs i. R. auf Anord. des k. A.-G. Augsburg. Einl.=Drt: nächstes A.-G.-Gef. (B 545). Augsburg 6/11 1902. R. Staatsanwalt.

10994. **Wolf Johann**, led. Kammerlehrer, geb. 16.5.72 in Neuth, B.-M. Kemnath, weg. gef. Körperverletzung u. a. auf Anord. des k. A.-G. Greding (282).

Hilpoltstein 6/11 1902. R. Staatsanwalt.

10995. **Breit Johann**, led. Tagelöhner von Thurmansbang, A.-G. Grafenau (36 Z., mittelgroß, schwarzer Vollerbart, schwarzes Aussehen, in der Mitte der Unterlippe eine auffallende von einem Messerschnitt herrührende Narbe), weg. Diebstahls auf Anord. des k. A.-G. Grafenau. Einl.=Drt: hief. Vdg.-Gef. (C 1057).

Deggendorf 6/11 1902. R. Staatsanwalt.

10996. **Schmann Josef**, Käferlehrer von Wärmried, A.-G. Mindelheim, geb. dort 21.6.86, weg. Diebstahls u. Unterschlagung (K 312);

10997. **Schober Franz** (angeblich), Schneider von Niding (?) — ca. 27 Z., klein, unterseht, kleine Glase, blonder Schnurrbart; braune Toppe u. Hose, braunes Kofferchen —, weg. Diebstahls (K 340),

München II 5/11 1902. R. Staatsanwalt.

Ausforschungen.

11005. (**Verdächtiger Welsch**) 1 Duzend Tafelmesser mit schwarzen Schalen u. runden Spizen, u. 1 Duzend Esgabeln, in graues Papier eingewickelt, wurden Ende Mai 1902 bei dem Schmied Hamann in Konnersreuth von dem 3. Rt. in der Gef.-Anstalt Auerberg in Strafhaft befindlichen Schlosser Karl **Wesold** von Walderhof, A.-G. Waldsassen, B.-M. Tirschenreuth, verpfändet. Da Wesold diese Gegenstände vermutlich gestohlen hat, wird um sachdienliche Mitteilung ersucht (B 1584).

Weiden 7/11 1902. R. Staatsanwalt.

beide auf Anord. des k. A.-G. Kaufbeuren. Einl.=Drt: nächstes A.-G. Drahtnachricht.

Kaufbeuren 7/11 1902. Amtsanwalt (Land).

10998. **Wüller Karl**, led. Metzger von Welschneureuth, bad. A.-G. Karlsruhe, geb. dort 14.6.83, weg. Diebstahls auf Anord. des k. A.-G. Miltenberg (340).

Miltenberg 4/11 1902. Amtsanwalt.

10999. **Reinhart Michael Josef**, led. Schutzmacher, nun Dienstknecht, von München, geb. dort 26.7.68, weg. Diebstahls i. R. auf Anord. des k. A.-G. Donaauwörth. Einl.=Drt: nächstes A.-G.-Gef. (C 92). Neuburg a/D. 7/11 1902. R. Staatsanwalt.

11000. **Teinlacher Rudolf***, led. Spängler von Deuringen, A.-G. Augsburg, geb. 12.3.83 in Stadelbergen, A.-G. Augsburg, weg. Körperverl. (3776). Augsburg 5/11 1902. Amtsanwalt (Stadt).

*) Zul. 131/10512 (1902).

11001. **Wild Johann**, led. Kutscher von Galling, Bez.-Ger. Telfs, Bez.-G. Innsbruck, geb. 15.10.73 in Reith, Bez.-Ger. Telfs, Tirol, 3. Rt. in Rigen bei Salzburg, weg. Betrugs (730).

Bad Aibling 8/11 1902. Amtsanwalt.

Zum Strafvollzuge sind zu verhaften:

11002. **Dürr Adolf**, led. Dienstknecht von Landshut, geb. dort 27.9.79 (übermittelgroß, Haare u. Augen braun dunkel, kleiner blonder Schnurrbart, niedere Stirn, spitze Nase, längliches Gesicht, gesunde Gesichtsfarbe); Urt. v. 7.10.1902: weg. gef. Körperverl. u. a. 6 Wochen Gef. Einl.=Drt: nächstes Vdg.-Gef. (b). Landshut 7/11 1902. R. Staatsanwalt.

11003. **Vordermeier Ignaz**, led. Fuhrknecht, geb. 26.1.83 in Stephanskirchen; Urt. v. 11.10.1902: weg. Körperverl. 2 Mte. Gef. Einl.=Drt: nächstes Vdg.-Gef. (III 1268).

Straubing 5/11 1902. R. Staatsanwalt.

11004. **Hanninger Josef**, led. Dienstknecht in Ruhmannshelden, A.-G. Viechtach, geb. dort 15.2.77 im b. C.-B.-Bl. 1902 Nr. 96 Ziff. 2772 zum Strafvollzuge ausgeschrieben, gibt sich vermutlich als **Georg Augsburg** aus u. legitimiert sich mit einem auf den Namen dieses seines Bruders, des Dienstknechts, nunmehrigen Soldaten im L. b. 12. Inf.-B. Georg Augsburg ausgefertigten Leittungspass sowie mit einem auf den Namen des Letzteren lautenden Arbeitszeugnisse (332).

München II 5/11 1902. R. Staatsanwalt.

11006. **Wittels Einbruch** wurde am 5.11.1902 in Graben, bad. A.-G. Karlsruhe, aus zwei Häuten Geld gestohlen. Dringend verdächtig ein angeblich mit altem Eisen handelnder Handwerksbursche 20—25 Z., mittelgroß, kräftig gebaut, dieses voll Gesicht, blonde Haare; dunkelgrüner Hut, hellgraue Toppe, bläuliche Hose mit dünnen schwarzen Streifen Schürschuhe. Festnahme, Drahtnachricht (677 D 3808).

Karlsruhe (Baden) 7/11 1902.

Gr. Staatsanwalt.

11007. **Wittels Einbruch** wurden in der Nacht vom 17.10.1902 z. Sch. des Söldners Jos. Schlecht in Taching, Gde. Altenmarkt, A.-G. Cham, gestohlen: zum Trocknen aufgehängte Wäsche, 1 rote weißgestreifter Unterrock, 1 gelblich weiße, gerippte Herrenunterhose, 1 blauer Schurz u. 1 Paar schwarze Socken. Die Diebe ließen eine 10g. Bartraffel zurück und haben in der Umgegend noch Korn u. mehrere Wänsche gestohlen (623).

Amberg 1411 1902.

R. Staatsanwalt.

11008. (**Schloßhüter.**) Unbekannter, welcher sich (wahrscheinlich fälschlich) Josef **Slata**, gebürtig aus Haberbach in Württemberg (D.-A. Debringen) nannte (27-30 J., 1,60 m, gelbes Aussehen, breites Gesicht, blonde, in der Mitte gescheitelte Haare; schwarze, oben eingedrückte Hut, Stehkragen, schwarze, rotgeblühte Kravatte, schwarzer Kammeranzug; gold. Uhr u. Kette, gold. Ring mit schwarzem Stein) hat sich in Reichersdorf a. d. Wisl 3 Kilometer südöstlich von Landau a. Sar, Niederbayern) als von der Eisenbahnstation München zur Überwachung der Bahnbauten Landau a. S. (Amstorf) geschickter „Sektionsmeister“ ausgegeben u. Betrag verübt. Bei Ermittlung Drabtsnachricht. (Bergl. B. C. = R. = Bl. 1902 Nr. 134 S. 10756 u. Nr. 136 Biff. 10881; Ann. d. Ned.) III 1989.

Traubing 8411 1902.

R. Staatsanwalt.

11009. **Gestohlen** wurde zwischen 27.10. u. 3.11.1902 dem Güter Josef Schmay von Schwarzhöring, Gde. Reichersdorf, A.-G. Wislshofen: 1 silb. großgliedrige Uhrkette (die Glieder mittels kleiner Nadeln verbunden), 1 rotlederner flacher unten abgerundeter Geldbeutel u. 1 Militärpensionsbüchlein, ausgestellt auf Josef Schmay, früher Gezeiter der 8. Komp., II. Inf.-Regts. Later bedient sich vielleicht dieses Büchleins als Legitimationspapier (D 749).

Paffau 6111 1902.

R. Staatsanwalt.

11010. (**Diebstahl von Wertpapieren.**) In Geiselsberg, A.-G. Wallersdorf, wurden in der Zeit vom 27. - 26.8.1902 entwendet: Zwei 3 1/2 %ige Pfandbriefe der bayer. Hypoth.- u. Wechselbank Nr. 198918 u. 198919 zu je 200 M., ferner die Couponsbogen zu folgenden Wertpapieren: Bayer. Hyp.- u. Wechselbank Lit. F. F. Ser. 4 Nr. 035831, 3 1/2 %ige zu 100 M., Süddeutsche Bodencreditbank Lit. K Ser. 38, Nr. 182798, 3 1/2 %ige zu 200 M., Lit. 1, Nr. 42 Nr. 285656 u. Ser. 44 Nr. 318577, 3 1/2 %ige zu 100 M., u. bayer. Handelsbank Lit. X Nr. 22207, 3 1/2 %ige zu 100 M. (III 2195).

Traubing 7411 1902.

R. Staatsanwalt.

11011. (**Vorkamweisungs-fälschung.**) Ein Mann, welcher sich als Braun Georg, Ingenieur oder Student oder dergl., Sohn eines praktischen Arztes in Freudenstadt, Württ., ausgibt u. sich mit einem gestohlenen, auf „Georg Braun“ lautenden Militärbüchlein legitimiert, wegen Verdachts der Fälschung einer Kantonweisung. Vorläufige Festnahme, Drabtsnachricht (III 798).

München I 8411 1902.

R. Staatsanwalt.

11012. (**Gestohlene Ankerremontoiruhr.**) Der in B. C. = Bl. 1902 Nr. 128 Biff. 10293 als verdächtig ausgeschriebene angebl. Karl Josef **Schäftlauer** nennt sich auch Ferdinand **Vogl**, angebl. geb. 26.10.80 in Deining (C 773).

München II 7411 1902.

R. Staatsanwalt.

11013. **Silberne Remontoiruhr** (glatter Goldrand, großer Zeiger schwarz u. abgebrochen, kleiner Zeiger von Gold, zwischen beiden Zeigern ein Blümchen, Wert 16 M.), nebst Mittellette (Zaunzeng mit 2 Silber-Vierdechen) wurde am 23.10.1902 in (Höffenheim, A.-G. Gemünden, B.-A. Lohr, gestohlen. Verdächtig: **Otto** Karl, vagierender Schlosser, geb. 16.12.61 in Altenhafflau bei Gelnhausen, preuß. Reg.-Bez. Cassel. Festnahme, Drabtsnachricht (B 502). Würzburg 7411 1902. R. Staatsanwalt.

11014. **Nickelremontoiruhr** i. B. d. 9 Kr. samt daran befindlicher silb. Zifferlette mit runden halbgedrehten Gliedern u. Springring i. B. von 18 Kr. wurden in der Nacht vom 20./21.10.1902 dem Gottl. Köhle in der Gastwirtschaft Helvetia hier entwendet. Verdächtig erscheint **Strickner** Georg, Fabrikarbeiter von Thaur, Bez.-G. Innsbruck, geb. 15.1.73 in Lienz, Tirol, welcher in derselben Nacht im bezeichneten Gasthaus nächtigte u. sich unnehr in der Schweiz oder in Süddeutschland aufhalten dürfte. Dessen Aufenthalt ist zu ermitteln (IV 535).

Bregenz (Vorarlberg) 211 1902.

R. l. Bezirksgericht. Abt. IV.

11015. **Fahrrad „Victoria“** (fast neu, schwarzer Rahmen, hellgelbe Felgen, gerade vernickelte Lenkstange mit Vorkastifen, Vorderradlampe) stark beschädigt, dreieckige mit Verrißschloß verseuerte Werkzeugaufsteige, Wert 100 M.) wurde am 2.11.1902 in Wilbermsdorf, A.-G. Markterbach, B.-A. Neustadt a. Rh. gestohlen (D 765).

Fürth 7411 1902.

R. Staatsanwalt.

11016. **Fischer** Christian Max, led. Goldschläger von Heilsbrunn, B.-A. Ansbach, geb. dort 24.8.7, zieht als Bettler u. Landstreicher umher u. erschwindelt gewohnheitsmäßig Reisemunterstützungen. Erlas wird verweigert.

Heilsbrunn 7411 1902. Armenpflegschaftsrat.

11017. **Votter** August, Fabrikarbeitersohn von Faulenbach, B.-A. Jüssen, geb. dort 24.8.8, sicherheitsgefährlich (ungef. 1,35 m, kräftig gebaut, blond, ovales Gesicht, braune Gesichtsfarbe, graublau Augen) ist flüchtig gegangen u. befehlt Zwangserziehung bei Betreten festzuhalten (2942).

Jüssen 4411 1902.

R. Bezirksamt.

11018. **Josef** Karl, geb. 13.4.81 in München, als unsicherer Dienstpflichtiger.

München 5411 1902. Civ.-Vorl. d. Gr.-Komm.

„Magistrat München A.“

Um Ermittlung und Befreiung des Aufenthalts nachbezeichneter Personen wird ersucht:

11019. **Korica** (sprich: Koriza) Božo (Nataša), led. Eisenbahnarbeiter, geb. 1864 in Medak, Komitat Lika-Krbava, Kroatien, zul. beim Bau der Nummerseebahn Vasing-Herrsching (sehr groß, kräftig, schwarze Haare, schwarzer Schnurrbart; grüner Filzbut, dunkle Zöpfe, grüne gestricelte Unterjacke, helle Hose, hohe Faltenstiefel), weg. Betrugs (F 785).

München II 2910 1902. R. Staatsanwalt.

11020. **Waher** Johann, Korblechtersohn von Neufahrn rechts der Isar, A.-G. Wolfratshausen, geb. 27.1.87 in Bargau, A.-G. Wiesbach, wegen Diebstahls (F 372).

München II 8411 1902.

R. Staatsanwalt.

11021. **Hogger** Johann, gen. **Forsler**, verb. Artist, geb. 27.7.69 in München,

11022. **Amptler** Adam, verb. Humorist u. Buchsenmacher, geb. 22.11.73 in Ingolstadt,

11023. **Schell** Armin, led. Humorist, geb. 5.10.76 in München, wea. Betrugs.

Kalen (Wirt.) 7/11 1902. Amtsanwalt.

11024. **Wab** Josef, led. Bräuer von Reubaus am Inn, A.-G. Laffan, geb. dort 17.1.60, wea. Verdrehung u. a. (438, 613).

Füssen 4/11 1902. Amtsanwalt.

11025. **Hammelmayer** Job., Metzger von Aubing, B.-M. München, geb. 23.8.85, wea. Untreue (XIV 643). München I 9/11 1902. R. Staatsanwalt.

11026. **Rubenbauer** Karl, verb. Schachtmeister von Saltendorf, A.-G. Nabburg, geb. dort 9.7.59, wea. Körperverletzung (427).

Bayreuth 4/11 1902. Amtsanwalt (Land).

11027. **Urban** Friedrich, Wasserbanarbeiter von Petrowitz, Bez.-Ger. Neuern, Bez.-G. Klattau, Böhmen, als Zeuge (363).

Wiesbad 8/11 1902. Amtsanwalt.

11028. **Gundel** Lina, Köchin, geb. 30.10.65 in Rirnberg,

11029. **Jerne** Maria, Wasserverkäuferin von Grewentlein, Kgb. Arnberg, geb. 7.4.80 in Padersdorf (?) beide als Beuginnen (387);

11030. **Sofner** Andreas, led. Tagelöhner von Bobenhausen, A.-G. Schrobenhausen, geb. 23.11.78 in Karlsbron, A.-G. Neuburg a/D., wea. Widerstands u. a. (1323).

Erlangen 7/11 1902. Amtsanwalt (Stadt).

11031. **Sein** Ludwig, led. Metzger von Darmstadt, Hessen, geb. dort 19.9.78, wea. Körperverletzung. (A 5422);

11032. **Salzmann** Moriz, led. Kaufmann von Bukarest, Rumänien, geb. dort 20.8.82, wea. Diebstahls (D 5871).

München I 7/11 1902. Amtsanwalt.

11033. **Blumhofer** Anna, led. Büglerin von Arberg, A.-G. Herrieden, B.-M. Feuchtmangen, geb. 22.6.73 (mittelgroß, schwächig; dunkelblond, gelbbraunes mageres Gesicht; mittelfränkischer Dialekt), wea. Diebstahls (I 830);

11034. **Brüfer** Maria, led. Buchhalterin von München, geb. 11.10.79 in Wrbitshan (Vrbicani, Bez.-G. Leitmeritz (Litometice), Böhmen, wegen Betrugs (I 871);

11035. **Schmid** Gertraud, led. Verwalterstochter von Würzburg, geb. 26.9.80, wea. Betrugs (XII 805).

München I 11/11 1902. R. Staatsanwalt.

11036. **Koch** Friedrich, Maurer, geb. 28.7.81 in Witten, Kr. Bochum, Westfalen, wea. Diebstahls i. H., u.

11037. **Seldemann** Wilhelm, Bäcker, geb. 10.4.80 in Brodersb., Kr. Eternförde, preuß. Provinz Schleswig-Holstein, als Zeuge (VIII 872).

München I 10/11 1902. R. Staatsanwalt.

11038. **Rotter** Aloys, led. Schneider von Pfaffenhofen,

11039. **Mayer** Matthias, led. Fabrikarbeiter von Geroldshausen, A.-G. Waffenhofen,

11040. **Walbrun** Michael, led. Fabrikarbeiter von Treffelstein, A.-G. Waldmünchen, als Zeugen (Tab. 73).

München I 8/11 1902. R. Unt.-Richter A.

11041. **Vackermeier** Georg, led. Dienstknecht von Moosburg, B.-M. Freising, geb. 24.4.81 in Unterglain, Gde. Derglain, A.-G. Landsbat, wea. Verdrehung (C 708).

Eichstätt 7/11 1902. R. Staatsanwalt.

11042. **Wohmann** Marie*, led. Dienstmagd von München, bis 19.9.1902 in München wohnhaft, u.

11043. **Lohner** Walburga, Prostituirte, geb. 20.2.75 in München, bis 8.10.1902 in München wohnhaft; beide als Beuginnen (1472).

Ingolstadt 11/11 1902.

R. b. Gouvernementsgericht.

*) ZnI. 35/2733 (1901).

Widerrufe.

1898: 1297. 5167.

1900: 11575.

1902: 5623. 6596. 6597. 7054. 7825. 7909. 8942. 8990. 9142. 9399. 9400. 9446. 9483. 9820. 9970. 10030. 10218. 10297. 10321. 10384. 10512. 10561. 10650. 10749.

Alphabetische Recapitulation der Namen.

| | | | |
|------------------------------|-----------------------------|-----------------------------|-----------------------------|
| Amptler Adam . . . 11022 | Schell Armin . . . 11023 | Mayer Johann . . . 11020 | Schober Franz . . . 10998 |
| Angsbürger Georg . . . 11004 | Seldemann Wilhelm 11037 | Mayer Matthias . . . 11039 | Schlader Rudolf . . . 11000 |
| Bauer Leopold . . . 10981 | Sein Ludwig . . . 11031 | Müller Karl . . . 10998 | Stata Josef . . . 11010 |
| Bäble Emil . . . 10982 | Sofner Andreas . . . 10996 | Hogger Johann . . . 11021 | Stephan Karl Aug. 10989 |
| Blumhofer Anna . . . 11033 | Sofner Andreas . . . 11030 | Otto Karl . . . 11013 | Stoder Albert . . . 10987 |
| Bran Georg . . . 11011 | Schäfer Karl . . . 10987 | Wesib Carl . . . 11005 | Stridner Georg . . . 10988 |
| Breit Johann . . . 10995 | Huber Karl . . . 10985 | Wab Josef . . . 11024 | Urban Friedrich . . . 11027 |
| Benz Alois . . . 10988 | Jerne Maria . . . 11029 | Brüfer Maria . . . 11034 | Vogl Ferdinand . . . 10981 |
| Bür Wolf . . . 11002 | Josef Karl . . . 11015 | Hammelmayer Job. 11025 | Vordermeier Franz . 10981 |
| Draxinger Johann . 10984 | Kienewitz Richard . 10990 | Reinbart Katharina 10988 | Wagner Magdalena 10981 |
| Eger Johann . . . 10985 | Koch Friedrich . . . 11036 | Reinbart Mich. Jos. 10999 | Walbrun Michael . . . 11043 |
| Fischer Christ. Mar 11016 | Korica Bojo (Natalis) 11019 | Rubenbauer Karl . . . 11026 | Wohmann Marie . . . 11042 |
| Forsler Johann . . . 11021 | Kotter Aloys . . . 11038 | Salzmann Moriz . . . 11032 | Wib Johann . . . 10981 |
| Gundel Lina . . . 11028 | Vackermeier Georg . 11041 | Schäfermeier Carl Jos 11012 | Wolf Johann . . . 10981 |
| Günninger Josef . . 11001 | Lohner Walburga . . 11043 | Schmay Josef . . . 11009 | |
| Hartmann Maria . . 10992 | Lotter August . . . 11017 | Schmid Gertraud . . 11035 | |



Bayer. Central-Polizei - Blatt.

Herausgegeben von der k. Polizei-Direktion München.

Gerichtliche Haftbefehle.

Die bezeichneten Personen sind an die verfolgenden Behörden — **Militär-Arrestanten an die nächste Militärbehörde (Bezirks-Commandos ausgeschlossen)** — abzuliefern, wenn nicht ausdrücklich andere Bestimmung getroffen ist.

11044. **Altmann** Karl, led. Metzger von Absberg, k. G. Gunzenhausen, geb. dort 10.2.83, weg. Unterbringung auf Anord. des k. A.-G. Roth a/S. (855).
Roth a/S. 7/11 1902. **Amtsanwalt.**

11045. **Angelo** Johann, led. Hausierer von Baisersheim, k. G. Schwabmünchen, geb. dort 5.9.71, weg. Verberverf. auf Anord. des k. A.-G. München I (1044 b).
München I 10/11 1902. **Amtsanwalt.**

11046. **Bollmann** Johann (Johannes*), lediger Metzger, geb. 19.6.67 in Kirchheim, bad. A.-G. Weidenberg (im rechten Handballen ein Anker blau markiert; Brille), weg. Betrugs (A 3154).
München i. B. 7/11 1902. **Amtsanwalt (Stadt).**

*) Jul. 127/10145 (1902).

11047. **Bauer** Georg, led. Hafner von München, geb. dort 31.1.68, weg. Diebstahls u. a. auf Anord. des k. A.-G. München I (III 870);

11048. **Blicher** Heinrich, led. Metzger von München, geb. 9.4.78 in Krailling, k. G. Starnberg, k. G. München II, weg. Zuhälterei auf Anord. des k. G. München I (II 1023). **Einl.-Ort** f. beide: Gef. am Anger hier;

11049. **Lustmann** Max, Ausgeber von Lancüt, Wien, geb. 16.10.83 (rotes Wuttermal auf der rechten Wange),

11050. **Schächter** (richtig **Grub**) Jonas, Ausgeber von Lancüt, geb. 15.9.83 (auffallend lange Nase), weg. Untreue u. a. auf Anord. des k. A.-G. München I. **Einl.-Ort:** Gef. an der Gruststr. hier (647).

München I 8/11 1902. **k. Staatsanwalt.**

11051. **Bäumli** Alois, Infanterist der 9. Komp. Inf.-Regts., Bauer, geb. 10.2.81 in Mitteldorf, Eppeneuth, k. G. Neustadt W.-M. (1,67 m, rötlich, schwarze Haare, bartlos, gebogene Nase, großer Mund), weg. Fahrenstucht. **Einl.-Ort:** hief. Militär-Arrestanstalt I (2197).

Weg. b 7/11 1902. **Gericht der l. v. 8. Inf.-Brigade.**

11052. **Göbel** Johann, led. Tagelöhner von Oberbach, k. G. Nabbad, k. G. Erding, geb. dort 1865, weg. Betrugs auf Anord. des k. A.-G. München. **Einl.-Ort:** Gef. an der Baaderstr. hier (785).

München II 6/11 1902. **k. Staatsanwalt.**

11053. **Ruhn** Paul, led. Tapezierer, geb. 5.11.84 in München, weg. Diebstahls auf Anord. des k. A.-G. Würzburg (2418).

Würzburg 6/11 1902. **Amtsanwalt (Stadt).**

11054. **Blumenthal** Wilhelm, Schlosser u. auf Messen u. Märkten umherziehender Schaustellergelilfe, geb. 7.11.82 in Greißwald, preuß. Provinz Pommern (1,60—1,65 m, schmales Gesicht, blonde Haare, Anflug von blondem Schnurrbart, blaue Augen, Frankfurter Dialekt), weg. Diebstahls auf Anord. des gr. bad. A.-G. Wertheim (18354).

W o s b a c h (Waden) 8/11 1902. **Amtsanwalt II.**

11055. **Fersch** Johann Burhard*, led. Tagelöhner von Krausenbach, k. G. Nischau, geb. 20.12.71 in Sonderrieth, bad. A.-G. Wertheim, weg. Bedrohung u. a. auf Anord. des k. A.-G. Würzburg. **Einl.-Ort:** hief. Vdg.-Gef. (D 823).

W ü r z b u r g 7/11 1902. **k. Staatsanwalt.**

*) Jul. 95/8101 (1900).

11056. **Göb** Therese, von ihrem Ehemann getrennt lebend, Tagelöhnersfrau von Ebnau, k. G. Wilsed, B.-A. Amberg, geb. 17.1.58 in Waidorf, k. G. Kelheim, weg. Diebstahls auf Anord. des k. A.-G. München II. **Einl.-Ort:** Gef. am Lilienberg hier (X 883);

11057. **Cöwals** Anna, led. Dienstmagd von Erding, geb. dort 15.10.79, zuletzt in Feldkirchen, k. G. München II, weg. Diebstahls i. R. auf Anord. des k. A.-G. München II. **Einl.-Ort:** Gef. am Anger hier (XIII 566).

München I 10/11 1902. **k. Staatsanwalt.**

11058. **Hof** Josef, led. Braubursche von Oberviechtach, geb. 12.11.82 in Unterfeinbach a. d. Haide, Gde. Belmbrach, k. G. Roth, B.-A. Schwabach, weg. Diebstahls auf Anord. des k. A.-G. Selb. **Einl.-Ort:** hief. Vdg.-Gef. (C 733).

H o f 8/11 1902. **k. Staatsanwalt.**

11059. **Hönle** Otto Eugen, led. Schlosser, geb. 3.3.84 in Bissingen an der Enz, D.-A. Ludwigsburg (ca. 1,58 m, schlau, bartlos; dunkle Mäße mit weissem Streifen u. großem Schild, dunkler guter Anzug), weg. Betrugs (hat sich in Saugan bei den Waffenschmieden Gebr. Heuborfer ein gebrauchtes Fahrrad — „Feist“ Modell 48, schwarzer Anstrich, gelbe Speichen, etwas beschädigte Lenkstange mit Korkgriffen — erschwandelt unter dem Vorbringen, er müsse für die Seil tänzergesellschaft Wien in der Umgebung Bettel anflehen u. bringe das Rad sofort zurück.)

S a u l g a u (Württ.) 5/11 1902. **k. Amtsgericht.**

11060. **Kang** Johann, led. Hausdiener, geb. 21.9.83 in Forchheim, zun. in Bamberg, weg. Betrugs u. a. Bamberg 8/11 1902. **k. Unt.-Richter II.**

11061. **Roff** Valentin, Schauspieler von München, geb. 12.2.76, weg. Betrugs auf Anord. des k. A.-G. München I. Einl.-Ort: Gef. am Anger hier (VII 885);

11062. **Schnappapp** Georg, led. Schreiber von St. Johannsrain, A.-G. Weilheim, weg. Zuhälterei auf Anord. des k. A.-G. München I. Einl.-Ort: Gef. an der Gruffstr. hier (XII 895).

München I 1111 1902. R. Staatsanwalt.

11063. **Krämer** Wilhelm, Artist (22 J., 1,65 bis 1,67 m, kräftig, gesunde Gesichtsfarbe, blonde Haare, blaue Augen, bartlos; schwarzer Filzhut, braune Joppe, dunkelblauer Sweater, grau gestreifte Hose, schwarze Schnürschuhe; reist mit den Papieren des led. Tagelöhners Gustav **Zlotimowitsch**, geb. 30.6.80 in Coblenz), weg. Beleidigung u. Verdrohung auf Anord. des k. A.-G. Marttheidensfeld. Einl.-Ort: nächstes Ger.-Gef. (1761).

Ashaffenburg 5111 1902. R. Staatsanwalt.

11064. **Zittenberger** Karl, verw. Spängler von Dinkelsbühl, geb. dort 14.1.65, weg. Betrugs. Einl.-Ort: A.-G.-Gef. Heilsbrunn (C 450).

Ansbach 7111 1902. Amtsanwalt f. Heilsbrunn

11065. **Neumeyer** Josef, led. Dienstknecht von Dilling, A.-G. Brud., geb. dort 18.8.78, weg. Beleidigung (3107).

München II 7111 1902. Amtsanwalt.

11066. **Olpe** Emil, weg. Diebstahl auf Anord. des k. A.-G. Schweinfurt (B 1064);

11067. **Werner** Philipp, led. Wänschirte, geb. 29.9.67 in Würzburg, zuletzt in Völsach, weg. Berg. nach § 126 St.-G.-B. auf Anord. des k. A.-G. Völsach (B 1033). Einl.-Ort f. beide: nächstes Ger.-Gef.

Schweinfurt 8111 1902. R. Staatsanwalt.

11068. **Reichel** Jakob, led. Schreiner von Landsbut, geb. dort 23.7.75, weg. gef. Körperverl. (589).

Garmisch 6111 1902. Amtsanwalt.

11069. **Thaler** Johann, led. Dienstknecht, geb. 1802 in Thiersee, Bez.-H. Ruffstein, Tirol, weg. Betrugs auf Anord. des k. A.-G. Rosenheim (758).

Rosenheim in 7111 1902. Amtsanwalt A.

11070. **Schwendner** Josef, zum k. 2. Inf.-Rgt. ausgebobener Rekrut, Metzger, geb. 14.1.81 in Langquaid, A.-G. Rottenburg N.-B., weg. Fahnenflucht. Einl.-Ort: hies. Garu.-Gef. an der Corneliustr. (III 2241).

München 7111 1902. Gericht der 1. Division.

11071. **Hartmann** Maria*, led. Dienstmagd von Degernbach, A.-G. Vogen, geb. dort 25.8.75, weg. Diebstahls auf Anord. des k. A.-G. Deggenbord. Einl.-Ort: hies. Vdg.-Gef. (C 1066).

Deggendorf 5111 1902. R. Staatsanwalt.

*) Zul. 138/10992 (1902).

Zum Strafvollzuge sind zu verhaften:

11072. **Straub** Ludwig, led. Schlosser von Oberhausen, A.-G. Augsburg, geb. dort 16.8.76; Urk. v. 15.5.1902: weg. Diebstahls i. R. 4 Monate Gef. Einl.-Ort: Gef.-Anstalt Laufen (295).

Augsburg 8111 1902. R. Staatsanwalt.

11073. **Bierlein** Johann Andreas, geb. 28.6.79 in Neustadt a/Albisch,

11074. **Heiligenbrunn** Jakob, Viehhändlersohn, geb. 23.7.79 in Neustadt a/Albisch,

11075. **Reinlein** Johann, Gütersohn, geb. 6.4.79 in Abtsgreuth, A.-G. Neustadt a/Albisch,

11076. **Kaltenhäuser** Konrad, Konditor, 13.4.79 in Heilsfeld, A.-G. Neustadt a/Albisch,

11077. **Sang** Joh., Tagelöhnersohn, geb. in Birnbaum,

11078. **Simon** Joh. Adam, Bäcker, geb. in Birnbaum.

Urk. v. 23.9.1902: weg je 1 Berg. w. d. off. je 1 Mt. Gef. Einl.-Ort: nächstes Vdg.-Gef. i. Fürth 8111 1902. R. Staatsanw.

11079. **Brauner** Peter, geb. 29.6.77 in Gde. Gärnersdorf, A.-G. Amberg, zul. dafelbst.

11080. **Gehring** Josef, geb. 17.12.77 in A.-G. Amberg, zul. dafelbst.

11081. **Hörl** Andreas, Mönch, geb. 15.4. Hirschau, zul. dafelbst,

11082. **Weigl** Andreas, geb. 5.5.77 in H. zul. dafelbst,

11083. **Weier** Johann Baptist, geb. 10.5. Speckshof, Gde. Traßberg, A.-G. Amberg, dafelbst,

11084. **Weigl** Johann Andreas, Fabrikar geb. 21.8.78 in Hirschau, zul. dafelbst.

11085. **Jäger** Johann, Landarbeiter, geb. 2 in Kreith, Gde. Bittersberg, A.-G. Amberg, v. Wolfshösch bei Nabburg,

11086. **Wiedmann** Eugen Max, Fabrikar geb. 21.12.78 in Urnsjollen, A.-G. Amberg, Neumarkt i. D.,

11087. **Mit** Michael, Fabrikarbeiter, geb. in Höfen, zul. in Altenmarkt,

11088. **Steger** Karl, Fabrikarbeiter, geb. in Arnschwang, A.-G. Furth, B.-A. Cham, dafelbst,

11089. **Jalhaut** Georg, Fabrikarbeiter, geb. in Cham, zul. dafelbst,

11090. **Kuhner** Josef, Fabrikarbeiter, geb. in Cham, zul. dafelbst,

11091. **Weißschlifter** Ludwig, Fabrikarbeit 29.4.78 in Altentstadt, zul. dafelbst,

11092. **Gmeinwieser** Franz Xaver, geb. in Furth i. B., B.-A. Cham, zul. dafelbst,

11093. **Hornik** Franz, geb. 26.3.78 in zul. dafelbst,

11094. **Müsch** Josef, geb. 15.11.78 in Fur zul. dafelbst,

11095. **Storck** Franz Xaver, geb. 11.1. Furth i. B., zul. dafelbst.

11096. **Kantl** Franz, geb. 2.10.78 in A.-G. Furth, B.-A. Cham, zul. dafelbst,

11097. **Schreiner** Georg, geb. 22.1.78 i mühlen, zul. in Röhwartling, A.-G. Furth,

11098. **Humer** Johann Baptist, geb. 2. Ranzing, Gde. Obertraubenbach, A.-G. Ob dafelbst,

11099. **Göhl** Franz Xaver, geb. 23.7.78 in peilustein, A.-G. Cham, zul. dafelbst,

11100. **Großl** Richard, geb. 26.5.78 in peilustein, A.-G. Cham, zul. dafelbst,

11101. **Trilbeck** Ludwig, geb. 25.2.78 in Gde. Walting, A.-G. Furth, zul. in Walting

11102. **Hanser** Joh., geb. 16.3.78 in Weil A.-G. Cham, zul. dafelbst,

11103. **Schneider** Franz Xaver, geb. 13. Rantam, A.-G. Furth, zul. dafelbst,

11104. **Schmidt** Christian, geb. 4.8.78 in Wiesmühle, Gde. Diendorf, A.-G. Rabbura, zul. dafelbst, 11105. **Riener** Michael, geb. 17.5.78 in Teislstühn, Gde. Fropersticht, A.-G. Rabbura, zul. dafelbst, 11106. **Wild** Johann, geb. 20.2.78 in Breimud, A.-G. Rabbura, zul. dafelbst, 11107. **Schiffmann** Simon, geb. 23.1.78 in Döllnitz, zul. dafelbst, 11108. **Eder** Leonhard, geb. 31.5.77 in Postbauer, A.-G. Neumarkt i. D., zul. dafelbst, 11109. **Ruhn** Anton, geb. 3.3.78 in Kasfl, zul. dafelbst, 11110. **Forker** Johann, geb. 1.12.78 in Stöckelsberg, A.-G. Kasfl, zul. dafelbst, 11111. **Roth** Petrus, geb. 19.11.78 in Stöckelsberg, A.-G. Kasfl, zul. dafelbst, 11112. **Winkmann** Heinrich, geb. 19.11.78 in Rittersthal, A.-G. Neumarkt i. D., zul. dafelbst, 11113. **Rid** Michael, geb. 26.11.78 in Altneschwand, A.-G. Neunburg v. B., zul. dafelbst, 11114. **Fürst** Georg, geb. 14.4.79 in Hagenhausen, A.-G. Altdorf, B.-M. Nürnberg, zul. in Stöckelsberg, A.-G. Kasfl, 11115. **Windisch** Georg, geb. 20.1.81 in Lehenber, Gde. Schmidstadt, A.-G. Sulzbach i. D., zul. dafelbst,

11116. **Schober** Johann, geb. 21.5.81 in Sinnleithen, Gde. Steinling, A.-G. Sulzbach i. D., zul. dafelbst, 11117. **Filieri** Michael, geb. 1.1.81 in Sulzbach, zul. dafelbst, 11118. **Appel** Joh. Georg, Student der Theologie, geb. 27.3.81 in Hösling, zul. dafelbst, 11119. **Spachholz** Heinrich, Glasmacher, geb. 25.9.77 in Voithenbergödd, Gde. Herzogau, A.-G. Waldmünchen, zul. dafelbst, 11120. **Müller** Peter, geb. 19.3.77 in Tiefenbach, zul. dafelbst, 11121. **Veisold** Andreas, geb. 19.10.78 in Kesselhütte, Gde. Fleißenberg, A.-G. Waldmünchen, zul. dafelbst, 11122. **Emert** Wenzeslaus, geb. 13.2.78 in Voithenbergödd, zul. dafelbst, 11123. **Jongl** Anton, geb. 31.8.78 in Gleißenberg, zul. dafelbst, 11124. **Alt** Alois, Metzger, geb. 24.11.78 in Steegen, zul. dafelbst. Art. v. 5.8.1902: weg. je eines Vergehens w. d. öffentl. Ordnung je 1 Mt. Gef. Einl.-Ort: nächstes Vdg.- u. odg. Ausbitts-Gef. A u b e r g 30/10 1902. **St. Staatsanwalt.**

Ausforschungen.

11125. **(Einbruch in ein Goldwarengeschäft.)** In der Nacht vom 30./31.10.1902 wurden in Mittelbergbach, Pfalz (zwischen Homburg u. Neunkirchen, preuß. Rheinprovinz) aus dem Filialgeschäft des Goldwarenhändlers H. Deuster aus Neunkirchen mittels Einbruchs gestohlen: Herren-Remontoiruhren mit dem Bildnis des deutschen Kaisers u. des Papstes, mit folg. Nummern: 1013—1015, 1017, 1971, 19209, 85252, 101133, 101183, 101188, 127440 16, 127477, 412637—412668, 1666037—1666042, 701725—701730, 1701968—1701970, u. 5066139 u. 0096140, ferner 14 Damenuhren, darunter 5 goldene, 97 goldene Herren- u. Damenringe, 38 silb. Ringe, 1 Double-Buchstabenringe, 40 Double-Halsketten, 1 Zäherketten, 1 achtfarbiges gold. Trauring mit einem Stempel 333 J. D., 3 Korallenarmbänder, 1 Granatarmbänder, ungef. 20 Double-Herrenketten, 1 Double-Broschen u. 2 silberne vergoldete Broschen. Auf die Ermittlung u. Ergreifung der Täter hat die Bestohlene eine **Belohnung von 150 Mt.** ausgesetzt (D 3533). **W e i b r ü c k e n 10/11 1902. St. Unt.-Richter.** 11126. **(Diebstahl.)** In der Nacht zum 15.10.1902 wurden in Ettlingen, Baden, unter erschwerenden Umständen gestohlen: 1 guterbaltene dunkelgrüne Kette mit glatten Hornknöpfen, Wert 25 M., 1 blauer neuer Arbeitsjuzur, ein weiß- u. blau gestreiftes neues Frauenopfstuch, u. 1 Taschennmesser mit 1 Klinge u. Schildkrot-Hest. Von dem Täter, vermutlich einem Schlosser oder Mechaniker (vielleicht ein Mann von ungef. 25 Jahren, 1,70 m groß, mit kleinem blondem Schnurrbart) wurden zurückgelassen: 1 neue Drahtgange aus Stahl, gezeichnet mit der Zahl 45, 1 blau- u. weiß gestreiftes Taschentuch, gez. K. H., 1 Taschennmesser u. 1 Dietrich (67903. D IV 3541). **K a r l s r u h e (Baden) 9/11 1902. St. Staatsanwalt**

11127. **Gestohlen** wurden am 7.11.1902 in dem Hause Nr. 51 an der Karlstraße in Karlsruhe mittels Nachschlüssels von unbel. Täter: 1 goldene Brosche mit braunem Herz in der Mitte, 1 goldene Brosche, ein Kleeblatt darstellend, 1 gold. Brosche mit schwarzem viereckigem Stein in der Mitte, 1 gold. Ring mit blauem Stein, auf welchem die Buchstaben H. Sch. eingraviert sind, u. 1 kleines, ungef. 30 cm hohes, dunkelbraun angestrichenes Holzschränkchen mit 3 Schubladen, von welchen nur die obere abzuschließen war. In dieser abgeschlossenen Schublade befanden sich 36 M. Bargeld (ein Zwanzigsmarkstück u. 16 einzelne Markstücke), 1 silb. Damenremontoiruhr mit Goldreihen u. 1 gold. Halskette. (68156 D 3830). **K a r l s r u h e (Baden) 9/11 1902. Gr. Staatsanwalt.** 11128. **(Entwahrer Geflohenfrank.) Muscala** Michael, Handarbeiter aus Galizien (30—35 J., mittelgroß, dunkelblonde Haare, blaue Augen, kleiner blonder Schnurrbart, eine 12 cm lange, senkrecht über den Bauch laufende Operationswunde, schwerer Blick, gewalttätiges Benehmen; schwarzer weicher Filzbut u. graue Mütze, schwarzer Leberzieher, schwarzes Jackett, schwarze Weste, graue gestrickte Vernetweste, grau- u. schwarzgestreifte Hose, spitze Schnürstiefelchen od. Stiefel), welcher in Klauen i. B. u. in Nachbarten Einbrüche in Villen verübt hatte u. demnachst in die Irrenanstalt überführt werden sollte, ist in der Nacht zum 10.11.1902 aus dem Krankenhaus in Klauen i. B. entwichen. Festnahme u. Drahtnachricht. Bei Festnahme des Muscala weg. dessen Gewalttätigkeit äußerste Voricht (83). **K l a u e n i. B. o g t l. (Sachsen) 10/11 1902. Grim-Abt. des Polizeiamts.** 11129. **Grabinger** Andreas, geb. 26.10.81 in München, als unsicherer Dienstpflichtiger (A 12275). **M ü n c h e n 7/11 1902. Civ.-Vorf. der Erf.-Komm. „Magistrat München A.“**

Um Ermittlung und Bekanntgabe des Aufenthalts nachbezeichneter Personen wird ersucht:

11130. **Krant** Anna, led. Näherin von Schmidmühlen, A.-G. Burglengensfeld, geb. 5.11.67 in Schwabach, weg. Diebstahls (C 8258495);
 11131. **Hofmann** Georg, led. Monteurgebilfe von Bogen, geb. dort 6.5.76, weg. Diebstahls (C 8564 bJ00);
 11132. **Höfer** Theodor, led. Schriftfeger, geb. 9.8.74 in Traiskirchen, Bez.-G. Baden, Niederösterreich, weg. Betrugs (A 5996).

München I 1111 1902.

Amtsanwalt.

11133. **Greif** Alfred, led. Käser von Reinbartsried, A.-G. Obergünzburg, geb. 18.2.78 in Kaufbeuren, weg. Körperverletzung (C 974).

Kempten 611 1902.

K. Staatsanwalt.

11134. **Griehl** Katharina, led. Dienstmagd von Reigersheim, A.-G. Ditz, geb. dort 5.8.76, weg. Diebstahls i. R. (D 602).

München II 711 1902.

K. Staatsanwalt.

11135. **Hagenberger** Theresie, led. Kellnerin u. Tagelöhnerin von Frontenhausen, Gde. Marklfosen, A.-G. Dingolfing, weg. Hausfriedensbruchs (IV 2696).
 Landshut 711 1902.

K. Staatsanwalt.

11136. **Keller** Georg, Maurer, früher in Mannheim wohnhaft, als Feuge (73061 A IV 241).

Mannheim (Baden) 3110 1902.

Amtsanwalt IV.

11137. **Wahleth** Oskar*), led. Reisender von Neustadt a. S., geb. 18.4.75 in Hanau, weg. Unterschlagung (F 5421);

11138. **Wittich** Anna, led. Dienstmagd von Ansbach, geb. 15.10.82 in München, weg. Diebstahls (F 5539);

11139. **Weyringer** Georg, led. ehem. Postadjunt von Regensburg, geb. dort 11.12.74, weg. Beleidigung (F 5535);

11140. **Schoder** Anton, led. Schuhmacher von Seßlach, B.-N. Staffelfein, geb. dort 17.12.75, weg. Unterschlagung (I 4928);

11141. **Krause** Wilhelm**), led. Kellner von Braunschweig, geb. dort 24.7.81, weg. Diebstahls (C 5502);

11142. **Fischer** Elise, led. Kellnerin von Freienfeld, A.-G. Holfeld, B.-N. Ebermannstadt, geb. 29.11.76 in Büchelberg, Gde. Münchberrnsdorf, A.-G. Burgbrach, B.-N. Bamberg II, weg. Unterschlagung (A 5789);

11143. **Ferling** Josef, led. Schreiner von Starnberg, geb. 28.6.82 in Ramsfak, A.-G. Landsberg, weg. Diebstahls (E 5943).

München I 1111 1902.

Amtsanwalt.

*) Zul. 8446232 (1902).

**) Zul. 129410375 (1902).

11144. **Schmidt** Marie, geb. 8.10.77 in Erbdorf, Gde. Palfetten, A.-G. Eichenbach, als Reugin.
 Bamberg 811 1902.

K. Unt.-Richter II.

Widerrufe.

1897: 11738. 11740.

1900: 2080. 10490. 12319.

1902: 1865. 1866. 1949. 2612. 3261. 4717. 5395. 5687. 5837. 6379. 6406. 7013. 7288. 7307. 7631. 7796. 7850. 8247. 8253. 8725. 8834. 9103. 9562. 9620. 9646. 9708. 9710. 9711. 9801. 9953. 9969. 10035. 10108. 10159. 10214. 10236. 10250. 10254. 10339. 10457. 10500. 10545. 10552. 10722. 10731. 10787.

1899: 3271. 11203.

1901: 676. 4653. 6035. 7698. 7699. 7700.

Alphabetische Recapitulation der Namen.

| | | | | | | | |
|-----------------------------|-------|----------------------------|-------|--------------------------|-------|----------------------------|-------|
| Alt Alois . . . | 11124 | Geb Theresie . . . | 11056 | Kiener Michael . . . | 11105 | Schäfer Jonas . . . | 11109 |
| Alt Michael . . . | 11087 | Gmeinwiler Franz X. . . | 11092 | Koff Valentin . . . | 11061 | Scheffmann Simon . . . | 11107 |
| Altmann Karl . . . | 11044 | Grabinger Andreas . . . | 11129 | Krämer Wilhelm . . . | 11063 | Schmidt Christian . . . | 11104 |
| Angele Johann . . . | 11045 | Grab Jonas . . . | 11050 | Krause Wilhelm . . . | 11141 | Schmidt Marie . . . | 11144 |
| Appel Joh. Georg . . . | 11118 | Gröbel Richard . . . | 11100 | Kuhn Anton . . . | 11109 | Schnappauf Georg . . . | 11106 |
| Aumer Joh. Baptist . . . | 11098 | Greif Alfred . . . | 11183 | Kuhn Paul . . . | 11053 | Schneider Frz. Kaver . . . | 11103 |
| Ballmann Johann . . . | 11046 | Griehl Katharina . . . | 11184 | Lanz Johann . . . | 11060 | Schoder Johann . . . | 11113 |
| Bauer Georg . . . | 11047 | Gschwendner Josef . . . | 11070 | Lanz Johann . . . | 11077 | Schoder Anton . . . | 11114 |
| Bäuml Alois . . . | 11051 | Hagenberger Theresie . . . | 11135 | Luttmann Mar . . . | 11049 | Schreiner Georg . . . | 11108 |
| Bezgl Andreas . . . | 11121 | Hartmann Maria . . . | 11071 | Luttenberger Karl . . . | 11064 | Simon Joh. Adam . . . | 11107 |
| Bierlein Joh. Andreas . . . | 11073 | Hausler Johann . . . | 11102 | Lutbner Josef . . . | 11090 | Stolimowetz Gustav . . . | 11104 |
| Blumenthal Wth. . . | 11054 | Höfer Theodor . . . | 11132 | Wahleth Oskar . . . | 11137 | Stachtolz Heinrich . . . | 11117 |
| Brunner Peter . . . | 11079 | Heiligenbrunn Jakob . . . | 11074 | Weier Joh. Baptist . . . | 11038 | Stezer Karl . . . | 11109 |
| Eder Leonhard . . . | 11103 | Heinlein Johann . . . | 11075 | Weyringer Georg . . . | 11139 | Stoder Franz Kaver . . . | 11105 |
| Emert Benedikt . . . | 11122 | Häule Otto Eugen . . . | 11059 | Winkl Josef . . . | 11094 | Straus Ludwig . . . | 11102 |
| Erl Franz Kaver . . . | 11039 | Hörl Andreas . . . | 11081 | Wiscala Michael . . . | 11128 | Talzer Johann . . . | 11108 |
| Ferling Josef . . . | 11143 | Hörl Andreas . . . | 11081 | Wumeyer Josef . . . | 11065 | Wegl Andreas . . . | 11108 |
| Fersch Joh. Puskard . . . | 11055 | Hirsch Elise . . . | 11142 | Wulke Emil . . . | 11056 | Wegl Joh. Andreas . . . | 11108 |
| Fürst Georg . . . | 11114 | Hofmann Georg . . . | 11131 | Wendel Anna . . . | 11057 | Werner Philipp . . . | 11106 |
| Frieder Heinrich . . . | 11048 | Hornil Franz . . . | 11093 | Weißharter Ludwig . . . | 11091 | Wiermann Eug. Mar . . . | 11108 |
| Friert Michael . . . | 11117 | Häger Johann . . . | 11035 | Wankl Franz . . . | 11096 | Wib Johann . . . | 11110 |
| Forster Johann . . . | 11110 | Halbau Georg . . . | 11089 | Reichert Jakob . . . | 11063 | Winkl Georg . . . | 11111 |
| Frank Anna . . . | 11130 | Hilbert Ludwig . . . | 11101 | Rückel Peter . . . | 11120 | Winkmann Heinrich . . . | 11111 |
| Gandl Johann . . . | 11052 | Hiltensbuser Konrad . . . | 11076 | Rod Josef . . . | 11058 | Wittich Anna . . . | 11133 |
| Gehring Josef . . . | 11040 | Keller Georg . . . | 11136 | Roth Petrus . . . | 11111 | Zangl Anton . . . | 11113 |
| | | Kid Michael . . . | 11113 | | | | |



Bayer. Central-Polizei-Blatt.

Herausgegeben von der k. Polizei-Direktion München.

Gerichtliche Haftbefehle.

Die bezeichneten Personen sind an die verfolgenden Behörden — **Militär-Arrestanten an die k. Militärbehörde (Bezirks-Commandos ausgeschlossen)** — abzuliefern, wenn nicht ausdrücklich andere Bestimmung getroffen ist.

11145. **Pfetsch** Georg, Tagelöhner von Nürnberg-Schoppershof, geb. dort 5.7.79, weg. Betrugs u. a. f. Anord. des l. A.-G. Fürth. Einl.=Ort: nächstes f. Drabtnachricht (A 220).
Fürth 10/11 1902. R. Staatsanwalt.

11146. **Gandl** Max, led. Holzhauer, geb. 10.10.75 (Wied. Bez.-G. Landes, Tirol (27 J., 1.70-1.75 m, Körpergebaut, schwarze gelockte Haare, aufgedunsenes Gesicht, große Augen, weg. Diebstahls. Einl.=Ort: nächstes Amtsgericht.
Sangen i. Allgäu (Württ.) 11/11 1902. R. Amtsgericht.

11147. **Repler** Ludwig, Schlosser, geb. 1.12.83 (Wied. Bez.-G. Landes, Tirol (27 J., 1.60-1.63 m, blonde Haare, kleines Kotelett-Bärtchen, sonst schlank; trägt entweder einen neuen dunkelblauen, mit gestreiftem Anzug mit neuem braunen Hut oder einen alten braunen Leberzieher, darunter Arbeitskleid, weg. erschwerten Diebstahls. Vor Zulieferung Drabtnachricht (A 2434. D 1468).
Konstanz (Baden) 9/11 1902. Gr. Staatsanwalt.

11148. **Reinhardt** Johann, Zigeuner, weg. Verhinderung u. gef. Körperverletzung. Der Anzeigebefehl im b. C.-P.-Bl. 1902 Nr. 83 Ziff. 6133 Nr. 94 Ziff. 7070 wird nachgetragen: Johann Reinhardt ist 30 J alt, 1.75-1.80 m, groß, breitstirnig, hat schwarze Haare, aufgeworfene Lippen, Anflug von schwarzem Schnurrbart, schwarzen Kinnhaum im Gesicht, in Folge eifrigen Tabak-Rauens kurze Zähne, spricht rasch u. sehr laut, u. pflegt Mundharmonika u. Gitarre gleichzeitig zu spielen. Er zieht mit seinen Angehörigen d. i. im Stiefvater Wilhelm Reinhardt, seiner Mutter Maria Reinhardt, zwei Schwestern Johanna u. Sabine, drei Brüdern Ruppert, Philipp u. Ednard sowie mit kleineren Kindern, umher. Die Gesellschaft hat 2 Kinderwagen mit sich u. gibt als Heimat: b. Kreis Erlangen, Elsaß, an. Als Legitimationskarte führt Johann Reinhardt ein blaues Arbeitsbuch u. Zeugnisse über Stein schlagen aus dem Oberbezirk Mergentheim. Verlobt ist nicht: Johann Reinhardt von Uttenreuth, A.-G. Erlangen, wohnt Reinhardt von Manbad, württ. A.-G. Langen, ober Durlangen, württ. A.-G. Gmünd, Herzog Reinhardt von Beringen i. Württ. (Welcher der Rigenmerfamilie Reinhardt siehe auch C.-P.-Bl. 1902 Ziff. 7915, 8521, 9186, 9372, 9764 10149. Anm. d. Red.)
Stuttgart (Württ.) 10/11 1902. R. Staatsanwalt.

11149. **Schuhmacher** Martin, Tagelöhner von Waisburen, württ. A.-G. Waldsee, geb. 6.2.74 (mittelfarb., schlau, mageres Gesicht, dunkelblonde Haare, kleiner hellblonder Bart, trumme Nase, württ. Dialekt, weg. Diebstahls. Vor Zulieferung Drabtnachricht (23975. D 1440).
Konstanz (Baden) 5/11 1902. Gr. Staatsanwalt.

11150. **Schweizer** nicht **Schweiger** Karl heißt der im b. C.-P.-Bl. 1902 Nr. 134 Ziff. 10748 ausgedruckte Fahnenflüchtige (7302 III a).
Ul m (Württ.) 10/11 1902. R. Gericht der 27. Division.

11151. **Waner** Luise, led. Fabrikarbeiterin von Lorch. D.-A. Weizheim, geb. dort 6.7.74, weg. Betrugs u. a. auf Anord. des l. A.-G. Augsburg. Einl.=Ort: nächstes A.-G.-Bez. (A 818).
Augsburg 8/11 1902. R. Staatsanwalt.

11152. **Zvoboda** Josef, led. Steinhauer von Blanberg, Gde. Mairdorf, A.-G. Cham, geb. 24.5.79 in Dudin, Bez.-G. Deutsch Brod, Böhmen,

11153. **Wurba** Franz, led. Steinhauer von Großsimm (P), Bez.-G. Ledetich (Leder), Böhmen, geb. 14.11.79 in Grafenreuth, A.-G. Thiersheim, B.-A. Bamberg, beide weg. Körperverletzung u. a. auf Anord. des l. A.-G. Pilsen. Einl.=Ort: hief. Pilsen-Gef. (C 956).
Deggendorf 7/11 1902. R. Staatsanwalt.

11154. **Vögle** Josef, led. Tagelöhner u. Schäffler von Landt, A.-G. Wippenberg, B.-A. Eichstätt, geb. dort 22.6.65, weg. Diebstahls auf Anord. des l. A.-G. Weisenfeld. Einl.=Ort: nächstes A.-G.-Bez. (A 925).
Neuburg a. D. 8/11 1902. R. Staatsanwalt.

11155. **Klostermeier** Karl*, led. Wehner u. Tagelöhner von Dingolfing, geb. 15.2.77 in Niederdiebach, A.-G. Dingolfing, weg. Verleumdung auf Anord. des l. A.-G. Dingolfing (202).
Dingolfing 29/10 1902. Amtsanwalt.

*) Zbl. 58/4277 (1902).
11156. **Wöller** Peter, led. Erdarbeiter, geboren 16.12.71 in Röttenbach am Steigerwald, A.-G. Herzogenaurach, B.-A. Höchstadt a. M., weg. Unterschlagung (A 324/01).
Landsberg 8/11 1902. Amtsanwalt (Stadt).

11157. **Wasschilles** Anton, led. Wehner von Lailling, A.-G. Hengersberg, B.-A. Deggendorf, geb. 6.4.72 in Grubhol, Gde. Hofkirchen, weg. Hausfriedensbruchs auf Anord. des l. A.-G. Passau (B 1361).
Passau 11/11 1902. Amtsanwalt (Land).

11158. **Hofner** Karl, led. Handlungsreisender von Bayreuth, geb. 5.8.62 in Bohenstrauß, weg. Betrugs auf Anord. des k. A.-G. Bohenstrauß (607).
Bohenstrauß 9/11 1902. Amtsanwalt.

11159. **Stein** Johann Baptist, led. Knecht, geb. 8.10.73 in Ritterreith, Gde. Altenkreith, A.-G. Roding, weg. Betrugs auf Anord. des k. A.-G. Bruck (367).
Bruck b/München 11/11 1902. Amtsanwalt.

11160. **Wesfial** Christian, Erdarbeiter von Gamburg, geb. 27.3.82, weg. Diebstahls auf Anord. des k. A.-G. Gomburg i/W. (C 1098);

11161. **Witz** Heinrich Hubert, Friseur von Aachen, geb. 4.10.77, weg. Unterschlagung auf Anord. des k. A.-G. Dahn (C 1187). Eml.-Ort f. beide: nächstes A.-G.-Gef. Drahtnachricht.

Zwei brüden 10/11 1902. K. Staatsanwalt.
11162. **Wild** Johann*, led. Eisenbahnarbeiter von Stablern, A.-G. Oberwiedtad, geb. dort 17.3.69 oder 68, weg. Betrugs u. a. auf Anord. des k. A.-G. Wunsiedel.
Wunsiedel 10/11 1902. Amtsanwalt.

*) Zul. 126110047 (1902).

11163. **Wittenberger** Johann, zum k. 20. Inf.-Rgt. ausgehobener Refrnt, Maler, geb. 28.10.80 in Unterfrömming, A.-G. Landsberg, weg. Fahnenflucht. Eml.-Ort: hief. Garn.-Gef. an der Corneliusstr. (2261 111).
München 10/11 1902. Gericht der 1. Division.

11164. **Kohl** Georg, Zigarerist (Hornist) der 5. Komp. t. 4. Inf.-Rgts., Dienstflucht, geb. 11.5.81 in Schornweisach, A.-G. Neustadt a. d. Aisch (1,63 m, schlant, dunkelblond, Schuurbartanfang, bider Mund, tätowiert: linker Arm: Athlet mit aufgehobener Handt, rechter Arm: Franzengestalt), weg. Fahnenflucht. Eml.-Ort: hief. Mil.-Arrestanstalt (2.41).
Megg 10/11 1902. Gericht der t. b. 8. Inf.-Brigade.

Megg 10/11 1902. Gericht der t. b. 8. Inf.-Brigade.

11171. (**Haub.**) Am Freitag den 31.10.1902 wurde in Würzburg von einem Unbekannten (Mitte der 20er Jahre, 1,65—1,68 m, schlant, bleiches Gesicht, dunkle stehende Augen, schwarzer Spitzbart; schwarzer breiter sog. Künstlerhut, guter dunkler Sackanzug) der Militärmusikdirektenstochter Gretchen Witt ein braungrünes Lederportemonnaie (vierfächerig, Reißfingerring, als Verzierung auf einer Seite ein — beschädigter — Franzenkopf mit gelblichem Gesicht u. grünen Haaren; innen die Firma „Eduard Hofener, Wiesbaden“ aufgedruckt; Wert 4—5 M.) mit 1 M. 50 M. Inhalt gewaltsam entziffen (C 1106).

Würzburg 12/11 1902. K. Staatsanwalt.

11172. (**Vermisst.**) **Wismüller** Ernst, led. Metzger von Nürnberg (26 J., 1,68—1,70 m, mittelkräftig, blond, blaue Augen; weicher schwarzer Filzbut, graue Zoppe, carrierte Hose; silb. Uhr; 2 gold. Ringe; soll an Verfolgungswahn sinn leiden) ist seit 29.10.1902 abgängig. Derselbe wurde zuletzt in Ochsenbrud, Gde. Schwarzenbrud, A.-G. Altdorf, B.-A. Nürnberg, gesehen (Nachricht außer erbeten (866411)).

Nürnberg 10/11 1902. Stadtmagistrat.

11173. (**Vermisst.**) **Urban** Katharina, Dekonomenfrau von Furth i. Wald, B.-A. Cham, geb. dort 22.10.50 (mittelgroß, unterseht, längliches Gesicht,

11165. **Nicol** Friedrich*), Schneider von Erl. geb. dort 9.10.79, weg. Betrugs auf Anord. des k. A.-G. Fürtb. Eml.-Ort: nächstes Gef. nachricht (729 b).

Fürtb 10/11 1902. K. Staatsamt

*) Zul. 11719236 (1902).

11166. **Wraffisch** Ludwig, led. Tagelöhner Berching, A.-G. Weilngries, geb. dort 23.7.71 Diebstahls u. a.;

11167. **Geist** Konrad, led. Schmied von A.-G. Lauf, B.-A. Hersbrud, geb. dort 30.3.66 Weisbille zum Diebstahl u. a., beide auf des k. A.-G. Rippenberg, wobin abzuheuern (371) Rippenberg 6/11 1902. Amtsan

Zum Strafvollzuge sind zu verha

11168. **Gleisner** Friedrich, Maurer, Ke der Landwehr I. Aufg., in Kontrolle des 2. Kommandos Nürnberg, geb. 30.7.73 in Reg Nürnberg (1,67 m); Art. v. 16.10.1902; weg. Entfremdung 44 Tage Gef. Eml.-Ort: Deusch Gefangnis in Nürnberg (3854).
Nürnberg 8/11 1902. K. b. Gericht der 2. Div

11169. **Krieger** Wilhelm, verh. Kuchmacher, 22.8.72 in Carlsberg, A.-G. Grünstadt, B.-A. Thal; Art. v. 24.10.1902; weg. Mordverd. 14 Gef. Eml.-Ort: nächstes Ger.-Gef. (C 498).

Schweinfurt 7/11 1902. K. Staatsamt

11170. **Höpfel** Magdalena, led. Köcher Pannshausen, A.-G. Freising, geb. dort 1. Art. v. 30.1.1902; weg. Verg. w. d. Nahrung gefeh 4 Tage Gef. event. 20 M. Eml.-Ort: A.-G.- bezw. Vdg.-Gef. (A 91).

München I 12/11 1902. K. Staatsamt

Ausforschungen.

braune Haare, branne Augen, spitze Nase, Mund, schabhafte Zähne) ist seit 11., Febr. gängig (3118).

Cham 31/10 1902. K. Bezirk

11174. (**Verdächtiger Bekh.**) Die hier te Doreje **Stadlmair** (Regionalbeschreibung l. Biff. 1345 u. Nr. 54 Biff. 3921 des Jahrs des bayer. C.-V.-Bl.) eine rüchfällige Diebin der Zeit vom 10. Februar 1902 bis Ende 1902 an verschiedenen Orten Bayerns, die i nennt, unter falschem Namen im Dienst ge u. hat einige ihrer bekannt geworden Die nach Verübung von Diebstählen heimlich i Im Besitz der Stadlmair ist eine große Ans Kleidungsstücken, Wäsche u. a. Gegenständ von Diebstählen gleicher Art herzurühren i gefunden worden, darunter 1 schwarz angef Holzstoffer, am Boden mit „M. N. 180“ ver gezeichnet, 1 Mädchenhemd mit blauen befest, 1 Herrenjägerunterhemd, 1 weißes T tuch, rotgestreift u. mit K gezeichnet, 1 Stüd aufeinander beruhend vom Chorrod eines D. 1 Franzenhemd aus weißem Baumwollst „M. L.“ gezeichnet, 1 silberne Damen-Golm Nr. 140407, 1 schwarzseidener Damenquirt weißer Schließe, 1 Stiefvorlage. Fahndun

Ritteilung erbeten. Photographie der Stadtmair
nicht zur Verfügung (D 896).

München II 8/11 1902. R. Staatsanwalt.

11175. (**Einbruch in einen Pfarrhof**). Am
Sonntag den 9.11.1902 wurden aus dem Pfarrhof
in Mauerberg, Gde. Garching, A.-G. Mützing,
mittels Einbruchs 860 M., darunter ein 3 1/2 %iger
Fahndbrief der bayer. Hyp. u. Wechselbank Ser. 26
Nr. 3301 entwendet. Beschlagnahme (D 1082).

Traunstein 11/11 1902. R. Staatsanwalt.

11176. (**Gehtöhlen**) wurde im September 1902 bei
dem Gasthofbesitzer Handner in Markt-Redwitz,
A.-G. Wunsiedel, aus einem verschlossenen Weiden-
koffer: 1 kleine silb. Damenremontrirbr
(Goldrand, weißes Zifferblatt mit schwarzen römischen
Ziffern, schwarze Stahlzeiger, unbedeutender Einbruch
im Staudbeutel, Wert 20 M.) nebst langer goldener
Kalkette aus feinen einrunden Gliedern mit
einem Scheiber in Form eines vierblättrigen Klee-
blattes u. mit vier grünlichen Steinen besetzt, Wert
50 M. (C 714).

Hof 8/11 1902. R. Staatsanwalt.

11177. **Fahrrad** „Victoria“ (schwarz. Rahmen,
gelbe Felgen, abwärts gebogene Lenkstange, an
welcher der linke Griff fehlt, an der oberen Rahmen-
stange mundförmige Druckbeschädigung, Hinterrad-
lammentel schadhast) wurde am 9.10.1902 in Garmisch
gehtohlen (C 833).

München II 12/11 1902. R. Staatsanwalt.

11178. **Fahrrad** „Helios“ (Fabrik-Nr. 18418,
schwarz. Rahmen, weiße Felgen, vernickelte Speichen,
etwas anwärts gebogene Lenkstange mit dem ein-
grovierten Namen: „Rudolf Roth, Dietmannsried“
u. Korffgrößen, rotbraune Ledertasche mit Luftpumpe,
Schraubenschlüssel u. Zahnlarte auf dem Namen
Rudolf Roth) wurde am 27.10.1902 aus dem Aus-
gange der Verteilung der Wirtschaft in Dietmannsried
dem dortigen Buchbindermeister Rudolf Roth ge-
htohlen (C 979).

Kempten 8/11 1902. R. Staatsanwalt.

Um Ermittlung und Bekanntheit der Person wird ersucht:

11179. **Kellner** Johann, led. Glaspolierer von
Bessenreuth, A.-G. Erbendorf, B.-A. Krennath, geb.
dort 23.3.72, weg. Widerstands u. a. Ver.-Reg.
(Kt. 118).

Weiden 8/11 1902. R. Staatsanwalt.

11180. **Wüller** Max, led. Bahnarbeiter von
Rößbach, A.-G. Münnerstadt, B.-A. Kissingen, geb.
dort 17.8.81, weg. Körperverletzung (B 500).

Schweinfurt 8/11 1902. Amtsanwalt (Land).

11181. **Bau** Theres, led. Dienstmagd, geb.
9.9.72 in München, als Zeugin (2514).

München II 23/10 1902. Amtsanwalt.

11182. **Beloff** Michael, led. Tagelöhner von
München, geb. 22.12.83 in Haidhäuser, Gde. Altmun-
zert, A.-G. Cham, weg. Körperverl. (F 819).

München II 8/11 1902. R. Staatsanwalt.

11183. **Sippmann** Hermann Paul, led. Meier
(Gutsbesitzer u. Meierknecht) von Dresden,
geb. dort 9.11.78, weg. Diebstahls (B 2386).

Rürnberg 5/11 1902. Amtsanwalt (Stadt).

11184. **Frendel** Philipp*, verh. Kaufmann von
Sambor, Galizien, geb. dort 22.11.75 (VII 868);

11185. **Gottberger** Maria, led. Hausiererin von
Hadlberg, A.-G. Passau, geb. dort 2.8.57 (III 781),
beide als Zeugen.

München I 6/11 1902. R. Staatsanwalt.

*) Zul. 1219719 (1902).

11186. **Gonofsky** Josef*, Tagelöhner,

11187. **Gonofsky** Theres*, 44 J., dessen Ehe-
frau, u.

11188. **Gonofsky** Otto***, 12 J., deren Sohn,
verantwortlich im Maßen unberziehend, sind unter Hin-
weis auf § 50 St.-P.-D. gegen Unterschrift auf-
zufordern, zu der in der Strafsache gegen Christian
Maier von Kirchheim weg. Diebstahls am Mittwoch
den 19. November 1902 vormitt. 9 Uhr vor der
Strafkammer des I. Landgerichts in Ravensburg
stattfindenden Verhandlung als Zeugen zu erscheinen.
Ravensburg (Würt.) 11/11 1902.

R. Staatsanwalt.

*) Zul. 137110953 (1902).

**) Zul. 137110954 (1902).

***) Zul. 137110955 (1902).

11189. **Saas** Franz, led. Bierbräuer von Regen-
stau, B.-A. Stadlambach, z. Zt. auf Wanderschaft,
als dringend notwendiger Zeuge i. S. des ver-
hafteten Schlossers Heit weg. Diebstahls (C 643).
Eichstätt 12/11 1902. R. Staatsanwalt.

11190. **Krüger** Friedrich, led. Reisender von
Charlottenburg bei Berlin, geb. 28.9.75 in Niemege
bei Belgis, Reg.-Bez. Potsdam,

11191. **Stump** Julius, verh. Reisender von
Berlin, geb. 8.7.71 in Delfe, Kr. Striegau, preuß.
Schlesien, beide weg. Betrugs (B 463).
Angsbürg 11/11 1902. R. Staatsanwalt.

11192. **Reisinger** Sophie, led. Dienstmagd von
Hoffstetten, geb. 6.5.81 in Hefdorf, Kr. Volchen,
Vohrungen, weg. Diebstahls (V).

München I 11/11 1902. R. Staatsanwalt.

11193. **Hofmann** Stephan, led. Bohrmeister von
Ober-Zuchor, Bez.-H. Ebermehl, Krain, geb.
dort 24.8.58, als Zeuge (B 852).

Fürth 11/11 1902. R. Staatsanwalt.

11194. **Stäuble** Jakob, Dienstmecht, geb. 7.3.81
in Esterberg, A.-G. Badenhausen, B.-A. Mertissen,
in der Strafsache gegen Kaiser Friedrich von
Sinningen, als Zeugen. Derselbe ist aufzufordern,
seinen Aufenthalt anher anzuzeigen.

Lim (Würt.) 10/11 1902. R. Staatsanwalt.

11195. **Wioland** Adalbert, led. Gemeindegabe von
Zinsbrud, Tirol, geb. 27.8.83 in Sulzberg, Bez.-H.
Weggen, Vorarlberg,

11196. **Wioland** Johann, led. Bauer von Inns-
bruck, geb. 5.7.75 in Sulzberg, Bez.-H. Weggen,
beide weg. Körperverletzung (C 931).

Kempten 11/11 1902. R. Staatsanwalt.

11197. **Frank** Jakob, led. Ziegler, geb. 1.1.61
in Grünlas, Gde. Ebnath, A.-G. Krennath, weg.
Bedrohung (A 1253).

Weiden 10/11 1902. R. Staatsanwalt.

11198. **Saberstift** Otto, led. Schuhmacher von
Weiting, A.-G. Schongau, geb. dort 18.11.82, weg.
Bestechung u. a. (B 742).

Kempten 9/11 1902. R. Staatsanwalt.

11199. **Jakob** Wilhelm, led. Schlosser von Regen, geb. dort **17.5.38**, weq. Diebstahls (C 899).

Regensburg 10411 1902. R. Staatsanwalt.

11200. **Veupold** Heinrich, led. Tagelöhner von München, geb. dort **18.75** (B 4756).

11201. **Schiefl** Maria, led. Dienstmagd von Obermeitingen, A.-G. Landsberg, geb. dort **16.12.82** (D 6132), beide weq. Betrugs.

München I 10411 1902. Amtsanwalt.

11202. **Schmidbauer** Michael, led. Maurer, angeblich geb. **24.12.61** in Mitterkreith, Gde. Altkreith, A.-G. Roding, weq. Betrugs (C 285).

Rothenburg o. T. 8411 1902.

Amtsanwalt (Land).

11203. **Schultzeiß** Ottilie, led. Krankenpflegerin von Viberach, Württ., geb. **25.8.44**, weq. Betrugs (XII 879).

München I 12411 1902. R. Staatsanwalt.

11204. **Breitenberger** Jakob, led. Tagelöhner, geb. **10.1.69** in Erling, A.-G. Starnberg, weq. Körperverletzung (849).

11205. **Walbrun** Ludwig*, **30.3.**, led. Schlosser von Berg, A.-G. Neuburg a. d. A., zul. beim Bahnbau Vasing-Herrching, als Zeuge (849).

Starnberg 10411 1902. Amtsanwalt.

*) Zul. 584250 (1902).

11206. **Dillinger** Anton, led. Schäfer, geb. **15.2.74** in Neufelheim, A.-G. Kelheim, weq. gemeinger. Vergehens (B 287).

Schwabach 9411 1902. Amtsanwalt (Land).

11207. **Reiner** Georg, led. Schlosser von Sulzbach (z. Zt. auf Wanderschaft), als Zeuge (B 769).

Eichstätt 10411 1902. R. Staatsanwalt.

11208. **Hoffberg** Hermann Richard Walter, led. Dienstknecht von Volkmarshof bei Leipzig, geb. **23.6.83**, weq. Unterschlagung (171).

Tierheim 8411 1902. Amtsanwalt.

11209. **Zandmaier** Gustachus, led. Tagelöhner von München, geb. dort **18.2.82** (V 802).

11210. **Schreier** Rosalie, Dienstmanswitwe, geb. **30.4.61** in Galbharting, A.-G. Ebersberg (XIII 672), beide als Zeugen.

München I 12411 1902. R. Staatsanwalt.

11211. **Schultes** Josefa, geb. Blum, verheiratete Händlerin von Unterdeuffteten, D.-M. Craisheim, geb. **19.3.62** in Neuburg a. d., weq. Körperverletzung.

11212. **Schwarzenberger** Margarete, geb. Krebs, verh. Schirmhändlerin, geb. **12.12.63** in Rarzdorf, Gde. Landsheim, A.-G. Frauenthal, als Zeugin (572).

Rüssien 10411 1902. Amtsanwalt.

11213. **Wälisch** Andreas, led. Schlosser von Mantel, A.-G. Weiden, B.-M. Neustadt a. d. W.-A., geb. **16.9.81** in Muggenb.-Nürnberg, weq. Betrugs (A 115).

Nürnberg 11411 1902. Amtsanwalt (Stadt).

11214. **Deißler** Andreas, Schäfer von Vobstlat, bad. A.-G. Vogberg, B.-M. Tauberbischofsheim, geb. **24.6.80** in Tiefenthal, A.-G. Aub., B.-M. Ochsenfurt, weq. Verg. gegen § 328 St.-G.-B. (gegen die Seuchenordnung). Derselbe ist aufzufordern, seinen Ausweis bald ander anzuzeigen.

Hall (Württ.) 13411 1902. R. Staatsanwalt.

11215. **Unertl** Georg, led. Wäcker von Pfarrkirchen, geb. dort **10.1.81**, weq. Betrugs (B 752).

Rosenheim 10411 1902. Amtsanwalt B.

Widerrufe.

| 1893: | 469. | 1897: | 12190. | 1898: | 2122. | 1900: | 1245. |
|-------|--------|--------|--------|--------|--------|--------|--------|
| 1901: | 5351. | 5711. | 6728. | 7676. | 12107. | | |
| | 2161. | 2312. | 2708. | 2718. | 2871. | 3070. | 3558 |
| | 5962. | 5963. | 6182. | 6242. | 6461. | 6486. | 7281. |
| | 8201. | 8351. | 8657. | 8710. | 8844. | 8890. | 8937. |
| | 9788. | 9817. | 9880. | 9897. | 9937. | 10029. | 10034. |
| | 10316. | 10340. | 10343. | 10459. | 10540. | 10541. | 10557. |
| | 10715. | 10726. | 10732. | 10738. | 10744. | 10800. | 10825. |
| | | | | | | | 10872. |
| | | | | | | | 10880. |

Alphabetische Recapitulation der Namen.

| | | | |
|---------------------------------------|--------------------------------------|---------------------------------------|--------------------------------------|
| Besold Michael . . . 11182 | Jakob Wilhelm . . . 11199 | Reinhardt Johann . . . 11148 | Stäuble Jakob . . . 11194 |
| Brassich Ludwig . . . 11166 | Keller Johann . . . 11179 | Reisinger Sophie . . . 11192 | Stein Job Baptist . . . 11159 |
| Breitenberger Jakob 11204 | Kepler Ludwig . . . 11147 | Rohberg Herm. Rich. . . 11191 | Stumpe Julius . . . 11191 |
| Deißler Andreas . . . 11214 | Klostermeier Karl . . . 11155 | Walter . . . 11208 | Stoboda Josef . . . 11150 |
| Dillinger Anton . . . 11206 | Kolb Georg . . . 11164 | Roscher Karl . . . 11158 | Urban Katharina . . . 11177 |
| Dielsch Georg . . . 11145 | Krüger Friedrich . . . 11190 | Rohmann Stephan . . . 11193 | Unertl Georg . . . 11215 |
| Frank Jakob . . . 11197 | Krieger Wilhelm . . . 11169 | Sandmaier Gustach 11209 | Wälisch Josef . . . 11191 |
| Freundel Philipp . . . 11184 | Veupold Heinrich . . . 11200 | Schiefl Maria . . . 11201 | Wieland Adalbert . . . 11191 |
| Gül Konrad . . . 11167 | Leitenberger Johann 11163 | Schmidbauer Michael 11202 | Wieland Johann . . . 11198 |
| Gleisner Friedrich . . . 11168 | Lippmann Hermann . . . 11183 | Schreier Rosalie . . . 11210 | Walbrun Ludwig . . . 11205 |
| Gonofsky Josef . . . 11186 | Paul . . . 11193 | Schultes Josefa . . . 11211 | Wälisch Andreas . . . 11215 |
| Gonofsky Ditto . . . 11188 | Waschilles Anton . . . 11157 | Schultzeiß Ottilie . . . 11203 | Wesfall Christian . . . 11160 |
| Gonofsky Theresie . . . 11187 | Waber Luise . . . 11151 | Schubmacher Martin 11149 | Wibb Johann . . . 11169 |
| Glottberger Maria . . . 11185 | Müller Max . . . 11170 | Schwarzenberger . . . 11199 | Wirz Heinr. Hubert 11161 |
| Haberstock Otto . . . 11198 | Müller Peter . . . 11156 | Marqarete . . . 11212 | Wismüller Ernst . . . 11177 |
| Hande Max . . . 11146 | Nisold Friedrich . . . 11155 | Schweiger Karl . . . 11150 | Wurba Franz . . . 11153 |
| Haas Franz . . . 11189 | Paul Theresie . . . 11181 | Schweiger Karl . . . 11150 | |
| Höpfel Magdalena . . . 11170 | Reiner Georg . . . 11207 | Stadlmair Theresie . . . 11174 | |

Dr. Wilhelm Buchbecker (Gebr. Barcus) München



Bayer. Central-Polizei-Blatt.

Herausgegeben von der k. Polizei-Direktion München.

Gerichtliche Haftbefehle.

Die bezeichneten Personen sind an die verfolgenden Behörden — **Militär-Arrestanten an die nächste Militärbehörde (Bezirks-Commandos ausgeschlossen)** — abzuliefern, wenn nicht ausdrücklich andere Bestimmung getroffen ist.

11216. **Gschner** Eustachius, led. Schweizer u. Köhner von Zellwies, Gde. Königsdorf, A.-G. Balthardsbühl, geb. dort 23.4.48, weg. Betrugs auf Anord. des k. A.-G. Weilheim. Einl.-Ort: Gef. an der Baaderstr. hier (C 766).
München II 4/11 1902. k. Staatsanwalt.

11217. **Gruber** Wolfgang, led. Dienstknecht, geb. 1856 in March, A.-G. Regen, weg. Diebstahls auf Anord. des k. A.-G. Landau a/S. Einl.-Ort: Landau a/S. (III 2136).
Landau a/S 9/11 1902. k. Staatsanwalt.

11218. **Guber** Martin, led. Müller u. Säger, geb. 30.1.66 in Stadlern, A.-G. Obervöchtach, weg. Sachbeschädigung (469).
Weihenheim 10/11 1902. Amtsanwalt f. Frien.

11219. **Klinger** Johann, verh. Zimmermann von Wörth, A.-G. Wegscheid, geb. 11.1.66 in Hofacker, Gde. Zaidorf, weg. Betrugs auf Anord. des k. A.-G. Reg. hier (C 770).
München II 9/11 1902. k. Staatsanwalt.

11220. **Pfeffer** Josef, zuletzt Väterlehrling in Heesbaden, geb. 26.4.88 in Heidelberg, weg. Diebstahls auf Anord. des k. A.-G. Speyer. Einl.-Ort: Speyer (C 797).
Speyer 10/11 1902. Amtsanwalt.

11221. **Schlagenhauser** Anna*, led. Dienstmagd (Magantin) von Irnsing, A.-G. Abensberg, B.-A. Abens, geb. 3.7.83 in Amstosen, A.-G. Abensberg, weg. Diebstahls auf Anord. des k. A.-G. Regensburg I. Einl.-Ort: nächstes Ger.-Gef. (C 884).
Regensburg 8/11 1902. k. Staatsanwalt.
Jul. 13510798 (1902).

11222. **Sieber** Johann Martin, Metzger von Roth a/S., geb. dort 17.3.87, weg. Unterschlagung auf Anord. des k. A.-G. Roth a/S. (846).
Roth a/S. 8/11 1902. Amtsanwalt.

11223. **Stiefel** Emma Maria, alias **Schweiger** Seniore oder **Bauer** Eleonore oder **Glück** Emma, Webersfrau von Stutgart, geb. 19.2.69, weg. Betrugs auf Anord. des k. A.-G. München I. Einl.-Ort: Gef. an der Gruststr. hier (XII 664).
München I 12/11 1902. k. Staatsanwalt.

11224. **Rippel** Pjohann Alfred, led. Tischler u. Bakovä, Bez.-G. Prestitz, Böhmen, geb. 21.10.62 in Mertlin, Bez.-G. Prestitz, weg. Sachbeschädigung auf Anord. des k. A.-G. Bassau. Einl.-Ort: nächstes Ger.-Gef. (C 859).
Bassau 12/11 1902. k. Staatsanwalt.

11225. **Jörns** Eugen Lorenz, Inf. bayer. 23. Inf.-Regts. Schieferbeder, geb. 26.7.80 in Ludwigshafen a/Rh. (1.81 m, dunkelblond, bartlos, am rechten Unterarm Daubederwappen u. Athlet, auf der Brust Seemannswappen eintätowiert), weg. Fahnenflucht u. a. (6049).
Landau (Wfalz) 13/11 1902.

k. Gericht der 3. Division.
11226. **Engert** Josef, led. Schmied von Heuchelheim, geb. dort 4.3.79 (1,70 m, unterseht, schwarze Haare; Sonntagkleider: schwarzer Hut, grüne Toppe, gestricelter Unterfittel mit weißen Knöpfen, grüner Rockfack), weg. Antiftiftung zum Weineid; 11227. **Turbanfch** Friedrich, 48 J., verh. Scherenschleifer von Saffaufahrt, A.-G. Bamberg II, weg. Totfchlagf; 11228. **Vogel** Johann Weit, led. Maurer von Bamberg, geb. 7.10.85 in Kleinhöchftadt a/Mifch, weg. Körperverl.
Bamberg 12/11 1902. k. Unt.-Richter.

11229. **Krempl** Eduard, led. Fabrikarbeiter, geb. 23.4.78 in Judenbad, B.-A. Sonneberg, Orzät. Sachsen-Meinungen, weg. Betrugs auf Anord. des k. A.-G. Selb (8 425).
Kebau 12/11 1902. Amtsanwalt f. Selb.

11230. **Lechner** oder **Lechner** Josef, angeblich, von Gmünd, Bez.-G. Spittal in Kärnten (22—25 J., mittelgroß, kräftig gebaut, dunkelblonde, fast schwarze Haare, unreiner, wie mit Anfschlag behafteter Teint; grünlicher Hut mit großer weißer Feder, dunkler bis an die Knie reichender Ueberzieher, Knieftümpfe), weg. schweren Diebstahls. Bei Festnahme Drahtnachricht (24604. Tab.-Nr. 1491).
Konftanz (Baden) 12/11 1902. Gr. Staatsanwalt.

11231. **Weindl** Josef, led. Dienstknecht von Nuttersham, Gde. Trl. A.-G. Neumarkt a. d. Rott, B.-A. Mühldorf, geb. dort 22.12.61, weg. Betrugs (1048).
Mühldorf 13/11 1902. Amtsanwalt.

11232. **Scherr** Peter, led. Hausburfche von Siegelbach, A.-G. Kaiferflautern, geb. dort 22.8.76, weg. Berg. u. d. Sittlichkeit auf Anord. des k. A.-G. Ludwigshafen. Einl.-Ort: nächstes A.-G.-Gef. (A 1298).
Kaiferflautern 13/11 1902. k. Staatsanwalt.

11233. **Schmid** Josef, led. Tagelöhner, geb. 17.9.80 in Kuchel, Gde. Grassau, A.-G. Traunktein, weg. Körperverl. auf Anord. des k. A.-G. Brien (532).
Rosenheim 12/11 1902. Amtsanwalt f. Brien.

11234. **Schober** Franz*), Schneider, geb. 3.10.62 in Pöfching, Bez.-H. Voitsberg, Steiermark, weg. Diebstahls.

Landtsberg a. Lech 12/11 1902.

Amtsanwalt (Stadt).

*) Zul. 13810697 (1902).

11235. **Sildner** Max, Tagelöhner von München, geb. 19.11.47, weg. Körperverl. auf Anord. des l. A.-G. München I. Einl.-Ort: Gef. an der Gruffstr. hier (XIV 644).

München I 13/11 1902. R. Staatsanwalt.

11236. **Vaher** Matthias*), led. Binngießer von München, geb. dort 15.2.80, weg. Körperverl. auf Anord. des l. A.-G. Landtsberg. Einl.-Ort: nächstes A.-G.-Gef. (A 719).

Mugsburg 11/11 1902. R. Staatsanwalt.

*) Zul. 1249945 (1902).

11237. **Fehler** Leo, led. Banmeistersohn von Wien, geb. dort 21.7.79 (ungef. 1,75 m, schlant, volles finniges Gesicht, schwarze Haare, Schnurrärtchen, braune Augen; schwarzer Hornzylinder, schwarzer weicher Hut, dunkler Leberzieher, schwarzer Gebrod, schwarze, weißgestreifte Hose), weg. Diebstahls auf Anord. des l. A.-G. München I. Einl.-Ort: Gef. an der Gruffstr. hier (XIII 766);

11238. **Futherer** Johannes, led. Reisender von Leipzig, geb. dort 22.11.76, weg. Betrugs u. a. auf Anord. des l. A.-G. München I. Einl.-Ort: Gef. am Anger hier (XIII 552).

München I 15/11 1902. R. Staatsanwalt.

11239. **Fuß** Andreas*), 35 J., Schuhmacher u. Siegelarbeiter von Marktstfingen, A.-G. Dettingen, B.-A. Nordlingen, weg. Diebstahls u. Unterschlagung. Einl.-Ort: hies. A.-G.-Gef.

Laupheim (Württ.) 14/11 1902. R. Amtsgericht.

*) Zul. 937031 (1902).

11240. **Ott** Ernst, Käfereigehilfe, geb. 19.6.88 Elberfeld, preuß. Rheinprovinz, zuletzt in Döfberingen, württ. A.-G. Tettnang (dunkelblaue Haare, bartlos, schwarze Augen, kurzschichtig, ein nach vorne gebeugt, norddeutscher Dialekt; weißer schwarzer Filzhut, dunkelblauer, graubrauner Anzug, schwarze Schnürschuhe), weg. Unterschlagung u. Untreue. Einl.-Ort: württ. A.-G.-Gef. Tettnang (Württ.) 13/11 1902.

R. Staatsanwalt

11241. **Wölfl**, vulgo **Wirzer**, Johann, led. von Hollerstetten, Gde. Oberweiler, A.-G. Vörs, geb. dort 25.7.84 (1,50 m, nicht besonders hoch gebaut, blonde, teilweise gekräufelte Haare, braun dunkler guter Anzug), weg. Verbr. in d. Stille auf Anord. des l. A.-G. Vörsberg. Einl.-Ort: Vdg.-Gef. (C 639).

Amberg 15/11 1902. R. Staatsanwalt

Zum Strafvollzuge sind zu verhaften

11242. **Diepolder** Bertha Cäzilia, led. Köchin von Grönenbach, A.-G. Memmingen, geb. dort 21.12.66 (1,64 m, schlant, schwarze Haare, mittlere braune Augenbrauen, braune Augen, ein spitzes Kinn, längliches Gesicht, gelbe Gesichtsfarbe); Ur- v. 22.9.1902; weg. Diebstahls u. 6 Monate Gef. Einl.-Ort: Strafvollstreckungsanstalt Augsburg (B 586).

Memmingen 9/11 1902. R. Staatsanwalt

11243. **Faßl** Josef*), led. Korb- u. Regenschirmmacher von Ebling, A.-G. Wasserburg, geb. dort 10.11.1888 (1,64 m, schlant, schwarze Haare, braune Augen, ein spitzes Kinn, längliches Gesicht, gelbe Gesichtsfarbe); Ur- v. 16.10.1902; weg. Gef. u. 6 Monate Gef. Einl.-Ort: Gef.-Anstalt (523).

München II 10/11 1902. R. Staatsanwalt

*) Zul. 11338889 (1902).

Ausforschungen.

11244. (**Kirchenraub**) Am 22.11.1902 wurde in der Kirche zu Rothenfels a. Main, A.-G. Lohr, von einem Altare ein ungef. 5 cm langes Goldkreuzchen entwendet. Die Enden der Kreuzbalken sind flechtblattförmig abgerundet (2090).

Wächtersburg 13/11 1902. R. Staatsanwalt.

11245. (**Raub**) Am Mittwoch, den 12.11.1902 wurden der verwitw. Spezereihändlerin Maria Ullrich in Fürth i. Wald, B.-A. Cham, geraubt: 1 alter zerrissener, in ein schmutzig weißes Säckchen gesteckter Zugbeutel mit 2500—2700 M in Gold, ferner ungef. 500 M in Silber, 2 Hundertmarkscheine, 1 Fünfmarkschein, 1 Dester. Reichtromscheine, 1 abgenützte schwarzleberne Geldtasche mit weißer, gelblich durchscheinender Schließe, gleichartigem kurzen Kettschen u. Haken zum Einhängen u. 1 Stearinkerze. Täter: **Ullrich** Josef, verb. Bräuhilfe (Erdarbeiter) von Liesing (offenbar bei Wien) in Desterreich, zul. in Arbeit in der Zedlerseeer Brauerei in Zedlersee (auch Zedlersee genannt) bei Wien, Bez.-H. Korneuburg, Nied.-Dester., 29 J., 1,70 m, Haare, Schnurrbart u. Augenbrauen blond, lichtbläulicher Vollbart rasiert, graue Augen; grünlicher weicher Hut, neuer Anzug aus schwarzem Wollstoffe, Havelock, kleine schwarzlederne Handtasche, 2 bläuliche neue Schnupftücher mit grauem Rand; trägt seine alten Kleider — blauer

Sacco mit runden Schößen vorne, graue Kleider

Hose — in Papier eingewickelt bei sich (B 644).

Amberg 12/11 1902. R. Staatsanwalt

11246. **Wittels Einbruch** wurden am 10.11.1902 nachmitt. in Heibingsfeld a. M. (1/2 Kilometer südlich von Würzburg) am Wohnung des geistl. Rates Dr. Feuerer im Restauration zum bayer. Bahnhof gestohlen: 8 in Pfandbriefen der pfälzischen Hypothekenbank Dieb bereits veräußert), eine innen vergoldete Dose mit sehr dünnen Wänden u. einer Decke der Herren Wolf, Koch u. Luz an den Hrn. Dr. F. Försch von Büttbart zum 40 jährigen Jubiläum, datiert vom 3. 1897, ein ungefaßtes, 11 cm breites u. 10 cm hohes Messingstück auf welches ein weißer liegender Reithelb gezeichnet ist, mit folgendem Inhalt: 1 Frankfurter 1 Württemberger Taler (mit König Karl I. 3/4 Guldenstück, 2 Hannoveraner Taler (König August u. König Gregor V.), 2 Pfandbriefe (Friedrich Wilhelm III. u. Wilhelm I. mit Franz, 1866) u. 1 Bayer. Marientaler. Die gestohlenen Pfandbriefe wurden am folgenden Tage, 11.11.1902, vormittags in Kitzingen von einem Mann, der sich **Josef Göbel**, Karlsruferbesitzer in Gänheim bei Wern, A.-G. Arnheim, B.-A. Karlsruhe, Unter-

nannte (35—40 J., 1,68 m, mittlere Statur, gesunde Gesichtsfarbe, dunkelblonde Haare, blonder Schnurrbart, hinter dem linken Ohr eine braune Warze; schwarzer weicher Filzhut, weißer Liegfragen, weißes Hemd, dunkelbrauner Sommerüberzieher, stablilauner Anzug) verkauft. Dieser Mann ist wahrscheinlich nach dem Verkaufe sofort nach Würzburg zurückgefahren, da er am Bahnhof in Reimingen zwei Zehnmarkstücke wechseln ließ, aber kein Billet löste (D 853).

Würzburg 12/11 1902. R. Staatsanwalt.

11247. **(Obligationendiebstahl.)** Am 12.11.1902 wurden dem Valier Joh. Stimmer in München außer 80 M. Bargeld Pfandbriefe im Nennwert zu 200 M. entwendet, von welchen 7 Pfandbriefe à 100 M. noch am gleichen Tage in München verkauft wurden. Ausständig sind noch die 3 1/2 %igen Pfandbriefe der Bayer. Hyp. u. Wechselbank Ser. O Nr. 62210, 64689, 66033, 73233, 73234, Ser. F. F. Nr. 24560, 28380 à 100 M., Ser. D. D. Nr. 28076 à 500 M., u. Ser. E. E. Nr. 17260 à 200 M., ferner ein Pfandbrief der Bayer. Handelsbank Ser. W Nr. 7957 oder 16802 à 200 M. Täter ist unzweifelhaft der Sohn des Gestohlenen: **Stimmer Karl**, geb. 1.8.81 (1,60—1,64 m, unterseht, volles gesund aussehendes Gesicht, blonde Haare, Anflug von blondem Schnurrbart, kleine Warze am Kinn, Blatternarben auf Stirn u. Nase, am rechten inneren Handgelenk eine Tätowierung, glaubl. Figur eines Anfers; trug zuletzt steifen schwarzen Filzhut, schwarzen Ueberzieher, schwarzen Sackanzug), z. Bt. unbekanntem Aufenthalts. Fahndung, Festnahme (XIV 741).

München I 15/11 1902. R. Staatsanwalt.

11248. **(Diebstahl.)** Unbekannter Handwerkszünicher, der sich zunächst als Konditor ausgab, vernahm sich aber als „Maschinenschlosser Josef Schader von München“ in das Nachtbuch eintragen ließ, u. ein neueres vermutlich gestohlenen Fahrrad mit beschädigter Bremsstange bei sich hatte (ungef. 1,3 m, mittelgroß, braune Haare, bartlos; grauer Anzug, Radfahrspangen unten an den Hüften, auf dem Rücken kleiner Tornister aus Leinwandstoff) hat am 12.11.1902 in der Frühe in einem Wirtshaus zu Schwanau, Württ. A.-G. Vösigheim, auf erzwungene Weise gestohlen: 65 M. Bargeld, 1 alte silberne Goldenerubr mit blau, weiß, rot u. gelb verziertem sprunghenem Bifferblatt, u. 1 Nickeluhrfette (5184). Heilbronn a/Nedar (Württ.) 14/11 1902.

R. Staatsanwalt.

11249. **Gestohlen** wurden zwischen dem 19. und 21.10.1902 im Haus des Schmiedes Eules in Nabburg z. Sch. zweier Lehrlinge: 1 Paar neue rindschermene Stiefelletten mit Gummizügeln u. 1 silberne Silberubr mit Schlüsselanzug (2 Goldbränder, gelbes Bifferblatt, römische Ziffern, Messingzeiger, Aufwenderzeiger) in einem beinemem Uebergehäuse mit blechgerändertem Anschnitt, sowie 1 kleinsilberne Nickeluhrfette. Verdächtigt: ber am 16.10.1902 aus dem A.-G.-Gef. Nabburg entwichene, im b. C.-Bl. 1902 Nr. 128 Biff. 10259 u. Nr. 129 Biff. 10332 zur Verhaftung ausgeführte led. Dienstinnecht Johann Hart von Nabburg, geb. dort 1.6.83 (C 655). Amberg 14/11 1902. R. Staatsanwalt.

11250. **(Taschendiebst.)** Die am 9.3.54 in Budapest geborene angebliche Fanny Ehrlich, geb. Weinfeld,

Witwe des Leopold Ehrlich, ist am 18.10.1902 bei Verübung eines Taschendiebstahles verhaftet worden. Es besteht die dringende Vermutung, daß die Ehrlich eine gemeingefährliche Taschendiebin, mit anderen Taschendieben zum Zweck gemeinsamer Ausübung von Diebstahl gerüst ist. Mitteilung von Anhaltspunkten, durch welche die Genossen der Ehrlich ermittelt werden können, erbeten (1560).

Karlsruhe (Baden) 12/11 1902.

Gr. Unt.-Richter I.

11251. **Fahrrad** „Walhalla“ (oberhalb der Gabel die Aufschrift: „Johann Kestl, Fahrrad-Bau- und Reparaturwerkstätte, Schierling“, schwarzer Rahmen, ohne Schutzblech) wurde am 9.11.1902 in Abensberg gestohlen (B 1038).

Regensburg 14/11 1902. R. Staatsanwalt.

11252. **Fahrrad** „Beltrab“ (gut erhalten, Fabr.-Nr. 14733, schwarzer Rahmen, abwärts gebogene Lenkstange mit den eingravierten Buchstaben C. S., gelbe Felgen, Reumhaken an den Pedalen, Wert ungef. 200 M.) wurde am 9.11.1902 abends 7 1/2 Uhr aus dem Hausgang der Wirtsch. in Grafing, A.-G. Ebersberg, dem Sägewerksbesizersohn Karl Sackmann von Wosfach, A.-G. Ebersberg, entwendet.

München II 12/11 1902. R. Staatsanwalt.

11253. **Winter** Mathilde Sidonie, Zigeunerin, verhehlicht mit Ernst Gustav Franz, welche vom Schöffenger. Oberriedach weg. Diebstahls zu 14 Tagen Gef. verurteilt wurde, hat angegeben, sie sei am 26.2.62 in „Lada bei Laiba“, Bdr.-A. Frankfurt a. D., Vdg.-Bez. Rottbus, geboren. Da diese Angabe sich als unrichtig erwiesen hat, wolle der Aufenthalt der Genannten ausgeforscht u. anher bekannt gegeben werden (630).

Derbrecht a Ch 14/11 1902. Amtsanwalt.

11254. **Schlichtmeier** Franz Xaver, Dienstinnecht, geb. 30.10.81 in Gmain, Gde. Diepoltskirchen II, A.-G. Eggenfelden, als unsicherer Freerzpflichtiger. Eggenfelden 12/11 1902. Civ.-Vorsteher.

Um Ermittlung und Bekanntgabe des Aufenthalts nachbezeichneter Personen wird ersucht:

11255. **Albrecht** Josef, Schuhmacher u. Tagelöhner von München,

11256. **Albrecht** Magdalena, Tagelöhnerin von München (XIV 644),

11257. **Getti** Maria, led. Fabrikarbeiterin, geb. 24.4.81 in Fürstentfeldbruck, A.-G. Brud. zul. in Aibling, A.-G. München II (III 719), sämtliche als Zeugen.

München I 13/11 1902. R. Staatsanwalt.

11258. **Gebhart** Otto, led. Tagelöhner von München, geb. dort 10.2.70, weg. Urkundenfälschung (VII 299).

München I 13/11 1902. R. Staatsanwalt.

11259. **Saberl** Anna, led. Prostituirte von Wackerstein, A.-G. Ingolstadt, geb. dort 8.6.65, weg. Kluppelei (E 723).

Mürnberg 12/11 1902. R. Staatsanwalt.

11260. **Fleischmann** Joh., Wäder, geb. 13.12.84 in Brnaim (Znojmo), Mähren, als Zeuge (786).

München 15/11 1902.

Gericht des 1. Armee-Corps.

11261. **Heltmann** J o h a n n Friedrich Heinrich*, led. Reformandeur von Stralendorf, Mecklenburg-Schwerin, geb. dort 28.1.58 weg. Unterschlagung (A 4881);

11262. **Leitmeier** Johann, Tagelöhner von Alling, A.-G. Bruck, geb. 12.11.74 in Rating bei München, als Zeugin (E 5795);

11263. **Stein** Nachmann, led. Artist von Stanislan (Stanislawów), Galizien, geb. dort 1.7.70 (D 5552);

11264. **Unterbauer** Katharina, geb. Lang, Tagelöhnersfrau von Ampfing, A.-G. Mühlhof, geb. 22.2.78 in Oberammergau, A.-G. Wärmisch (D 5142), beide weg. Körperverletzung. **München I** 12/11 1902. **Amtsanwalt.**

*) **Zul.** 133/10668 (1902).

11265. **Vogel** Gustav, Drahtzieher, geb. 13.2.82 in Dortmund (1.5.11 m, unterfich, schwarze Haare, bartlos; grün- u. weißgewürfelte Sportmütze, dunkelblauer Anzug), weg. Betrugs (32417. **D** 1014). **Heidelberg** (Baden) 8/11 1902.

Gr. Staatsanwalt

11266. **Wangold** Josef, verb. Spezereihändler von München, geb. dort 20.5.39 (VII 925),

11267. **Widich** Johann, geb. 3.8.71 in Wöckern, sächs. A.-G. Leipzig,

11268. **Widich** Anna, geb. Wäpervmont, Kaufmannslehente von Kapvolskweiler, Oberelsaß (III 807), sämliche weg. Betrugs.

München I 13/11 1902. **R. Staatsanwalt.**

11269. **Widel** Georg Stephan, Maler u. Tapezierer von Kronach i. Oberfranken, geb. dort 24.5.74, weg. Bedrohung u. a. (D 775).

Fürth 12/11 1902. **R. Staatsanwalt.**

11270. **Sailer** Ernst, led. Maurer von Renfe, A.-G. Glauhan, Sachsen, geb. dort 19.1.71, als Zeuge (C 908).

Kempten 11/11 1902. **R. Staatsanwalt.**

11271. **Reihle** Paul, Sattler, geb. 22.4.81 in Langenau (hat sich vor einigen Tagen auf Wanderschaft abgemeldet, um sich nach Augsburg u. München zu begeben) als Zeuge (3265).

Mavensburg (Württ.) 13/11 1902.

R. Staatsanwalt

11272. **Marfus** Moriz, led. Buchhalter Meisenber von Frankfurt (Baldogasszony), Comitat Bieleburg (Moson), Ungarn, geb. 18.11.77 in Brehburg (Pozsony), weg. Unterschlagung (F 3983).

München I 20/11 1902.

Amtsanwalt.

11273. **Varlt** Josefa, led. Dienstmagd von Meringerzell, Gde. Mering, A.-G. Friedberg, geb. dort 4.5.85, als Zeugin (A 813).

Augsburg 17/11 1902.

R. Staatsanwalt.

11274. **Gehr** Josef, led. Schneider von Neumarkt i. Ofr., geb. 13.3.61 in Belchenhofen, A.-G. Neumarkt i. Ofr., zul. bis 13.11.1902 in Rotenburg o. T., weg. Veteilnis in Haft gewesen, all dringend notwendiger Zeuge zum gegenwärtigen Schwurgericht. Bei Ermittlung Drahtnachricht u. Veranlassung des Gehr, Ladung nach Amberg am Dte abzuwarten (C 525).

Amberg 17/11 1902.

R. Staatsanwalt.

11275. **Söhl** Johann, led. Schlosser von Hebbach, B.-G. Deutsch-Landsberg, Steiermark, geb. 12.7.78 in Gras, als Zeuge.

Traunstein 16/11 1902.

R. Unt.-Richter.

11276. **Biermeier** Josef, led. Metzger von Paffan, geb. 7.3.81, weg. Diebstahls.

Paffan 11/11 1902.

Amtsanwalt (Stad.)

11277. **Blum** Jakob*, led. Schirmmacher u. Fahr. Hgb. Wiesbaden, Preußen, geb. dort 27.8, als Zeuge (A 5834).

München I 14/11 1902.

Amtsanwalt.

*) **Zul.** Beil. VIII/1901 (Landesberufswesene).

Widerrufe.

1898: 5218
1899: 5980
1901: 1706. 1707. 1708. 1766. 1942. 2593. 8568. 9095. 10968.
1902: 1137. 3128. 3351. 3879. 4148. 5091. 5092. 5172. 5173. 5174. 5306. 5698. 5782. 5961. 6126. 6278. 6488. 7254. 7660. 7876. 7900. 8314. 8341. 8949. 9075. 9079. 9350. 9495. 9510. 9538. 9630. 9656. 9997. 10327. 10375. 10427. 10445. 10455. 10521. 10648. 10661. 10699. 10721. 10725. 10730. 10791. 10810. 10852. 10855. 11060. 11068.

1900: 3643. 4140. 4903. 10776. 1261.

Alphabetische Recapitulation der Namen.

| | | | |
|-----------------------------|-------------------------------|------------------------------|----------------------------|
| Albrecht Josef . . . 11265 | Franz Mathilde Sib. . . 11253 | Leitmeier Johann . . . 11262 | Schmid Josef . . . 1125 |
| Albrecht Magdalena 11256 | Göbel Josef . . . 11246 | Lezner Josef . . . 11230 | Schober Franz . . . 1125 |
| Barlt Josefa . . . 11278 | Gehbart Otto . . . 11258 | Lugos Gulian . . . 11265 | Schweiger Eleonore 1125 |
| Bauer Eleonore . . . 11223 | Gehr Josef . . . 11274 | Lutberer Johanns . . 11238 | Sailer Ernst . . . 1127 |
| Bayer Matthias . . . 11236 | Wid Emma . . . 11223 | Luh Andreas . . . 11239 | Sieber Job. Martin 1125 |
| Biermeier Josef . . . 11276 | Gruber Wolfgang . . 11217 | Wangold Josef . . . 11266 | Stein Nachmann . . 11263 |
| Birzer Johann . . . 11241 | Haberl Anna . . . 11259 | Marfus Moriz . . . 11272 | Sieiel Emma Maria 1125 |
| Blum Jakob . . . 11277 | Hart Johann . . . 11249 | Meindl Josef . . . 11231 | Sindner Mar . . . 1125 |
| Diepolder Bertha | Heltmann Joh. Friedr. | Hidel Gg. Stephan 11269 | Sinimer Karl . . . 1125 |
| Galzita . . . 11242 | Heinrich . . . 11261 | Dit Ernst . . . 11240 | Turbanich Friedrich 1125 |
| Gybadier Josef . . . 11248 | Hetti Maria . . . 11257 | Reihle Josef . . . 11220 | Unterbauer Katharina 1125 |
| Gehner Gustadius . . 11216 | Höpl Johann . . . 11275 | Reihle Paul . . . 11271 | Uh Josef . . . 1125 |
| Engert Josef . . . 11226 | Huber Martin . . . 11218 | Rippel JohannAlfrod 11224 | Vogel Johann Seit 1125 |
| Ehrlich Fanny . . . 11250 | Jörns Eugen Lorenz 11225 | Scheer Peter . . . 11232 | Widich Johann . . . 11267 |
| Faßl Josef . . . 11243 | Klinger Johann . . . 11219 | Schlagenbauer Anna 11221 | Widich Anna . . . 11268 |
| Fehler Leo . . . 11237 | Krempel Eduard . . 11229 | Schlichtmeier Franz | Widich Johann . . . 11264 |
| Fleischmann Johann 11260 | Kadner Josef . . . 11280 | Xaver . . . 11264 | Winter Mathilde Sib. 11262 |

Dr. Wilh'elme Buchdrucker (Gehr. Barcus) München.

Bayer. Central-Polizei-Blatt.



Herausgegeben von der k. Polizei-Direktion München.

Gerichtliche Haftbefehle.

Die bezeichneten Personen sind an die verfolgenden Behörden — **Militär-Arrestanten an die kgl. Militärbehörde (Bezirks-Commandos ausgeschlossen)** — abzuliefern, wenn nicht ausdrücklich andere Bestimmung getroffen ist.

11278. **Fendel** Johann, led. Buchbinder von München, geb. 30.4.75 in Großberg, A.-G. Stadlbach, weg. Diebstahls auf Anord. des I. A.-G. Stadlbach (1015).

Landshut 15/11 1902. Amtsanwalt I.

11279. **Griep** Christian, led. Tagelöhner von Landshut, A.-G. Rosenheim, geb. 4.3.49.

11280. **Rieberleitner** Jakob, led. Tagelöhner von Landshut, Gde. Sachrang, A.-G. Brien, geb. 14.9.58, weg. Betrugs auf Anord. des I. A.-G. Ebersberg, abzuliefern (600).

Ebersberg 13/11 1902. Amtsanwalt.

11281. **Gabermehl** Sophie, Dienstmädchen von Wenen (17 J., 1,60—1,65 m, schlant, braune, kurze schwarze Haare; vermufl. schwarzer Filzhut, alte schwarze Tjadje mit Verzierungen auf dem Rücken, Kleid aus schwarzem Stoff mit blauem Aufschlag), weg. Diebstahls u. Betrugs. Von Verzierung Drahtnachricht, worauf Verjüngung wegen Befreiung erfolgen wird (76685. D III 4626). Mannheim (Baden) 14/11 1902.

Gr. Staatsanwalt.

11282. **Hartmann** Maria*, led. Dienstmagd von Wölling, A.-G. Landau a/R., geb. 1.9.75 in Degering, A.-G. Wogen, weg. Diebstahls auf Anord. des I. A.-G. Wörth a/D. Einl.=Ort: nächstes Ger.=Gef. (331).

Regensburg 12/11 1902. R. Staatsanwalt.

Zul. 139/11071 (1902).

11283. **Herbert** Josef*, Rekrut I. 2. Pionier-Compagnon, in Kontrolle des I. Bez.-Kdos. Kissingen, Maurer, geb. 23.2.82 in Großbardorf, A.-G. Königsberg (1,76 m groß).

11284. **Vaber** Milan, Rekrut I. 21. Inf.-Rgt., in Kontrolle des I. Bez.-Kdos. Kissingen, Maurer, geb. 5.7.82 in Gabolzhausen, A.-G. Königsbofen (1,76 m groß).

11285. **Röfer** Franz, Rekrut I. 2. Fuß-Art.-Rgt., in Kontrolle des I. Bez.-Kdos. Kissingen, Elektromech., geb. 26.9.79 in Berned, V.-A. Schweinfurt (1,76 m groß), sämtliche weg. Fahnenflucht. Einl.=Ort: Landshut (Wfalz) 14/11 1902.

R. V. Gericht der 3. Division.

Zul. 104/8061 (1902).

11286. **Liebe** Hans Rudolf Arthur, led. Kaufmann, geb. 8.2.76 in Stettin, Preußen, weg. Betrugs. Einl.=Ort: nächstes A.-G.=Gef. (11 m Württ.) 13/11 1902.

R. Amtsgericht.

11287. **Heuninger** Johann Paulus, led. Ausgeber von Oberreichenbach, Gde. Unterreichenbach, A.-G. Schwabach, geb. 12.7.86 in Götchenhof, Gde. Regelsbach, A.-G. Schwabach, weg. Diebstahls auf Anord. des I. A.-G. Nürnberg. Einl.=Ort: Nürnberg (G 821). Nürnberg 12/11 1902. R. Staatsanwalt.

11288. **Hörner** Jakob, led. Bauzeichner, Sanitätsfeldat im I. b. 5. Feld-Art.-Rgt. in Landau, Pfalz, von Zbesheim, A.-G. Landau, Pfalz, geb. dort 1881 (1,66 m, kräftig, blond, Bartanflug, rundes Kinn), weg. Weineids. Einl.=Ort: nächstes A.-G. Landau (Wfalz) 14/11 1902. R. Unt.-Richter.

11289. **Keller** Franziska, led. Näherin von Straußdorf, A.-G. Ebersberg, geb. 25.12.79 in Anzing, weg. Diebstahls i. R. u. a. auf Anord. des I. A.-G. München I. Einl.=Ort: Gef. am Anger hier (XIII 720). München i. 17/11 1902. R. Staatsanwalt.

11290. **Kornprobst** Matthias, led. Tagelöhner, geb. 27.5.85 in Wolzsch, A.-G. Geisenfeld, V.-A. Pfaffenhofen, weg. Diebstahls auf Anord. des I. A.-G. Michach. t. Einl.=Ort: nächstes A.-G.=Gef. (D 818). Augsburg 12/11 1902. R. Staatsanwalt.

11291. **Schmitt** Friedrich, 39 J., Hausierer von Carlsberg, A.-G. Grünstadt, V.-A. Frankenthal, weg. Unterschlagung. Vor Zulieferung Drahtnachricht (69351. D 2710).

Karlsruhe (Baden) 14/11 1902.

Gr. Staatsanwalt.

11292. **Wandach** (oder **Wandrasch**), Tagelöhner aus Warfchau (ca. 40 J., 1,70 m, unterseht, schwarzer Schnurrbart, blaß), weg. Diebstahls auf Anord. des I. A.-G. Regensburg II, wobin abzuliefern (494). Regensburg II 11/11 1902. Amtsanwalt.

11293. **Wüß** Julius*, Kaufmann, geb. 26.9.33 in Heilbronn, weg. Betrugs i. R. Einl.=Ort: hief. A.-G.=Gef. Heilbronn a/Neckar (Württ.) 13/11 1902.

R. Amtsgericht.

*) Zul. 119/9395 (1902).

11294. **Farham** Ludwig, led. Müller von Altschönan, Gde. Schwanager, A.-G. Grafenan, geb. dort 24.8.64, weg. Diebstahls auf Anord. des I. A.-G. Weßscheid. Einl.=Ort: nächstes Ger.=Gef. (B 886). Passau 13/11 1902. R. Staatsanwalt.

11295. **Derfisch** Joh., led. Tagelöhner u. Porzellan-dreher von Zirkenehren, geb. dort 26.7.63, weg. Betrugs auf Anord. des I. A.-G. Amberg. Einl.=Ort: nächstes A.-G.=Gef. (D 614). Amberg, 16/11 1902.

R. Staatsanwalt.

11296. **Eller** Heinrich, Knecht, Rekrut des 2. Fuß-
Art.-Rgt.s., geb. 12.1.79 in St. Ingbert, Pfalz (1,65 m),
11297. **Vordong** August, Schneider, Rekrut des
22. Inf.-Rgt.s., geb. 13.11.80 in Weß (1,57 m), beide
weg. Fahnenflucht. Einl.-Ort: Arrestanstalt des
l. 18. Inf.-Rgt.s. in Landau (6161).
Landau (Pfalz) 15/11 1902.

R. v. Gericht der 3. Division.

11298. **Eller** Karl, Tagelöhner von Gmünd (ungef.
22 J., ziemlich klein, blonde Haare, kleiner heller
Schnurrbart; weicher schwarzer Filzbut mit breitem
Rand, abgetragener brauner Anzug) u.

11299. **Schönemann** Friedrich, Tagelöhner von
Stuttgart (ungef. 28 J., mittelgroß, kräftig gebaut,
braune Haare, dunkler Schnurrbart; weicher
schwarzer Filzbut mit breitem Rand, rote Strawatte,
abgetragener schwarzer Obediotanzug), beide zuletzt
bei Schiffschanteln beschäftigt u. vermutlich in der
Richtung gegen Augsburg flüchtig, weg. Diebstahl.
Einl.-Ort: hies. A.-G.-Gef.

Göppingen (Württ.) 17/11 1902.

R. Amtsgericht.

11300. **Herrndobler** Franz Kaver*, led. Stein-
bauer von Jorsthart, A.-G. Osterhofen, B.-M. Bilz-
hofen, geb. 12.10.65 in Passau.

11301. **Veberfinger** Franziska**, led. Dienstmagd
von Alkofen, A.-G. Bilshofen, geb. 23.1.80 in Birth-
holz, Gde. Alkofen, beide weg. Betrugs auf Anord.
des l. A.-G. Eggenfelden. Einl.-Ort: hies. Ldg.-Gef.
(IV 2814).

Landshut 15/11 1902.

R. Staatsanwalt.

*) Bul. 137/10914 (1902).

**) Bul. 137/10915 (1902).

11302. **Wenacher** Andreas, Knecht von
Gde. Kollnburg, A.-G. Wiedtich, geb. dort 11.11.
weg. Betrugs auf Anord. des l. A.-G. Wiedtich (6
Wiedtich 14/11 1902. R. Staatsanwalt.

11303. **Rippstein** Adam, led. Schlosser
Knechtgau, A.-G. Eltmann, B.-M. Habsfurt, geb. 1.
27.3.75.

11304. **Vetter** Johann Kaspar, led. Metzger
Tagelöhner von Kupferberg, A.-G. Stadtilm
geb. 14.10.68 in Gerolz, L.-M. Schlüchtern, Brem-
beide weg. Diebstahl auf Anord. des l. A.
Würzburg. Einl.-Ort: nächstes Ger.-Gef. (P 8
Würzburg 9/11 1902. R. Staatsanwalt.

11305. **Schober** Franz*, 30 J., led. Schen-
ker von Bleich (?), Steiermark, weg. Diebstahl.
Ort: hies. A.-G.-Gef.

Laybheim (Württ.) 12/11 1902. R. Amtsger.

*) Bul. 141/11234 (1902).

Zum Strafvollzuge sind zu verhaften

11306. **Mrozek** Ernestine, geb. Offenbach bei
geb. 24.12.65 in Gleiwitz, zul. in Mannheim; l.
v. 29.7.1902: weg. Diebstahl i. w. R. 4 Rte. G.
Von Festnahme Drahtnachricht (76497. E III 291
Mannheim (Baden) 12/11 1902.

R. Staatsanwalt.

11307. **Würzburger** Emanuel, Kaninmann,
21 4.77 in Beringen, O.-A. Künzelsau, geb. 8.11.11
in Drebriegen; Art. v. 22.6.1900: weg. Ver-
wehrrpicht 3 Rte. Gef. ev. 400 M. Geldstr.
Ort: hies. A.-G.-Gef.

Ha11 (Württ.) 12/11 1902. R. Staatsanw.

Ausforschungen.

11308. **(Diebstähle bei Egg im Bregenger Wald.)**
Zu der Zeit vom 9. November 1902 mittags bis
12. November früh 7 Uhr wurden aus dem ver-
perrt gewesenen Haus Nr. 74 des Bauers Anton
Hiller in Sieban, Gde. Egg, Bez.-Ger. Bezau,
Bez.-H. Bregenz, durch unbekannte Täter entwendet:
1 Ton-Hafen mit ungef. 5 Kilogr. Butterschmalz,
Wert 12 Kronen, 1 Holzlülbel mit 10 Kilogr. Butter-
schmalz, Wert 24 Kronen, 1 eiserner Suppenhafen
mit Deckel, Wert 4 Kronen, 1 goldener Ring mit
10 blauen Steinchen, Wert 8 Kronen u. 1 in Silber-
draht gefaßter Rosenkranz mit braunen Korallen,
Wert 6 Kronen.

Zu der Zeit vom 8.—13.11.1902 wurden aus dem
verperrt gewesenen Haus Nr. 122 des Bauers
Adam Meusburger in Hoffett in Egg entwendet:
3 Kilogr. Weizenmehl, ungef. 1/2 Liter Schnaps mit
Flasche, 1/2 Kilogr. Speck, Wert 4 Kronen, 1 grüner,
gut erhaltener Männerhut, Wert 4 Kronen, 3 Paar
neue wollene Fußsocken u. 1 Paar wollene Hand-
schuhe für Männer, Wert 3 Kronen 66 Heller,
1 brauner, ziemlich abgetragener Wintermantel,
Wert 14 Kronen, 1 wollene Männerhose u. 1 wollener
Männerrod, beide ziemlich abgetragen, Wert
10 Kronen, 1 Paar neue Männerstiefeln, Wert
11 Kronen, eine in einem Bett versteckt gewesene
rotlederne Priesttasche mit Notizbuch u. einer
Zwanzig-Kronen-Note, 2 fast neue Regenschirme,
Wert 6 Kronen; ferner aus dem Keller: 4 Stück
kleine Käse, Wert 8 Kronen u. 3 Kilogr. Butter-

schmalz, Wert 6 Kronen. In beiden Fällen
die Täter gänzlich unbekannt. Nachforschung,
sonders auch in den angrenzenden bayer. Bez.
äuntern Lindau u. Sonthofen u. sachdienliche
teilung erbeten (83/2 u. 84/2).

Bezau u. Borsarberg) 15/11 1902.

R. l. Bezirksgericht. Abt. II

11309. **(Verdächtiger Besitz.)** Bei dem
25.10.1902 in Wöhningen, A.-G. Illertissen, weg.
Diebstahl festgenommenen Tagelöhner
Wörz von Oberhausen, A.-G. Augsburg, w.
u. a. ein goldener Ring mit ro-
Steinchen gefunden, der zweifelsohne von
in der Zeit vom 24.9.—24.10.1902 in der Ge-
von Zusmarshausen, Lauingen, Weißenhorn
Illertissen gestohlen wurde. Sachdienliche Mit-
erbeten (B 708).

Memmingen 15/10 1902. R. Staatsanw.

11310. **(Verdächtiger Besitz.)** Im Besitz
in Leipzig weg. schweren Diebstahl in Har-
sindlichen Wertmeisters Louis Unglaub wurde
eine vermutlich gestohlene kleine goldene Tafel-
uhr mit der Gehäuse-Nummer 22830 u. dem
Zueneri des Deckels eingravierten Namen A. Brück
gefunden. Wahrnehmungen über den Verlust die-
Uhr sind zu V II 36/02 dem Untersuchungsgericht
am Landgerichte Leipzig umgehend mitzuteilen.
Leipzig (Sachsen) 15/11 1902. Unt.-Richter.

11311. **Fahrad „Sirius“** (ziemlich neu, Fabrik-
Nummer 25692, schwarzer Rahmen, Koffschüber

gelbem Holz, gelber Sattel mit dem eingebrannten Namen Schilling-Würzburg, Velopneumatik, gelbe Felge, Germanialaterie, Wert 140 (A) wurde am 1.11.1902 in Würzburg gestohlen (C 1096).

Würzburg 14/11 1902. R. Staatsanwalt.
11312. **Fahrrad** „Lyra“ Fabr.-Nr. 35079 wurde am 8.11.1902 in Regensburg entwendet (C 909).

Regensburg 13/11 1902. R. Staatsanwalt.
11313. **Fahrrad** „Phänoimen“ (Fabr.-Nr. 32695, Kuster 1903) wurde am 15.11.1902 in Bamberg gestohlen (B 701).

Bamberg 15/11 1902. R. Staatsanwalt.

11314. **Sch-Fahrrad** (schwarzer Rahmen, weiße Felgen, blaue Speichen, vernickelte hochgebogene Lenkstange, vernickelte Pedale mit Filzeinlage, gelber amerikanischer sog. Hunt-Sattel mit vernickelten Pedern, ohne Schutzblech, Wert 80 (A) wurde von einem Unbekannten (35-36 J., 1,80-1,82 m, kräftig gebaut, gutes Aussehen, dunkler Schnurrbart, große Nase, Pfläzer Dialekt, neue Bahnmütze, Umlegkragen, dunkler Anzug) am 3.11.1902 in Nedarau, bad. N.-G. Mannheim, dem Fahrradhändler Meyer herausgeschwindelt (76480 D II 4639).

Mannheim (Baden) 14/11 1902. R. Staatsanwalt.

11315. **Fahrrad** „Mars“ (Galdrenner, schwarzer Rahmen, weiße Felgen, Wert 170 (A) wurde am 20.11.1902 in Amberg dem Siggewalter Peter Renner von Theuern bei Amberg gestohlen. Täter: 27 m, bageres blaßes Gesicht, brauner Anzug (D 631).

Amberg 14/11 1902. R. Staatsanwalt.

11316. **Fahrrad** (96 er Heberzeugung, Korkgriffe, an deren Enden die Klappen fehlen, rot u. schwarz gefärbte Speichen, rot angestrichener Sattel, Aluminiumhalter abgebrochen, gewöhnliche Bremse, Vorderrad sog. Burenmantel, Pedale mit Gummieinlage, Werkzeugaufsatz) wurde am 9.11.1902 beim Anwalt in Hall im Innthal entwendet. Verdacht fällt auf einen ungef. 20 jährigen Burken (10042). Hall (Tirol) 13/11 1902.

R. l. Bezirksgericht Abt. III.
11317. **Fahrrad** „Bestialia“, Modell 67, Fabriknummer 29023, wurde in Augsburg erschwindelt (C 832).

Augsburg 14/11 1902. R. Staatsanwalt.

11318. **Bauer** Johann, geb. 1.8.81 in München, unsicherer Dienstpflichtiger.

München 14/11 1902. Civ.-Vorst. d. Erf.-Komm. „Magistrat München A.“

11319. **Hölleneiner** Franz Vorgias, geb. 12.10.81 München (A 12283).

11320. **Guber** Johann Baptist, geb. 21.1.81 in München (A 12285), beide als unsichere Heerespflichtige.

München 15/11 1902. Civ.-Vorst. der Erf.-Komm. „Magistrat München A.“

11321. **Wichel** Bernhard, geb. 20.5.81 in München, unsicherer Dienstpflichtiger.

München 8/11 1902. Civ.-Vorst. der Erf.-Komm. „Magistrat München B.“

11322. **Mathes** Josef Johann, Gärtner, geb. 1.12.80 in München, als unsicherer Heerespflichtiger (14057).

München 13/11 1902. Civ.-Vorst. der Erf.-Komm. „Magistrat München B.“

Um Ermittlung und Bekanntgabe des Aufenthalts nachbezeichneter Personen wird ersucht:

11323. **Bügl** Leonhard, led. Tagelöhner, geb. 28.11.67 in Dachau, zul. in Grünwald bei München, als Zeuge (V 938).

München I 15/10 1902. R. Staatsanwalt.

11324. **Franz** Friebe*, led. Köchin von Geisingen, D.-M. Mühlingen, geb. 14.3.79 in Ravensburg, weg. Diebstahls (E 5770).

München I 13/11 1902. Amtsanwalt.

*) Zul. Weil. IX/1902 (Landesverweisung).

11325. **Frensdorfer** Franziska, led. Büglerin u. Dienstmagd von Pfatter, W.-M. Regensburg, geb. 18.2.84 in Dengling, W.-M. Regensburg, als Zeugin (A 141).

Regensburg 17/11 1902. R. Unt.-Richter II.

11326. **Gernhardt** Karl, led. Hausierer von Nürnberg, geb. dort 25.8.70, weg. Widerstands u. a. (A 1376).

Nürnberg 12/11 1902. Amtsanwalt (Stadt).

11327. **Goh** Anna, led. Fabrikarbeiterin von Mittendorf, N.-G. Stadtaubof, geb. 17.2.87 in Steinweg, N.-G. Stadtaubof, weg. Betrugs (C 6031).

München I 14/11 1902. Amtsanwalt.

11328. **Häusler** Wolfgang, 18 J., led. Kaufmannssohn u. Schlosser von Biechtach, als Zeuge zur Verhandlung vom 15.1.1903 (C 795).

Deggendorf 11/11 1902. R. Staatsanwalt.

11329. **Herrubert** Georg, led. Blumentischler von Hundsrud, Gde. Saldenburg, N.-G. Wrafenau, geb. dort 23.3.67, weg. Diebstahls (D 634).

Vassau 13/11 1902. R. Staatsanwalt.

11330. **Gobe** Gottlieb, led. Dienstknecht von Saulgau, Württ., geb. dort 19.11.85, weg. Betrugs (C 996).

11331. **Rurz** Johann, led. Dienstknecht von Friedberg, Oberbayern, geb. 28.10.57 in Heberzhauhen, N.-G. Friedberg, weg. Diebstahls (C 960).

Kempten 13/11 1902. R. Staatsanwalt.

11332. **Riedner** Johann, im b. C.-N.-Bl. 1902 Nr. 115 Ziff. 9060 weg. Betrugs zur Ermittlung u. Bekanntgabe des Aufenthaltes ausgeschrieben, führt auch den Namen **Josef Hoff** u. Sebald

Heiglmeier u. ist vermutlich identisch mit dem am 10.7.77 in München geborenen Schauspieler **Josef Janisch**. Seine angebliche Frau ist vermutlich die Schauspielerin **Josephine Hoff**, geb. 21.1.82 in Wien (7437).

Stuttgart (Württ.) 12/11 1902.

R. Staatsanwalt.

11333. **Ronrad** Frieda, 19 J., Dienstmädchen von Wauer, bad. N.-G. Heidelberg, als Zeugin (33153, D 2019).

Heidelberg (Baden) 15/11 1902.

Gr. Staatsanwalt.

11334. **Martin** Hermann Wilhelm, led. Bräuer von Kreuzlingen, Kant. Thurgau, Schweiz, wegen Diebstahls u. Unterschlagung (480).

Donauwörth 14/11 1902. Amtsanwalt für Konheim.

11335. **Weig** Wilhelm, led. Tagelöhner, geb. 9.7.62 in Ellenberg, weg. Betrugs (A 224).

Aalen (Württ.) 15/11 1902. Amtsanwalt.

11336. **Weier** Sebastian, led. Tagelöhner von Neufahrn, A.-G. Wolftragshausen, geb. 31.7.82 in Eßling, A.-G. Bruck, weg. Körperverl. (B 360);

11337. **Wagel** Johann Leonhard, led. Dienstknecht von Kalbensteinberg, A.-G. Gunzenhausen, geb. dort 30.8.72, weg. Betrugs (B 3978).

Nürnberg 13111 1902. R. Staatsanwalt (Stadt).

11338. **Wainbl** Josef, led. Knecht von Zrl, A.-G. Neumarkt aM, B.-M. Rühlbördl, geb. 21.8.72 in Altenhausen, Gde. Stephanskirchen, A.-G. Neumarkt aM, weg. Verdachts der Brandstiftung (A 483).

Fraunstein 15111 1902. R. Staatsanwalt.

11339. **Wajzel** Johann*, led. Tagelöhner, geb. 28.8.76 in Regensburg (ungef. 1,68 m, schlant, blonde Haare, blondes Schnurrärtchen; Samtmütze, dunkler Rock, graugestreifte Hose), weg. Diebstahls (D 853 Würzburg 13111 1902. R. Staatsanwalt.

*) Zul. 167113195 (1901).

11340. **Wager** Stefan*, led. Tagelöhner von Stabl, A.-G. Waldkirchen, B.-M. Wolfstein, geb. 26.1.57 in Auerbach, Gde. Stabl, weg. Diebstahlsverdachts (C 801).

München II 12111 1902. R. Staatsanwalt.

*) Zul. 5413943 (1902).

11341. **Waischer** Jakob, led. Schreiner von Landshut, geb. dort 23.7.75, weg. gef. Körperverletzung (589).

Garmisch 15111 1902. R. Staatsanwalt.

11342. **Wald** Kreszenz, Kellnerin, geb. 23.10.77 in Waltringen, württ. A.-G. Laubheim, als Zeugin. Dieselbe ist aufzufordern, ihren Aufenthalt ander anzugeigen (2632).

Ulm (Württ.) 14111 1902. R. Staatsanwalt.

11343. **Wibert** Jos., led. Bahnarbeiter von Blanca, B.-G. Mann, Steiermark, geb. dort 13.3.74, weg. Unterschlagung (840);

11344. **Weinberger** Maria*, led. Magd, geb. 13.9.76 in Ludwigsfeld, A.-G. München II, weg. Betrugs (699);

11345. **Wiesler** Karl, Bahnarbeiter, zuletzt beim Bahnbau Vasing—Herrsching, als Zeuge (783);

11346. **Wering** Josef**, Dienstknecht, geb. 25.2.82 in Reitmannswang, Gde. Jantzenhausen, A.-G. Bruck, weg. Diebstahls (877).

Starnberg 12111 1902. R. Staatsanwalt.

*) Zul. 11949472 (1900).

***) Zul. 13911143 (1902).

11347. **Wespf** Job., led. Schlosser von Girslingen, A.-G. Augsburg, geb. dort 25.2.80, wegen Diebstahls (B 597).

Augsburg 11111 1902. R. Staatsanwalt.

11348. **Wogt** Kaspar, led. Gärtner von Wimbheim, B.-M. Uffenheim, geb. 6.9.60, als Zeuge (C 851) Regensburg 12111 1902. R. Staatsanwalt.

11349. **Winterstein** Philipp, haufierender Pfannensieder, geb. 30.4.71 in Wabenbach, weg. Begünstigung. Derselbe ist aufzufordern, bei Gefahr steckbrieflicher Verfolgung seinen Aufenthalt ander anzugeigen (A 228).

Malen (Württ.) 13111 1902. R. Staatsanwalt.

11350. **Zettl** Simon, led. Tagelöhner von Reutling A.-G. Freising, geb. 20.8.73 in Langenbach, A.-G. Freising, weg. Urkundenfälschung (III 2884).

Landshut 13111 1902. R. Staatsanwalt.

Widerrufe.

1894: 1790.

1900: 6958. 7557. 7662.

1902: 204. 1226. 1625.

5044. 5271. 5428.

7194. 7206. 7348.

9190. 9484. 9786.

10536. 10542. 10696.

10922. 10927. 10999.

1895: 11109.

10206. 12514.

2235. 2562. 3091.

5497. 5577. 5697.

7353. 7412. 7554.

9787. 10237. 10238.

10718. 10733. 10736.

11000. 11003. 11059.

1896: 12719.

1901: 903. 7159. 8273.

3924. 4084. 4509.

6563. 6647. 6711.

8077. 8538. 8668.

10265. 10295*.)

10311. 10314.

10745. 10860. 10869.

1898: 516

4930. 4931.

7154. 7155.

8937. 8937.

10444. 10445.

10691. 10692.

*) Wird jedoch nur bezüglich des Jakob **Weste** u." des an Angelo Montibeller begangenen Diebstahls widerrufen.

Alphabetische Recapitulation der Namen.

| | | | |
|---|--|--|--|
| Wader Kilian . . . 11284 | Waldner Franz . . . 11819 | Walter Herm. Wilh. 11834 | Waltner Franz . . . 11800 |
| Wagner Johann . . . 11318 | Waldner Georg . . . 11283 | Walder Josef Johann 11322 | Waltner Hans Rudolf . . . 11280 |
| Wagel Leonhard . . . 11323 | Waldner Job. Paul. . . 11287 | Waller Sebastian . . . 11336 | Walther Arthur . . . 11281 |
| Wais Johann . . . 11295 | Waldner Josef . . . 11283 | Wainbl Josef . . . 11338 | Walter Josef . . . 11280 |
| Waller Heinrich . . . 11294 | Waldner Georg . . . 11329 | Wajzel Johann . . . 11339 | Waltner Johann . . . 11280 |
| Wasser Karl . . . 11298 | Waldner Frz. Kad . . . 11300 | Wenacher Andreas . . . 11302 | Walther Louis . . . 11280 |
| Wassler Karl . . . 11345 | Waldner Jakob . . . 11288 | Wespf Thomas . . . 11309 | Walter Job. Kaspar 11280 |
| Wassner Johann . . . 11278 | Waldner Jobe Gottlieb . . . 11320 | Wespf Bernhard . . . 11321 | Waltner Kaspar . . . 11280 |
| Wesling Josef . . . 11346 | Waldner Job. Baptiſt 11320 | Wespf Ernestine . . . 11306 | Wandl Wandrald 11280 |
| Wesling Frank . . . 11324 | Waldner Josef . . . 11332 | Wespf Job. Leonhard 11337 | Wespf Wilhelm . . . 11280 |
| Wesling Franziska . . . 11325 | Waldner Fran. iſa. . . 11289 | Wespf Niederleitner Jakob . . . 11280 | Wespf Maria . . . 11280 |
| Wesling Karl . . . 11326 | Waldner Kirchner Johann . . . 11337 | Wespf Stefan . . . 11340 | Weste Jakob (siehe Widerrufe) 11280 |
| Wesling Anna . . . 11327 | Waldner Konrad Frieda . . . 11333 | Wespf Michael Josef . . . 11341 | Wespf Winterstein Philipp . . . 11280 |
| Wesling Christian . . . 11279 | Waldner Kornprobst Matthias 11290 | Wespf Rippstein Adam . . . 11303 | Wespf Würzburger Emanuel 11280 |
| Wesling Sabernel Sophie . . . 11281 | Waldner Kurz Johann . . . 11331 | Wespf Roffi Josef . . . 11332 | Wespf Julius . . . 11280 |
| Wesling Hartmann Maria . . . 11282 | Waldner Leberfinger Franziska 11301 | Wespf Schlemmann Friedr. 11299 | Wespf Jakob Ludwig . . . 11280 |
| Wesling Heilmeyer Sebald . . . 11332 | Waldner Esser Franz . . . 11245 | Wespf Schmid Kreszenz . . . 11342 | Wespf Zettl Simon . . . 11350 |
| Wesling Häusler Wolfgang . . . 11328 | Waldner Erdong August . . . 11297 | Wespf Schmitt Friedrich . . . 11291 | |

Dr. Wilhelm Buchdruckerei (Gedr. Marcus) München.



Herausgegeben von der k. Polizei-Direktion München.

Gerichtliche Haftbefehle.

Die bezeichneten Personen sind an die verfolgenden Behörden — Militär-Arrestanten an die nächste Militärbehörde (Bezirks-Commandos ausgeschlossen) — abzuliefern, wenn nicht ausdrücklich andere Bestimmung getroffen ist.

11351. **Blumhofer** Martin, led. Dienstknecht von Membach, Gde. Reisingdorf, A.-G. Kottenburg aL., geb. dort 23.9.74 in Sandelzhausen, A.-G. Mauthorn, weg. Betrugs auf Anord. des k. A.-G. Aibling. Einl.-Ort: nächstes Gef. (B 954).

11352. **Fraunstein** 17111 1902. R. Staatsanwalt. 11352. **Frend** Karl, verh. Kaufmann von Volkach, Gde. Gerolzhofen, geb. dort 4.6.60, weg. Betrugs i. R. auf Anord. des k. A.-G. Kulmbach. Einl.-Ort: hief. Gef. (B 723).

11353. **Gastner** Matthias, led. Tagelöhner und Schmiedehändler von Rumpolding, A.-G. Traunstein, geb. dort 23.2.28, weg. Verbr. w. d. Sittlichkeit auf Anord. des k. A.-G. Traunstein. Einl.-Ort: nächstes Gef. (C 986).

11354. **Gößl** Josef, led. Schuhmacher von Parsberg, geb. dort 19.3.72, weg. Betrugs auf Anord. des k. A.-G. Hymau. Einl.-Ort: nächstes Gef. (A 1018).

11355. **Hartwig** Jakob*, led. Aufstreicher von Augsburg, geb. dort 26.7.76, weg. Hausfriedensbruchs u. a. auf Anord. des k. Vdg. Augsburg. Einl.-Ort: nächstes A.-G.-Gef. (A 570).

11356. **Hausner** Maria, Zugeherin von Laufen, geb. dort 11.9.70 in Rosenheim, weg. Diebstahls i. R. (A 922).

11357. **Heibold** Maria, led. Näherin von Augsburg, geb. 11.12.72 in München, weg. Betrugs u. Verletzung (XI 884), beide auf Anord. des k. A.-G. München I. Einl.-Ort: Gef. am Anger hier. München I 18111 1902. R. Staatsanwalt.

11358. **Hehner** Theresie, led. Stellnerin von Mauthorn, A.-G. Griesbach, geb. dort 21.3.79, weg. Betrugs u. a. auf Anord. des k. A.-G. München I 440. 5346. München I 18111 1902. R. Staatsanwalt.

11359. **Hick** Jakobine*, geb. Ailing, Heizersfrau in Fabrikarbeiterin von Pettmann, Würt., geb. 7.4.61 in Bertach, A.-G. Southofen, weg. Diebstahls auf Anord. des k. Vdg. Kempten, wohn abzuliefern (210).

Kempten 15111 1902. R. Staatsanwalt.

7 Jul. 1169148 (1902).

11360. **Hörner** Jakob, Bauzeichner, Sanitäts-Soldat der 2. Fabr. Batt. 5. Feld-Art.-Regts., geb. 18.6.81 in Ilbesheim, A.-G. Landau (1,66 m groß), kräftig, blonde Haare, weg. Fahnenflucht u. a. Einl.-Ort: Arrestanstalt des 5. Feld-Art.-Regts. in Landau (6194).

Landau (Pfalz) 17111 1902. R. b. Gericht der 3. Division.

11361. **Houffstetter** Florian (nennt sich auch **Waher** Alois, Reisender von Rosenheim), verh. Mechaniker u. Uhrmacher, geb. 18.2.74 in Rohrdorf, A.-G. Rosenheim (mittelgroß, breitschulterig, dunkle Haare, dunkler mittelstarker Schnurr- u. kurzgeschmittener, zugespitzter Vollbart, bayer Dialekt; schwarzer weicher Filzhut, gut erhaltene braune Zoppe u. Weste, graue Sohle, rote Schmirchshuhe), w. Diebstahls. Einl.-Ort: hief. A.-G.-Gef. Ulm (Würt.) 15111 1902. R. Amtsgericht.

11362. **Wagerauer** Josef, led. Metzger von Urtah, Bez.-G. Linz, Oberösterreich, geb. dort 3.3.75, weg. Hausfriedensbruchs (447);

11363. **Hischer** Johann, led. Schneider von Stamsried, A.-G. Roding, geb. dort 9.6.80, wegen Körperverl. (408);

11364. **Best** Franz Xaver, led. Maler von Straubing, geb. dort 2.6.84, weg. Diebstahls (570), sämtlich auf Anord. des k. A.-G. Mallersdorf. Mallersdorf 11111 1902. R. Staatsanwalt.

11365. **Rebelmeier** Heinrich, led. Dienstknecht von Karlskron, A.-G. Neuburg aD., geb. 21.9.73 in München-Rumpfenburg, weg. Körperverl. auf Anord. des k. Vdg. Eichstätt. Einl.-Ort: nächstes A.-G.-Gef. bezw. hief. Vdg.-Gef. (B 712).

Eichstätt-16111 1902. R. Staatsanwalt. 11366. **Ruber** Josefa, geb. Mayer, Bergmanns-Frau von Eiseneck, Bez.-G. Leoben, Steiermark, geb. 13.7.77 in Mittelstetten, A.-G. Schwabmünchen, weg. Diebstahls auf Anord. des k. A.-G. Weilheim (1090).

Weilheim 15111 1902. R. Staatsanwalt.

11367. **Rouard** Jakob, Säger u. Müller von Breunersfeld, Gde. Rirs, A.-G. Regnitz (ungef. 30 J., ungef. 1,70 m, kräftig gebaut, breites Gesicht, braune Haare, rötlicher Schnurrbart, frecher verwegener Blick; grauer Hut, dunkelgraue Zoppe, hellgraue Weste u. Hose; Stiefel), weg. Raubes. Einl.-Ort: hief. Vdg.-Gef. (76).

Deggendorf 19111 1902. R. Unt.-Richter.

11368. **Vöjel** Georg, led. Färber (Fabrikarbeiter) von Bildheim, Bez.-G. Eger, Böhmen, geb. 1.9.74 in Nisch, Böhmen, weg. Diebstahls auf Anord. des f. A.-G. Neunburg v.B. (410).

Neunburg v.B. 1311 1902. Amtsamwalt.

11369. **Verfalsch** Viktor, led. Steinchleifer, geb. 2.12.76 in Wien, weg. Diebstahls auf Anord. des f. A.-G. München I. Einl.-Ort: Gef. am Anger hier (111 973).

München I 1711 1902. A. Staatsamwalt.

11370. **Unerl** Josef, led. Bräuer von Baderbach, A.-G. Kottbalmünster, B.-A. Griesbach, geb. dort 14.5.34, weg. Diebstahls auf Anord. des f. A.-G. Harkirchen. Einl.-Ort: nächstes Ger.-Gef. (B 954).

Raffau 1511 1902. A. Staatsamwalt.

11371. **Göppel** Albert, led. Müller von Kirchhaslach, A.-G. Badenhausen, B.-A. Mertissen, geb. 23.4.80 in Weiried, A.-G. Badenhausen, weg. Untererschlagung auf Anord. des f. A.-G. Trostberg. Einl.-Ort: nächstes A.-G. Trabtnachricht (532).

Traunstein 1711 1902. Amtsamw. i. Trostberg

11372. **Himmel** Franz Josef*, led. Dienstmacht von Pfaffenhausen, A.-G. Mindelheim, geb. 11.5.74 in Oberrieden, A.-G. Mindelheim, weg. Betrug auf Anord. des f. A.-G. Burgau. Einl.-Ort: nächstes A.-G.-Gef. (V 123).

Augsburg 1711 1902. A. Staatsamwalt.

* Zul. 11248823 (1902).

11373. **Schlitz** Josef, led. Schuhmacher von Geroldshausen, A.-G. Pfaffenhausen, geb. 6.2.45 in Niedergeroldshausen, Gde. Geroldshausen, im Widerstands u. a. auf Anord. des f. A.-G. Mainborn. Einl.-Ort: hief. Vdg.-Gef. (111 2802).

Landshut 1711 1902. A. Staatsamwalt.

11374. **Schwertforn** Karl, led. Drechselgewerk von Sattelberg, A.-G. Schrobenhausen, geb. 17.12.72, weg. Verbr. d. Körperverletzung mit Todesfolge auf Anord. des f. Vdg. München I. Einl.-Ort: Gef. am Anger hier (XII 524).

München I 1911 1902. A. Staatsamwalt.

Ausforschungen.

11375. (**Hoteldieb, Zechpreller**) **Kausch** Johann Josef Friedrich, led. Kellner, geb. 30.11.78 in Linz, Oberösterreich, ist hier wegen Bettels, Landstreicherei, Führung falscher Papiere u. falscher Namensangabe in Haft. Derselbe hat mit Unterbrechung im Jahre 1901 u. bis 21. Oktober 1902 auch in diesem Jahre die meisten Städte Deutschlands bereist u. hat sich hierbei sein Fortkommen teils durch Auffuchen von Bestellungen auf Bilder, insbesondere aber in der Weise verschafft, daß er in den verschiedenen Hotels, Gasthöfen, Herbergen u. i. w. bei Tag u. Nacht in die Zimmer anderer Reisender schlich, dorthelbst mitnahm, was er erwischen konnte, nicht selten auch mittels falscher, bei ihm vorgefundener Koffer Schlüssel die in den einzelnen Zimmern befindlichen Koffer öffnete, um daraus zu stehlen. Er nahm aber auch sonst überall gern mit, was nicht niet- u. nagelstet war. Sein vorgeschildertes Diebshandwerk scheint er hauptsächlich in der Zeit vom April bis Ende Oktober 1902 ausgeübt zu haben. Er hat auch hier in Bayreuth in einem Zimmer des Gasthauses, wo er absteigt, 3 fremde Koffer mit seinen mitgeführten Schlüsseln geöffnet u. hieraus 1 Sparbüchse mit wertlosem Inhalt entwendet. Seine Beschreibung ist folgende: schwarzer Kammgarnrock, schwarze Kammgarnhose, schwarze Lederhosen, schwarze weiche Filzbut, Gummistiefeln mit umgebogenen Ecken, schmale Schleifenkrawatte (schwarz mit weiß-roten Streifen), weiße Chemisette; 1,68 m groß, dunkelblondes Haar, hohe Stirn, blonde Augenbrauen, reibbraune Augen, lange Nase, gewöhnlicher Mund, blonder Schnurrbartansatz, ovales Kinn, längliche Gesichtsförm, gesunde Gesichtsfarbe, viele Sommerprossen im Gesichte, schlanker Körperbau. Er führte auch folgende falsche Namen: Rudolf **Walter**, Monteur aus Wiesbaden, Martin **Schaller**, Reisender aus Wien (oder Wiener-Neustadt), Fritz oder Josef **Wuchhofer**, Reisender aus Wien (od Wiener-Neustadt), Hermann **Cornelius**, Reisender aus Wien (oder Wiener-Neustadt), A. **Schreiber**, Reisender aus Wien (oder Wiener-Neustadt). Zugestandenermaßen hat Friedrich Kausch

den unter Ziff. 10878 Nr. 136 des Centralpostblattes pro 1902 beschriebenen Diebstahl angetan. Betrügereien, Diebstähle etc., welche er in Landsberg, Köln, Lubeck, Breslau u. i. w. ausgeführt, hat ebenfalls eingestanden, dieselben sind jedoch seiner nicht ausgeschrieben gewesen. Die sämtlichen zur Last zu legenden strafbaren Handlungen werden sich jeweils unter den Begriff des fortgeleiteten gehens bzw. Verbrechens zusammenfassen lassen. Friedrich Kausch hat erklärt, seine strafbaren Handlungen, falls sie ihm vorgehalten werden, zuzugestehen. Photographien derselben stehen Verlangen zur Verfügung. Nachstehend sind Städte etc. angegeben, welche er in der Zeit vom April bis Okt. ds. Jrs. aufgesucht hat; in den Klammern sind die Hotels, Gasthäuser u. i. w. angeführt, er sich nachgewiesenermaßen aufgehalten hat.

Dresden (Köhrboisgasse bei Frau Döpfer, K. Hoflieferant, Pragerstraße 62), Berlin (Gall zum grünen Baum, Gutshaus, Swinemündterstraße in Kronprinz), Schweinfurt (Königsstraße 15, Eigenbahnhof), Rostock (Fritz Witten Schmitzstraße 13, Below, Speisewirtschaft Bremen (Nachtstraße 7 111), Oldenburg (Lsuabruß (Gasthof in der Roßengasse), Müllers (Kaufhof), Wollbäckerstraße), Lübeck (Königsplatz Blumengeheide, Malesgrube, Rumors Gehl), Hamburg (Edelshofel), Dortmund (Hotel Babnhof, Hans in der Wilhelmstraße geacht (? gestohlen), Düsseldorf (Restaurant Adlerstraße 81, Hüttenstraße 18, Gravelloren, Restaurant Schillerhaus), Köln (Katskellen, Lanorama Flora, Wallstraße 41, Vogierhaus 19, Salzrheinisches Vogierhaus, Königsplatz Hotel), Bonn (Malsjadstraße bei Ernst Jerm), Kienried (Hotel Wambach), Ehrenbreitstein (Gasthof Joseph Jauing), Mainz (Union Hof (Gasthaus Boris), Frankfurt a/M. (Amsterdamer Zimmer 12, Frau Dozins Buchs-Tafel zum Aufbewahren gegeben —), Sachhausen (Göthehalle), Darmstadt (Grenzbauverehr, Rheinischer Hof, Kasino, Marienplatz)

id Raubeim (Gasthaus zur Krone, Hotel stand), Homburg (Hotel zur Sonne), Wiesden (Hotel Union, Circus Wolf), Heidelberg, rlsruhe (Gasthof „zum König von Preußen“), den, Straßburg (Hotel „zur Krone“, grüne Straße 10 bei Joseph Nauber, Königsboien, el Freier — Badet zum Aufbewahren gegeben —, Frau Mertens, grüne Buchstraße, beifammen eien, Hotel Josef Meyer), Offenburg (Hotel eger, Gasthof zum Anker, Rheinischer Hof, Dborn, Circus Blumenfeld), Mühlacker, uttgart, Cannstatt (Wajenede), Ulm albau, Gasthaus zum „roten Ochsen“, Augsrg Hotel Schill oder Will), München (Hotel enes Lamm — Zweigstraße —, Wirtschaft „zum rien Spaten“, Sachen sind im Hotel „Koter m“ beim Fischkasten, Hotel Senefeld, Zimmer 17, itorei von Frau Meyer, Maximiliansstraße Deonsplatz), Kasing (Post), Erding (Post), eijing (Gasthof zur Eisenbahn), Landshut Altenagel, Hotel 3 Möden), Regensburg sätzlich „zum Stern“, Nürnberg (grüner eintofel, Baumberg, Coburg (Hotel „zur onde“), Sonnenberg, Gotha, Jaber hofhof Grieseheim), Belgard, Kolberg ehmokrat Dr. Bernd, Vittoria, Parterre links), ankenhagen, Köslin (3 Kronen), Stolp, unzig (Schmidt), Yauenburg, Goslar, low (Gasthof Heinrich), Lipbut (Abends ch den Wald im Jüstern gemacht), Bromberg, sen, Pissa, Breslau (Friedrich Wilhelmse e 1, Hübler, Melestraße 7), Liegnitz wänder Hof), Hagnau, Bunzlan (Gasthof goldenen Stern), Görlitz (Weintraube), la, Gaudenz, Tschab, Leipzig (Deffauer bei Karl Mühle, Melounanderstraße, Sachen Aufbei en gegeben, Hotel Sonne), Halle Stadt an), Eisleben (Gasthof zum Löwen), Halber it, Hildesheim, Jilen, Aiel, Emrich, Aachen, Oberlaffel, Marburg, olenz, Malaffenburg, Vohr, Würzg, Riffingen, Saffurt, Vichtenfels, Melau, Hochstadt, Nulmbach, Neuenrt, Harsdorf, arenth 17/11 1902. Amtsanwalt (Stadt).

376. **Betrügereien** haben unlängst im hiesigen tle 2 Händler, angeblich aus Türel (a. **Wayer** ef, ca. 23 Jahre, mittelgroß, Bartausflug, u. Zoppe grün; b. **Wayer** Franz, ca. 26 J., s größer, dunkler Schurrbart, beide Vieler ekt sprechend) dadurch verübt, daß sie sog. gins- u. Karolinstaler u. Urketten als echt re verkaufen, während diese Gegenstände in lichteit nicht von Silber sind u. einen ganz eutendenden Wert haben. Ermittlung u. Festng der Personalien erbeten (1424). eßbach 15/11 1902. Amtsanwalt.

377. **(20 Mart Belohnung.) Vermißt** wird 25.10.1902: **Jent** Eva, Ladnerin (Lokomotiv- stochter) von Bamberg (14 J., schwarze Haare; arz gefleibet, Strimipje gezeichnet E. Z.) Die- : äußerte Selbstmordgedanken (22665). amberg 12/11 1902. Stadtmagistrat.

378. **Diebstahl** mittels Einsteigens durch ein erfenster wurde in der Nacht zum 14.11.1902 in

Karlruhe begangen durch einen Unbekannten: 24—25 N., 1,70 m, schlant, blaßes mageres Gesicht, brauner Schurrbart, preuß. Dialekt; trug kurzen grünlichen Leberzieher u. gute Kleidung u. trägt jetzt wahrscheinlich neuen Hut oder eine bei einem anderen Einbruch gestohlene Klappmütze mit Patentknöpfchen, sowie gestohlene gold. Brillen (69460, D 3923). Karlruhe (Baden) 15/11 1902.

Gr. Staatsanwalt.

11379. **(Diebstahl in einer Kirche.)** Aus der Pfarrkirche in Hambach (7 Kilometer nördlich von Schweinfurt) wurden in der Zeit vom 13.—14.11.1902 fünf geöhrte silberne Talerstücke mit vergoldetem Muttergottesbild u. den Jahreszahlen 1760—1780, mit Eichel, Herzen u. Silberketten als Umhängel, dann ein halber silberner geöhrter Taler mit vergoldetem Muttergottesbild ohne Umhängel, ferner 1 größerer u. 2 kleinere gold. Kreuzchen, vermußtlich von einem Handwerksburschen, entwendet (siehe auch 1411124 1902).

Schweinfurt 17/11 1902. R. Staatsanwalt.

11380. **(Zigeuner.)** Am 3.10.1902 verübten in Trebersdorf, Gde. Sattelpfeilstein, N.-G. Cham, zwei männliche Mitglieder (24—25, bezw. 26—28 J., alt, einer derselben trug grünen Saumbut mit Spielballuieder u. Eichhornschwänzen) einer Zigeunerbande welche im ganzen aus 4 Männern im Alter von 40, bezw. 26—28, bezw. 24—25, u. 12—14 J., u. aus 2 Frauenpersonen im Alter von 40 bezw. 20 Jahren bestand) Körperverletzungen. Die Bande beschäftigt sich mit Siebbinden u. Vogelhandel u. zieht in einem mit einem Fuchsfeld bespamten, branngelb irisch gestrichenen Klawwagen herum. Spähe, Festnahme u. Mitteilung (B 650).

Amberg 15/11 1902.

R. Staatsanwalt.

11381. **Einbruch in einen Pfarrhof.** (B. C. = B.-M. 1902 Nr. 140 Ziff. 11175.) Die am 9.11.1902 aus dem Pfarrhose in Mauerberg, Gde. Dörching, N.-G. Alttötting, mittels Einbruchs gestohlene Obligation ist der 3/2% ige Pfandbrief der bayer. Hyp.- u. Wechselbank Ser 26 Lit. N. Nr. 33001 zu 500 M. (D 1082).

Fraunstein 17/11 1902. R. Staatsanwalt.

11382. **Falsche Ginmarkstücke** hat ein Unbekannter (27—30 J., untermittelgroß, jüdischer Typus, schwarze Haare, schwarzer Schurrbart, Badenbärtchen, österr.-böhmischer Dialekt; schwarzer feiner Hut, Umlegtragen, dunkle Krawatte, grünlicher Anzug) am 12.11.1902 in Jüritb veräußert (B 934).

Jüritb 18/11 1902. R. Staatsanwalt.

11383. **Fahrad** „Raumanns Germania“ aus der Fabrik von Seibel & Raumann in Dresden, Fabr.-Nr. 169446, an der oberen Rahmenstange die Firma: „Franz Wiber, München“, Rahmen u. Felgen schwarz) wurde am 9.11.1902 in Bichl bei Benediktbeuern, N.-G. Tölz, gestohlen (C 841).

München 11 16/11 1902. R. Staatsanwalt.

11384. **Decker** Georg (nennt sich zuweilen auch **Kaiser** Gummerich) Rüfergeselle von Nibeltsheim, heß. Kr.-M. Alzen, 3 Jt. Bayeru bereidnet, wegen Betrugs i. N. Derselbe hat anfangs November 1902 dem Kaiser Karl Weichsel in Jüritb b. Nürnberg 7 M 30 S herausgeschwindelt. Verabstung u. Nachricht (3423).

Waing (Hessen) 14/11 1902. Gr. Staatsanwalt.

Um Ermittlung und Bekanntgabe des Aufenthalts nachbezeichneter Personen wird ersucht:

11385. **Bank Hans**, led. Schloffer, geb. 7.2.81 in Oberhaid, B.-A. Bamberg II, als Zeuge (E 113). Augsburg 1511 1902. K. Staatsanwalt.
11386. **Müller Georg**, led. Tagelöhner von Altenfittenbach, A.-G. Herzkron, geb. dort 3.2.67, als Zeuge (C 653).
11387. **Ulmer Georg***, led. Bautechniker von Neustadt a/Misch, geb. dort 6.3.74, weg. Unterschlagung (B 808).
Eichstätt 1511 1902. K. Staatsanwalt.
*) Zbl. 13410780 (1902).
11388. **Schwaldath Richard**, geb. 9.3.75 in Erfurt, 11389. **Jehmißch Heinrich**, geb. 11.5.72 in Grimmschan, säch. A.-G. Zwickau, beide Maler, weg. Betrugs (1443).
Erlangen 1511 1902. Amtsanwalt (Stadt).
11390. **Strobel Anna**, led. Fabrikarbeiterin von Oberding, A.-G. Erding, geb. 2.10.85 in Forstinning, A.-G. Ebersberg, weg. Diebstahls (4650).
11391. **Weigl Christine**, led. Fabrikarbeiterin von Gallenbach, A.-G. Michach, geb. 27.5.82 in Lechhausen, A.-G. Friedberg, weg. Diebstahls u. a. (4650). Augsburg 1511 1902. Amtsanwalt (Stadt).
11392. **Zuch Leonhard***, led. Dienstknecht, geb. 24.9.72 in Gangkofen, A.-G. Eggenfelden, weg. Unterschlagung u. a. (1413).
Miesbach 1511 1902. Amtsanwalt.
*) Zbl. 13310703 (1902).
11393. **Ulmer Michael**, led. Installateur von Egg, A.-G. Deggendorf, geb. 12.10.73 in Eusefetten, A.-G. Deggendorf, weg. Körperverl. (II 1070);
11394. **Thalmaier Theresie**, Zimmermädchen von München, geb. 15.10.78, weg. Betrugs (II 1070).
München I 1711 1902. K. Staatsanwalt.
11395. **Arnold Anna**, Kellnerin, i. J. 1900 in Zeldafing, als Zeugin (457100).
Erfarnberg 1711 1902. Amtsanwalt.

11396. **Veit Franz Xaver**, led. Bräuer, geb. 1.6.82 in Hirschberg, A.-G. Weingaries.
11397. **Wiescher Heinrich**, led. Schriftfeger, geb. 3.5.84 in Nördlingen.
11398. **Wank Johann**, led. Kellner, geb. 23.5.82 in Malmedy, Nbg. Aachen, Rheinprov.
11399. **Schent Friedrich**, led. Friseur von Wernedfämliche als Zeugen (C 674).
Augsburg 1611 1902. K. Unt.-Richter B.
11400. **Brecht Adolf**, 30 J., Tagelöhner von Speyer, weg. Unterschlagung (7672; A III 709).
Mannheim (Waben 1411 1902. Amtsanwalt III.
11401. **Driehler Georg**, led. Schweinehirt von Großschwarzenlohe, A.-G. Schwabach, geb. 24.8.86 in Sorg, Gde. Großschwarzenlohe, weg. Unterschlagung (520).
Nürnberg 1711 1902. Amtsanwalt f. Altdorf.
11402. **Ermer Franziska**, led. Dienstmagd von Mantthaus, Bez.-G. Bistchofstein, Böhmen, geb. dort 6.12.81, weg. Diebstahls (4701).
- Augsburg 1711 1902. Amtsanwalt (Stadt).
11403. **Roch Johann**, led. Tagelöhner von Untertöblich, Gde. Oberböblich, A.-G. Nabburg, geb. dort 14.7.63.
11404. **Häblein Fritz**, verb. Maurer von Hallstadt, A.-G. Bamberg II, geb. dort 10.5.63, beide wegen Hausfriedensbruchs u. a. (C 4997).
Nürnberg 1711 1902. Amtsanwalt (Stadt).
11405. **Limmer Elise**, geb. Islinger, Mannechebrau von Rainburg, geb. 22.8.75 in München, weg. Unterschlagung (B 6294).
München I 1711 1902. Amtsanwalt.
11406. **Weiß Georg**, led. Schneider von Lehlshaus, A.-G. Neustadt a/Misch, geb. dort 8.10.72, weg. Diebstahls (VII 954).
München I 1811 1902. K. Staatsanwalt.
11407. **Muggall Maria**, led. Dienstmagd von Davos, Kant. Graubünden, Schweiz, geb. 17.3.82 in Ramsvan, A.-G. Regenstau, B.-A. Stadtaumburg, weg. Diebstahls u. a. (B 1050).
Regensburg 1711 1902. K. Staatsanwalt.

Widerrufe.

| | |
|--|-------------------------|
| 1881: 9896. | 1896: 11782. |
| 1900: 3895. 12062. | 1901: 3857. 6451. 6452. |
| 1902: 1826. 2033. 3692. 5045. 6355. 6356. 7300. 7302. 7519. 8429. 8715. 8775. 9244. 9308. 9529. 9540. 9741. 9793. 10446. 10447. 10754. 10761. 10807. 10861. 10890. 10902. 10996. | |

Alphabetische Recapitulation der Namen.

| | | | |
|--------------------------------------|--------------------------------|---------------------------------|---------------------------------|
| Ulmer Michael . . . 11393 | Wäppl Albert . . . 11371 | Wagerauer Josef . . . 11362 | Schent Friedrich . . . 11399 |
| Arnold Anna . . . 11395 | Wäß Josef . . . 11354 | Wager Aloys . . . 11361 | Schlicht Josef . . . 11397 |
| Bank Hans . . . 11385 | Sachwig Jakob . . . 11355 | Wager Franz . . . 11376 | Schreiber A. . . 11398 |
| Veit Franz Xaver . . . 11396 | Sauler Maria . . . 11356 | Wager Josef . . . 11376 | Schwertfirtm Karl . . . 11399 |
| Wiescher Heinrich . . . 11397 | Sausletter Florian . . . 11361 | Weiß Georg . . . 11406 | Schwibatsch Richard . . . 11398 |
| Wilmhofer Martin . . . 11351 | Schener Jakob . . . 11350 | Müller Georg . . . 11366 | Seybold Maria . . . 11399 |
| Brecht Adolf . . . 11400 | Rausch Joh. Josef . . . 11375 | Muggall Maria . . . 11407 | Strobel Anna . . . 11390 |
| Puchhofer-Fritzi (Josef) . . . 11375 | Rieser Friedrich . . . 11375 | Nebelmeier Heinrich . . . 11365 | Thalmaier Theresie . . . 11394 |
| Deder Georg . . . 11384 | Rüfer Emmrich . . . 11384 | Rid. Josefina . . . 11359 | Ulmer Georg . . . 11393 |
| Dri-hler Georg . . . 11401 | Roch Johann . . . 11403 | Rank Johann . . . 11398 | Unerkl Josef . . . 11398 |
| Ermer Franziska . . . 11402 | Ronrad Jakob . . . 11367 | Reißl Georg . . . 11368 | Walter Rudolf . . . 11399 |
| Fischer Johann . . . 11363 | Cornelius Hermann . . . 11375 | Bettelsch Viktor . . . 11369 | Weigl Christine . . . 11391 |
| Freund Karl . . . 11352 | Rebner Theresie . . . 11358 | Häblein Fritz . . . 11404 | Jehmißch Heinrich . . . 11389 |
| Gagner Matthias . . . 11358 | Limmer Elise . . . 11405 | Rimmel Franz Josef . . . 11372 | Zent Eva . . . 11399 |
| | Luber Josefa . . . 11366 | Schaller Martin . . . 11375 | Zuch Leonhard . . . 11392 |



Herausgegeben von der k. Polizei-Direktion München.



Unbekannter Verhafteter.

11408. Der neben abgebildete Mann, angeblich **Emil Wolken**, Spengler, geb. 13.7.73 in Przeworsk, Bez.-Ger. daselbst, Bez.-G. Laudent in Galizien, legitimiert durch einen vielleicht gefälschten Geburtschein der mosaïschen Matrizenführung vom Jahre 1894, hier in Haft, scheint sich durch Verschweigung seiner wahren Personalien der Verfolgung einer von ihm verübten strafbaren Handlung entziehen zu wollen. Sachdienliche Aufschlüsse über die Identität des Verhafteten erbeten.

Lindau 20/11 1902. Amtsanwalt (Stadt).

Gerichtliche Haftbefehle.

Die bezeichneten Personen sind an die verfolgenden Behörden — **Militär-Arrestanten an die nächste Militärbehörde (Bezirks-Commandos ausgeschlossen)** — abzuliefern, wenn nicht ausdrücklich andere Bestimmung getroffen ist.

11409. **Wedenl** Valentin, led. Schneider, geb. 2.10.64 in Hundelshausen, N.-G. Gerolzshofen, weg. Weg. w. d. Sittlichkeit. Einl.-Ort: N.-G. Guedorf. **Sammelburg** 19/11 1902. Amtsanwalt für Guedorf.

11410. **Brud** Anton, Kanonier der Kaserne, Wegger, geb. 28.1.80 in Pfaffenhofen, weg. Diebstahl. Einl.-Ort: hies. Garn.-Gef. an der Corneliusstraße (5551/1937 III). **München** 17/11 1902. Gericht der 1. Division.

11411. **Fischer** Johann, led. Schmied von Ast, N.-G. Waldmünchen, geb. dort 17.8.71, weg. Verabigung u. a. (4698). **München** 17/11 1902. Gericht der 1. Division.

11412. **Adler** Anna, geb. Tohn, gesch. Schirmmacherin, geb. 6.3.45 in Donndorf, N.-G. Wahrenth, weg. Diebstahls (3687). **Augsburg** 18/11 1902. Amtsanwalt (Stadt).

11413. **Häupler** Anton, Handlungsreisender, geb. 4.84 in Blienshofen, Gde. Heuselden, würt. N.-G. Zübingen (mittelgroß, schlank, mageres Gesicht, schwarze Haare, bartlos, große Zahnlücken; brauner Leinwandmantel, graublauer Joppenanzug), weg. Unterschlagung u. Untreue. Einl.-Ort: hies. N.-G.-Gef. (5290). **Vorzheim** (Waden) 18/11 1902. Gr. Amtsgericht.

11414. **Gesbattel** Georg, led. Knecht, geb. 4.2.73 in Burgarrnbach, N.-G. Fürth (B 773).

11415. **Schmittlein** Georg, Dienstknecht von Steinfeld, geb. dort 28.2.77 (B 589), beide weg. Unterschlagung;

11416. **Hofmann** Leonhard, Tagelöhner, geb. 17.5.39 in Borbath, Gde. Eckenberg, N.-G. Markterlbach, V.-A. Neustadt a/Alz, weg. Hausfriedensbruchs (B 551), sämtliche auf Anord. des I. N.-G. Fürth, wohin abzuliefern. **Fürth** 17/11 1902. Amtsanwalt (Land).

11417. **Gann** Ludwiga, led. früherer Postadjunkt von Rosenheim, geb. 19.3.75 in Nürnberg (1,78 bis 1,80 m, stark, blonde Haare, blonder Schnurrbart), weg. Diebstahls auf Anord. des I. N.-G. Lindau. Einl.-Ort: hies. Vdg.-Gef. (C 990). **Nempton** 18/11 1902. St. Staatsanwalt.

11418. **Kornprobst** Matthias*, led. Tagelöhner von Weidenfetten, N.-G. Abensberg, V.-A. Kelheim, geb. 24.3.85 in Wolnzach, N.-G. Weisenfeld, V.-A. Pfaffenhofen, weg. Diebstahls auf Anord. des I. N.-G. Rottenburg. Einl.-Ort: hies. Vdg.-Gef. (2843). **Landshut** 19/11 1902. St. Staatsanwalt.

*) Zul. 142/11290 (1902).

11419. **Serndobler** Franz Xaver*, led. Steinhauer von Forstbart, A.-G. Esterhofen, B.-M. Bischofen, geb. 12.10.65 in Passau (zieht mit der Dienstmagd Franziska **Veberfinger**** von Wiedenthal, Gde. Alkofen, A.-G. Bischofen, den Brandstreichbettel ausübend umher), weg. Betrugs i. R. auf Anord. des k. A.-G. Haag. Einl.-Ort: Gef. an der Baaderstr. hier (D 862).

München II 1911 1902. K. Staatsanwalt.

* Zul. 142111300 (1902).

** Zul. 142111301 (1902).

11420. **Josil** Franz, led. Eisenbahnarbeiter, geb. 29.1.83 in Klarreit (Kobarid, Caporetto), Bez.-H. Tolmein, österr. Kronland Görz u. Gradiska, zuletzt in Auerbach i. Ovi., weg. Diebstahls auf Anord. des k. A.-G. Regnis (288).

Regnis 7111 1902.

Amtsanwalt.

11421. **Zblacker** Ludwig*, led. Metzger u. Schenkellner, geb. 17.12.84 in Marbütte, Gde. Vergen, A.-G. Traunstein, weg. Betrugs auf Anord. des k. A.-G. Reichenhall, wobin abzuliefern (726).

Reichenhall 1511 1902. Amtsanwalt.

* Zul. 11919408 (1902).

11422. **Kaiser** Matthias, Stallschweizer von Hohentrosswitz, A.-G. Nabburg, geb. 19.10.84 (18 J., 1,50—1,55 m., mageres bleiches Gesicht; dunkelgrauer Anzug), weg. Diebstahls. Einl.-Ort: hief. A.-G.-Gef. (353).

Leutkirch (Württ.) 1711 1902. K. Amtsgericht.

11423. **Rahr** Friedrich, led. Arbeiter von Majendorf, A.-G. Thurnau, B.-M. Kulmbach, geb. dort 13.7.67, weg. Körperverl. auf Anord. des k. A.-G. Thurnau.

Kulmbach 1911 1902. Amtsanwalt (Land).

11424. **Vogel** Rosa, led. Dienstmagd, geb. 21.11.84 in Wien, weg. Diebstahls auf Anord. des k. A.-G. Nürnberg. Einl.-Ort: hief. Unt.-Gef. (B 4036).

Nürnberg 9 1511 1902. Amtsanwalt (Stadt).

11425. **Wausbach** Franz Theodor August*, 22 J., Maler von Barmen, weg. Körperverletzung u. Hausfriedensbruchs. Vor Zulieferung Drahtnachricht (II 46702).

Mannheim (Baden) 1711 1902.

Gr. Amtsgericht X.

* Zul. Weil. III/1901 (Landesverwiesene).

11426. **Wederer** Georg, led. Kutscher von Altmensbann, A.-G. Altdorf, B.-M. Nürnberg, geb. dort 8.5.70, weg. Betrugs u. a. auf Anord. des k. A.-G. Altdorf. Einl.-Ort: Nürnberg (C 920).

Nürnberg 9 1711 1902.

K. Staatsanwalt.

11427. **Maier** August, led. Tagelöhner von Schloßbera, D.-M. Neresheim, geb. dort 20.12.63, weg. Unterschlagung auf Anord. des k. A.-G. Nördlingen. Einl.-Ort: nächstes Gef. (31).

Nördlingen 1511 1902.

Amtsanwalt.

11428. **Hägeler** Peter, Lumpensammler, geb. 1.2.72 in Albersweiler, A.-G. Anweiler, B.-M. Bergzabern, Pfalz (30 J., 1,65 m., unterseht, volles rundes Gesicht, schwarze Haare, schwarzes Schnurrärtchen, Mannheimer Dialekt; schwarzer weicher Filzhut, Aufleg-

fragen, grünlische Deckkravatte, dunkelgraue 3 hellcarrierte Hose, Zugsstiefel), weg. Unterschlagung Festnahme u. Drahtnachricht, worauf Verur wegen Zulieferung erfolgen wird (71744. A I Mannheim (Baden) 1811 1902.

Gr. Staatskamm

11429. **Hager** Katharina, led. Dienstmagd Deutenbach, A.-G. Schwabach, geb. dort 21.3.79, Urkundenfälschung auf Anord. des k. Vdg. Nürnberg. Einl.-Ort: Nürnberg (G 677).

Nürnberg 1811 1902.

K. Staatskamm

11430. **Hück** (Hüct) Josef, verw. Holzbohrer Großhaid, Bez.-Ger. Bergreichenstein, B. Schüttenhofen, Böhmen, geb. dort 4.6.30 im B.-M. 1902 Nr. 100 Biff. 7607 weg. Verg. u. Inval.-Vers.-Gefes zur Verhaftung ausgeführt ist nach Mitteilung des k. l. Bez.-Ger. Bergreichenstein weg. des bez. Keates in Oesterreich abzuwerden, weshalb der Haftbefehl auf reichischem Gebiet nicht mehr zu vollziehen Eine Zurücknahme der Ausschreibung ist hiewit verbunden (B 476).

Deggendorf 1911 1902. K. Staatskamm

11431. **Schenerer** Sebastian, led. Bildh. Tischl., A.-G. Oberviechtach, geb. dort 1827 u. Diebstahls auf Anord. des k. A.-G. Erding 812 Erding 1311 1902.

Amtsamm

11432. **Etorco** Pietro, led. Tagelöhner von Ci franco d'Emilia, Prov. Bologna, Italien, geb. 6.5.72, weg. Betrugs auf Anord. des k. A.-G. Imstadt. Einl.-Ort: hief. Vdg.-Gef. (B 1080).

Kempten 1711 1902.

K. Staatskamm

11433. **Weiß** Otto, led. Kolporteur von Würz geb. dort 2.7.66, weg. Betrugs auf Anord. des k. A.-G. Einl.-Ort: nächstes Ger.-Gef. (D 866).

Würzburg 1711 1902.

K. Staatskamm

11434. **Winkler** Oskar Richard Paul, Tapezierer von Dresden, geb. dort 29.6.73, Diebstahls auf Anord. des k. A.-G. Augsburg. Ort: nächstes A.-G.-Gef. (B 616).

Augsburg 1811 1902.

K. Staatskamm

11435. **Wittmann** Georg, led. Weber von Heilheim, A.-G. Ingolstadt, geb. dort 3.4.71 im B.-M. 1902 Nr. 137 Biff. 10924 weg. Verbr. Sittlichkeit zur Verhaftung ausgeschrieben,

unter dem falschen Namen des **Wes** von G. geb. 28.4.70, hat einen auf diesen Namen laut Militärpaß des 13. Inf.-Rgts. in Ingolstadt Hands. u. ist wahrscheinlich von der Provinz Elise Fickenscher von Augsburg begleitet (A 4 Traunstein 1811 1902. K. Staatskamm

Zum Strafvollzuge ist zu verha

11436. **Wißler** Anna, geb. Wölfler, Mehne von Rufamaltheim, A.-G. Wertingen, geb. 8.8. Unterbedingen, A.-G. Launngen, B.-M. Dill. Nr. v. 10.3.1902; weg. Hausfriedensbruchs u. Gef. event. 12 A. Einl.-Ort: nächstes A.-G. (144).

Augsburg 1811 1902. K. Staatskamm

Ausforschungen.

11437. **Wittels Einbruch** wurden am 16.11.1902 in Karlsruhe gestohlen: 1 goldene runde Brosche mit schwarzem Stein, sog. Krakenauge, Wert 20 A,

1 aus zwei goldenen glatten Stäbchen besteh Brosche mit einer Perle in der Mitte, Wert 1 aus zwei goldenen gerippten Stäbchen besteh

Broche mit Kleeblatt u. eingesehter Perle, Wert 1 goldener glatter Armreif mit Sicherheitsstichen, Wert 20 *M.*, 1 goldenes Schlangearmband, Wert 40 *M.*, 1 silbernes glattes Armband, an dem oben je ein Hundskopf, Wert 10 *M.*, 1 silbernes Kettenarmband mit goldener Schnalle als Verzierung, Wert 20 *M.*, 1 goldene Halskette mit längeren Granaten, Wert 20 *M.*, 1 runde Broche aus ihrem Metall mit 4 grünen Steinchen u. Simili setzt, Wert 4 *M.*, 1 gelbledernes, mit gelbem Email gefülltes Schmuckkästchen mit gelber Metallumfassung, 1 Anhänger in Form eines kleinen Nadeln aus gelbem Metall, Wert 1 *M.*, 1 gelbes Raubtarmband, Wert 1 *M.*, 1 silberner oxydierter Ohrring, Wert 1 *M.* u. 1 weißmetallener Leinwandhalter für 3 Bleistifte, Wert 1 *M.* (70059 3064).

Karlsruhe (Baden) 18/11 1902.

Gr. Staatsanwalt.

11438. **Wittels Einbruch** wurden vom 15. auf 18/11 1902 in Fridolfing, A.-G. Tittmoning, B.-A. (an der Staatsstraße zwischen Laufen u. Salzach u. Tittmoning) von einem angebl. **Cowald**, Maier von Treppo (ungef. 1,70 m, dunkel) gestohlen: 1 älterer grauer Havelock, 1 gut weillene schwarzblaue Toppe mit bläulichen Knöpfen, braunem Unterfutter, 1 schwarzamtenner abstragener Hut mit rotem Unterfutter, 1 Radfahrkarte 1 Radfahrergrenzkarte zum Passieren der bayer.-öster. Grenze, auf den Namen Johann Kroier, Bauersohn von Fridolfing, Festnahme. Drahtnachricht. Der Heimatsort des Diebes scheint in Ober-Italien liegen, woselbst in der Provinz Udine ein Treppo Enrico u. ein Treppo Grande existiert. Anmerkung (Red.) — B 987 —

Traunstein 19/11 1902. R. Staatsanwalt.

11439. **(Fahrrad Dieb.)** Unbekannter, angeblich aus **Ming**, Müller in Ansbach* (28—30 J., 1,70 m, unterleht, kräftig gebaut, rötliches Schnurrädchen, Dialekt der Westpfalz; dunkle Hose, graue Sportshose, schwarze Strümpfe) hat 24.10.1902 in Zweibrücken ein Fahrrad gestohlen am nämlichen Tage in Homburg verkauft (B 1246). Zweibrücken 17/11 1902. R. Staatsanwalt.

11440. **(Dieb.)** Unbekannter Mann, angeblich **Serz** Samuel, Schauspieler u. Kaufmann von Hamburg (35 J., ungef. 1,65 m, schwarzer Schnurrbart u. Bartanflug, Brille) hat am 22.9.1902 in Ingolstadt 1 neuen schwarzen Tuchanzug, 1 schwarzen Hut, 1 neuen weißen u. 1 blaugestreiftes Hemd u. ein Gehäufert von 56 *M.* 50 *S.* entwendet (B 825).

Fischlitz 17/11 1902. R. Staatsanwalt.

11441. **Silberne Remontoiruhr** (Nr. 121166, auf dem Deckel das Bild einer Lokomotive) nebst Panzergehäuse mit Anhänger (Gehäufert) wurde am 30.9.1902 in Zwickau a. S. entwendet.

Frankenthal 20/11 1902. R. Staatsanwalt.

11442. **Fahrrad „Herkules“** (gebraucht, am rechten Rad der Lenkstange fehlt die Ventiltaste, am Vorderbälzerner Kotzschütz, am Hinterrad Schutzblech, Rad mit vernickelten, das andere mit schwarzen Eichen) wurde am 8.11.1902 in Bamberg gestohlen (B 706).

Bamberg 18/11 1902. R. Staatsanwalt.

11443. **Räferl** Josef, Müller und Säger von Bischofsgrün, A.-G. Verneck, geb. 6.7.60 in Weibersberg, A.-G. Eschenbach, äußerst sicherheitsgefährlich u. vielfach vorbestraft, unter Polizeiaufsicht gestellt, hat sich ungeachtet erhaltener Aufforderung nicht in seine Heimat begeben, sondern setzt offenbar sein streunendes Leben fort u. ist z. Bt. unbekanntem Aufenthalts. Derselbe ist zu sistieren u. zurückzuführen (3201).

Verneck 17/11 1902.

R. Bezirksamt.

11444. **Müller** Johann Julius, verh. Kaufmann (Reisender) von Landsbut, geb. 14.8.52 in New-York, z. Bt. in der Gef.-Anstalt Amberg in Strafbast, hat in der Zeit vom Frühjahr bis Herbst 1902 eine Reihe von Betrügereien dadurch verübt, daß er auf dem Lande u. zwar hauptsächlich bei Gastwirten Bestellungen auf die Biglätter: „Das Schwanenf“, herausgegeben von Gustav Braunbeck in München, Reggenbörfers „Humoristische Blätter“, Nagels „Fliegende Blätter“, „Lachendes Jahrbündel“ u. a. entgegennahm u. sich Bezahlungen von den Abonnenten geben ließ, obwohl er die Bestellung entweder gar nicht od. für eine kürzere Zeit als die vereinbarte zur Ausführung brachte. Hiervon ist gegen Müller, der weg. einer Vielzahl gleicher Fälle von den k. Landgerichten München II u. Landsbut kürzlich abgeurteilt wurde, hier noch ein weiteres Ermittlungsverfahren anhängig. Da es zweckmäßig erscheint, alle wegen derartiger Betrügereien noch schwebenden Strafverfahren mit dem hiesigen zu verbinden, wird an die k. Staatsanwaltschaften, Amtsanwaltschaften u. Polizeibehörden das Ersuchen gestellt, die diesbezüglichen Ermittlungsakten bezw. Anzeigen behufs Uebernahme hieher zur Sache VII 917 zu übersenden.

München I 20/11 1902. R. Staatsanwaltschaft.

11445. **Johann** Oskar*, Kutscher, geb. 14.9.80 in München,

11446. **Schönwetter** Franz Xaver, Maschinen-schlosser, geb. 27.6.79 in München, beide als unsichere Heerespflichtige.

München 17/11 1902. Civ.-Vorf. der Erf.-Komu. „Magistrat München A.“

*) Zul. 153/12212 (1901).

11447. **Schraff** Alfred, geb. 5.3.79 in München, als unsicherer Heerespflichtiger.

München 18/11 1902. Civ.-Vorf. der Erf.-Komu. „Magistrat München B.“

11448. **Zahler** Norbert, led. Müller von Hohenwart, A.-G. Schrobenhausen, geb. 8.10.75 in Ebenhausen, Gemohnheitsvagant, erschwandelt Heißenunterstützungen u. Krankenhilfe. Strengste Würdigung seiner Unterstützungsgesuche u. Heimführung erbeten. Hohenwart 18/11 1902. Armenpfleglichatsrat.

Um Ermittlung und Bekanntgabe des Aufenthalts nachbezeichneter Personen wird ersucht:

11449. **Biehle** Ludwig, led. Bräuer von Törmang, A.-G. Rosenheim, geb. dort 12.7.73, weg. Körperverl. (C 847).

München II 18/11 1902. R. Staatsanwalt.

11450. **Schulte** Georg, led. Zimmermann von Bierhausen, als Renge (D 5639).

München I 17/11 1902. Amtsanwalt.

11451. **Strober** Julius, Bäcker von München, geb. 5.3.76, weg. Diebstahls (XIV 724).

München I 1811 1902. R. Staatsanwalt.

11452. **Wagner** Franziska, f. Dienstmagd von Mühlried, N.-G. Schrobenuhausen, geb. dort 12.10.77, weg. Unterschlagung (605);

11453. **Wagatha** Josef, verw. Tagelöhner von Eglhausen, Gde. Schlupps, N.-G. Freising, weg. Betrugs (450).

Freising 1711 1902. Amtsanwalt f. Moosburg. 11454. **Windfinger** Michael, Dienstknecht von Wolzach, N.-G. Geisenfeld, V.-A. Pfaffenhofen, als Zeuge (A 819).

Neuburg aD. 1711 1902. R. Staatsanwalt.

11455. **Riebling** Georg, led. Hausknecht, geb. 26.5.77 in Rühl, N.-G. Neu-Ulm, zul. in München, weg. Diebstahls. Derselbe ist aufzusehen, bei Gefahr strebriesslicher Verfolgung seinen Aufenthalt anzuzeigen.

Ulm (Bürrt.) 1911 1902. R. Amtsgericht.

11456. **Vogel** Konrad, verh. Ladierer von Münch-aurach, N.-G. Herzogenaurach, V.-A. Höchstädt aM., geb. dort 8.5.52, weg. Körperverl. (D 331);

11457. **Walther** Heinrich, led. Steinbruder u. Schanfelburche von Straas, N.-G. München, geb. 23.5.82 in Nürnberg-Glaishammer (A 1873).

11458. **Wolf** Armin, led. Kaufmann von Budapest, geb. dort 16.8.81 (A 1898), beide weg. Diebstahls;

11459. **Jung** Johann, led. Bäcker von Nürnberg, geb. dort 31.3.74, weg. Widerstands u. a. (D 4073).

Nürnberg 1811 1902. Amtsanwalt (Stadt).

11460. **Sad** Josef, led. Schreiner, geb. 16.2.78 in Hohenschäftlarn, Gde. Schäftlarn, N.-G. Wolfratshausen, weg. Diebstahls (819).

Starnberg 1911 1902. Amtsanwalt.

11461. **Arnold** Paul Kurt, led. Zimmermann von Dresden, geb. dort 3.9.76, weg. Diebstahls u. Unterschlagung (A 1031);

11462. **Schmitt** Leonhard, led. Matrose von Homberg a. Rhein, Kr. Mörs, preuss. Rheinpro-

geb. dort 19.11.76, weg. Körperverl. (A 395).

Münchenburg 1811 1902. Amtsanwalt (Stadt)

11463. **Saner** Gebhard, 17 J., led. Schneide- von Mellrichstadt (308);

11464. **Kaufschelbach** Heinrich, 38 J., led. Bier- arbeiter von Unterfienau, V.-A. Coburg (373), bei als Reugen.

Mellrichstadt 1811 1902. Amtsanwalt.

11465. **Birgmeier** Alois, Fuhrknecht von Mem- bach, Gde. Sulzbach, N.-G. Pfaffenhofen, als Zeu (C 5737);

11466. **Gärtner** Josef, getr. led. Spängler v Wien, geb. dort 29.1.71, weg. Betrugs (C 6352);

11467. **Watusel** Josef, led. Steinmetz von Georgen (Szent-György), Komitat Breßburg (Posze- Ungarn, geb. 6.6.73 in Wien, weg. Sachbeschädig (F 3623).

München I 1911 1902. Amtsanwalt

11468. **Winkelhuber** Josef, led. Bräuer von Lang- bruck, Gde. Deutelsbach, N.-G. Wilshofen, geb. 30.1.84, weg. Körperverl. (B 1513).

Rempten 1911 1902. Amtsanwalt (Stadt).

11469. **Ringler** Alois, Müllerburche, geb. 24 in Hoppenpoint (?), weg. Diebstahls (4770).

Darmstadt (Hessen) 1611 1902.

Gr. Staatsanwalt

11470. **Capone** Anton, led. Bierbrauer v Wiedlerhöhe, Stadtbezirk Arnberg, Westfalen, geb. dort 2.2.63, als Zeuge (B 1266).

Zweibrücken 1411 1902. R. Staatsanwalt

11471. **Waler** Josef, ledig, zul. Postbote v Ottobauern, V.-A. Remmingen, geb. 22.12.1 Brückhins, Gde. Haisen, N.-G. Ottobauern, v Remmingen, weg. Vergehens im Amte (B 796)

Rempten 1511 1902. R. Staatsanwalt

Widerrufe.

1892: 16300.

1900: 10273. 12331.

1902: 789. 2749. 3487. 4216. 4605. 5451. 6506. 6731. 7031. 7345. 7636. 7799. 9057. 8473. 8518. 8610. 8629. 8871. 9237. 9636. 9790. 9838. 10048. 10156. 10281. 1010350. 10464. 10465. 10660. 10683. 10756. 10828. 10881. 10909. 10931. 11085. 111154. 11158.

1896: 10932.

1901: 4323. 10913. 11636. 11888. 12471.

1899: 8

Alphabetische Recapitulation der Namen.

| | | | | | | | |
|------------------------------|-------|-----------------------------|-------|------------------------------|-------|--------------------------|-------|
| Adler Anna . . . | 11412 | Jakli Franz . . . | 11420 | Maler Josef . . . | 11471 | Schulte Georg . . . | 11411 |
| Arnold Paul Kurt . . . | 11461 | Jblader Ludwig . . . | 11421 | Ritter Anna . . . | 11436 | Stocco Pietro . . . | 11411 |
| Bauer Gebhard . . . | 11463 | Jocham Oskar . . . | 11445 | Müller Joh. Julius . . . | 11414 | Strober Julius . . . | 11411 |
| Bedenk Valentin . . . | 11409 | (R) Capone Anton . . . | 11470 | Mügele Peter . . . | 11428 | Vogel Konrad . . . | 11411 |
| Bed Otto . . . | 11435 | Miseri Josef . . . | 11443 | Oswald Anton . . . | 11438 | Wagatha Josef . . . | 11411 |
| Birgmeier Alois . . . | 11465 | Kailer Matthias . . . | 11422 | Rager Katharina . . . | 11429 | Wagner Franziska . . . | 11411 |
| Bidelhuber Josef . . . | 11468 | Riebling Georg . . . | 11455 | Kaufschelbach Heinrich . . . | 11464 | Walther Heinrich . . . | 11411 |
| Bruck Anton . . . | 11410 | Ringler Alois . . . | 11469 | Rehle Ludwig . . . | 11449 | Weiß Otto . . . | 11411 |
| Bücher Johann . . . | 11411 | Kornproß Matthias . . . | 11418 | Rück Josef . . . | 11430 | Windfinger Michael . . . | 11411 |
| Büschel Georg . . . | 11414 | Lahr Friedrich . . . | 11423 | Rück Josef . . . | 11430 | Winkler Oskar Rich. . . | 11411 |
| Gärtner Josef . . . | 11466 | Lagar Rosa . . . | 11424 | Ring Paul . . . | 11439 | Paul . . . | 11411 |
| Sad Josef . . . | 11460 | Leberfinger Franziska . . . | 11419 | Schneuer Sebastian . . . | 11431 | Wittmann Georg . . . | 11411 |
| Hann Ludwig . . . | 11417 | Watusel Josef . . . | 11467 | Schönwetter Franz . . . | 11411 | Wolf Armin . . . | 11411 |
| Häufler Anton . . . | 11418 | Mausbach Frz. Theob. . . | 11425 | Kauer . . . | 11446 | Wolken Emil . . . | 11411 |
| Hernsdorfer Frz. Xaver . . . | 11419 | August . . . | 11425 | Schmitt Leonhard . . . | 11462 | Zahler Norbert . . . | 11411 |
| Herr Emanuel . . . | 11440 | Reberer Georg . . . | 11426 | Schmittlein Georg . . . | 11415 | Zeug Johann . . . | 11411 |
| Hofmann Leonhard . . . | 11416 | Maler August . . . | 11427 | Schmitt Alfred . . . | 11417 | | |

| Name und Stand | Alter und Heimath | Behörde,
welche die Ausweisung verfügt,
Datum des Ausweisungs-Beschlusses |
|--|---|---|
| der Landesverwiesenen | | |
| Wrißl Egon von, led. vorm. Diurnist | geb. 7.2.66, Graz, Steiermark | Pol.-Dir. München 22.10.1902. — 2 J. |
| Wrißl Johann, led. Bäcker | geb. 13.5.76, Jablunkau, Oesterr.-Schlesien | Pol.-Dir. München 15.10.1902. — 2 J. |
| Wrißl Max, led. Fabrikarbeiter | geb. 12.8.86, Blaue, Schwarzb.-Sonderbshauhen, preuß. Staatsangeh. | Pol.-Dir. München 10.10.1902. (Ende 28.5.1903.) |
| Wrißl Auguste, geb. Gumpert, Tagelöhnerfrau | geb. 12.7.74, Straubing, Staatsangeh. n. Württ. | Stadt-Mag. Nürnberg 8.10.1902. — 2 J. |
| Wrißl Johann, led. Kupferschmied | geb. 25.11.78, München, württ. Staatsangehöriger | Pol.-Dir. München 8.11.1902. — 2 J. |
| Wrißl Paul Richard, led. Schneider | geb. 22.7.82, Stuttgart, Württ. | Pol.-Dir. München 25.10.1902. (Beg. 28.1.1903.) — 2 J. |
| Wrißl Gustav Adolf Eugen, led. Hausburfche | geb. 29.3.80, Stuttgart, Württ. | Pol.-Dir. München 21.10.1902. (Beg. 12.1.1903.) — 2 J. |
| Wrißl Johann, led. Tagelöhner | geb. 19.1.75, Bärenthal, Württ. | Bez.-M. Weilheim 24.9.1902. — 2 J. |
| Wrißl Sandor (Alexander), verh. Kaufmann | geb. 27.7.67, Stuhlweißenburg, Ungarn | Pol.-Dir. München 7.10.1902. (Beg. 6.11.1902.) — 2 J. |
| Wrißl Anton, getr. led. Schuhmacher | geb. 29.3.50, Tüppelsgrün, Böhmen | Stadt-Mag. Nürnberg 22.10.1902. — 2 J. |
| Wrißl Johann, verh. Gärtner | geb. 16.4.55, Feuersdorf, Bayern, Staatsangeh. in Sachs.-Gob.-Gotha | Pol.-Dir. München 26.9.1902. (Beg. 6.2.1902.) — 2 J. |
| Wrißl Sophie, led. Prostituierte | geb. 31.3.72, Oberschmitteln, Hessen | Pol.-Dir. München 11.10.1902. — 2 J. |
| Wrißl Emil, getr. led. Schlosser | geb. 11.3.64, Chemnitz, Sachsen | Stadt-Mag. Hof 4.11.1902. — 2 J. |
| Wrißl Johann Oskar Friedrich, verh. Agent | geb. 18.3.58, Prossau, Preußen | Stadt-Mag. Nürnberg 15.10.1902. (Beg. 23.1.1903.) — 2 J. |
| Wrißl Angelita, Schaufellers- und Schneidersfrau | geb. 12.5.75, Blaubeuren, Württ. | Stadt-Mag. Nürnberg 8.10.1902. — 2 J. |
| Wrißl Simon Otto, led. Kaufmann | geb. 14.7.77, Wien, zust. n. Budapest | Pol.-Dir. München 23.10.1902. (Beg. 12.1.1903.) — 2 J. |
| Wrißl Richard, led. Kaufmann | geb. 28.4.77, Berlin | Pol.-Dir. München 31.10.1902. (Beg. 28.1.1903.) — 2 J. |
| Wrißl Georg, verw. Tagelöhner | geb. 26.7.55, Weißenjulz, Böhmen | Pol.-Dir. München 21.10.1902. — 2 J. |
| Wrißl Josef, led. Schlosser | geb. 9.3.85, Braunau, Oberösterreich. | Pol.-Dir. München 7.11.1902. — 2 J. |
| Wrißl Ida, led. Kellnerin | geb. 22.2.75, Murg, Baden | Pol.-Dir. München 2.10.1902. — 2 J. |
| Wrißl Katharina, led. Buchhalterin | geb. 17.11.85, Berg am Laim, Bayern, württ. Staatsangeh. | Pol.-Dir. München 21.10.1902. — 2 J. |
| Wrißl Luigi, led. Schuhmacher | geb. 18.5.74, Soffiano, Italien | Bez.-M. Laufen 29.10.1902. — 2 J. |
| Wrißl Simon, led. Bürstenmacher | geb. 22.11.58, Neuweiler, Elf.-Lothring. | Stadt-Mag. Nürnberg 10.9.1902. (Beg. 1.10.1902.) — 2 J. |
| Wrißl Maria Veronika Theresie, Dienstmagd | geb. 25.1.81, Damm-Aschaffenburg, preuß. Staatsangeh. | Stadt-Mag. Würzburg 7.10.1902. — 2 J. |
| Wrißl Franz, led. Elektromonteur | geb. 31.1.84, Zell amiller, beh. Niedereß, Tirol | Pol.-Dir. München 23.10.1902. — 2 J. |
| Wrißl Christian David, led. Schreiner | geb. 2.7.73, Kleiningersheim, Württ. | Bez.-M. Ansbach 18.9.1902. — 2 J. |
| Wrißl August, led. Sattler | geb. 17.5.73, Niederstetten, Württ. | Pol.-Dir. München 28.10.1902. — 1 J. |
| Wrißl Ernst, led. Buchbinder | geb. 10.10.62, Breslau, Preußen | Stadt-Mag. Hof 7.10.1902. — 2 J. |
| Wrißl Edmund, led. Spängler | geb. 20.4.77, München, preußischer Staatsangeh. | Pol.-Dir. München 7.10.1902. — 2 J. |
| Wrißl Kurt Bruno, led. Hilfsarbeiter | geb. 26.5.82, Schedelwitz, Sachsen | Stadt-Mag. Freising 25.9.1902. — 2 J. |
| Wrißl Julius, led. Bäcker | geb. 26.7.80, Hammermünd, Bayern, beh. Bollmau, Böhmen | Pol.-Dir. München 25.10.1902. — 2 J. |
| Wrißl Barbara, led. Kellnerin | geb. 3.9.83, Sandhausen, Baden | Stadt-Mag. Nürnberg 1.10.1902. — 2 J. |
| Wrißl Friedrich Emil Max, led. Maler | geb. 4.9.64, Reichen, Sachsen | Stadt-Mag. Freising 23.10.1902. — 2 J. |
| Wrißl August, led. Schlosser | geb. 21.11.46, Trebnitz, Kgb. Breslau | Stadt-Mag. Würzburg 14.10.1902 (Beg. 23.11.1902.) — 2 J. |
| Wrißl Karl, led. Arbeiter | geb. 3.3.68, Groß-Kniegnitz, Preußen | Stadt-Mag. Hof 21.10.1902. — 2 J. |
| Wrißl Carl Wilh. led. Maschinenbauer | geb. 8.3.40, Grimma, Sachsen | Stadt-Mag. Nürnberg 1.10.1902. — 2 J. |
| Wrißl Georg, verh. Goldarbeiter | geb. 15.11.66, Oppeln, Preußen | Stadt-Mag. Hof 23.9.1902. — 2 J. |
| Wrißl Karl Otto, led. Tagelöhner | geb. 10.9.80, Gruppe, Preußen | Pol.-Dir. München 8.11.1902. — 2 J. |
| Wrißl Emil, led. Gärtner | geb. 26.11.60, Croßen, Preußen | Pol.-Dir. München 27.10.1902. — 1 J. |
| Wrißl Jakob, verh. Produzentenhändler | geb. 20.9.68, Přeheischen, Böhmen | Bez.-M. Cham 1.7.1902. (Beg. 31.10.1902.) — 2 J. |
| Wrißl Karl, verh. Kutscher | geb. 28.2.62, hl. Kreuz am Waasen, Steiermark | Pol.-Dir. München 7.10.1902. (Beg. 16.12.1902.) — 2 J. |
| Wrißl Hubert, led. Kommiss | geb. 10.8.75, Habersdorf, beh. Datschitz, Mähren | Pol.-Dir. München 2.10.1902. — 2 J. |
| Wrißl Eugen, led. Tapezierer | geb. 29.5.64, Czarnowanz, Preußen | Stadt-Mag. Nürnberg 11.9.1901 (Beg. 4.10.1902.) — 2 J. |

| Name und Stand | Alter und Heimath | Beobde.,
welche die Ausweisung verfaßt
Datum des Ausweisung-Beschl. |
|---|--|---|
| Matschek Franz, led. Zuschneider | geb. 10.7.50, Wien, beh. Ober-Modan, Böhmen | Pol.-Dir. München 9.10.1902. 5.5.1903.) — 2 J. |
| Meyer Max, led. Kaufmann | geb. 17.9.77, Berlin | Pol.-Dir. München 16.10.1902. (5.11.1902.) — 2 J. |
| Meusel Hugo, led. Weber u. Tuchmacher | geb. 3.8.73, Nauna, Sachsen-Weimar | Stadt-Mag. Regensburg 28.10.1902. — 2 J. |
| Meister Anton, led. Zimmermann | geb. 31.1.61, Graz, zust. nach Großhart, Steiermark | Pol.-Dir. München 21.10.1902. — 2 J. |
| Müller Anna, Tagelöhnerswitwe | geb. 1855, Wasserhuppe, beh. Schönbach, Bez. v. N. u. S., Böhmen | Bez.-N. München II 12.9.1902. — 2 J. |
| Müller Paul, led. Metzger u. Biegelstreicher | geb. 8.10.55, Wildenan bei Schwarzenberg, Sachsen | Stadt-Mag. Würzburg 26.9.1902. — 2 J. |
| Muralt Elsa Maria, led. Arbeiterin | geb. 8.4.85, Canustatt, Württ. | Pol.-Dir. München 31.10.1902. — 2 J. |
| Nüden Jan a z Heinrich, led. Konditor | geb. 4.1.38, Gleve, Preußen | Pol.-Dir. München 7.11.1902. — 2 J. |
| Ponnaz Johann, led. Kaufmann | geb. 13.7.45, Cassel, Preußen | Pol.-Dir. München 25.11.1902. — 2 J. |
| Probst Rosalie, led. Kellnerin | geb. 16.10.72, Basel, staatsangeh. n. Baden | Stadt-Mag. Nürnberg 22.10.1902. — 2 J. |
| Rath Herm. Friedr., led. Tuchmacher | geb. 22.3.36, Kirchberg, Sachsen | Bez.-N. Uffenheim 28.10.1902. — 2 J. |
| Ruff Josef, led. Glaser | geb. 15.7.63, Kirchschlag, Oesterr. | Pol.-Dir. München 25.10.1902. — 2 J. |
| Schöne Gustav, led. Maler | geb. 24.3.62, Fernsdorf, Anhalt | Bez.-N. Garmisch 2.11.1902. — 2 J. |
| Schmidt Franz Xaver, alias Gaas, led. Kaufmann | geb. 22.4.57, Kleinkauzenburg, Baden | Pol.-Dir. München 11.10.1902. — 2 J. |
| Schmidmayer Ignaz, verh. Baupolier | geb. 5.5.56, Steyr, Ober-Oesterr. | Pol.-Dir. München 4.11.1902. — 2 J. |
| Schróder Elise, led. Kellnerin | geb. 7.2.70, Alsterode, Preußen | Stadt-Mag. Nürnberg 2.11.1902. — 2 J. |
| Süßfleisch Emil Jakob, led. Müller u. Schuhmacher | geb. 12.8.16, Schwarzbach, staatsangeh. in Sachsen-Meiningen | Bez.-N. Bamberg II 1.11.1902. — 2 J. |
| Stribinsky Roman, led. Messerschmied | geb. 5.6.78, Alibiela, Mähren, beh. Mährisch-Trübau | Stadt-Mag. Augsburg 2.11.1902. — 2 J. |
| Spindler Karl Heinrich, led. Korbmacher | geb. 27.3.49, Remptendorf, Neuh. a. O. | Bez.-N. Bamberg II 23.10.1902. — 2 J. |
| Springer Friedrich, verh. Schieferbedeker | geb. 27.11.51, Schwarzenberg, Sachsen | Stadt-Mag. Hof 30.9.1902. — 2 J. |
| Steinert Louis, led. Tagelöhner | geb. 7.1.51, Wildenspring, Schwarzb.-Mudolstadt | Bez.-N. Uffenheim 1.10.1902. — 2 J. |
| Steinmeyer Ernst, led. Kellner | geb. 8.8.67, Hauburg | Bez.-N. Ansbach 27.9.1902. (19.10.1902.) — 2 J. |
| Stäcklein Friedrich, led. Metzger | geb. 26.3.72, Düsseldorf, Preußen | Pol.-Dir. München 17.9.1902. (15.10.1902.) — 2 J. |
| Stöner Georg, Hausdiener | geb. 19.10.84, Berlin | Bez.-N. Neuburg 6.11.1902. (3.1.1903.) — 2 J. |
| Teubert Ernst, led. Schneider | geb. 9.9.45, Gotha | Pol.-Dir. München 4.11.1902. (22.10.1903.) — 2 J. |
| Thienel Karl, led. Schlosser | geb. 5.3.58, Ratibor, Preußen | Stadt-Mag. Nürnberg 24.9.1902. (25.10.1902.) — 2 J. |
| Thyma Albert, led. Bader | geb. 19.10.51, Rülz, Preußen | Stadt-Mag. Neu-Ulm 5.11.1902. — 2 J. |
| Unger, geb. Kromet, Theresie, Spänglerswitwe | geb. 5.6.89, Metten, beh. Schlierbach, Württ. | Pol.-Dir. München 5.9.1902. (4.12.1902.) — 2 J. |
| van der Ma Gerardus, led. Seifensieder | geb. 27.10.70, Haarlem, Holland | Pol.-Dir. München 29.10.1902. — 2 J. |
| Vikthum Heinrich Gustav Adolf, verw. Lackierer | geb. 24.1.44, Berlin | Bez.-N. Markttheinfeld 7.11.1902. — 2 J. |
| Wagner Karl, led. Bäcker | geb. 12.4.84, Stahjuth, Preußen | Pol.-Dir. München 11.11.1902. (2.1.1902.) — 2 J. |
| Weißberger Rudolf, verh. Buchhalter | geb. 10.6.66, Alt-Lenbach, Niederösterr. | Pol.-Dir. München 29.8.1902. (20.12.1902.) — 2 J. |
| Weidmann Eduard, led. Schachtmeister | geb. 7.2.67, Kreuznach, Preußen | Stadt-Mag. Bayreuth 12.10.1902. — 2 J. |
| Weinberger Maria, led. Dienstmagd | geb. 1.2.79, Dichtenthal, Bayern, beh. Stachau, Böhmen | Pol.-Dir. München 9.9.1902. (16.1.1903.) — 2 J. |
| Weiß Karl, verw. Schlosser | geb. 5.7.33, Schemnitz, Ungarn | Pol.-Dir. München 18.10.1902. — 2 J. |
| Wedler Hermann, led. Kaufmann | geb. 16.5.76, Rentlingen, Württ. | Pol.-Dir. München 27.8.1902. (24.9.1902.) — 2 J. |
| Wolf Karl, led. Schweizer | geb. 1.11.61, Wien | Bez.-N. Garmisch 9.11.1902. — 2 J. |
| Wolff Sebastian, led. Tagelöhner | geb. 1.1.82, Gumpersdorf, Bayern, beh. Eichenstein, Böhmen | Bez.-N. Bamberg II 1.10.1902. — 2 J. |
| Zaun Johann, led. Schreiner | geb. 17.1.40, Bonn a. Rh. | Stadt-Mag. Nürnberg 10.9.1902. — 2 J. |
| Zöphel Hermann, verw. Handarbeiter | geb. 23.4.65, Landwüst, Sachsen | Stadt-Mag. Hof 14.10.1902. — 2 J. |

Bayer. Central-Polizei - Blatt.



Herausgegeben von der k. Polizei-Direktion München.

Unbekannter Falschmünzer.



11472. Der neben abgebildete Mann 1,70 m, kräftig gebaut, schwarze Haare, schwarze Augenbrauen, braune Augen, rötl. Schnurrbart, ziemlich schlechte Zähne, auf dem linken Zeigefinger eine 3cm lange, von einer Schnittwunde herrührende Narbe, an der Vorder- u. Außenseite des linken Unterarmes unterhalb des linken Kniegelenkes mehrere erbsengroße, von alten Schußverletzungen (Schrotschüssen) beruhende Narben, auf dem rechten Kniegelenk drei erbsengroße alte Hautnarben; spricht schlecht deutsch, bezw. einen Dialekt, wie er an der Sächsisch-

österreichischen Grenze gesprochen wird; wurde am 1.11.1902 im Dorfe Ruch (7 Kilometer nördlich von Fürtth u. Erlangen), nachdem er in mehreren Ortschaften dieser Gegend falsche Zweifelhundert vorausgab bezw. zu verausgaben versucht hatte, festgenommen u. befindet sich z. St. dahier in Untersuchungshaft.

Bei seiner Festnahme wurden ihm außer einer Feile, einer Kerze, Schmirgelpapierstücken u. einem Verzeichnisse 43 falsche Zweifelhundert (hauptsächlich mit dem Bild König Otto's von Preußen u. Kaiser Wilhelm I.), ferner folgende, ihm nicht rechtmäßig gehörige Quittungskarten vorgefunden:

1. Für Anton Hetterath, Knecht in Kottenbeim (Kr. Mayen, preuß. Rheinprov.), geb. 24.6.64 in Nürnberg (bei Kelberg, Kr. Auebau, preuß. Rheinprov.), Nr. 11, ausgestellt 18.12.1901 vom Bürgermeisterrat Mayen Land;
2. Für Anton Jansen, Steinbauer in Thür (Kr. Mayen), geb. 2.6.59 in Thür, Nr. 10, ausgestellt 9.7.1902 vom Bürgermeisterrat Mayen Land;
3. Für Anton Braun, Maurer in Mayen, geb. 12.5.54 in Mayen, Nr. 6, ausgestellt 7.12.1901 vom Bürgermeisterrat Mayen Land;
4. Für Josef Schilling, Steinbauer in Mayen, geb. 13.12.66 in Mayen, Nr. 5, ausgestellt 2.12.1901 vom Bürgermeisterrat Mayen Land.

Der Unbekannte nennt sich Friedrich Meyer (obgleich die Unrichtigkeit dieses Namens aus dem Namen erhellet), ist angeblich ledig, protest., von Beruf Metallschleifer, 42 od. 43 Jahre alt, geboren in Großhain in Oberschlesien (wobei selbst jedoch eine Ortschaft dieses Namens nicht existiert) als ältester Sohn der Tagelöhnerin Elisabetha Friederika Meyer, u. angeblich schon öfter verbestraft. Seine Geburtszeit ist ihm angeblich unbekannt u. verweigert er weitere Auskünfte über seine Person.

Sachdienl. Mitteilungen zum Zwecke der Feststellung der Identität des Unbekannten erbeten (S. 109).

Fürtth 16/11 1902.

K. Unt.-Richter.

Gerichtliche Haftbefehle.

bezeichneten Personen sind an die verfolgenden Behörden — **Militär-Arrestanten an die Militärbehörde (Bezirks-Commandos ausgeschlossen)** — abzuliefern, wenn nicht ausdrücklich andere Bestimmung getroffen ist.

173. **Kang Jakob**, Schirmmacher von Rodalben, 11474. **Kang Margarete**, Ehefrau des Obigen, wegen Betrugs. Die Genannten waren bei Verübung

der Tat im Besitz eines von einer mittelfränkischen Gemeinde ausgestellten Arbeitsbuches. Nach Mitteilung der angegebenen Heimatgemeinde Kobalben sind die Genannten dortselbst völlig unbekannt u. sind daher die angegebenen Personalien unrichtig (417).

Wiltensberg 17/11 1902. Amtsanwalt.

11475. **Vack** Thomas, led. Hausbursche von Jülich, geb. 13.1.83 in Lechhausen, A.-G. Friedberg, weg. Diebstahls auf Anord. des k. A.-G. Augsburg. Einl.-Ort: nächstes A.-G.-Gef. (A 863).

Augsburg 20/11 1902. R. Staatsanwalt.

11476. **Vobmeier** Sebastian*, fälschlich **Wachs** Karl, Tagelöhner, Monteur u. Provisionsreisender, geb. 9.6.73 in Hörmannsdorf, Gde. u. A.-G. Ebersberg, weg. Betrugs (4829).

Würzburg 19/11 1902. Amtsanwalt (Stadt).

*) Zul. 84/6183 (1902).

11477. **Vrenner** Rupert, Ehebauleger 2/4. Ehe- u. Knts., Dienstknecht von Dillingen, geb. dort 29.9.81 (1,62 m, unterfr., dunkelblond, Partianflug, stumpfe Nase), weg. Fahrenflucht u. a. Einl.-Ort: hief. Garn-Arresthaus (4252).

Augsburg 20/11 1902.

R. b. Gericht der 2. Division.

11478. **Vuchner** Magdalena, led. Kellnerin von Geboldsdorf, A.-G. Bilsbiburg, geb. 6.2.76 in Landsbut, weg. Diebstahls i. R. auf Anord. des k. A.-G. Landsbut. Einl.-Ort: hief. Vdg.-Gef. (II 2928).

Landsbut 20/11 1902. R. Staatsanwalt.

11479. **Vincke** Anton, led. Schlosser von Juch i. W., B.-A. Cham, geb. 17.4.83 in Schwandorf, B.-A. Burglengenfeld, weg. Hausfriedensbruch u. a. auf Anord. des k. A.-G. München I (A 4801).

München I 19/11 1902. Amtsanwalt.

11480. **Vrenzel** Reinhold, Lichtdrucker, geb. 8.8.83 in Jamlik, Kr. Lübben i. b. Lausitz, preuß. Prov. Brandenburg, weg. Betrugs u. Unterschlagung. Einl.-Ort: nächstes Amtsgericht (5255).

Darmstadt (Hessen) 18/11 1902.

R. Staatsanwalt

11481. **Commer** Georg Anton, Steinbrecher, geb. 17.4.62 in Haibach, weg. Sachbeschädigung u. a. auf Anord. des k. A.-G. Alschaffenburg. Einl.-Ort: hief. Vdg.-Gef. (614. 673. 698. 764. 892).

Alschaffenburg 19/11 1902. Amtsanwalt B.

11482. **Canollit** Johann, genannt **Voforny**, led. Fabrikarbeiter von Stachau, Bez.-G. Schüttenhofen, Böhmen, geb. 6.3.82 in Königsdorf, A.-G. Wolftratshausen, weg. Betrugs auf Anord. des k. A.-G. München I. Einl.-Ort: Gef. am Anger hier (XIII 540).

München I 17/11 1902. R. Staatsanwalt.

11483. **Pöfel** — auch **Söwell** — Otto, Schlosser von Berlin, geb. 24.12.83, weg. Verbr. des Diebstahls auf Anord. des k. A.-G. München I. Einl.-Ort: Gef. am Anger hier (VI 968).

München I 20/11 1902. R. Staatsanwalt.

11484. **Hafhold** Friedrich August*, Dienstknecht, geb. 2.1.87 in Dufelsbühl, unehelicher Sohn der Gärtnersehefrau Katharina Hing, geb. Hafhold von Nürnberg, w. Betrugs. Einl.-Ort: hief. A.-G.-Gef. Craillsheim (Württ.) 19/11 1902.

R. Amtsgericht.

*) Zul. 34/2537 (1902) u. 107/8225 (1902).

11485. **Vudermayer** Anton Karl, led. Tapetierer von Augsburg, geb. dort 12.6.76, weg. Unterschlagung auf Anord. des k. A.-G. Ingolstadt (A 1013).

Ingolstadt 15/11 1902. Amtsanwalt (Stadt).

11486. **Reiter** Theresie, led. Kellnerin von Aibling, geb. 13.5.76 in Verbling, Gde. Willing, A.-G. Aibling, weg. Unterschlagung (2367).

München II 12/11 1902. Amtsanwalt.

11487. **Zattler** Oskar Franz, led. Mechaniker, geb. 28.7.81 in Mannheim (21 J., 1,68—1,72 m schlant, längliches blaßes Gesicht, schwarze Haare, Anflug von schwarzem Schnurrbartchen; schwarze steifer Filzbut, manchmal auch Zylinderhut, Stiefel tragen, schwarzer eleganter Anzug), weg. Zuhälterei, Verhaftung u. Drahtmachricht, worauf Verfügun wegen Zulieferung erfolgen wird (77869. D I 4378).

Mannheim (Baden) 19/11 1902.

R. Staatsanwalt.

11488. **Steffen** August Friedrich Karl, led. Zimmermann, geb. 31.8.79 in Gollnow, Pommern, weg. Körperverl. Einl.-Ort: nächstes Amtsgericht (3999).

Darmstadt (Hessen) 19/11 1902.

R. Staatsanwalt.

11489. **Stürzel** Johann Georg, led. Müller u. Tagelöhner, geb. 10.1.49 in Thüngerstheim, L.-G. Würzburg, weg. Diebstahls i. R. auf Anord. des k. A.-G. Königshofen. Einl.-Ort: nächstes Ger.-Gef. (C 911).

Schweinfurt 17/11 1902. R. Staatsanwalt.

11490. **Stary** Johann, Korbmacher u. Krämer sammler, geb. 21.9.44 in Fachsenfeld, württ. Kr. Aalen (ungef. 1,64 m, ergraute Haare, ergrauter Schnurrbart, gebückte Haltung), weg. Verbr. u. Sittlichkeit. Einl.-Ort: hief. A.-G.-Gef. Wangen i. Allgäu (Württ.) 21/11 1902.

R. Amtsgericht.

11491. **Weber** Ida, led. Zimmermädchen von St. Fiden, Bez. Tablat, Kanton St. Gallen, Schweiz, geb. 28.11.79 in Rorschach a. Bodensee, Kanton St. Gallen, Schweiz, weg. Betrugs auf Anord. des k. A.-G. Tölz (567).

Bad Tölz 21/11 1902. Amtsanwalt.

11492. **Sernobler** Franz*, led. Steinbau von Forsthart, A.-G. Osterbofen, B.-A. Bilsbiburg, geb. 12.10.65 in Passau.

11493. **Verberinger** Franziska*, led. Dienstm. von Pleckenthal, Gde. Alkofen, A.-G. Bilsbiburg, geb. dort 23.1.80, beide weg. Betrugs auf Anord. des k. A.-G. Rühlborn. Einl.-Ort: nächstes G.-Gef. (D 1045).

Traunstein 19/11 1902. R. Staatsanwalt.

*) Zul. 144/11419 (1902).

11494. **Piegler** Erwin, led. Agent von Neudorf, geb. 7.6.77 in Weingarten b. Ravensburg, Württ. (V 1010).

11495. **Zumsteg** Johann, led. Reisender, geb. 12.10.78 in Rettau, Bezirk Laufenburg, Kanton Argau, Schweiz (V 1018), beide weg. Betrugs auf Anord. des k. A.-G. München I. Einl.-Ort: Gef. am Anger hier.

München I 22/11 1902. R. Staatsanwalt.

11496. **Trötsch** Christian, led. Commis u.

genreuth, Gde. Wildenreuth, A.-G. Erbdorfer, A. Remnath, geb. dort 1.3.67, weg. Betrugs auf nord. des l. A.-G. Nürnberg. Einl.-Ort: Nürnberg (G 792).

Nürnberg 12/11 1902. R. Staatsanwalt.

11497. **Kiehl** Heinrich, verb. Siebmacher von Altbambach, A.-G. Annweiler, B.-A. Bergzabern, b. 11.5.67 in Lauterschan, Gde. Erlbach, A.-G. rmasens.

11498. **Weinberg** Karl, verb. Siebmacher u. herenscheifer von Karlsberg, A.-G. Grünstadt, A. Frantenthal, geb. dort 10.8.72, beide weg.

Ausforschungen.

11500. **(Italienische Vandalie.)** Einer der B. C. P. Bl. 1902 Nr. 123 Biff. 9847 ausgearbeiteten italienischen Gauner ist vermutlich mit dem von der Staatsanwaltschaft Köln gegen einen gleichartigen Straftat freibrieflich verurteilten Arbeiter Antonio Angelo **Bla**, geb. 29.12.83 Sanguigna, Gde. Colorno, Prov. Parma (77919 IV 4028).

Mannheim (Baden) 19/11 1902. Gr. Staatsanwalt.

11501. **Wittels Einbruch** wurden aus dem im nun begriffenen Stationsgebäude in Pforzheim, R. Neumarkt i. Dpf. Bahnlinie Odenbrunn (Karlsruhe) gestohlen: 1 Sack Zement, 3 Schaufeln, 10 Eisen Nägel, 1 Weißzange, 1 Stemmeisen u. viele (D 649).

München 21/11 1902. R. Staatsanwalt.

11502. **(Verdacht des Pretiosendiebstahls.)** Ein geblicher Dr. Max **Stuben**, angebl. früher Marineoffizier, welcher sich im Sommer 1902 an verschiedenen Orten, wie Marienbad u. Karlsbad in Böhmen, hielt, u. sich im August 1902 Nachrichten unter der Adresse „**Michaelis Albrechts** postlagernd“ erbat, soll am 22.8.1902 am Bahnhofs in Augsburg zum Schaden des Eigentümers, Louboffschütz in Moskau, eine Futsack mit einem Inhalt im Wert von 10000 M. sich angeeignet haben (B 586).

Augsburg 18/11 1902. R. Staatsanwalt.

11503. **Bloch** Thomas, led. Schneider, geb. 12.62 in Klein-Stein, Kreis Groß-Streliß, preuß. Schlesien, preußischer Staatsangehöriger u. früher von der k. preuß. Regierung zu Oppeln verbannt (40 J., 1,76 m, kräftig gebaut, volles Gesicht, dunkelbraune, an den Schläfen ergraute Haare mit Stirlingläse, hohe Stirn, blaue Augenbrauen, dunkelbraungraue kleine Augen, Nase stark auf dem rechten Auge, große kräftige runde Nase, am Rücken rechts flache Tätowierungen auf der Brust u. am rechten Unterarm, links Wein verätzt, etwas steif u. einwärts gebogen mit Spitzstellung, ziemlich vorgebeugter Gang, spricht deutsch u. angebl. auch polnisch u. russisch) treibt seit mehr als 10 Jahren in Süddeutschland, hauptsächlich in Bayern, aber auch in Oesterreich u. der Schweiz umher u. läßt sich in Irrenanstalten Verwahnungen verpflegen. Die Rücklieferung in die Heimat macht er durch falsche Angaben über sein Alter u. Herkunft lange Zeit unmöglich. Die hauptsächlich von ihm gebrauchten falschen Namen sind: Franz **Novak**, Franz **Wagner** aus

Hausfriedensbruchs u. a. auf Anord. des l. A.-G. München. Einl.-Ort: nächstes Ger.-Gef. (B 691).
S o f 19/11 1902. R. Staatsanwalt.

Zum Strafvollzuge ist zu verhaften:

11499. **Zimmerl** Margareta, Schieferbedeckers- u. Obsthändlersfrau von Holzing, A.-G. Osterhofen, B.-A. Bischofen, geb. 18.7.74 in Pfalzpaum, A.-G. Rippenberg, B.-A. Eichstätt; Urtr. v. 10.7.1902 weg. Kupperei u. a. 2 Mte. Gef., 4 + 1 = 5 Wochen Haft u. 1 Tag Haft. Einl.-Ort: nächstes Vdg.- od. Strafvollstr.-Gef. (B 611).

München i 18/11 1902. R. Staatsanwalt.

Kraus, Franz **Gygozefsky** aus Konin in Russisch-Polen u. Franz **Wüller** aus Bamberg. Er war 11 Monate in der Irrenanstalt München verwahrt, außerdem in den Irrenanstalten Wernek (Unterfranken), Schützenried (D.-A. Waldsee, Württ.), Frankfurt a. M. u. Rybnik (Preuß. Schlesien).

K e m p t e n 21/11 1902. Stadtmagistrat.

11504. **Richter** Johann, led. Hausknecht, geb. 17.11.69 in Reizenstein, A.-G. Naila, welcher sich im Besitze eines von der Gemeinde Reizenstein am 27.12.96 auf den Namen „**Georg Richter**“ ausgestellten Dienstbotenbuches befindet, inhaltlich dessen Richter am 17.11.76 geboren u. in Reizenstein beheimatet sein soll, zieht seit längerer Zeit beschäftigungslos umher. Vor Verabreichung von Unterstüzungen u. Reisevorschüssen wird gewarnt u. wolle Richter als Landstreicher behandelt u. gegebenen Falls in seine Heimatgemeinde gewiesen werden (4235).

Naila 17/11 1902. R. Bezirksamt.

11505. **Braun** Franz Xaver, geb. 7.5.81 in München, als unsicherer Seerespächter.

München 19/11 1902. Civ.-Vorst. der Erf.-Komm. „Magistrat München A.“

Um Ermittlung und Bekanntgabe des Aufenthalts nachbezeichneter Personen wird ersucht:

11506. **Rein** Mathilde, led. Dienstmagd von Miltach, A.-G. Kösting, geb. 22.12.73, weg. Diebstahls (XI 858);

11507. **Wöhler** Leopold, verb. Bronzewarenfabrikant von München, geb. 7.6.53 in Wien, weg. Urkundenfälschung (V 931).

München i 19/11 1902. R. Staatsanwalt.

11508. **Wescher** Andreas, led. Handwerker und Tagelöhner, geb. 21.2.84 in Liebenstein, Bez.-H. Eger, Böhmen, weg. Betrugs.

L i e b e n s t e i n 17/11 1902. Amtsanwalt.

11509. **Rant** Rupert*, led. Lohnkutscher von Wadersberg, A.-G. Föls, geb. dort 31.5.67, weg. Unterschlagung (1171).

W e i l b e i m 16/11 1902. Amtsanwalt.

*) Zul. 106/8170 (1902).

11510. **Hau** Friedrich, 21 J., Kupferschmied von Urad, Württ., als Zeuge (77512 A III 786).

Mannheim (Baden) 17/11 1902.

Amtsanwalt III.

11511. **Winter** Ludwig, Mechaniker von Neuburg a/D. 18/11 1902. R. Staatsanwalt.

11512. **Eigberger** Ferdinand, verb. Hausierer, geb. 8.10.63 in Zell, Gde. Regen, weg. Hehlerei (III 2136).

Straubing 17411 1902. **R. Staatsanwalt.**

11513. **Staubacher** Joachim, led. Tagelöhner von Laufen, geb. 17.8.72 in Rosenheim, als Zeuge (C 582);

11514. **Wiedmann** Georg, led. Tagelöhner von Pipinsried, A.-G. Dachau, geb. 2.2.73 in Wörsbach, Gde. Oberwittelsbach, A.-G. Aidach, weg. Verstechung u. a. (B 993).

Kempten 17111 1902. **R. Staatsanwalt.**

11515. **Trometer** Georg, led. Wegger von Mühsbach, A.-G. Aidach, geb. 14.7.82 in Mainrindel, Gde. Reitenbuch, A.-G. Zusmarshausen, wegen Diebstahls.

Augsburg 18411 1902. **Amtsanwalt (Stadt).**

11516. **Dillingen** Linus, Buchhalter von Unterhohenried, A.-G. Haßfurt, geb. dort 22.12.77, weg. Körperverletzung (IV 916).

München I 21111 1902. **R. Staatsanwalt.**

11517. **Wollmann** Josef, led. Wegger von Neutern, A.-G. Zusmarshausen, geb. 6.10.78 in Tapfheim, A.-G. Döschstadt a. d. R., B.-N. Dillingen, weg. Körperverletzung (3821).

Augsburg 17111 1902. **Amtsanwalt (Stadt).**

11518. **Bauer** Wolfgang, verb. Tagelöhner von Ritterlind, Gde. Rehlmeis, A.-G. Kemnath, geb. dort 13.7.36, als Zeuge (B 70101);

11519. **Sellner** Max, led. Schweizer von Langdorf, A.-G. Regen, geb. 10.8.68 in Mauthenbach, A.-G. Regen, weg. Hausfriedensbruchs u. a. (B 524).

Straubing 19411 1902. **Amtsanwalt B.**

11520. **Augustin** Andreas, led. Müller von Schönlsee, A.-G. Oberviedlach, geb. dort 21.9.77 (D 5125),

11521. **Nummer** Andreas, led. Maurer von Everlhammer, Gde. Rothensfeld, A.-G. Weiden, B.-N. Neustadt B.-N., geb. dort 24.2.77 (C 5429), beide weg. Betrugs;

11522. **Christgau** Paul, led. Tagelöhner von Purgfarnbach, A.-G. Fürth, geb. dort 26.4.86, weg. Hausfriedensbruchs u. a. (D 4282).

München B 20411 1902. **Amtsanwalt (Stadt).**

11523. **Böhner** Anna, Prostituirte von Halberstadt, Hgb. Magdeburg, geb. 9.5.66 (VIII 492);

11524. **Beß** Kunigunde, Prostituirte von Nürnberg, geb. 17.6.79 (VIII 791), beide als Zeugen;

11525. **Lehner** Therese*, led. Kellnerin von Schmidham, A.-G. Griesbach, geb. dort 21.3.66 weg. Diebstahls (X1 862).

München I 20411 1902. **R. Staatsanwalt.**

^{*)} ZnI. 143111358 (1902).

11526. **Hausbeck** Ludwig, 37 J., led. Tagelöhner von Freising, weg. Verleumdung (D 903).

München II 19411 1902. **R. Staatsanwalt.**

11527. **Fejer** Otto, led. Schmied von Hofbühl, geb. 16.10.73 in Stadtilm, Schwarzburg-Rudolstadt weg. Widerstands u. a. (863);

11528. **Müller** Michael, verb. Maurer von Weibitzbrunn, A.-G. Würzburg, geb. 3.3.50 in Eisinger weg. Diebstahls (1539).

Würzburg 17111 1902. **Amtsanwalt (Land).**

11529. **Kraher** Georg, led. Viehtreiber in Augsburg, geb. dort 31.1.58, weg. Betrugs (A in Augsburg 19411 1902. **R. Staatsanwalt.**

11530. **Waler** Johann, led. Schlosser von Dautstein, geb. 16.5.78 in Otfing, A.-G. Laufen, weg. Körperverletzung u. a. (B 1419).

Kempten 19411 1902. **Amtsanwalt (Stadt).**

11531. **Schenk** Anna, led. Prostituirte von Reutmoor, A.-G. Miling, geb. 4.8.74 in Rosenheim, weg. Körperverletzung (D 5535).

München I 19411 1902. **Amtsanwalt.**

11532. **Schmidt** Elise, led. Prostituirte in Magdeburg, geb. dort 31.5.72, als Zeugin (VII 107), **München I** 21411 1902. **R. Staatsanwalt.**

Widerufe.

1897: 9928.

1900: 730.

1902: 648. 1810. 2623. 3198. 3954. 4688. 6196. 6246. 6686. 7630. 7942. 8245. 9706. 9898. 9812. 9832. 9855. 10437. 10145. 10216. 10320. 10494. 10923. 11233. 11312.

Alphabetische Recapitulation der Namen.

| | | | | | | | |
|--------------------------|-------|------------------------------|-------|----------------------------|-------|---------------------------------|-------|
| Augustin Andreas . . . | 11520 | Herndobler Franz . . . | 11492 | Bloch Thomas . . . | 11503 | Staubacher Joachim . . . | 11513 |
| Bach Thomas . . . | 11475 | Hobell Otto . . . | 11483 | Boforny Johann . . . | 11482 | Steffen Aug. Friedr. Karl . . . | 11511 |
| Bauer Wolfgang . . . | 11518 | Heber Otto . . . | 11527 | Bant Rupert . . . | 11509 | Stürzel Johann Gg. . . | 11510 |
| Böhner Anna . . . | 11523 | Jansen Anton . . . | 11472 | Kau Friedrich . . . | 11510 | Dr. Stuben Max . . . | 11511 |
| Beß Kunigunde . . . | 11524 | Kern Mathilde . . . | 11506 | Ketter Theresse . . . | 11486 | Summer Andreas . . . | 11507 |
| Bia Antonio Angelo . . . | 11500 | Kienle Heinrich . . . | 11497 | Kößler Leopold . . . | 11507 | Trüsch Christian . . . | 11508 |
| Bomeier Sebastian . . . | 11476 | Kraher Georg . . . | 11529 | Ketterath Anton . . . | 11472 | Trometer Georg . . . | 11515 |
| Braun Anton . . . | 11472 | Lang Jakob . . . | 11473 | Richter Georg . . . | 11504 | Wagner Franz . . . | 11504 |
| Braun Franz Xaver . . . | 11505 | Lang Margareta . . . | 11474 | Richter Johann . . . | 11504 | Weber Ida . . . | 11505 |
| Brenner Rupert . . . | 11477 | Leberfinger Franziska . . . | 11493 | Sattler Oskar Franz . . . | 11457 | Weinbeer Karl . . . | 11511 |
| Bucher Magdalena . . . | 11478 | Lehner Theresse . . . | 11525 | Schenk Anna . . . | 11531 | Wechs Karl . . . | 11512 |
| Christgau Paul . . . | 11522 | Linbenmayer Anton Karl . . . | 11485 | Schilling Josef . . . | 11472 | Wiedmann Georg . . . | 11513 |
| Einweid Anton . . . | 11479 | Mayer Friedrich . . . | 11472 | Schinnerl Margareta . . . | 11499 | Willingen Linus . . . | 11516 |
| Frenzel Reinhold . . . | 11480 | Meyer Johann . . . | 11530 | Schmidt Elise . . . | 11532 | Winter Ludwig . . . | 11511 |
| Gygejewsky Franz . . . | 11503 | Müller Johann . . . | 11508 | Sellner Mar . . . | 11519 | Wollmann Josef . . . | 11517 |
| Gansliff Johann . . . | 11482 | Müller Michael . . . | 11528 | Silbermann Michaelis . . . | 11502 | Ziegler Erwin . . . | 11511 |
| Hausb. Friedr. Aug . . . | 11484 | Novak Franz . . . | 11503 | Sommer Ferdinand . . . | 11512 | Zumsteg Johann . . . | 11511 |
| Hausbeck Ludwig . . . | 11526 | Pfeiffer Andreas . . . | 11508 | Stary Johann . . . | 11491 | | |
| Höfel Otto . . . | 11483 | | | | | | |

Dr. Wilh. Schönböck (Gedr. Verlags) München.

Bayern. Central-Polizei-Blatt.



Herausgegeben von der k. Polizei-Direktion München.

11533. Unbekannter Taubstummer



neben (ohne u. mit Bart) abgebildet, legitimationslos, wurde am 4.7.02 am Bahnhofs Kirchenslabach, Gde. Speichersdorf, A.-G. Kemnath i. Opf. (Station der Bahnl. Eger-Nürnberg und Weiden-Wayreuth) aufgegriffen.

Eine Verständigung ist mit ihm nicht möglich; doch ist er im Stande, deutlich den Namen „Schmalfuß“ zu schreiben. Beschreibung des Unbekannten: ungefähr 55 J., 1,54 m., kleine Gestalt, gesunde Gesichtsfarbe, dunkelblonde Haare, gewöhnliche Stirn, dunkelblonde Augenbrauen, tiefliegende blaue Augen mit finsternem Blick, gewöhnliche Nase, rötlicher



erbart, gewöhnlicher Mund, längliches Kinn. Besondere Kennzeichen: Linkes Achselgelenk Brust sehr schmal, Rücken sehr schmal u. gewölbt, an beiden Unterschenkeln alte, von Geschwüren kende Narben, beide Fußgelenke über den Knöcheln außergewöhnlich dick.

Kleidung bei der Aufgriffung: Kleiner grüner Hut, abgefarbte, früher dunkle Zoppe von rem Tuch, alte schwarzsamtene Weste, graubräunliche gestreifte Tuchhose, altes, weißes, rot u. streiftes Hemd ohne Zeichen, alte rote Socken u. gewöhnliche Lederschuhe mit Gummizügen.

Sachdienliche Mitteilungen über die Identität dieses unbekanntes Taubstimmens erbeten (5112).

Kemnath i. Opf. 21/11 1902.

K. Bezirksamt.

Gerichtliche Haftbefehle.

bezeichneten Personen sind an die verfolgenden Behörden — Militär-Arrestanten an die Militärbehörde (Bezirks-Commandos ausgeschloffen) — abzuliefern, wenn nicht ausdrücklich andere Bestimmung getroffen ist.

34. **Varanecz Anton***, led. Tagarbeiter u. Binder von Csacza (sprich: Tschaza), Komitat Hun (Trentschin), Ungarn, geb. 15.6.81 in sei sprich: Sakopsche) Komitat Trenesén, weg. des schwer. Diebstahls auf Anord. des I. A.-G. i. Einl.-Ort: hief. Vdg.-Gef. (B 659 u. 689). f 21/11 1902. R. Staatsanwalt.

11536. **Bergner Karl Paul August** von Greiz, Fürstent Reuß ä. L. (37 J., ungef. 1,70 m., unterseht, dunkle Haare, blonder Schnurrbart, norddeutscher Dialekt; Umleatragen, braune Zoppe, graue Hose), weg. Betrugs. Von Festnahme Trahtnachricht, worauf weitere Verfolgung ergeben wird (7513). Wallbü rn (Baden) 21/11 1902. Gr. Amtsgericht.

35. **Sofmann Martin**, led. Dienstinnecht von rberg, A.-G. Abensberg, B.-A. Kelheim, geb. 29 in Landshut, weg. Betrugs u. a. auf Anord. A.-G. Landshut (L 899). ndshut 21/11 1902. R. Staatsanwalt II.

11537. **Wehringer Alois**, led. Schneider von Hof, geb. 31.8.72 in Ruhmannsfelden, A.-G. Viechtach, weg. Diebstahls i. H. auf Anord. des I. A.-G. Parsberg. Einl.-Ort: hief. Vdg.-Gef. (C 660). Amberg 21/11 1902. R. Staatsanwalt.

11538. **Gumprich** Bruno, Kaufmann von Hamburg, geb. dort 19.6.80 (mittelgroß, gelblich-braune Gesichtsfarbe, dunkle Haare, dunkles Schnurrbartchen, lange, etwas gebogene Nase, an der rechten Stirnseite eine Narbe, von einem Sturz herrührend, Hamburger Dialekt; dunkle Kleidung), weg. Betrugs u. Unterschlagung. Drahtnachricht (1601).

Karlsruhe (Baden) 20/11 1902.

Gr. Unt.-Richter I.

11539. **Prior** Ludwig Heinrich, Tagelöhner von Heidelberg, Baden 25 J., 1,70 m, schlant, mager, abgelebtes Aussehen, blonde Haare, aufgeworfene Lippen; schwarzer weicher Filzhat, abgetragener dunkler Anzug), weg. Kuppelerei. Drahtnachricht. Von Zulieferung wolle bis auf weiteres Umgang genommen werden (33555. D 2080).

Heidelberg (Baden) 19/11 1902.

Gr. Staatsanwalt.

11540. **Eckert** Sebastian, Bierbrauer von Oberjulfmetingen, württ. A.-G. Viberach (32 J., ungef. 1,65 m, kräftig gebaut, schwarze Haare, rötlicher Schnurrbart), w. Betrugs. Einl.-Ort: hies. A.-G.-Gef. (G 406).

Ebingen (Württ.) 22/11 1902.

R. Amtsgericht.

11541. **Zeitl** Karl, Tagelöhner, geb. 25.8.85 in Oberhausen, A.-G. Augsburg (17 J., 1,64 m, schwächlich gebaut, frische Gesichtsfarbe, dunkelblonde Haare,

bartlos; grüner weicher Filzhat, heller Anzug), w. Unterschlagung. Verhaftung u. Drahtnachricht, wozu Verfügung wegen Zulieferung erfolgen wird (78) D I 4594).

Mannheim (Baden) 21/11 1902.

Gr. Staatsanwalt.

11542. **Starf** Konrad, verw. Tagelöhner Tischrn, A.-G. Nordbalden, V.-A. Teufschitz, dort 13.1.40 (an der rechten Hand fehlen 4 Finger weg. Jagdvergehens auf Anord. des L. A.-G. Nordbalden. Einl.-Ort: hies. Vdg.-Gef. (C 755).

Bamberg 19/11 1902. R. Staatsanwalt.

11543. **Bürschinger** Georg*), ledig, ehemals Magistraloffiziant, von Tirschenreuth, geb. 18.1. in Vohenstrauß, weg. Widerstands u. a. auf Anord. des L. A.-G. München I (F 5155).

München I 20/11 1902.

Amtsanwalt.

*) Zul. 137/10968 (1902).

11544. **Jeh** Konrad*), led., vagierender Bize u. u. Pferdehändler, geb. 28.9.60 in Sonneberg, Herzog. Sachsen-Meiningen (42 J., 1,64 m, kräftig gebaut, schwarze struppige Haare, melierter Schnurr- und Knebelbart; grüner weicher Filzhat, stark abgetragener grauer Anzug; zieht mit einem Planochswagen umher, welcher mit einem Rappen bespannt ist), weg. Diebstahls i. R. Einl.-Ort: hies. A.-G.-Gef. Tettinau (Württ.) 20/11 1902. R. Amtsgericht.

*) Zul. 137/10945 (1902).

Ausforschungen.

11545. (**Kraub.**) Am 19.11.1902 mittags überfielen in der Nähe von Blindach zwei unbekannte Handwerksburden die Tagelöhnerfrau Agathe Kloo von Großholzhausen, A.-G. Rosenheim (nordöstlich des Wendelsteines, an der Straße Brannenburg-Aibling, bezw. Brannenburg-Miesbach) u. suchten ihr mit Gewalt die Gelddörse zu entreißen, konnten ihr aber lediglich ein (mit den Buchstaben G. K. u. einer roten Nase gemerktes weißes) Taschentuch abnehmen. Beschreibung der Täter: der eine: anscheinend ein Schmiedehilfe aus Desterreich, ungef. 40 J., mittelgroß, blaß, graumeliertes kurzer Vollbart; Radfabrikmühe, dunkler Ueberzieher, graue Hose, defekte Schuhe; führt als Legitimation eine vom Bürgermeister in Wall, V.-A. Miesbach ausgestellt, mit ungef. 8 Marken besetzte Quittungskarte, auf welcher der ursprüngliche Name doppelt durchstrichen u. ein anderer darüber gesetzt ist; der andere: anfangs der 20er Jahre, mittelgroß, schwarze Haare, Schnurrbartansatz, dunkle defekte Kleidung. Beide waren ohne Gepäd. Spähe, Festnahme u. Drahtnachricht (B 999).

Traunstein 22/11 1902. R. Staatsanwalt.

11546. (**Einbruch in Rheinsheim.**) [B. C.-V.-Bl. 1902 Nr. 137 Ziff. 10940.] Der Verbaht gegen den led. Schlosser Jakob **Vehmann** von Berghausen ist u. begründet, da derselbe zur Zeit der Tat, 2.11.1902, eine Freiheitsstrafe verbüßte. Dagegen ist nunmehr verdächtig: **Went** Martin, led. Tagener, geb. 4.3.78 in Berghausen, A.-G. Speyer, Pfalz (1,70 m, sehr kräftig gebaut, gesundes frisches Aussehen, blonde Haare, kleiner Anflug von blondem Schnurrbart; weißer Hut, schlechter grünlicher Sack-

anzug oder neuer weißgrauer Hut, neue grün übergenöpfte Winterjoppe mit Hornknöpfen, dunkle Mandelfestose). Fahnung, Feinmas. Ermittlung eines Haftbefehles, Drahtnachricht u. Zulieferung, Durchsuchung nach größeren Gegenständen u. Einvernahme über den Erwerb (78) D 3779).

Karlsruhe (Baden) 21/11 1902.

Gr. Staatsanwalt.

11547. **Unbekannter Betrüger**, welcher sich **Meißner** Venuo **Maier** von Kempten ausgab (28.8.30 J., mittelgroß, blaß, blonde Haare, blond ziemlich starker Schnurrbart, bayer. Dialekt; schwarzer Hut, farbiges Jägerhemd mit Quasten, graulicher Anzug, Schnürschuhe), hat am 28.10.1902 in Teisbach, Gde. Teisbach, A.-G. Ingolstadt, ein Fahrrad im Wert von 80 M. herausgeschwindelt u. in benachbarten Dorfe Demling eine Beschpreibung verübt (B 897).

Eichstätt 20/11 1902.

R. Staatsanwalt.

11548. (**Diebstahl.**) Zu dem Ausschreibungs b. C.-V.-Bl. 1902 Nr. 143 Ziff. 11378 wird vertragen, daß die angebl. gestohlene goldene Taschenuhr sich wieder fand (70573 D 3923).

Karlsruhe (Baden) 20/11 1902.

Gr. Staatsanwalt.

11549. **Käfers** Hermann (angeblich), Monteur von Hamburg (34 J., 1,65—1,68 m, schlant, bleiches Aussehen, mageres Gesicht, kleines blondes Schnurrbartchen, auf dem linken Unterarm ein größeres blaues Muttermal; schwarzer weicher Filzhat, Stiefeln, weiße längliche Krawatte, blaue gestreifte wollenes Hemd, schwarzer Sackanzug, Augstretter Taschenuhr mit kleiner goldener Kette, Herren-

regenschirm) hat sich am 14.11.1902 von Mannheim mit folgenden, ihm von einer Dienstaagd zur Aufbewahrung anvertrauten Sachen geflüchtet: 70 A. Porzeld,erner 1 Schließford, 1 Kleid aus silbertrauer Halbseide, Rock u. Taille mit schwarz-weißem Einfaß u. schwarzem Samtbesatz, 1 Kleid, Rock u. Taille aus weißem Musselin ohne weiteren Auszub. 1 schwarzes einfaches Hauskleid aus Wollstoff, Rock u. Taille: 2 weißleinene Unterröde, 1 graugetreifter einer Unterröde mit gelbem Besatz; 12 leinene Träger-Schürzen, hiebon zwei blaugestreift, die übrigen hellfarbig, 1 Paar schwarz, 1 Paar dunkelbraun u. 3 Paar grauwollene gestricke Strümpfe, weiß, 1 rotweißer u. 1 grün-schwarzer Wollschawl, 1 weißer, mit weißem Tüll garnierter Damenstroub mit einigen Rosen unter der aufsteigenden Krenpe, 1 Nuttungslatte auf den Namen Anna Bähme von Glos (?), eine Abmeldebescheinigung derselben von Hödensleben (?), Hebersleben (?). Gesamtwert: 184 A 50 S. Nachfrage in Weibhäusern, Fäbndung nach dem Täter, zeitliche Verdächtiger u. Drahtnachricht erbeten (78266 11733).

Mannheim (Baden) 20/11 1902.

Gr. Staatsanwalt.

11550. **Bansen** Rudolf, ungef. 17 J., umherziehender Drahtweber von Hannover, welcher sich nach Bayern gewendet haben soll, weg. Diebstahls Verwendung von deutschem u. schweizerischen Geld, eines Taschenmessers mit weißbeinem Heft u. eines grünen gestricke "Schlaufbeutel" mit zwei Knöpfen. Festnahme, Vorführung an das nächste Amtsgericht, Drahtnachricht (3459).

Mavensburg (Württ.) 22/11 1902.

K. Staatsanwalt.

11551. **Eulzenbacher** Joh. Baptist, geb. 13.7.81 in München.

11552. **Wagner** Georg, geb. 30.12.81 in München, als unsichere Heerespflichtige.

München 20/11 1902. Civ.-Vorf. der Erf.-Komm. „Magistrat München B.“

11553. **Reiser** Johann Baptist, Erdarbeiter, geb. 1.7.9 in München, als unsichere Heerespflichtiger.

München 20/11 1902. Civ.-Vorf. der Erf.-Komm. „Magistrat München B.“

11554. **Auer** Peter, geb. 24.5.81 in München,

11555. **Christmann** Heinrich, Kellner, geb. 9.1.81 in München,

11556. **Seim** Heinrich Franz, geb. 24.2.81 in München,

11557. **Gutter** Josef, geb. 24.9.81 in München, als unsichere Heerespflichtige.

München 21/11 1902. Civ.-Vorf. der Erf.-Komm. „Magistrat München A.“

n Ermittlung und Bekanntgabe des Aufenthalts nachbezeichneter Personen wird ersucht:

11558. **Höhler** Peter, Reisender, geb. 29.6.67 in München, württ. A.-G. Tettnang, weg. Betrugs. Derselbe ist aufzufordern, bei Vermeidung strafrechtlicher Verfolgung seinen Aufenthalt außer anzuzeigen (3155).

München (Württ.) 18/11 1902. K. Staatsanwalt.

11559. **Peloth** Georg, led. Diensthof, von Burgthann, A.-G. Altdorf, B.-A. Nürnberg, geb. 20.11.75 in Wintelshaid, A.-G. Altdorf, weg. Körperverletzung (286).

Heilungries 19/11 1902. K. Staatsanwalt.

11560. **Maier** Josef, Metzger von Hals, A.-G. Passau, geb. 18.75,

11561. **Scheffer** Ludwig, Metzger von Günzburg, geb. 12.10.76, beide weg. Körperverletzung (XIV 465). München I 20/11 1902. K. Staatsanwalt.

11562. **Sibilla** Heinrich, umherziehender Fleiswarenhandler von Szilein (?), Ungarn (1,68—1,70 m, untersekt, schwarze Haare, schwarzer gestufter Schnurrbart, braune Gesichtsfarbe; blaues Hemd über dem Rock, Hohe in halblange Stiefel eingeschlagen), als Zeuge. Derselbe ist aufzufordern, seinen Aufenthalt, sowie einen Ort anzugeben, wo er als Zeuge gerichtlich vernommen werden kann. Gall (Württ.) 20/11 1902. K. Staatsanwalt.

11563. **Springer** Karl, led. Tagner von Frankenthal, geb. dort 21.9.83, weg. Diebstahls (2222). Frankenthal 18/11 1902. K. Staatsanwalt.

11564. **Steiner** Hubert, led. Schneider von Brigen im Thale, B.-G. Kitzbühl, Tirol, geb. 25.11.80 in Marburg in Steiermark, weg. Unterschlagung (B 731). Rosenheim 19/11 1902. K. Staatsanwalt.

11565. **Weser** Johann, Eisenbahnarbeiter von Hüns, A.-G. Eichstätt, als Zeuge in der Haftsache gegen Josef Kupprecht von Kolmsberg weg. Mordes. Dringend. Drahtnachricht. Amberg 23/11 1902. K. Unt.-Richter.

11566. **Girotti** Viktor, Erdarbeiter u. Koch, geb. 28.10.66 in Verona, Oberitalien (36 J., mittelgroß, schlank, schwarze Haare, kleiner schwarzer Schnurrbart), weg. Betrugs (3435). Ulm (Württ.) 20/11 1902. K. Staatsanwalt.

11567. **Amann** Ulrich, led. Maurer von Burgberg, A.-G. Southofen, geb. dort 13.9.71, weg. Kupferei (A 300). Kempten 19/11 1902. K. Staatsanwalt.

11568. **Artmann** Johann, getr. led. Tagelöhner von Eiting, A.-G. Inggolstadt, geb. dort 24.12.61, weg. Betrugs i. R. (F 843). München II 21/11 1902. K. Staatsanwalt.

11569. **Dolwengel** Ernst Julius Albrecht, Tagelöhner von Rohr, A.-G. Schwabach, geb. dort 22.1.48, weg. Verdachts der Brandstiftung (I 778);

11570. **Sillrich** Johann, led. Tagelöhner von Forchheim, geb. 31.3.83 in Wimmelbach, A.-G. Forchheim, weg. Körperverl. (B 303). Fürth 20/11 1902. K. Staatsanwalt.

11571. **Geiger** Patricius, verb. Hausierer von Böhmensch, württ. A.-G. Geislingen, geb. 17.6.48 in Remmingen, württ. A.-G. Geislingen, weg. Betrugs. Derselbe ist aufzufordern, bei Gefahr strafrechtlicher Verfolgung seinen Aufenthalt anher anzuzeigen (H 199).

Malen (Württ.) 20/11 1902.

K. Staatsanwalt f. Heidenheim.

11572. **Kotzbauer** Johann, led. Arbeiter von Wilsed, B.-A. Amberg,

11573. **Wolf** Johann, led. Bierbrauer u. Metzger von Marburg, Reg. Kassel, Prov. Hessen-Nassau, beide als Zeugen (A 1709).

Weiden 21/11 1902. K. Staatsanwalt.

11574. **Frauk** August, verw. Schuhmacher, geb. 8.4.41 in Schwenningen, württ. D.-M. Rottweil.
 11575. **Groß** Jean, Kaufmann von Diefirch in Luxemburg.
 11576. **Kreidler** Georg, led. Metzger, geb. 14.2.72 in Altheim, württ. D.-M. Gorb.
 11577. **Wolfsenter** Karl, Schuhmacher, geb. 17.11.68 in Altm.
 11578. **Wornhinweg** Wilhelm, verb. Biegelarbeiter u. Tagelöhner, geb. in Veinselden, D.-M. Stuttgart, 11579. **Vollaud** Josef, led. Raminlehrer, geb. 6.1.62 in Dürwangen, B.-M. Dinkelsbühl.
 11580. **Zeithner** Richard Ludwiga, Schreiber, geb. 27.3.69 in Biltich, Kr. Leobersdorf, Preuß. Schlesien.
 11581. **Vöble** Wilhelm, Brauer von Treissen (? Namen wahrscheinlich falsch).
 11582. **Schmitt** Otto, Metzger von Schaffhausen (Name wahrscheinlich falsch), sämtliche als Rengen. Diefelben sind aufzufordern, ihren Aufenthalt außer anzugeben.
 Rottweil (Württ.) 1811 1902. K. Unt.-Richter.
 11583. **Hod** Rudolf, led. Tagelöhner von Rüd. M.-G. Klingenberg, B.-M. Obernburg, geb. 23.10.80 in Wschaffenburg, weg. Widerstands n. a. (C 1083). Würzburg 2011 1902. K. Staatsanwalt.
 11584. **Rörner** Michael, led. Messinggießer von Niruberg, geb. dort 20.9.69.
 11585. **Schwarz** Georg, led. Metzger von Warnhofen, M.-G. Hückstädt a. D., B.-M. Dillingen, geb. 31.5.70 in Poppingen, D.-M. Neresheim, beide weg. Körperverletzung (C 4874).
 11586. **Wagg** Georg, led. Schlosser von München, geb. dort 10.5.66, weg. Verleumdung u. a. (F 5835). München II 2011 1902. Amtsanwalt.
 11587. **Schäffler** Konrad, verb. Reisender von Leinzell, D.-M. Gmünd, geb. dort 11.4.59, wegen Urkundenfälschung (A 868). Augsburg 1911 1902. K. Staatsanwalt.

11588. **Riegle** Georg, led. Bahnarbeiter Augsburg, geb. dort 15.1.78.
 11589. **Weigl** Matthias, led. Eisenbahnarbeiter, angebl. von München, geb. 7.4.73 in Försbach, B. Pfaffenhofen, beide weg. Körperverletzung (F 7) München II 1911 1902. K. Staatsanwalt.
 11590. **Kroos** Heinrich, Kaufmann von Rieneberg, geb. dort 18.1.61, weg. Betrugs. Derselbe ist aufzufordern, bei Vermeidung stechbrieflicher Verfolgung seinen Aufenthalt anber anzugeben (3627). Ulm (Württ.) 2111 1902. K. Staatsanwalt.
 11591. **Uybig** Wilhelm, verb. Reisender, geb. 16.2.66 in Kirchberg a. d. Jagst, württ. U.-G. Ludwigsburg, D.-M. Gerabronn, weg. Betrugs. Derselbe ist aufzufordern, bei Gefahr stechbrieflicher Verfolgung seinen Aufenthalt anber anzugeben (H 1) Aalen (Württ.) 2011 1902.

11592. **Mangeng** Josef Mich. von Garbdenberg (27 J., 1,67 m. an beiden Unterarmen 16. Tätowierungen: 2 Säbel u. 1 Helm. St. M. M. 1875 u. 1893 u. 1 Krone), weg. Betrugs. Derselbe ist aufzufordern, seinen Aufenthalt anber anzugeben (7439). Stuttgart (Württ.) 1911 1902.

11593. **Höpf** Heinrich, Tagelöhner von D. M.-G. Tittmoning, B.-M. Laufen, geb. 17.8. Rosenheim.
 11594. **Stern** Maria, Tagelöhnerin von D. M.-G. Tittmoning, B.-M. Laufen, geb. 3.11.88 Rosenheim, beide weg. Diebstahls u. a. G. München I 2211 1902. K. Unt.-Richter.
 11595. **Hammmer** Margarete, Dienstmagd, 23.8.81 in Rohrbach i. Württ. (1,50 m. kräftig, volles Gesicht mit Sommerprossen, dunkle dunkelblaues Kleid), weg. Diebstahls (18901). Mosbach (Baden) 2211 1902. Amtsanwalt.

Widerrufe.

1897: 3769. 3984. 6157. 6378. 6815. 11427. 1898: 1901:
 1899: 11946. 1900: 7561. 7787. 9032. 1901: 9227
 1902: 232. 3965*. 4336. 4614. 5405. 6598. 7323. 7421. 7793. 8760. 8784. 9107. 9227
 9807. 9846. 9892. 9998. 10385. 10644. 10686. 10689. 10724. 10805. 10808. 10812
 11002. 11057. 11170. 11185. 11224. 11239.

*) Wird bezüglich der Händlerfamilien Georg Grimm u. Karl Zell widerrufen.

Alphabetische Recapitulation der Namen.

| | | | |
|------------------------------|------------------------------|------------------------------|------------------------|
| Ammann Ulrich . . . 11567 | Helm Heinrich Franz 11556 | Raier Josef . . . 11560 | Sibilla Heinrich . . . |
| Armann Johann . . . 11568 | Höpf Heinrich . . . 11593 | Mehringcr Alois . . . 11537 | Springer Karl . . . |
| Buer Peter . . . 11554 | Hofmann Martin . . . 11535 | Molfsenter Karl . . . 11577 | Stark Konrad . . . |
| Bansen Rudolf . . . 11550 | Hod Rudolf . . . 11583 | Wornhinweg Wilh. . . 11578 | Steiner Hubert . . . |
| Barancey Anton . . . 11584 | Hutter Josef . . . 11557 | Welloth Georg . . . 11559 | Stern Maria . . . |
| Bergner Karl Paul | Zeithner Rich. Ludw. 11580 | Brior Ludw. Heinrich 11539 | Sillrich Johann . . . |
| August . . . 11536 | Rörner Michael . . . 11594 | Hammmer Margarete 11595 | Sulzenbach Job. Bapt. |
| Blenk Martin . . . 11516 | Küsela Hermann . . . 11549 | Keller Job. Baptist 11563 | Vöble Wilhelm . . . |
| Christmann Heinrich 11555 | Riegle Georg . . . 11588 | Röhler Peter . . . 11558 | Vollaud Josef . . . |
| Dolwiesel Ernst Jul. | Rothbauer Johann . . . 11572 | Schäffer Ludwig . . . 11561 | Wagner Georg . . . |
| Albrecht . . . 11569 | Kreidler Georg . . . 11576 | Schäffer Konrad . . . 11587 | Weigl Matthias . . . |
| Frauk August . . . 11574 | Kroos Heinrich . . . 11500 | Schedt Sebaftian . . . 11540 | Weder Johann . . . |
| Geiger Patricius . . . 11571 | Uybig Wilhelm . . . 11591 | Schmalzfuß . . . 11533 | Würsinger Georg . . . |
| Grotti Viktor . . . 11566 | Lehmann Jakob . . . 11546 | Schmitt Otto . . . 11582 | Woff Johann . . . |
| Grimm Gg. (siehe Widerrufe) | Wagg Georg . . . 11586 | Schwartz Georg . . . 11585 | Woh Konrad . . . |
| Groß Jean . . . 11575 | Mangeng Josef Mich. 11592 | Seib Karl . . . 11541 | |
| Gumpriß Bruno . . . 11538 | Raier Benno . . . 11547 | Sell Karl (siehe Widerrufe) | |



Herausgegeben von der k. Polizei-Direktion München.

11596. Unbekannter Opferstockdieb.



Der neben abgebildete Mann befindet sich hier wegen Opferstockdiebstahls in Haft. Er nennt sich **Adalbert Holstein**, ist angeblich Bäckergehilfe und angeblich am 23.8.68 in Temesvár (Ungarn) geboren u. erst seit wenigen Tagen in Bayern im Anferthalte. Sachdienl. Mitteilungen zur Feststellung der Identität erbeten (B 1055).

Regensburg 23/11 1902.

K. Staatsanwalt.



Gerichtliche Haftbefehle.

bezeichneten Personen sind an die verfolgenden Behörden — **Militär-Angehörigen an die Militärbehörde (Bezirks-Commando ausgeschlossen)** — abzuliefern, wenn nicht ausdrücklich andere Bestimmung getroffen ist.

597. **Seigenhauser** Johann, Schreiner von Verböding, A.-G. Landau a/Nar, geb. 26.12.54 Salching, A.-G. Straubing, weg. Diebstahls auf Anord. des k. A.-G. Kottenburg (547).

Kottenburg A.-B. 20/11 1902. Amtsanwalt

598. **Wühl (Wühl)** Peter, led. Tagelöhner von Genreuth, Gde. Rips, A.-G. Pegnitz, geb. dort 0, weg. Einbruchdiebstahls auf Anord. des k. A.-G. i. Einl.-Ort: Nürnberg (D 1031).

Nürnberg 21/11 1902. K. Staatsanwalt.

599. **Tonner** Mavija, led. Dienstmagd von Sitz (Kneschitz), Bez.-G. Jglau (Jihlava), Mähren, 26.7.73 in Mondsee, Bez.-G. Böcklabruck, Ober-T., weg. Diebstahls auf Anord. des k. A.-G. i. Einl.-Ort: nächstes A.-G.-Gef. (L 630).

a u f e n a. d. Salzburg 22/11 1902. Amtsanwalt.

600. **Uebelmesser** Paul, zul. Brennmaterialien-ler von Wacknang, Württ., geb. dort 11.1.61 — 1,65 m, schlank, blaß, schwarze Haare, schwarzer, dick langer Schnurbart; schwarzer weicher Filz-beller Ueberzieher, dunkler Anzug, weg. Betrugs. l.-Ort: hief. A.-G.-Gef.

a d n a n g (Württ.) 19/11 1902. K. Amtsgericht.

11601. **Rieß** Anna*), verb. Tagelöhnerin von Chamerau, A.-G. Köfiting, geb. 23.3.79 in Landsbut, weg. Diebstahls auf Anord. des k. A.-G. Landsbut. Einl.-Ort: hief. Vdg.-Gef. (2954).

Landsbut 22/11 1902. K. Staatsanwalt.

*) Zul. 133/10697 (1902).

11602. **Hauer** Christian, led. Procurist von Grafenwöhr, A.-G. Eschenbach, geb. 29.1.76 in Nürnberg (1,66 m, mittlere Statur, rundes Gesicht, gesunde Gesichtsfarbe, blonde Haare, hohe Stirn, blonde Augenbrauen, dunkle Augen, spitze Nase, heller Schnurbart, gute Zähne, spitze Kinn), weg. Untrene auf Anord. des k. A.-G. Kempten. Einl.-Ort: hief. Vdg.-Gef. (A 139/01).

K e m p t e n 21/11 1902. K. Staatsanwalt.

11603. **Hoffmann** Ambros, Maurer von München, geb. dort 2.11.70, weg. Fuhalterei auf Anord. des k. A.-G. München I. Einl.-Ort: Gef. an der Gruststr. hier (VI 1006).

M ü n c h e n I 22/11 1902. K. Staatsanwalt.

11604. **Hoffmann** Wilhelm (angeblich), Uhrmacher von Frankfurt a. M., nennt sich auch **Volmer** oder **Vollmar** (ungef. 30 J., 1,70 m, breitschulterig, blonde

Haare, vorne Kahlkopf, starker blonder Schnurrbart, auf der rechten Wange eine 2-3 cm lange Narbe; weicher schwarzer Hut, blauschwarzer Anzug), weg. Diebstahls auf Anord. des k. A.-G. Birmajens. Der Gefüchte ist gemeinegefährlich u. in der Nacht vom 22./29. 9. 1902 aus dem Amtsger.-Gef. Bitich, Lothringen, ausgebrochen. Drabtnachricht (A 1268).

Zweibrücken 24/11 1902. K. Staatsanwalt.

11605. **Ziebler** Franz, led. Schlosser von Starnberg, geb. 30.10.83 in Lohhof, Gde. Unterfleißheim, A.-G. München II, weg. Diebstahls auf Anord. des k. A.-G. Landshut. Einl.-Ort: hief. Ger.-Gef. (II 2952).

Landshut 24/11 1902. K. Staatsanwalt.

11606. **Zrohr** Otto*, Diensthube von Auerbach, A.-G. Zusmarshausen, geb. dort 12.4.87, weg. Diebstahls auf Anord. des k. Vdg. Augsburg. Einl.-Ort: nächstes A.-G.-Gef. (D 589).

Augsburg 24/11 1902. K. Staatsanwalt.

*) Jul. 131/9670 (1902).

11607. **Zibel** Anton, Metzger, geb. 4.2.77 in Affelheim, A.-G. Grünstadt, B.-A. Frankenthal, Pfalz (25 Z., mittelgroß, längliches Gesicht, blonde Haare, Anflug von Schnurrbart), weg. Fehlbetrugs. Verhaftung u. Drabtnachricht. Von Zulieferung wollte bis auf weiteres Umgang genommen werden (33885. A I 566).

Heidelberg (Baden) 22/11 1902.

Gr. Staatsanwalt.

11608. **Zartmann** Christian, Schreiner von Forchtenberg, württ. A.-G. Döringen (20-21 Z., 1,65-1,70 m, unterseht, bräunliche Gesichtsfarbe, dunkelblonde Haare, blondes kleines Schnurrbartchen; schwarze Toppe u. Weste, weiß- u. schwarz-carrierte Hose), weg. Betrugs. Vor Zulieferung Nachricht, ev. Drabtnachricht.

Zauberbrunnhofshaus (Baden) 20/11 1902.

Gr. Amtsgericht.

11609. **Zelbain** Rosine, led. Dienstmagd, geb. 5.8.83 in Höllrich, A.-G. Gemünden, B.-A. Lohr, weg. Betrugs (3891).

Würzburg 16/11 1902. Amtsanwalt (Stadt).

11610. **Müller** Andreas Christian, Musikleiter 4.1180 von Mößlingen, württ. D.-A. Kottenburg (1,64 m, kräftige Gestalt, blonde Haare, stumpfe Nase, kleiner blonder Schnurrbart, kleiner Mund, rundes Kinn; Schildmütze, dunkler, ziemlich guter Zivilanzug, Filzschuhe), weg. Fahnenflucht u. a. Müller trieb sich seither in Bayern herum u. führte den Namen: „Andreas **Wiesch**, Bierbrauer, geb. 16.2.70 in Budweis in Böhmen“, weshalb er bei dem k. A.-G. Guggenhausen in Untersuchung stand, auch hatte er einen auf den Namen: „Friedrich **Schreiber** von Nachen“ lautenden Wanderscheine, unter welchem Namen er vielleicht jetzt wieder reist. Am 16.11.1902 vormitt. ist Müller aus dem Gefängnis des k. Oberamts Alen, woselbst er Strafgefangener war, entwichen. Einl.-Ort: nächste Militärbehörde.

Ulm (Württ.) 18/11 1902.

K. Gericht der 27. Division.

11611. **Schramm** Friedrich*, Schäfer, geb. 6.6.66 in Müdenhausen, A.-G. Wiesentheid, B.-A. Gerolzhofen.

11612. **Schühler** Anton, Schäfer, geb. 5.10.72 in Markt Friedenhausen, A.-G. Ochsenfurt, beide weg. Körperverletzung. Einl.-Ort: hief. A.-G.-Gef.

Ellwangen (Württ.) 24/11 1902.

K. Amtsgericht.

*) Jul. 133/10702 (1902).

11613. **Schwarz** Johann, Dienstinnecht u. Metzger, Infanterist 3. Komp. 22. Inf.-Regt., geb. 19.5.59 in St. Ingbert, Pfalz (1,73 m, unterseht, dunkel blond, am rechten Arm tätowiert), weg. Fahnenflucht u. a. Einl.-Ort: Arrestanstalt 18. Inf.-Regt. in Landau (6328).

Landau (Pfalz) 24/11 1902.

K. b. Gericht der 3. Division.

11614. **Ziebert** Karl, Schreiner, geb. 7.8.84 in Zipsenheim, A.-G. Uffenheim (1,70 m, schlank, an der rechten Hand eine Narbe; schwarzer weicher Filzhut, dunkler Anzug), weg. Diebstahls i. R. Einl.-Ort: hief. A.-G.-Gef.

Ulm (Württ.) 24/11 1902.

K. Amtsgericht.

Ausforschungen.

11615. **Eittlichkeitsverbrechen** wurde am 5.10.1902 auf der Strafe zwischen Seugscheid (Gde. Enßheim, A.-G. St. Ingbert, B.-A. Zweibrücken) u. St. Ingbert an der 1892 geborenen Josefina Hegi von Seugscheid verübt von einem Burschen; ungef. 30 Z., ziemlich groß u. kräftig, volles Gesicht, dunkelblondes Schnurrbartchen; schwarzer Hut, weißer Umlegtragen, schwarzer Schlipf mit dunklen Blümchen, grünlicher Anzug. Festnahme u. Drabtnachricht (B 1178).

Zweibrücken 24/11 1902. K. Staatsanwalt.

11616. **Gestohlen** wurden am 18.11.1902 in Würzburg außer 500 M. Bargeld: drei vierprozentige Pfandbriefe der bayer. Bodentreibanstalt C XIV Nr. 204733 zu 500 M., D XIV Nr. 209320 zu 200 M. u. E XIV Nr. 214678 zu 100 M., ferner folgende Schmuckstücke: 2 alte abgetragene Eheringe, Wert 6 M., 1 gold. Ring mit bläulichem Stein, Wert 4 M., 1 große goldene Brosche mit blauweißem Stein u. Sternchen, Wert 5 M., 1 Paar gold. Ohringe mit

schwarzen Steinen u. 1 dreifache Granatfette mit Goldschloß, Wert 6 M. Als Täter kommt unglücklicherweise in Betracht ein Mann: anfangs der 20er Jahre, mittelgroß, kräftig, volles Gesicht, blondes Schnurrbartchen, heller Leberzieher, ansehnend Sommerüberzieher, von leichtem Stoff (V 139).

Würzburg 22/11 1902. K. Staatsanwalt.

11617. **Falsche Vose** der Braunschweiger Investigationsverlosung hat im angeblichen Auftrag einer nicht existierenden Firma „L. Hagenberg & Komp. in Braunschweig“ ein angeblicher Richard Förster (19-20 Z., 1,68 m, längliches blaßes Gesicht, blonde Haare, bartlos; grauer Sackanzug) in Karlsruhe abgesetzt. Derselbe ist offenbar identisch mit dem von der gr. Staatsanwaltschaft Mannheim am 12.6.1902 ausgeschrieben, angeblichen Gg. Braun (70772 A 649).

Karlsruhe (Baden) 24/11 1902.

Amtsanwalt I.

11618. **Betrug** verübte ein Unbekannter (ungef.

groß, mageres Gesicht, schwarze Haare, des Schnurbärtchen, abgetragener, schwarzer Mantel, schwarzer Filzbut, Zwerghack) in Oster- u. G. Wertingen, in der Weise, daß er sich in dem Bauern, angeblich um ihm Glück im and zu verschaffen, 40 A bar, eine feine goldene Halskette mit gold. Kreuzchen, Broschen in Herzform mit weißem Stein u. rgehäute Rosenkränze geben ließ u. an sich aber angeblich in ein Zigarrenkistchen legte, der Bauer in der Ställe 9 Wochen ungeöffnet n sollte (C 822).

g s b u r g 23/11 1902. R. Staatsanwalt.

9. **(Diebstahl bei Egg im Brezger Wald.)** Aufhebung vom 15.11.1902 im B. C.-R.-Bl. Nr. 142 Ziff. 11308 wird nachgetragen, daß den bereits angeführten Gegenständen dem n Josef Anton Miller in Sieben, Gde. Egg, Lehrer mit Schneide- u. Sägelinge u. braun- men West, sowie eine Decke, ferner dem n Adam Meusburger in Hoffstett in Egg eine alte Kasse, mit schwarzem Band eingetauchte r u. ein sog. „Zähler“ d. i. ein Rosenkranz nur 10 Silberbeschlagenen Holzforallen u. 2 ganz nen Krallen gestohlen wurden (8312).

100 (Vorarlberg) 23/11 1902.

R. I. Bezirksgericht. Abt. III.

11. **Ältere Wollne, Wert 50 A,** wurde im ent vom 27.9.—7.10.1902 dem Schulgehilfen n Etid anlässlich seines Umzuges von Plestern, Bodenstraße, nach Neumarkt i. Cpf. gestohlen

berg 23/11 1902. R. Staatsanwalt.

12. **Hund** (Dobermann-Pinscher, männlich, artig, schwarz, an den Foten gelb gezeichnet) Jagdhalband aus gelbem Leder, wurde am 12 in Zirndorf, A.-G. Fürth, gestohlen u. jemlich verkauft (C 909).

13 b 23/11 1902. R. Staatsanwalt.

keträgerischer sog. Primiziantenbettel.)

14. **Herrndobler Franz Haber*),** led. Tagelöhner fahrt, A.-G. Osterhofen, B.-A. Wilschofen, geb. m Waffau (37 J., jedoch jünger aussehend, pf. unterseht, blaßes rundes Gesicht, blondes rbtchen; hat sich schon als Student aus- t; Stehfragen, Manschetten), u. dessen Ge-

15. **Verfänger Franziska**),** led. Dienstmagd denthal, Gde. Alkofen, A.-G. Wilschofen, geb. 1.80 (bald 23 J. alt, klein, unterseht, 109. anfen, rundes Gesicht, spitze Nase) beide im -Bl. 1902 Nr. 137 Ziff. 10914 bezw. 10915 etrugs zur Verhaftung ausgeschrieben, geben e s c h w i s t e r aus u. betreiben seit einiger Nieder- u. Oberbayern den sog. Primizianten- Sie erschwindeln Geldbeträge durch daß en, ihr Bruder feiere heuer seine Primiz, könne wegen Mittellosigkeit seine Studien rücken, der Pfarrer habe sie geschickt. Fest- (D 789).

16 a u 23/11 1902. R. Staatsanwalt.

17. 145/11492 (1902).

18. 145/11493 (1902).

19. **Fahrrad „Schlabig“** (Nr. 45802, Rad- des Eigentümers Josef Hamburger von

Bergheim im Robt der Sattelstübe) wurde 14.11.1902 in Wasserburg entwendet (D 1127);

20. 11625. **Fahrrad „Lyra“** (Nr. 40467, in der Werk- zeugtaste die Radfahrkarte des Eigentümers Jidor Maier von Ebenhausen) wurde am 15.11.1902 in Wasserburg entwendet (D 1121).

21. Traunstein 24/11 1902. R. Staatsanwalt.

22. 11626. **Fahrrad** mit der Firma Simson & Comp., Subl. i. Tb., u. der Nr. 18257 auf einem Querrohr (schwarzer Rahmen, nach rückwärts gebogene Lenk- stange mit Korgriffen, schwarze Felgen, brauner Sattel, Hinterradblauemantel geflickt, dreieckige braune Werkzeugtaste) wurde vom 17. auf 18.11.1902 dem Birt Bened. Lettner in Baierbrunn a. d. Isar, A.-G. Wolfratshausen, aus dessen Hausgang ge- stohlen (F 849).

23. München II 23/11 1902. R. Staatsanwalt.

Um Ermittlung und Befreiung des Aufenthalt nachbezeichneter Personen wird ersucht:

24. 11627. **Dölger Ludwig,** Gastwirtssohn, geb. 6.1.83 in Dörmorsbach, A.-G. Aichaffenburg, als Zeuge (835).

Aichaffenburg 20/11 1902. Amtsanwalt (Land).

25. 11628. **Auchter** Viktoria, Kellnerin von München, geb. 7.6.83, als Zeugin (XIV 669).

26. München I 23/11 1902. R. Staatsanwalt.

27. 11629. **Wöt Ludwig,** led., ehemal. Leutnant, nun Chemiker, geb. 16.5.72 in St. Auld, Lothringen, zuletzt in München, als Zeuge (XI 1180400);

28. 11630. **Schwindler Christian,** led. Bäcker von Dieterskirchen, A.-G. Reunburg v. Wald, geb. 30.11.80, weg. Betrugs (XII 904).

29. München I 25/11 1902. R. Staatsanwalt.

30. 11631. **Vinder Paul,** Maurer, geb. 29.4.81 in Reunath, württ. A.-G. Stuttgart, als Zeuge. Derselbe ist aufzufordern, seinen Aufenthalt ander anzuzeigen (2178).

31. Ulm (Württ.) 23/11 1902. R. Staatsanwalt.

32. 11632. **Blantl Maria,** led. Tagelöhnerin, geb. 25.8.58 in Michlsneukirchen, A.-G. Roding.

33. 11633. **Gründl Peter,** led. Tagelöhner, geb. 30.5.83 in Battenham, A.-G. Rottbalmünster, B.-A. Gries- bach, beide anscheinend im Konkubinat lebend, weg. Diebstahls (509402).

34. Mainburg 23/11 1902. Amtsanwalt.

35. 11634. **Christos Johann,** led. Zimmermann von Wrowitz, Gde. Wilschlowitz, Bez.-Ger. Winterberg, Bez.-G. Prachatitz, geb. dort 14.11.81, als Zeuge (B 3456).

36. Nürnberg 12/11 1902. Amtsanwalt (Stadt).

37. 11635. **Gegner Johann Leonhard,** led. Arbeiter von Erlangen, geb. dort 5.7.80, weg. Unterschlagung (B 1148).

38. Nürnberg 23/11 1902. R. Staatsanwalt.

39. 11636. **Greimel Ludwig,** Dienstrecht von Ober- finning, A.-G. Landsberg, geb. dort 19.12.76, weg. Hausfriedensbruchs (879).

40. Staruberg 23/11 1902. Amtsanwalt.

41. 11637. **Gmann Christine,** led. Kellnerin von Nürnberg-Schoppershof, geb. 4.10.84 in Nürnberg, als Zeugin (VII 922).

42. München I 24/11 1902. R. Staatsanwalt.

11638. **Halbritter** Genoveva, verb. Tagelöhnerin von Rünsterhausen, A.-G. Krumbach, geb. dort 31.8.53, weg. Betrugs (A 297);

11639. **Habus** Johannes, led. Dienstmacht, geb. 28.12.70 in Remmingen, als Zeuge (C 937).

K e m p t e n 20/11 1902. R. Staatsanwalt.

11640. **Kellner** Josef, led. Vater von Lam, A.-G. Neufürth b. hl. Blut, B.-A. Kösting, geb. dort 13.9.79, weg. Untreue (XIII 754);

11641. **Ordover** Jaak, verb. Handelsmann von Zloczów, Galizien, geb. angebl. 1853 in Sokolówka, Bez.-G. Zloczów, weg. Verbr. m. d. Sittlichkeit (XIII 749).

M ü n c h e n I 25/11 1902. R. Staatsanwalt.

11642. **Rehner** Josef, led. Eisenbahnarbeiter, geb. 1.11.73 in Vogen, weg. Diebstahls (244).

R e u m a r k t i s D b p f. 22/11 1902. Amtsanwalt

für Kasil.

11643. **Ruser** Anna Maria, geb. Wibel, Händlerin von Carlsberg, A.-G. Grünstadt, B.-A. Frankenthal, geb. dort 9.1.59,

11644. **Reisberger** Anna Maria, geb. Wilhelm, Händlerin von Carlsberg, A.-G. Grünstadt, B.-A. Frankenthal, geb. dort 15.10.44, als Zeuginnen (25265. D 73).

K o n s t a n z (Waden) 18/11 1902. Amtsanwalt II.

11645. **Schug** Walburga, led. Kellnerin von Briegendorf, A.-G. Baunach, B.-A. Ebern, geb. 9.3.81 in Unterhausen, A.-G. Neuburg a/D., weg. Betrugs (907).

I n g o l s t a d t 21/11 1902. Amtsanwalt (Stadt).

11646. **Eberlein** Johann, led. Schweizer von Gern, A.-G. Eggenfelden, geb. 17.4.72 in Fremdingen, A.-G.ettingen, B.-A. Nördlingen, weg. Hansfriedensbruchs u. a. (1736/01).

M ü n c h e n II 20/11 1902. Amtsanwalt.

11647. **Dorner** Georg, led. Schmied von Nürnberg, geb. 27.10.72, weg. Widerstands u. a. (418).

B a u n a c h 22/11 1902. Amtsanwalt.

11648. **Störzer** Johann*, verb. Besitzer Posttheaters, von Windsbosen, Gde. Wein A.-G. Feuchtwangen, geb. dort 4.5.68 (s. 3 Unterfranken umberziehend), weg. strafb. Eigenn. u. a. Derselbe ist zu befragen, wo er sich in oder Mitte Dezember l. Js. aufhalten wird (A Neuburg a/D. 24/11 1902. R. Staatsanwalt).

*) Zul. 66/4845 (1902).

11649. **Eprenger** Karl, verb. Bildbauer Nürnberg, geb. 1.11.73, weg. Ungehörigk.

N ü r n b e r g 22/11 1902. R. Bezirkskommission

11650. **Gerner** Alfred, Reisender von Buch, Beleidigung (B 641);

11651. **Lauch**, gen. **Knapp**, Leonhard, led. Sohn von Herverstorf, A.-G. Markt-Erlach, 9. Neustadt a/M., geb. 14.4.66, weg. Körperverlet. u. a. (D 759).

B a m b e r g 21/11 1902. R. Staatsanwalt

11652. **Grünstein** Josef, Kaufmannslehrling Frankfurt a/M., geb. dort 1.10.86, wegen Betr. (C 923).

W ü r z b u r g 22/11 1902. R. Staatsanwalt

11653. **Salz** Joh., Schneider von Neuburg a/D., geb. 21.1.79, als Zeuge (E 638).

M ü n c h e n II 22/11 1902. R. Staatsanwalt

11654. **Rümmel** August Heinrich, verb. Schloßmeister von Weichenbach, beiß. Kr.-A. Ebnang, geb. dort 29.1.60, weg. Betrugs (II 183).

S c h a f f e n b u r g 21/11 1902. R. Staatsanwalt

11655. **Rutische** Ernst Wilhelm August, Schuhmacher von Toppert, A.-G. Schwiebiau, Kroschen, geb. dort 27.10.81, weg. Diebstahls (272).

M e l l i c h s t a d t 16/11 1902. Amtsanwalt

11656. **Thaler** Michael, led. Tagelöhner von B.-A. Wasserburg, geb. dort 7.10.75, weg. Körperverletzung (C 1064).

T r a u n s t e i n 22/11 1902. R. Staatsanwalt

Widerrufe.

1897: 2362. 3770.

1901: 8677. 10813. 10967. 12014.

1902: 656. 1168. 2622. 3122. 4189. 4713. 4862. 4863. 6365. 8352. 8889. 8915. 9756. 9894. 9927. 9975. 10106. 10154. 10225. 10309. 10310. 10489. 10524. 10665. 10795. 10811. 10827. 10838. 10845. 10905. 10981. 11051. 11054. 11067. 11166. 11243.

Alphabetische Recapitulation der Namen.

| | | | |
|-----------------------------|----------------------------|-----------------------------|---------------------|
| Auctor Viktoria . . . 11628 | Begner Joh. Leonhard 11635 | Reisberger Anna M. 11644 | Schramm Friedrich |
| Bd Lubwig . . . 11629 | Gerner Alfred . . . 11650 | Rieß Anna . . . 11601 | Schreiber Friedrich |
| Begenbauer Johann 11597 | Gretmel Ludwig . . 11646 | Rümmel Aug. Heinar. 11654 | Schug Walburga |
| Bühl Peter . . . 11598 | Grünbl Peter . . . 11633 | Knapp Leonhard . . 11651 | Schwarz Johann |
| Binder Paul . . . 11631 | Grünlein Josef . . 11652 | Lauch Leonhard . . 11651 | Schwinder Christian |
| Blank Maria . . . 11632 | Halbritter Genoveva 11638 | Leberfinger Franziska 11623 | Siebert Karl . . . |
| Braun Georg . . . 11617 | Hartmann Christian 11603 | Lehner Josef . . . 11642 | Siebler Franz . . |
| Chroslos Johann . . 11634 | Häuler Christian . . 11602 | Müller Andr. Christ. 11610 | Störzer Karl . . . |
| Dilger Ludwig . . . 11627 | Halsl Johann . . . 11653 | Ordover Jaak . . . 11641 | Störzer Johann . . |
| Donner Aloisia . . 11599 | Herrndobler Franz F. 11622 | Bühl Peter . . . 11598 | Stor Otto . . . |
| Dorner Georg . . . 11647 | Hofmann Ambros . . 11603 | Habus Johannes . . 11639 | Thaler Michael . . |
| Eberlein Johann . . 11646 | Hoffmann Wilhelm . 11604 | Ruser Anna Maria 11643 | Vollmar . . . |
| Eibel Anna . . . 11607 | Holstein Albalbert . 11596 | Rutische Ernst Wilh. | Volmer . . . |
| Emann Christine . . 11637 | (S) Hebelmeier Paul 11600 | August . . . 11655 | Weidlein Rosine . . |
| Förster Richard . . 11617 | Kellner Josef . . . 11640 | Schüster Anton . . 11612 | Wiesch Andreas . . |



Bayer. Central-Polizei-Blatt.

Plan für das Bayerische Central-Polizei-Blatt.

§ 1.

Das Bayerische Central-Polizei-Blatt ist bestimmt zur Veröffentlichung solcher amtlicher Bekanntmachungen, welche für den Sicherheitsdienst oder die Strafrechtspflege von besonderem Belange sind.

§ 2.

In besonderen Beilagen kommen zur Veröffentlichung:

1. Die Landesverweisungen,
2. Ausschreibungen zum Zweck des Vollzugs der von den Amts- und Schöffengerichten wegen Vergehen und Uebertretungen, dann der von anderen Gerichten und Behörden wegen Uebertretungen rechtskräftig erkannten Strafen.

§ 3.

Das Bayerische Central-Polizei-Blatt und dessen Beilagen erscheinen, so oft Stoff zu einer Nummer vorhanden ist. In dringenden Fällen werden Extrablätter ausgegeben.

§ 4.

Redaktion, Druck und Verlag des Bayerischen Central-Polizei-Blattes und seiner Beilagen werden von der I. Polizei-Direktion auf Rechnung des Staates besorgt. Das Kassen- und Rechnungswesen ist dem Taxamte der I. Polizei-Direktion übertragen. Zuschriften sind an „die Redaktion des Bayer. Central-Polizei-Blattes in München“ zu richten.

§ 5.

An welche Behörden das Bayer. Central-Polizei-Blatt unentgeltlich abzugeben ist, bestimmt das Staatsministerium des Innern.

§ 6.

Das Abonnement steht Jedermann frei.

| | | |
|---|---|-------|
| Das Abonnement beträgt ganzjährig | 4 | Mark, |
| drei vierteljährig | 3 | „ |
| halbjährig | 2 | „ und |
| vierteljährig | 1 | „ |

§ 7.

Bekanntmachungen **nicht bayerischer** Behörden können gegen Bezahlung Aufnahme finden und werden mit einem Insertionspreis von 20 Pfennig für die halbe und von 40 Pfennig für die volle Zeile bzw. deren Raum berechnet.

Für Extrablätter und für Reproduktion von Abbildungen sind die erwachsenen Barauslagen zu ersetzen.

§ 8.

- I. Die Bekanntmachungen **Bayerischer** Justiz- und Polizeibehörden werden — mit folgenden Ausnahmen — unentgeltlich aufgenommen:
- II. Bei Bekanntmachungen, welche einen Raum von mehr als 20 einspaltigen oder 10 voll Zeilen in Anspruch nehmen, ist für jede weitere einspaltige Zeile bzw. deren Raum eine Gebühr von 20 Pfennig, für die volle Zeile bzw. deren Raum eine Gebühr von 40 Pfennig zu vergüten.
- III. Dies gilt auch, wenn mehrere einzelne Bekanntmachungen gleichzeitig aus dem gleichen Anlaß und zu dem gleichen Zweck gegen mehrere Personen erlassen werden und hiedu im ganzen ein Raum von mehr als 20 einspaltigen oder 10 vollen Zeilen in Anspruch genommen wird.
- IV. Für Extrablätter und für die Reproduktion von Abbildungen sind die erwachsenen Barauslagen zu ersetzen.

§ 9.

Die Veröffentlichung von **Widerrufen** geschieht in allen Fällen (§ 7 u. 8) sofort, wenn der Widerruf lediglich durch Bekanntgabe der Nummer der zu widerrufenden Ausschreibung erfolgt. Außerdem finden die Bestimmungen der §§ 7 und 8 Anwendung.

§ 10.

Belegblätter werden nur dann abgegeben, wenn für Herstellung eines Extrablattes für Reproduktion einer Abbildung gesonderte Rechnungsstellung erfolgt. Dagegen wird der Vollzug der Ausschreibung bzw. des Widerrufs bestätigt, wenn dem Ersuchen um Ausschreibung ein sprechendes, gesondertes oder abtrennbares Formular beigegeben ist. Dieses Formular ist hinsichtlich des Betreffs, bzw. des Namens der auszuschreibenden Person und der Geschäftsziffer von ersuchenden Behörde auszufüllen.

Einzelne Exemplare des Bayer. Central-Polizei-Blattes werden, jedoch nur nach Maß des vorhandenen Vorrates, gegen portofreie Einsendung von 20 Pfennig portofrei zugesandt.

§ 11.

Der Redaktion steht das Recht zur nötigen formellen Abänderung der Einsendungen, in der Sache zur Beanstandung derselben auf Grund des Redaktionsplanes zu.

Beschwerden sind zunächst an den Vorstand der k. Polizei-Direktion zu richten und werden in letzter Instanz durch das k. Staatsministerium des Innern im Benehmen mit dem k. Staatsministerium der Justiz beschieden.

Für die Inanspruchnahme des Bayer. Central-Polizei-Blattes werden im allgemeinen folgende **Anders** empfohlen:

1. Bei Sicherheitsstörungen durch unbekannte Personen, soferne nicht Aussicht auf baldige Ermittlung des Täters besteht, dann gegen flüchtige bekannte Täter, soferne besonders schwere Straftaten (wie Mord, Totschlag, Raub, schwere oder bedeutende Diebstähle, Betrügereien, Veruntreuungen, Münzverbrechen u. dergl.) in Frage stehen, soll ungefäumt, in den anderen Fällen aber erst dann Ausschreibung veranlaßt werden, wenn andere sachdienliche Erhebungen (im Gerichtsprengel, in der Heimat, am Geburtsort, bei Angehörigen etc.) erfolglos geblieben sind.
2. Die Ersuchen um Ausschreibung sind (namentlich hinsichtlich der Eigennamen) in deutlicher Schrift abzufassen und haben, soweit möglich, die Personalien der verfolgten Personen (Familien-Namen, Vor-Namen, ob ledig, verheiratet oder verwitwet, Beruf, Heimat, Geburts-Ort, Geburts-Tag, -Monat und -Jahr) und die Geschäfts- (Anzeige-Verzeichnis-) Nummer zu enthalten.

Angabe des „Alters“ statt der Geburtszeit wolle im Interesse der Sicherheit der Auffindung und Feststellung der Identität der gesuchten Personen tunlichst vermieden werden.

3. Auf Rechtschreibung der Ortsnamen wolle tunlichst Bedacht genommen und jeweils, namentlich bei mehrfach vorkommenden Ortsnamen, der Gerichts- oder politische Bezirk angegeben werden. Bei Personen mit mehreren Vornamen empfiehlt es sich, den Ruf-Namen hervorzuhoben.

Die Abstammungsverhältnisse, die Namen der Ehegatten und die Religion der Auszuschreibenden werden in der Regel in die Ausschreibungen nicht aufgenommen.

4. Bei Ausschreibung bestimmter Personen ist anzugeben, ob dieselben als Beschuldigte, eventuell wegen welchen Reates, oder als Zeugen, dann ob die Beschuldigten auf Grund richterlichen Haftbefehls zur Verhaftung, oder zur vorläufigen Festnahme oder zur Ermittlung und Befanntgabe des Aufenthalts ausgeschrieben werden sollen.

Bei Ausschreibung gerichtlicher Haftbefehle wolle das Gericht, welches den Haftbefehl erlassen hat und das Gefängnis, in welches der Beschuldigte einzuliefern ist, angegeben werden. Mangels Angabe des Einlieferungsortes wird angenommen, daß der zu Verhaftende an dasjenige Gericht abzuliefern ist, welches den Haftbefehl erlassen hat.

5. Zum Zwecke des Vollzugs rechtskräftig erkannter Strafen werden nur Haftbefehle (Stechbriefe) veröffentlicht. Die diesbezüglichen Ausschreibungen haben außer den unter Ziffer 2 bezeichneten Personalien das Verurteilten das Reat, das Datum des Urteils, das erkennende Gericht und die Geschäfts-Nummer zu enthalten und das Gefängnis zu bezeichnen, in welches der Verfolgte abgeliefert werden soll.
6. Bezüglich der Signalements empfiehlt es sich, die von der Person untrennbaren Kennzeichen von der Beschreibung der Kleidung, der Effekten u. dergl. zu scheiden und zunächst die Person nach Alter (besser unter Angabe der Geburtsdaten), Größe (möglichst in Metern), Gestalt (ob schlank oder corpulent), Gesichtsform, dann (in der Richtung von oben nach unten) die Kopfhaare, Stirn, Augenbrauen, Nase, Ohren, Bart (nach Farbe und Gestalt), Mund, Kinn, besondere Kennzeichen (wie Narben, Muttermale, Wargen, körperliche Gebrechen, Absonderlichkeiten im Benehmen, Gebrauch von Augengläsern u. dergl.) und Sprache bezw. Dialekt, sodann die Kleidung (Kopfbedeckung, Hemdkragen, Krawatte oder Halstuch, Hemdbrust, Rock oder Zoppe, Weste, Hose, Fußbekleidung, etwaige Ueberkleidung) und schließlich die mitgeführten Effekten (Uhr, Uhrkette mit Anhängseln, Schmuckstücken, Stod, Reisegepäck u. dergl.) zu beschreiben.

Bezüglich der Gesichtsförm, der Stirn, Nase, der Ohren, des Mundes und Rinnellen wollen Angaben unterlassen werden, wenn diese Gliedmassen als „gewöhnlich“ zu bezeichnen sind.

Die Beschreibung der Kleidung erscheint, abgesehen von besonders wichtigen Fällen dann ziemlich zwecklos, wenn die Kleidung keine auffälligen Merkmale aufweist oder wenn bis zur Ausschreibung längere Zeit verlossen ist.

7. Bezüglich solcher wegen strafbarer Handlungen verfolgter Personen, welche nach Zigeunerart oder berufsmäßig von Ort zu Ort ziehen, sind Ausschreibungen lediglich bezug auf Aufenthaltsermittlung unzweckmäßig, da die Gefuchten, falls auch ihr vorübergehender Aufenthalt in einem Ort ermittelt werden sollte, bis zum Eintreffen einer etwaigen Verfügung in der Regel nicht mehr anwesend und wieder unbekanntem Aufenthalts geworden sind. Gegen solche Personen empfiehlt es sich lediglich Haftbefehle oder Ersuchen um vorläufige Festnahme zur Ausschreibung zu bringen.
8. Ausschreibungen zum Zwecke der Ermittlung unbekannter Täter sind im Interesse der Uebersichtlichkeit des Blattes, wie um eine Ueberfüllung desselben zu vermeiden, auf das notwendigste Maß zu beschränken.

Besonders schwere Sicherheitsstörungen (siehe § 12 Ziffer 1) werden am besten nur sobald als möglich, sondern auch in möglichst eingehender, den Forschungsarbeiten fördernder Weise zur Veröffentlichung gebracht. Bei Vergehen empfiehlt es sich, Ausschreibungen zur Ermittlung unbekannter Täter, besondere Umstände ausgenommen, nur in den Fällen zu erlassen, in welchen die Strafkammern als erkennende Gerichte zuständig sind.

Einfache Entwendungen von Bargeld (sofern nicht auffällig hohe Summen in Frage stehen), von gewöhnlichen Taschenuhren und Uhrketten, von bänderlichen gewöhnlichen Schmuckstücken, von gewöhnlichen Kleidungsstücken, hierunter auch von Ueberziehern, eignen sich in der Regel nicht zur Ausschreibung. Das gleiche gilt von Fahrrad Diebstählen, wenn nicht die Fabrik-Marke und die Fabrik-Nummer des Fahrrades angegeben werden. Dann von einfacher Entwendung allgemein als Zahlungsmittel üblicher Coupons (hierbei nicht größere Summen in Frage stehen) und von geringwertigen Lotterielosen.

§ 13.

Die schriftlichen Ersuchen um Aufnahme von Ausschreibungen im Bayer. Central-Polizeiblatt bleiben als Belege bei der Redaktion des Blattes zurück und sind dementsprechend auszufertigen.

Im Interesse einer raschen Veröffentlichung der Einsendungen, bezw. um zeitweilige Umschreiben der Einsendungen zu vermeiden, sind die Requisitionen nach Maßgabe der einzelnen §§ 14 und 16 dieses Redaktionsplanes vorgeesehenen Rubriken gesondert auszufertigen.

§ 14.

Zur Veröffentlichung (im Hauptblatt) gelangen:

1. Unter der Rubrik:

„Haftbefehle.“ Die bezeichneten Personen sind an die verfolgenden Behörden Militärarrestanten an die nächste Militärbehörde (Bezirks-Kommandos) ausgeschloffen abzuliefern, wenn nicht ausdrücklich andere Bestimmung getroffen ist. Von der Festnahme ist die verfolgende Behörde unverzüglich zu verständigen. Personen, die von einem

a) außerhalb Bayerns nach Bayern zu verbringen sind, sind an die der bayerischen Landesgrenze zunächst gelegene Uebergangsstation zu verbringen“ :

- a) Gerichtliche Haftbefehle gegen flüchtige Angeeschuldigte, insofern es sich um ein Verbrechen oder ein Vergehen, oder um Zigeuner handelt.
- b) Steckbriefe gegen entwichene Gefangene und gegen Personen, welche sich der Polizeiaufsicht entzogen haben oder in das Arbeitshaus einzuschaffen sind.

2. Unter der Rubrik:

„Zum **Estrafvollzuge** sind zu verhaften“ :

Steckbriefe der Staatsanwaltschaften an den Landgerichten gegen flüchtige Verurteilte zum Zwecke der Vollstreckung wegen Verbrechen oder Vergehens rechtskräftig erkannter Strafen, ohne Rücksicht auf das Strafmaß.

3. Unter der Rubrik:

„**Ausforschungen**“ :

- a) Späheauschreiben zur Ermittlung, eventuell vorläufigen Festnahme unbekannter Täter, sowie Späheauschreiben zur vorläufigen Festnahme bekannter Täter oder verdächtiger Personen, insofern es sich um ein Verbrechen oder ein für die Strafrechtspflege besonders belangreiches Vergehen handelt, ferner Späheauschreiben zur Wiederbeibringung mittels strafbarer Handlung abhanden gekommener Wertpapiere oder besonders wertvoller Gegenstände.
- b) Ausschreibungen zur Feststellung der Identität aufgegriffener unbekannter Personen und aufgefundenener unbekannter Leichen, dann Ausschreibungen über die Auffindung von Gegenständen, welche von Verbrechen oder schwereren Vergehen herzurühren scheinen. (**Verdächtiger Besitz**.)
- c) Ausschreibungen gegen vagierende Personen, welche gewohnheitsmäßig durch Simulation Krankenverpflegung, oder gewohnheitsmäßige Reise- und sonstige Unterstützungen erschwindeln.
- d) Ausschreiben über vermißte Personen, über zu Verlust gegangene Wertpapiere und wertvolle Gegenstände (gegen Insektionsgebühr).
- e) Bemerkenswerte Notizen über Gaunerverwesen.

4. Unter der Rubrik:

„**Um Ermittlung und Bekanntgabe des Aufenthalts nachbezeichneter Personen wird ersucht**“ :

Ausschreiben zur Ermittlung des Aufenthaltes bestimmter Personen, sei es, daß sie als Beschuldigte oder als Zeugen gesucht werden, insofern es sich um ein Verbrechen oder ein für die Strafrechtspflege besonders belangreiches Vergehen handelt. Anwälte haben bei den Ersuchen um derartige Veröffentlichungen in der Regel der Redaktion kurze Anhaltspunkte für die Nachprüfung der Voraussetzungen zur Ausschreibung zu geben.

5. **Widerrufe** der erlassenen Bekanntmachungen im Erledigungsfalle durch Anführung der Nummer der zu widerrufenden Ausschreibung.

Zur Einfindung der Widerrufung sind die Behörden, welche die Ausschreibung veranlaßt haben, verpflichtet.

§ 15.

Auf die Bekanntmachungen der **Militär-Justiz-Behörden** finden vorstehende Bestimmungen gemäß bzw. gleichmäßige Anwendung.

§ 16.

In die **Beilage** für den Vollzug der von den Amts- und Schöffengerichten wegen Vergehen und Uebertretungen, dann der von anderen Gerichten und Behörden wegen Uebertretungen rechtskräftig erkannten Strafen werden — abgesehen von Diebstahl, Betrug, Fehlerei und solchen Uebertretungen, bei welchen gleichzeitig auf Ueberweisung an die Landespolizeibehörde erkannt worden ist — Ausschreibungen nur dann aufgenommen, wenn auf eine primär oder im Falle der Ueinbringlichkeit der Geldstrafe zu vollziehende Einzelstrafe von mindestens 4 Tagen Haft oder Gefängnis erkannt worden ist.

Die Einsendung hat zu enthalten: Familien-Namen, Vor-Namen, ob ledig, verheiratet oder verwitwet, Beruf, Heimat, Geburtsort und Geburtszeit des Verurteilten, Datum des (rechtskräftigen) Urteils oder Strafbefehles, das Reat, die erkannte Strafe und die Nummer der Vormerkungsliste.

Der Widerruf, zu dessen rechtzeitiger Einsendung im Erledigungsfalle die veranlassende Behörde verpflichtet ist, wird durch Anführung der Nummer der zu widerrufenden Ausschreibung vollzogen.

§ 17.

Die **Inhaltsverzeichnisse** werden je halbjährig, im Januar und Juli, ausgegeben.

Vorstehender Plan wurde im Einverständnisse mit dem k. Staatsministerium der Justiz vom k. Staatsministerium des Innern mit Entschließung vom 5. November 1902 Nr. 24922, das Bayerische Central-Polizei-Blatt betreffend, genehmigt.

München, 1. Dezember 1902.

k. Polizei-Direktion.





Bayer. Central- Polizei - Blatt.

Herausgegeben von der k. Polizei-Direktion München.

Gastbefehle. Die bezeichneten Personen sind an die verfolgenden Behörden — Militärarrestanten an die nächste Militärbehörde (Bezirks-Kommandos ausgeschlossen) — abzuliefern, wenn nicht ausdrücklich andere Bestimmung getroffen ist. Von der Festnahme ist die verfolgende Behörde unverzüglich zu verständigen. Personen, die von einem Orte außerhalb Bayerns nach Bayern zu verbringen sind, sind an die der bayerischen Landesgrenze zunächst gelegene Uebergangsstation zu verbringen.

11657. **Sauneliser** Josef, led. Dienstknecht, geb. 3484 in Lauingen, weg. Diebstahls auf Anord. des k. A.-G. Lauingen aJZ, wohin abzuliefern (H 358).
Dillingen 22/11 1902. **Amtsanwalt.**

11658. **Berger** Johann, led. Dienstknecht von Hochburg-Alb, Bez.-G. Braunau, Oberösterreich, geb. dort 31.1.79.

11659. **Hözl** Josef, vulgo Holzgäckerjopp, led. Tagelöhner von Hochburg-Alb, geb. dort 7.3.77.

11660. **Schmitzberger** Hubert, led. Dienstknecht von St. Radegund, Bez.-G. Braunau, Oberöterr., geb. 2.11.81 in Hochburg-Alb, sämtliche weg. Körperverletzung auf Anord. des k. A.-G. Burghausen (D 1124);

11661. **Wolf von Todentwirth** Anna Emma Ernestine Viktoria, Baronin, geschiedene Daube, Klavierlehrerin von Todentwirth bei Wernshausen, L.A. Schmaltalben, preuß. Prov. Hessen-Nassau, geb. dort 8.3.56, weg. Betrugs auf Anord. des k. A.-G. Rosenheim (B 979). Einl.-Ort f. sämtl.: nächstes Gef. Traunstein 26/11 1902. **R. Staatsanwalt.**

11662. **Christ** Leonhard*, led. Maurer von Münchenreute, Gde. Blönried, württ. A.-G. Saulgau, geb. 9.10.76, weg. Verbr. w. d. Sittlichkeit. Einl.-Ort: hief. A.-G.-Gef.

Wangen i. M. (Württ.) 25/11 1902. **R. Amtsgericht.**

*) Zul. 110/8630 (1902).

11663. **Dit** Georg, led. Tagelöhner von Klingenberg, A.-G. Grafenau, geb. dort 23.3.72, weg. Betrugs auf Anord. des k. A.-G. Landau aJZar (998).
Landau aJZ. 22/11 1902. **Amtsanwalt.**

11664. **Erhard** Johann, led. Erdarbeiter von Stadthof, geb. 13.2.78 in Regensburg, weg. Diebstahls u. a. auf Anord. des k. A.-G. Weilheim, wohin abzuliefern (C 775).

München II 21/11 1902. **R. Staatsanwalt.**

11665. **Gäner** Johann Fritz, led. Commis von Würzburg, geb. dort 8.11.78, weg. fabri. Körperverl. auf Anord. des k. A.-G. Nürnberg. Vor Zulieferung Drabtmacht (A 2127).

Nürnberg 26/11 1902. **Amtsanwalt (Stadt).**

11666. **Gmeinwieser** Alois, led. Dienstknecht von Unterneukirchen, A.-G. Altdötting, geb. dort 31.12.70, weg. Betrugs (979).

Mühldorf 22/11 1902. **Amtsanwalt.**

11667. **Goll** Klara von Bfrozheim, Baden (20 J., 1,62 m, schlant, längliches schmales Gesicht, gesunde Gesichtsfarbe, dunkle Haare), weg. Abtreibung (§ 218 Str.-G.-B.);

11668. **Hohelsen** Alfred, Bautechniker von Bfrozheim, Baden (24 J., 1,72 m, schlant, rote Haare, Sommerprossen u. Narbe im Gesicht, Anflug von Schnurrbart, Dialekt des badijchen Mittellandes), weg. Anstiftung zur Abtreibung. Einl.-Ort f. beide: A.-G.-Gef. Bfrozheim (1633).
Karlsruhe (Baden) 26/11 1902.

Gr. Unt.-Richter II.

11669. **Heinrich** Wilhelm, Rekrut des Bez.-Kds. Würzburg, led. Mechaniker von Würzburg, geb. dort 14.12.80 (1,73 m, schlant), weg. Fahnenflucht. Einl.-Ort: hief. Mil.-Arrestanstalt (2376).

Würzburg 20/11 1902. **Gericht d. l. b. 4. Division.**

11670. **Herrmann**, Ehefrau des Bizeuners u. Kegenschirmmachers Karl Herrmann, angebl. von Bloskowitz in Böhmen (vermutlich Bloskowitz, Bez.-G. Leitmeritz, Böhmen, weg. Betrugs u. Diebstahls auf Anord. des k. A.-G. Oberdiechtach. Dieselbe ist verächtlich, am 4.10.1902 der Bergmannswitwe Anna Bauer in Wildpenneicr, A.-G. Oberdiechtach, 20 A u. a. gestohlen u. derselben Frau 3 A durch die Verpiegelung herausgeschwindelt zu haben, der kürzlich verunglückte Ehemann der Frau Bauer müsse in der Ewigkeit sehr viel leiden u. könne sie — die Herrmann — helfen, wenn ihr Frau Bauer 3 A gebe, wofür sie — die Herrmann — drei hl. Messen bezahlen werde. Der Ehemann der Gesuchten ist im Gesicht narbig u. bartlos. In Begleitung dieser Bande, welche weder Wagen noch Pferde mit sich führt, befanden sich ein ungef. 14 J. alter Knabe u. 2 Mädchen. Einl.-Ort: hief. A.-G.-Gef. (640).

Oberdiechtach 22/11 1902. **Amtsanwalt.**

11671. **Kraus** (auch **Westmeier**) Georg*, Maurer von Hohenwart, A.-G. Schrobenufen, geb. 17.4.62, weg. Betrugs i. R. auf Anord. des k. A.-G. München II. Einl.-Ort: Gef. am Anger hier (VIII 966).

München I 27/11 1902. **R. Staatsanwalt.**

*) Zul. 135/10858 (1902).

11672. **Munzinger** Karl, led. Müller, geb. 11.4.77 in Burgalben, A.-G. Waldsriedbach, B.-A. Birmalsen, Pfalz, weg. Sachbeschädigung. Einl.-Ort: nächstes A.-G.-Gef. Radricht (6406).

Darmstadt (Hessen) 21/11 1902. **Gr. Staatsanwalt.**

11673. **Reim** Adolf, led. Tagelöhner, geb. 12.12.84 in Frieberg bei Augsburg, weg. Widerstands u. a. Einl.-Ort: hief. Gef.
Saulgau (Württ.) 25/11 1902. **R. Amtsgericht.**

11674. **Langhaus** Max, led. Metzger, angebl. von Uderwangen, Kr. Breuß. Eylan, geb. 21.3.80 in Mühlbauern, Kr. Breuß. Eylan, u.

11675. **Waisauf** Alfred Martin Rudolf, led. Metzger von Altenburg i. Ostpreußen, geb. dort 5.7.80, beide weg. Betrugs u. a. auf Anord. des k. A.-G. Landau aJd. 26/11 1902. Amtsanwalt.

11676. **Reuhanser** Josef, led. Bauersohn von Riederndorf, Bez.-G. Ruffstein, Tirol, geb. dort 30.6.80, weg. Jagdvergehens auf Anord. des k. A.-G. Friesen. Einl.-Ort: nächstes Gef. (A 489).

Traunstein 27/11 1902. R. Staatsanwalt.

11677. **Reinhardt** Franz Anton, Zigeuner von Durlangen, württ. A.-G. Gmünd a. d. Rems, geb. dort 29.1.76 (ungef. 1.73 m, schlant, schwarze Haare, schwarzer Schnurrbart; hat in seiner Umgebung den Spitznamen „Hofe“), weg. Körperverl. auf Anord. des k. A.-G. Dettingen. Einl.-Ort: nächstes A.-G.-Gef. (B 962).

Neuburg aJd. 26/11 1902. R. Staatsanwalt.

11678. **Nebel** Jakob, led. Bäcker von Maximilianau bei Karlsruhe, A.-G. Kandell, B.-A. Gernerstheim, Pfalz (24 J., mittelgroß, unterseht, Bartanflug; grauer Hut, gut erhaltener schwarzer Anzug, wollene braun- u. blaugestreifte Unterjoppe, Reißfistel), weg. Diebstahls auf Anord. des k. A.-G. Dillingen. Einl.-Ort: nächstes A.-G.-Gef. (C 386).

Neuburg aJd. 27/11 1902. R. Staatsanwalt.

11679. **Schuhmacher** Bertold*), verb. Schlosser, geb. 25.8.78 in Saarbrücken, preuß. Rheinprovinz (24 J., 1,70—1,75 m, schlant, schwarze Haare, bartlos), weg. Unterschlagung. Verhaftung u. Drahtnachricht, worauf Verhängung wegen Zulieferung erfolgen wird (79228. A V 283).

Mannheim (Baden) 24/11 1902.

Gr. Staatsanwalt.

*) Zul. 109/4852 (1902).

11680. **Ziegmaier** Hieronymus*), verb. Schirmflücker von Rodenbach, Pfalz, geb. 27.4.53 in Carlsberg, A.-G. Grünstadt, B.-A. Frankenthal, weg. Unterschlagung auf Anord. des k. A.-G. Würzburg, wohn abzuliefern (518).

Würzburg 24/11 1902. Amtsanwalt (Land).

*) Zul. 66/4852 (1902).

11681. **Liebe** Hans*), led. Reisender von Stettin, geb. dort 8.2.76, weg. Betrugs auf Anord. des k. A.-G. München I. Einl.-Ort: Gef. am Anger hier (XI 897).

München I 24/11 1902. R. Staatsanwalt.

*) Zul. 142/11286 (1902).

11682. **Elkora** Gustav, led. Bäcker von Sugram (?) in Ungarn, alias von Segrun (?) in Böhmen, richtig vielleicht in Zsegra, Komitat Szepes, Ungarn (ziemlich groß, mager, sehr defekt gekleidet), weg. Diebstahls auf Anord. des k. A.-G. Wiedtach (801).

Wiedtach 14/11 1902. Amtsanwalt.

11683. **Schloß** Karl*), led. Schneider, geb. 17.4.74 in Waltmannsweiler, württ. A.-G. Schornberg (ungef. 1,70 m, rotblonde Haare, rotblondes Schnurrbartchen, geht mit dem rechten Fuß stark einwärts), wegen Betrugs. Einl.-Ort: hief. A.-G.-Gef. (997).

Ulmu (Württ.) 26/11 1902. R. Staatsanwalt.

*) Zul. 44/3239 (1902).

11684. **Altenberger** Anna, led. Schwaigerstochter von Landsbut, geb. dort 28.1.84, weg. Diebstahls auf Anord. des k. A.-G. Landsbut. Einl.-Ort: hief. Vdg.-Gef. (2900).

Landsbut 25/11 1902. R. Staatsanwalt.

11685. **Ammer** Josef, led. Bäcker u. Eisenbahnarbeiter, geb. 30.12.72 in Ramsau, A.-G. Regenlaui, B.-A. Stadtmhof,

11686. **Alinger** Johann, led. Tagelöhner u. Eisenbahnarbeiter, geb. 19.6.64 in Thurmansbang, A.-G. Grafenan, beide weg. Körperverl. u. a. auf Anord. des k. A.-G. Brud (444).

Brud b/München 23/11 1902. Amtsanwalt.

11687. **Glinter** Josef, Metzger von Ruhmannselden, A.-G. Viechtach, geb. 5.10.65 in St. Veit, A.-G. Neumarkt a. R., B.-A. Mühlndorf, weg. Diebstahls auf Anord. des k. A.-G. Geisenfeld. Einl.-Ort: nächstes A.-G.-Gef. (A 988).

Neuburg aJd. 24/11 1902. R. Staatsanwalt.

11688. **Höfler** Johann, verb. Tagelöhner von Gding, A.-G. Bilschhofen, geb. dort 21.5.46, weg. Betrugs auf Anord. des k. Vdg. Passau. Einl.-Ort: hief. Ger.-Gef. (C 854).

Passau 23/11 1902. R. Staatsanwalt.

11689. **Gunhauser** Katharina, geb. Hafener, Mauerersfrau von Jfen, A.-G. Saag, B.-A. Wauersburg, geb. 27.3.78 in Regen, weg. Unterschlagung auf Anord. des k. A.-G. Augsburg. Einl.-Ort: nächstes A.-G.-Gef. (A 888).

Augsburg 23/11 1902. R. Staatsanwalt.

11690. **Obermeier** Josefa, led. Dienstmagd vom Ergoldsbach, A.-G. Wallersdorf, geb. 12.1.84 a. Krumbach, A.-G. Rottenburg, weg. Diebstahls auf Anord. des k. A.-G. Landsbut. Einl.-Ort: hief. Vdg.-Gef. (II 3000).

Landsbut 25/11 1902. R. Staatsanwalt.

11691. **Weinmann** Max, led. Chemigraph von Gunntentkirchen, A.-G. Neumarkt a/Kott, B.-A. Mühlndorf, geb. 10.5.79, weg. Zuhälterei auf Anord. des k. A.-G. München I. Einl.-Ort: Gef. am Anger hier (IX 835).

München I 24/11 1902. R. Staatsanwalt.

11692. **Schuhmann** Franziska, Bauerstochter von Stiftung bei Leonfelden, Bez.-G. Freistadt, Oberö., geb. 1880 in Schwertberg, Bez.-Ger. Wautbacher, Bez.-G. Berg, Oberö., u. daselbst zul. wohnhaft.

11693. **Schuhmann** Johanna, Bauerstochter von Stiftung bei Leonfelden (s. oben), geb. 1885 in Schwertberg (s. oben), u. daselbst zuletzt wohnhaft weg. Verdr. des Betrugs. Hieber einzuliefern (VI 55100).

Linz (Oberö.) 26/12 1902.

R. k. Landesgericht, Abt. VI.

11694. **Weldner** Friedrich, Dienstknecht von Umweiler, Gbe. Eichenhal, württ. A.-G. Debringen, geb. 20.12.71 (1,65 m, schlant, schwarzes Schnurrbartchen), weg. Betrugs i. R. Einl.-Ort: hief. A.-G.-Gef.

Saill (Württ.) 24/11 1902. R. Staatsanwalt.

11695. **Zanoni** Sebastian, led. Eisenbahnarbeiter im b. C.-N.-Bl. 1902 Nr. 130 Biffer 10399 weg. Diebstahls zur Verhaftung ausgeschrieben, ist nicht am 5.3.82 jobern am 3.3.81 geboren (V 926).

München I 23/11 1902. R. Staatsanwalt.

A u s f o r s c h u n g e n.

11696. **Haub bei Großholzhausen.** A.-G. Rosenheim, verübt am 19.11.1902 an Agathe Kloo (B. C.-Bl. 1902 Nr. 146 Biff. 11545). Als Täter kommen in Betracht: **Nadler** Georg, Bergarbeiter von Bindeftabl (?) u. **Gramer** Johann, Ruffschmied von Bendorf, Bez.-G. Wald, Nied.-Osterr. (B 999). **Traunstein** 27/11 1902. R. Staatsanwalt.

11697. **(Betrügereien mit unechten Münzen.)** Einer der in Nr. 143/11376 (1902) beschriebenen Beschuldigten ist der led. Händler Josef **Wayer** von Haiming, Bez.-G. Zust, Tirol, geb. dort 17.6.72 (1424).

Wiesbach 25/11 1902. Amtsanwalt.
11698. **Damenremontoiruhr** (golden, weißes Zifferblatt, römische Ziffern, gold. Zeiger, Ränder u. Rückdeckel gerippt, am Rückdeckel außen in schwarzer Gravierung eine Gitarre u. ein Kranz, innen die Gravierung „M. Geist“) wurde am 2.11.1902 in der Geschäftlichen Wirttschaft in Eichenau, A.-G. Erlangen, gestohlen (C 923).

Jürtz 27/11 1902. R. Staatsanwalt.
11699. **(Diebstähle im Bregenzener Wald.)** In der Zeit vom 16.11.1902 nachmittags 2 Uhr bis zum folgenden Tage nachmittags 4^{1/2} Uhr wurden aus dem unbewohnten versperrten Hause Nr. 64 des Kaspar Wehler zu Kalchern in Andelsbuch, Bez.-G. Bezau, Bez.-G. Bregenz, Vorarlberg, entwendet: 1 hölzerne Schmalzbutte mit 30 Kilogramm Butter, Wert 75 Kronen, aus einer Brantweinflasche ungef. 10 Liter Brantwein, Wert 9 Kronen, 1 ganz neuer blauschwarzer Männerrock, Wert 24 Kronen, 1 gut erhaltener, fast schwarzer langer Winterrock (Mantel), Wert 40 Kronen, 1 alte silb. Herren-Taschenuhr mit Schlüsselauflzug, Wert 5 Kronen, 1 Paar goldene Ohrringe, Wert 5 Kr., 1 alte, glaublich silberne Spindeluhre samt silb. Kette, Wert 8 Kronen. Verdächtig: ein mittelgroßer Mann mit dunklem langem Kede. Festnahme des Täters u. Vorführung an das nächste Gericht (87/2).

Bezau (Vorarlberg) 24/11 1902.

R. I. Bezirksgericht. Abt. III.

*) Vergleiche 142/11308 (1902) u. 147/11619 (1902).

11700. **(Einmissetieb.)** Im Oktober d. J. mietete sich in Rosenheim ein Mann, angebl. ein Schuhmacher (in den 20er Jahren, 1,65—1,70 m, blonde Haare, blondes Schnurrbartchen, einsehmelndes freundliches Benehmen; dunkelgrüner Anzug; führte ein älteres Fahrrad mit gelben Felgen bei sich) ein u. eruchte seinen Zimmergenossen, ihm den Kleiderkasten zur Mitbenützung zu überlassen. Als der Zimmergenosse abends nach Hause kam, war der Kleiderkasten ausgeräumt u. der Fremde verschwunden. Der Täter dürfte identisch sein mit dem in B. C.-Bl. 1902 Nr. 93 Biff. 7016 weg. Diebstahls zur Verhaftung ausgeschriebenen **Oberhuber** Albert, led. Schuhmacher von Mggern, A.-G. Mötting, geb. dort 19.3.78 (B 790).

Rosenheim 26/11 1902. Amtsanwalt (Stadt).

11701. **(Diebstahl.)** Am 23.11.1902 wurden in Mauer, bad. A.-G. Heidelberg, eine Ridelremontoiruhr mit Golddouble-Kette, eine Silberremontoiruhr mit kleiner Nadelkette u. ein ziemlich verrosteter Revolver mit schwarzem Schaft gestohlen. Verdächtig: **Schrö** Philipp, Tagelöhner u. Schiffer, geb. 6.7.84

in Dagersheim, A.-G. Ludwigshafen, Pfalz (ungef. 1,65 m, gutes Aussehen, bartlos; brauner weicher Filzbut, helle Vobenjoyne, dunkle Geje, Halbshuhe) — 34296. D 2228 —.

Heidelberg (Waden) 26/11 1902.

R. Staatsanwalt.

11702. **Gestohlen** wurden, zum Teil mit Einbruch, am 20.11.1902 dem Schuhmacher Arthur Eller in Boldeck, Bez.-Ger. Hall im Unterinntal, Tirol, von einem eben als Gehilfe angenommenen angebl. Franz **Mischerbauer** aus Weiskirchen, Bez.-Ger. Reuhofen, Bez.-G. Steyr in Oberösterreich. (mittelgroß, volles gebräuntes Gesicht, dunkle Haare, braunes Schnurrbartchen, etwas vorstehende Schneidezähne; bräunlicher Hut, abgetragener grober dunkler Anzug): 1 goldener, innen mit Silber ausgelegter, starker Ring mit blauem Stein, 1 ältere silberne Cylinder-Remontoiruhr mit weißem Zifferblatt, 2 Nadelketten, hievou eine mit kleiner goldener Kugel als Anhängsel, 1 goldene Damen-Cylinderuhr mit Schlüsselauflzug, dazu 1 silberne starke Kette mit Quasten als Anhängsel, 1 kleine silberne Damen-Cylinder-Remontoiruhr samt zweitragiger silberner Kette mit Herz u. Mond als Anhängsel, dann 1 Fünfguldennote, 1 Fünfkronenstück u. Scheidemünze (106/2).

Hall (Tirol) 26/11 1902.

R. I. Bezirksgericht Abt. III.

11703. **Ries** Adolf, Schreiber, geb. in Schorn-dorf, Württ. (ungef. 40 J., klein, unterleibt, rötlicher Schnurrbart) ist weg. Betrugs festzunehmen (A A 1443). **Blauen i Vogtl.** (Sachsen) 26/11 1902.

R. Amtsanwalt.

Um Ermittlung und Bekanntgabe des Aufenthalts nachbezeichneter Personen wird ersucht:

11704. **Zander** Eugen), led. Musiker von Berlin, geb. 3.1.78 in Wehlar, preuß. Rheinprov., weg. Betrugs (2574).

Regensburg 23/11 1902. Amtsanwalt I.

*) Znl. 66/4873 (1902).

11705. **Schoch** Karl, im Lande umherziehender Händler, angeblich von Craisheim, Württ., oder Bergbol, geb. 31.8.65 in Bühl, Gde. Untersteinbach, württemb. A.-G. Wehringen, weg. Verg. gegen § 146a R.-Gew.-G., begangen dadurch, daß er am Sonntag den 9.11.1902 in Steinbach, württ. A.-G. Hall, in den Gasthäusern des Johannes Hahn „zur Traube“ u. des Ludwig Hüner seinen Gewerbebetrieb im Umherziehen ausgeübt hat. Derselbe ist über diese Anschuldigung zu hören u. zu befragen, wo ihn in nächster Zeit eine Zustellung erreichen kann.

Hall (Württemberg) 24/11 1902. R. Staatsanwalt.

11706. **Gagen** od. **Sager** Christian, Anstreicher, geb. 20.1.81 in Rüdersdorf (? Rüdersdorf) — mittelgroß, schlant, blond, blondes Schnurrbartchen, dunkle Kleidung —, weg. Betrugs (34209 A I 1005).

Heidelberg (Waden) 25/11 1902.

R. Staatsanwalt I.

11707. **Brauner** Babette (Barbara), led. Verkäuferin, geb. 1883 in Pittsburg, Nordamerika, zul. in Ludwigshafen a. Rh., weg. Betrugs (A 778). **Frankenthal** (Wald) 24/11 1902.

R. Staatsanwalt.

11708. **Krämer** Peter, led. Tagelöhner von Schäferri, A.-G. Waldmünchen, geb. 2.6.78 in München.
 11709. **Sterzer** Josef, led. Tagelöhner von Untergrafenlee, A.-G. Pfarrkirchen, geb. 7.8.80 in Mühlsdorf, beide weg. Diebstahls (D 3491401);
 11710. **Wiesner** Magdalena, led. Fabrikarbeiterin von Straubing, geb. 15.3.87 in München, wegen Hausfriedensbruchs u. a. (D 6304);
 11711. **Zandonella** Valentin, led. Tagelöhner von Comelico, Prov. Belluno, Italien, geb. dort 15.1.87, weg. Unterschlagung (C 5926);
 11712. **Zausl** Maria (auch Magdalena ob. Ella), led. Kellnerin u. Tänzerin von München, geb. dort 29.5.66, weg. Betrugs (C 6201).
 München I 22/11 1902. Amtsanwalt.
 11713. **Brand** Johann, 19 J., Braubursche von Schornweisach, A.-G. Neustadt a/Alb., weg. Körperverletzung u. a. (79);
 11714. **Wittner** Friedrich, 24 J., Maurer von Schopfloch, als Zeuge (53).
 Nürnberg 24/11 1902. R. Unt.-Richter.
 11715. **Franz** Johann, led. Tagelöhner von Neumarkt i/Obpf., geb. 28.11.79, weg. Vergehen w. d. Sittlichkeit (XII 573).
 München I 24/11 1902. R. Staatsanwalt.
 11716. **Hafelwunder** Sigmund, led. Maurer von Tarenz, Bez.-H. Amst. Voralberg, geb. dort 16.9.82, weg. Diebstahls (613).
 Lindau 21/11 1902. Amtsanwalt (Stadt).
 11717. **Stadler** Hugo*, Feuert., geb. 16.3.76 in Griesbach, Nied.-Bayern, weg. Verleibung. Derselbe ist auch aufzufordern, seinen Aufenthalt anber anzugeben.
 Stuttgart (Württ.) 24/11 1902. R. Amtsgericht (Amt).
 *) Bul. 90/6906 (1901).

11718. **Rohmann** Georg*, verb. Bauaufseher, geb. 21.3.63 in Großgrundlach, A.-G. Firth, weg. Unterschlagung (503).
 Nürnberg 24/11 1902. Amtsanwalt f. Altdori.
 *) Bul. 81/5986 (1902).
 11719. **Schönbauer** Franz*, led. Tagelöhner von München, geb. dort 17.12.75, weg. Unterschlagung (D 6389);
 11720. **Summerrer** Simon, led. Knecht von Wartenberg, A.-G. Erding, geb. 18.12.75 in Neumannshart, (Ode. Westenhäusen, A.-G. Geisenfeld, B.-M. Pfaffenbofen, weg. Körperverl. (D 5743).
 München I 24/11 1902. Amtsanwalt.
 *) Bul. 73/5396 (1902).
 11721. **Weiß** Kreszenz, led. Hausierer von Hundertdorf, A.-G. Bogen, geb. dort 17.4.67, als Zeugin (A 989).
 Neuburg a. D. 23/11 1902. R. Staatsanwalt.
 11722. **Stern** Maria*, led. Näherin, geb. 5.11.82 in Rosenheim, als Zeugin (III 708).
 München I 28/11 1902. R. Staatsanwalt.
 *) Bul. 146/11594 (1902).
 11723. **Haberlein** Karl*, Tagelöhner von Teufheim, Stadtbezirk Zellberg, württ. A.-G. Hall, als Zeuge. Derselbe ist aufzufordern, seinen Aufenthalt anber anzugeben.
 Ravensburg (Württ.) 27/11 1902. R. Amtsgericht.
 *) Bul. 108/8466 (1902).
 11724. **Göh** Michael, Tagelöhner, geb. 29.9.72 in Affeking, A.-G. Kelheim, i. S. des weg. intellektuelle Urkundenfälschung in Saat befindlichen angebl. Michael Göb (3 J. 1204/47, 1640).
 Wiesbaden (Preußen) 27/11 1902. R. Unt.-Richter.

W i d e r r u f e .

| | | |
|--|--------------------------|-------------------------|
| 1898: 8714. | 1899: 324. 11034. | 1901: 834. 9611. |
| 1902: 1566. 2043. 2248. 2266. 2014. 3769. 3770. 5488. 6275. 7513. 7698. 8560. 8561. 8562. 8957. 9526. 9763. 9795. 9964. 10150. 10361. 10362. 10741. 10750. 10780. 10789. 10865. 10990. 11015. 11048. 11056. 11277. 11290. 11319. 11355. | | |

Alphabetische Recapitulation der Namen.

| | | | |
|---------------------------------------|--|---|--|
| A cherbauer Franz . . . 11702 | H afelwunder Sigm. . . 11716 | N eubauer Josef . . . 11676 | S tern Maria . . . 11722 |
| A ttenberger Anna . . . 11684 | H aberlein Karl . . . 11723 | O chsbauer Albert . . . 11700 | S terzer Josef . . . 11709 |
| K ramer Josef . . . 11685 | H öfler Johann . . . 11688 | O bermeier Josefa . . . 11690 | S ummerrer Simon . . . 11720 |
| K linger Johann . . . 11686 | H einrich Wilhelm . . . 11669 | W ieiner Magdalena . . . 11710 | W eidner Friedrich . . . 11694 |
| B aumeister Josef . . . 11687 | H ögl Josef . . . 11659 | H eim Adolf . . . 11673 | W einmann Max . . . 11691 |
| B erger Johann . . . 11658 | H errmann . . . 11670 | R einhardt Frz Ant . . . 11677 | W eiß Kreszenz . . . 11721 |
| B rand Johann . . . 11713 | H intner Josef . . . 11687 | R iebel Jakob . . . 11678 | W estermeier Georg . . . 11697 |
| B rauner Sabette . . . 11707 | H obeisen Alfred . . . 11668 | S chönbauer Franz . . . 11719 | W ittner Friedrich . . . 11714 |
| C hris Leonhard . . . 11662 | H unbauer Katharina . . . 11689 | S chloy Karl . . . 11683 | W olff von Edenwart |
| D id Georg . . . 11663 | H ies Adolf . . . 11703 | S chmidberger Hubert . . . 11660 | Anna Emma Ern. |
| E rbard Johann . . . 11664 | R ohmann Georg . . . 11718 | S chuch Karl . . . 11705 | Victoria . . . 11681 |
| F rant Johann . . . 11715 | R ans Georg . . . 11671 | S chrö Philipp . . . 11701 | Z ander Eugen . . . 11704 |
| G öh Michael . . . 11724 | K rämer Peter . . . 11708 | S chubmacher Pertold . . . 11679 | Z andonella Valentin . . . 11711 |
| G ähner Joh. Friz . . . 11665 | L anghaus Max . . . 11674 | S chubmann Frzosa . . . 11692 | Z moni Sebastian . . . 11696 |
| G meiniwiler Alois . . . 11666 | M arsluf Alfred . . . 11675 | S chubmann Johanna . . . 11693 | Z ausl Maria (Magd. Ella) . . . 11712 |
| G oll Klara . . . 11667 | M artin Rudolf . . . 11675 | S iebe Hans . . . 11691 | |
| G ramer Johann . . . 11696 | M ayer Josef . . . 11697 | S legmayer Hieronym. . . 11690 | |
| G ogen Christian . . . 11706 | M unzinger Karl . . . 11672 | S tora Gustav . . . 11682 | |
| G ager Christian . . . 11706 | M adler Georg . . . 11696 | S tadler Hugo . . . 11717 | |

Dr. Wilh. Schönbauer (Geb. Barcus) München.



Bayer. Central- Polizei - Blatt.

Herausgegeben von der k. Polizei-Direktion München.

Befehle. Die bezeichneten Personen sind an die verfolgenden Behörden — Militärarrestanten die nächste Militärbehörde (Bezirks-Kommando ausgeschlossen) — abzuliefern, wenn nicht ausdrücklich eine Bestimmung getroffen ist. Von der Festnahme ist die verfolgende Behörde unverzüglich zu benachrichtigen. Personen, die von einem Orte außerhalb Bayerns nach Bayern zu verbringen sind, sind an die der bayerischen Landesgrenze zunächst gelegene Uebergangsstation zu verbringen.

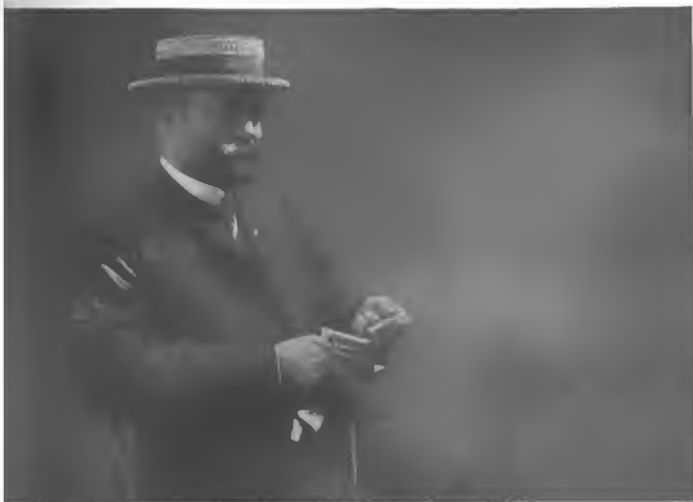

11725. **Riggel** Josef Theodor (oben abgebildet), verheir. städtischer Polizeioffiziant von Traunstein, geb. dort 24.11.61 (mittlergroß, schlank, braune, spärliche, in der Mitte gescheitelte Haare, schwarze brauner Vollbart, an der linken Seite des Halses eine Narbe, trägt Zwicker), ist wegen Verstoßens im Amte auf Anord. des k. N.-G. Traunstein zu verhaften. Einl.-Ort: nächstes N.-G.-Gef. 6).

N. Staatsanwalt.

26. **Anfeger** Ludwig, led. Dienstknecht von Traunstein, geb. 7.7.56 in Ergoldsbach, N.-G. Mallersdorf, wegen Körperverl. u. Sachbeschädigung (663);

11728. **Vielmeier** Johann, led. Tagelöhner von Krenzell, N.-G. Cham, geb. 23.66 in Altburg, N.-G. Straubing, wegen Hausfriedensbruchs (520);

27. **Sahr** Michael, led. Zimmermann von Traunstein, N.-G. Mallersdorf, geb. 3.10.65 in Raindlshausen, N.-G. Landsbut, wegen Unterschlagung (705);

11729. **Schlinger** Maria, led. Haderufammlerin von Dollnstein, N.-G. Eichstätt, geb. dort 6.9.61, wegen Widerstands u. a. (514);

11730. **Wellenhofer** Johann, led. Dienstknecht von Bullach, A.-G. Wallersdorf, geb. dort 21.6.76, weg. gef. Körperverl. (515), sämtliche auf Anord. des l. A.-G. Wallersdorf.

Wallersdorf 25/11 1902. Amtsanwalt.

11731. **Burkhardt** Alois, led. Tagelöhner von Augsburg, geb. 16.3.84 in Oberhausen, A.-G. Augsburg, weg. Diebstahls auf Anord. des l. A.-G. Augsburg. Einl.-Ort: hief. Unt.-Gef. (B 1320).

Augsburg 24/11 1902. Amtsanwalt B.

11732. **Dauscher** Jakob, led. Tagelöhner von Oberdeggenbach, A.-G. Wallersdorf, geb. 30.6.73 in Herrnsaal, A.-G. Kelheim (401).

11733. **Fröhlich** Andreas, verh. Steinmetz von Weibern, A.-G. Nabburg, geb. dort 5.3.57 (608).

11734. **Vadner** Josef*, led. Säger von Altemarkt, A.-G. Trostberg, B.-A. Traunstein, geb. 30.11.71 in Guffsham, A.-G. Burgauhausen, B.-A. Altdöding (703).

11735. **Bacossi** Adelindo, led. Tagelöhner von Cizzana (?), Prov. Udine, Italien, geb. dort 24.11.71 (671).

11736. **Bredota** Josef, led. Maurer von Rafnala (?), Gde. Duritz, Bez.-G. Prachatis, Böhmen, geb. dort 2.8.76 (543), sämtliche weg. Betrugs:

11737. **Vanner** Josef, led. Tagelöhner von Gröbming, Steiermark, geb. 11.3.73 in Aigen bei Salzburg, weg. Diebstahls (613);

11738. **Gmmer** Heinrich, led. Tagelöhner von Neugedein, Bez.-G. Laus, Böhmen, geb. 9.2.79 in Pöflinühle, Gde. Vinden, A.-G. Egenfelden, weg. Unterschlagung (451), sämtliche auf Anord. des l. A.-G. Laufen. Einl.-Ort: nächstes A.-G.-Gef.

Laufen 25/11 1902. Amtsanwalt.

*) Zul. 102/7811 (1902).

11739. **Dürnhöfer** Friedrich, Schuhmacher, geb. 6.7.73 in Jellendorf, A.-G. Thurnau, B.-A. Kulmbach, Oberfranken, weg. Diebstahls.

Rottweil (Württ.) 24/11 1902. K. Amtsgericht.

11740. **Fröhlich** Liebmann, 28 J., Handelsmann u. Knecht von Gröbming, bad. A.-G. Durlach, weg. Betrugs i. K. Einl.-Ort: hief. A.-G.-Gef.

Maulbronn (Württ.) 26/11 1902.

K. Amtsgericht.

11741. **Friedrich** Anton, led. Bader von Bressen, A.-G. Stadtsteinach, geb. dort 22.8.84, weg. Betrugs (E 6192);

11742. **Mauscher** Georg, led. Kupferschmied von Nirubarting, A.-G. Laufen, geb. 4.3.71 in Landschüt (E 5776).

11743. **Steininger** Anna, led. Dienstmagd von Thurmansbang, A.-G. Grafenau, geb. 9.5.83 in Umbau, Gde. Thurmansbang (D 5300), beide weg. Diebstahls, sämtliche auf Anord. des l. A.-G. München I.

München I 24/11 1902. Amtsanwalt.

11744. **Sofmann** Paul, led. Bäcker u. Tagelöhner von Altdorf, B.-A. Nürnberg, geb. dort 2.8.75 ungef. 1.70 m, schlank, blaß, schwarzer Schnurrbart, am rechten Arm die Figur einer Frauensperson eintätowiert, weg. Verbr. w. d. Sittlichkeit auf Anord. des l. A.-G. München I. Einl.-Ort: Gef. an der Gruststr. hier (VI 1013).

München I 29/11 1902. K. Staatsanwalt.

11745. **Herzog** Matthias, led. Tagelöhner Fridolina, A.-G. Tittmoning, B.-A. Laufen, 17.9.53 in Kirchheim, A.-G. Tittmoning, weg. Verbr. auf Anord. des l. A.-G. Tittmoning. Einl.-nächstes A.-G.-Gef. (129).

Laufen 25/11 1902. Amtsanwalt f. Tittmoning.

11746. **Rehler** Kreszenz, led. Kellnerin Etoberein, B.-A. Memmingen, geb. dort 2. weg. Diebstahls u. a. auf Anord. des l. A.-G. Burg (D 817);

11747. **Wähler** Thomas*, verh. Säger von Reuwoor, A.-G. Nibling, geb. dort 27.11.76, weg. Verbr. auf Anord. des l. Vdg. Augsburg (E 539). Einl.-Ort: beide: nächstes A.-G.-Gef.

Augsburg 24/11 1902. K. Staatsanwalt.

*) Zul. 103/7974 (1902).

11748. **Mayer** Peter, led. Bahnarbeiter, 30.4.69 in Altmannstein, A.-G. Riedenburg, B.-A. Weingries (1.70 m, schlank, Haare u. mittel schwarzbart schwarz), weg. Verbr. w. d. Sittlichkeit auf Anord. des l. A.-G. Traunstein. Einl.-Ort: Gef. (C 1059).

Traunstein 24/11 1902. K. Staatsanwalt.

11749. **Schmidt** Maria*, led. Dienstmagd Erlbach, Gde. Leuzenhof, A.-G. Eschbach, geb. dort 8.10.77 (1.50-1.60 m, forpulent, schwarze Haare, stehender Wied, stark verbläutete Zähne), weg. Diebstahls auf Anord. des l. A.-G. Würzburg. Einl.-Ort: nächstes Ger.-Ori. v. Würzburg 24/11 1902. K. Staatsanwalt.

*) Zul. 139/11144 (1902).

11750. **Weber** Maria, led. Dienstmagd Rosenheim, geb. 27.2.82, weg. Diebstahls u. Verbr. auf Anord. des l. A.-G. München I. Einl.-Ort: am Anger hier (IX 895).

München I 26/11 1902. K. Staatsanwalt.

11751. **Weger** Anton, led. Schlosser u. Anst. von Herrieden, B.-A. Feuchtwangen, geb. dort 1. weg. Diebstahls auf Anord. des l. A.-G. Memmingen. Einl.-Ort: hief. Unt.-Gef. (A 1105).

Münchberg 25/11 1902. Amtsanwalt B.

11752. **Vögele** Alois, led. Müller von Schönböfen, A.-G. Günzburg, geb. dort 17.6.60, weg. Körperverl. auf Anord. des l. A.-G. Freising. Freising 26/11 1902. Amtsanwalt.

11753. **Wagner** Karl, led. Dienstknecht Tübingen, weg. Betrugs auf Anord. des l. A.-G. Günzburg, wobin abzuliefern (C 701).

Memmingen 24/11 1902. K. Staatsanwalt.

11754. **Wofch** Johann Georg, led. Bahnarbeiter von Holzlingen, A.-G. Ellingen, B.-A. Ellingen, geb. 17.1.75 in Vappenheim, B.-A. Weissenburg a/S., weg. Diebstahls auf Anord. des l. A.-G. Tölz (771).

Bad Tölz 25/11 1902. Amtsanwalt.

11755. **Reinhardt** Christian, verh. Regensburger, geb. 3.1.53 in Frendingen, A.-G. Dettingen, B.-A. Nördlingen, weg. Anstiftung zum Diebstahl auf Anord. des l. A.-G. Greding (293).

Dilpoltstein 25/11 1902. Amtsanwalt.

11756. **Knüttel** Georg, led. Tagelöhner, geb. 18. in Karbach, A.-G. Marttheidenfeld, weg. Unterschlagung (4375).

Würzburg 26/11 1902. Amtsanwalt (Stadtschultheiß).

11757. **Nährlich**, gen. **Welsch** Friedrich, led. Diensth. geb. 9.6.73 in Reubaus, Kr. Sonnenberg, Sachsen-Meinungen, weg. Betrugs i. N. auf Anord. des k. A.-G. Königshofen. Einl.-Ort: nächstes Ger.-Gef. (B 223).

Schweinfurt 24/11 1902. K. Staatsanwalt.

11758. **Schams** Josef Heinrich, led. Maler von Kreibitz, Bez.-Ger. Wernsdorf, Bez.-G. Nürnberg, Böhmen, geb. dort 10.10.76 (ungef. 1,65 m, kräftig, schmales Gesicht, gute Gesichtsfarbe, schwarze Haare, kleiner schwarzer Schnurrbart), weg. Diebstahls auf Anord. des k. A.-G. Markt Oberdorf. Einl.-Ort: hies. Vdg.-Gef. (C 1008).

Kempten 24/11 1902. K. Staatsanwalt.

11759. **Seins** Ludwig, Kanonier 5.11. Fußart.-Regt., led. Handlungskommiss von Thaltingen, A.-G. Neu-Ulm, geb. 26.6.81 in Gerbhausen, D.-A. Blaubeuren, weg. Fahnenflucht, Urkundenfälschung u. a. Einl.-Ort: hies. Garn.-Arresthaus (4327).

Augsburg 27/11 1902.

K. b. Gericht der 2. Division.

11760. **Sperling** Jakob, verb. Metzger, Arbeiter u. Kolporteur von Gimsheim, Kr.-A. Oppenheim, Hessen, geb. dort 8.6.68 (34 J., 1,67 m, schlant, ovales Gesicht, gesunde Gesichtsfarbe, blonde Haare, rötlicher Schnurrbart), weg. Betrugs auf Anord. des k. A.-G. Alzenau. Einl.-Ort: nächstes Ger.-Gef. (I 1527).

Aichaffenburg 18/11 1902. K. Staatsanwalt.

11761. **Degenhardt** Albertine Maria, led. Kellnerin von Memmingen, geb. dort 2.6.81, weg. Betrugs i. N. auf Anord. des k. A.-G. Memmingen. Einl.-Ort: hies. Vdg.-Gef. (A 371).

Memmingen 27/11 1902. K. Staatsanwalt.

11762. **Wohlfahrt** Johann, led. Mechaniker von München, geb. 14.1.82, weg. Zubältereier auf Anord. des k. A.-G. München I. Einl.-Ort: Gef. am Anger hier (IX 385).

München I 25/11 1902. K. Staatsanwalt.

11763. **Zeller** Josef, led. Schweizer von Tafertshofen, A.-G. Wabenhausen, B.-A. Illertissen, geb. dort 13.3.64, weg. Betrugs auf Anord. des k. A.-G. Weilheim. Einl.-Ort: Gef. an der Baaderstr. hier (C 850);

11764. **Zeller** Heinrich*, getr. led. Korbflechter von Weidach, A.-G. Wolfstathausen, geb. 29.11.75 in Nantwein, Gde. Weidach, weg. Körperverl. u. Bedrohung auf Anord. des k. A.-G. Tegernsee. Einl.-Ort: nächstes A.-G.-Gef. (F 378).

München II 24/11 1902. K. Staatsanwalt.

*) Zul. 81/6025 (1902).

11765. **Krammer** Franziska, led. Dienstmagd von Bach, A.-G. Wörth, B.-A. Regensburg, geb. 13.2.81 in Langquaid, A.-G. Rottenburg N.-B., weg. Diebstahls auf Anord. des k. A.-G. München I (C 5932. 5976).

München I 27/11 1902. Amtsanwalt.

11766. **Grösch** Lorenz, Porzellanschmelzer von Selb, B.-A. Rebau, geb. 29.6.64 in Heidelberg, A.-G. Selb, weg. Diebstahls. Einl.-Ort: hies. Vdg.-Gef. (C 749).

Sof 26/11 1902.

K. Unt.-Richter.

11767. **Kieshaber** Ernst, led. Maler von Nürnberg, geb. dort 19.3.55, weg. Hausfriedensbruchs u. a. Einl.-Ort: nächstes A.-G.-Gef. (363);

11768. **Schottner** Johann, led. Tagelöhner von Altdorf, B.-A. Nürnberg, geb. dort 25.5.63 (zieht mit einer, offenbar den falschen Namen „Krammer Theresie“ führenden Frauensperson im Kontinuität lebend umher), weg. Unterschlagung (553. 559) beide auf Anord. des k. A.-G. Mainburg.

Mainburg 26/11 1902.

Amtsanwalt.

11769. **Rang** Adam, led. Diensth. von Stadt am Main, A.-G. Aichaffenburg, geb. dort 17.6.83,

11770. **Wisting** Ignaz, led. Diensth. von Kahl am Main, A.-G. Alzenau, geb. dort 31.7.79, beide weg. Körperverl. auf Anord. des k. Vdg.-Aichaffenburg. Einl.-Ort: nächstes Ger.-Gef. (1751).

Aichaffenburg 20/11 1902. K. Staatsanwalt.

11771. **Eiberger** Anton*, led. Diensth. von Willingen, Gde. Köhlingen, württ. A.-G. Ellwangen, geb. dort 5.3.89 (1,52 m, kräftig gebaut, blond, des Raufabrens kundig; besitzt vermutlich ein von der Bauerswitwe Gertraud Maier in Pfaffenberg, Gde. Reichertsheim, A.-G. Haag i. Ob.-B. ausgestelltes Zeugnis als Legitimation), weg. Diebstahls auf Anord. des k. A.-G. Erding. Einl.-Ort: Gef. an der Baaderstr. hier (B 792).

München II 28/11 1902. K. Staatsanwalt.

*) Zul. Beil. X/1902 (Landesverweisung).

11772. **Zeiler** Josef, led. Eisenbahnpunkt von Memmingen, geb. dort 19.3.74, weg. Unterschlagung auf Anord. des k. A.-G. Augsburg. Einl.-Ort: nächstes A.-G.-Gef. (W 874).

Augsburg 25/11 1902. K. Staatsanwalt.

11773. **Kraischir** Gabriel, nennt sich auch Graf Alfred von **Kazanoff**, bis 29.7.91 Privatbeamter in Wien gewesen, 38 J., geb. in Gili in Steiermark, kathol., geschieden, weg. Verbrechen des Betrugs (Vertragschwundels) im Betrage zu 4000 Kronen. Hieber einzuliefern (Vr. 438).

Trient (Südtirol) 27/11 1902.

K. I. Kreisgericht, Abt. VI.

Zum Strafvollzuge ist zu verhaften:

11774. **Bögl** Eber, led. Bräuer u. Wäzler von Erkertshofen, A.-G. Grebing, B.-A. Hilpoltstein, geb. 16.8.79 in Emfing, A.-G. Grebing (mittelgroß, unterseht, Haare, Schnurrbartanflug u. Augenbrauen dunkelblond, niedere Stirn, braune Augen, rundes Kinn, ovale Gesichtsforn, gesunde Gesichtsfarbe); lrt. v. 19.9.1902; weg. Körperverletzung u. a. 1 Mt. 15 Tage Gef. Einl.-Ort: nächstes Vdg.-Gef. (214).

Eichstätt 23/11 1902. K. Staatsanwalt.

A u s f o r s c h u n g e n .

11775. **Diebstahl bei Dregenz**. (Vergl. B. C.-B.-Bl. 1902 Nr. 142 Biff. 11808, Nr. 147 Biff. 11619 u. Nr. 149 Biff. 11639.) Am Sonntag den 16.11.1902 in der Zeit von ungef. 8¹/₂ bis 10¹/₂ Uhr vormittags wurde in das zu dieser Zeit versperrt gewesene Haus der Witwe Agathe Graminger in Hofen, Gde.

Lochau, Bez.-Ger. Dregenz (unweit des Bodensee's, 7 Kilometer östlich von Lindau) von unbekanntem Täter eingedrungen u. Folgendes entwendet: Aus einem im Erdgeschos u. zwar im Schlafzimmer befindlichen, versperrt gewesenen Kleiderkasten 1 ältere silb. Zylinderrohr mit Schlüsselzug,

weißem Zifferblatt, schwarzem Stunden-, Minuten- u. Sekundenzeiger u. römischen Ziffern, am Rück-
 bedel die Figur eines Hundes eingraviert, 1 ältere
 silb. Zylinderuhr mit Schlüsselzug, weißem
 Zifferblatt mit gelbem Rand, schwarzem Stunden-,
 Minuten- u. Sekundenzeiger, am Rückbedel eine
 wappentartige Verzierung, Wert der beiden Uhren
 24 Kronen, ein goldener mit einem braunen u.
 einem weißen Stein besetzter Damenfingerring,
 Wert 8 Kronen, eine goldene Uhrkette mit abgedrehten
 starken Gliedern, Wert 59 Kronen 80 Heller, ein
 zu dieser Kette gehöriges verschließbares Anhäng-
 medaillon, innen je auf einer Seite die Photographie
 einer Frau bezw. eines Mannes enthaltend, 1 braun-
 ledernes, mit drei Abteilungen versehenes Geld-
 täschchen, auf dessen ringsherum mit Blumen verzierter
 Außenseite die Aufschrift „Gruß aus den Bergen“
 u. die Figur einer Frauenperson in Tiroler Tracht
 eingepreßt ist, Wert 70 Heller, enthaltend ungef.
 2 Kronen in Münze, ferner 30–40 Pennenige, welche
 in dem bez. Kasten verwahrt waren. Aus dem
 Wohnzimmer wurde eine ältere silberne Zylinderuhr
 mit Schlüsselauflage, schwarzem Stunden-, Minuten-
 u. Sekundenzeiger, weißem Zifferblatt u. römischen
 Ziffern, Wert 16 Kronen, aus zwei im ersten Stock-
 werk befindlichen Kleiderkasten der Geldbetrag von
 2 Kronen 60 Hellern u. aus einer verpersert ge-
 wesenen Kammer im 1. Stockwerk, wo der Dieb die
 Türe mittels eines Stemmmeißels erbrach, eine noch
 gut erhaltene schwarze Tuchjacke, Wert 4 Kronen,
 ein goldener Fingerring mit flacher Platte, innen
 „14 K“ eingegräbt, Wert 12 Kronen u. ein wert-
 loser gelber Messingfingerring mit dunklem Stein
 gestohlen. Der Tat verdächtig ist ein mittelgroßer,
 mit langem Mantel bekleideter Mann, welcher zur
 kritischen Zeit vom Hause der Bestohlenen weg über
 die Felder eilend gesehen wurde. Die vom Täter
 vor dem Fenster im Garten zurückgelassenen Fuß-
 spuren sind folgende: Ganze Sohlenlänge 27 cm,
 Breite in der Mitte des Schuhs 10 cm, Absatz-
 länge 7½ cm, Absatzbreite 6¼ cm. Abdrücke von
 Schuhnägeln waren nicht ersichtlich u. ist zu ver-

muten, daß der Täter ungenagelte, spitz verlaufene
 Schuhe trug. Spähe nach Täter u. gestohlenem
 Gut (V 10612).

Bregenz (Vorarlberg) 21/11 1902.

R. L. Bezirksgericht. Abt. V.

11776. **Mittels Einbruchs** wurden am 16.11.1902
 abends gegen 9½ Uhr dem Restaurateur Guß-
 Hofbacher in Hof a. d. Saale gestohlen: 1 gold.
 Damenemtoirubr (im Innern des Staubbedels
 eine Art Medaillon mit Glasbedel), 1 bieuu gehörige
 gold. Kette mit ineinander greifenden Ringen, 1 ber-
 goldete silberne Damenemtoirubr, 1 hierzu gehörige
 lange goldene Umbänkfette, 1 gold. Herrenuhrkette,
 1 gold. Feringer, bez. H. R. 1517 02, 1 Broche in
 Blätterform, außen hell, innen mattgoldene u. 1 sech-
 säufiger Revolver, Kaliber 7 mm (A 560).

Hof 26/11 1902. R. Staatsanwalt.

11777. **Gestohlene Anferrenemtoirubr.** Der
 im B. C.-Bl. 1902 Nr 128 Ziff. 10298 u.
 Nr. 138 Ziff. 11012 als Karl Josef **Schäftlmeier**
 von Pombach u. Ferdinand **Dogl** von Deining
 ausgeschriebene Dieb hat sich amfangs November d. J.
 in Lubenhausen, N.-O. Landsberg (zwischen Ammersee
 u. Lech an der Straße Landsberg–Weilheim) als
 Knecht aufgehalten u. dort am 2.11.1902 einen
 weichen grünen Filzhut mit Schnur, eine eintreibige
 blaue Tuchjacke, eine dunkelgrüne u. eine graue
 Ledertasche gestohlen, womit er vermutlich sich jetzt
 kleidet (C 773).

München II 28/11 1902. R. Staatsanwalt.

11778. **Martini-Zehnen-Büchse** (Wert 95 A.)
 neu, dreifacher Stecher, Tiroler Schäftung, Laune-
 auflage, fein gemaltertes Schaftholz, Lauf mit Vinten-
 u. Labstochschiene, Steig-Diopter Nr. 1457 u. 1158
 auf der Kolbenfappe u. am Lauf unter dem Vorder-
 schaft angebracht, 8-mm-Kaliber, brauner Segeltuch-
 überzug mit Messingplättchen mit der Aufschrift
 „Heinrich Kaiser“, Lederriemen) wurde im Oktober
 1902 in Markt-Niedwig, N.-O. Wunfriedel, gestohlen
 (C 715).

Hof 27/11 1902. R. Staatsanwalt.

W i d e r r u f e .

| | | | | | | | | | | |
|-------|--------|--------|--------|--------|--------|--------|--------|--------|--------|--------|
| 1892: | 10961. | 1900: | 7633. | 1897: | 6580. | 11031. | 1901: | 4536. | 5972. | 10801. |
| 1898: | 5555. | 7721. | 10484. | | | | | | | 8002. |
| 1902: | 2356. | 2772. | 9653. | 5340. | 5506 | 5644. | 6129. | 6553. | 7773. | 7782. |
| | 9169. | 9468. | 9560. | 9561. | 9653. | 9683. | 9700. | 9864. | 9871. | 9930. |
| | 10198. | 10301. | 10334. | 10388. | 10428. | 10474. | 10662. | 10737. | 10767. | 10768. |
| | 10925. | 10946. | 10983. | 10984. | 11040. | 11168. | 11251. | 11259. | 11353. | 11374. |
| | | | | | | | | | | 11477. |
| | | | | | | | | | | 11538. |

Alphabetische Recapitulation der Namen.

| | | | |
|------------------------------|------------------------------|------------------------------|-----------------------------|
| Auffejer Ludwig . . . 11726 | Geiny Ludwig . . . 11759 | Magl Josef. Theodor 11725 | Sperling Jakob . . . 11730 |
| Bösl Zaver . . . 11774 | Gerzog Mattheias . . 11745 | Macosi Adelfindo . . 11735 | Steininger Anna . . 11730 |
| Burkhardt Alois . . 11781 | Dosmann Paul . . . 11744 | Pielmeier Johann . . 11728 | Utring Ignaz . . . 11730 |
| Dausler Jakob . . . 11732 | Kammermeier Frz. Jofa. 11765 | Vösch Joh. Georg . . 11754 | Wagel Alois . . . 11732 |
| Degenhardt Albertine | Kehler Kreszenz . . . 11746 | Vredota Josef . . . 11736 | Wagl Ferdinand . . 11730 |
| Maria . . . 11761 | Kielbader Ernst . . . 11767 | Reinhardt Georg . . . 11742 | Wagner Karl . . . 11730 |
| Dürnböfer Friedrich . 11739 | Knüttel Georg . . . 11756 | Steinhardt Christian 11765 | Weber Maria . . . 11730 |
| Eiberger Anton . . . 11771 | Krammer Theresie . . 11768 | Währlich Friedrich . 11757 | Weger Anton . . . 11730 |
| Emauer Heinrich . . . 11738 | Kraißhir Gabriel . . . 11773 | Schams Jos. Heinrich 11758 | Wellenholer Johann 11730 |
| Fröblich Andreas . . 11733 | Ladner Josef . . . 11734 | Schäftlmeier Karl Jos. 11777 | Wellsch Friedrich . . 11730 |
| Fröblich Liebmann) . . 11740 | Lanner Josef . . . 11737 | Scherle Josef . . . 11772 | Wübel Thomas . . . 11740 |
| Friedrich Anton . . . 11741 | Lang Adam . . . 11769 | Schilling Maria . . . 11729 | Woblschütz Johann . 11730 |
| Gahr Michael . . . 11727 | Lavanth Alfred von 11773 | Schmidt Maria . . . 11749 | Zeller Josef . . . 11730 |
| Gröblich Lorenz . . . 11766 | Mayser Peter . . . 11748 | Schottner Johann . . 11768 | Zellner Heinrich . . 11730 |



Bayer. Central-

Polizei - Blatt.

Herausgegeben von der k. Polizei-Direktion München.

Haftbefehle. Die bezeichneten Personen sind an die verfolgenden Behörden — Militärarrestanten an die nächste Militärbehörde (Bezirks-Kommandos ausgeschlossen) — abzuliefern, wenn nicht ausdrücklich andere Bestimmung getroffen ist. Von der Festnahme ist die verfolgende Behörde unverzüglich zu verständigen. Personen, die von einem Orte außerhalb Bayerns nach Bayern zu verbringen sind, sind an die der bayerischen Landesgrenze zunächst gelegene Uebergangsstation zu verbringen.

11779. **Gindl** Ludwig (angeblich), Eisenbrecher von St. Anton in Oesterr., geb. angebl. 1875, weg. Betrugs auf Anord. des k. A.-G. München I. Einl.-Ort: Weg. an der Gruststr. hier (X 962). München I 26/11 1902. K. Staatsanwalt.

11780. **Brugger** Georg, led. Dienstknecht von Hirnathshofen, Gde. Altdorf, A.-G. Oberdorf, Schwaben, geb. dort 10.10.66 (1,72—1,73 m, kräftig, rundes Aussehen, dunkelblondes Schnurrbartchen; brauner Hut, guter brauner Leberzieher; treibt sich gemeist unter falschem Namen umher, so jüngst unter den Namen Johann **Lutz**, Viehhändler von Markt Oberdorf, u. Franz Josef **Brugger** von Pöhlen), weg. Diebstahls i. A. auf Anord. des A.-G. Jüssen. Einl.-Ort: hies. Vdg.-Gef. (B 1117). Kempten 25/11 1902. K. Staatsanwalt.

11781. **Flörching** Johann, Wirt u. Bauunternehmer von Ludwigshafen, geb. 20.2.71 in Hartmanns, A.-G. Speyer (1,68—1,70 m, dunkelblonde Haare, kleiner rötlicher Schnurrbart, dickes rundes Gesicht), weg. Konkursverbrechens. Einl.-Ort: hies. Vdg.-Gef. Frankfurt a. M. 25/11 1902. K. Unt.-Richter I.

11782. **Breske** Valentin, Hofschlächter, geb. 23.4.73 in Washington, zuletzt in Stendal, preuß. Reg.-Bez. Magdeburg, Prov. Sachsen (2 1/2 J., 1,73 m, schlank, kornales blaßes Gesicht, blonde gekämmte Haare, dicke Stirn, blonde Augenbrauen, kleiner blonder Schnurr- u. Kotelettbart, falsches Gebiß, rundes Gesicht, soll auf dem rechten Handrücken Tätowierungen haben, spricht deutsch, französisch, englisch, polnisch, ungarisch; hellgrauer weicher Filzhut, dunkelblauer Leberzieher, grauer Viehhändlermantel, weiße Handschuhe, blauer Jackett-Anzug, Stock mit Hirschhornspitze; hat sich mit seiner Wirtschafterin Maria **Wagner**, welche am 14.4. oder 14.11.73 in Baijnad, Bez.-Ger. Heinersdorf, Bez.-G. Jägerndorf in Oesterr.-Schlesien, geboren ist, am 5.11.1902 von Stendal entfernt u. haben sich beide ins Ausland, namentlich nach Amerika oder Oesterr. begeben), weg. verurth. Notzucht. Einl.-Ort: hies. Ger.-Gef. (A 566). Stendal (Preußen) 26/11 1902. K. Unt.-Richter.

11783. **Bürr** Hans, Flaschuerlehrling von Hof a. S., geb. dort 20.4.86, weg. Urkundenfälschung auf Anord. des k. A.-G. Hof. Einl.-Ort: hies. Vdg.-Gef. (A 566). Hof 27/11 1902. K. Staatsanwalt.

11784. **Berresh** Abraham, Tagelöhner, Ketret des 22. Inf.-Regts., in Kontrolle des Bez.-Kdos. Zweibrücken, geb. 17.8.80 in Zappelbach, Gde. Elmstein, A.-G. Reustadt a/Grd. (1,55 m), weg. Fahnenflucht. Einl.-Ort: Arrestanstalt des 18. Inf.-Regts. in Landau (6492). Landau (Pfalz) 27/11 1902. K. b. Gericht der 3. Division.

11785. **Reich** Karl Heinrich, led. Dienstknecht von Kraach, Württ., zuletzt in Heinsheim, bad. A.-G. Mosbach (19 J., 1,60—1,65 m, schwächlig, in einem Auge ein sog. „Blümchen“; abgetragener weicher dunkler Filzbut, blaue Bluse als Hemd, brauner Leberzieher mit braunem Samttragen, abgetragene Hose), w. Unterschlagung. Einl.-Ort: hies. A.-G.-Gef. (27237). Mosbach (Baden) 29/11 1902. Gr. Amtsgericht.

11786. **Schwert** Karl, Kellner, geb. 31.5.85 in Mey (17 1/2 J., 1,70—1,72 m, blond; brauner Filzbut, dunkler Anzug), weg. Betrugs. Verhaftung u. Drahtnachricht, worauf Verhaftung wegen Zulieferung erfolgen wird (79779. A I 589). Mannheim (Baden) 26/11 1902. K. Staatsanwalt.

11787. **Eiferlinger** Jakob, verb. Tagelöhner, geb. 29.4.63 in Endorf, A.-G. Prien, B.-A. Rosenheim, weg. Bedrohung u. a. (550). R g i e n b e i m 26/11 1902. Amtsanwalt f. Prien.

11788. **Trinkl** Leonb., led. Dienstknecht von Schaffhausen, Gde. Sielenbach, A.-G. Nibach, geb. dort 5.11.84, weg. Betrugs auf Anord. des k. A.-G. Kaufbeuren. Einl.-Ort: nächstes A.-G. (K 360). Kaufbeuren 26/11 1902. Amtsanwalt (Land).

11789. **Wurz** Karl*, led. Tagelöhner von Würzburg, A.-G. Landau, Pfalz, geb. 25.11.79 in Rymphenburg, Stadtgem. München, weg. Betrugs auf Anord. des k. A.-G. Garmisch, wobin abzuliefern (C 839). München II 25/11 1902. K. Staatsanwalt.

*) Zul. 11549026 (1902).

11790. **Krafft** Valentin, Kaufmannslehrling von Sundelshausen, A.-G. Gerolzhofen, geb. dort 23.2.87, zuletzt in Würzburg (ungef. 1,58 m, rote gesunde Gesichtsfarbe, an der Stirn längliche Narbe wie von einem Schnitt; schwarzer weicher Filzbut, dunkelblauer Anzug), weg. Unterschlagung u. a. auf Anord. des k. A.-G. Würzburg. Einl.-Ort: nächstes Ger.-Gef. (C 1143). Würzburg 29/11 1902. K. Staatsanwalt.

11791. **Seberle** Johannes, led. Zimmermann von Lampolz, Gde. Böben, A.-G. Ottoheuren, B.-A. Remmingen, geb. dort 9.6.56, weg. Betrugs i. R. auf Anord. des I. A.-G. Remmingen. Einl.-Ort: hies. Vdg.-Gef. (A 173).

W e m m i n g e n 25/11 1902. R. Staatsanwalt.

11792. **Seipold** Konstantin in Cornelius Martin*) (nennt sich auch August Hofmann von Heubach, Kr. Hildburghausen, u. August Kaufmuth), led. Dienstknecht, geb. 19.4.69 in Zehrenbach, Kr. Hildburghausen, Herzogt. Sachsen-Meiningen (klein, unterseht, breitshulterig, schwarze Haare, Schnurrbartchen), weg. Diebstahls i. R. u. Bettels auf Anord. des I. A.-G. Wehrichstadt. Einl.-Ort: nächstes Ger.-Gef. (A 780).

S c h w e i n f u r t 27/11 1902. R. Staatsanwalt.

*) Zul. 11/853 (1902).

11793. **Reiner** Theresie*), led. Tagelöhnerin u. Kellnerin von Bruck (Fürstenfeld) bei München, geb. dort 30.11.65 (gibt mit einem Postkartenhändler Silberster Hiebler oder Fichler im Lande umher u. gibt sich als dessen Ehefrau aus), weg. Strafb. Eigen- nuges auf Anord. des I. Vdg. München II. Einl.- Ort: Gef. an der Baaderstr. hier (E 423).

M ü n c h e n II 28/11 1902. R. Staatsanwalt.

*) Zul. 133/10701 (1902).

11794. **Wißter** Peter*), led. Dienstknecht Hoffarts, Gde. Niederdorf, A.-G. Ottoheuren, B. Remmingen, geb. dort 29.6.74, weg. Betrugs Diebstahls auf Anord. des I. A.-G. Bergünz (Einl.-Ort: hies. Vdg.-Gef. (C 971)).

R e m p t e n 22/11 1902. R. Staatsanwalt.

*) Zul. 81/6020 (1902).

11795. **Volbl** Josef, led. Bäcker von Gem Gde. Bierling, A.-G. Bannau, geb. dort 23.2.82, u. Untererschlagung auf Anord. des I. A.-G. Michach (A 11) u. a. 27/11 1902. R. Staatsanwalt.

11796. **Rafer** Georg*), led. Tagelöhner von Ringen, A.-G. Schillingsfürst, B.-A. Rothenburg, geb. dort 26.11.56, weg. Betrugs u. a. auf Anord. des I. A.-G. Aub. Einl.-Ort: nächstes Ger.-Gef. (A 878).

W ü r z b u r g 26/11 1902. R. Staatsanwalt.

*) Zul. 102/7816 (1902).

Zum Strafvollzuge ist zu verhaften:

11797. **Siglhofer** Heinrich, led. Bader von Hoffen, A.-G. Mainburg, geb. dort 30.6.82; Urz. 28.8.1901; weg. fabri. Brandstiftung 4 Tage Gef. 20. A. Einl.-Ort: nächstes A.-Gef. (B 27) 4/3101).

R e g e n s b u r g 25/11 1902. R. Staatsanwalt.

A u s f o r s c h u n g e n.

11798. **Notzuchtsverfuch** hat ein Unbekannter, anscheinend Handwerksburche (ungef. 25 J., blonde Haare, bartlos, gelbliche Gesichtsfarbe; abgeschlossener olivengrüner Kopf, sog. Jägerunterhose, führt ein Fischmesser mit abgenutztem schwarzen Fest u. langer Schmalen, an der Spitze abgerundeter Klinge bei sich; ohne Gepäck) am Mittwoch den 26.11.1902 nachmitt. auf der Straße zwischen Bad Kissingen u. Müllingen begangen. Festnahme (A 792).

S c h w e i n f u r t 1/12 1902. R. Staatsanwalt.

11799. **Gestohlen** wurden am 25.11.1902 in Schwind- tischen, A.-G. Mühldorf (unweit der Bahnhstation Schweindegg u. des Marktes Dorfen, B.-A. Erding): 1 silb. Remontoiruhr mit silb. Kette, 1 gold. Ehering u. 2 schwarzlederne Börsen mit 3. A. Inhalt. Täter: der eine: 24—26 J., mittelgroß, stark u. unterseht, kleines dunkles Schnurrbartchen; schwarzer steifer Hut, dunkelbrauner, gut erhaltener Anzug, weite Hohe; der andere: ungef. 30 J., ungef. 1.70 m, schwächling, blaß, rölllicher starker Schnurrbart; dunkelgrüner od. schwarzer Hut, sehr abgetragener dunkler Leberzieher, graugewürdelter Anzug; beide waren ohne Reisegepäck. Festnahme u. Drabts- nachricht (D 1141);

11800. **Fahrrad** „Deutschland“ Nr. 151222 wurde am 16.11.1902 in Mühldorf a. Inn entwendet. Beschlagnahme (D 1141).

T r a u n s t e i n 28/11 1902. R. Staatsanwalt.

11801. **Manometer** (Dampfdruckmesser) aus der Maschinenfabrik Schäfer u. Buttenberg in Ragde- burg, Nr. 1315263, wurde in der Nacht vom 27.11.8.1902 in Schweinfurt entwendet (B 1126).

S c h w e i n f u r t 30/11 1902. R. Staatsanwalt.

11802. **Manometer** (Dampfdruckmesser) aus der Fabrik von Blante in Merseburg, Nr. 111095, ver- wendet gewesen an einer Maschine der Firma Braun-

Mürnberg, wurde von einem reisenden Ubrma- verfaul. Letzterer behauptet, diesen Manometer Heresbrud gefunden zu haben. Mitteilung Eigentümers u. Art der Entwendung erbeten (G 11).

M ü n c h e n 20/11 1902. R. Staatsanwalt.

11803. **Gaugler** Andreas, geb. 18.5.80 in Müm- als unsicherer Herespsflichtiger.

M ü n c h e n 25/11 1902. Civ.-Vorf. der Cri.-R.

„Magistrat München“

11804. **Huber** Michael Anton, geb. 10.8.82 Landshut,

11805. **Schönberger** Josef, geb. 27.2.82 in Land- hut, beide als unsichere Herespsflichtige.

L a n d s h u t 27/11 1902. Civ.-Vorf. Cri.-R.

Landshut — Stad-

11806. **Hall** Peter, Gerichtsschreibergebilte, 6.10.79 in München, als unsicherer Dienstspsflichtiger.

M ü n c h e n 24/11 1902. Civ.-Vorf. der Cri.-R.

„Magistrat München“

11807. **Zulzenbacher** Alois, Fußschmied in Tirol, als unsicherer Herespsflichtiger.

M ü n c h e n 24/11 1902. Civ.-Vorf. der Cri.-R.

„Magistrat München“

11808. **Wuth** Anton, Schneider von Ger- A.-G. Neustadt a/S., geb. dort 24.5.73, welche

Gewohnheitspagant Krankenverpflegung ersehnen- wolle heimgejudet bezw. der Landespolizeibehörde überwiefen werden.

N e u s t a d t a/S. 22/11 1902. R. Bezirksamt

Nm Ermittlung und Bekanntgabe des Aufen- nachbezeichneten Personen wird ersucht:

11809. **Andrel** Konrad, led. Metzger, geb. 14.10. in Weibarting, A.-G. Mibling, weg. Betrugs (B 27) 4/3101).

B a d R e i c h e n h a l l 24/11 1902. Amtsamt

11810. **Denkmeier** Lorenz, Maschinenmeister, zuletzt in Langen, Kr. Offenbach, Hessen, als Zeuge (25501).

Dar m s t a d t (Hessen) 27/11 1902.

Gr. Staatsanwalt.

11811. **Bött** Ferdinand, led. Hausknecht von Horganergreut, A.-G. Zusmarshausen, geb. 9.5.77 in Biefelbach, Gde. Horgan, A.-G. Zusmarshausen, weg. Betrugs (4596).

A u g s b u r g 25/11 1902. Amtsanwalt (Stadt).

11812. **Viederer** Josef, led. Wasserbauarbeiter vom Wolzsch, A.-G. Weissenfeld, B.-M. Wassenhofen, geb. dort 7.1.80 (375).

11813. **Schiffmann** Josef, verb. Steinbruchschmied von Bernstein, B.-G. Schärding, Oberöterr., geb. dort 1853 (858), beide weg. Betrugs;

11814. **Rehner** Josef, led. Tagelöhner von Traunstein, geb. dort 5.12.66, weg. Körperverl. (737).

L a u f e n 25/11 1902. Amtsanwalt.

11815. **Greger** Johann Baptist, led. Eisenbahnarbeiter, geb. 29.6.76 (oder 18.3.77) in Hohenhard, A.-G. Erbendorf, B.-M. Kemnath, weg. Diebstahls u. Unterschlagung (239);

11816. **Hofler** Karl, led. Handlungsreisender von Badreuth, geb. 5.10.62 in Hohenstrauß, weg. Betrugs (236).

E s c h e n b a c h 19/11 1902. Amtsanwalt

11817. **Kyriakoph** Karl, verb. Koch, geb. 12.2.72 in Schleißen, zül. in Kempfenbauern, A.-G. Starnberg, weg. Unterschlagung u. a. (F 816).

M ü n c h e n II 24/11 1902. R. Staatsanwalt.

11818. **Egger** Johann, led. Bräuer von Wertingen, geb. dort 21.5.60, weg. Diebstahls (558).

D o n a u w ü r t h 24/11 1902. Amtsanwalt

11819. **Schmitt** Lorenz*, led. Eisenbahnarbeiter, geb. 17.12.63 in Ludwag, A.-G. Scheßlitz, A.-M. Bamberg I, weg. gef. Körperverl. (233).

R e u m a r k t i d B p f. 24/11 1902. Amtsanwalt

für Ronheim.

für Kasel.

*) Znl. 11849353 (1902).

11820. **Rischke** Josef, Bäderlebling von Bötting, A.-G. Freising, geb. dort 29.7.87, weg. Diebstahls (980).

M ü n c h e n I 26/11 1902. R. Staatsanwalt.

11821. **Muernerhammer** Wilhelm, led. Schwäbelsohn von Rittersbach, A.-G. Roth, B.-M. Schwabach, geb. dort 7.8.86, weg. Unterschlagung (D 1061).

K ü r n b e r g 26/11 1902. R. Staatsanwalt.

11822. **Mumann** Barbara, led. Ladnerin von Reimwiesen, A.-G. Stadthaus, geb. dort 18.3.77 (A 6108).

11823. **Weg Otto***, getr. led. Bäcker von Eichstätt, eb. dort 28.6.70 (B 4164).

11824. **Vimmer** Elise**, geb. Zsinger, Maurersfrau von Mainburg, geb. 22.8.75 in München 3 5724), sämtliche weg. Unterschlagung;

11825. **Verthold** Johann, led. Bäcker von Arget, A.-G. Wolfratshausen, geb. 25.10.77 in Deining, A.-G. Wolfratshausen (B 6424).

11826. **Schmidl** Anna, led. Dienstmagd von Leusath, A.-G. Rabburg, geb. 19.4.79 in Marfistetten, A.-G. Parsberg (D 6391), beide weg. Betrugs.

M ü n c h e n I 28/11 1902. Amtsanwalt.

*) Znl. 144/11435 (1902).

** Siehe Ziffer 11839 dieser Nummer.

11827. **Basafschel** Franz, Schreiner, angebl. von Neudorf ob Neudorf (28 J., gut mittelgroß, blaß, röllisches Schnurrbartchen), weg. Verdröbung u. a. (D 1098).

K ü r n b e r g 28/11 1902. R. Staatsanwalt.

11828. **Weg** Ferdinand, verb. Kaufmann von Tettnang, Württ., geb. 18.8.69 in Ulm, weg. Betrugs (XIII 670).

M ü n c h e n I 30/11 1902. R. Staatsanwalt.

11829. **Siebl** Therese, Dienstmagd von Alkofen, A.-G. Wilschhofen, geb. 20.12.86 in Moos, A.-G. Osterhofen, B.-M. Wilschhofen, weg. Diebstahls (B 5653).

M ü n c h e n I 28/11 1902. Amtsanwalt.

11830. **Braunbeck** Matthias*, led. Tagelöhner von Panzing, A.-G. Eggenfelden, geb. 30.6.81 in Maffing, A.-G. Eggenfelden, weg. Sachbeschädigung (C 1738101).

M ü n c h e n I 27/11 1902. Amtsanwalt.

*) Znl. 110/8656 (1902).

11831. **Beischl** Johann, led. Mühlburche von Verach, A.-G. Alftötting, geb. dort 4.3.77, weg. Hausfriedensbruchs (2931).

L a n d s h u t 26/11 1902. R. Staatsanwalt.

11832. **Zinbeiner** Johann Georg, Hausierer, geb. 15.5.57 in Kapfenhardt, württ. A.-G. Neuenbürg, als Zeuge in einer mit Hast verbundenen Straffache. Derselbe ist aufzufordern, seinen Aufenthalt anher anzuzeigen (8755).

S t u t t g a r t (Württ.) 28/11 1902.

R. Staatsanwalt.

11833. **Saydn** Josef, verb. Maurer von Sonnen, A.-G. Wegscheid, geb. 28.10.44, weg. Betrugs.

V a s s a u 26/11 1902. Amtsanwalt (Stadt).

11834. **Häring** Katharina, led. Dienstmagd von Hendingen, D.-M. Heidenheim, geb. dort 30.8.83 (A 6167).

11835. **Megla** Josef*, led. Frotteur von Csáktornya, Komitat Zala, Ungarn, geb. 17.10.75 in Steyr, Ober-Oester. (F 6254), beide weg. Betrugs;

11836. **Kirchmaier** Maria, led. Dienstmagd von Ering, A.-G. Simbach, B.-M. Pfarrkirchen, geb. dort 22.5.77, weg. Diebstahls (C 5931).

M ü n c h e n I 26/11 1902. Amtsanwalt.

*) Znl. Beil. IV/1902 (Landesverweisung).

11837. **Guber** Anna, Prostituirte, geb. 25.2.79 in München, als Beggin (V 973);

11838. **Carl** Jakob, led. Maurer von Neuburg aD., geb. 23.12.71, weg. Diebstahls (XII 798);

11839. **Vimmer** Elisabeth*, geb. Zsinger, Mammersfrau von Mainburg, geb. 22.8.75 in München, weg. Betrugs i. R. (XIII 802);

11840. **Metzinger** Josef, led. Schneider von Tiefenbach, A.-G. Waldmünchen, geb. 15.5.78 in Moosburg, B.-M. Freising, weg. Zubältere (V 973).

M ü n c h e n I 27/11 1902. R. Staatsanwalt.

*) Znl. 143/11405 (1902).

11841. **Karl** Johann Martin, verb. Metzger, geb. 15.11.74 in Strüth, A.-G. Aub, B.-M. Ochsenfurt, als Zeuge (B 1054).

S c h w e i n f u r t 28/11 1902. R. Staatsanwalt.

11842. **Rug** Elise, geb. Schmidt, Steinmetzebrau, geb. 17.12.63 in Trossenfurt, A.-G. Etmann, B.-M. Hoffurt, als Beggin.

B a m b e r g 26/11 1902. R. Unt.-Richter II.

11843. **Reiter** (falschlich verehelichte **Goldschmidt**) Theresie, ledig, zul. Café-Geschäftsinhaberin, von München, geb. 25.1.70 u. deren vermutlich mit ihr zusammenlebende Mutter:

11844. **Reiter** Theresie, von ihrem Ehemann getrennt lebende Gastwirtsfrau von Agatharied, A.-G. Riesbach, geb. 9.9.49 in Mamming, A.-G. Dingolfing, beide weg. Diebstahls D 982).

München II 29/11 1902. K. Staatsanwalt.

11845. **Rehr** Michael, led. Dienstknecht von Lenggenfeld, A.-G. Parsberg, geb. 13.5.78 in Deuschmayer, A.-G. Parsberg, weg. gef. Körperverletzung (B 1240).

Mürnberg 26/11 1902. Amtsanwalt (Stadt).

11846. **Pielmeier** Wolfgang, led. Kutscher, geb. 24.7.49 in Bärndorf, Gde. Vogenberg, A.-G. Vogen, weg. Körperverl. (B 980).

Regensburg 27/11 1902. K. Staatsanwalt.

11847. **Schmid** Franz, led. Küfer u. Tagelöhner von München, geb. 13.5.75 in Weilheim, weg. Diebstahls (D 6473).

München I 27/11 1902. Amtsanwalt.

11848. **Schwann** Anna, Schriftehrerfrau von Lindenberg, A.-G. Buchloe, B.-A. Kaufbeuren, geb. 30.5.79 in Einöden, Gde. Weng, A.-G. Griesbach, weg. Unterschlagung (XI 981).

München I 27/11 1902. K. Staatsanwalt.

11849. **Urban** Anton, led. Fuderbäcker von Ardorf, Gde. Haslach, A.-G. Traunstein, geb. dort 6.5.47, weg. Diebstahls (531).

Wasserburg 26/11 1902. Amtsanwalt.

11850. **Urban** Jlia, Erdarbeiter von Brinje in Oester.-Ungarn (vermutlich von Brinje, Komitat Lika-Krbava, Kroatien; Anm. d. Red.), geb. 1877, weg. Körperverl. (C 1366).

Drei Brüden 28/11 1902. K. Staatsanwalt.

11851. **Welfhar** Wolfgang, led. Müller u. Sägemüller von Viel, Gde. Elisabethzell, A.-G. Rittberg, B.-A. Vogen, geb. dort 6.6.66, als Zeuge (C 666) Kempten 25/11 1902. K. Staatsanwalt.

11852. **Wojticek** (Sprich: Zoslitschek) Karl, verheir. Reisender von Wien, geb. 28.10.62 in Znaim (Znojmo) Regensburg I 29/11 1902. Amtsanwalt.

11853. **Wemöller** Heinrich Franz Christian, led. Küfer von Lauenburg a. d. Elbe, preuß. Bezirk Schleswig, geb. dort 12.10.69 (1,70 m, kräftig gebaut, volles Gesicht, rötlicher Schnurrbart, schwarze Schlappmütze, rote Halsbinde, grauer Anzug, blaüliche Webgereweite mit Verwitterungsstellen, lange Schafstiesel, in welche die Hufe gesteckt), weg. Veracht des Raubess (D 741).

Fürtb 28/11 1902. K. Staatsanwalt.

*) Zul. Weil. IV/1900 (Landesverweisung).
 11854. **Traber** Anton, 31 J., Gymnasialer von Untergrömbach, bad. A.-G. Bruchsal, weg. Körperverletzung. Derselbe ist gegen außer zu lebenden Nachweis aufzufordern, bei Vermeidung ständiger Verfolgung seinen Aufenthalt ander anzugeben. (Traber dürfte der bekannte Zigeunerfamilie dieses Namens angehören; Anm. d. Red.)
 Vangenburg (Wirt.) 11/2 1902.

K. Amtsgericht.

W i d e r r u f e.

| | | |
|---|--|--------------------|
| 1890: 5419. | | 1901: 8023. |
| 1900: 3750. 4701. 6237. 7087. | | 11400. |
| 1902: 1459. 3516*. 4702. 5441. 7485. 8172. 8430. 8724. 8851. 9233. 9437. 9638. 9829. 9931. | | 11220. |
| 10001. 10002. 10003. 10151. 10286. 10317. 10500. 10831. 10841. 10935. 11072. 11220. | | 11515. |
| 11227. 11295. 11338. 11365. 11402. 11418. 11434. 11436. 11499. 11510. 11515. | | |

*) Wird jedoch nur bezüglich des 3 1/2 % igen Pfandbriefes der bay. Vereinsbank Nr. 11856 zu 200 M. zurückgenommen.

Alphabetische Recapitulation der Namen.

| | | | |
|---|---|---|--|
| Anderl Konrad . . . 11809
Auerhammer Wilh. . . 11821
Humann Barbara . . . 11822
Balaschel Franz . . . 11827
Beck Ferdinand . . . 11828
Böck Ferdinand . . . 11811
Beck Otto . . . 11823
Berchtold Johann . . . 11825
Biehl Theresie . . . 11829
Bieberer Josef . . . 11812
Braunbeck Matthias . . . 11830
Brecke Valentin . . . 11782
Brugger Franz Josef . . . 11760
Brugger Georg . . . 11780
Christoph Karl . . . 11817
Ditsch Johann . . . 11831
Dentmeier Lorenz . . . 11810
Furr Hans . . . 11783
Ggger Johann . . . 11818
Finkbeiner Job. Gg. . . 11832 | Kföschinger Johann . . . 11781
Gausler Andreas . . . 11803
Gindl Ludwig . . . 11779
Goldschmidt Theresie . . . 11843
Greger Joh. Baptisl . . . 11815
Gsall Peter . . . 11*06
Gspbn Josef . . . 11833
Häring Katharina . . . 11834
Hofmann August . . . 11792
Huber Anna . . . 11837
Huber Michael Anton . . . 11804
(R) Carl Jakob . . . 11838
Karl Johann Martin . . . 11841
Killer Theresie . . . 11*44
Kirchner Maria . . . 11836
Keiter Theresie . . . 11843
Klug Elise . . . 11842
Krapp Valentin . . . 11780
Langer Maria . . . 11792
Lehner Josef . . . 11814 | Ledebek Johannes . . . 11791
Leopold Konstantin . . . 11800
Cornelius Martin . . . 11792
Lehr Michael . . . 11845
Zimmer Elisabeth . . . 11839
Zimmer Elise . . . 11824
Loibl Josef . . . 11795
Lutz Johann . . . 11780
Megla Josef . . . 11835
Ruth Anton . . . 11808
Raser Georg . . . 11796
Wemöller Heinr. Frz. Christof. . . 11853
Berrett Abraham . . . 11784
Pfister Peter . . . 11794
Pielmeier Wolfgang . . . 11846
Reich Karl Heinrich . . . 11785
Reiner Theresie . . . 11793
Rettinger Josef . . . 11840
Rofcher Karl . . . 11816 | Sausemuth August . . . 11798
Schönbberger Josef . . . 11800
Schiffmann Josef . . . 11813
Schmid Franz . . . 11840
Schmitt Lorenz . . . 11825
Schulz Anna . . . 11827
Seimert Karl . . . 11787
Sikelinger Jakob . . . 11788
Sifhofer Heinrich . . . 11800
Sigmann Anna . . . 11849
Sulzenbacher Alois . . . 11807
Taber Anton . . . 11841
Trinkl Leonhard . . . 11788
Urban Anton . . . 11849
Urban Jlia . . . 11850
Welfhar Wolfgang . . . 11*51
Wurz Karl . . . 11789
Ziska Josef . . . 11820
Wojticek Karl . . . 11852 |
|---|---|---|--|



Herausgegeben von der k. Polizei-Direktion München.

Unbekannter Verhafteter.



11855. Der neben abgebildete Mann, wegen intellektueller Urkundenfälschung z. Bt. bei dem l. preuß. Landgerichte Wiesbaden in Untersuchungsbast, ist am 1.8.1900 in Miellen a. d. Vahn, N.-G. Niederlahnstein, preuß. Prov. Hessen-Nassau, als Handwerksbursche zugereist u. hat sich dort fälschlich den Namen des Michael Götz* von Affeking, N.-G. Kelheim in Niederbayern, beigelegt. Derselbe hat sich Geburts- u. Heimatschein u. Verehelichungszeugnis für Michael Götz von Affeking zu verschaffen gewußt u. unter diesem Namen im Mai 1902 geheiratet. Es ist anzunehmen, daß der Verhaftete schwerwiegende Gründe hat, seinen richtigen Namen zu verbergen. Es wird um Anstalt über die Persönlichkeit des Abgebildeten ersucht u. bemerkt, daß derselbe ausgesprochen bayerischen Dialekt spricht (3 J. 120449).

Wiesbaden (Preußen) 2/12 1902.

k. Unt.-Richter.

*) Vergl. 149/11724 (1902).

Verbrechen?



11856. Vermißt wird der (neben abgebildete) Geschäftsreisende David **Bärmann** von Gunzenhausen (23 J., mittelgroß, schlant, dunkelblond, bartlos; Hornzwick; 400 M Bargeb, silb. Uhr, zweifache gold. Uhrkette mit Medaillon, in welchem die Photographie seines Vaters, weißer schwarzer Filzhut mit einer Zuzinschrift: „Dummes Luder, das ist doch dein Hut nicht“ oder ähnlich, dunkelblauer Ueberzieher mit dem innen eingestickten Monogramm D. B. Bärmann wurde zuletzt am 18.11.1902 im Dorfe Kollnburg im bayer. Walde, 4 1/2 Kilometer südlich von Viechtach, gesehen u. besteht die Befürchtung, daß er in dieser Gegend verunglückt oder das Opfer eines Verbrechens geworden ist. Von den Angehörigen des Vermißten ist auf dessen Auffindung (ob lebend oder tot) eine **Belohnung von 200 Mark** ausgesetzt (C 1196).

Deggendorf 4/12 1902. k. Staatsanwalt.

Haftbefehle. Die bezeichneten Personen sind an die verfolgenden Behörden — Militärarrestanten an die nächste Militärbehörde (Bezirks-Kommandos ausgeschlossen) — abzuliefern, wenn nicht ausdrücklich andere Bestimmung getroffen ist. Von der Festnahme ist die verfolgende Behörde unterzüglich verständigen. Personen, die von einem Orte außerhalb Bayerns nach Bayern zu verbringen sind, sind an die der bayerischen Landesgrenze zunächst gelegene Uebergangsstation zu verbringen.

11857. **Brüberle** Valentin, led. Bäcker u. Reisender, geb. 30.5.70 in Heinrichsheim, A.-G. Neuburg a/D., weg. Betrugs u. a. auf Anord. des k. A.-G. Eichach. Einl.-Ort: nächstes A.-G.-Gef. (D 859).

Augsburg 29/11 1902. R. Staatsanwalt.

11858. **Buchmüller** Josef, Schrifffeger von Waldkirch (21 J., 1,63—1,65 m, schlank, bartlos, schwarze Haare, podennarrbiges Gesicht; schwarzer weicher Sitzhut, dunkler Kammgarn-Joppenanzug; führt auch den Namen: „Anton Ernst, Buchdrucker“ u. „Eink. Schrifffeger“), weg. Betrugs u. Diebstahls. Verhaftung u. Drahtnachricht. Von Zulieferung wolle bis auf weiteres Umgang genommen werden (34623. A I 1009).

Heidelberg (Baden) 28/11 1902.

Gr. Staatsanwalt.

11859. **Erb** Otto, verh. Kunstformer von Achdorf, geb. 12.5.78 in Rosenheim, weg. Diebstahls auf Anord. des k. A.-G. Landsbut (889).

Landsbut 29/11 1902. Amtsanwalt II.

11860. **Ernst** Josef, led. Dienstknecht von Landsbut, geb. dort 28.2.86, weg. Diebstahls auf Anord. des k. A.-G. Roth a/S. (E 845);

11861. **Obele** Max, led. Kellner von Dillingen, geb. dort 29.9.84, weg. Betrugs u. a. auf Anord. des k. A.-G. Nürnberg (C 872). Einl.-Ort f. beide: Nürnberg.

Nürnberg 28/11 1902. R. Staatsanwalt.

11862. **Nicht** Ludwig, led. Bauaufseher von Esfach, A.-G. Schongau, geb. 26.6.68 in Kaufbeuren, weg. Körperverl. auf Anord. des k. A.-G. Augsburg. Einl.-Ort: nächstes A.-G.-Gef. (A 905).

Augsburg 28/11 1902. R. Staatsanwalt.

11863. **Gärtner** Gabriel, led. Lebensmittel-Exportgeschäftsinhaber von Budapest, Ungarn, geb. 30.12.67 in Krakau, Galizien, weg. Betrugs auf Anord. des k. A.-G. München I. Einl.-Ort: Gef. an der Gruffstr. hier (X 967).

München I 2/12 1902. R. Staatsanwalt.

11864. **Grünebaum** Max*, Lumpen- u. Eisensammler, geb. 16.9.73 in Groß-Karben, Hess. Nr.-A. Friedberg (untersteht breitshulterig, kräftig, schwarze Haare, blaue Augen, lange gebogene Nase, Schnurrbartchen), weg. Urkundenfälschung (12 J. 557).

Frankfurt a/M. (Preußen) 26/11 1902.

R. Staatsanwalt.

*) Zbl. 88/6511 (1902).

11865. **Zigeunerin. Heuberger**, Ehefrau des Zigeuners Adam Heuberger, angebl. von Niederrieden, A.-G. Memmingen (ungef. 40 J., ziemlich groß, schwarzes verbranntes Gesicht, schwarze Haare; zog bisher teils mit ihrem Manne, teils mit den Zigeunerinnen Josefine Reinhardt u. Maria Lind umher), w. Diebstahls. Einl.-Ort: württ. A.-G.-Gef. Herrenberg (3772).

Tübingen (Württ.) 1/12 1902. R. Staatsanwalt.

11866. **Klein** Friedrich, Schlosser von Ruhdorf-Wien (im 19. Bezirk, Döbling, der Stadt Wien gelegen), geb. 17.7.72,

11867. **Staffler** Josef, Schlosser von Mammendorf, A.-G. Bruck, geb. 15.2.78, beide weg. Körperverletzung (VIII 963);

11868. **Wallner** Franz, led. Sattler von Gufirchen, Bez.-H. Weisk. Oberösterreich, geb. 18.3.77, w. Betrugs (IX 905). Einl.-Ort f. sämtliche: Gef. Anger hier;

11869. **Dörig** Josef Anton, Sticker u. Ausbe von Pypenzell, Schweiz, geb. 1872 (1,65—1,70 m), mager, schwarze Haare, kleiner schwarzer Schwanzbart, weg. Diebstahls (X 913);

11870. **Dufahl** Georg*, 28 J., Webger Jaggenbach, A.-G. Hengersberg, B.-A. Regensburg, weg. schwer. Diebstahls (IV 863). Einl.-Ort: letztere zwei: Gef. an der Gruffstr. Sämtliche auf Anord. des k. A.-G. München I.

München I 1/12 1902. R. Staatsanwalt.

*) Zbl. 68/4959 (1902).

11871. **Vob** Johann, led. Schafknecht, entwebe von Beckendorf, A.-G. Scheßlitz, B.-A. Bamberg, ober von Jegendorf, A.-G. u. B.-A. Bamberg, geb. dort 21.3.73, weg. Diebstahls auf Anord. des k. A.-G. Würzburg. Einl.-Ort: nächstes Ger. (D 826).

Würzburg 1/12 1902. R. Staatsanwalt.

11872. **Wayer** Franz Kaver, led. geb. 2.10.70 in Waldberg, Gde. Leupolz, württ. A.-G. Bism. (28 J., 1,72 m, mittelkräftig gebaut, blonde Haare, blonde Augenbrauen, blaue Augen, rötlicher Schwanzbart; braune Joppe, hellgraue Weste u. Hose), w. Diebstahls. Einl.-Ort: hies. A.-G.-Gef.

Biberach (Württ.) 28/11 1902. R. Amtsgericht.

11873. **Wehringer** Alois, led. Schneider in Hof, geb. 31.8.72 in Ruhmannsfelden, A.-G. Pilsach, im b. C.-B.-Bl. 1902 Nr. 146 Ziff. 11537 w. Diebstahls i. R. zur Verhaftung ausgeschickt (1,62 m, längl. Gesicht, schwarze Haare, schwarze Schnurr- u. Backenbart; schwarzer breitkrempig Hut, Stehfragen, längliche bläuliche Kramatte, erhaltener schwarzer Anzug, ausgeschnittene Weis-Halbschuhe, Weidenstoch) reist auf den Namen **Wesemann**, geb. 26.4.82 in Graz, Oester., u. einen auf diesen Namen lautenden Paß u. Quittungkarte (C 660).

Amburg 2/12 1902. R. Staatsanwalt.

11874. **Wehringer** Alois*, led. Schneider in Hof, geb. 31.8.72 in Ruhmannsfelden, A.-G. Pilsach, weg. Diebstahls auf Anord. des k. A.-G. Bamberg. Einl.-Ort: hies. Vdg.-Gef. (A 2057).

Weiden 28/11 1902. R. Staatsanwalt.

*) Zbl. 146/11537 (1902).

11875. **Welfentugel** Konrad, Rekrut I. 10. B. Regts., Biegelarbeiter, geb. 30.5.82 in Sperbersdorf, Gde. Wörkerszell, A.-G. Eichstätt (4220).

11876. **Schmid** Johann, Rekrut I. 2. B. Regts., Schlosser, geb. 3.7.82 in Wametal, A.-G. Weisk. B.-A. Neustadt a/W.-R. (4219), beide weg. Raubmord. Einl.-Ort: hies. Deutschhausgef.

Nürnberg 28/11 1902. Bericht der 5. Division.

11877. **Obermeier** Johann, led. Dienstknecht von Schellbort, A.-G. Rippenberg, B.-A. Eichstätt, geb. dort 23.77, weg. Körperverlet. auf Anord. des k. A.-G. Hofratsbauern. Einl.-Ort: nächstes A.-G.-Gef. P. 554).

München II 2711 1902. K. Staatsanwalt.
11878. **Heiserer** Ludwig Christian, Rekrut des 12. Feld-Art.-Rgt.s, led. Commis, geb. 11.3.79 in Straßburg (1,75 m), weg. Fahnenflucht. Einl.-Ort: 2. Feld-Art.-Rgt. in Landau (6549).
Landau (Pfalz) 2911 1902.

K. b. Gericht der 3. Division.

11879. **Weinmann** Karl, Kaufmann (angeblich geschäftstreibender) von München, geb. 14.4.79 in Hirnberg, zuletzt in Straubing (1,60—1,64 m, schlant, lag. kurz gehaltenes dunkles Kopfsaar, etwas einschallene Wangen, Sommerprossen, schwarzes Schnurrärtchen), weg. Betrugs (Einmiettschwindels) Diebstahls auf Anord. des k. A.-G. Straubing. Einl.-Ort: nächstes Ger.-Gef. (II 2276).
Straubing g 2911 1902. K. Staatsanwalt.

11880. **Vogl** Max, led. Häuslersohn von Waldmünchen, B.-A. Wollstein, geb. 26.5.76 in Schöffbach, Kr. Böhmjwiesel, B.-A. Wolfstein, weg. Diebstahls

auf Anord. des k. A.-G. Landshut. Einl.-Ort: hies. Vdg.-Gef. (2893).

Landshut 2711 1902. K. Staatsanwalt.
11881. **Schmidt** Heinrich, led. Schmied, geb. 25.2.78 in Würdingen, weg. Betrugs. Einl.-Ort: hies. A.-G.-Gef.
Ul m (Württ.) 2711 1902. K. Amtsgericht.

Zum Strafvollzuge sind zu verhaften:

11882. **Schmid** Karl, led. Möbelschreiner, Infanterist der Reserve, geb. 21.5.80 in München, zul. in Mannheim (1,66 m, schlant, dunkelblonde Haare, Schnurrbart, breites Kinn, Narbe am Hinterkopf); Ur t. des Gerichts der 3. Division vom 23.9.1902: weg. erschwerten Ungehorsams u. a. 2 Mr. 15 Tg. Gef. Einl.-Ort: nächste bayer. Kommandantur (6297).
Landau (Pfalz) 2911 1902.

K. b. Gericht der 3. Division.

11883. **Schneider** Franz, led. Möbelpacker von Jnning, geb. dort 9.10.60; Ur t. v. 22.9.1902: weg. Betrugs i. R. 4 Mte. Gef. Einl.-Ort: Gef.-Anstalt Laufen (B 817).

München I 2811 1902. K. Staatsanwalt.

A u s f o r s u n g e n .

11884. (**Diebstahl bei Vregenz**). Am 28.11.1902 zwischen 5 $\frac{1}{2}$ u. 8 $\frac{1}{2}$ Uhr morgens wurden zum Baden des Aloys Jochum, Adlerwirtes in Kennelsh. Gde. Nieden, Bez.-Ger. Vregenz, aus dessen der Unterau Nr. 46, Gde. Flud, Bez.-Ger. Vregenz, jörigen, zu dieser Zeit unverperrt gemeinsam wie nachtobende Gegenstände entwendet: 1 Federbede mit blau-weiß gestreiftem Leberauge, Wert 1 Krone, 2 mit Federn gefüllte Kopfkissen, eines rot-weißem, das andere mit rotcarriertem Bezug, Wert je 4 Kronen, 1 rostrottes Veintuch, rt 1 Krone 60 Heller, 1 vernickelte neue Wlederuhr rader Konstruktion, Wert 6 Kronen, 2 neue ndtaseln mit Goldrahmen, darstellend die Mutterles, das Christuskind tragend, u. Christus mit Dornenkrone, Wert je 4 Kronen, 1 brauner lchbasen aus Ton, Wert 40 Heller, u. 1 blecherne, iter fassende Milchkanne, Wert 1 Krone 60 Heller. er wurden zu gleicher Zeit u. aus demselben e z. Sch. des bei Jochum bedienten Knechtes ert Veimbach 1 gelbes Tricothemd, auf dessen enen zwei Edelweiß eingestickt sind, Wert 2 Kr. 5 Heller, 1 Tricothemd ohne Kragen mit Schulter- schluß, Wert 3 Kronen, u. 1 ältere grau-carrierte, Schritt gestifte Arbeitshose, Wert 1 Krone, ge- len. Dringenden Verdacht, diesen Diebstahl be- zen zu haben, lenken die Bestohlenen auf den bezeichneten Hause in Wohnung gewesenen Aloys er von Urjard, Bez.-H. Linz in Oberösterreich, einem auf diesen Namen lautenden Heimatschein eben, geb. 1854 dunkelblonde lange Haare mit er Stirnglatze, rötlich-blonder starker Schnurr- saiserbart, rundes Trinker Gesicht, auf dem Kopf- vel eine lange, angeblich von einem Säbelbich- ührende Narbe u. eine solche Narbe an der n u. am rechten Zeigefinger) u. dessen angebliche irau (ungef. 48 J., mittelgroß, corpulent, rotes Vergleiche 14211308, 147111619, 149111699 u. 11775 (1902).

Gesicht, dunkles Haar; rotvolles Kopftuch, schwarze Jade, blauer Rock). In Begleitung der Beiden be- findet sich vermutlich ein ungef. 8 Jahre altes Mädchen (V 808).

Vregenz (Vorarlberg) 1112 1902.

K. l. Bezirksgericht. Abt. V.

11885. (**Einbruch u. Diebstahl von Wertpapieren u. a. in Würzburg**). Die Ausschreibung im B.C.B.-Bl. 1902 Nr. 147 Biff. 11616 wird dahin berichtigt, daß der u. a. gestohlene 4% ige Pfandbrief der bayer. Bodenkreditanstalt zu 100 M. E XIV nicht die Nr. 214678, sondern die Nr. 214687 hat (C 1139).
Würzburg 1112 1902. K. Staatsanwalt.

11886. (**Verdächtiger Besitz**). Der am 25.7.1902 in Altötting festgenommene, vielfach, auch wegen Diebstahls mit Zuchtbaus, vorbestrafter Max **Gingel** von Steinsberg wurde im Besitz eines Kuchfades mit folgendem Inhalt betroffen: 1 silb. Colibriuhr in Celluloidgehäuse, mit gelbem Pfefferblatt u. der Nr. 18604, nebst silb. Kette, daran ein Taler (Friedr. Aug. Dux Sax. 1770) u. eine silb. Faust (Daumen zwischen Zeige- u. Mittelfinger gestekt) als An- hängsel, 1 neue braunlederne Gelbbörse, 1 Cigarren- etui, 1 gold. Ring mit großem Simiti-Brillant, 1 Uvernglas „Maximum“, 14 cm lang, Glas 5 cm im Durchmesser, 1 Nebolber mit Patronen, 2 Dietriche, 2 Fischangeln an Fäden, 1 Paar Segeltuchschuhe mit Gummi sohlen, 1 Kochbasen, 1 braune, schwarz- rot- u. gelbgestreifte wollene Pierbedede, u. 1 Zelt- tuch aus Leinwand. Mitteilung über etwaige Ent- wendung dieser Gegenstände erbeten (B 1027).

Fraunstein 2911 1902. K. Staatsanwalt.

11887. **Einbruchdiebstähle** wurden am 28.11.1902 im Dorfe St. Leon, bad. A.-G. Wiesloch (unweit von Speyer a. Rhein, Pfalz) begangen, wobei Geld gestohlen wurde u. ein ungef. 16 Jahre alter Bursche in Betracht kommt. Derselbe reist in einem mit einem dicken Schimmel bespannten grünen Wohn- wagen, dessen Besitzer, angeblich „Müller aus

Weinheim", grauen Knebelbart trägt u. in St. Leon eine neu silberne Remontoiruhr mit der eingravierten Nr. 73183 u. der Eingravierung: „G. Greßer 1901“ verkaufte. Fahndung, Festhaltung u. Drahtnachricht (34863. D 2256).

Seibelberg (Baden) 1/12 1902.

Gr. Staatsanwalt.

11888. (Manfarben-Diebstahl.) Am 25.11.1902 wurden in Mannheim aus einem Manfarbenzimmer, dessen Türe der Täter gewaltsam eingedrückt hatte, von einem Unbekannten folgende Gegenstände gestohlen: 1 silb. Damen-Remontoiruhr (Wert 20 M), ein Goldband, weißes Zifferblatt, arabische Ziffern, gelbe Zeiger, gerippter Knüppel, Nr. 10447) nebst silberner Kette aus kleinen gebrehten Gliedern, u. einem silbernen Kügelchen als Anhängel, 1 ziemlich abgetragenes, schwarzledernes, vierfächeriges Portemonnaie mit Klappverschluss u. 2 M 20 S Inhalt, 3 weiße, mit den Buchstaben M. H. gemerzte Taschentücher, hievon eines mit Monogramm, Wert 1 M 50 S. Fahndung nach den bez. Sachen u. nach dem Täter, Festnahme Verdächtiger u. Drahtnachricht erbeten (80083. D I 4847).

Mannheim (Baden) 27/11 1902.

Gr. Staatsanwalt.

11889. (Diebstahl von Schmuckstücken.) Am 10.11.1902 wurden aus einer Wirtschafft im Markt Kirchlauter, A.-G. Baumach, B.-A. Ebern, Unterfranken, entwendet: 1 gold. Kreuz mit gold. Ketten, 1 gold. Brosche (Weintrauben mit Blättern), 1 gold. Brosche (2 Schnäbelnde Tauben), 1 Brosche aus Scheingold mit erbsengroßem schwarzem Stein in der Mitte, 1 Email-Brosche (Bergheimnisch-Strauß), 1 Brosche aus schwarzlackiertem Metall (2 Stängchen mit Schleife) u. 1 Brosche aus Eisenblech mit Photographie (D 833).

Hamburg 26/11 1902.

R. Staatsanwalt.

11890. Gestohlen wurden bei dem Wirt Franz Hirtreiter im Weiler Stoderpant, Gde. Otterring, A.-G. Dingolfing, 95 M Bargeld, eine fast neue silb. Damen-Guldbrennremontoiruhr (weißes Zifferblatt, römische Ziffern, blauekläberne Stunden- u. Sekundenzeiger, 2 Goldreihen, Feder gesprungen),

1 weißes Taschentuch mit den Buchstaben R. u. P. u. 1 zweifächerige rotlederne Geldbörse (III 2322). Straubing 30/11 1902. R. Staatsanwalt.

11891. Unbekannter Betrüger (ungef. 22 Jahre, mittelgroß, schwarze Haare, schwarzes Schnurrbartchen, rheinischer Dialekt; dunkel u. gut gekleidet) sucht stellenlose Braugehilfen durch die Vorpiegelung, ihnen eine Stelle verschaffen zu können, zur Hingabe ihrer Zeugnisse u. eines Darbetrages als „Saitgeld“ zu bewegen (588).

Regensburg II 29/11 1902. Amtsanwalt.

11892. Fahrrad „Biel“ (Nr. 38884, schwarzer Rahmen, fast gerade Lenkstange mit Korkgriffen, weiß-gelbe Felgen, vernickelte Speichen, ohne Bremse, Hinterrad ohne Schutzblech, Vorderrad-Laufmantel einmal, Hinterrad-Laufmantel zweimal gelblich, Acetylen-Lampe) wurde am 23.11.1902 in Kreuzstraße, Gde. Helfendorf, A.-G. Aibling (an der Staatsstraße München-Aibling) gestohlen (B 1013).

Fraunstein 27/11 1902. R. Staatsanwalt.

11893. Fahrrad „Vertules 30 A“ (Fabr.-Nr. 31873, schwarzer mittelhoher Rahmen mit der Fabrikmarke in Silberschrift an der vorderen Rahmenstange, vernickelte halbröhrlig gebogene Lenkstange mit Korkgriffen, vernickelte Speichen, gelbe Doppelbohrfelgen, gelbe Schutzbleche, Zadenpedale, Pneumatik, braunlederne dreieckige Satteltasche mit Dellanne u. Pumpe) wurde zwischen 4 u. 9.11.1902 in Bad Kissingen gestohlen (A 795).

Schweinfurt 30/11 1902. R. Staatsanwalt.

11894. Schlegel Johann, led. Wäcker von Habersdorf, A.-G. Cham, geb. 29.8.81 in München erschwandelt Reiseunterstützungen u. Krankenbehandlung. Straf wird verweigert. Einweisung weg. Landfiskalens sowie Ueberweisung an die Landespolizeibehörde erbeten.

Cham 27/11 1902.

R. Bezirksamt.

11895. Karabiner-Gewehr (1 m lang, Kaliber 9 mm, vernickelte Schloßteile u. Verzierungern, Wert 30 M) wurde in der Nacht zum 30.11.1902 der Biegeleibbesitzerin Kell in Rittsteg, Gde. Heining, A.-G. Rastau, gestohlen (C 916).

Rastau 1/12 1902.

R. Staatsanwalt.

W i d e r r u f e .

1893: 9822.

1897: 9183.

1899: 4771

1900: 3526. 6055.

1901: 5305. 8051. 7756. 10979. 12998.

1902: 853. 1065. 1183. 2547. 3065. 3270. 3405. 3525. 3939. 4521. 6199. 6299. 6503. 6907. 7215. 7605. 7650. 7921. 8689. 8842. 8867. 9131. 9426. 9427. 9495. 9564. 9727. 9746. 9952. 10039. 10643. 10680. 10863. 11041. 11046. 11153. 11169. 11198. 11230. 11389. 11497. 11498. 11511. 11542. 11546.

Alphabetische Recapitulation der Namen.

| | | | |
|------------------------------|-----------------------------|-----------------------------|----------------------------|
| Bärmann David . . . 11866 | Geß Michael . . . 11855 | Wayer Franz Xaver 11879 | Schmid Johann . . . 11874 |
| Bräuerle Valentin . 11857 | Gingel Max . . . 11886 | Wedringer Aloys . . 11873 | Schmid Karl . . . 11880 |
| Buchmüller Josef . . 11868 | Grünebaum Max . . 11874 | . . . 11874 | Schneider Ignaz . . 11880 |
| Dörlig Josef Anton . 11869 | Heuberger 11865 | Obele Max 11861 | Staffler Josef . . . 11887 |
| Dulzig Georg 11870 | Heizerer Ludw. Chr. 11878 | Obermeier Johann . 11877 | Wagl Max 11888 |
| Erb Otto 11869 | Hofmann Janay . . . 11873 | Reisenfugl Konrad . 11875 | Wagner Franz . . . 11886 |
| Ernst Josef 11860 | Klein Friedrich . . . 11866 | Sauer Aloys 11884 | Weinmann Karl . . . 11887 |
| Fischl Ludwig 11862 | Reß Johann 11871 | Schlegel Johann . . . 11894 | |
| Härtner Gabriel . . . 11863 | Sint Anton 11858 | Schmidt Heinrich . . 11881 | |

Dr. lith. u. phot. Verlagsanstalt (Gedr. Marcus) München.



Bayer. Central-Polizei-Blatt.

Herausgegeben von der k. Polizei-Direktion München.

Haftbefehle. Die bezeichneten Personen sind an die verfolgten Behörden — Militärarrestanten an die nächste Militärbehörde (Bezirks-Kommandos ausgeschlossen) — abzuliefern, wenn nicht ausdrücklich andere Bestimmung getroffen ist. Von der Festnahme ist die verfolgende Behörde unterzüglich zu verständigen. Personen, die von einem Orte außerhalb Bayerns nach Bayern zu verbringen sind, sind an die der bayerischen Landesgrenze zunächst gelegene Uebergangsstation zu verbringen.

11896. **Weder** Heinrich, Hausburfche von Göllheim, A.-G. Kirchheimbolanden, Pfalz, geb. 10.12.71 (mittelgroß, unterleibt, große Nase, dickes Gesicht, kleine Augen, kleines dunkles Schnurrbürtchen, schwefeliger Gang; schwarzer steifer Hut, dunkler Havelock, dunkler Zoppenanzug), weg. Betrugs. Vorzulieferung Nachtmacht an die Gr. Staatsanwaltschaft Karlsruhe (36908).
Karlsruhe (Baden) 1112 1902.

Gr. Amtsgericht 7.

11897. **Dech** Christian, Kordmarch, Infanterist der 8. Komp. 23. Inf.-Rgt.s. in Saargemünd, geb. 18.80 in Imbsbad, A.-G. Winnweiler, B.-A. Rodenhausen, Pfalz (1,63 m, schwarzes Haar, barlos, auf der rechten Hand ein Herz eintätowiert), weg. Fahnenstucht. Einl.=Ort: nächste Militärbehörde (666).

Landau (Pfalz) 1112 1902.

R. h. Gericht der 3. Division.

11898. **Demuth** Josef, led. Tischler von Mährisch-Neuhäuser (Cervena Voda), Bez.=Ger. Mählig (Bohemia), Bez.-G. Sobenstadt (Zábrze), Mähren, überförr., zuletzt in Wien, XVIII, Edelborgasse 15, wohnhaft, dann nach München u. von dort unbekannt wohin verreist, weg. Verbrechen der schweren körperlichen Beschädigung, begangen an dem Tischlergehilfen Eduard Wagner (Wien, XVIII, Karl Becken 4). Anber einzuliefern (Vr. XXVIII 6920/2112).
Wien (Oesterr.) 2519 1902. R. f. Landesgericht für Straßen

11899. **Gemeinhardt** Georg, verb. Handarbeiter, geb. 24.1.69 in Draisenhof, A.-G. Rehau, weg. Verbrechen der Beschädigung auf Anord. des k. A.-G. Hof (A 1602).
Hof 1112 1902. Amtsanwalt A.

11900. **Gräf** Heinrich*, led. Schlosser von Döhrnbühl b. Thiersheim, A.-G. Thiersheim, B.-A. Sunfelde, geb. dort 23.7.80, weg. Diebstahls auf Anord. des k. A.-G. Rehau. Einl.=Ort: hief. Vdg.-Gef. (B 720).
Hof 2911 1902. R. Staatsanwalt.

*) Zul. 127110175 (1902).

11901. **Girschmann** Johann Hermann, led. umherziehender Scherenschleifer von Pörritsch, Gde. Reich, A.-G. Kulmbach, geb. 14.6.39 in Kenderoffenfeld, A.-G. Kulmbach, weg. Unterschlagung bezw. Betrugs i. R. auf Anord. des k. A.-G. Seßlach. Einl.=Ort: nächstes Ger.-Gef. (D 834).
Bamberg 1112 1902. R. Staatsanwalt.

11902. **Heberer** Johann, led. Tagelöhner von München, geb. 27.10.70 in Straßkirchen, A.-G. Straubing, weg. Unterschlagung auf Anord. des k. A.-G. München I (C 5804).
München I 1112 1902. Amtsanwalt.

11903. **Knipfel** Karl, led. Schlosser, geb. 25.10.63 in Dramburg, Rgb. Kößlin, Preußen, weg. Diebstahls auf Anord. des k. A.-G. Lanfen. Einl.=Ort: nächstes A.-G.-Gef. (1061).
Lanfen 2911 1902. Amtsanwalt.

11904. **Veclere** Henri (Heinrich), Schreibhilfe, geb. 20.5.82, zuletzt in Irheim, A.-G. Zweibrücken, Pfalz, weg. Betrugs u. Unterschlagung auf Anord. des k. A.-G. Zweibrücken. Einl.=Ort: nächstes A.-G.-Gef. (B 1356).

Zweibrücken 1112 1902. R. Staatsanwalt.

11905. **Mayerhofer** Ludwig, led. Tagelöhner von Voigham, A.-G. Griesbach, geb. 23.8.81 in Kühnham, A.-G. Rothbalmünster, B.-A. Griesbach, weg. Körperverl. auf Anord. des k. A.-G. Griesbach. Einl.=Ort: nächstes A.-G.-Gef. (C 904).
Passau 1112 1902. R. Staatsanwalt.

11906. **Reindl** Jakob*, led. Tagelöhner von Sandsbach, A.-G. Rottenburg, Niederbayern, geb. 22.7.80 in Gitting, Gde. Niederleynsdorf, A.-G. Rottenburg, weg. Verbr. b. Diebstahls auf Anord. des k. A.-G. Maltersdorf. Einl.=Ort: hief. Vdg.-Gef. (III 2315).

Straubing 2911 1902. R. Staatsanwalt.

*) Zul. 135410803 (1902).

11907. **Eprecht** Hermann, led. Bäcker, geb. 23.9.74 in Erde, Kr. Altenkirchen, Rgb. Koblenz, weg. Diebstahls i. R. u. Betrugs i. R. auf Anord. des k. A.-G. Ludwigshafen a/Rh. Einl.=Ort: nächstes A.-G.-Gef. (A 1479).

Frankenthal 2711 1902. R. Staatsanwalt.
11908. **Stoderk** Johann, Schuhmacher von Kößlar, A.-G. Rothbalmünster, B.-A. Griesbach, geb. 9.8.84 in Landsbut, weg. Betrugs u. Unterschlagung auf Anord. des k. A.-G. Traunstein (782).
Traunstein 2411 1902. Amtsanwalt B.

11909. **Führbach** Johann, verb. Schäftemacher von Steinarnb, Bez.=Ger. Wildstein, Bez.-G. Eger, Böhmen, geb. 15.8.67 in Eßdnau (Sanov od. Senava), Bez.=Ger. Joslowitz (Jaroslavice), Bez.-G. Znaim (Znojmo), Mähren, weg. Meineids. Einl.=Ort: Gef. am Anger hier (II 1058).
München I 5112 1902. R. Unt.-Richter B.

11910. **Straßer** Ignaz, led. Pfasterer von Trostberg, B.-A. Traunstein, geb. dort 9.10.49, weg. Betrugs (393).

Markt Oberdorf 28/11 1902. Amtsanwalt.

11911. **Voll** Barbara, led. Dienstmagd, geb. 22.3.83 in Bubbach, Kr. Friedberg, Hessen, weg. Diebstahls. Einl.-Ort: nächstes Amtsgericht (4808 u. 4809).

Darmstadt (Hessen) 28/11 1902.

Kr. Staatsanwalt

11912. **Vergmeier** Josef*, led. Tagelöhner von Frontenhausen, A.-G. Bischofsberg, geb. dort 10.5.85, weg. Diebstahls auf Anord. des l. A.-G. Rosenheim. Einl.-Ort: nächstes Gef. (B 1023).

Traunstein 2/12 1902. K. Staatsanwalt.

*) Zul. 121/9648 (1902).

11913. **Vietel** Johanna, led. Tagelöhnerin von Wüstenfelbitz, A.-G. Münsberg, geb. 15.5.77 in Burkersreuth, Gde. Wüstenfelbitz, weg. Diebstahls i. R. auf Anord. des l. A.-G. Kulmbach. Einl.-Ort: hies. Vdg.-Gef. (B 747).

Bayreuth 1/12 1902. K. Staatsanwalt.

11914. **Vöhl** Adolf, Retrkt l. 23. Inf.-Rgt.s., led. Anilinfabrikarbeiter od. Kellner, geb. 3.12.80 in Settingen, bad. A.-G. Buchen (1.70^m), w. Fabnenflucht. Einl.-Ort: l. 23. Inf.-Rgt. in Landau (6605).

Landau (Pfalz) 1/12 1902.

K. b. Gericht der 3. Division

11915. **Viemonte** Angelo, verb. Ziegelarbeiter von Buja, Prov. Udine, Italien, geb. dort 4.11.50, weg. Diebstahls (716).

Mühldorf 1/12 1902.

Amtsanwalt

f. Neunkastl a/Don.

11916. **Wuoff** Karl, led. Tagelöhner von Würtlingen, Württ., geb. dort 15.11.83, weg. Vergehens w. d. Religion auf Anord. des l. A.-G. Remmingen. Einl.-Ort: hies. Vdg.-Gef. (C 675).

Remmingen am 30/11 1902. K. Staatsanwalt.

11917. **Schellerer** Johann*, led. Bäcker von Bach, A.-G. Wörth, B.-A. Regensburg, geb. dort 1.3.74.

11918. **Seltenheim** Martin, vulgo Selcher, led. Metzger von Eis, Bez.-G. Krems, Niederösterreich, geb. dort 20.8.59, beide weg. Betrugs auf Anord. des l. A.-G. München I. Einl.-Ort: Vdg.-Gef. München I (III 904).

München I 2/12 1902.

K. Staatsanwalt.

*) Zul. 135/10788 (1902).

11919. **Schlögl** Josef, led. Schneider von Riefkirchen, A.-G. Mitterfels, B.-A. Vogen, geb. d. 16.3.71, weg. Diebstahls i. R. auf Anord. des l. A.-G. Rainburg. Einl.-Ort: hies. Vdg.-Gef. (III 2923).

Landshut 2/12 1902. K. Staatsanwalt.

11920. **Vogl** Max, led. Dienstknecht von Riefkirchen, B.-A. Wolfstein, geb. dort 26.5.76, w. Diebstahls auf Anord. des l. A.-G. Passau. Einl.-Ort: nächstes Gef.-Gef. (B 598).

Passau 1/12 1902. K. Staatsanwalt.

Zum Strafvollzuge sind zu verhaften:

11921. **Vullmer** Karl, Kaufmann, geb. 1.8.79 Kempten,

11922. **Wagner** Karl, geb. 17.5.78 in Buchl A.-G. Füssen,

11923. **Sipp** Michael, geb. 19.10.78 in Kirchh. A.-G. Füssen,

11924. **Trennert** Friedrich, geb. 5.4.77 in Gungrieß, A.-G. Zimmernstadt, B.-A. Sonthofen,

11925. **Zollhofer** Johann Georg, geb. 19.2.74 Zimmernstadt, B.-A. Sonthofen,

11926. **Roch** Albert, geb. 15.11.70 in Zimmernstadt B.-A. Sonthofen,

11927. **Rieck** Bartholomäus, geb. 25.75 in Hindelang, A.-G. Sonthofen,

11928. **Burkhardt** Wilhelm, Wurstmacher, geb. 29.12.75 in Reval, Rußland,

11929. **Eberle** Josef, geb. 12.10.78 in Mui Oberdorf,

11930. **Strom** Karl Johann, geb. 13.6.78 in Mui Oberdorf,

11931. **Schoch** Ferdinand, geb. 4.4.73 in Ullingen, Baden,

11932. **Franz** Johann, geb. 7.5.78 in Rem Gde. St. Mang, A.-G. Kempten,

11933. **Grau** Otto Ernst Alfred, Kellner, geb. 4.4.80 in Coburg,

11934. **Knapp** Max Michael, geb. 26.5.79 Zimmernstadt, B.-A. Sonthofen,

11935. **Graf** Josef, geb. 3.10.79 in Altstadt A.-G. Sonthofen.

Art. v. 10.10.1902: weg. je 1 Berg. w. d. öff. D. durch Verletzung der Wehrpflicht je 1 Wrt. G. Einl.-Ort: nächstes Vdg.- oder lbg. Ausbittungs-Gef. (264 ff.).

Kempten 19/11 1902. K. Staatsanwalt.

Ausforschungen.

11936. **Gestohlen** wurden am 20.11.1902 in Groß-Tobel, Gde. Berg, württ. A.-G. Ravensburg, aus einer Dienstoffotokammer: eine silberne Herrenuhr (Bügelanzug, zwei Goldreifen, weißes Zifferblatt, römische Zahlen, Sekundenzüger, ohne Uhrglas) in einem Blech-Gehäuse mit kleinem, rundem, gelbem Glas in der Mitte, sowie eine Luchsohle mit breiten schwarzen u. dunkelbraunen Streifen.

Auf die gleiche Weise wurden am 25.11.1902 in Ettisshofen, Gde. Berg, württ. A.-G. Ravensburg, aus einer Dienstoffotokammer eine grünliche Zoppe u. Weste, eine dunkelgrüne schwarzcarrierte Zoppe mit kleinen weißen Tupfen u. eine gleichfarbige Hose, eine braune Hose, eine doppelte Nadeluhrlinse in der Form eines Bierdegaumes (mit zwei aus

Bein geschnittenen Werten in der Mitte) gestohlen. Beider Diebstahle verdächtig: **Dangler** Friedrich, ungef. 45 J., led. Dienstknecht von Rettenbach, Kr. Ottobeuren, B.-A. Remmingen (3549).

Ravensburg (Württ.) 3/12 1902.

K. Staatsanwalt.

11937. **Horn** Josef, geb. 5.2.81 in München, unrichtiger Heerespflichtiger.

München 28/11 1902. Civ.-Vorf. der Erf.-Kom.

11938. **Jung** Christian, led. Wagenmeister in Bothuang, D.-A. Stuttgart, geb. dort 16.2.79, ist das Arbeitshaus Reddort zu verschicken.

Rothenhausen 26/11 1902. K. Bezirksamt.

11939. **Barthel** Heinrich, berrn. Maurer u. Stein

bauer von Bapfenheim, B.-A. Weissenburg, geb. 10.6.59, streunt arbeitslos umher u. erschwandelt gewohnheitsmäßig Reiseunterstützung, Schube u. a. Verträge wird verweigert u. wolle Partikel weg. Arbeitsscheine der Landespolizeibehörde überwiesen werden (560).

Wappenheim 1/12 1902. Armenpflegschaftsrat

Am Ermittlung und Bekanntgabe des Aufenthalts nachbezeichneter Personen wird ersucht:

11940. **Dickmann** Leonhard, led. Drechsler von Hershöfen, A.-G. Hersbruck, geb. dort 5.3.74, weg. Betrugs (B 982)

Amtsanwalt B.

11941. **Dreger** Johann*, led. Schuhmacher von Regen, geb. 13.9.76 in München, weg. Diebstahls (B 2710).

München I 28/11 1902. Amtsanwalt.

*) Zul. 119/9479 (1902).

11942. **Drechsler** Karl, verb. Impresario, geb. 1860 in Wien, weg. Betrugs (I 2805).

Mürnberg 29/11 1902. Amtsanwalt (Stadt).

11943. **Kurz** August, led. Schlosser von Welzheim, Birt., geb. dort 6.12.79, weg. Betrugs (639).

Findau 1/12 1902. Amtsanwalt (Stadt).

11944. **Fleissmann** Ludwig, led. Kommiss von Aretau, A.-G. Berned, geb. 7.3.79 in Hof, weg. Unterschlagung (1360);

11945. **Lechner** Georg, led. Verbebandler von Oberwiersee, Bez.-S. Ruffstein, Tirol, geb. dort 1.4.77, weg. Diebstahls (1395).

Riesbach 28/11 1902. Amtsanwalt.

11946. **Gohl** Karl Wilhelm, led. Hausbesitzer, b. 20.2.86 in Degerloch, württ. A.-G. Stuttgart, 66 m., blaßes langes Gesicht, schwarze Haare, bartlos; vermutlich brauner Anzug aus einem Stoff, weg. Unterschlagung (34555 A I 1050).

Heidelberg (Baden) 28/11 1902.

Amtsanwalt I.

11947. **Gredmar**, alias **Klinter** Michael, Erbschreiber von Golis Grandic (?), vielleicht Gofica, de Selzach, Bez.-S. Kranj, in Kranj; Ann. d. b. Weg. Körperverletzung (C 1375).

Weißenbrücken 28/11 1902. R. Staatsanwalt.

11948. **Gruber** Josefine, geb. Feil, getr. led. Blumenkistlerfrau von Hirschling, A.-G. Mollersheim, als Zeugin (VII 687).

München I 28/11 1902. R. Staatsanwalt.

11949. **Grenig** Arnold Erich, led. Maler von Gengenbach, Kr. Osterode, Rgb. Königsberg, Ostpreußen, geb. dort 27.11.77, weg. Unterschlagung (785).

Königsberg 27/11 1902. Amtsanwalt (Stadt).

11950. **Gerritsch** Josef, 45 J., led. Tagelöhner von Forst, A.-G. Randel, B.-A. Gernersheim, als dringend notwendiger Zeuge (73033 D 3475).

Karlsruhe (Baden) 2/12 1902.

Gr. Staatsanwalt.

11951. **Kurle** Christian Wilhelm, led. Hotelier, geb. 13.4.75 in Endersbach, württ. A.-G. Heilbronn, weg. Betrugs. Derselbe ist anzugeben, seinen Aufenthalt ander anzugeben.

Ellwangen (Württ.) 2/12 1902.

R. Unt.-Richter.

11952. **Schmann** Robert Gustav, led. Bautechniker von Heilbronn a/Nedar, Württ., geb. dort 31.5.80, weg. Betrugs u. a. (B 567);

11953. **Liebe** Hans*, Kaufmann von Stettin, geb. dort 8.2.76 (F 767).

11954. **Spiegler-Hartberg** Annie, 29 J., verb. Schauspielerin von Jena (F 783), beide weg. Betrugs. Nürnberg 28/11 1902.

R. Staatsanwalt.

*) Zul. 149/11681 (1902).

11955. **Mühlkeller** Anton, led. Tagelöhner u. Schäffler von Ried, Gde. Kapell, A.-G. Laufen, als Zeuge (C 841).

Regensburg 24/11 1902. R. Staatsanwalt.

11956. **Rofengart** Anton, led. Tagelöhner von Täfertingen, A.-G. Augsburg, geb. dort 14.1.39, weg. Diebstahls (566).

Ebersberg 27/11 1902. Amtsanwalt.

11957. **Schub** Sebastian*, Hausbesitzer, geb. 4.3.83 in Rabburg, als Zeuge. Drabtnachricht (34518 D 2005).

Heidelberg (Baden) 27/11 1902.

Gr. Staatsanwalt.

*) Zul. 5/302 (1902).

11958. **Weinfeiger** Georg, Kaminfeger, geb. 24.3.69 in Jarz, A.-G. Freising, seit 20.10.1902 von Keutlingen abwesend, weg. Betrugs (J 445).

Keutlingen (Württ.) 26/11 1902.

R. Staatsanwalt

11959. **Berger** Ludwig, Dienstknecht, geb. 25.11.73 in Wattenham, Gde. Aunkirchen, A.-G. Bilschofen, zuletzt in Bepfien, Gde. Walching, A.-G. Bilschofen, weg. Diebstahls (841).

Bilschofen 2/12 1902. Amtsanwalt.

11960. **Brandl** Karl, led. Monteur von Wien, geb. dort 10.4.81, weg. Unterschlagung (B 6646/99).

München I 1/12 1902. Amtsanwalt.

11961. **Eiler** Peter, led. Zimmermann von Hohenau, A.-G. Freyung, B.-A. Wolfstein, geb. 29.6.71 in Rübback, A.-G. Freyung, weg. Körperverletzung u. a. (B 1325).

Paffau 30/11 1902. Amtsanwalt (Land).

11962. **Eppinger** Jakob, 43 J., Spezereihändler, 11963. **Eppinger** Maria, 40 J., Ehefrau des vorigen, beide als Zeugen.

Augsburg 2/12 1902. R. Unt.-Richter A.

11964. **Wester** Paul, led. Schneider von Neudorf, L.-A. Reichenbach, Rgb. Breslau, geb. dort 20.5.75, weg. Diebstahls (B 6388).

München I 29/11 1902. Amtsanwalt.

11965. **Weer** Therese, 19 J., led. Kellnerin von Jttling, A.-G. Straubing, als Zeugin (IX 949).

München I 3/12 1902. R. Staatsanwalt.

11966. **Eynes** Leonhard, led. Zimmergeselle von Rothenburg a/T., geb. dort 15.9.82, weg. Diebstahls (A 199).

Rothenburg a/T. 29/11 1902.

Amtsanwalt (Stadt).

11967. **Feldmeier** Ludwig, von Lengthal, A.-G. Dingolfing, geb. dort 21.8.66, als Zeuge (619).

Garmisch 29/11 1902. Amtsanwalt.

11968. **Hummel** Karl*, led. Bäcker, geb. 17.6.75 in München, weg. Betrugs (80693. A III 918).

Mannheim (Baden) 29/11 1902.

Amtsanwalt III.

*) Zul. 115/9737 (1900).

11969. **Fleischmann** Israel (Sidor), led. Reisender von Budapest, Ungarn, geb. dort 2.9.78 (E 6199).

11970. **Raube** Eduard, led. Chemiker von Bromberg, Preußen, geb. dort 29.8.69 (E 6181 u. 6545), beide weg. Unterschlagung.

München I 1112 1902. Amtsanwalt.

11971. **Gebhard** Anton, Tagelöhner, geb. 15.7.85 in Baidhofen, A.-G. Schrobenufen, weg. Sachbeschädigung (904).

Starnberg 1112 1902. Amtsanwalt.

11972. **Griebel** Heinrich, led. Erbarbeiter von Schleusingen, Hgb. Erfurt, geb. dort 28.9.81, weg. Diebstahls u. Unterschlagung (1107);

11973. **Vösch** Maria*, led. Magd von Laufen a. d. Salzach, geb. dort 7.3.80, als Zeugin (798);

11974. **Liebe** Julius, led. Schmied von Moosburg, Bez.-H. Klagenfurt, Kärnten, geb. 4.4.72 in Zellweg, Bez.-H. Judenburg, Steiermark, weg. Betrugs (1060). Laufen 2811 1902. Amtsanwalt.

*) Zul. 135110792 (1902).

11975. **Jungbauer** Johann Baptist, led. Maler von München, geb. im Juni 1875 in Pfisting, A.-G. Landau a/Sar.

11976. **Kugler** Johann, led. Bürstenmacher u. Bäcker von Schöllnach, A.-G. Hengersberg, V.-M. Degendorf, geb. 16.6.67 oder 26.7.69 in Passau.

11977. **Wöhlung** Andreas, led. Schreiner von Ronsberg, A.-G. Oberquingburg, V.-M. Markt Oberdorf, geb. 19.8.78 in München (gibt sich auch für seinen Bruder „Josef Wöhlung“ aus), sämtliche weg. Körperverf. u. a. (C 1009).

Traunstein 3011 1902. R. Staatsanwalt.

11978. **Virt** Valentin, led. Schreiner, geb. 27.6. in Wies, A.-G. Wiesbach, weg. Bedrohung (791). Wiesbach 1112 1902. Amtsanwalt.

11979. **Weinbl** Josef*, led. Dienstknecht von Zrl A.-G. Reumarkt a. d. Rott, V.-M. Mühlburi, geb. 22.12.81 in Mittersham, Gde. Zrl, weg. Brandstiftung (1 2847).

Landshut 3011 1902. R. Staatsanwalt.

*) Zul. 14111231 (1902).

11980. **Hödel** Thomas*, led. Tagelöhner von Voigern, Gde. Oberweilertshofen, A.-G. Brud., geb. dort 7.6.72, als Zeuge (C 836).

Regensburg 4112 1902. R. Staatsanwalt.

*) Zul. 13411341 (1900).

11981. **Reifenfugel** Konrad*, led. Ziegelarbeiter von Augoldstadt, geb. 2.5.82 in Sperberslohe, Gde. Borkerszell, A.-G. Eichstätt, weg. Körperverletzung (D 423).

Fürth 3011 1902. R. Staatsanwalt.

*) Zul. 152111875 (1902).

11982. **Schmidt** Elise*, led. Prostituierte von Magdeburg, geb. dort 31.3.72, weg. Diebstahls (D 5605);

11983. **Thoma** Josef, led. Branntweinbrenner von Döfenhausen, D.-M. Viberach, geb. dort 25.10.78, weg. Betrugs (E 4420).

München I 1112 1902. Amtsanwalt.

*) Zul. 14511532 (1902).

11984. **Zauer** Donatus, Dienstknecht von Bürgen A.-G. Landsberg, geb. 31.3.87 in Virkland, Gde. Schongau, weg. Diebstahls (E 697).

Regensburg 4112 1902. R. Staatsanwalt.

Widerrufe.

1894: 11458.

1897: 10427.

1901: 4637. 1281.

1898: 5530.

1899: 10340.

1902: 1598. 2157. 4202. 4997. 6347. 6614. 6772. 7253. 7500. 7685. 7822. 7963. 8423. 8568. 8585. 8586. 8916. 9374. 9463. 9507. 9588. 10053. 10280. 10753. 10820. 10887. 10900. 11044. 11397. 11423. 11475. 11529. 11539. 11541. 11664. 11771.

Alphabetische Recapitulation der Namen.

| | | | |
|-------------------------------|--|------------------------------------|-------------------------------------|
| Barthel Heinrich . . . 11939 | Fiechmann Ludwig . . . 11944 | Knübl Adolf . . . 11914 | Kuoff Karl . . . 11919 |
| Beder Heinrich . . . 11896 | Fleischmann Israel (Sidor) . . . 11969 | Knüppel Karl . . . 11903 | Schellerer Johann . . . 11919 |
| Beder Paul . . . 11964 | Krant Johann . . . 11932 | Koch Albert . . . 11926 | Schibz Joseph . . . 11919 |
| Beer Terese . . . 11965 | Gebhard Anton . . . 11971 | Kugler Johann . . . 11976 | Schmidt Elise . . . 11982 |
| Berger Ludwig . . . 11959 | Gemeinhardt Georg . . . 11899 | Kurtle-Christian-Wilh. . . 11951 | Schuch Ferdinand . . . 11919 |
| Bergmeier Josef . . . 11912 | Gohl Karl Wilhelm . . . 11946 | Kurz August . . . 11943 | Schub Sebastian . . . 11919 |
| Birkmann Leonhard . . . 11940 | Grau-Otto-Ernst-Alfred . . . 11933 | Lechner Georg . . . 11945 | Seltenheim Martin . . . 11919 |
| Brandl Karl . . . 11960 | Gräf Heinrich . . . 11900 | Leclère Henri (Heinr.) . . . 11904 | Siebe Hans . . . 11919 |
| Bullmer Karl . . . 11921 | Gredmar Michael . . . 11947 | Lehmann Rob. Gustav . . . 11952 | Specht Hermann . . . 11900 |
| Burkhardt Wilhelm . . . 11928 | Griebel Heinrich . . . 11972 | Lich Maria . . . 11973 | Spiegler-Hartberg Annie . . . 11919 |
| Dangler Friedrich . . . 11936 | Gruber Josefina . . . 11948 | Liebe Julius . . . 11974 | Siodler Johann . . . 11919 |
| Deeb Christian . . . 11897 | Grenig Arnold Erich . . . 11949 | Mayerhofer Ludwig . . . 11905 | Strayer Ignaz . . . 11919 |
| Demuth Josef . . . 11898 | Herrschaft Josef . . . 11950 | Weinbl Josef . . . 11979 | Strom Carl Johann . . . 11919 |
| Dietel Johanna . . . 11913 | Hipp Michael . . . 11928 | Wöhlung Andreas . . . 11977 | Zauer Donatus . . . 11919 |
| Drexler Johann . . . 11941 | Hirschmann Johann Hermann . . . 11901 | Wöhlung Joseph . . . 11977 | Thoma Josef . . . 11919 |
| Drechsler Karl . . . 11942 | Horn Josef . . . 11907 | Wöhlung Anton . . . 11955 | Tremmel Friedrich . . . 11919 |
| Eberle Josef . . . 11929 | Hummel Karl . . . 11963 | Piemonte Angelo . . . 11915 | Vogel Max . . . 11919 |
| Eiler Peter . . . 11961 | (J) Ueberer Johann . . . 11902 | Virt Valentin . . . 11978 | Voll Barbara . . . 11919 |
| Eppes Leonhard . . . 11966 | Jung Christian . . . 11938 | Happi Mar Michael . . . 11984 | Wagner Karl . . . 11919 |
| Eppinger Jakob . . . 11962 | Jungbauer Job. Bapt. . . 11975 | Raube Eduard . . . 11970 | Weinsteiger Georg . . . 11919 |
| Eppinger Maria . . . 11963 | Kienle Bartholomäus . . . 11927 | Rödel Thomas . . . 11980 | Zollhofer Job. Georg . . . 11919 |
| Ernst Josef . . . 11935 | Klinker Michael . . . 11947 | Reifenfugel Konrad . . . 11981 | |
| Fährmeier Ludwig . . . 11967 | | Reinbl Jakob . . . 11906 | |
| Fährbach Johann . . . 11909 | | Rosenzart Anton . . . 11956 | |



Herausgegeben von der k. Polizei-Direktion München.

Hauptbefehle. Die bezeichneten Personen sind an die verfolgenden Behörden — Militärarrestanten an die nächste Militärbehörde (Bezirks-Kommandos ausgeschlossen) — abzuliefern, wenn nicht ausdrücklich andere Bestimmung getroffen ist. Von der Festnahme ist die verfolgende Behörde unverzüglich zu verständigen. Personen, die von einem Orte außerhalb Bayerns nach Bayern zu verbringen sind, sind an die der bayerischen Landesgrenze zunächst gelegene Uebergangsstation zu verbringen.

11985. **Baumann** Albert, led. Maurer von Röttingen, A.-G. Aub, B.-A. Ochsenfurt (21 J., kräftig gebaut, volles Gesicht, Knebelbart; ohne Gepäck) u.

11986. **Joos** Jakob, led. Schreiner von Langenthal, Bezirk Aarwangen, Kanton Bern, Schweiz (31 J., 1,55—1,60 m, schwächlich gebaut, blaß, kleiner Schnurrbart; ohne Gepäck), beide weg. Körperverl. u. Sachbeschädigung. Einl.-Ort: bad. A.-G.-Gef. Bruchsal. Von der Ablieferung wolle gleichzeitig die Gr. Staatsanwaltschaft Karlsruhe benachrichtigt werden (37553).

Bruchsal (Waden) 2/12 1902. Gr. Amtsgericht.

11987. **Bäßler** Barbara, led. Dienstmagd, geb. 27.11 in Geislingen, weg. Diebstahls u. Betrugs. Einl.-Ort: hief. A.-G.-Gef.

Gmünd (Württ.) 4/12 1902. R. Amtsgericht.

11988. **Brauer** Gustav Paul, Reisender, geb. 23.7.77 in Sonneberg, Sachsen-Meiningen (ist im Besitze von Legitimationspapieren auf den Namen **Robert Göbel** u. reist möglicherweise unter diesem Namen), weg. Betrugs u. a. auf Anord. des k. A.-G. Zurlheim a/Obd. (C 1086);

11989. **Wiß** Jakob, gen. **Goedel**, led. Taguer, geb. 15.6.64 in Speyer, weg. Betrugs i. R. auf Anord. des k. A.-G. Ludwigshafen a/Ob. (A 1598). Einl.-Ort f. beide: nächstes A.-G.-Gef. Drahtnachricht. Frankenthal (Pfalz) 2/12 1902.

R. Staatsanwalt.

11990. **Brauer** Paul, Schreiner, geb. 25.6.8 in Gaiddorf, Württ. (1,62—1,65 m, unterseht, längliches, ziemlich gerötetes Gesicht, dunkle, graumelierte Haare, kurzer Schnurrbart), weg. Urkundenfälschung u. Betrugs. Vor Zulieferung Drahtnachricht an die Gr. Staatsanwaltschaft Karlsruhe (37097).

Karlsruhe (Waden) 2/12 1902.

Gr. Amtsgericht 7.

11991. **Brauhäuser** Josef, led. Hauwierer von Mallerbricht, A.-G. Weiden, B.-A. Neustadt W.-R., geb. 15.4.70 in Weiden, A.-G. Wilsbiburg, weg. Betrugs auf Anord. des k. A.-G. Pfarrkirchen. Einl.-Ort: nächstes Ger.-Gef. (B 976).

R. Staatsanwalt.

11992. **Dieler** Johanna Sophie*, Fabrikarbeiterin von Büstenfelß, A.-G. Mündchen, geb. dort 15.5.77, weg. Unterschlagung auf Anord. des k. A.-G. Fürth. Einl.-Ort: nächstes Gef. Drahtnachricht (945 b).

Fürth 2/12 1902. R. Staatsanwalt.

*) Zul. 153/11913 (1902).

11993. **Engert** Josef*, Dekonomiehandwerker, zum Gren.-Rgt. Nr. 123 ausgehoben, Schneider von Würzburg, geb. 14.80 in Würzburg, weg. Fahnenflucht. Einl.-Ort: hief. Garnis.-Gef. (8002 III d).

11 m (Württ.) 4/12 1902.

R. württ. Gericht der 27. Division.

*) Zul. 125/9958 (1902).

11994. **Eithofer** Josef, verh. Einwohner von Forsthart, A.-G. Osterhofen, B.-A. Bilschofen, geb. dort 18.1.43.

11995. **Späth** Johann, led. Inwohnersohn von Neufkirchen b. St. Blut, B.-A. Kösting, geb. dort 20.8.82, beide weg. Diebstahls (C 1154);

11996. **Stallmeister** Paul*, Dienstknecht u. Müller von Bradlberg, A.-G. Hengersberg, B.-A. Deggenborf, geb. dort 1.3.37, weg. Betrugs (C 1152), sämliche auf Anord. des k. A.-G. Grafenau. Einl.-Ort: hief. Vdg.-Gef.

Deggenborf 30/11 1902. R. Staatsanwalt.

*) Zul. 61/4438 (1902).

11997. **Bäßler** Josef Anton, led. Schneider u. Tagelöhner von Blaisbach, A.-G. Zumenstadt, B.-A. Sonthofen, geb. 10.2.78 in Sonthofen (1,70 m, dunkle Haare, Anflug von blondem Schnurrbart, auffallend große Zahnlücke vorne im Oberkiefer, gutes sicheres Auftreten, spricht nach der Schritt; schwarzer weicher Filzhut, Stebkragen, weiße Krawatte, hellgrauer Havelock mit braunem Samttragen u. carriertem Futter, braune Tuchjoppe, bläuliche Weste u. Hofe, Halbschube), weg. schwer. Diebstahls auf Anord. des k. A.-G. Sonthofen (B 1176);

11998. **Stein** Konrad, led. Arbeiter von Nieder-Aula a. d. Fulda, Kr. Hersfeld, preuß. Prov. Hessen-Rhassau, geb. dort 17.4.68 (mittelgroß, kräftig, schwarze Haare, schwarzer Schnurrbart, schwerfällige Sprache; schwarze Kleidung), weg. Raubeß auf Anord. des k. A.-G. Kempten (C 1033). Einl.-Ort f. beide: hief. Vdg.-Gef.

Kempten 4/12 1902. R. Staatsanwalt.

11999. **Richtl** Ludwig*, led. Banauflieger, geb. 26.6.68 in Eyfach, A.-G. Schongau, zuletzt in Augsburg, weg. Mord-Versuchs. Einl.-Ort: nächstes Ger.-Gef.

Augsburg 6/12 1902. R. Unt.-Richter A.

*) Zul. 152/11862 (1902).

12000. **Fürk** Heinrich, led. Tagelöhner von Marsbach, Bez.-H. Rohrbach, Oberösterreich, geb. dort 15.7.56,

12001. **Walbrecht** Bertha, verw. Tagelöhnerin von Vornbach, A.-G. Passau, geb. 24.10.64 in Neureichenau, (Gde. Schimmelbach, A.-G. Waldkirchen, B.-M. Wollstein, beide weg. Betrugs auf Anord. des I. A.-G. Passau. Einl.-Ort: nächstes Ger.-Gef. (C 894).

Passau 1/12 1902.

R. Staatsanwalt.

12002. **Gallhofer** Josef, Korrektor u. Kaufmann von Feinertshofen, bayer. Reg.-Bez. Schwaben u. Neuburg, geb. 29.10.72 (1,65—1,68 m, forpulent, blonde Haare, blonder mittelstarker Schnurrbart), weg. Urkundenfälschung Vor Zulieferung Drachnachricht an die Gr. Staatsanwaltschaft Karlsruhe (37241).

Karlsruhe (Baden) 3/12 1902.

Gr. Amtsgericht 7.

12003. **Sell** Georg, led. Schneider, geb. 20.10.61 in Einbach a/Sinn, weg. Diebstahls auf Anord. des I. A.-G. Burgauhen, wobin abzuliefern (123).

Mitötting 1/12 1902.

Amtsanwalt
für Burgauhen.

12004. **Guber** Josef, led. Maschinenschlosser von Schwandorf, B.-M. Burgalengenfeld, geb. dort 10.5.75, weg. Diebstahls auf Anord. des I. A.-G. Nürnberg. Einl.-Ort: Nürnberg (H 19).

Nürnberg 2/12 1902.

R. Staatsanwalt.

12005. **Rögler** Ludwig, Komiker von Burheim, A.-G. Eichstätt, geb. 17.8.79, weg. Inbaltärer auf Anord. des I. A.-G. München I. Einl.-Ort: Vdg.-Gef. München I (VIII 972).

München I 3/12 1902.

R. Staatsanwalt.

12006. **Reite** Franz, Schachtmeister, geb. 14.11.39 in Siberahe (Slovenisch: Zibrze), Bez.-H. Loitzsch (Logatze) in Krain, Oester., zul. in Lanenville, Gde. Vry, Kr. Weß, weg. Unterschlagung. Einl.-Ort: nächstes Gef. (J 3755).

Wetz (Elsass-Lothringen) 12/11 1902.

Kaiserl. Staatsanwalt.

12007. **Rühlwein** Johann, led. Tagelöhner von Hohlach, A.-G. Uffenheim, geb. dort 13.4.84, weg. Diebstahls auf Anord. des I. A.-G. Rixingen. Einl.-Ort: nächstes Ger.-Gef. (A 505).

Büzburg 3/12 1902.

R. Staatsanwalt.

12008. **Kollar** Ignaz, Spängler von Rosenberg, Bez.-H. Kapitz, Böhmen, geb. 28.5.46, weg. Betrugs auf Anord. des I. A.-G. Passau, wobin abzuliefern. Passau 2/12 1902.

Passau 2/12 1902.

Amtsanwalt I.

12009. **Reberer** Leopold, led. Bilderreisender von Poděbrad, Böhmen, geb. dort 20.4.68, weg. Urkundenfälschung u. Betrugs auf Anord. des I. A.-G. Lichtenfels. Einl.-Ort: hies. Vdg.-Gef. (C 953).

Bamberg 20/11 1902.

R. Staatsanwalt.

12010. **Reiß** Johann, Tagelöhner, geb. 24.5.84 in Wachenheim, A.-G. Dürkheim, B.-M. Neustadt a/S., zul. in Cannstatt, weg. Diebstahls.

Ludwigsbürg (Württ.) 28/11 1902.

R. Amtsgericht.

12011. **Reicheneder** Josef, led. Tagelöhner von Freising, geb. dort 22.8.84 (1,58 m, blonde Haare, branne Augen, bartlos, schneller Gang): Blüschradfabrikant, dunkle Zoppe, branne Haare) u.

12012. **Schmid** Michael, led. Tagelöhner von Neustift, A.-G. Freising, geb. dort 30.3.84 (1,65 bis 1,70 m, schlant, dunkelblonde Haare, branne Augen, Ausflug eines dunkelblonden Schnurrbartes, schlep-

pender Gang; grauer abgetragener Hut, grauer Anzug), beide weg. Einbruchdiebstahls auf Anord. des I. A.-G. Freising. Einl.-Ort: Gef. an der Baaderstr. hier (B 802).

München II 3/12 1902.

R. Staatsanwalt.

12013. **Werrl** Georg, led. Vater, geb. 13.2.81 in München, weg. Diebstahls auf Anord. des I. A.-G. Geisenfeld, wobin abzuliefern.

Passauhofen 2/12 1902.

Amtsanwalt
für Geisenfeld

12014. **Ott** Georg, led. Tagarbeiter von Neufing, Bez.-Ger. Wildstein, Bez.-H. Eger, Böhmen, geb. dort 11.4.80, weg. Diebstahls auf Anord. des I. A.-G. Waldjau wobin abzuliefern (B 689).

Weiden 4/11 1902.

R. Staatsanwalt.

12015. **Maschl** Martha, led. Verkäuferin von Augsburg, geb. 16.9.77 in Fichtenhauhen, A.-G. Günzburg, weg. Diebstahls auf Anord. des I. A.-G. Augsburg (A 870).

12016. **Weber** Josef*, led. Schweizer von Zimmstadt, B.-M. Sonthofen, geb. dort 28.7.71, weg. Unterschlagung auf Anord. des I. A.-G. Friedberg (A 621). Einl.-Ort f. beide: nächstes A.-G.-Gef.

Augsburg 6/12 1902.

R. Staatsanwalt.

*) Zul. 102/7875 (1902).

12017. **Reinhardt** Walburga, geb. Feber, verw., geb. 6.1.71 in Geisingen a. d. Steige, Württ., weg. Betrugs i. R. Einl.-Ort: hies. A.-G.-Gef.

Ulm (Württ.) 20/11 1902.

R. Amtsgericht.

12018. **Nieschel** August*, verh. Buchhalter von München, geb. dort 7.10.59, weg. Diebstahls auf Anord. des I. A.-G. Moosburg. Einl.-Ort: hies. Vdg.-Gef. (3007).

Landshut 2/12 1902.

R. Staatsanwalt.

*) Zul. 123/9868 (1902).

12019. **Schober** Franz* (angeblich), led. Schneider von Bichling oder Münden (27 J., klein, kleine Nase, rötlichblonder Schnurrbart; braune Zoppe u. Hofe; kleiner brauner Koffer: führt wahrcheinlich Arbeitsbuch des am 3.10.62 in Bichling, Steiermark, geborenen Franz Schober, welches er anfangs August 1902 in Timelfam, Bez.-H. Böcklabrun in Oberösterreichem Kollegen Schober gestohlen hat; stiehlt mit Vorliebe Viekrträge), weg. Diebstahls auf Anord. des I. A.-G. Kaufbeuren. Einl.-Ort: nächstes A.-G.-Gef. (K 382).

Kaufbeuren 5/12 1902 Amtsanwalt (Land).

*) Zul. 138/10997 (1902).

12020. **Slatina** Alois, led. Metzger von Příkaz, Bez.-H. Olmütz (Olomouc), Mähren, geb. 17.5.83 in Neutitz (Novosady), Bez.-H. Olmütz, weg. Urkundenfälschung u. Betrugs auf Anord. des I. A.-G. München I. Einl.-Ort: Gef. an Ringer hier (XI 9).

München I 6/12 1902.

R. Staatsanwalt.

12021. **Heberer** Johann*, Vater u. Tagelöhner von München, geb. 28.10.71, weg. Bedrohung auf Anord. des I. A.-G. München I. Einl.-Ort: hies. Vdg.-Gef. an der Grufstr. (XIV 727).

München I 3/12 1902.

R. Staatsanwalt.

*) Zul. 153/11902 (1902).

12022. **Olze** Emil, Werbersohn u. Handlungslehrling von Uerfurt, pr. Brod. Sachsen, geb. dort 23.6.86 (1,70—1,73 m, schlant, schmales blaues Gesicht, blond, bartlos; steifer schwarzer Filzput, gelb-

ziner beschöner Aug), weq. Verg. nach § 126
 Art. A. auf Anord. des k. A.-G. Wollach. Einl.-
 Ort: nächstes Ger.-Gef. Dienach ist die Aus-
 berechnung im B. C.-B.-Bl. 1902 Nr. 139 Ziff. 11066,
 welcher der Beschuldigte irrig mit dem Namen
 "Cipe" bezeichnet ist, zu berichtigen (B 1064).
 Schweinfurt 6/12 1902. K. Staatsanwalt.

1203. **Beber** Wilhelm, verb. Schäfer u. Tag-
 löhner, geb. 24.4.60 in Hammingen, D.-M. Ulm, zul.
 Unterföhringen, A.-G. Burgau, B.-M. Günzburg,
 gebabt, weq. Sachbeschädigung u. Brandstiftung.
 Ort: hief. A.-G.-Gef.
 Ulm (Württ.) 1/12 1902. K. Amtsgericht.

1204. **Bahl** Wilhelm*, evang., led. Wagner,
 geb. geb. 29.4.70 in Schönebeck bei Magdeburg
 Nr. 35 Z., stark, rundes rotes Gesicht, dunkler
 ungespülter Schnurrbart, blinzelt mit den
 Augen. Zul. 128/10294 (1902).

Ausfor- schungen.

1205. (**Wutmaßliches Verbrechen**). Die Aus-
 berechnung im B. C.-B.-Bl. 1902 Ziff. 11856 wird
 zu berichtigen bezw. ergänzt, daß der daselbst ab-
 gerechnete vermählte Geschäftreisende David **Bermann**
 (Häermann) von Gunzenhausen (23 J., mittel-
 schlanke, dunkelblond, bartlos, etwas Flaum an
 Oberlippe, Braeheit) am 17.11.1902 nach Biechtach
 bayer. Wald gekommen ist u. sich von dort am
 Sonntag den 18.11.1902 vormitt. gegen 10^{1/2} Uhr
 der StraÙe nach dem ungefähr eine Meilens-
 tunde von Biechtach gelegenen Dorfe Kollnburg
 entfernt hat, seitdem spurlos verschwunden u. ver-
 mutlich das Opfer eines Raubmordes geworden ist.
 Der Mörder wider mit schwarzer Einfassung, schwarzen
 Hut, grauem D. B., dunkelblauen, gestreiften Anzug
 (mit log Schwalbenschwanz), schwarzweiÙe Waftron-
 knöpfe, halbhohle schwarze Schnürstiefel vorne
 Rappen, u. schwarzen Regenschirm mit rot-
 weissem Griff aus Kongo-Güde. Er hatte ungefähr
 4 bei sich, worunter 2 Einhundertmarkbanknoten,
 einhundertmarkbanknote u. 1 Fünfundmarkbanknote, trug
 ein Hemontoiruhr mit Goldrand, weissem Ziffer-
 blatt u. römischen Ziffern, ferner eine feingliedrige,
 doppelreihige Uhrette (Kanzlerstiftung) mit
 einem Karabinerhaken u. goldenem, vierseitigem,
 gepiriptem Medaillon mit großem schwarzem
 Stein, in welchem Medaillon innen sich die Photo-
 graphie des Vaters des Bermann befindet; an der
 Kette hing ein Bleistift u. als Anhängel ein
 Glasgefäß aus gechliffenem Glas mit Goldum-
 fassung. In der Hosentasche trug Bermann regel-
 mäßig eine Nickeltasche, woran Schlüssel u. eine
 kleine Geldbörse befestigt waren. Er trug
 einen glatten, goldenen Ring mit rotem Stein.
 Einem Täter selbst bisher jede Spur. Von
 Verwandten des Bermann wurde auf dessen
 Auffindung, ob lebend od. tot, eine Verlobung
 von 200 M. ausgesetzt (C 1196).
 Regensburg d. 6/12 1902. K. Staatsanwalt.

1207. (**Einbruch**). Am 1.12.1902 nachmittags
 um 2 Uhr wurden in Laichingen, württ. A.-G.

Augen, reißt sich beim Sprechen fortwährend die
 Hände, sächsischer Dialekt; schwarzer breitkrempiger
 Hut, Unleg-Hemdtragen, breite hellcarrierte Strawatte,
 dunkler abgetragener Leberzieher, dunkelbraune Hose,
 schwarze Halbschuhe), weq. Verbr. des Diebstahls
 3 Sch. des Johann Erster, Franz Heberner, Franz
 Steiner, Joseph Kabinger, Franz Weißarter, Eduard
 Bayer, Aloys Gierlinger u. der Antonie Rohel
 Einl.-Ort: hief. Gef. (Eventuell § 4 des deutschen
 R.-Str.-G.-B. zu berücksichtigen. Anm. d. Red.)
 Vr. VIII 899/21.

Salzburg (Osterr.) 4/12 1902.

K. L. Landesgericht, Abt. VIII.

12025. **Müller** Johann, led. Reisender von Neu-
 jattl, Bez.-Ger. Elbogen, Bez.-H. Falkenau, Böhmen,
 geb. dort 12.9.79, weq. Privaturskundenfälschung u.
 Betrugs auf Anord. des k. A.-G. Straubing. Einl.-
 Ort: nächstes Ger.-Gef. (I 2157).

Straubing 4/12 1902. K. Staatsanwalt.

Münchingen, von zwei Handwerksburschen 1000 M.
 in 10 Einhundertmarkstücken mittels Einbruchs
 gestohlen. Als einer der Täter ist festgenommen
 ein angeblicher Georg **Seufelmann**, Wegber von
 Waschenbeuren. Der andere Täter wird beschrieben:
 Etwas über mittelgroß, rötliche Haare, rötlicher
 Schnurrbart; helle abgetragene Kleider u. gräulicher
 Hut. Es ist dies vielleicht der Tagelöhner Wilhelm
Waibel von Lorch, württ. A.-G. Weizheim. Die
 Täter haben das Geld geteilt u. sich in der Richtung
 gegen Ulm entfernt. Festnahme des Waibel, Durch-
 suchung nach seinem Geldbesitz u. Mitteilung erbeten
 (3752).

Ulm (Württemberg) 5/12 1902. K. Staatsanwalt.

12028. (**Diebstahl**). Am 22.5.1902 wurde dem
 Maurer Friedrich Höllmüller in Hüffenhardt, bad.
 A.-G. Mosbach, aus seiner Wohnung der Betrag
 von 24 M. entwendet. Dringend verdächtig ein
 Handwerksbursche, angeblich Karl **Happold** oder
Habold (26 J., 1,55 m, bager, bleich, bartlos, schwarze
 lange Haare; schwarzer weicher Filzhut, lange,
 schwarze u. grau gewürfelte Strawatte, Normalhemd,
 hellgrauer Tuchanzug, Schnürschuhe ohne Knöpfe
 u. ohne Haken (2004 A 72).

Mosbach (Baden) 3/12 1902. Amtsanwalt I.

12029. **Schwindlerpaar**. (Der Mann: ungefähr
 30 J., unterleib, mittelgroß, volles Gesicht, großer
 struppiger Schnurrbart, bayer. Dialekt; die Frau u. en-
 s-
 person: gegen 30 J., gut mittelgroß, blonde Haare,
 auffallend blaßes lebendes Gesicht, bayer. Dialekt),
 daß sich fälschlich für die Bahnarbeitersebeleute
 Joseph u. Magdalena **Vaumgartner** von Blossers-
 berg, A.-G. Biechtach, ausgibt u. einen von dieser
 Gemeinde für Josef Vaumgartner ausgestellten
 Heimatschein vorweist, hat in Ober- u. Nieder-
 bavern bei zahlreichen Armenpflügen Reisevorschüsse
 erschwindelt. Vermutlich sind dieselben identisch
 mit den in Nr. 10017621 1902 ausgedescribenen
 Schwindlern u. sind Karl **Altman** von Keufirchen
 b. hl. Blut, B.-M. Kösting, u. dessen Geliebte Anna
Augustin von Zell. Drahtnachricht (C 806).
 Passau 4/12 1902. K. Staatsanwalt.

*) Siehe 10317951 u. 795211902 u. 10918492 u.
 8493 (1902).

12030. (Hochstapler.) Der in Nr. 138 Biff. 11008 ausgeschriebene Betrüger, angeblich Josef Slata aus Bayerbach in Würt., ist mit dem in Babenhofen, A.-G. Augsburg, verhafteten Josef Korze nicht identisch, die Sache daher fortzusetzen (III 1989).

Straubing 412 1902. K. Staatsanwalt.
12031. **Fahrrad** „Refarsulmer Pfeil“ (gelber Rahmen, gerade Lenkstange, vernickelte Felgen) wurde in Augsburg gestohlen (A 920).
Augsburg 612 1902. K. Staatsanwalt.

12033. **Wiesner Alois***, led. Goldarbeiter von Ratschettin, Bez.-Ger. Ronsperg, Bez.-S. Bischofteinitz (Tyn Horsav), Böhmen, geb. 1868 in Köflach, Bez.-S. Voitsberg, Steiermark, weg. Erpressung, Betrugs, Bettels u. Landstreicherei z. Zt. diergerichts in Unterjudungsbahst, ist dringend verdächtig, während seines mehrwöchentlichen Aufenthaltes in Linz, Ober-Österreich, Bettelbriefe geschrieben zu haben. Es wird ersucht, jene Personen, welchen etwa ein solcher Bettelbrief Wiesners zugekommen ist, auszumitteln u. hierüber unter Anschluß der Bettelbriefe anber Anzeige zu erstatten. Da Wiesner behauptet, er sei in den letzten 3 Monaten bei verschiedenen Schantelbesitzern, deren Namen u. Adresse er nicht bezeichnen könne, in Arbeit gestanden, wolle bei Schantelbesitzern diebeszügliche Nachfrage gehalten u. ein etwaiges Resultat anber mitgeteilt werden (Vr IX 101721).

Linz (Oberöstr.) 412 1902.
K. I. Landesgericht, Abt. IX.
Unt.-Richter.

geb. 6.6.73 in Wächtersbach, L.-A. Weinbainen, Preußen, weg. Betrugs (664).
Bruck b/München 1112 1902. Amtsanwalt.
12035. **Rosenhammer Martin**, led. Müller, Wacker u. Monteur, geb. 31.5.78 in München, als Zeuge (2271) Konstanz (Baden) 412 1902. Gr. Amtsgericht.
12036. **Eipen Anton**, led. Maurer u. Erbarbeiter von Mezzolombardo, Bez.-S. Trient, geb. d. 4.10.78, weg. Diebstahls (B 1198).
Kempten 2911 1902. K. Staatsanwalt.
12037. **Fichtl Josef**, Dienstknecht von Oberriedheim, A.-G. München II, geb. 14.1.51 in München, weg. Diebstahls (XIV 556);
12038. **Schau Friedrich**, led. Bräuer von Kempten, geb. dort 22.4.72, weg. Betrugs (XIV 744).
München I 2911 1902. K. Staatsanwalt.
12039. **Carl Amalie**, led. Dienstmagd von Neuburg a/D., geb. 15.4.82 in München, weg. Körperverletzung (C 3062).
München I 212 1902. Amtsanwalt.
12040. **Leitmeier Johann***, led. Fabrikarbeiter von Alling, A.-G. Bruck, geb. 12.11.74 in Raiten bei München, weg. Diebstahls (XI 964).
München I 212 1902. K. Staatsanwalt.

*) Zul. 14111262 (1902).

12041. **Großwieser Bartholomäus***, led. Ackerflechter von Oberhausen, A.-G. Landau a. R., geb. dort 12.8.49, weg. Betrugs (IV 3106).
Landshut 112 1902. K. Staatsanwalt.
*) Zul. 1511156 (1902).

12042. **Reisinger Sophie***, led. Dienstmagd, geb. 6.5.81 in Hefsdorf, Kr. Volchen, Lothringen, u.
12043. **Siebin Therese**, led. Dienstmagd, geb. 5.5.81 in Hefsdorf (s. oben), beide weg. Diebstahls (V 987).

12044. **Secht (Röbler) Karoline**, geschied. Brauerfrau u. Tagelöhnerin von München, geb. 16.11.71, weg. Betrugs (IV 868).
München I 2911 1902. K. Staatsanwalt.

*) Zul. 14011192 (1902).

W i d e r r u f e .

| | |
|--|-------------------|
| 1891: 1822. | 1897: 9073. 9189. |
| 1901: 4285. 7187. 7290. 7916. 8637. 8760. 9131. 12078. 12333. | 1900: 2147. 94 |
| 1902: 3513. 6110. 6325. 6487. 7143. 7362. 7402. 7922. 8144. 8189. 8756. 9733. 9811. 98 | |
| 10098. 10155. 10358. 10364. 10439. 10766. 10829. 10830. 10991. 10995. 11215. 112 | |
| 11238. 11278. 11327. 11411. 11428. 11449. 11465. 11485. 11494. 11509. 11512. 118 | |
| 11629. 11688. 11690. 11727. 11755. | |

Alphabetische Recapitulation der Namen.

| | | | |
|----------------------------------|--------------------------------|--------------------------------|--------------------------------|
| Altmann Karl . . . 12029 | Fichtl Ludwig . . . 11999 | Leberer Leopold . . . 12009 | Rosenhammer Martin . . . 12035 |
| Augustin Anna . . . 12029 | Kürstl Heinrich . . . 12000 | Leitmeier Johann . . . 12040 | Schau Friedrich . . . 12037 |
| Baumann Albert . . . 11985 | Möbel Robert . . . 11988 | Lichsmaun Joh. Bifh. . . 12034 | Schmid Michael . . . 12034 |
| Baumgartner Josef . . . 12029 | Gailhofer Josef . . . 12002 | Malbrecht Bertha . . . 12001 | Schober Franz . . . 12034 |
| Baumgartner Magd. . . 12029 | Großwieser Barthol. . . 12041 | Mertl Georg . . . 12013 | Siebin Therese . . . 12043 |
| Bentzelmann Georg . . . 12027 | Guber Josef . . . 12004 | Müller Johann . . . 12025 | Slata Josef . . . 12037 |
| Bermann David . . . 12026 | Secht Karoline . . . 12044 | Olje Emil . . . 12022 | Statina Alois . . . 12036 |
| Böbler Barbara . . . 11987 | Hell Georg . . . 12003 | Ohl Georg . . . 12014 | Späthl Johann . . . 12034 |
| Brauer Gustav Paul . . . 11983 | (S) Heberer Johann . . . 12021 | Wahl Wilhelm . . . 12024 | Stammmeister Paul . . . 12034 |
| Brauer Paul . . . 11990 | Zoos Jakob . . . 11986 | Waldobol Georg . . . 12028 | Stein Konrad . . . 12034 |
| Brauhauer Josef . . . 11991 | (R) Carl Amalie . . . 12039 | Rafael Martha . . . 12015 | Weber Josef . . . 12034 |
| Deletl Johanna Sofie . . . 11992 | Röbler Karoline . . . 12044 | Rappold Karl . . . 12028 | Weber Wilhelm . . . 12034 |
| Engert Josef . . . 11993 | Röbler Ludwig . . . 12005 | Reichender Josef . . . 12011 | Wibel Wilhelm . . . 12034 |
| Eipen Anton . . . 12036 | Kette Franz . . . 12006 | Reinhardt Walburga . . . 12017 | Wiesner Alois . . . 12033 |
| Eißhofer Josef . . . 11994 | Rühlwein Johann . . . 12007 | Reisinger Sophie . . . 12042 | Witz Jakob . . . 12034 |
| Böbler Josef Anton . . . 11997 | Kollar Ignaz . . . 12008 | Rieschel August . . . 12018 | |
| Fichtl Josef . . . 12037 | | | |



Herausgegeben von der k. Polizei-Direktion München.

Haftbefehle. Die bezeichneten Personen sind an die verfolgenden Behörden — Militärarrestanten in die nächste Militärbehörde (Bezirks-Kommandos ausgeschlossen) — abzuliefern, wenn nicht ausdrücklich andere Bestimmung getroffen ist. Von der Festnahme ist die verfolgende Behörde unverzüglich zu verständigen. Personen, die von einem Orte außerhalb Bayerns nach Bayern zu verbringen sind, sind an die der bayerischen Landesgrenze zunächst gelegene Uebergangsstation zu verbringen.

12045. **Bauer** Anna, led. Magd, geb. 29.6.84 in Neubausen, A.-G. Landsbut, wegen Diebstahls (III 1012);

12046. **Bobst** Hermann*, led. Reisender von Aménau, Sachsen-Weimar, geb. dort 4.2.76, wegen Unterschlagung u. a. (III 630), beide auf Anord. des k. A.-G. München I. Einl.-Ort: Pdg.-Gef. München I.

München I 512 1902. R. Staatsanwalt.

* Jul 11919378 (1902).

12047. **Bock** Michael, Erdarbeiter, geb. 27.9.66 in Bärnau, A.-G. Tirschenreuth, Opl., zuletzt in Taubenpreskeln, A.-G. Werdau, A.-G. Widaun, Sachsen, weg. Diebstahls. Einl.-Ort: nächstes Ger.-Gef. Bei fester Wohnung nur Nachricht (VII 231).

Widaun u. (Sachsen) 612 1902. R. Staatsanwalt.

12048. **Bräunne** Viktor (genannt „Bittörle“), led. Bierbrauer u. Tagelöhner, angeblich von Jülich, Schweiz (1,70—1,75 m, ziemlich stark, volles Gesicht, gesunde bräunliche Gesichtsfarbe, schwarze Haare, schwarzer Schnurrbart, kleines Ohrenbärtchen; deutlich älterer grünlicher Hut, abgetragener Joppenanzug) u.

12049. **Huber** Johann, led. Tagelöhner von Hofletten, Gde. Sulzberg, A.-G. Kempten, geb. dort 19.53 (schwarzer Hut, langer dunkelbrauner Leberleber; ist von einem Frauenzimmer namens Cäcilie Hebler bealietert), beide weg. schwer. Diebstahls auf Anord. des k. A.-G. Sonthofen. Einl.-Ort: bief. Ger.-Gef. (B 1163).

Kempten 312 1902. R. Staatsanwalt.

12050. **Buchmüller** Josef* (weist auf die Namen **Vink**, **Alfred Thüser** u. **Thoma** von Waldkirch, Reinbrucker, geb. 25.1.81 in Waldkirch, Baden 1,65 m, dunkelbraune Haare, Anflug von dunkelbraunem Schnurrbart; Zwider; schwarzer weicher Hut, schwarzer, etwas abgetragener Joppenanzug), weg. Betrugs u. Diebstahls. Vor Zulieferung Drahtnachricht an die Gr. Staatsanwaltschaft Karlsruhe (7361).

Karlsruhe (Baden) 412 1902.

Gr. Amtsgericht 7.

* Jul 152411858 (1902), siehe auch Ziffer 12052 dieser Nummer.

12051. **Vungloffer** Andreas, led. Zimmermann, b 5.11.65 in Schab, Bez.-G. Brigen, Tirol, weg. Betrugs (A 835).

Rosenheim 412 1902.

Amtsanwalt A.

12052. **Buchmüller** Josef*, Schriftsetzer von Waldkirch, fälschlich auch Antou **Vink**, im b. C.-B.-Bl. 1902 Nr. 152 Ziff. 11858 weg. Betrugs u. Diebstahls zur Verbastung ausgeschrieben, führt auch die Namen **Thüser** u. **Thoma** (35197. A I 1009).

Heidelberg (Baden) 412 1902.

Amtsanwalt I.

* Siehe auch Ziffer 12050 dieser Nummer.

12053. **Dullinger** Josef, led. Dienstknecht von Wallersdorf, A.-G. Landau a/3, geb. 1.8.82, weg. Eindrudhdiebstahls auf Anord. des k. A.-G. Landau a/3. Einl.-Ort: nächstes Ger.-Gef. Drahtnachricht (III 2362).

Straubing 412 1902. R. Staatsanwalt.

12054. **Ebersberger** Lorenz, led. Tagelöhner u. Müller, geb. 29.9.77 in Achen, Gde. Schonstett, A.-G. Wasserburg, weg. Betrugs (571).

Rosenheim 312 1902. Amtsanwalt J. Brien.

12055. **Zink** Emil, geb. 16.2.80 in Pforzheim, Baden (nennt sich Emil **Gesfel** von Baduang, Bürtl, 1,62 m, unterseht, blonde Haare, blonder Schnurrbart, auf beiden Armen Athletezeichen mit den Buchstaben E. F., auf dem rechten Arm außerdem die Figur eines Hauwers eintätowiert; gefährlicher Burche), weg. schweren Diebstahls auf Anord. des Gr. bad. A.-G. Radolzell. Drahtnachricht (26941. D 1557).

Ronitzan (Baden) 512 1902. Gr. Staatsanwalt.

12056. **Glafer** Wilhelm, Dienstknecht von Gammelsbach, Nr. Erbach, Hessen (21 J., 1,60—1,65 m, schlant, schwarze Haare, schmales Gesicht, schwarzer Hut mit weißer Einfassung u. weißem Band dunkelgrüner Anzug), weg. Diebstahls. Derselbe ist auch dringend verdächtig, am 23.11.1902 in Mauer, bad. A.-G. Heidelberg 2 Uhren u. 1 Revolver gestohlen zu haben. Vergleiche das Ausschreiben gegen Willibrod Schrör im b. C.-B.-Bl. 1902 Nr. 149 Ziff. 11701. Drahtnachricht, vorläufig ohne Zulieferung (35218. A II 573).

Heidelberg (Baden) 612 1902.

Gr. Staatsanwalt.

12057. **Krug** Bernhard von St. Andrae, Bez.-G. Brigen, Tirol, geb. 24.5.82 in Brigen, Sohn des Josef K. u. der Agnes Oberhuber, weg. Verbr. des Betruges (Herauswindelung eines Fahrrades) — 65127

Brigen (Tirol) 412 1902.

k. l. Bezirksgericht Abt II.

12058. **Sopfner** Anna, led. Dienstmagd von Grafenwinn, A.-G. Regenstau, B.-M. Stadthof, geb. 25.3.78 in Strüling, A.-G. Pittenau, B.-M. Roding, weg. Unterschlagung auf Anord. des l. A.-G. Stadthof, wohn abzuliefern (895).
Stadthof 5/12 1902. Amtsanwalt.

12059. **Rönig** Paul, led. Dienstknecht von Breßl (P), Kr. Fildene, Breußen, geb. 3.4.79, weg. Unterschlagung auf Anord. des l. A.-G. Donaowörth. Einl.-Ort: nächstes A.-G.-Gef. (C 391).
Neuburg a/D 2/12 1902. K. Staatsanwalt.

12060. **Rern** Max*, led. Tagelöhner von Neß, A.-G. Meiningen, geb. dort 18.5.78, weg. Unterschlagung u. Diebstahls auf Anord. des l. A.-G. Rempten. Einl.-Ort: hies. Vdg.-Gef. (C 1026).
Rempten 2/12 1902. K. Staatsanwalt.

*) Zul. 473653 (1901).

12061. **Sagenauer** Valentin, led. Tagelöhner, geb. 13.4.75 in Steyr, Oberösterreich, zuletzt in München, weg. Begünstigung auf Anord. des l. A.-G. Ebersberg (237).
Ebersberg 6/12 1902. Amtsanwalt.

12062. **Vukner** Leonhard, led. Schuhmacher von Freu, A.-G. Hersbruck, geb. 13.6.65 in Velden, A.-G. Hersbruck, weg. Betrugsversuch auf Anord. des l. A.-G. Fürth. Einl.-Ort: nächstes Ger.-Gef. (B 917).
Fürth 6/12 1902. K. Staatsanwalt.

12063. **Wach** Georg, led. Wagner von Unterföhring, A.-G. München II, geb. dort 25.4.79,
12064. **Wörl** Josef, led. Schlosser von Oberföhring, A.-G. München II, geb. dort 12.3.75, beide w. Diebstahls i. R. auf Anord. des l. A.-G. München I. Einl.-Ort: Gef. an der Gruffstr. hier (VII 982).
München I 7/12 1902. K. Staatsanwalt.

12065. **Wofser** Magdalena, led. Tagelöhnerin von Augsburg, geb. 25.6.84 in Frieberg, w. Diebstahls (4300).
Augsburg 7/12 1902. Amtsanwalt (Stadt).

12066. **Wlug** Friedrich, led. Dienstknecht, geb. 19.2.67 in Roth a/S., B.-M. Schwabach, wegen Körperverl. auf Anord. des l. A.-G. Bayreuth (444).
Bayreuth 8/12 1902. Amtsanwalt (Land).

12067. **Reichert** Arthur, Zimmermann von Hinterleben, A.-G. Würzburg, geb. 27.1.76 (1,70 m, unterlegt, blonde Haare, blonder Schnurrbart; schwarzer weicher Filzhut, schwarzer Sackanzug), weg. Körperverletzung, Verhaftung u. Drahtnachricht, worauf Verfügung wegen Zulieferung erfolgen wird (81880 D III 4756).
Mannheim (Baden) 4/12 1902. Gr. Staatsanwalt.

12068. **Reindl** Maria, led. Dienstmagd, geb. 10.9.84 in Emmerting, A.-G. Alttötting, weg. Diebstahls auf Anord. des l. A.-G. Burgaußen, wohn abzuliefern.
Alttötting 8/12 1902. Amtsanwalt für Burgaußen.

12069. **Recher** Karl*, led. Kammerlehrer von Blattling, A.-G. Deggenhofen, geb. dort 25.12.68, weg. widernatürl. Unzucht auf Anord. des l. A.-G. Eimbach. Einl.-Ort: nächstes Ger.-Gef. (C 899).
Passau 3/12 1902. K. Staatsanwalt.

*) Zul. 3512604 (1902).

12070. **Schwegler** Karl, Rekrut in Kontrolle des l. Bzldos. Rempten, geb. 30.3.80 in Weidenburg a/S. (1,65 m), weg. Verdachts der Fahnenflucht. Einl.-Ort: hies. Militärarrestanstalt (4489).
Augsburg 4/12 1902. R. b. Gericht der 2. Division.

12071. **Schwalger** Koloman*, Wagant, geb. 15.10.42 in Wiblingen, würt. A.-G. Laupheim, weg. Diebstahls. Auer einzuliefern.
Havensburg (Württ.) 5/12 1902. K. Amtsgericht.

*) Zul. Weil. IV/1902 (Landesverweisung).

12072. **Schmidt** Christof, led. Dienstknecht von Althütten, Bez.-G. Bischofteinitz, Böhmen, geb. 16.5.72 in Drittenhammer (?), Bez.-G. Tachau, Böhmen, weg. Betrugs auf Anord. des l. A.-G. Bohemtranz, wohn abzuliefern (B 2078).
Weiden 1/12 1902. K. Staatsanwalt.

12073. **Vierheilg** Franz (nennt sich Jakob*), led. Zimmermann, geb. 14.4.73 in Boppenlauer, A.-G. Rünnerstadt, B.-M. Riffingen, weg. Diebstahls auf Anord. des l. A.-G. Regenstau. Einl.-Ort: nächstes Ger.-Gef. Drahtnachricht (D 956).
Regensburg 2/12 1902. K. Staatsanwalt.

*) Zul. 13010223 (1901).

12074. **Wid** Johann, Kommiss von Jürrich, A.-G. Sulzbach, Oberpfalz, geb. dort 10.1.83, weg. Unterschlagung auf Anord. des l. A.-G. Neumburg v/B., wohn abzuliefern (419).
Neumburg v/B. 4/12 1902. Amtsanwalt.

12075. **Wimmer** Martin, verb. Viktualienhändler von Waltersbach, A.-G. Neumarkt a. d. Rott, B.-M. Mühlbieri, geb. 11.7.74, weg. Urkundenfälschung u. Betrugs auf Anord. des l. A.-G. München II. Einl.-Ort: Gef. am Anger hier (IX 818).
München I 8/12 1902. K. Staatsanwalt.

12076. **Wielgel** (auch **Abt** genannt) Peter, geb. 22.7.77 in Jbesheim, bad. A.-G. Mannheim, weg. Körperverletzung. Einl.-Ort: nächstes Amtsgericht (2077).
Darmstadt (Hessen) 1/12 1902. Gr. Staatsanwalt.

12077. **Wogner** Lorenz, led. Händler von Aebenberg, A.-G. Roth, B.-M. Schwabach, geb. dort 13.7.78 u.
12078. **Wogner** Matthias, led. Schneider von Aebenberg, A.-G. Roth, B.-M. Schwabach, geb. dort 4.2.75, beide weg. Betrugs auf Anord. des l. A.-G. Roth. Einl.-Ort: Nürnberg (D 996).

Rürnberg 8/12 1902. K. Staatsanwalt.
12079. **Widel** Rudolf, geb. 6.4.69 in St. Ingobert, B.-M. Zweibrücken, Pfalz, weg. Betrugs i. R. Drahtnachricht (26690 D 1487).
Konstanz (Baden) 5/12 1902. Gr. Staatsanwalt.

12080. **Winter** Michael, led. Metzger von Weßdorf, A.-G. Weidenburg a/S., geb. dort 20.7.70, weg. Betrugs auf Anord. des l. A.-G. Roth a/S. (914).
Roth a/S. 5/12 1902. Amtsanwalt.

12081. **Zaglauer** Katharina, led. Dienstmagd von Rothbalmünster, B.-M. Griesbach, geb. 19.8.55 in Wilschhofen i. Niederbayern, weg. Diebstahls auf Anord. des l. A.-G. Wilschhofen. Einl.-Ort: nächstes Ger.-Gef. (D 769).
Passau 6/12 1902. K. Staatsanwalt.

*) Zul. 3512604 (1902).

*) Zul. 3512604 (1902).

*) Zul. 3512604 (1902).

A u s f o r s c h u n g e n.

12082. (**Hörperverletzung.**) Unbekannter (Vorname: „Hans“, Spitzname: „Stolzer Schüb“, Mitte der 30er Jahre, ungef. 1,65 m, kurzer blonder Schnurrbart u. Vollbart, trag z. Bt. der Tat abgetragenen schwarzen Filzbut u. graue Jacke; befindet sich in Gesellschaft des led. Tagelöhners u. Weggers Ulrich **Wunderl** von Rodolfsd., A.-G. Geisenfeld, B.-M. Pfaffenhofen, u. dessen Geliebten Margarete **Böhm** von Mehlstein?) hat am 22.12.1902 im Gasthaus der Witwe Therese Mang u. Kummeltshausen, Gde. Günz, A.-G. Ottobrunen, B.-M. Memmingen, mit einem im Griffe feststehenden Messer die led. Tagelöhner Georg u. Theodor Angele, u. zwar letzteren nicht ungefährlich, in den Rücken getroffen. Verbindung nach dem Aufenthalte dieser drei Personen, Feststellung der Personalien des Täters, bei bringendem Verdacht vorläufige Festnahme u. Einlieferung desselben in das nächste A.-G.-Gef. u. Drabtnachricht anber erbeten (B 817). Memmingen 9/12 1902. **R. Staatsanwalt.**

12083. (**Verträgerischer Klavierstimmer.**) In der Zeit von Ende Juli bis anfangs Oktober 1902 hat in dem würt. Oberamtsbezirke Gerabronn, Rünzelsau u. Degeringen ein Unbekannter durch Stimmen u. Reparieren von Klavieren u. Harmoniums dadurch Betrag verübt, daß er sich als den Abgelandten der Pianofabrik Firma J. A. Pfeiffer u. Cie. in Stuttgart ausgab u. dadurch diese Firma in der Ausführung ihres festen Kundentreibes schädigte. Der Mann (angebl. aus B a u r e u t h, 32-35, vielleicht noch 40 J., 1,70-1,78 m, blonde Haare mit kleiner Nase, blonder Schnurrbart, gelbliche Gesichtsfarbe, geht langsam und mit vorgebeugtem Kopf, buxet dünnlich, Eindruck eines Lungenleidenden, bayerischer, vielleicht aus norddeutscher Dialekt; schwarzer breitrandiger Filzbut, Foppenanzug, brauner Leberzieber) hat sich teils „Eugen **Weißner**“, teils mit dem Namen eines wirklichen Angestellten der bez. Firma Braun“ (welcher 20 J., 1,68 m groß u. blond ist u. schwäbischen Dialekt spricht) genannt. Er war sachkundig, jedoch vielleicht mehr im Reinen und Reparieren, als im Stimmen von Klavieren, wahrscheinlich also Klavierarbeiter von Beruf. Festnahme u. Drabtnachricht.

H a l l (Würt.) 4/12 1902. **R. Staatsanwalt.**

12084. (**Ältere Violine***), Wert 50 *M.*, auf der rechten Bodenwand die Firma: „Schürlein, Rürnbach, 1891“ angebracht, wurde in der Zeit vom 22.-7.10.1902 dem Schulgehilfen Johann Stiefel durch seines Umzuges von Plethen, A.-G. Schenstrauf, nach Neumarkt i. Opf. gestohlen (D 657). Amberg 8/12 1902. **R. Staatsanwalt.**

*) Zbl. 147/11620 (1902).

12085. (**Wiedemann Longinus***), Tagelöhner von Wörsburg, B.-M. Dillingen, geb. dort 9.3.64, erschwandelt gewohnheitsmäßig Reiseunterstützung (32).

Dillingen 2/12 1902. **R. Bezirksamt.**

*) Zbl. 132/11142 (1900).

12086. (**Händler** Ludwig, led. Schneider von Oberviechtach, geb. dort 4.7.75, erschwandelt Reiseunterstützungen u. Krankenverpflegung. Erfas wird erzwungen (1652).

Oberviechtach 29/11 1902. Armenpflegschaftsrat.

Um Ermittlung und Bekanntgabe des Aufenthalts nachbezeichneter Personen wird ersucht:

12087. **Sörmann** Ulrich, led. Säger von Beuren, A.-G. Weihenborn, B.-M. Neu-Ulm, geb. 30.6.69 in Anhofen, A.-G. Günzburg, weg. Diebstahls (C 730). Memmingen 30/11 1902. **R. Staatsanwalt.**

12088. **Wahl** Maria, led. Hausiererin von Aufhausen, A.-G. Landau a/S., geb. dort 14.8.85, weg. Betrugs (B 976).

B a s s a u 2/12 1902. **R. Staatsanwalt.**

12089. **Felten** Elise, led. Dienstmädchen von Röh, geb. 21.9.84 in Wasel, weg. Diebstahls (E 6454);

12090. **Sohly** Matthias, led. Maurer von Swditz (Swditz), Bez.-S. Blatna, Böhmen, geb. 7.10.76 in München, geb. Körperverletzung (A 6202);

12091. **Rickling** (Gg.), 35 J., verh. Restaurateur von Grafenreuth, A.-G. Thierheim, B.-M. Wunsiedel, als Zeuge (C 6299).

München I 3/12 1902. **Amtsanwalt.**

*) Zbl. 112/8821 (1902).

12092. **Bestel** Franz, Wegger, geb. 5.2.72 in Destringen, bad. A.-G. Bruchsal u. dessen Ehefrau 12093. **Bestel** Marie, geb. Weiß, geb. 21.2.63 in Schifferstadt, A.-G. Speyer, beide weg. Verbr. des Konkurses (A 1076. 1951).

F r a n k e n t h a l (Wals) 2/12 1902. **R. Staatsanwalt.**

12094. **Höpf** Magdalena, Näherin von Baumhausen, A.-G. Freising, geb. 10.6.82 (VIII 939);

12095. **Scherer**, geb. Efer, Karoline, Wittibenswittwe u. Tagelöhnerin von Binswangen (XII 850), beide als Zeuginnen.

München I 6/12 1902. **R. Staatsanwalt.**

12096. **Oeffe** Theodor, 23 J., Kaufmann von Harnen, Preußen, Rheinprov., weg. Betrugs (IV 999).

München I 3/12 1902. **R. Staatsanwalt.**

12097. **Gubner** Johann Wilhelm, Tagelöhner, geb. 17.12.84 in Fürth, weg. Sachbeschädigung (A 3157b).

Fürth i. B. 1/12 1902. **Amtsanwalt (Stadt).**

12098. **Jon** Johannes, Händler, geb. 30.3.45 in Carlsberg, A.-G. Grünstadt, B.-M. Frankenthal, weg. Beleidigung (4434).

D a r m s t a d t (Hessen) 5/12 1902. **Gr. Staatsanwalt.**

12099. **Rörber** Emil*, verh. Schlosser von Dessau, Anhalt, geb. dort 6.8.70, weg. Betrugs i. R. (B 1239).

Mürnberg 2/12 1902. **R. Staatsanwalt.**

*) Zbl. Weil. III/1902 (Landesverweisung).

12100. **King** Jakob, led. Tagelöhner von Buchenberg, A.-G. Kempten, geb. 5.7.84 in Bachzimmern, Gde. Yppingen, bad. A.-G. Donaueschingen (18 J., 1,70 m, schlank, längl. Gesicht, gesunde Gesichtsfarbe, branne Haare, niedere Stirn, braune Augenbrauen u. Augen, große Nase, weiter Mund, bartlos, gesunde Zähne, rundes Kinn, an der linken Halsseite Drüsen u. am rechten Unterarm Tätowierungen) weg. Diebstahls u. a. (C 863).

Kempton 2/12 1902. **R. Staatsanwalt.**

12101. **Oberpriller** Johann, led. Dreher von Landsbut, geb. dort 14.2.77, weg. Betrugs (B 812. 793).

F r e i s i n g 2/12 1902. **Amtsanwalt (Stadt).**

12102. **Vesch** Josef, led., von Sateinö, Bez.-S. Feldkirch, Vorarlberg, geb. dort 25.12.72, Sohn des Josef L. u. der Viktoria Rann (1.29 m, stark, braune Haare, graue Augen, braunes Schnurrärtchen), als Zeuge (U IV 527).
Bregenz (Vorarlberg) 312 1902.

R. I. Bezirksgericht. Abt. IV.

12103. **Vohrer** Johann, Schiffsnacht, geb. 14.12.73 in Rabendorf, Gde. Breitenau, A.-G. Fenchtwangen, 12104. **Zehle** Josef, Schiffsnacht, geb. 9.3.77 in Grafertsbosen, A.-G. Weissenhorn, B.-M. Neu-Ulm, beide zuletzt in Langenargen am Bodensee, württ. A.-G. Tettnang, weg. Widerstands u. Körperverl. Beide sind aufzufordern, bei Gefahr steckbrieflicher Verfolgung ihren Aufenthalt ander bekannt zu geben (3496).

Havensburg (Württ.) 312 1902.

R. Staatsanwalt.

12105. **Zeller** Andreas, getr. leb. Schmied, geb. 4.8.68 in Augsburg, weg. Diebstahl (A 220).
Kauffbeuren 212 1902. Amtsanwalt (Stadt).

12106. **Zick** Josef, led. Eisengießer von Augsburg, geb. 11.4.74 in München, weg. Körperverletzung (3165).

Augsburg 312 1902. Amtsanwalt (Stadt).

12107. **Wöber** Klara, led., ohne Gewerbe, geb. 11 85 in Trensfurt, A.-G. Klingenberg, B.-M. Obernburg, durch Beschluß des I. A.-G. Klingenberg v. 27.11.1902 der Zwangsregierung überwiesen.

Obernburg a. M. 112 1902. R. Bezirksamt

12108. **Weinheimer** Michael, Gymnastiker u. Seitläufer von Reiskam, A.-G. Gernersheim, Pfalz, weg. Betrugs. Derselbe ist aufzufordern, bei Gefahr steckbrieflicher Verfolgung seinen Aufenthalt ander bekannt zu geben (3516).

Havensburg (Württ.) 212 1902.

R. Staatsanwalt.

12109. **Weninger** Franz Josef, led. Dienstmacht von Bradlberg, A.-G. Hengersberg, B.-M. Tegernsee, geb. 28.1.63 in Renting, A.-G. Grafenau, weg. Körperverletzung (D 814).

Paffau u. 612 1902. R. Staatsanwalt.
12110. **Wirth** Jakob August, led. Schmied von Schwidersbäumen, Sachsen-Meinungen, geb. dort 18.11.80, weg. Körperverl. (C 981).

Traunstein 312 1902. R. Staatsanwalt.
12111. **Waber** Magdalena, led. Tagelöhnerin von Biebrun, Bez.-S. Rente, Tirol, geb. dort 11.11.72.

12112. **Wandner** Karl, Schmirklidersohn von Herberlingen, D.-M. Sulgau, geb. dort 5.3.88, beh. als Zeugen.

Kempten 112 1902. R. Staatsanwalt.
12113. **Wayer** Katharina, led. Dienstmagd von Wehrbach, A.-G. Vantendorf, B.-M. Kuel, Wies, geb. dort 29.8.82, weg. Unterschlagung (2757).

Frankenthal (Pfalz) 26111 1902. Amtsanwalt.
12114. **Wright** Heinrich, Glaschleifer, geb. 19.11.86 in Jürth, weg. Diebstahl (A 3343).

Jürth i. B. 412 1902. Amtsanwalt (Stadt).
12115. **Wrosch** Rupert, led. Waber u. ehemaliger Sergeant, geb. 8.4.79 in Rheinsheim, A.-G. Philippsburg, B.-M. Bruchsal, Baden, weg. Betrugs (A 100).

Ausbach 312 1902. Amtsanwalt (Stadt).
12116. **Wuchs** Emanuel, led. Handelsmann von Glibitz, Bez.-Ger. Spang, Bez.-S. Wiener-Neustadt (Nieder-Oesterreich), geb. dort 3.1.66, weg. Betrugs (II 2157).

Straubing 412 1902. R. Staatsanwalt.
12117. **Wuber** Georg, Musiker von München, geb. dort 28.7.76, weg. Zuhälterei;

12118. **Wucher** Kunigunde, Prostituirte von Straubing, geb. 25.3.73, als Zeugin in obiger Sache (VI 1021).

München I 912 1902. R. Staatsanwalt.

W i d e r r u f e.

1901: 7102. 7750. 7757. 7790. 9473.

1902: 374. 2441. 2915. 3465. 4542. 4617. 5594. 6255. 6310. 6478. 7009. 7115. 7175. 7210. 7402. 7768. 7827. 8718. 8823. 9043. 9117. 9177. 9259. 9393. 9661. 10125. 10220. 10274. 10429. 10452. 10707. 10727. 10759. 11035. 11045. 11156. 11207. 11269. 11300. 11370. 11372. 11525. 11565. 11569. 11605. 11630. 11839. 11867.

Alphabetische Recapitulation der Namen.

| | | | | | | | |
|------------------------------|-------|----------------------------|-------|-----------------------------|-------|--------------------------------|-------|
| Abt Peter | 12076 | Mäser Wilhelm | 12056 | Krug Bernhard | 12057 | Schwalger Koloman | 12050 |
| Bachl Maria | 12088 | Hagenauer Valentin | 12061 | Sinf Adolf | 12050 | Seiler Andreas | 12050 |
| Bader Magdalena | 12111 | Händler Ludwig | 12086 | Sinf Anton | 12052 | Sick Josef | 12052 |
| Bauer Anna | 12045 | Hedek Franz | 12092 | Siesch Josef | 12102 | Töurer | 12050 |
| Bayer Katharina | 12113 | Hedek Marie | 12093 | Vohrer Johann | 12103 | Tübner Alfred | 12050 |
| Böhm Margarete | 12082 | Höpfel Magdalena | 12094 | Lungloser Andreas | 12051 | Thoma | 12050 |
| Birnbeck Ulrich | 12082 | Hörmann Ulrich | 12087 | Lupner Leonhard | 12062 | Thoma Alfred | 12050 |
| Bogner Lorenz | 12077 | Hesse Theodor | 12096 | Reißner Eugen | 12083 | Wierbilla Frz. (Jaf) | 12050 |
| Bogner Matthias | 12078 | Hübner Joh. Wlth | 12097 | Rey Georg | 12063 | Wöber Klara | 12050 |
| Boß Michael | 12017 | Holz Matthias | 12090 | Wöser Magdalena | 12065 | Weigel Peter | 12050 |
| Böttme Viktor | 12048 | Höpfner Anna | 12058 | Oberpüller Johann | 12101 | Weinheimer Michael | 12050 |
| Buchmüller Josef | 12050 | Huber Georg | 12117 | Pahl Hermann | 12046 | Weninger Frz. Josef | 12050 |
| | 12052 | Huber Johann | 12049 | Parzer Karl | 12069 | Wirtl Josef | 12050 |
| Christgau Heinrich | 12114 | Zehle Josef | 12104 | Plug Friedrich | 12066 | Wiedemann Longinus | 12050 |
| Drosch Rupert | 12115 | Joza Johannes | 12098 | Reichert Arthur | 12067 | Wibl Johann | 12050 |
| Dullinger Josef | 12053 | König Paul | 12059 | Reinbl Maria | 12068 | Wimmer Martin | 12050 |
| Ebersberger Lorenz | 12054 | Körber Emil | 12099 | Rickl Rudolf | 12079 | Winter Michael | 12050 |
| Felten Elise | 12049 | Kern Max | 12060 | Scheiber Kunigunde | 12118 | Wirth Jakob August | 12118 |
| Fint Emil | 12055 | King Jakob | 12100 | Scherer Karoline | 12095 | Zaglauer Katharina | 12050 |
| Fuchs Emanuel | 12116 | Kießling Georg | 12091 | Schmidt Christof | 12072 | | |
| Geißel Emil | 12056 | Kndrger Karl | 12112 | Schweizer Josef | 12070 | | |

Bayer. Central-Polizei-Blatt.



Herausgegeben von der k. Polizei-Direktion München.

Die Herren Bezirksamts-Vorstände

werden hiemit ersucht, jene Gemeindebehörden, welche sich pro 1903 auf das „Bayerische Central-Polizeiblatt“ zu abonniren oder das bisherige Abonnement fortzusetzen gedenken, aufmerksam machen zu wollen, daß bei den kgl. Postanstalten möglichst bald zu abonniren wäre, um die erforderliche Höhe der Auflage bemessen bezw. für rechtzeitige Zusendung des Blattes Sorge tragen zu können. Seit 1. Januar 1899 steht das Abonnement auf das Bayer. Central-Polizeiblatt auch allen Privatpersonen frei. Dasselbe empfiehlt sich besonders für Banken, Bankiers, Gasthofs- u. Wirtschaftsbefitzer, Juweller, Uhrhändler, Verhauhaltungen u. Ländler. Das Abonnement beträgt einschließlich der Postzustellung ganzjährig 4 M., dreivierteljährig 3 M., halbjährig 2 M. u. vierteljährig 1 M. (siehe Redaktionsplan v. 1.12.1902, veröffentlicht im b. G.-Bl. 1902 Nr. 148) u. kann bei allen k. Postanstalten bewirkt werden.

Die Redaktion.

Befehle. Die bezeichneten Personen sind an die verfolgenden Behörden — Militärarrestanten die nächste Militärbehörde (Bezirks-Kommando ausgeschlossen) — abzuliefern, wenn nicht ausdrücklich Bestimmung getroffen ist. Von der Festnahme ist die verfolgende Behörde unverzüglich zu kündigen. Personen, die von einem Orte außerhalb Bayerns nach Bayern zu verbringen sind, sind an die der bayerischen Landesgrenze zunächst gelegene Uebergangsstation zu verbringen.

119. **Bühl Maximilian**, led. Schmied, geb. 16.6.79 in Mümmern ob Rottweil, Württ., weg. Diebstahls. Ort: hief. A.-G.-Gef. Vor Ablieferung Draht- an gen i. Algäu (Württ.) 6/12 1902.

K. Amtsgericht.

120. **Dorn Johanna**, led. Bäcker von Hörring, Ingolstadt, geb. dort 27.12.80, weg. Fahrrad- stahls auf Anord. des l. A.-G. Landshut. Einl.= hief. Vdg.-Gef. (II 2926).

an d s bnt 2/12 1902. K. Staatsanwalt.
121. **Glaz Josef**, led. Händler von Inns, Tirol, dort 19.3.72, weg. Körperverl. auf Anord. des G. Züffen. Einl.=Ort: hief. Vdg.-Gef. (B 1015). em pten 29/11 1902. K. Staatsanwalt.

122. **Jakob Franz**, led. Knecht von Zitting, b. Passau, geb. dort 5.7.75, weg. Diebstahls auf ord. des l. A.-G. Rottbalmünster (R 401).

Amtsanwalt
f. Rottbalmünster.

123. **Krattemacher Josef**, led. Bäcker, geb. 77 in Niederdorf, A.-G. Ottobrunen, B.-A. mingen (1,65—1,70 m, kräftig, unterseht, dunkler kurzbart; vermul. dunkelbrauner Anzug, Schmir- el mit gelben Knöpfen, beides gestohlen, Gummi- ekragen, farbiges Hemd), weg. Diebstahls. A.-Ort: hief. Amtsger.
Saiblingen (Württ.) 8/12 1902. K. Amtsgericht.

1214. **Rörner Wilhelm**, led. Kaufmann von Bretten, Baden, geb. dort 20.10.77, weg. Betrugs auf Anord. des l. A.-G. Sonthofen (S 430).

Sonthofen 5/12 1902. Amtsanwalt.

1215. **Kleemann David**, Dienstknecht von Neu- lautern, Württ. A.-G. Weinsberg (19 J., 1,72 m, schlank, blond; brauner Hut, grauer Joppenanzug), weg. gefäbrl. Körperverletzung. Kleemann, ein anscheinend gutmütiger, aber gefährlicher, insbesondere zum Entweichen geneigter, schlauer Mensch, ist schon früher in Vorklethen, bad. A.-G. Waldshut, unter Durchbrechung einer Wand u. jetzt hier ebenfalls unter Gewaltanwendung aus dem Arrest ausgebrochen u. hat bei der diesmaligen Entweichung die Ehefran des Gefängnis- wärters verletzt. Bei seiner Ergreifung ist große Vorsicht, insbesondere gute Fesselung an- gezeigt. Einl.=Ort: hief. A.-G.-Gef.

Weinsberg (Württ.) 7/12 1902. K. Amtsgericht.

1216. **Kolbert Alois**, verb. Ziegelmeister, geb. 23.2.57 in Furth W., weg. Körperverl. auf Anord. des l. A.-G. Stadtbhof (673).

Stadtbhof 27/11 1902. Amtsanwalt.

1217. **Krüger (Krüger) Walter**, Tapezierer von Stargard, Pommern, geb. 2.3.81, weg. Diebstahls auf Anord. des l. A.-G. München I. Einl.=Ort: Vdg.= Gef. München I (VIII 950).

München I 4/12 1902. K. Staatsanwalt.

12128. **Sack** Johann, led. Erdarbeiter, geb. 1.6.70 in Brinje (? vermutl. Brinje, Komitat Lika-Krbava, Ann. d. Ned.), Kroatien (ungef. 1,72—1,74 m, schlant, längliches Gesicht, blonde Haare, hellblonder Vollbart; breitfremziger schwarzer Filzhut, dunkelbrauner Anzug, Jagdtiefel), weg. Urkundenfälschung auf Anord. des k. A.-G. Tirscheurenth, wohin abzuliefern (B 1998);

12129. **Wid** Johann*, verb. Eisenbahnarbeiter von Schwarzach, Gde. Stablern, A.-G. Oberviechtach, geb. dort 17.3.68, weg. Verbr. des Diebstahls auf Anord. des k. A.-G. Waldbassen, wohin abzuliefern (B 1995).

Weiden 7/12 1902. K. Staatsanwalt.

*) Zul. 140/11162 (1902).

12130. **Viehl** Jakob, led. Metzger von Dentlein a. Forst, A.-G. Fenchwang, geb. 17.10.50 in München, weg. Betrugs auf Anord. des k. A.-G. Hofenheim. Einl.-Ort: nächstes Gef. (B 1038).

Fraunstein 7/12 1902. K. Staatsanwalt.

12131. **Vische** Johann Hugo*, led. Maler von Dresden, geb. dort 4.5.78, weg. Betrugs auf Anord. des k. A.-G. Rempten. Einl.-Ort: hief. Vdg.-Gef. (A 296).

Rempten 29/11 1902. K. Staatsanwalt.

*) Zul. Beil. XII/1901 (Landesverweisung).

12132. **Vians** Karl Markus*, Refr. des Landwehbezirktes Reutlingen, Bürstenbinder von Zettendorf, württ. A.-G. Tübingen, geb. 21.4.82 (soll entweder mit seiner Familie oder mit einem Blumenstischmacher Straf aus Böhmen in den bayerischen Bezirken Rempten, Lindau u. Sonthofen herumziehen), weg. Fahrensucht vor der Einstellung (1980 III b).

Stuttgart (Württ.) 8/12 1902.

K. württ. Gericht der 26. Division.

*) Vergl. 1047993 (1902).

A u s f o r s c h u n g e n.

12138. **Bierfäshen**, auf dem einen Faßboden die Firma: „Klosterbrauerei Klosterlangheim, Bayern“ u. die Nr. 3681, auf dem andern: Nr. 3681. 11 Liter“ eingebrannt, wurde anfangs November 1902 in Ebern mittels Einbruchs entwendet (D 852).

V a m b e r g 6/12 1902. K. Staatsanwalt.

12139. **Graf** Adam, led. Fabrikarbeiter von Weiskenburg a/S., geb. 13.4.65, Gewohnheitsvagrant, läßt sich allenthalbem Reisegeld geben. Erfas wird verweigert.

Weiskenburg a/S. 4/12 1902.

Armenpflegschaftsrat.

12140. **Veit** Franz Xaver*, led. Bräuer und Arbeiter von Hirschberg, A.-G. Weingries, geb. dort 1.6.82, erschwindel Reisegeldvorschuße. Erfas wird verweigert.

Hirschberg 4/12 1902.

Armenpflege.

*) Zul. 142/11396 (1902).

12141. **Kern** Nikolaus, Bürstenmacher von Hauberg, A.-G. Annweiler, B.-A. Bergzabern, geb. 15.5.74.

12142. **Anslinger** Johannes, Bürstenmacher von Ramberg, geb. 7.12.37.

12143. **Zeinel** Matthäus, Bürstenmacher von Raaberg, geb. 22.11.49.

12133. **Höfler** Rudolf, led. Glasmacher von Karlbach, Gde. Schmolau, Bez.-Ger. Hoflau, Bez.-G. Bischofteinitz (Fyn Hofsvn), Böhmen, geb. dort 6.4.79, zuletzt in Reustadt a. d. Wald-Naab, weg. Schlägerei u. Widerstands. Einl.-Ort: hief. Vdg.-Gef. (A 224).

Weiden 8/12 1902.

12134. **Wiedemann** Louiginus*, verb. Tagelöhner von Eppisburg, A.-G. Dillingen, geb. dort 9.2.64, weg. Betrugs auf Anord. des k. A.-G. Schwabmünchen (682).

Schwabmünchen 5/12 1902. Amtsanwalt.

*) Zul. 155/12085 (1902).

12135. **Winkler** Georg, led. Kaufmann (Buchhalter) von Unterschläuersbach, A.-G. Cadolzburg, B.-A. Kirch, geb. dort 14.6.82, weg. Unterschlagung auf Anord. des k. A.-G. Schwabach. Einl.-Ort: Nürnberg (G 1114).

Nürnberg 5/12 1902. K. Staatsanwalt.

Zum Strafvollzuge sind zu verhaften:

12136. **Morgenroth** Johann, led. Sattler von Starfenschwind, Gde. Wiesengiech, A.-G. Scheßlitz, B.-A. Bamberg I, geb. dort 20.6.79, zuletzt in München; Urt. v. 23.10.1902; weg. gef. Körperverletzung 4 Monate Gef. Einl.-Ort: Gef.-Anst. Laufes (B 930).

München I 6/12 1902. K. Staatsanwalt.

12137. **Oberthausner** Michael, led. Maurer von Zielheim, A.-G. Schwandorf, B.-A. Burglengenfeld, geb. 14.8.81 in Schwandorf, zuletzt in München; Urt. v. 13.9.1902; weg. Verg. des Diebstahls 5 Woch. Gef. Einl.-Ort: nächst. Vdg. od. Strafvollzugsgef. (B 787).

München I 5/12 1902. K. Staatsanwalt.

12144. **Klein** Peter, Bürstenmacher von Ramberg, geb. 4.4.80.

12145. **Wiß** Ludwig, Bäcker von Ramberg, geb. 26.3.70.

12146. **Euler** Josef, Schlosser von Ramberg, geb. 14.2.82, sämtliche Gewohnheitsvaganten, 6 schwindeln Reisegeldvorschuße u. Krankenberpflegung Erfas wird verweigert (795).

R a m b e r g (Hial) 9/12 1902. Bürgermeisteramt
12147. **Neumelster** Joh., led. Bäcker von Weiskenburg, A.-G. Hirschstadt a/Nisch, geb. dort 12.2.71, ist zufolge Beschlusses des untertirtigen Bezirksamts v. 16.10.1902 in's Arbeitshaus Nebdorf einzuliefern.
Hirschstadt a/Nisch 3/12 1902. K. Bezirksamt.

Um Ermittlung und Bekanntschaft des Aufenthalt nachbezeichneter Personen wird ersucht:

12148. **Guber** Georg*, Musiker u. Hausierer von Oberaichbach, A.-G. Landshut, geb. 10.5.59 in Gellham, Gde. Oberaichbach u. dessen Ehefrau

12149. **Guber** Franziska, geb. Gschrei, geb. 3.11.71 in Pressath, A.-G. Eichenbach, beide weg. Betrugs (657).

Freising 4/12 1902.

Amtsanwalt B.

*) Zul. 119/9459 (1902).

2150. **Hann Jakob**, Reisender von Rothenheim, geb. 18.6.76 in Nürnberg, weg. Unterschlagung (982).
München I 5/12 1902. R. Staatsanwalt.
2151. **Surfa Matthias***, Brauer von Bolin, G. Strakonitz, Böhmen, geb. 1864, weg. Diebst. (C 616/1900).
Eggenborf 4/12 1902. R. Staatsanwalt.
Zul. 10118684 (1900).
2152. **Vindner Emilie**, led. Dienstmagd von Widen, geb. 30.4.76, als Zeugin (XII 934).
München I 4/12 1902. R. Staatsanwalt.
2153. **Wassfall Georg Louis***, Meistfarbeiter in Wiesbad, Stadtbezirk Rürich, Schweiz, geb. 8.2.79, als Zeuge (G 784).
2154. **Wächter Josef**, led. Schlosser von Scherz, Gde. Würfelau, A.-G. Mähren, pr. Rheinprov., dort 10.4.77, weg. Körperverl. (C 938).
Nürnberg 4/12 1902. R. Staatsanwalt.
Zul. 10017648 (1902).
2155. **Oberhauser Rupert**, led. Tagelöhner von Wanning, A.-G. München II, geb. dort 16.1.78, an Körperverletzung (C 939).
Egensburg 30/11 1902. R. Staatsanwalt.
2156. **Stach Josef**, led. Schreiner von Schüttenberg, Böhmen, geb. 23.11.74 in Stachau, Bez.-G. Müllersdorf, weg. Körperverl. u. a. (D 6105).
München I 4/12 1902. R. Staatsanwalt.
2157. **Ulrich Wilhelm**, led. Babunarbeiter von Leuburg, Prov. Sachsen, Preußen, geb. dort 26.8.79, an Beschädigung (C 1248).
Weiden 3/12 1902. R. Staatsanwalt.
2158. **Unger Theresie**, led. Kleidermacherin von Widen, A.-G. Monheim, B.-A. Donauwörth, geb. 72 in Ruffstein, Tirol, weg. Betrugs (C 6296).
München I 5/12 1902. R. Staatsanwalt.
2159. **Wagner Theresie**, led. Dienstmädchen von Eggenborf (Buglóc), Komitat Eisenburg (Vas), un. geb. dort 10.10.76, weg. Diebstahls (F 6350).
München I 3/12 1902. R. Staatsanwalt.
2160. **Wackerer Julie**, led. Kellnerin von Bockens, Stadtgemeinde Frankfurt a/M., als Zeugin (933).
München I 25/11 1902. R. Staatsanwalt.
2161. **Wandl Anton**, led. Biegelarbeiter von ano al Tagliament, Prov. Udine, Oberitalien, dort 11.11.78, weg. Diebst. (VII 873).
München I 7/12 1902. R. Staatsanwalt.
2162. **Wärthelmer Franz Josef**, led. Schloßier, 15.12.76 in Kotten, Gde. St. Mang, A.-G. Wien, geb. dort 11.6.77 in Hottenbuch, A.-G. Schwangau, beide Körperverletzung (A 327).
Emmingen 8/12 1902. R. Staatsanwalt (Stadt).
2164. **Wichner Josef**, led. Tagelöhner von Weggen, geb. dort 20.9.65, als Zeuge (3017).
Weiden 3/12 1902. R. Staatsanwalt.
2165. **Wohlfahrt Max**, geschied., Maler von Wernberg a/D., geb. dort 9.10.73, weg. Betrugs (41);
Eggenborf 30/11 1902. R. Staatsanwalt.
2166. **Wolfer Anna**, led. Näherin von Wiesbad, geb. dort 22.7.72, weg. Beleidigung (D 1001).
München II 7/12 1902. R. Staatsanwalt.

12167. **Weiger Michael**, led. Schweizer von Baal, A.-G. Buchloe, B.-A. Kaufbeuren, geb. dort 6.1.82, weg. Betrugs. Drahtnachricht (B 485).
Kaufbeuren 5/12 1902. R. Staatsanwalt f. Buchloe.
12168. **Wühlstein Anna**, led. Arbeiterin von Theisau, A.-G. Weismain, B.-A. Lichtenfels, geb. dort 23.9.68, als Zeugin (B 930).
Fürth 6/12 1902. R. Staatsanwalt.
12169. **Großmann Josef**, led. Kaufmann von Munkács, Ungarn, geb. 1.12.82 in Wien, weg. Betrugsverl. (C 5636).
München I 6/12 1902. R. Staatsanwalt.
12170. **Rirneier Magdalena**, led. Dienstmagd von Fürth (Mittelranken), geb. 6.12.76 in Zuzdorf, Gde. Langenpreising, A.-G. Erding, als Zeugin (B 806).
Eggenborf 30/11 1902. R. Staatsanwalt.
12171. **Weinl Johanna**, Händlerin von Thurnthennung, A.-G. Dingolfing (VIII 1066/01).
12172. **Schneider Carl**, led. Maurer von Andorf, A.-G. Rötting, geb. 20.3.85 in München (aus München, wo er sich zuletzt unter dem falschen Namen Josef Weigl aufhielt, ausgewiesen) — X 995 —, beide als Zeugen;
12173. **Constantin Baptist**, Reisender von Moosburg, B.-A. Freising, geb. 23.5.71, u. dessen Ehefrau 12174. **Constantin**, geb. Vernecker, Margarete, geb. 19.1.73, beide weg. Ruppelrei (XII 1856);
12175. **Sofner Frau**, Hirschenmacher von Steyr, Obersterr., geb. dort 6.12.63, weg. Untreue (VI 918).
München I 10/12 1902. R. Staatsanwalt.
12176. **Weinl Ursula**, led. Hausierer von Oberhausen, A.-G. Landau a. d. Nar, geb. 29.8.75 in Johannesbrunn, Gde. Schalkham, A.-G. Wilsbiburg, weg. Untreue u. a. (C 56);
12177. **Krauß Ernst**, Dachdecker von Schönbrunn, Kr. Schleiz, Fürstent. Neuß i. L., geb. 12.12.65 in Oberleumitz, Kr. Schleiz, als Zeuge (D 1103).
Nürnberg 8/12 1902. R. Staatsanwalt.
12178. **Ruß August**, verw. Glaser von Aura an der Saale, A.-G. Euerdorf, B.-A. Hammelburg, geb. dort 30.10.59 (1644).
12179. **Schmitt Johann**, led. Arbeiter von Sulzbach am Main, A.-G. Obernburg, geb. dort 8.3.69 (1892 III), beide weg. Körperverl.
Aschaffenburg 3/12 1902. R. Staatsanwalt.
12180. **Hannesberger Lorenz**, Hausierer u. Tagelöhner von Hebertsfelden, A.-G. Eggenfelden, geb. 6.12.78 in Wasserburg, als Zeuge (B 831).
Traunstein 7/12 1902. R. Unt.-Richter.
12181. **Schlittenbauer Georg**, 24 J., led. Schafschuch von Markt Rohr, A.-G. Abensberg, B.-A. Kelheim, zuletzt in Hintersteinbühl, Gde. Schreßheim, württ. A.-G. Ellwangen, als Zeuge. Derselbe ist aufzufordern, seinen Aufenthalt anber anzugeben.
Gaildorf (Württ.) 8/12 1902. R. Amtsgericht.
12182. **Schuster Josef**, verw. Sattler von Schwabsoien, A.-G. Schwangau, geb. dort 23.47, weg. Betrugs i. R. (B 1101).
Eggenborf 30/11 1902. R. Staatsanwalt.
12183. **Zebald Maria**, led. Prostituierte von Ausbach, als Zeugin.
Würzburg 4/12 1902. R. Unt.-Richter I.

12184. **Silberreich** Johann Josef, Infanterist der Reserve, Sattler von Hainsacker, A.-G. Regensburg, V.-M. Stadtbambol, geb. 16.5.72 in Hernals XVII. Bez. von Wien), weg. Unterschlagung. Regensburg 212 1902.

Gericht beim Bezirkskommando.
12185. **Viernusel** Max, 30 J., verh. Maurer u. Steinbauer von Coburg, zul. in Mistfeld, A.-G. Lichtenfels, als Zeuge (C 869).
Fürth 512 1902.

A. Staatsanwalt.
12186. **Wegh** Johann, led. Drechsler von St. Ruprecht, Bez.-Ger. Feldkirchen, Bez.-G. Klagenfurt, Kärnten, geb. dort 26.6.78, weg. Diebstahls (A 869).
Kempten 912 1902.

Amtsanwalt (Land).
12187. **Felle** Barbara, verh. Tagelöhnerin von Breitenbach, Gde. Ellenberg, D.-A. Ellwangen, geb. 25.9.69 in Crailsheim, Württ. (zieht mit dem led. Tagelöhner Jakob Karl von Neuburg a/D. herum), weg. Verbr. w. d. Leben (A 268).
München II 612 1902.

A. Staatsanwalt.
12188. **Giglberger** Nikolaus*, verh. Schweizer von Wangau, A.-G. Wiesbad, geb. 25.9.75 in Waumer, Gde. Wies, A.-G. Wiesbad, weg. Unterschlagung (530).
Regensee 512 1902.

Amtsanwalt.
*) Zul. 149112410 (1900).

12189. **Bahn** Maria, led. Tagelöhnerin von Siegenstein, A.-G. Rittenau, B.-M. Noding, geb. 12.7.75 in Brennberg, A.-G. Wörth a/D., B.-M. Regensburg, weg. Urkundenfälschung (III 3147).
Landshut 612 1902.

A. Staatsanwalt.
12190. **Geise** Karl, 30 J., Redakteur von Landau in Thüringen, L.-M. Waltershausen, Herzogt. Sachsen-Coburg-Gotha,

12191. **Dehn**, geb. Moritz, verw. Ehegatt. Anna Maria, 40 J., von ihrem Ehemann getrennt lebende Kaufmannsfrau von Berlin, beide weg. Betrugs u. a. (IV 948).

München I 1012 1902. A. Staatsanwalt.
12192. **Rühlbauer** Helena, led. Dienstmagd von Gundersdorf, A.-G. Vogen, geb. 19.12.83 in Hoch, Gde. Gundersdorf, weg. Diebstahls (B 704).

Straubing 612 1902. Amtsanwalt B.
12193. **Schrauffetter** Franz Paul, led. Tagelöhner von Bengermos, Gde. Moosinning, geb. dort 1.9.61 (1,61 m, schwarze Haare u. Augenbrauen, blonde Schnurrbart; aus München u. Umgebung angewiesen), weg. Bedrohung (D 1002).
München II 1012 1902. A. Staatsanwalt.

12194. **Stadler** Eber, led. Schuhmacher vom Eberkirchen, A.-G. Neuburg a/D., geb. dort 23.2.84, weg. Diebstahls (C 733).

München II 612 1902. A. Staatsanwalt.
12195. **Strauß** Michael, led. Schreiner von Ebernick, A.-G. Weiden, B.-M. Neustadt a. W.-N., geb. 10.7.72 in Schmalzbauern, A.-G. Rottenburg-Niederb., weg. Körperverl. (D 55).

Fraunstein 512 1902. A. Staatsanwalt.
12196. **Schuhmacher** Bertold*, Schlosser, geb. 25.8.78 in Saarbrücken, preuß. Rheinprovinz, weg. Unterschlagung (82068, D III 4369).

Maunheim (Baden) 612 1902. Gr. Staatsanwalt.
*) Zul. 149111679 (1902).

12197. **Wagner** Benno, led. Buchdrucker von Chrzanów, Galizien, 21 J., geb. in Zabrze, Pol. Doppelb., Prov. Schlesien, Preußen, weg. Diebstahls (III 805).

München I 312 1902. A. Staatsanwalt.

Widerrufe.

| | | | |
|-------------------------------------|-------------------------|-------------------|----------------------|
| 1895: 8565. | 1896: 10312. | 1897: 5367. | 13106. |
| 1898: 2979. 3693. | 1900: 10009. | 1901: 7152. 8822. | 10493. 12163. |
| 1902: 4453. 5424. 5504. 5562. 5568. | 6515. 6676. 7192. 7258. | 7522. 8209. 8210. | 8349. 8688. |
| 9640. 9657. 9693. 9720. 9791. | 9803. 9932. 9984. | 10458. 10666. | 10824. 10916. 10980. |
| 11145. 11231. 11245. 11367. 11433. | 11656. 11846. | | |

Alphabetische Recapitulation der Namen.

| | | | | | | | |
|----------------------------|-------|-----------------------------|-------|-------------------------------|-------|-------------------------------|-------|
| Anstlinger Johannes | 12142 | Geise Karl | 12190 | Liebl Jakob | 12130 | Schuhmacher Bertold | 12196 |
| Wagner Benno | 12197 | Hofner Franz | 12175 | Lindner Emilie | 12152 | Schuller Josef | 12185 |
| Wegh Franz Eber | 12140 | Huber Franziska | 12149 | Lische Johann Hugo | 12131 | Erbald Maria | 12183 |
| Nanchini Anton | 12161 | Huber Georg | 12148 | Marshall Gg. Louis | 12153 | Silberreich Joh. Josef | 12184 |
| Nibel Maximilian | 12119 | Hurtla Matthias | 12151 | Meinbl Johanna | 12171 | Stach Josef | 12187 |
| Dehn Anna Maria | 12191 | Jakob Franz | 12122 | Meinbl Ursula | 12176 | Stadler Eber | 12194 |
| Dürheimer Fr. Josef | 12162 | Kern Nikolaus | 12141 | Mühlbauer Helena | 12192 | Steinle Matthias | 12188 |
| Dorn Johann | 12120 | Körner Wilhelm | 12124 | Morgenroth Johann | 12132 | Strauß Michael | 12195 |
| Emler Josef | 12146 | Kirmeier Magdalena | 12170 | Neumeister Johann | 12147 | Ulrich Wilhelm | 12189 |
| Felle Barbara | 12187 | Klein Peter | 12144 | Ruß August | 12178 | Unger Theresie | 12186 |
| Fischer Josef | 12164 | Kleemann David | 12125 | Oberhauser Rupert | 12155 | Viernusel Max | 12185 |
| Geiser Michael | 12167 | Kolbke Alois | 12126 | Oberstbauer Michael | 12137 | Wagner Theresie | 12187 |
| Giglberger Nikolaus | 12188 | Konstantin Baptit | 12173 | Plaus Karl Markus | 12132 | Wessafer Julie | 12188 |
| Hühlslein Anna | 12168 | Constantin Margarete | 12174 | Mannesberger Lorenz | 12180 | Weigl Josef | 12181 |
| Blas Josef | 12121 | Krauttmacher Josef | 12123 | Rößler Rudolf | 12133 | Weiß Johann | 12182 |
| Graf Adam | 12139 | Kraus Ernst | 12177 | Santjohanser Martin | 12163 | Wiesemann Donatus | 12184 |
| Grahammer Max | 12165 | Krüger Walter | 12127 | Schiltbauer Georg | 12181 | Wib Johann | 12183 |
| Grobmann Josef | 12169 | Ladic Johann | 12123 | Schmitt Johann | 12179 | Winkler Georg | 12185 |
| Hann Jakob | 12150 | Lechner Anna | 12166 | Schneider Karl | 12172 | Wiß Ludwig | 12186 |
| Bahn Maria | 12189 | Leuchter Josef | 12154 | Schrauffetter Fr. Paul | 12193 | | |



Bayer. Central-Polizei-Blatt.

Herausgegeben von der k. Polizei-Direktion München.

Faßtfefehle. Die bezeichneten Personen sind an die verfolgenden Behörden — Militärarrestanten an die nächste Militärbehörde (Bezirks-Kommandos ausgeschlossen) — abzuliefern, wenn nicht ausdrücklich andere Bestimmung getroffen ist. Von der Festnahme ist die verfolgende Behörde unverzüglich zu verständigen. Personen, die von einem Orte außerhalb Bayerns nach Bayern zu verbringen sind, sind an die der bayerischen Landesgrenze zunächst gelegene Uebergangsstation zu verbringen.

12198. **Albrecht** Karl, led. Silberarbeiter, geb. 17.52 in Böttingen, württ. N.-G. Heilbronn (1,58 bis 1,60 m, unterjert, rundes volles Gesicht, gesunde Gesichtsfarbe, dunkelblonde, in die Höhe gekämmte Haare, Anflug von schwarzem Schnurrbartchen, rechte Hand oben tätowiert; grüner Samtbut, schwarze Samtweste, trägt vermutlich die gestohlene kugelförmige Zoppe u. die gestohlenen Kobaltstiefel), weg. Diebstahls. Einl.-Ort: hief. N.-G.-Gef. G m ü n d a. Rems (Württ.) 6/12 1902.

R. Amtsgericht.

12199. **Altmann** Jakob, led. Müller von Walburgskirchen, N.-G. Pfarrkirchen, geb. 3.2.80 in Anzenkirchen, Gde. Lengsbam, N.-G. Pfarrkirchen, weg. Unterschlagung auf Anord. des l. N.-G. Moosburg. Einl.-Ort: hief. Vdg.-Gef. (III 3038). Landshut 6/12 1902. R. Staatsanwalt.

12200. **Bauer** Josef, led. Strassenarbeiter u. Tagelöhner von Markt Eisenstein (Ruda Zelezna), Bez.-Ger. Hartmanitz, Bez.-V. Schüttenhofen (Susice), geb. 26.5.65 in Dorf Böhmisch-Eisenstein, Bez.-Ger. Hartmanitz, weg. Körperverletzung u. Diebstahls auf Anord. des l. N.-G. Hengersberg (490). Reggendorf 9/12 1902.

Staatsanwalt f. Hengersberg.

12201. **Best** Konrad, led. Dienstknecht von Alting, L.-G. Straubing, geb. 12.2.82 in Wogenhausen-München, weg. schw. Diebstahls i. R. auf Anord. des l. N.-G. Mollersdorf. Einl.-Ort: nächstes Ger.-Bez. (II 2022).

Straubing 6/12 1902. R. Staatsanwalt.

12202. **Bergmeier** Josef**, led. Dienstknecht von Wintenhausen, N.-G. Bilsdorf, geb. dort 10.5.85 rundes Gesicht, blond; schwarzer Hut, Gummihut getragen, ohne Kravatte, rotgewürfeltes Hemd, braun- u. schwarzgerippter Anzug, neue Zugstiefel, weg. Diebstahls auf Anord. des l. N.-G. Bammarkt a. d. Rott. Einl.-Ort: hief. Vdg.-Gef. (I 3123).

Landshut 7/12 1902. R. Staatsanwalt.

12203. **Huber** Josef, Gefreiter der Reserve, led. Liefer von Voding, N.-G. Rothbalmünster, V.-M. Riederbach, geb. dort 31.3.78 (1,55 m, blonde Haare, starranflug, am rechten Unterarm das Wädrerwappen tätowiert), weg. Privatgrundbesitzer u. unerl. Axtierung. Einl.-Ort: hief. Militärarrestanstalt 369).

Augsburg 9/12 1902. R. Gericht der 2. Division.

12204. **Brunnhuber** Johann, led. Tagelöhner von Ronnberg, N.-G. Alttötting, geb. 10.5.78 in Burgbating, Gde. Heischach, N.-G. Alttötting, weg. Verbr. des Diebstahls auf Anord. des l. N.-G. Alttötting (D 1174).

Fraunstein 6/12 1902. R. Staatsanwalt.

12205. **Deeg** Karl, led. Heisender von Hof a/Saale, geb. dort 23.7.77, weg. Untreue auf Anord. des l. N.-G. Hof. Einl.-Ort: hief. Vdg.-Gef. (A 579). Hof 6/12 1902. R. Staatsanwalt.

12206. **Fiß** Bernhard, led. Versicherungsagent von Hohenfels, N.-G. Parsberg, geb. dort 13.12.77, weg. Betrugs auf Anord. des l. N.-G. München I (E 6173 a).

München I 6/12 1902. Staatsanwalt.

12207. **Herrmann** Johann*, led. Korbflechter von Saffanfabrt, N.-G. Bamberg II, geb. dort 14.7.70 (nicht zu verwechseln mit Josef Herrmann von Saffanfabrt, der am 30.9.70 geboren ist), weg. Diebstahls auf Anord. des l. N.-G. Riedenburg (B 1079);

12208. **Wolffsteiner** Karl, led. Tagelöhner von Weichs, geb. 29.1.79 in Kemnathen, N.-G. Henuau, V.-M. Parsberg, weg. Diebstahls auf Anord. des l. N.-G. Stadthaus (B 1089). Einl.-Ort f. beide: nächstes Ger.-Gef.

Regensburg 5/12 1902. R. Staatsanwalt.

*) Zul. 1239863 (1902).

12209. **Sirischhuber** Robinian, Dekonomiehandwerker der I. Maschinengewehrabteilung, led. Sattler von St. Wolfgang, N.-G. Haag, V.-M. Wasserberg, geb. dort 16.2.81 (1,63 m, schlant, schwarze Haare, stumpfe Nase, Schnittnarbe am rechten Auge), weg. Fahnenflucht. Einl.-Ort: hief. Militärarrestanstalt (4513).

Augsburg 5/12 1902.

R. b. Gericht der 2. Division.

12210. **Solger** Anna*, led. Magd von München, geb. dort 16.1.81, weg. Verbr. d. Weibhülse zur Urkundenfälschung u. a. auf Anord. des l. Vdg. München I. Einl.-Ort: Gef. am Anger hier (III 683);

12211. **Michael** Emil Paul**, led. Werkführer von Leipzig, geb. dort 5.3.76, weg. Betrugs u. Unterschlagung auf Anord. des l. N.-G. München I. Einl.-Ort: Gef. an der Gruffstr. hier (VII 967). München I 10/12 1902. R. Staatsanwalt.

*) Zul. 745705 (1901).

***) Zul. Beil. VIII/1901 (Lanbesverweisung).

12212. **Ring** Karl, verb. Schreiner, zul. in Kalen (30-33 J., blaß, schwarze Haare, schwarzes Schnurrbartchen; vermutlich neuer graugrüner Anzug, neue Jagdstiefel, neuer mit grünem Stoff überzogener kleiner Koffer), weg. Unterschlagung. Einl.-Ort: hief. A.-G.-Gef.
- Kalen (Württ.) 9/12 1902. R. Amtsgericht.
12213. **Krüger** Josef Paul*, Dienstknecht, geb. 23.12.85 in Wümsdorf, Kr. Feltow bei Berlin (17 J., schlant, rundes Gesicht, schwarze Haare, norddeutscher Dialekt; abgetragene, gelbliche Zoppe, graue, vorne geflickte Hose, geflickte Korbstiefel), w. Diebstahls i. R. Einl.-Ort: württ. A.-G.-Gef. Leutkirch. Josef Krüger wird auch von der I. württ. Staatsanwaltschaft Ravensburg mit Ausschreiben vom 24.11. u. 2.12.1902 gesucht (G 371).
- Leutkirch (Württ.) 7/12 1902. R. Amtsgericht *) Jnl. 967282 (1902).
12214. **Wehme** Bruno, verb. Schuhmacher u. Arbeiter von Merseburg, geb. dort 11.7.60, weg. Betrugs auf Anord. des I. A.-G. Kauf. Einl.-Ort: Nürnberg (C 941).
- Nürnberg 5/12 1902. R. Staatsanwalt.
12215. **Müller** Margarete, Dienstmagd von Pöllingen, bad. B.-M. Tauberbischofsheim, geb. 12.11.46 in Danzstadt, A.-G. Ludwigsbafen a/Str., weg. Betrugs auf Anord. des I. A.-G. Würzburg. Einl.-Ort: nächstes Ger.-Gef. (C 1163).
- Würzburg 5/12 1902. R. Staatsanwalt.
12216. **Oberkrant** Anton, led. Dienstknecht von Alhornach, Bez.-G. Taufers, Bez.-G. Bruneck, Tirol, geb. dort 13.1.67.
12217. **Reichsberger** Johann, led. Dienstknecht von Erl. Bez.-Ger. u. Bez.-G. Ruffstein, Tirol, geb. dort 10.8.57, beide weg. Jagdbegehens auf Anord. des I. A.-G. Rosenheim. Einl.-Ort: nächstes Gef. (B 1008).
- Traunstein 9/12 1902. R. Staatsanwalt.
12218. **Wischka (Vicska)** Ludwiga (Vajos), Kesself- u. Schirmschneider von Temesvár, Ungarn, ungef. 25 J., weg. Unterschlagung. Einl.-Ort: württ. A.-G.-Gef. Leutkirch. Vor Zulieferung Drabtnachricht (I. 133).
- Leutkirch (Württ.) 8/12 1902. R. Staatsanwalt.
12219. **Ludwich** Philipp, Schuhmacher, geb. 7.7.56 in Landau, Pfalz, weg. Betrugs. Vor Zulieferung Nachricht.
- Tauberbischofsheim (Baden) 4/12 1902. Gr. Amtsgericht.
12220. **Leiserl** Paul, led. Tagelöhner von Fürtb, geb. dort 4.7.73, weg. Körperverl. u. a. auf Anord. des I. A.-G. Fürtb. Einl.-Ort: nächstes Gef. Drabtnachricht (968 b).
- Fürtb 5/12 1902. R. Staatsanwalt.
12221. **Sinngrün** Anton, led. Korbflechter von Lappertsdorf, Gde. Oppersdorf, A.-G. Stadtaubhof, geb. 22.9.77 in Heilig Geist, Gde. Eggenried, A.-G. Regen, weg. Kupferei auf Anord. des I. A.-G. Hogen. Einl.-Ort: nächstes A.-G.-Gef. (IV 2382).
- Staubing 7/12 1902. R. Staatsanwalt.
12222. **Stephan** Ernst, led. Maler, geb. 3.10.75 in Didenheim, Kr. Mülhausen, Oberelsaß (1,60 bis 1,65 m, unterseht, volle schwarze Haare, schwarzer Schnurrbart; dunkle Zoppe), weg. Betrugs. Nach Verhaftung Drabtnachricht (11564).
- Stodach (Baden) 9/12 1902. Gr. Amtsgericht.
12223. **Stephan** Bernhard Max, Wagner, geb. 4.1.84 in Meissen (klein, schwächig, bartlos; leicht gekleidet; ohne Gehpäd), weg. Diebstahls. Nach Verhaftung Drabtnachricht (11531).
- Stodach (Baden) 9/12 1902. Gr. Amtsgericht.
12224. **Welsch** Johann, led. Bahnbauarbeiter von St. Steian a. Waide, Bez.-Ger. Haslach, Bez.-G. Rohrbach, Oberösterreich, geb. 15.9.71 in Derslau, Gde. Kirchberg, Bez.-Ger. Neufelden, Bez.-G. Rohrbach, weg. Diebstahls auf Anord. des I. A.-G. Passau. Einl.-Ort: nächstes Ger.-Gef. (D 766).
- Passau 9/12 1902. R. Staatsanwalt.
12225. **Wlohart** Johann, led. Zimmermann, geb. 24.5.73 in Saulgau, Württemb. (ungef. 1,65 m, torpulent, volles röthliches Gesicht, dunkle Haare, starker dunkler Schnurrbart, hinten auf dem rechten Fuß; dunkler Hut, dunkelblauer Anzug), weg. Betrugs u. Diebstahls.
- Ravensburg (Württ.) 8/12 1902. R. Amtsgericht.
12226. **Wolf** Georg, led. Dienstknecht von Ritten-dorf, A.-G. Stadtaubhof, geb. dort 16.8.53, weg. Betrugs auf Anord. des I. A.-G. Ebersberg. Einl.-Ort: Gef. an der Baabersf. hier (I 971).
- München II 8/12 1902. R. Staatsanwalt.
12227. **Wpffelböck** Josef, led. Tagelöhner von Kaut (Kouto), Bez.-Ger. Neugebirt (Kázně, Bez.-G. Domazlice), Böhmen, geb. dort 5.1.74, weg. Diebstahls auf Anord. des I. A.-G. Tirschenreuth, nach abzuliefern (165).
- Tirschenreuth 11/12 1902. Amtsanwalt.
12228. **Sauer**, geb. Vonather, Kojalie, von ihm (Ehemann getrennt lebend, geb. 22.7.71 in Mühlbach, Gde. Nagel, A.-G. Wunnsiedel, weg. Untreue u. Anord. des I. A.-G. Hof a. d. Saale. Einl.-Ort: hief. Vdg.-Gef. (A 512).
- Hof 11/12 1902. R. Staatsanwalt.
12229. **Songer** Josef, ungef. 45 J., verb. Tagelöhner von Taus (Domazlice), Böhmen, weg. Diebstahls auf Anord. des I. A.-G. Adensberg (A. K. K. Heim 10/12 1902. Staatsanwalt i. Adensberg).
12230. **Brand** Andreas*, Steinbinder, geb. 21.11. in Schönsee, A.-G. Oberwiesenthal, weg. Betrugs. Einl.-Ort: nächstes A.-G.-Gef. Drabtnachricht (S. I. 188).
- Schönsee (Sachsen-Altenburg) 9/12 1902. Herzogl. Staatsanwalt.
- *) Siehe Ziffer 12254 dieser Nummer.
12231. **Deß** Georg, Metzger von Znecht (? vermutlich Znach), A.-G. Haag, B.-M. Wamburg (25 J., mittelgroß, blonde Haare, blauer Schnurrbart; Schildmütze, blau u. weiße Weste, blaue, weg. Diebstahls (Entwendung von Paar ungenagelter, frisch gefolter Jagdstiefel rot-weiß-schwarzen Strümpfen; einer der Stiefel einen kleinen Flicken). Einl.-Ort: hief. A.-G. Balingen (Württ.) 9/12 1902. R. Amtsgericht.
12232. **Schiller** Karl, Maurer von Altmühl, A.-G. Ebern, Unterfranken (1,70 m, kräftig gebaut, graue Haare, große Nase, breiter Mund, Karbe u. linsen Dammen), weg. Betrugs i. R. Einl.-Ort: hief. Ger.-Gef. Drabtnachricht (1 J. 1492).
- Meiningen (Hst. Sachs.-Meiningen) 10/12 1902. Staatsanwalt.

12233. **Gabel** Friedrich, Meutur in Kontrolle des Reg.-Bros. Kempten, Schriftfeger von Schwandorf, bad. A.-G. Stadach, geb. 2.12.81 in Glarus (Schweiz), weg. Fahnenflucht. Einl.-Ort: bief. Militärarrestantalt (4506).

Augsburg 5/12 1902. R. Gericht der 2. Division.

12234. **Kreier** Valentin, led. Väder von Ranfchbach, A.-G. Randau i Pfalz, geb. dort 10.7.75, weg. Verbr. m. d. Sittlichkeit. Einl.-Ort: nächstes Ger.-Gef. (A 1420).

Augsburg (Pfalz) 11/12 1902. R. Unt.-Richter.

12235. **Schneid** (Georg*), Athlet, geb. 7.6. (od. 7.) 65 in Marktirchen, Niederbayern (reist vermutlich mit einer Künstlergesellschaft; hielt sich Mitte November 1902 in der Umgebung von Heilbronn a. Neckar, Markt, auf), weg. Unterschlagung. Einl.-Ort: bief. Reg.-Gef.

Neckarfulm (Württemberg) 8/12 1902.

R. Amtsgericht.

*) Znl. 125/9974 (1902).

12236. **Schwarz** Sándor (Alexander), nennt sich auch **Nathan Schrant**, led. Provisionsreisender, geb. 1872 in Arad, Ungarn (führt einen auf: „Hermann von Schreiner, geb. 27.7.80 in Augsburg“ lautenden Anknüpfung bei sich; Signalement nach Angabe seiner Liebsten: ungef. 30 J., mittelgroß, schwarze, wollige, die Höhe gekämmte Haare, schwarzer aufgestellter Schnurrbart, jüdischer Typus), weg. Unterschlagung auf Anord. des l. A.-G. Hof a. d. Saale. Einl.-Ort: bief. Vdg.-Gef. (A 591).

Hof 10/12 1902. R. Staatsanwalt.

12237. **Weimer** Franz Karl, led. Dienstrecht in Schmalenberg, A.-G. Waldbrunnbach, B.-A. Garmanns, Pfalz, geb. dort 6.10.84, weg. Diebstahls Unterschlagung auf Anord. des l. A.-G. Waldbrunnbach, wohin abzuliefern (W 1083).

Dahn (Pfalz) 11/12 1902. R. Staatsanwalt.

12238. **Doppelhammer** Johann, led. Schlosser in Simbach am Inn, B.-A. Marktirchen, geb. 16.12.74, Weg. Betrugs auf Anord. des l. A.-G. Passau.

Passau 10/12 1902. R. Staatsanwalt (Stadt).

12239. **Vates** Hans, led. Geschäftsreisender von Rosenheim, Gde. Hebaus, A.-G. Kirchenlamitz, B.-A. Bunsiedel, geb. 31.10.74 in Markt Thierheim, B.-A. Bunsiedel, zuletzt in Amberg (mittelgroß, leicht, längliches Gesicht, gesunde Gesichtsfarbe, blonde Haare, blonder kurz geschnittener Schnurrbart; ungef. 5 verschleierte Anzüge u. Stiefel bei sich), Weg. Untrene u. a. auf Anord. des l. A.-G. Amberg (64).

Amberg 9/12 1902. R. Staatsanwalt.

12240. **Maler** Johann, Fischhändler von Manerschmelzthal, Bez.-A. Pfan, Böhmen, weg. Diebstahls auf Anord. des l. A.-G. Tirschenreuth, wohin abzuliefern (97).

Tirschenreuth 9/12 1902. R. Staatsanwalt.

12241. **Schmitt** Marie Antonie, Dienstmagd, geb. 6.8.81 in Weifenbach, Baden (mittelgroß, kräftiges Aussehen, schwarze, zum Teil über die Stirn herabhängende Haare, schielt), weg. Diebstahls u. Unterschlagung. Drahtnachricht (35350. A I 1066).

Heidelberg (Baden) 5/12 1902.

R. Staatsanwalt I.

12242. **Grzyog** Matthias*, led. Bräuer u. Erdarbeiter von Fridolfing, A.-G. Tittmoning, B.-A. Laufen, geb. 17.9.53 in Kirchheim, A.-G. Tittmoning, weg. Diebstahls auf Anord. des l. A.-G. Markt Oberdorf. Einl.-Ort: bief. Vdg.-Gef. (C 1001).

Kempten 6/12 1902. R. Staatsanwalt.

*) Znl. 150/11745 (1902).

Zum Strafvollzuge sind zu verhaften:

12243. **Haring** Johann, led. Schlosser von Brud bei München, geb. dort 28.5.82; Urk. v. 31.10.1902; weg. schw. Diebstahls 5 Monate Gef. Einl.-Ort: Gef.-Anst. Laufen (546).

München II 5/12 1902. R. Staatsanwalt.

12244. **Jordan** Richard, Antiquar u. Verlagsbuchhändler, geb. 22.8.62 in Stuttgart, zuletzt in München; Urk. v. 4.2.1902; weg. Erpreßungsversuchs 10 Tage Gef., abwendbar durch sofortigen Ertrag von 500 M. Einl.-Ort: nächstes Land- od. Strafvollstref.-Gef. (B 100).

München I 10/12 1902. R. Staatsanwalt.

12245. **Hohmar** Adam, Reisender von Würzburg, geb. 16.12.72 in Stadelsharbach, A.-G. Volkach, B.-A. Gerolzhofen; Urk. v. 2.6.1902; weg. Beleidigung 5 Tage Haft event. 25 M. Einl.-Ort: nächstes A.-G.-Gef. (159).

Würzburg 5/12 1902. R. Staatsanwalt.

12246. **Wiedmann** Franz, Dienstknecht von Isny, D.-A. Waagen, geb. 25.7.86 in Commerzweiler, D.-A. Alen; Urk. v. 14.11.1902; weg. Urkundenfälschung u. Unterschlagung 8 Tage Gef. Einl.-Ort: nächstes A.-G.-Gef. (319).

Kempten 4/12 1902. R. Staatsanwalt.

12247. **Sauter** Josef, ledig, vorm. Jagdaufscher, später Zitherspieler, von Marktirchen, A.-G. Dachau, geb. 22.2.77 in Dachau; Urk. v. 27.9.1902; weg. Jagdvergehens 3 Mte. Gef. Einl.-Ort: nächstes Vdg.-Gef. (486).

München II 9/12 1902. R. Staatsanwalt.

Ausforderungen.

248. **Gerandt** wurde auf der Straße zwischen Woldsbried, A.-G. Kempten, u. Untertillingen, b. Ober-Günzburg, eine Uhr mit dem eingetragten Namen „Johann Georg Klaus von Memberg“, nebst Gehäuse u. Nadelstekt (C 1033), eruberte u. 5/12 1902. R. Staatsanwalt.

249. **(Obligationen-Diebstahl).** Im Oktober November 1902 wurden der Krämerin Franziska in Weifenhanfen, A.-G. Wilsbiburg, folgende Pfandbriefe entwendet: Bayer. Hyp.- u. P.-Bank Lit. F Nr. 274171 zu 1000 M., Süd-

deutsche Bodenkreditbank Lit. H Nr. 31869 zu 1000 M., bayer. Vereinsbank Lit. B Nr. 89832 zu 1000 M., Lit. C Nr. 59251 zu 500 M., Lit. D Nr. 98567 u. 98568 zu je 200 M. u. Bayer. Bodenkreditanstalt Würzburg Ser. VIII Lit. B Nr. 110156 u. 110157 zu je 1000 M. (III 3162).

Landshut 9/12 1902. R. Staatsanwalt.

12250. **Mittels Einschleichen** wurde in der Nacht zum 25.11.1902 aus einer Schlafkammer des Anwesens des Wirtes Raff in Freimdb, A.-G. Nabburg, eine Zylinderuhr (Schlüsselanzug, Ziffer-

blatt u. Zeiger gelb, Sekundenzeiger, 2 Goldreifen, auf dem gerippten Deckel die Figur einer Kuh eingepreßt, Wert 15 ₰) gestohlen (C 723).

A m b e r g 11/12 1902. R. Staatsanwalt.

12251. **Wittels Einsteigens** u. Einbruch wurden in der Nacht zum 10.12.1902 in Pforzheim aus einem Fabriklokale gestohlen: 12 Stück Herrenketten, Panzerform, Silberweiß, gestempelt C. M. mit Krone, 1 Double-Fächerkette mit rundem Schieber, letzterer mit einem Opal gefaßt; 1 Scharnier-Herrenkette (Double); 2 Herrenkettengesichte mit Double-Beschlag; 1 runde Double-Medaille; 1 Großherzog Friedrich Jubiläums-Zweimartstück; 2 Spitzzangen u. 2 Zirkel; 1 Taschenmesser mit weißem Heft u. 2 Klängen. Fahndung nach dem Täter u. den gestohlenen Gegenständen, besonders Nachfrage in Leibhäufern, bei Trödlern u. ähnlichen Gewerbetreibenden erbeten (23617).

Pforzheim (Waden) 11/12 1902.

Gr. Staatsanwalt.

12252. **(Betrügerischer sog. Prämiantenbettel)**

Der Ausschreibung im V. C.-Bl. 1902 Nr. 147 Ziff. 11622/23 wird nachgetragen, daß die gesuchte Dienstmagd Franziska **Leberfänger** von Medenthal, Gde. Altkofen, A.-G. Bilsbolen, angebl. Schwester des mit ihr umherziehenden Tagelöhners Frz. Kab. **Herrndobler** von Forstbart, A.-G. Osterbofen, z. Zt. hochschwanger ist, einen kleinen recharbigen Hund mit sich führt, u. daß beide am 28.11.1902 in der Nähe von Birnbach, A.-G. Griesbach, gefehen worden sind (D 789).

B a s s a u 10/12 1902. R. Staatsanwalt.

12253. **Fahrrad** „Standard“ (Nr. 13982, aus der Fabrik von Oskar Amon in Einbeck, vorne am Rahmen u. auf dem Hinterrad-Schutzblech je eine Ahlerrmarke, schwarze Bruchstelle an der Lenkstange, gelbe Felgen; Wert 100 ₰) wurde am 25.11.1902 aus der Klöckchen Wirtschaft in Oberostendorf bei

Waal, A.-G. Buchloe, dem Kaiser Klemens Sinnacher von Umnenhofen bei Buchloe gestohlen (B 85).

W e m m i n g e n 10/12 1902. R. Staatsanwalt.

12254. **Brand** Andreas*, verw. Steinbinder von Waldmünchen, geb. 20.3.54 in Schönssee, A.-G. Oberwieslach, erschw. indelt gewohnheitsmäßig Reiseunterstützungen. Erlaß wird verweigert.

W a l d m ü n c h e n 28/11 1902.

Armenpflegeratsrat

*) Siehe Ziffer 12230 dieser Nummer.

Um Ermittlung und Befanuttgabe des Aufenthalts nachbezeichneter Personen wird ersucht:

12255. **Biederer** Agnes, led. Arbeiterin von Roding, geb. dort 29.3.74, als Zeugin in einer Saitsache. Gilt! (B 1075).

S c h w e i n f u r t 12/12 1902. R. Staatsanwalt.

12256. **Geel** Theresie, led. Dienstmagd von Eggensfelden, geb. dort 15.10.81, weg. Unterschlagung (A 5509);

12257. **Kaiser** Ferdinand, led. Tagelöhner von Raibitz, A.-G. Krennath, geb. 2.2.80 in Neufahrer Gde. Mettenheim, A.-G. Mühlbors, weg. Betrugs (C 770199).

M ü n c h e n I 9/12 1902. Amtsanwalt.

12258. **Hofler** Josef, led. Tagelöhner von Ering, A.-G. Simbach, B.-M. Pfarrkirchen, geb. dort 10.12.71, weg. Verführung (1064).

L a u f e n 2/12 1902. Amtsanwalt.

12259. **Vicini** Casar, verb. Maurer von Casalmaggiore, Prov. Cremona, Italien, geb. dort 6.12.22.

12260. **Vicini** Paul, Sohn des Vorigen, geb. 22.12.88 in Casalmaggiore, beide weg. Betrugs (C 770199).

M a r k t O b e r d o r f 9/12 1902. Amtsanwalt.

12261. **Weber** Johann, led. Wäschmeister, 17.6.73 in Neufenroth, A.-G. Kronach, w. Diebstahl (442).

B a y r e u t e n 10/12 1902. Amtsanwalt (Land).

W i d e r r u f e .

1896: 10755.

1900: 946. 950. 9286.

1902: 194. 2226. 2304. 3820. 3889. 3978. 5254. 5619. 6020. 6358. 6609. 6610. 6612. 6699

7220. 7586. 7797. 8070. 8154. 8399. 8449. 8603. 8822. 9353. 9961. 9974. 9987. 9999

9991. 10110. 10257. 10382. 10491. 10530. 10806. 10817. 10901. 10917. 10929. 11200

11241. 11297. 11315. 11344. 11358. 11410. 11488. 11513. 11535. 11588. 11621. 11660

11702. 11794. 11857. 11866. 12050.

1899: 5054.

1901: 4700. 5990. 7227. 10234.

Alphabetische Recapitulation der Namen.

| | | | |
|-----------------------------|------------------------------|-----------------------------|-------------------------------|
| Albrecht Karl . . . 12198 | Gabele Friedrich . . . 12233 | Kurz Hermann . . . 12236 | Sinngrün Anton . . . 12240 |
| Altman Jakob . . . 12199 | Götler Josef . . . 12247 | Reberfänger Franziska 12252 | Stephan Bernbard . . . 12240 |
| Apfelböck Josef . . . 12227 | Häring Johann . . . 12243 | Waier Johann . . . 12240 | Mar . . . 12240 |
| Bauer Josef . . . 12200 | Herrmann Johann . . . 12207 | Rebne Bruno . . . 12214 | Stephan Ernst . . . 12240 |
| Bauer Rosalia . . . 12228 | Herrmann Josef . . . 12207 | Michael Emil Paul 12211 | Vates Hans . . . 12240 |
| Beck Konrad . . . 12201 | Herrndobler Frz X 12252 | Müller Margarete . 12215 | Vicini Paul . . . 12240 |
| Bergmeier Josef . . . 12202 | Herzog Matthias . . . 12242 | Oberfrank Anton . . 12216 | Vicini Casar . . . 12240 |
| Biederer Agnes . . . 12255 | Hirschhuber Korbinian 12209 | Wiesla Lajos . . . 12218 | Weber Johann . . . 12240 |
| Bongor Josef . . . 12229 | Hofler Josef . . . 12258 | Wilschka Ludwig . . 12218 | Weimar Franz Karl 12240 |
| Brand Andreas . . . 12230 | Hofler Anna . . . 12210 | Rehmarl Adam . . . 12245 | Weib Johann . . . 12240 |
| . . . 12254 | Huber Josef . . . 12203 | Rudwies Philipp . . . 12219 | Weschelberger Johann 12240 |
| Brunnhuber Johann 12204 | Jordan Richard . . . 12244 | Schmitt Marie Ant. 12241 | Wichmann Franz . . . 12240 |
| Dreg Karl . . . 12205 | Kaiser Ferdinand . . 12257 | Schneid Georg . . . 12235 | Winkhart Johann . . . 12240 |
| Deck Georg . . . 12231 | Keller Karl . . . 12232 | Schrank Nathan . . . 12236 | Wolf Georg . . . 12240 |
| Doppelhammer Joh 12238 | Kiefer Valentin . . . 12234 | Schwarz Sandor . . . | Wolffsteiner Karl . . . 12240 |
| Geel Theresie . . . 12256 | King Karl . . . 12212 | (Alexander) . . . 12236 | |
| Gid Bernbard . . . 12206 | Krüger Josef Paul . 12218 | Seifert Paul . . . 12220 | |



Herausgegeben von der k. Polizei-Direktion München.

Aufbefehle. Die bezeichneten Personen sind an die verfolgenden Behörden — Militärarrestanten die nächste Militärbehörde (Bezirks-Kommandos ausgeschlossen) — abzuliefern, wenn nicht ausdrücklich deren Bestimmung getroffen ist. Von der Festnahme ist die verfolgende Behörde unberzüglich zu verständigen. Personen, die von einem Orte außerhalb Bayerns nach Bayern zu verbringen sind, sind an die der bayerischen Landesgrenze zunächst gelegene Uebergangsstation zu verbringen.



12262. **Rennel** Josef, oben abgebildet, led., Mähler nach Hitzkau im Bregenzerwald, Bez.-Ger. Mau, Bez.-G. Bregenz, Borsarlberg, geb. 18.12.81 Ringenau, Bez.-Ger. Veßau (Stein, 1,62 m., blaß, kurze Haare, Schnurrbartansatz, dunkle Augen). Verbrechen des Mordes an dem Jäger M. dringend verdächtig, ist am 12.12.1902 abends 8 dem Arreste entflohen. Verhaftung u. Ueberlieferung in das nächste Gef. (472).
Veßau (Borsarlberg) 13/12 1902

k. t. Bezirksgericht.

12263. **Altenhofer** Johann, led. Schuhmacher von Thalheim, Bez.-G. Weisk., Oberösterreich, geb. 1871 in Thalheim, Bez.-G. Gmunden, Oberösterreich, weg. Diebstahls auf Anord. des k. A.-G. Linz (A 551);
12264. **Zakner** Josef*, led. Säger von Altenort, A.-G. Trostberg, B.-A. Traunstein, geb. 30.11.71 Schrälling, Gde. Huffsbaum, A.-G. Burgauhen, A.-A. Altötting, weg. Betrug auf Anord. des k. A.-G. München (A 552). Einl.-Ort f. beide: nächstes Gef.
Traunstein 13/12 1902. k. Staatsanwalt.

*) Bul. 150/11734 (1902).

12265. **Verchtenbreiter** Karl Emil, zum 1. 3. Inf.-Regt. ausgehobener Rekrut, led. Mehger, geb. 24.5.80 in München, weg. Fahnenflucht. Einl.-Ort: hief. Garn.-Gef. an der Corneliusstr. (6960/2600 III).
München 12/12 1902. Gericht der 1. Division.

12266. **Breote** Valentin, Rohschlächter, geb. 23.4.73 in Washington, im b. C.-P.-Bl. 1902 Nr. 151 Biff. 11782 weg. verjuchter Notzucht zur Verhaftung ausgeschrieben, soll sich mit seiner Begleiterin, der led. Maria Langer am 23. u. 24.11.1902 in Zürich (Schweiz) aufgehalten u. darauf die Absicht geäußert haben, allein nach Amerika zu fahren. Es ist nicht ausgeschlossen, daß er sich allein oder auch in Begleitung der Langer noch in der Schweiz aufhält oder sich nach Süddeutschland gewandt hat (2 J. 656).

Stendal (Preußen) 11/12 1902. k. Unt.-Richter.

12267. **Eber** Karl, Schlosserlehrling von Georgensmünd, A.-G. Roth, B.-A. Schwabach, geb. 13.9.85 in Eslarn, A.-G. Vohenstrauß, weg. Betrugs. Einl.-Ort: A.-G.-Gef. Heilsbrunn (C 648).

Ansbach 11/12 1902. Amtsanwalt f. Heilsbrunn.

12268. **Englmann** Adolf, led. Tischler von Sebnitz, sächf. A.-G. Birna, geb. dort 16.10.68, weg. Diebstahls auf Anord. des k. A.-G. Vohenstrauß (640).
Vohenstrauß 11/12 1902. Amtsanwalt.

12269. **Gömmel (Gämmel)** Friedrich, led. Tagelöhner von Altdorf, A.-A. Nürnberg, geb. 28.8.58 in Lauf, B.-A. Hersbruck, weg. Diebstahls auf Anord. des k. A.-G. Nürnberg. Einl.-Ort: hief. Unt.-Gef. Bei Festnahme Drahtnachricht (A 1592).

Nürnberg 12/12 1902. Amtsanwalt (Stadt).

12270. **Rade** Karl Theodor, Rekrut der II. Matrosen-Division, Steward, geb. 12.9.80 in München (1,68 m), weg. Fahnenflucht.
Hamburg 11/12 1902. k. Bezirkskommando I

Stabsoffizier u. Abteilung.

12271. **Salzer** Leopold, led. Eisengießer von Wien, geb. dort 8.11.77, weg. Diebstahls u. Betrugs (5189).

Augsburg 12/12 1902. Amtsanwalt (Stadt).

12272. **Höbel** Johann*, zur Disposition der Ersatzbehörden entlassener Pionier t. 1. Pionier-Bataillons, Telegraphenverkäufler, geb. 11.4.59 in Salmstorf, A.-G. Bamach, B.-A. Ebern, wegen Fahnenflucht. Einl.-Ort: hief. Garn.-Gef. (1632).

Jugststadt 12/12 1902. Gouvernementsgericht.

*) Bul. 111/10746 (1881).

12273. **Sattler** Oskar Franz*, led. Mechaniker, geb. 28.7.81 in Mannheim (21 J., 1,68—1,72 m, schlant, längliches, blaßes Gesicht, schwarze Haare, Anflug von schwarzem Schnurrbartchen; schwarzer steifer Filzhut, manchmal auch Cylinderhut u. Stebtragen, schwarzer eleganter Anzug), weg. Zubältereier, Drahtnachricht, vorläufig ohne Zulieferung (83976, D 14378).

Wannheim (Baden) 13/12 1902. Gr. Staatsanwalt.

*) Zul. 145/11487 (1902).

Diebstahl im Brezenger Wald.

12274. **Schimel** Otto, angebl. Metzger u. Bäcker von Budapest, Ungarn, geb. dort 28.1.72 (groß, stark, dunkle Haare, dunkler kurzer Voll- u. Schnurrbart; ziemlich gut gekleidet) u.

12275. **Vogenerieder** Therese, geb. 17.6.74 in Weilenhofen, A.-G. Rainburg, Niederbayern (klein, hellblond, blaß; ziemlich gut gekleidet, grünes sog. Prinzess-Kleid, Riemen aus schwarzem Glanzleder), beide vermutlich nach München gereist, weg. Diebstahls. Einl.-Ort: nächstes Gericht. Beide sind verdächtig, in der Nacht zum 27.11.1902 aus dem verperrten Hause Nr. 63 des Joh. Georg Rüscher in Au an der Brezenger Ach, Bez.-Ger. Weizau, Bez.-G. Brezeng, Worarlberg, Folgendes gestohlen zu haben: 1 fast neuen dunkelbraunen Männerüberrock mit schwarzem Wüschtragen, Wert 30 Kronen, 1 neuen, kompletten, graugefütterten Herrenanzug aus schwarzem Tuch, Wert 40 K., 1 Hose u. 1 Weste aus schwarzem Tuch, Wert 24 K., 1 Paar fast neue, ungenagelte Männer-Stiefeletten, Wert 10 K., 1 Paar ältere, einreihig genagelte Männerstiefeletten, Wert 4 K., 1 Paar ältere genagelte Männerstiefeletten, sog. Pariserstiefeletten, Wert 2 K., 3 Paar weiß-baumwollene Frauenstrümpfe, Wert 6 K., 8 rote u. weißgestreifte Männerhemden, Wert 10 K., 2 neue weißleinene Bett-Leintücher, Wert 10 K., 1 ältere weiße Bismarckblase, Wert 4 K., 1 fast neuen, „Joseph Rüscher“ gezeichneten Regenschirm, Wert 3 K., 1 älteren Regenschirm, am Griff den Buchstaben H eingeschnitten, mit der Inschrift „Josef Rüscher“, Wert 3 K., 2 schwarzlederne Frauengürtel mit großer silberner Schnalle, Wert 14 K., 1 Rosenkranz mit schwarzen Perlen, die Vaterunser, Glauben u. Kreuz aus Silber, an einer Schnur gefaßt, Wert 15 K., 1 grauen Männerüberrock, Wert 16 K., 1 Rosenkranz mit schwarzen Perlen in Silberdraht gefaßt, statt des Kreuzes ein Silbertaler mit dem Bild des hl. Benedikt, Wert 6 K., 1 silberne Damen-Remontoiruhr mit römischen Ziffern, weißem Zifferblatt u. rotem Kreuz, Wert 18 K., 1 silberne Herren-Cylinderuhr mit weißem Zifferblatt u. römischen Ziffern, Wert 18 K., 1 silberne Uhrkette mit kleinen gedrehten Gliedern, Wert 8 K., 1 schwarzlederne Cigarettasche für lange Cigaretten, Wert 1 K., 1 dunkelgrüne, weißgestreifte Seiden-Halsbinde, Wert 1 K., 60 Heller, 2 Duzend weiße Hemdnöpfe, Wert 40 H., 1 Nabelbüchse mit mehreren Nabeln, Wert 40 H., 1 Militär-Erinnerungs-Medaille mit Band, Wert 60 H., 1 Blechtanne mit 6 Kilogramm Schmalz, Wert 16 K., 4 Kilo geräucheretes Schweinefleisch, Wert 8 K., 1 beimerne Eschblöföfel, 1 Zunftkronenstück, 2 Silbergulden u. 6 Eintronsstücke. (Bergl. 142/11308, 147/11619, 149/11699, 150/11775 u. 152/11884 1902; Ann. d. Neb. 90/2.

Weizau u. Worarlberg) 10/12 1902.

Bezau u. (Worarlberg) 10/12 1902.

R. f. Bezirksgericht. Abt. III.

12276. **Scheiner** Karl, led. stud. odont. Würzburg, geb. dort 18.12.79 (ungef. 1,76 m, fröhlich hübsche Gestalt, frische gesunde Gesichtsfarbe, blonde Haare, blondes Schnurrbartchen, Schweiß an linken Wange; trägt wahrhaftig Gumminan weg. Verbr. w. d. keimende Leben auf Anord. f. Vdg. Würzburg. Einl.-Ort: nächstes Ger. (C 820).

Würzburg 12/12 1902. R. Staatsanwalt

12277. **Huniger** Ludwig, led. Tagelöhner Goldmühl, A.-G. Berned, geb. dort 1.11.78 1 schw. Diebstahls auf Anord. des f. A.-G. Ver Einl.-Ort: bief. Vdg.-Gef. (A 425).

Bayreuth 12/12 1902. R. Staatsanwalt

12278. **Randler** Alois, led. Dienstheld Kollnburg, A.-G. Biechtach, geb. dort 28.1.83 u. Verbr. des Diebstahls auf Anord. des f. A. Mitterfels (IV 2357).

12279. **Kraus** Robert, Bauzeichner (Färberzieg) von Kösting, geb. 28.6.81 in Wien (1,70 m), u. Vergehens w. d. öff. Ord. auf Anord. des f. A. Kösting (IV 1563). Einl.-Ort f. beide: nächst Ger.-Gef. Drahtnachricht.

Straubing 11/12 1902. R. Staatsanwalt

12280. **Erster** August Wilhelm, Steinbau, geb. 1.2.72 in Stammheim, württ. A.-G. Ludwigsburg, weg. Betrugs. Einl.-Ort: bief. A.-G.-Gef. Besigheim (Württ.) 13/12 1902. R. Amtsgericht

12281. **Weser** Ludwig, led. Tagelöhner u. Herbröckchen, D.-A. Heidenheim, Württ., geb. 17.2.76, weg. Diebstahls auf Anord. des f. A. Monheim. Einl.-Ort: nächstes A.-G.-Gef. (B 13). Eichstätt 11/12 1902. R. Staatsanwalt

12282. **Obermayer** Ignaz, led. Müller von Weim Thal, Bez.-Ger. Hopfgarten, Bez.-G. Riedel, geb. 8.1.74 in St. Johann in Tirol, weg. Verletzung auf Anord. des f. A.-G. Aibling Einl.-Ort: nächstes Gef. (B 1030).

Traunstein 12/12 1902. R. Staatsanwalt

12283. **Wotlar** Alois, led. Spängler von Habelwert in Krain, Oesterreich, geb. dort 27.5.77, w. Körperverl. auf Anord. des f. A.-G. Trofzen Einl.-Ort: nächstes A.-G. Drahtnachricht (502).

Traunstein 11/12 1902. Amtsann. f. Trofzen

12284. **Thum** Gregor (*), Handelsmann u. Scherer von Binsdorf, württ. A.-G. Sulz a. Neckar, württ. in Singen bei Radolfszell, bad. W.-A. Kempten (30 J., 1,74 m, schlant, jedoch kräftig, längliches jedoch volles Gesicht, hellblonde Haare, graue Augen, hübsche Nase, hellblonder mittelstarker Schnurrbart blinzelt, angebl. infolge eines früheren Augenleidens stottert, rechte Hand fehlt u. ist durch eine dunkle Lederhandschube überzogene künstliche ersetzt, macht große Schritte, so daß sein „Schleichen“ auszieht, württ. Dialekt; trägt ein schweißlich schwarzes, infolge Abreibung an den Ellenbogen u. am Gesicht stark glänzenden Kammeranzug), weg. betrügerischen Bankrotts u. Betrugs Drahtnachricht (27587, D 1580).

Konstanz (Baden) 12/12 1902. Gr. Staatsanwalt

*) Zul. 2/118 (1900).

12285. **Sudol** Johann, led. Koch u. Silberarbeiter von Habitz, Bez.-G. Budweis (Budejovice), Böhmen, geb. dort 20.1.87, weg. Unterschlagung u. a. m.

d. des l. A.-G. Baffau. Einl.-Ort: nächstes
a ffa u 11/12 1902.

286. **Schariber** Josef, led. Metzger von Schwaz
nterinthal, Tirol (ungef. 35 J., schlant, blond),
Diebstahls auf Anord. des l. A.-G. Traunstein
-Ort: nächstes Gef. (C 1024).

287. **Wass** Anton, Käfer, geb. 5.4.56 in Pfahl-
württ. A.-G. Ellwangen, zuletzt in Thann-
en, württ. A.-G. Ellwangen, weg. Betrugs i. R.
-Ort: hief. Ger.-Gef.

(Ellwangen (Württ.)) 11/12 1902.

288. **Wübel** Thomas*, verb. Säger von
ermoor, A.-G. Nibling, geb. dort 11.11.76, weg.
Wegs auf Anord. des l. A.-G. Garmisch. Einl.-
Gef. an der Baaberstr. hier (C 671).

München II 11/12 1902. R. Staatsanwalt.

Zul. 1504/11747 (1902).

289. **Wasi** Josef, led. Dienstknecht von Fronten-
han, A.-G. Bilsbiburg, geb. dort 18.2.80, weg.

Diebstahls auf Anord. des l. A.-G. Bilsbiburg. Einl.-
Ort: hief. Vdg.-Gef. (3025).

Landshut 12/12 1902. R. Staatsanwalt.

12290. **Ziegler**, geb. Gahmann, Magdalena, Ehe-
frau des Johann Ziegler in Ludwigshafen (33 J.,
1,60-1,65 m., schlant, schwarze, kurz geschnittene
Haare), weg. Diebstahls u. Unterschlagung (Drab-
nachricht, vorläufig ohne Zulieferung (83774. A III 899).

Mannheim (Baden) 12/12 1902.

Gr. Staatsanwalt.

Zum Strafvollzuge ist zu verhaften:

12291. **Christa** Theodor, verb. Zimmermann von
Schwangau, A.-G. Füssen, geb. 9.5.71 in Deuten-
hausen; Nr. v. 21.6.1902: weg. Nötigungsversuchs
u. a. 3 Mte. 3 Tage Gef. u. 1 Tag Haft Ver-
haftung u. Vorführung dem nächsten Amts- oder
Gerichtskarte beuhits Gutachtens, ob zc. Christa zur
Straferhebung in Einzelhaft befähigt ist; wenn ja,
Ablieferung in das Jellengef. Nürnberg, wenn nicht,
Einlieferung in die Gefangenenanstalt Laufen (B 553).

München I 11/12 1902. R. Staatsanwalt.

A u s f o r f c h u n g e n .

292. (**Grimmtdieb**). Unbekannter (ungefähr
m., schmächtig, dunkle Augen, hoch aufgedrehter
Schnurrbart, flottes u. lebhaftes Auftreten
brechen; schwarzer, weicher, breiter Filzbut,
grüner langer Schlips, dunkelbrauner Leberzieher
Samtfragen, dunkler Anzug), der sich Karl
des nannte u. angab, er sei Militär-Anwärter,
bei der Marine gebient, sei in Augsburg
en u. komme jetzt von Kiel über Erfurt, um
Probendienst an der Bahn in Themar (Herzogt.
ein-Meiningen, Station der Linie Meiningen-
g) anzutreten, hat sich unter dem Vorgeben,
alle ein Zimmer mieten, Zutritt in ein Haus
demar verschafft u. dort eine Damenuhr mit
band nebst langer kleingliederiger Kette ent-
et, an welcher sich zwei Anhänge befinden,
eine in Form eines dreiblättrigen Kleeblattes,
andere in der Größe eines Fünzig-Pfennig-
s mit Goldrand u. Abbildungen von Lieben-
u. Altenstein. Der Täter ist am 6.12.1902 mit
7 Uhr-Zuge von Themar nach Grimmenthal
Meiningen (Knotenpunkt der Bahnlilien nach
nach, Erfurt, Coburg u. Schweinfurt) gefahren.
nachricht (1 J. 1673).

einigen (Hst. Sach-Meiningen) 9/12 1902.
Staatsanwalt.

293. **Unbekannter Betrüger** (23-24 J., 1,67 m.,
grüze Haare, kleiner schwarzer Schnurrbart;
grüze weicher Filzbut, grüne Toppe, schwarze
hat am 17.11.1902 in Neustadt a/S. ein im Hotel
er. Hof bei dem Kellner abgegebenes (1 Kleider-
haarbürste, 6 weiße Hemdtragen, verschiedene
Hatten, 1 weißes Vorhemd, 4 weißleuene, A. W.
schnete Taschentücher, 2 Paar schwarze Strümpfe,
rper blaue Stoffpantoffeln, 1 Nachthemd, 1 schwarze
rte Kammerjoppe u. ebensoviele Weste ent-
des) Paket eines Dritten unter der falschen
riegelung von diesem geschickt zu sein, heraus-
windelt. Verschlagname u. Festnahme (B 1704).

an Kenthal (Pfalz) 12/12 1902.

R. Staatsanwalt

12294. **Greger** Johann Ev. (nennt sich auch
Engelmann von Walbenreuth, A.-G. Waldassen),
led. Schreiner, geb. 13.7.78 in Schwaflach, A.-G.
Riesbach, ist als Täter des im B. C.-V.-Bl. 1902
Nr. 143 Biff. 11383 beschriebenen Fahrtdiebstahls
verdächtig (C 911).

München II 12/12 1902. R. Staatsanwalt.

Um Ermittlung und Bekanntgabe des Aufenthalts nachbezeichneter Personen wird ersucht:

12295. **Krönig** Otto, Schlosser von Wolfenbüttel,
Herzogt. Braunschweig (ungef. 32 J., 1,75-1,80 m.,
gesundes Aussehen, mageres Gesicht, blonder Schnurr-
bart; schwarzer weicher Filzbut, schwarzer Tuch-
anzug, Schnürschuhe).

12296. **Zimmermann** Adolf, Schlosser von Witten-
berg, preuß. Prov. Sachsen (ungefähr 40-42 J.,
1,60-1,62 m., blonder Voll- u. Schnurrbart; schwarzer
weicher Filzbut, brauner Tuchanzug, Schnürschuhe),
beide weg. Betrugs (20078).

Mosbach (Baden) 9/12 1902. Amtsanwalt II.

12297. **Weyerhöfer** Alban*, verb. Tagelöhner
von Niedlingen, A.-G. Donaauwörth, geb. 19.6.69 in
Stillnau, A.-G. Höchstädt a. d. Donau, B.-A.
Dillingen, weg. Diebstahls (B 1071).

Jungolstadt 10/12 1902. Amtsanwalt (Land).

*) Zul. 134/10751 (1902).

12298. **Bachhofer** Hermann, Schreiner von
Langenargen, württ. A.-G. Tettnang, geb. dort 30.4.80.

12299. **Schwörer** Otto, Photograph von Worms
(Sessen), geb. dort 2.12.77, beide weg. Erpressung
(III 1057).

12300. **Christ** Josef, Pferdehändler u. Rigeuner
von Burgberg, württ. A.-G. Heidenheim, geb. 1.3.81,
weg. Betrugs (XII 946).

München I 12/12 1902. R. Staatsanwalt.

12301. **Bernhard** Johann Georg, verb. Tagelöhner
von Unterjoch, A.-G. Sonthofen, geb. 15.5.66 in
Scheidegg, A.-G. Weiler, B.-A. Lindau, weg. Betrugs
(645).

Lindau 11/12 1902.

Amtsanwalt (Stadt).

12302. **Baber** Albertine, led. Dienstmagd von Hiberwier, Bez.-H. Reutte, Tirol, dort geb. (26 J., gut mittelgroß, blonde Haare mit Stirnfransen; Schwäb Dialekt; zieht vermutlich mit dem Tagelöhner Josef Vielmaier von Thierried, A.-G. Köpfling, umher), weg. Diebstahls (D 1013).

München II 11/12 1902. R. Staatsanwalt.

12303. **Baumann** Josef, led. Schirmmacher von Gemeinfeld, A.-G. Hofheim, geb. 19.2.78 in Würzburg, weg. Diebstahls (B 901);

12304. **Eurdmann** Anton, led. Waqner von Dietenbeim, D.-A. Laupheim, geb. dort 6.1.83, als Zeuge (C 769).

Eichstätt 10/12 1902. R. Staatsanwalt.

12305. **Volfinger** Wilh., Bierbrauer, geb. 26.4.80 in Aufhausen, württ. A.-G. Neresheim, weg. gef. Körperverletzung. Derselbe ist gegen Nachweis aufzufordern, bei Gefahr strafrechtlicher Verfolgung sofort seinen Aufenthalt anher anzuzeigen.

Neresheim (Württ.) 11/12 1902. R. Amtsgericht.

12306. **Braungart** Sigmund Flavian, geschied., Orgelbauer, geb. 4.5.31 in Mühlfeld, A.-G. Mellrichstadt, weg. Betrugs (V 227).

Gerolzhofen 11/12 1902.

Amtsanwalt f. Volksh.

12307. **Geitner** Matthias, led. Schuhmacher u. Tagelöhner von Glonn, A.-G. Dachau, geb. dort 26.12.56, weg. Körperverl. (D 997);

12308. **Heimader** Josef*, 54 J., led. Maurer von Waldenreut, A.-G. Freyung, B.-A. Wolfstein, geb. in Platten, Gde. Saldenburg, A.-G. Grafenau, als Zeuge (D 997).

München II 9/12 1902. R. Staatsanwalt.

*) Zul. 8045959 (1902).

12309. **Herrmann** Heinrich, led. Schreiner, geb. 15.12.69 in Wiesbaden, preuß. Prov. Hessen-Nassau, weg. Körperverletzung (A 437).

Ashaffenburg 9/12 1902. Amtsanwalt (Stadt).

12310. **Hager** Luise, Dienstmädchen von He Ob.-Dettter, geb. dort 12.10.85, weg. Körper (C 1069);

12311. **Huggiero** Franz, ca. 48 J., verh. 1. meister von Moggio Udinese, Prov. Udine, Italien, in Bruckmühl, Gde. Kirchdorf a/H, A.-G. Altweg, Betrugs (B 1040).

Fraunstein 10/12 1902. R. Staatsamt.

12312. **Loos** Johann*, Kesselschmied, geb. 2. in Mundenheim, A.-G. Ludwigshafen, Pals, Diebstahls. Derselbe ist gegen Nachweis anfordern, seinen Aufenthalt anher anzuzeigen in Heilbronn (Württ.) 13/12 1902. R. Staatsamt.

*) Zul. 1189288 (1901).

12313. **Worik** Karl, led. Wasserbauarbeiter Oberattentbach, Gde. Untertattenbach, A.-G. Obach, als Zeuge (D 722).

Fraunstein 10/12 1902. R. Staatsamt.

12314. **Beer** (Weer) Georg, led. Bäcker Hofenheim, geb. 12.1.79 in Endorf, als J (VII 408);

12315. **Schül** Armin*, Photograph (soll je den größeren Städten Deutschlands als Gau auftreten) von Wilbertshofen, A.-G. München, geb. 5.10.76 in München, weg. Unterschlagung (IV 959);

12316. **Meyer** Ludwig, led. Schneiderlehre von München, geb. dort 20.6.87 (ist in Reihe Lehr-, Prüfungs- u. Schulzeugnissen, sowie bei der Ob. Burt ausgetesteten Arbeitsbüchern des Schriftsetzers Georg Spörlein von Burt, J. Jorchheim, weg. Diebstahls (VII 1025).

München I 13/12 1902. R. Staatsamt.

*) Zul. 13811023 (1902).

12317. **Schimmer** Adam, Tagelöhner von Hentheim, A.-G. Uffenheim, Mitt.-Franken, als J (3079).

Rottweil (Württ.) 12/12 1902. R. Staatsamt.

W i d e r r u f e .

1899: 7344.

1900: 1318. 10538.

1902: 1074. 1530. 2625. 3654. 6028. 6174. 6286. 6556. 6600. 7099. 7197. 8047. 8415. 8771. 9085. 9355. 9522. 9728. 9891. 10021. 10256. 10294. 10717. 10849. 10856. 10949. 11014. 11183. 11314. 11396. 11398. 11399. 11409. 11673. 11694. 11709. 11752. 11783. 11830. 11858. 11899. 11950. 11979. 11987. 12039. 12052.

Alphabetische Recapitulation der Namen.

| | | | |
|---------------------------------|--------------------------------|---------------------------------|-------------------------------|
| Altenhofer Johann . . . 12263 | Christi Theodor . . . 12291 | König Otto . . . 12295 | Scheiner Karl . . . 12273 |
| Bachhofer Hermann . . . 12298 | Eber Karl . . . 12267 | Bader Josef . . . 12264 | Schmel Otto . . . 12274 |
| Baber Albertine . . . 12302 | Engelmann . . . 12294 | Danger Maria . . . 12266 | Schimmer Adam . . . 12272 |
| Baumann Josef . . . 12303 | Englmann Adolf . . . 12268 | Loos Johann . . . 12312 | Schneider Josef . . . 12271 |
| Becher Ludwig . . . 12281 | Erkert August Wilh . . . 12280 | Meyer Ludwig . . . 12316 | Schreiber Otto . . . 12270 |
| Beer Georg . . . 12314 | Geitner Matthias . . . 12307 | Meyerhofer Alban . . . 12297 | Spörlein Georg . . . 12275 |
| Becktenbreiter Karl . . . 12285 | Gimmel (Gimmel) . . . 12269 | Mennel Josef . . . 12262 | Sudol Johann . . . 12276 |
| Emil . . . 12285 | Friedrich . . . 12269 | Morik Karl . . . 12313 | Surdmann Anton . . . 12277 |
| Bernhard Job. Georg . . . 12301 | Greger Johann Ev. . . 12294 | Obermoser Ignaz . . . 12282 | Tbaum Gregor . . . 12278 |
| Bogenrieder Theres. . . 12275 | Hager Luise . . . 12310 | Beer Georg . . . 12314 | Was Anton . . . 12279 |
| Volfinger Wilhelm . . . 12305 | Schül Armin . . . 12315 | Botofar Aloys . . . 12283 | Wahl Josef . . . 12280 |
| Brandes Karl . . . 12292 | Heimader Josef . . . 12308 | Höbel Johann . . . 12272 | Wähl Thomas . . . 12281 |
| Braungart Sigmund . . . 12306 | Herrmann Heinrich . . . 12309 | Huggiero Franz . . . 12311 | Ziegler Magdalena . . . 12282 |
| Flavian . . . 12306 | Kabe Karl Theodor . . . 12270 | Rumler Ludwig . . . 12277 | Zimmermann Adolf . . . 12283 |
| Bresse Valentin . . . 12266 | Kanbler Aloys . . . 12278 | Saltzer Leopold . . . 12271 | |
| Cyriak Josef . . . 12300 | Kraus Robert . . . 12279 | Sattler Oskar Franz . . . 12273 | |



Rachbezeichnete Strafen sind, falls nicht ausdrücklich anderweitige Bestimmung getroffen ist, zu vollziehen und die veranlassenden Gerichte vom Vollzuge in Kenntniz zu setzen. Letzteren liegt die Notifikation der eingetretenen Friedigungen an die Redaction des Bl. ob.

Verurteilt wurden:

1270. **Mün Karl**, led. zül. Soldat im I. Inf.-Bat., von München, geb. dort 24.2.79, vom Schöffenger. Tegernsee am 17.7.1902 weg. Betrugs 21 Tage Gef. Einl.-Ort: nächstes Vdg.-Gef. A.-B. 380198.
1271. **Böhm Josefa**, led. Kellnerin von München, geb. 12.8.74, vom I. A.-G. München I am 15.9.1902 wegen Falschmeldung 5 Tage Haft. B.-L. 22987.
1272. **Drexl Andreas**, verh. Tagelöhner von Kolbermoor, geb. 24.4.66, vom I. A.-G. Rosenheim am 2.7.1902 wegen unbefugten Fisches 5 Tage Haft. B.-L. 761.
1273. **Drexl Margarete**, verh. Tagelöhnerin von Kolbermoor, A.-G. Mibing, geb. 21.12.70, vom I. A.-G. Rosenheim am 17.8.1902 wegen Bettels 1 Woche Haft. B.-L. 736.
1274. **Eichenseher Josef**, led. Schlosser von Kallmünz, A.-G. Burglangensfeld, geb. dort 9.1.82, vom Schöffengericht Straubing am 6.5.1902 wegen Betrugs 1 Tag Gef. B.-L. 1395.
1275. **Eign Regina**, getr. led. Bahnarbeitersfrau von Buchenhüll, A.-G. Eichstätt, geb. 6.9.64, vom I. A.-G. München II am 13.8.1902 wegen Hehlerei 8 Tage Gef. B.-L. 1671.
1276. **Engelhardt Heinrich**, led. Ziegelarbeiter von Weihenburg a/S., geb. 22.6.75, vom I. A.-G. Fürth am 25.8.1902 wegen Körperverl. 1 Woche Gef. B.-L. 2727.
1277. **Englmier Max**, Tagelöhner von Straßkirchen, A.-G. Straubing, geb. 9.7.64, vom I. A.-G. München II am 12.5.1902 wegen Diebstahls u. Bettels 1 Mt. Gef. u. 14 Tage Haft. Einl.-Ort: nächstes Vdg.-Gef. B.-L. 1050, 2369.
1278. **Faltermaier Max**, Bäcker u. Tagelöhner von Regensdorf, B.-A. Stadtbhof, geb. 10.10.78, vom I. A.-G. München I am 27.10.1902 wegen unbef. Messertragens 5 Tage Haft. B.-L. 22573.
1279. **Freisinger Johann**, Metzger, geb. 25.5.80 in Ingolstadt, vom Schöffenger. Höchst a/M., Preußen, am 8.10.1902 wegen Hausfriedensbruchs 3 Wochen Gef. Einl.-Ort: nächstes Gerichtsgef. Sofortige Mitteilung zu den hiesigen Alten D 192 erbeten.
1280. **Gerber Albert**, Lotterielokaleiter von Budapest, vom I. A.-G. Rosenheim am 5.6.1902 wegen Anpreisung einer in Bayern nicht zugelassenen Lotterie 6 Tage Haft event. 30 A B.-L. 975.
1281. **Gerslach Ludwig**, Tapezierer von Darmstadt, Hessen, geb. 7.1.79, vom I. A.-G. Wiesbach am 18.9.1902 wegen Hausfriedensbruchs 1 Mt. Gef. B.-L. 807.
1282. **Gstädner Johann**, Korbmacher von Roth, B.-A. Schwabach, geb. 16.5.34, vom I. A.-G. Hilpoltstein am 31.10.1902 wegen Bettels 14 Tage Haft. Drahtnachricht. B.-L. 411.
1283. **Gerreiner Johann**, led. Tagelöhner von Niedlingen, A.-G. Donauwörth, geb. 6.4.73 in Greiling, A.-G. Eßls, vom I. A.-G. Kempten am 27.10.1902 wegen verb. Messertragens 4 Tage Haft. B.-L. 1140.
1284. **Göring Franz**, Müller von Nittenau, geb. 7.10.61 in Fischbach, A.-G. Nittenau, vom I. A.-G. Oberviechtach am 14.11.1901 bezw. 15.4.1902 wegen Forstfrevels 1 Mt. Haft für 107,46 A B.-L. 125.
1285. **Kagerbauer Josef**, led. Schreiner von Attenkirchen, A.-G. Moosburg, B.-A. Freising, geb. 19.8.79 in Altdorf, A.-G. Landsbut, vom I. A.-G. Moosburg am 9.10.1902 wegen unberechtigten Fisches u. Krebsens 14 Tage Haft. B.-L. 527.
1286. **Karpfhammer Theresie**, led. Blumenbänderin von Gengenl, A.-G. Waldkirchen, B.-A. Wolfstein, geb. 18.10.73, vom Schöffenger. München I am 1.10.1902 wegen Hausfriedensbruchs 1 Woche Gef. B.-L. 20366.
1287. **Knechtlinger Anna**, Prostituirte von Abensberg, B.-A. Kelheim, geb. 17.1.81, vom I. A.-G. München I am 11.11.1902 wegen Sittenpol.-lebertr. 4 Tage Haft. B.-L. 23784.
1288. **Kobler Georg**, Steintäger von Waldenreut, A.-G. Freyung, B.-A. Wolfstein, geb. 25.7.75, vom I. A.-G. München II am 5.9.1902 weg. Körperverl. 14 Tage Gef. Einl.-Ort: nächstes Vdg.-Gef. B.-L. 1938.

1289. **Kreier** Jakob Robert, Maurer von Ladenburg, bad N.-G. Mannheim, geb. dort 7.11.78, vom f. N.-G. Schwabach am 6.7.99 wegen groben Unfugs 4 Tage Haft. B.-L. 656.
1290. **Lafas** Franz, led. Tagelöhner von Höhenrain, N.-G. Wolfstratshausen, geb. 13.12.66, vom Schöffenger. München I am 27.5.1902 wegen Bedrohung 4 Wochen Gef. B.-L. 23426.
1291. **Neber** Valentin, led. Bahnarbeiter von Sulzdorf b. Stadtlaurinzen, N.-G. Hofheim, B.-N. Königshofen, geb. dort 18 6 72, vom f. N.-G. Starnberg am 21.10.1902 wegen Körperverf. 6 Tage Gef. 808. 776.
1292. **Maier** Josef, led. Tagelöhner von Schwaz, Tirol, geb. dort 15.3.70, vom Schöffenger. Tegernsee am 13.8.1902 wegen Diebstahls 3 Tage Gef. N.-B. 320.
1293. **Maier** Josef, Tagelöhner u. ehem. Postbote von Brücklins, Gde. Hatzen, N.-G. Ottobeuren, B.-N. Memmingen, geb. dort 22.12.74, vom Schöffenger. Immenstadt am 20.11.1902 wegen Unterschlagung 7 Tage Gef. B.-L. 397.
1294. **Meulen** Johann Christof Heinrich, led. Tagelöhner von Ludwigshafen a/Rh., geb. 14.6.63, vom f. N.-G. Ludwigshafen a/Rh. am 24.7.1902 wegen Unfugs 5 Tage Haft aus 5 M. B.-L. 3508.
1295. **Müller** Alois, Steinmetz von Mindelheim, geb. 8.10.76, vom Schöffenger. München I am 11.11.1902 wegen Hausfriedensbruchs 1 Woche Gef. B.-L. 23093.
1296. **Rogel** Christian, Schreiner, geb. 23.11.61 in Marzhallenzimmern D.-N. Sulz, vom Schöffenger. Heilbronn (Württ.) am 7.5.1902 wegen Nachtrübörung 4 Tage Haft.
1297. **Ramfauer** Albert, Zimmermann von Oberföhring, N.-G. München II, geb. 13.11.66, vom f. N.-G. München II am 7.7.1902 wegen groben Unfugs 10 Tage Haft. B.-L. 1509.
1298. **Rau** Johannes, verh. Schreiner, geb. 7.1.57 in Wiengen a. d. Brenz, D.-N. Heidenheim, vom Schöffenger. Amberg am 31.10.1902 wegen Widerstands 14 Tage Gef. B.-L. 1105.
1299. **Riedel** Leonhard, verh. Schleißer von Muffirchen, N.-G. Wassertrüdingen, B.-N. Dintelsbühl, geb. 19.4.62, vom Schöffenger. Wassertrüdingen am 4.11.1902 wegen Körperverf. 8 Tage Gef. B.-L. 208.
1300. **Schönmaier** Josef, reich. Musiker von Gangkofen, N.-G. Eggenfelden, geb. 6.3.75, vom f. N.-G. München I am 14.6.1902 wegen Körperverf. 10 Tage Gef. B.-L. 21614.
1301. **Schmitt** Therese, Hausiererin, geb. 23.6.70 in Donaupörrth, vom großh. Schöffenger. Mannheim (Baden) am 21.2.1902 weg. Hebertr. der Gew.-Ord. 5 Tage Haft event. 20 M. (50825.)
1302. **Schmittner** Rupert, verh. Tagelöhner von Schwabelweis, N.-G. Stadtlamhof, geb. 28.7.55 in Henuau, B.-N. Parsberg, vom Schöffenger. Regensburg II am 23.9.1902 weg. Bedrohung u. a. 3 Wochen Gef. und 10 Tage Haft. B.-L. 404.
1303. **Seitz** Max, led. Schlosser von Neumarkt i/D., geb. 21.3.78, vom Schöffenger. Tölz am 7.10.1902 wegen Betrugs 21 Tage Gef. Einl.-Ort: nächstes Vdg.-Gef. B.-L. 503.
1304. **Sirtl** Johann, led. Dienstknecht von Birkendorf, Gde. Rampoßstetten, N.-G. Bilsbiburg, geb. 10.5.76, vom Schöffenger. Weilheim am 20.8.1902 wegen Körperverf. u. a. 3 Mt. Gef. B.-L. 828.
1305. **Süß** Heinrich, led. Fabrikarbeiter von Schwarzenbach a/Saale, N.-G. Hof, geb. 8.11.84 in Großwenbern, N.-G. Kirchenlamitz, B.-N. Bunsiedel, vom Schöffenger. Hof am 19.8.1902 wegen Körperverf. 1 Mt. Gef. B.-L. 1564.
1306. **Sonnert** Benedikt, verh. Lüncher von Erlangen, geb. dort 1.7.76, vom f. N.-G. Schwabach am 24.7.1902 wegen Betrugs 8 Tage Gef. B.-L. 796.
1307. **Steinberger** Georg, led. Tagelöhner von München, geb. 2.2.56, vom f. N.-G. München I am 11.10.1902 wegen Bettels 5 Tage Haft. B.-L. 22673.
1308. **Streng** Jakob, Obsthändler von Penzing, N.-G. Landsberg, geb. 1.6.83, vom f. N.-G. München I am 26.11.1902 wegen Bannbruchs 14 Tage Haft. B.-L. 23561.

Widerrufe aus den Jahren:

| | | | | | |
|--------------|--|--------------|-------------------------------|--------------|----------------|
| 1891: | 372. 373. | 1892: | 449. | 1893: | 465. |
| 1894: | 741. | 1896: | 404. 426. | 1899: | 345. 513. 880. |
| 1900: | 1421. | 1901: | 64. 118. 447. 598. 784. 1392. | | |
| 1902: | 27. 51. 54. 85. 328. 435. 540. 558. 670. 693. 700. 711. 785. 804. 825. 858. 930. 967. 971. 1016. 1038. 1064. 1087. 1110. 1112. 1117. 1146. 1154. 1161. 1190. 1199. 1202. 1212. 1214. 1216. 1221. 1227. 1229. 1232. 1242. 1244. 1264. 1266. 1267. | | | | |



Herausgegeben von der k. Polizei-Direktion München.

Die Herren Bezirksamts-Vorstände

werden hiemit ersucht, jene Gemeindebehörden, welche sich pro 1903 auf das „Bayerische Central-Polizeiblatt“ zu abonniren oder das bisherige Abonnement fortzusetzen gedenken, aufmerksam machen zu wollen, daß bei den kgl. Postanstalten möglichst bald zu abonniren wäre, um die erforderliche Höhe der Auflage bemessen bezw. für rechtzeitige Zufendung des Blattes Sorge tragen zu können. Seit 1. Januar 1899 steht das Abonnement auf das Bayer. Central-Polizeiblatt auch allen Privatpersonen frei. Dasselbe empfiehlt sich besonders für Banken, Bankiers, Gasthofs- u. Wirtschaftsbefitzer, Juweliere, Uhrenhändler, Verbanstalten u. Ländler. Das Abonnement beträgt einschließlich der Postzustellung ganzjährig 4 M., dreivierteljährig 3 M., halbjährig 2 M. u. vierteljährig 1 M. (siehe Redaktionsplan v. 1.12.1902, veröffentlicht im b. C.-P.-Bl. 1902 Nr. 148) u. kann bei allen k. Postanstalten bewirkt werden.

Die Redaktion.

Paffbefehle. Die bezeichneten Personen sind an die verfolgenden Behörden — Militärarrestanten in die nächste Militärbehörde (Bezirks-Kommandos ausgeschlossen) — abzuliefern, wenn nicht ausdrücklich andere Bestimmung getroffen ist. Von der Festnahme ist die verfolgende Behörde unberzüglich zu verständigen. Personen, die von einem Orte außerhalb Bayerns nach Bayern zu verbringen sind, sind an die der bayerischen Landesgrenze zunächst gelegene Uebergangsstation zu verbringen.

12318. **Gulbin** Albert, Wirt von Haslach i. N. H. Z. 1,60 m, schwächlich, schmales Gesicht, gesunde leuchtstarke, blonde Haare, graue Augen, rötliches Schnurrbüschchen, etwas vorgebeugter Gang; weicher schwarzer Filzhut, grüne Jägerjoppe, dunkle Hose; ermutlich inzwischen anders bekleidet), weg. mehrerer erheblicher Wechselfälschung auf Anord. des k. A.-G. Offenburg. Vor Zulieferung Trahtnachricht (37557. D I 222).
Effenburg (Baden) 12/12 1902.

Gr. Staatsanwalt.

12319. **Ed** Georg Gustav, led. Postgehilfe von Feierskeuth, Gde. Grafengehaig, A.-G. Stadlsteinach, Oberfranken, geb. dort 24.11.82 (1,55 m, sehr jugendliches Aussehen, zartes Gesicht; grauer weicher Hut, hoher Stehragen mit ausgebogenern Eden, brauner Ueberzieher, brauncarrierter Anzug, Keisehosen aus braunem Segeltuch), weg. Verbr. im mte. Einl.-Ort: nächstes Ger.-Gef. (E 894).
Kürnberg 14/12 1902. K. Unt.-Richter II.

12320. **Himmelstein** Christian, Manier von Lannheim (20 J., 1,60—1,65 m, kräftig gebaut, eites Gesicht, dunkle Haare, Anflug von Schnurrort; schwarzer weicher Filzhut, dunkle Kleidung), eg. Körperverletzung. Trahtnachricht, vorläufig me Zulieferung (84005. D III 4987).
Mannheim (Baden) 13/12 1902.

Gr. Staatsanwalt.

12321. **Fischer** Johann, led. Korbmacher von Marktzeuln, A.-G. Lichtenfels, geb. 10.6.78 in Mainek, A.-G. Weismain, B.-A. Lichtenfels, weg. Verbr. des Diebstahls. Einl.-Ort: nächstes Ger.-Gef. Trahtnachricht.

Augsburg 12/12 1902. K. Unt.-Richter A.

12322. **Grahl** Karl, Dienstinnecht von Schönan, A.-G. Viechtach, geb. 14.12.67, weg. Betrugs auf Anord. des k. A.-G. Viechtach (343).

Viechtach 7/12 1902. Amtsanwalt.

12323. **Regler** Ludwig, Schlosser von Milbertshofen, Bayern, geb. dort 1.12.83, weg. erschwerten Diebstahls. Vor Zulieferung Nachricht. Hiernach ist die Ausschreibung im b. C.-P.-Bl. 1902 Nr. 140 Biff. 11147, in welcher der Beschuldigte irrig mit dem Namen Kepler bezeichnet ist, zu berichtigen (27553).

Konstanz (Baden) 12/12 1902. Gr. Staatsanwalt.

12324. **Röbli** Josef, Tagelöhner von Habsbüchel, A.-G. Regen, Niederbayern, geb. dort 13.12.73 (ungefähr 1,75 m, schlank, kräftig gebaut, längliches mageres Gesicht, dunkle Haare, Anflug von Schnurrbart; grüner Hut mit gerade abwärts stehender Krempe, graue Tuchjoppe mit grünem Kragen, rückwärts mit Taillen-Spange, grau- u. schwarzgestreifte Hose), u.

12325. **Stirner** (nennt sich fälschlich **Röbli**) Josefa, Tagelöhnerin von Palling, A.-G. Tittmoning, B.-A.

Laufen, Oberbahern, geb. 11.11.73 in Traunstein (1,65—1,70 m, kräftig gebaut, einnehmendes Aeußere, dunkelblonde, glatt frisirte Haare, oberbayerischer Dialekt; blauer Schlips als Kopfstuch, rehbraune Jacke, grüner Rock), beide weg. Verbr. des *Mordes* (64); 12326. **Megner** Josef, Wegger u. Steinträger von München, geb. dort 7.9.80 (Klein, unterseht, schwarze Haare, schwarzer Schnurrbart), weg. gef. Körperverletzung (62). Einl.-Ort f. sämmtliche: Gef. an der Baaderstr. hier.

München II 14/12 1902. R. Unt.-Richter I.

12327. **Risch** Wilhelm, Steinbauer, geb. 24.11.80 in Mägelndorf, Stadtbezirk Nürnberg, weg. Fahrrad-diebstahls. Einl.-Ort: nächstes A.-G.-Gef. (3561). Darmsstadt (Hessen) 11/12 1902.

Gr. Staatsanwalt

12328. **Reich** Georg*, verb. Schneider von Uebfeld, A.-G. Neustadt a/Rh., geb. dort 8.10.72, weg. Diebstahls i. R. auf Anord. des l. A.-G. München I. Einl.-Ort: Gef. an der Gruffstr. hier (VII 954).

München I 13/12 1902. R. Staatsanwalt.

*) Zul. 143/11406 (1902).

12329. **Rieberle** Otto, led. Wagner von Erpfting, A.-G. Landsberg, geb. 22.3.75 in Kaufbeuren, weg. Unterschlagung u. a.

Schongau 13/12 1902. Amtsanwalt.

12330. **Volz** August, led. Schuhmacher von Fürth, geb. dort 30.10.74, weg. Körperverl. auf Anord. des l. A.-G. Fürth. Einl.-Ort: nächstes Gef. Drabtnachricht (B 974).

Fürth 13/12 1902. R. Staatsanwalt.

12331. **Jantl** Anna, led. Dienstmagd von Würzburg, im *B.-V.-Bl.* 1902 Nr. 96 Ziffer 7240 wegen Diebstahls zur Verhaftung ausgesprochen, führt ihr 7 Monate altes Kind mit sich. (Siehe auch *B.-V.-Bl.* 1902 Nr. 110 Ziffer 8614) — C 427 —.

Deggendorf 12/12 1902. R. Staatsanwalt.

12332. **Feldmann** Johannes Martin, Retruir in Kontrolle des l. Bez.-Kds. Landsbut, Photograph, geb. 6.9.79 in Görlich, Prov. Schlesien, Preußen, weg. Fahnenflucht. Einl.-Ort: hies. Militärarrestanstalt an der Corneliusstr. (III 2606).

München II 24/12 1902. R. b. Gericht der 1. Division.

Zum Strafvollzuge sind zu verhaften:

12333. **Eiler** Heinrich, Bäcker, geb. 11.7.78 in Ditterwind, zul. dort wohnhaft.

12334. **Harz** Andreas, geb. 6.8.78 in Gemeinfeld, zul. dort wohnhaft.

12335. **Recht** Leopold, geb. 8.7.78 in Gohmannsdorf, zul. dort wohnhaft.

12336. **Euhl** Otto, Schreiner, geb. 11.8.78 in Kerbsfeld, zul. wohnhaft in Steinsfeld.

12337. **Stochez** Johann Georg, Zimmermann, geb. 15.12.78 in Oberlauringen, zul. dort wohnhaft.

12338. **Kolz** Johann Eugen, geb. 2.7.78 in Däheim, zul. dort wohnhaft.

12339. **Feuerlein** Paul Kasimir, geb. 4.3.78 in Stadtlauringen, zul. dort wohnhaft.

12340. **Schneider** Johann Kaspar, geb. 7.2.78 in Stadtlauringen, zul. dort wohnhaft.

12341. **Krautlein** Johann Konstantius, geb. 15.9.78 in Abersfeld, zul. dort wohnhaft.

12342. **Jeser** Nikolaus Gottfried, geb. 12.1.78 Kronungen, zul. dort wohnhaft.

12343. **Seuffert** Josef Andreas, geb. 12.5.78 Kürnberg, zul. dort wohnhaft.

12344. **Milteser** Georg Anton, geb. 18.4.78 Marktsteinach, zul. dort wohnhaft.

12345. **Bopp** Johann Bruno, Bäcker, 15.5.78 in Schwanfeld, zul. dort wohnhaft.

12346. **Schmitt** Valentin Georg, geb. 15.12.78 in Untereuerheim, zul. dort wohnhaft.

12347. **Müller** Michael Josef, geb. 7.12.78 Berned, zul. dort wohnhaft.

12348. **Hudolph** Georg, Bäcker, geb. 24.12.78 Beyer, zul. dort wohnhaft.

12349. **Krapf** Peter, geb. 3.2.78 in Wipfeld, zul. dort wohnhaft.

12350. **Lieberson** Georg Wilhelm, Schreiner, geb. 12.11.76 in Schweinfurt, zul. dort wohnhaft.

12351. **Vangant** Anton, geb. 8.7.77 in Schweinfurt, zul. dort wohnhaft.

12352. **Hindolphi** Friedrich Christian Konstantin, geb. 9.7.77 in Schweinfurt, zuletzt dort wohnhaft.

12353. **Stenfelder** Ludwig, geb. 23.8.78 in Würzburg, zul. wohnhaft in Hundelsbäumen.

12354. **Franz** Bernhard, geb. 17.9.80 in Würzburg, zul. wohnhaft in Mühlsfeld.

12355. **Wedtzel** Emil Baptist, geb. 16.7.78 Reichmannsdorf, zul. wohnhaft in Oberndorf.

12356. **Wenemarg** Ernst, Schäfersohn, geb. 19.1.80 in Erlsdorf, zul. wohnhaft in Serfeld.

12357. **Weier** Karl, Kupferschmied, geb. 24.11.78 in Greibitz, zul. in Schweinfurt wohnhaft.

12358. **Voll** Gustav, led. Schlosser u. Späner, geb. 7.4.77 in Badewitz, zul. in Oberschwarzach.

12359. **Röth** Michael, geb. 16.1.78 in Wimbach, zul. dortselbst.

12360. **Serold** Valthasar, geb. 27.11.81 in Aibershausen, zul. dortselbst.

12361. **Seuffert** Johann Rudolf, geb. 6.11.81 Brün, zul. dortselbst.

12362. **Werner** Andreas, geb. 26.9.81 in Ettinghausen, zul. dortselbst.

12363. **Gies** Josef, geb. 21.8.81 in Holm, zul. dortselbst.

12364. **Arneht** Josef, geb. 24.8.81 in Bad Kissingen, zul. dortselbst.

12365. **Seuffert** Ludwig, geb. 24.7.81 in Maßbach, zul. dortselbst.

12366. **Hofenberger** Wilhelm, geb. 20.11.81 Maßbach, zul. dortselbst.

12367. **Ferrmann** Ludwig Karl, geb. 16.11.81 Woppenlauer, zul. dortselbst.

12368. **Mork** Amson, geb. 11.1.81 in Bad Kissingen, zul. dortselbst.

12369. **Braungart** Joh, geb. 13.5.81 in Neustadt, zul. dortselbst.

12370. **Stahl** Markus Kilian, geb. 15.10.81 Noth, zul. dortselbst.

12371. **Serbert** Johann, geb. 26.6.81 in Steinaubach, zul. dortselbst.

12372. **Schlereth** Wendelin, geb. 25.11.81 Stralsbad, zul. dortselbst.

12373. **Noth** Philipp, geb. 18.1.81 in Reichartsgrün, zul. dortselbst.

12374. **Günzel** Kaspar 'Gustav, geb. 10.4.80 in Roppenlauer, zul. dort selbst,
12375. **Hid** Josef, geb. 16.4.80 in Brendlorenzen, zul. dort wohnhaft,
12376. **Deiler** Johann Alphons, geb. 28.10.80 in Burgwallbach, zul. dort wohnhaft,
12377. **Jöstlein** Leo, geb. 5.12.80 in Burgwallbach, zuletzt dort wohnhaft,
12378. **Dieß** Georg, geb. 2.6.80 in Dürnbach, zul. in Neuhaus wohnhaft,
12379. **Arnold** Franziskus, geb. 4.10.80 in Hohentrot, zul. dort wohnhaft,
12380. **Worik** Bernhard, geb. 10.8.80 in Juntershäusern, zul. dort wohnhaft,
12381. **Ruhn** Lorenz, geb. 5.9.80 in Langenleiten, zul. dort wohnhaft,
12382. **Wahmeister** Alfons Karl, geb. 27.1.80 in Heberlauer, zul. dort wohnhaft,
12383. **Vorndran** Josef, geb. 12.10.80 in Rödelmaier, zul. dort wohnhaft,
12384. **Geis** Lorenz, geb. 9.7.80 in Sandberg, zul. dort wohnhaft,
12385. **Kreier** Josef, geb. 15.5.80 in Sandberg, zul. dort wohnhaft,
12386. **Söder** Kilian Hugo, geb. 11.11.80 in Sandberg, zul. dort selbst wohnhaft,
12387. **Willkomm** Philipp, geb. 4.12.80 in Sandberg, zul. dort wohnhaft,
12388. **Holzheimer** Johann, geb. 17.12.80 in Schmalwasser, zul. dort wohnhaft,
12389. **Denner** Leopold, geb. 13.12.80 in Schönau, zul. dort wohnhaft,
12390. **Hergenhahn** Adolf, geb. 23.6.80 in Sondernau, zul. dort wohnhaft,
12391. **Erauh** Joachim, geb. 20.8.80 in Unsleben, zul. in Brendlorenzen wohnhaft,
12392. **Sopp** Karl Theodor, geb. 2.10.80 in Unterelsbach, zul. dort wohnhaft,
12393. **Schneider** Andreas, geb. 6.11.80 in Waldberg, zul. dort wohnhaft,
12394. **Schneider** Kaspar, geb. 1.1.80 in Waldberg, zul. dort wohnhaft,
12395. **Wagel** Oswald, geb. 24.8.80 in Wargolsbäumen, zul. dort wohnhaft,
12396. **Feid** Erasmus, geb. 31.5.80 in Wargolsbäumen, zul. dort wohnhaft,
12397. **Rnüttel** Cornelius Josef, geb. 6.10.80 in Wegfurt, zul. dort wohnhaft,
12398. **Wagner** Otto, geb. 16.7.80 in Wegfurt, zul. dort wohnhaft,
12399. **Wai** Nikolaus Edmund, geb. 10.2.78 in Kugelsfeld, zul. in Dampfack wohnhaft,
12400. **Göy** August Valentin, geb. 12.12.78 in Dampfack, zul. dort wohnhaft,
12401. **Hothmund** Job., geb. 10.4.78 in Dankenrth, zul. dort wohnhaft,
12402. **Starmann** Ludwig, geb. 13.2.78 in Dippach, zul. dort wohnhaft,
12403. **Gutenberger** Michael Heinrich, geb. 9.7.78 in Eitmann, zul. dort wohnhaft,
12404. **Schwinn** Karl Baptist, geb. 24.8.78 in Eitmann, zul. dort wohnhaft,
12405. **Engert** Johann, geb. 27.6.78 in Haßfurt, ul. dort wohnhaft,
12406. **Rehl** Max Martin, geb. 15.2.78 in Haßfurt, zul. dort wohnhaft,
12407. **Deigand** Job., geb. 18.7.78 in Kirchbach, zul. dort wohnhaft,
12408. **Frisching** Ignaz, geb. 19.7.78 in Knezzgau, zul. dort wohnhaft,
12409. **Stumpf** Burtard, geb. 4.8.78 in Knezzgau, zul. dort wohnhaft,
12410. **Rauer** Paul Bonifaz, geb. 5.11.78 in Limbach, zul. dort wohnhaft,
12411. **Waniel** Peter Josef, geb. 18.12.78 in Schmachtenberg, zul. in Heil wohnhaft,
12412. **Schlegelmilch** Johann, geb. 16.7.78 in Schmachtenberg, zul. in Biegelanger wohnhaft,
12413. **Seuffert** Nikolaus, geb. 12.5.78 in Steinsfeld, zul. dort wohnhaft,
12414. **Weber** Jakob, geb. 22.3.78 in Westheim, zul. dort wohnhaft,
12415. **Kilian** Leonhard, geb. 21.11.78 in Woufurt, zul. dort wohnhaft,
12416. **Hoppinger** Nikolaus Bruno, Fabrikarbeiter, geb. 8.10.78 in Altheim, zul. dort wohnhaft,
12417. **Breiß** Georg Martin, Bauersohn, geb. 11.11.78 in Donnersdorf, zul. dort wohnhaft,
12418. **Weber** Johann Georg, Schuhmachersohn, geb. 4.8.78 in Donnersdorf, zul. dort wohnhaft,
12419. **Geist** Johann, Bauersohn, geb. 24.1.78 in Gensfeld, zul. dort wohnhaft,
12420. **Reißer** Karl Sebastian, Schlossersohn, geb. 10.4.78 in Herlheim, zul. dort wohnhaft,
12421. **Müller** Valentin, Storbmakersohn, geb. 26.2.78 in Hundelshausen, zul. dort wohnhaft,
12422. **Zeger** Johann Felix, Bauer, geb. 17.4.78 in Lindach, zul. dort wohnhaft,
12423. **Wellensee** Josef August, Strumpfwirker, geb. 4.5.78 in Oberwolfach, zul. dort wohnhaft,
12424. **Müller** Ernst Friedrich Valentin, Kaufmann, geb. 21.5.78 in Brichlenstadt, zul. in Schweinfurt wohnhaft,
12425. **Varget** Johann Baptist, Bäckersohn, geb. 6.5.78 in Volkach, zul. dort wohnhaft,
12426. **Schühler** Johann Franz, Postboten'sohn, geb. 31.10.78 in Volkach, zul. dort wohnhaft,
12427. **Brillenbach** Karl Franz, geb. 3.6.78 in Brücks, zul. dort wohnhaft,
12428. **Sauer** Josef, geb. 10.6.78 in Hadungen, zul. dort wohnhaft,
12429. **Höder** Philipp, geb. 19.6.78 in Hiltensberg, Gde. Haufen, zul. dort wohnhaft,
12430. **Städler** Bernhard, geb. 25.3.78 in Haufen, zul. dort wohnhaft,
12431. **Stumpf** Edmund, geb. 16.11.78 in Haufen, zul. dort wohnhaft,
12432. **Kleffenzehn** Bonifaz, geb. 10.10.78 in Heudungen, zul. dort wohnhaft,
12433. **Blum** Euchar Rudolf, geb. 4.3.78 in Mellrichstadt, zul. dort wohnhaft,
12434. **Wohr** Martin Benedikt, Koch u. Konditor, geb. 1.11.78 in Mellrichstadt, zul. dort wohnhaft,
12435. **Schuplein** Georg Josef Stefan, geb. 31.3.78 in Mellrichstadt, zul. dort wohnhaft,
12436. **Will** Kaspar Max, geb. 11.8.78 in Mellrichstadt, zul. dort wohnhaft,
12437. **Pippel** Friedrich, geb. 18.7.78 in Nordheim v. Rh., zul. dort wohnhaft,
12438. **Steblein** Alois Philipp, geb. 23.3.78 in Oberhadungen, zul. dort wohnhaft,

12439. **Geis** Michael Anton, geb. 2.2.78 in Oberstreu, zul. dort wohnhaft,
 12440. **Geis** Liborius, geb. 2.2.78 in Oberstreu, zul. dort wohnhaft,
 12441. **Lebermann** Wilhelm Urban, geb. 22.10.78 in Oberstreu, zul. dort wohnhaft,
 12442. **Böhm** Franz, geb. 21.7.78 in Unterwaldbehringungen, zul. dort wohnhaft,
 12443. **Weihenberger** Erhard Anton, Bauerssohn, geb. 13.12.78 in Fruchtsdorf, zul. dort wohnhaft,
 12444. **Wenz** Franz Michael, Händlersohn, geb. 20.8.78 in Hammelburg, zul. dort wohnhaft,
 12445. **Schumann** August, Schneidersohn, geb. 9.4.78 in Hammelburg, zul. dort wohnhaft,
 12446. **Weidmann** Damian, Schneidersohn, geb. 27.4.78 in Hundsfeld, zul. dort wohnhaft,
 12447. **Wischer** Matthäus, Bauerssohn, geb. 21.8.78 in Langendorf, zul. dort wohnhaft,
 12448. **Wach** Otto Wilhelm, Tagelöhnersohn, geb. 30.5.78 in Ramsthal, zul. dort wohnhaft,

12449. **Wentert** Karl, Bauerssohn, geb. 12.4.78 in Neumirtzshaus, zul. dort wohnhaft,
 12450. **Höfer** Heinrich Bernhard, geb. 17.7.78 in Lubstadt, zul. dort wohnhaft,
 12451. **Reichert** Josef, geb. 28.10.78 in Ebershausen, zul. dort wohnhaft,
 12452. **Frikh** Alfred Ludwig, Schneider, geb. 15.3.78 in Gollmuthshausen, zul. dort wohnhaft,
 12453. **Fuchs** Peter Josef, geb. 29.6.78 in Ebershausen, zul. dort wohnhaft,
 12454. **Lembach** Otto, geb. 19.9.78 in Königshofen, zul. dort wohnhaft,
 12455. **Domer** Johann Georg, geb. 15.5.78 in Ottelmannshausen, zul. in Herbstadt wohnhaft,
 12456. **Faust** Karl Luitpold, Buchdrucker, geb. 1.12.78 in Saal, zul. dort wohnhaft.
 Ur. v. 28.2.1902: weg. je eines Berg. der Verlegung der Wehrpflicht je 1 Ur. Gef. Einl.-Ordn. nächstes Ger.-Ger.
 Schweinfurt 25/11 1902. R. Staatsanwalt.

W i d e r r u f e .

| | | |
|--|--------------------------|-------------------|
| 1893: 976. | 1896: 3754. 7618. | 1898: 2936 |
| 1899: 805. | 1900: 7393. | 1901: 320. |
| 1902: 705. 706. 707. 4970. 5452. 5824. 6139. 7916. 8038. 8350. 8666. 9179. 9590. 9704. 9767. 9994. 9995. 10453. 10488. 10554. 10687. 11157. 11335. 11405. 11606. 11611. 11731. 11774. 11821. 11824. 11900. 11938. 11978. 12025. | | |

Alphabetische Recapitulation der Namen.

| | | | |
|-------------------------------------|-------------------------------------|------------------------------------|------------------------------------|
| Arneth Josef . . . 12364 | Graßl Karl . . . 12322 | Mantel Peter Josef 12411 | Schneider Kaspar . 12394 |
| Arnold Franziskus . 12379 | Gulbin Albert . . 12318 | Mai Nikolaus Gdm. 12399 | Schubmann August 12446 |
| Boenmarz Ernst . . 12356 | Guttenberger Michael | Meier Karl . . . 12357 | Schwinn Karl Baptist 12404 |
| Barzet Joh. Baptist 12425 | Heinrich . . . 12403 | Wenz Franz Michael 12444 | Ebber Kilian Hugo 12385 |
| Becht Leopold . . . 12336 | Haj Andreas . . . 12334 | Welsch Georg . . . 12328 | Seget Johann Felix 12400 |
| Bechtel Emil Baptist 12355 | Häber Delucius Bernh. 12450 | Müller Ernst Friedr. 12434 | Seuffert Joh. Rudolf 12427 |
| Böhm Franz . . . 12442 | Hieb Erasmus . . 12396 | Balentin . . . 12424 | Seuffert Joh. Andreas 12340 |
| Benkert Karl . . . 12449 | Höber Johann . . 12371 | Müller Michael Josef 12347 | Seuffert Ludwig . . 12363 |
| Birkenbach Karl Franz 12427 | Hergenbahn Wolf . 12390 | Müller Valentin . 12421 | Seuffert Nikolaus . 12411 |
| Birner Josefa . . . 12325 | Herrmann Ludwig | Ritter Georg Anton 12344 | Seibenlon Gg. Wilh. 12330 |
| Blum Euchar Rudolf 12433 | Karl . . . 12367 | Noß Karl. Benedikt 12434 | Seller Heinrich . . 12353 |
| Brach Otto Wilhelm 12448 | Herold Valthasar . 12360 | Noth Bernhard . . 12380 | Sopp Karl Theodor 12392 |
| Bräungart Johann . 12369 | Himmelschein Christian 12320 | Noth Anton . . . 12368 | Stahl Markus Kilian 12370 |
| Breller Joh. Alphons 12376 | Hippel Friedrich . 12437 | Nagel Oswald . . . 12395 | Steblein Alois Ph. 12438 |
| Denner Leopold . . 12389 | Holzheimer Johann 12388 | Nieberle Otto . . 12399 | Stöckler Bernhard . 12430 |
| Dieß Georg . . . 12378 | Domer Johann Georg 12455 | Noppinger Nikolaus | Stöcker Johann Gg. 12337 |
| Dresch Georg . . . 12417 | Regler Ludwig . . 12323 | Bruno . . . 12416 | Straus Joachim . . 12391 |
| Eck Georg Gustav . 12319 | Rehl Max Martin . 12406 | Holl Gustav . . . 12358 | Stumpf Burkard . . 12409 |
| Engert Johann . . 12405 | Röbbl Josef . . . 12324 | Vopp Johann Bruno 12345 | Stumpf Edmund . . 12451 |
| Ernst Johann . . . 12419 | Röbbl Josefa . . . 12325 | Wider Philipp . . 12429 | Suhl Otto . . . 12336 |
| Flensfelder Ludwig . 12353 | Reßler Karl Sebastian 12420 | Regner Josef . . . 12326 | Solz August . . . 12300 |
| Faust Karl Luitpold 12456 | Röbbl Michael . . 12359 | Reichert Josef . . 12451 | Vornbran Josef . . 12382 |
| Federlein B. Kasimir 12339 | Rilian Leonhard . 12415 | Reussenjohn Bonifaz 12432 | Wagner Otto . . . 12398 |
| Feldmann Johannes | Rirch Wilhelm . . 12327 | Reisenberger Wilhelm 12366 | Weber Jakob . . . 12401 |
| Martin . . . 12332 | Klarmann Ludwig . 12402 | Reiß Philipp . . . 12373 | Weber Johann Gg. 12407 |
| Feser Nikolaus Gottfr. 12342 | Klauer Paul Bonifaz 12410 | Reißmunt Johann. 12401 | Weidmann Damian 12406 |
| Fick Josef . . . 12375 | Kneiter Josef . . 12385 | Rudolph Josef . . 12348 | Weigand Johann . . 12401 |
| Firkchina Ignaz . . 12408 | Knütel Cornel. Jos 12397 | Rudolph Fried. Chr. | Weissenf. Jos. Aug. 12400 |
| Fischer Johann . . 12321 | Kölb Johann Eugen 12338 | Constantin . . . 12352 | Weihenberger Erhard |
| Frank Bernhard . . 12354 | Kraß Peter . . . 12349 | Sauer Josef . . . 12428 | Anton . . . 12443 |
| Frikh Alfred Ludwig 12452 | Kräutlein Johann | Scheupelin Georg Jos. | Werner Andreas . . 12367 |
| Fuchs Peter Josef . 12453 | Pantratinus . . . 12341 | Siskan . . . 12435 | Wiß Kaspar Max . 12496 |
| Geis Josef . . . 12363 | Ruhn Lorenz . . . 12381 | Schäfer Joh. Franz 12426 | Wißkomm Philipp . 12387 |
| Geis Liborius . . . 12440 | Sanguth Anton . . 12351 | Schlegelmich Joh. . 12412 | Wischer Matthias . 12447 |
| Geis Lorenz . . . 12384 | Lebe-mann Wilhelm | Schleret Wendelin . 12372 | Zanfl Anna . . . 12351 |
| Geis Michael Anton 12439 | Urban . . . 12441 | Schmitt Valentin Gg. 12346 | Zöcklein Leo . . . 12377 |
| Göh Aug. Valentin 12400 | Lembach Otto . . 12454 | Schneider Andreas . 12393 | |
| Günzel Kaspar Guff. 12374 | Waldmeister Alf. Karl 12382 | Schneider Joh. Kaspar 12340 | |

Bayer. Central- Polizei - Blatt.



Herausgegeben von der k. Polizei-Direktion München.

Unbekannter Verhafteter.

12157. Der neben abgebildete Mann, angeblich **Sithof Hermann**, led. Kaufmann u. Reisender, geb. angebl. 8.5.74 in Holland (26-30 J., 1,71 m, kräftig gebaut, dunkelblonde, gepflegte Haare, blaugraue Augen, hellblonder gepflegter Schnurrbart, norddeutscher Dialekt, neben dem linken Auge eine geradlinige, 2 1/2 cm lange Narbe, oberhalb des Halswirbels eine geradlinige, 3 1/2 cm lange Narbe, zwischen Daumen u. Zeigefinger der rechten Hand eine geradlinige, 2 cm lange Narbe) befindet sich hier weg. Betrugs in Haft. Derselbe scheint sich durch Verschweigung seiner wahren Personalien der



Verhüllung anderer von ihm verübten strafbaren Handlungen entziehen zu wollen. Zur Feststellung der Identität des Unbekannten erbeten (3141).
München II 1412 1902. Staatsanwalt.

Verf. Die bezeichneten Personen sind an die verfolgenden Behörden — Militärarrestanten nächste Militärbehörde (Bezirks-Kommandos ausgeschlossen) — abzuliefern, wenn nicht ausdrücklich Bestimmung getroffen ist. Von der Festnahme ist die verfolgende Behörde unverzüglich zu benachrichtigen. Personen, die von einem Orte außerhalb Bayerns nach Bayern zu verbringen sind, sind an die der bayerischen Landesgrenze zunächst gelegene Uebergangsstation zu verbringen.

148. **Numer Lorenz**, led. Tagelöhner von Weichs, Stadtbhof, geb. 10.8.37 in Mintraching, Regensburg II, weg. Körperverl auf Anord. d. A.-G. Stadtbhof. Einl.-Ort: nächstes Ger. (B 1120).
Regensburg 1312 1902. R. Staatsanwalt.

149. **Franke Heinrich**, led. Steinbauer, geb. 7 in Emmerich am Rhein, Rgb. Düsseldorf, Provinz, weg. Unterschlagung auf Anord. des G. Alzenau, wohin abzuliefern (326).
Alzenau 1112 1902. Staatsanwalt.

150. **Buchs Emanuel** (*), led. Reisender von (Dedenburg), Ungarn, geb. 3.1.66 in Edlitz (Görsz), Komitat Eisenburg (Uas), Ungarn, weg. 198 u. a. auf Anord. des k. A.-G. Freyung. Ort: nächstes Ger. (Bef. (B 1026)).
Freyung 1412 1902. R. Staatsanwalt.
Bul. 15512116 (1902).

12461. **Solz Heinrich**, Hilfsarbeiter von Bukovnik, Bez.-D. Schüttenhofen, Böhmen, geb. 1877 in Linz (Klein, unterseht, rundes braunes Gesicht, bartlos; dunkle Kleidung).

12462. **Schuring Josef**, Schlosser, geb. 6.6.84 in Bamberg (Klein, schwächig, schmales blaßes Gesicht, bartlos; schwarzer Hut, graues Jackett), beide weg. Diebstahls auf Anord. des k. A.-G. Weilheim, wohin abzuliefern (C 899).

München II 1312 1902. R. Staatsanwalt.
12463. **Winkel Vina**, Kellnerin, geb. 12.11.81 in Rohrbach (1,60 m, unterseht, längliches blaßes Gesicht, blond, blaue Augen, spitze Nase), weg. Diebstahls. Drahtnachricht, vorläufig ohne Zulieferung.
Frankfurt a/M (Preußen) 1112 1902. R. Staatsanwalt.

12464. **Raufmann Eduard**, led. Tagelöhner von Probstried, A.-G. Rempten, geb. dort 24.10.63 (mittelgroß, rötlicher Schnurrbart, krüppelhafte Hand),

weg. Unterschlagung auf Anord. des I. A.-G. Mindelheim (453).

Mindelheim 1312 1902. Amtsanwalt.

12465. Angeblicher **Jäger** Josef, Dienstrecht von Ennsried (Gde. Lenggenwang, A.-G. Oberdorf bei Biesenhofen), wahrscheinlich identisch mit dem von der I. Staatsanwaltschaft Augsburg verfolgten Josef **Demmeler***) aus München (25 J., gesundes Aussehen, blonde Haare, leichter Anflug von Schnurrbart, schwäbischer Dialekt; bräunlicher Hut, guter grauer Anzug, Halbschube) ist aus dem Amtsgerichtsbezirk in Radolfszell entwichen. Er ist verdächtig, nach seiner Entweichung in der Nacht vom 14.11.12 1902 in Warfelingen am Untersee (Bodensee), bad. A.-G. Radolfszell, einen etwas abgetragenen, an den Ärmeln verstoßenen, dunkel gefärbten, dunkelblauen Ueberzieher, eine silberne Herrenremontoiruhr mit Drei-Kaiserbild, weißem Zifferblatt, Sekundenzeiger abgefallen, eine vierfache silberne Kette mit unechtmännlich verfertigtem Galen, u. einen abgenützten, zweifacherigen, gelblichen Gelbbentel mit Druckschloß gestohlen zu haben. Der Flüchtling wird wahrscheinlich den Namen wechseln. Drahtnachricht (18243).
Radolfszell (Baden) 1612 1902.

Gr. Amtsgericht.

*) Vielleicht ident. mit 1241931 (1902).

12466. **Himmels** Kaspar*), led. Bräuer von Saulgau, Württ., geb. dort 14.4.77, weg. Diebstahls auf Anord. des I. A.-G. Rosenheim. Einl.-Ort: nächstes Gef. (B 993).

Traunstein 1312 1902. K. Staatsanwalt.

*) Zul. 8045949 (1902)

12467. **Schuster** Josef*), verw. Sattler u. Tapezierer von Schwabsojen, A.-G. Schongau, geb. dort 28.8.47, weg. Betrugs i. R. auf Anord. des I. A.-G. Schongau. Einl.-Ort: hies. Vdg.-Gef. (B 1208).

Kempten 1112 1902. K. Staatsanwalt.

*) Zul. 15612182 (1902).

12468. **Stanoewic** Emil, led. Kaufmann u. Provisionsreisender, geb. 17.7.70 in Karlstadt (Karlovac, Károlyváros), Komitat Agram (Zágráb), Kroatien, weg. Betrugs auf Anord. des I. A.-G. Hof. Einl.-Ort: hies. Vdg.-Gef. (B 756).

Hof 1312 1902. K. Staatsanwalt.

A u s f o r s c h u n g e n .

12477. (**Vermisst**.) **Auer** Johann, Hansmeister, geb. 21.8.38 in Unteraistl, A.-G. Alttötting (61 J., ungef. 1,60 m., mageres Gesicht, ziemlich lange Haare, grauer Schnurr- u. Badenbart, rechter Arm gelähmt, gebückte Haltung, im Verkehr mit Anderen grob; Hut u. Anzug dunkel, Anschlag; Arbeitsbuch und Zeugnis der Frau von Schangsbach) verließ am 12.9.1902 nachmitt. 3¹/₂ Uhr Benckmühl a. d. Mangfall (Station der Bahnlinie Holzirchen—Kofenbeim), fuhr mit der Bahn gegen Kofenbeim und ist seit dieser Zeit verschwunden. Da er einen größeren Vortrags bei sich führte, wird vermutet, daß er verunglückt oder das Opfer eines Verbrechens geworden ist (B 985).

Traunstein 1512 1902. K. Staatsanwalt.

12478. **Unbekannter Gauer**, welcher unter dem Namen und mit den gestohlenen Papieren des (am 25.8.85 in Oberhausen, A.-G. Augsburg, geborenen)

12469. **Steible** Josef, verb. Reisender, geb. 18.12.76 in München, zuletzt bei der Firma Kuntzverlag Seb. Bierböck in Nürnberg, weg. Betrugs auf Anord. des I. A.-G. Cham, wohin abzuliefern.

Cham 1612 1902. Amtsanwalt.

12470. **Weiß** Alois*), verw. Schleifer von Grünweg, A.-G. Baffau, geb. dort 28.5.31, weg. Beleidigung auf Anord. des I. A.-G. Baffau. Einl.-Ort: nächstes Ger. (C 906).

Baffau 1312 1902. K. Staatsanwalt.

*) Zul. 7345391 (1902).

12471. **Ziegler** Hermenegild, led. Dienstrecht von Weißenbach, Bez.-H. Neutte, Tirol, geb. dort 13.4.72, weg. Betrugs auf Anord. des I. A.-G. Buchloe. Einl.-Ort: nächstes A.-G. Drahtnachricht (B 450).

Kaufbeuren 1312 1902. Amtsanwalt f. Buchloe.

12472. **Wagg** Gg.*), led. Schlosser von München, geb. dort 10.5.66, weg. Beleidigung auf Anord. des I. A.-G. München I (F 5835).

München I 1312 1902. Amtsanwalt.

*) Zul. 14611586 (1902).

12473. **Wangold** Josef*), verb. Spezereibändler von München, geb. dort 20.5.39, weg. Betrugs auf Anord. des I. A.-G. München I. Einl.-Ort: hies. Ger. an der Grutstr. (VII 925).

München I 1312 1902. K. Staatsanwalt.

*) Zul. 14111266 (1902).

12474. **Wannhard** Richard, led. Schuhmacher von Ergoldsbach, A.-G. Mallersdorf, geb. dort 29.3.79, weg. Kuppelei auf Anord. des I. A.-G. Weisenfeld. Einl.-Ort: nächstes A.-G. (A 98).

Neuburg a. D. 1312 1902. K. Staatsanwalt.

12475. **Hömmelt** Georg, verb. Schaffner u. Eschendorfer, A.-G. Völkach, B.-A. Geroldshofen, geb. dort 16.5.74, weg. Widerstands u. Beleidigung auf Anord. des I. A.-G. Geroldshofen. Einl.-Ort: nächstes Ger.-Gef. (B 1073).

Schweinfurt 1512 1902. K. Staatsanwalt.

12476. **Subil** Anton, led. Schlosser von Johannesberg, Bez.-H. Freiwaldau, Oester.-Schleien, geb. dort 1876, weg. Diebstahls auf Anord. des I. A.-G. Kofenbeim. Einl.-Ort: nächstes Gef. (B 1081).

Traunstein 1512 1902. K. Staatsanwalt.

Tagelöhners **Karl Zelig** reist (17 J., 1,64 m., schwach gebaut, frische Gesichtsfarbe, dunkelblonde Haare, bartlos; grüner weicher Filzbut, heller Anzug, hat sich geäußert, er sei im Dachauer Moos in Bayern zu Hause) ist am 2.11.1902 von Mannheim mit ihm von seinem Reisekollegen Peterer unterwegs Entsetzten flüchtig gegangen. Festnahme Verdächtigter u. Drahtnachricht (83852 D 1 4594).

Mannheim (Baden) 1312 1902.

Gr. Staatsanwalt.

12479. **Fahrrad** (gebraucht, an der Nurbel unter die Fabr.-Nr. 11694, am Vorderablaufsmantel 5— keine Messerische) wurde am 24.11.1902 in Lindau gestohlen (C 1062).

Kempten 512 1902. K. Staatsanwalt.

12480. **Vindl** Josef, led. Maschinenkloffer u. Tagelöhner von Amberg, geb. dort 11.4.71, nicht vorbestraft u. arbeitslos, erschwandelt gewohnheits-

mäßig Reifeunterstützungen, Schube u. a., sowie Krankenverspflegung, wobei er gewöhnlich Kollit oder Tobincksanfälle simuliert. Ertrag wird verweigert. Pöbel wolle mit Zwangsvoorweis heim- od., wenn angängig, der Landespolizeibehörde überwiesen werden (726).

Amberg (Ost.) 1412 1902. Armenspflegeschäftsrat

Im Ermittlung und Befanntgabe des Aufenthalts nachbezeichneter Personen wird ersucht:

12481. **Kosthofer** Aloys*, verm. Erbarbeiter von Rollen, A.-G. Niesbach, geb. 15.6.53 in München, als Zeuge.

Landshut a. d. R. 30/11 1902.

Amtsanwalt (Stadt).

*) Jul. 14/111087 (1901).

12482. **Schmayer** Georg, led. Tagelöhner von Döhenbach (?), A.-G. Landsberg, zul. bedienstet bei Rauschellbesitzer Johann Kolb von Wassertrüdingen, als Zeuge (6902).

Landau (Pfalz) 9/11 1902.

R. b. Gericht der 3. Division.

12483. **Trommer** Rupert, led. Schäfer, geb. 17.3.69 in Baisersbrunn, A.-G. Türkheim, B.-A. Mindelheim, weg. Betrugs (627).

Ebersberg a. d. R. 8/12 1902.

Amtsanwalt.

12484. **Weiterkamp**, gen. **Röhler**, Johann, verb. Tagner von Gmünd (?) bei München, geb. dort 23.1.74, weg. Diebstahls (A 1621);

12485. **Schäfer** Gustav, 25 J., led. Tagner von Nirmalms, als Zeuge (A 1621).

Zweibrücken 11/12 1902. R. Staatsanwalt.

12486. **Born** Christof, led. Schlosser von Kempton, geb. dort 15.1.75, weg. Unterschlagung (B 1366).

Kempton 10/12 1902. Amtsanwalt (Stadt).

12487. **Filger** Franziska, led. Fabrikarbeiterin von Oberndorf, B.-A. Bilschhofen, geb. dort 31.8.82,

12488. **Stöckl** Emilie, led. Modellscheberin von München, beide als Beuginnen (65).

München I 17/12 1902. R. Unt.-Richter B.

12489. **Rilling** Anna, Händlerfrau von Unterbeuffstetten, württ. A.-G. Crailsheim, u.

12490. **Nichtmanner** Aloys, Händler von Unterbeuffstetten, beide auf Reisen u. Jahrmärkten umherziehend, als Zeugen. Beide sind anzumelden, sofort ihren Aufenthalt bezw. den Ort bekannt zu geben, wo ihnen eine Ladung zum Termine vom 30. d. Mts. ausgehellt werden kann (VIII 244).

Eichstätt 17/12 1902. R. Staatsanwalt.

12491. **Bauer** Joseph, led. Dienstmacht von Trübsbach, A.-G. Straubing, geb. 8.12.70 in Oberalteich, A.-G. Vogen, weg. Körperverl. (B 129).

Straubing 13/12 1902. Amtsanwalt B.

12492. **Wannmann** Wilhelmine, led. Kellnerin von Mordlingen, geb. dort 14.5.80, weg. Betrugs (B 6792);

12493. **Weinberger** Heinrich, led. Tagelöhner von Dettelbach, A.-G. Rastau, geb. 2.2.80 in Schwenmühl und Dillu Selmezzés Békabánya Komitat Hont, Ungarn, weg. Sachbeschädigung (F 6252).

München I 15/12 1902. Amtsanwalt.

12494. **Wed** Georg, led. Dienstmacht von Berolzheim, A.-G. Windsheim, B.-A. Uffenheim, geb. 26.8.76 in Gangkofen, A.-G. Eggenfelden, als Zeuge (3776).

München I 10/12 1902. Amtsanwalt (Stadt).

12495. **Börner** Franz Robert*, led. Maurer von Bernsdorf bei Jensefeld, sächs. A.-G. Marienberg, weg. Unterschlagung 119).

Loth 12/12 1902.

Amtsanwalt.

*) Jul. Weil. XII/1901 (Landesverweisung).

12496. **Bernhard** Johann, led. Handwerksbursche von Renholding, Gde. Rathsmannsdorf, A.-G. Wilschhofen, geb. 22.10.62, als Zeuge.

Landshut 10/12 1902.

R. Unt.-Richter.

12497. **Schuer** Johann, led. Tagelöhner von Kranzberg, A.-G. Freising, geb. dort 21.5.63 (B 6791),

12498. **Mendl** Johann, led. Metzger von München, geb. dort 24.2.81 (F 6627),

12499. **Höhl** Franziska, led. Dienstmagd und Sängerin von Munning, A.-G. Wolfratshausen, geb. 28.4.84 in Unterau, Gde. Schlehdorf, A.-G. Weilheim (K 6696), sämtliche weg. Betrugs;

12500. **Sprecher** Christian, led. Werber von Prichsenstadt, A.-G. Wietzenbeid, B.-A. Gerolzhofen, geb. 15.1.65 in Markt-Einersheim, A.-G. Scheinfeld, weg. Körperverl. (D 6365).

München I 12/12 1902.

Amtsanwalt.

12501. **Willing** Johann, verb. Tagelöhner von Neureising, A.-G. Kelheim, geb. dort 30.1.70, wegen Körperverl. (2574).

München II 11/12 1902.

Amtsanwalt.

12502. **Doll** Martin, led. Tagelöhner von Hohenlammer, A.-G. Freising, geb. 18.3.80 in Großseifenbach, Gde. Großobach, A.-G. Freising (führt ein ver-

mutlich entwundenes, ziemlich abgenütztes, grün angestrichenes Fahrrad mit schwarzen Gummireifen u. gerader Lenkstange mit Korkgriffen bei sich) wegen Diebstahls (D 1026);

12503. **Waugartner** Sebastian, led. Photograph von Hohenaschau, A.-G. Prien, B.-A. Rosenheim, geb. dort 25.3.60 (1,75—1,80 m, kräftig gebaut, dunkelblonde Haare, dunkelblonder Schnurrbart, rötliche Nase), weg. Unterschlagung (D 991).

München II 16/12 1902. R. Staatsanwalt.

12504. **Fleischmann** Mathilde, led. Fabrikarbeiterin von Köstling, geb. 9.3.83 in Großköllnbach, A.-G. Landau a. d. R., weg. Widerstands (205).

Neuburg a. d. R. 12/12 1902. Amtsanwalt (Stadt).

12505. **Sandmeier** Wilhelm, led. Müller von Steppach, A.-G. Wasserburg, geb. 10.10.67 in Kolbermoor, A.-G. Aibling, weg. Kinderraubes;

12506. **Pilz** Josef, umherziehender Porzellan-

händler von Wertheim a. Main, Baden, als Zeuge in obig. Sache (B 1066).

Schweinfurt 15/12 1902. R. Staatsanwalt.

12507. **Say** Johannes, led. Torfarbeiter von Glasfarnmühle, württ. A.-G. Ellwangen, geb. 13.2.81, weg. Wehrpflichtentziehung (IX 945).

München I 16/12 1902. R. Staatsanwalt.

12508. **Gänfle** Aloys, led. Fortier, geb. 21.6.60 in Ehingen, bad. A.-G. Engen, weg. Verdacht des Diebstahls (646).

Landau a. d. R. 13/12 1902. Amtsanwalt (Stadt).

12509. **Sieber** Heinrich, Schuhmacherehrlehring von München, geb. dort 15.10.87, weg. Unterschlagung (A 6274).

München I 12/12 1902.

Amtsanwalt.

12510. **Sturm** Josef, Schlosser, geb. 6.11.73 in Wiedtach, weg. Körperverl. (883)

Wilschhofen 11/12 1902.

Amtsanwalt.

12511 **Huber** Rupert, led Tapezierer von Ingolstadt, geb dort 1878, weg. Diebstahls. (D 5966)

Nürnberg 1312 1902. Amtsanwalt (Stadt).

12512 **Lang** Jakob *, verb Schirmfilder und Tagelöhner von Rodalben, A.-G. Kirnmafs, geb dort 20 11.57, weg Diebstahls 1457.

Würzburg 912 1902. Amtsanwalt (Land).

*) Zul. 14511473 (1902).

12513 **Kindler** Karl Georg, led., angeblich Schlosser, Mechaniker, Techniker, Schreiber, von Meibsfach, Kr. Braunsberg, Hgb. Königsberg. Ostpreußen, geb. 19.3.81 in Eisenbach am Main, Hessen, weg Betrugs (B 4484, 4587);

12514. **Koh** Georg, led. Gärtner von Berlin, geb. dort 9.10.83, weg. Körperverl (B 3735);

12515 **Kropf** Kunigunde, led. Näherin von Bamberg, geb. dort 30.5.80, weg. Diebstahls B 1651).

Nürnberg 1312 1902. Amtsanwalt (Stadt).

12516 **Kreuzeder** Friedrich *, Reisender, geb. 26.12.77 in Landau a/Sar, weg Diebstahls (III 45739);

12517. **Zaglmann** Maria, led. Tagelöhnerin von Kollaburg, A.-G. Biechtach, geb 5.8.81 in Perasdorf, A.-G. Vogen, weg. Betrugs (V 1021).

München I 1512 1902. R. Staatsanwalt.

*) Zul. 11549764 (1900).

12518. **Wfösch** Albert, led. Tagelöhner von Bischofrod, A.-G. Schleuning, Hgb. Erfurt, geb dort 23.8.78, weg Diebstahls (386).

Bamberg II 1312 1902. Amtsanwalt B.

12519. **Pröpper** Jakob, verb ehem Fuhrnecht von Veragau, A.-G. Neumarkt i/L, geb dort 16.9.68, weg. Betrugs D 883).

Fürtb 1212 1902. R. Staatsanwalt.

12520. **Rehm** Franziska, 29 J., led. (soll sich als Wachsständlerin in Bannern befinden), Tochter des Webers Rehm in Westerheim, wirt A.-G. Heisingen, als Zeugin Dieselbe ist aufzuwachen, ihren Aufenthalt anber auszuzeigen

Heisingen (Wirtt.) 1512 1902. R. Amtsgericht.

12521 **Schwegler** Karl *, led. Kellerer von Weifenburg a/S., geb dort 3.3.80, weg. Privatankundfählung (B 814).

Kempten 1112 1902. R. Staatsanwalt.

*) Zul. 155112070 (1902).

12522. **Trautmann** Pius Engelner, Handarbeiter, geb. 26.5.79 in Annweiler, B.-A. Bergzabern, Pfalz, zuletzt in Herrnsheim, bei Kr.-A. Worms, weg. Körperverletzung (649).

Manz (Hessen) 1312 1902. Gr. Staatsanwalt.

12523. **Vogl** Ludwig, led. Fabrikarbeiter von Kammern, A.-G. Landau a/Sar, geb 18.4.81 in Lappersdorf, Ode. Kammern, weg. Körperverletzung (1902).

Regensburg I 1312 1902. Amtsanwalt.

12524. **Weill** Krezzen, led. Fabrikarbeiterin (Dirne von Achdorf, A.-G. Landsbut, geb. dort 12.1.83 nicht an Vernehmung mit der Hausierern Krezzen Weill, geb. Greif, von Achdorf, geb 17.4.67 in Hunderdorf, A.-G. Vogen, als Zeugin (a 809).

Neuburg a/D 1312 1902. R. Staatsanwalt.

12525. **Decker** Johann, led. Schlosser von Vohrau, weg. Körperverl. (C 407).

Neuburg a/D. 1512 1902. R. Staatsanwalt.

12526. **Cetner** Maria, Köchin, geb. 13.8.64 in Bindorf, A.-G. Wilshofen, früher in Ulm, als Zeugin (3530).

Ulm (Wirtt.) 1312 1902. R. Staatsanwalt.

W i d e r r u f e .

1901: 49. 420. 2690. 3153.

1902: 2073. 2644. 4338. 4746. 5059. 5789. 6183. 6271. 6560. 7611. 8133. 9000. 9001. 9800. 9944. 10245. 10533. 10651. 11221. 11266. 11406. 11540. 11549. 11584. 11651. 11721. 11729. 11816. 11905. 11942. 11944. 12011. 12012. 12066. 12183. 12209. 12222. 12455.

Alphabetische Recapitulation der Namen.

| | | | |
|-----------------------------|---------------------------|----------------------------|--|
| Auer Johann . . . 12477 | Hansmeier Wilhelm 12505 | Mannhard Richard 12474 | Sedlmayer Georg . . 12498 |
| Aumer Lorenz . . . 12458 | Hay Johannes . . . 12507 | Rehl Johann . . . 12498 | Seib Karl . . . 12471 |
| Bauer Josef . . . 12491 | Hänsle Aloys . . . 12508 | Ridel Pina . . . 12463 | Speyer Christian . . 12500 |
| BaumannWilhelmine 12492 | Hieber Heinrich . . 12509 | Ritner Maria . . . 12526 | Stanoewic Emil . . . 12498 |
| Baumgartner Seb. . 12503 | Holz Heinrich . . . 12461 | Scholz Hermann . . 12457 | Steible Josef . . . 12493 |
| Bed Georg . . . 12494 | Huber Rupert . . . 12511 | Wfösch Albert . . . 12518 | Siedl Emilie . . . 12490 |
| Böner Franz Robert 12495 | Köfer Josef . . . 12465 | Wig Josef . . . 12506 | Sturm Josef . . . 12497 |
| Bernhard Johann . . 12496 | Kaufmann Eward . 12464 | Winkl Josef . . . 12480 | Trautmann Pius
Engelner . . . 12501 |
| Bubl Anton . . . 12476 | Köhler Johann . . 12484 | Pröpper Jakob . . . 12519 | Trommer Rupert . . . 12481 |
| Buchner Johann . . 12497 | Kindler Karl Georg 12513 | Wasthofer Aloys . . 12481 | Vogl Ludwig . . . 12503 |
| Decker Johann . . . 12525 | Kling Anna . . . 12489 | Rehm Franziska . . 12520 | Veinberger Heinrich 12499 |
| Demmeler Josef . . . 12465 | Köf Georg . . . 12514 | Rimmel Georg . . . 12475 | Weiß Aloys . . . 12470 |
| Dillinger Johann . . 12501 | Kreuzeder Friedrich 12516 | Rimmele Kaspar . . 12466 | Wiegler Hermann 12471 |
| Doll Martin . . . 12502 | Kropf Kunigunde . . 12515 | Schäfer Franziska . 12499 | Witt Karl . . . 12484 |
| FleischmannRathilde 12504 | Lang Jakob . . . 12512 | Schäfer Gustav . . . 12485 | Wollertkamp Johann 12484 |
| Filiger Franziska . . 12487 | Lichtmanner Aloys 12490 | Scheuring Josef . . 12462 | Zaglmann Maria . . 12517 |
| Franken Heinrich . . 12459 | Wagg Georg . . . 12472 | Schuster Josef . . . 12467 | Ziegler Hermann 12471 |
| Fuchs Emanuel . . . 12460 | Wangold Josef . . . 12473 | Schwegler Karl . . . 12521 | Zorn Christof . . . 12465 |



Herausgegeben von der k. Polizei-Direktion München.

Saftbefehle. Die bezeichneten Personen sind an die verfolgenden Behörden — Militärarrestanten an die nächste Militärbehörde (Bezirks-Kommando eingeschlossen) — abzuliefern, wenn nicht ausdrücklich andere Bestimmung getroffen ist. Von der Festnahme ist die verfolgende Behörde unverzüglich zu verständigen. Personen, die von einem Orte außerhalb Bayerns nach Bayern zu verbringen sind, sind an die der bayerischen Landesgrenze zunächst gelegene Uebergangsstation zu verbringen.

12527. **Brügel Hermann***, Schlosser von Znaun, bad. A.-G. Radolzell, B.-A. Konstanz, geb. 20.1.81 in Zürich, Schweiz (1,75—1,78 m.* schlau, mageres blaues Gesicht, dunkelblonde Haare, dunkelblondes Schnurrbartchen; dunkler kurzer Havelock, dunkler Anzug), weg. Diebstahls Drabtnachricht, vorläufig ohne Zulieferung (D 1672).

Konstanz (Baden) 1612 1902 Gr. Staatsanwalt.

7 Jul. 1150 (1901).

12528. **Billing Gottlieb**, led. Schlosser von Kürnbach, geb. dort 7.5.77 (ziemlich groß, schlau, schwarze gemellte Haare, Anflug von schwarzem Schnurrbart, am linken Zeigefinger fehlt das Nagelglied; Umlegtragen, grauer Havelock, neuer dunkler Anzug), weg. Unterschlagung auf Anord. des k. A.-G. Kürnbach hier einzuliefern (H 57).

Kürnbach 1612 1902. R. Staatsanwalt.

12529. **Berschheid Wilhelm Carl***, Freier, geb. 1.4.77 in Coblenz, weg. Diebstahls (9 J. 1327).

Fraunfurt a/M. (Preußen) 1512 1902.

R. Staatsanwalt.

*) Zul. 158112545 (1901).

12530. **Brian Julius**, led. Schneider von Schopfloch, A.-G. Dintelsbühl, geb. dort 5.4.75, weg. Diebstahls i. R. auf Anord. des k. A.-G. Herrieden. Einl.-Ort: nächstes A.-G.-Bez. (A 873).

Ansbach 1112 1902. R. Staatsanwalt.

12531. **Jerich Josef***, led. Tagelöhner von Gnadenberg, Gde Oberörsbach, A.-G. Kasl, B.-A. Neumarkt i.D., geb. dort 12.9.70, weg. Betrugs auf Anord. des k. A.-G. Lauf. Einl.-Ort: nächstes A.-G.-Bez. (562).

Oersbrud 1512 1902. Amtsanwalt i. Lauf.

*) Zul. 8045964 (1902).

12532. **Serretner Johann***, led. Tagelöhner von Heblingen, A.-G. Donauwörth, geb. dort 6.4.73 führt vielleicht den Namen des led. Käfers Josef **Krattenmacher** von Niederdorf, A.-G. Ottobern, led. dort 16.9.77, dessen Militärpaß er gestohlen hat), weg. Diebstahls auf Anord. des k. A.-G. Kempten. Einl.-Ort: hier. Vdg.-Bez. (C 1063).

Kempten 1512 1902. R. Staatsanwalt.

*) Siehe Biffer 12536 dieser Nummer.

12533. **Wittmeier Thekla**, led. Dienstmagd, geb. 24.8.83 (nach eigener Angabe auch 24.5.82) in Teichenhammer (Hammertreiben), Gde Treußen, A.-G. Erbendorf, B.-A. Kempten, weg. Betrugs auf Anord. des k. A.-G. Wunstiedel (611).

Wunstiedel 1612 1902. Amtsanwalt.

12534. **Kettenberger Johann**, led. Tagelöhner von

Müchstetten, A.-G. Laufen, geb. dort 30.10.60, weg. Betrugs auf Anord. des k. A.-G. Laufen (308).

Laufen 1212 1902. Amtsanwalt.

12535. **Kilger Felix**, led. Tagelöhner von Albertsried, A.-G. Vogen, geb. dort 21.12.70, weg. Verleumdung auf Anord. des k. A.-G. Deggendorf. Einl.-Ort: nächstes A.-G.-Bez. (525).

Deggendorf 1612 1902. Amtsanwalt II.

12536. **Krattenmacher Josef**, led. Käfer von Niederdorf, A.-G. Ottobern, im b. C.-R.-Bl. 1902 Nr. 156 Biff. 12123 weg. Diebstahls zur Verhaftung ausgeschrieben, ist nicht der Täter, sondern: **Serretner Johann***, led. Tagelöhner von Heblingen, A.-G. Donauwörth, welcher sich den Namen Krattenmacher beilegte u. den diesem entwendeten Militärpaß am Tatort zurückließ. Dienach wird bez. Beschreibung hinsichtlich des Namens berichtigt.

Waiblingen (Württ.) 1712 1902.

R. Amtsgericht

*) Siehe Biffer 12532 dieser Nummer.

12537. **Sirich Anton**, verw. Fotograf von Weigshaid, geb. dort 13.1.54, weg. Betrugs auf Anord. des k. A.-G. Kottenburg.

Kottenburg 1712 1902. Amtsanwalt.

12538. **Oltinger Karl**, led. Schlosser, geb. 26.10.70 in Tarvis, Bez.-H. Villach, Kärnten, weg. Unterschlagung auf Anord. des k. A.-G. Tegernsee (482).

Tegernsee 1512 1902. Amtsanwalt.

12539. **Raier Johann**, led. Dienstknecht von Sorgau, A.-G. Zusmarshausen, geb. dort 1.10.77, weg. Körperverletzung. Einl.-Ort: hier. A.-G.-Bez. (537).

Zusmarshausen 1512 1902. Amtsanwalt.

12540. **Wagler Matthias**, led. Schriftfeger von Regensburg, geb. dort 2.2.84, weg. Diebstahls auf Anord. des k. A.-G. Reichenhall. Einl.-Ort: nächstes Bez. (A 553).

Fraunstein in 1612 1902. R. Staatsanwalt.

12541. **Vodermeier Nikolaus**, led. Tagelöhner, geb. 3.2.40 in Neumühlhausen, Gde. Sodenlinden, A.-G. Ebersberg, weg. Betrugs auf Anord. des k. A.-G. Ebersberg (629).

Ebersberg 1312 1902. Amtsanwalt.

12542. **Deierling Johannes**, Taguer, geb. 11.1.72 in Hafloch, A.-G. Neustadt a. d. Haardt, Pfalz (31 J., 1,80—1,85 m., corpulent, frisches volles Gesicht, blonde Haare, blonder Schnurrbart, Pfälzer Dialekt; dunkler Anzug), weg. Unterschlagung. Drabtnachricht, vorläufig ohne Zulieferung (36013 A 1 1083).

Heidelberg (Baden) 1212 1902.

Gr. Staatsanwalt.

12543. **Oberprüller** Johann*, led. Dreher von Landsbüt, geb. dort 14.2.77, weg. Betrugs u. Unterschlagung (812);

12544. **Huber** (Georg**), verb. Hausierer u. Musiker von Gabbam, Gde. Oberreichab, A.-G. Landsbüt, geb. dort 10.5.59, u. dessen Ehefrau

12545. **Huber** Franziska***, geb. 3.11.75 in Pörsfath, A.-G. Eichenbach, beide weg. Betrugs (657), sämtlich auf Anord. des I. A.-G. Freising
Freising 1512 1902. Amtsanwalt (Stadt).

*) Zbl. 15512101 (1902).

**) Zbl. 15612148 (1902).

***) Zbl. 15612149 (1902).

12546. **Breuschel** (Breuschel) Matthias, led. Maurer, geb. 11.1.73 in Eger, Böhmen, weg. Sachbeschädigung u. a. auf Anord. des I. A.-G. Kirchensamtig (345).

Wunsiedel 1512 1902. Amtsanwalt.

12547. **Landauer** Abraham, led. Reisender von Sambor, Galizien, geb. dort 24.8.82, weg. Urkundenfälschung, Betrugs u. Diebstahls auf Anord. des I. A.-G. München I. Einl.-Ort: Gef. am Anger hier (XI 924).

München I 1712 1902. R. Staatsanwalt.

12548. **Schneider** Friederike Karoline (nennt sich auch **Brunner** Frieda), led. Comptoiristin, geb. 16.8.76 in Ulm (1,60 m, unterseht, blond, breite Stirn, rundes Kinn), weg. Betrugs auf Anord. des I. A.-G. Kaufbeuren (A 283).

Kaufbeuren 1712 1902. Amtsanwalt (Stadt).

12549. **Benz** Johann, verb. Pfasterer, geb. 5.1.74 in Erzhäusen, Kr. Darmstadt II, Hessen (ungef. 1,75 m, kräftig gebaut, schwarze Haare, schwarzes Schnurrbartchen; schwarzer Filzbut, grünlischer Lederzieher, dunkler Anzug), u. dessen Ehefrau

12550. **Benz** Margarete, Pfasterersfrau von Erzhäusen, Kr. Darmstadt II, geb. 11.8.69 in Hösbad, A.-G. Alsbachenburg (ungef. 1,64 m, unterseht, blond, am Hals Narbe; rote, weißgestreifte Taille, dunkler Rock), beide weg. Diebstahls u. a. auf Anord. des I. A.-G. Würzburg. Einl.-Ort: nächstes Ger.-Gef. (C 1183).

Würzburg 1612 1902. R. Staatsanwalt.

12551. **Vitthum** Franz Xaver, led. Stubbsflechter von Boglarn, A.-G. Pfarrkirchen, geb. 11.9.78 in Landersham, Gde. Astenham, A.-G. Roththalmünster, B.-M. Griesbach, weg. Verbr. u. d. Sittlichkeit auf Anord. des I. Vdg. Passau Einl.-Ort: hier Ger.-Gef. (C 768).

Passau 1612 1902. R. Staatsanwalt.

12552. **Denzinger** Auguste, led. Näherin von Wertingen, geb. 9.6.65 in Georgenbaag, Gde. Mörtsach, A.-G. Herrrieden, B.-M. Fenchtwangen, weg. Diebstahls u. a. (E 812, 852);

12553. **Reichenberger** Anton, led. Maurer von Ahenberg, A.-G. Roth, B.-M. Schwabach, geb. dort 1.12.81, weg. Diebstahls (G 1085), beide auf Anord. des I. A.-G. Nürnberg. Einl.-Ort: Nürnberg.

Nürnberg 1612 1902. R. Staatsanwalt.

12554. **Schliser** Josef, led. Dienstknecht von Kretz, Gde. Stobheim, A.-G. Monheim, B.-M. Donauwörth, geb. 7.8.73 in Ruffbühl, A.-G. Monheim, weg. Diebstahls auf Anord. des I. A.-G. Neuburg a/d. Einl.-Ort: nächstes A.-G.-Gef. (A 1064).

Neuburg a/d. 1312 1902. R. Staatsanwalt.

12555. **Ochs** Johann Bapt., led. Kellner Wöttingen, württ. A.-G. Neckarhlm, geb. dort 5.1. weg. Betrugs auf Anord. des I. A.-G. Heigenbrunn (2872).

Regensburg I 1612 1902. Amtsanwalt

12556. **Fischer** Georg, led. Eisenbahnarb. geb. 19.12.60 in Auferszell, A.-G. Hengen, B.-M. Deggendorf, weg. Betrugs auf Anord. I. A.-G. Landau a/Sar (1043).

Landau a/Sar 1612 1902. Amtsanwalt

12557. **Greger** Albert Ludwig*, Drechslerarb. arbeiter, geb. 7.7.68 in Zbaschhof, Preußen, u. Brandstiftung. Vor Zulieferung Nachricht 4

Wainz (Hessen) 1512 1902. Gr. Staatsanw.

*) Zbl. 127110130 (1902).

12558. **Grubmüller** Michael*, led. Monteur, München, geb. 15.8.81 in Passau (zuletzt in Wien u. in Stuttgart, soll jetzt in der Schweiz sein), u. Betrugs u. Zubehörs auf Anord. des I. A.-G. München I. Einl.-Ort: hier. Gef. an der Grub (X 999).

München I 1912 1902. R. Staatsanwalt

*) Zbl. 8816770 (1901).

12559. **Räfer** Therese, led. Inwohnerin der Wilhelmkreuz, A.-G. Freyung, B.-M. Wöhrten, geb. 3.10.86, weg. Betrugsversuchs auf Anord. des I. A.-G. Passau.

Passau 1612 1902. Amtsanwalt (Stadt).

12560. **Ropp** Anton, led. Steinmetz von Esch, A.-G. Bohenstrauß, geb. 2.9.72 in Langauaid, Kr. Rottenburg N.-B., weg. Betrugs u. Unterschlagung auf Anord. des I. A.-G. Tittmoning. Einl.-Ort: nächstes Gef. (C 1170).

Fraunstein 1712 1902. R. Staatsanwalt

12561. **Rautenberg** August, Tagelöhner, geb. 14 in Dreggürth, Kr. Raitenburg i. Oberer Reg.-Bez. Königsberg, weg. Diebstahls u. Betrugs Vor Zulieferung Nachricht (3715).

Wainz (Hessen) 1612 1902. Gr. Staatsanw.

12562. **Schollmaier** Christian, Tagelöhner u. Käferthal, bad. A.-G. Mannheim (47 J., 1,75 m, 1,78 m, kräftig gebaut, volles Gesicht, blonde Haare, dunkler Schnurrbart; schwarzer weicher Stiefel, dunkelgrüne Zippe u. Hose), weg. Betrugs u. d. nachricht, vorläufig ohne Zulieferung (36551. D. 1)

Heidelberg (Baden) 1712 1902.

Gr. Staatsanw.

12563. **Schröder** Margarete, Arbeiterin, 24.5.52 in Würzburg, weg. Diebstahls i. A.-G. Einl.-Ort: nächstes A.-G. (5826).

Darmstadt (Hessen) 1312 1902.

Gr. Staatsanw.

12564. **Singhofer** Moritz, led. Knecht, geb. 18 in Singer, A.-G. Hengersberg, B.-M. Deggendorf, weg. Betrugs auf Anord. des I. A.-G. Heigenbrunn (767).

Bad Reichenhall 1712 1902. Amtsanwalt

Zum Strafvollzuge sind zu verhaften:

12565. **Dorisch** Wilhelm Johann Jakob, 29.3.77 in Ansbach,

12566. **Reich** Johann, geb. 7.11.77 in Eichenbach,

12567. **Klein** Karl Wilhelm, geb. 13.6.77 in Rothenburg o/T.,

12568. **Hirschmann** Johann, geb. 12.7.77 in Rothenburg a. T.,
 12569. **Weißner** Johann Philipp, geb. 21.3.75 in Rothenburg a. T.,
 12570. **Weißer** Michael, geb. 24.3.77 in Rothenburg a. T.,
 12571. **Burthard** Johann Friedrich, geb. 10.5.76 in Kagenburi, Gde. Breitenau,
 12572. **Kohn** Berthold, geb. 28.1.76 in Feucht- wangen,
 12573. **Stoht** Karl, geb. 9.7.76 in Feucht- wangen.
 12574. **Wöckler** Ernst Friedrich, geb. 3.10.76 in Daudorf,
 12575. **Groß** Georg August, geb. 8.10.76 in Riß- mannshallbach, Gde. Heilbrunn,
 12576. **Dünzer** August Carl, geb. 27.2.76 in Ober- unterhof, Gde. Larrieden,
 12577. **Krauß** Johann August, geb. 26.12.76 in Unterampfrach,
 12578. **Christ** Johann, geb. 2.11.76 in Wiesethbrunn,
 12579. **Simon** Johann Michael, geb. 1.3.76 in Wiesethbrunn,
 12580. **Schultheiß** Johann Andreas, geb. 15.11.76 in Heilbrunn, A.-G. Feucht- wangen,
 12581. **Waier** Wilhelm Friedrich, geb. 14.9.77 in Oberampfrach,
 12582. **Baumann** Johann Friedrich, geb. 1.12.77 in Oberhöronn,
 12583. **Heinlein** Johann, geb. 31.5.77 in Flach- sanden,
 12584. **Hirschmann** Johann Michael Friedrich, geb. 26.1.77 in Neuenbittelsau,
 12585. **Schuster** Johann Peter, geb. 3.1.77 in Emdach,
 12586. **Schmidhuber** Georg Friedrich, geb. 21.3.77 in Schmammstorf,
 12587. **Coswald** Johann Heinrich, geb. 24.5.77 in Eichenberg,
 12588. **Schäfer** Jakob, geb. 20.6.77 in Gunzen- haufen,

12589. **Eisen** Johann Christof, geb. 29.8.77 in Nenzenheim,
 12590. **Wark** Johann Sebastian, geb. 8.1.76 in Hemmersheim,
 12591. **Müller** Georg Leonhard, geb. 19.8.76 in Kensch,
 12592. **Mahlein** Markus Leonhard, geb. 12.8.76 in Welbhausen,
 12593. **Schuhmacher** Friedrich, geb. 2.10.77 in Uffenheim,
 12594. **Bühler** Friedrich Leonhard, geb. 5.6.77 in Dinfelsbühl,
 12595. **Klau** Friedr., geb. 3.12.77 in Dinfelsbühl,
 12596. **Vogt** Georg Johann, geb. 12.2.76 in Leitsweiler,
 12597. **Müller** Franz, geb. 28.5.76 in Schafhof,
 12598. **Ghnes** Georg Friedrich, geb. 5.4.77 in Faulenberg,
 12599. **Vogt** Johann Friedrich, geb. 30.10.77 in Leitsweiler,
 12600. **Bauerle** Johann Georg, geb. 3.6.77 in Bindelsbad,
 12601. **Sofmann** Johann Karl, geb. 9.12.77 in Burt,
 12602. **Mäger** Johann Friedrich, geb. 5.2.77 in Wassertrüdingen,
 12603. **Hauer** Leonb., geb. 16.8.77 in Wolfshühl,
 12604. **Wegert** Georg Leonhard, geb. 15.6.77 in Wilburgstetten,
 12605. **Carl** Michael Wilhelm, geb. 25.1.77 in Wittelsbosen,
 12606. **Müller** Georg Wilhelm Friedrich, geb. 8.2.77 in Gunzenhausen,
 12607. **Putmann** Heinrich Ernst, geb. 11.7.77 in Schopflod.

Art. v. 8.1.1901: weq. je eines Verg. der Ver- lezung der Webrpflicht je 1 Mt. Gef., abwendbar durch Erlage von je 300 .M. Geldstrafe.
 A u s b a c h 28/11 1902. R. Staatsanwalt.

A u s f o r s c h u n g e n .

12608. (**Geßtlener Ring.**) Dem Fabrikanten Albert Widmann in Weßikon, Kanton Zürich, Schweiz, wurde am 4.12.1902 im Wabnboje zu Pegguz ein ihm zu Voden gefallener goldener Fingerring mit blankem Saphirstein im Werte von 170 Franken entwendet. Verdächtig ein unbekannter Mann (ungef. 40—50 J., graumeliertes Vollbart; grauer weißer Fülzbit, grauer Haveloch), welcher sich zu gleicher Zeit zu Voden bündte u. einen Gegen- stand in die Westentasche schob (Z. IV 1423).

B r e g e n z (Vorarlberg) 14/12 1902.
 St. l. Bezirksgericht. Abt. IV.
 12609. (**Preiosendiebstahl.**) Am 11./12 12. 1902 wurden dem Goldarbeiter Teuffel in Amberg ge- stohlen: 1 einfache kreisrunde Brillant-Drosche, in der Mitte ein Brillant, unten ein Zweig mit Rosen, Wert 220 .M., 1 quadratförmige Drosche, an den Seiten mit kleinen Perlen in einer Reihe besetzt, in der Mitte ein Anhängsel mit Saphir, Wert 34 .M. u. 1 Paar Brillantboutons, Wert 23 .M. (V 708).
 Amberg 8/12 1902. R. Staatsanwalt.

12610. **100 Mark Belohnung** sind nunmehr auf die Auffindung des vermissten Geschäftsreisenden

David **Bermann** (siehe B. C. P.-Bl. 1902 Nr. 152 Ziff. 11856 u. Nr. 154 Ziff. 12026) von dessen An- gehörigen angesetzt (C 1196).

D e g g e n d o r f 18/12 1902. R. Staatsanwalt.
 12611. **Fruth** Anna von Hersbruck, Mittelfranken, geb. dort 4.5.77, Tochter des Johann F. u. der Margarete, geb. Kähler, weq. Diebstahls Verdachts, in der Zeit vom 22.—29.9.1902 im Gasthaus zum Stern in Bregenz der Wirtstochter Maria Pfanner einen neuen marineblauen Rock mit grünen Samt- vorstößen i. B. von 30 Kronen entwendet zu haben). Spähe nach Täter u. Gut (U IV 5092).

B r e g e n z (Vorarlberg) 13/12 1902.
 St. l. Bezirksgericht. Abt. IV.

Am Ermittlung und Befanntgabe des Aufenthalts nachbezeichneter Personen wird ersucht:

12612. **Görke** Franz Kaver, verh. Maurer von Svait, A.-G. Roth, B.-A. Schwabach, geb. 4.12.63 in Treidelheim, Gde. Mauern, A.-G. Neu- burg a. D., weq. Betrugs (D 4575).
 M ü r n b e r g 15/12 1902. Amtsanwalt (Stadt).

12613. **Fraucis** Karoline, led. Dienstmagd u. Kellnerin von Nigen, Gde. Agatharied, A.-G. Wiesbach, geb. dort 26.10.83 (XI 1021).

12614. **Hil** Maria, 16 J., Näherin von München (I 556), beide als Beuginnen:

12615. **Liebenlechner** Peter, led. Schreiner von München, geb. dort 4.1.81, weg. Zuhälterei (XI 923).
München I 1612 1902. R. Staatsanwalt.

12616. **Guttschön** Josef, led. Tapezierer u. Fabrikarbeiter, geb. 26.1.80 in Augsburg, weg. Diebstahls (918).

Starnberg 1512 1902. Amtsanwalt.

12617. **Kropf** Jakob, led. Geschäftsfreisender von Rothbach, A.-G. Bruck, geb. 30.11.76 in Oberpleiskirchen, A.-G. Alttötting, weg. Betrugs (642).

Garmisch 1512 1902. Amtsanwalt.

12618. **Vornig** Anton, zeitig ganz invalider Fahrer der Kaserne, Spängler, geb. 2.4.80 in Münstler, A.-G. Main, B.-M. Neuburg aD., weg. unerl. Entfernung (III 2609).

München n 1212 1902. R. b. Gericht der I. Division.
12619. **Mirsberger** Katharina, led. Dienstmagd von Ebersbach, Gde. Dormitz, A.-G. Gräfenberg,

B.-M. Forchheim, geb. 30.12.77 in Großenbuch, A.-G. Gräfenberg, weg. Betrugs u. a. (667 705).

Erlangen 1612 1902. Amtsanwalt (Land).

12620. **Wärz** Wilhelm, led. Knecht, geb. 26.12.81 in Pfersee, A.-G. Augsburg, als Zeuge (III 1077).
München I 1712 1902. R. Staatsanwalt.

12621. **Geiß** Wilh., led. Kaufmann von Bamberg, geb. dort 2.12.66, weg. Unterschlagung (X 1041).
München I 1612 1902. R. Staatsanwalt.

12622. **Wächter** Ludwig, led. Metallgießer von Ernstweiler, Gde. Bubenhausen, A.-G. Zwiibrüder, geb. dort 5.8.80, weg. Körperverl. (B 1345).

Zwei Brücken 1512 1902. R. Staatsanwalt.

12623. **Waldenmayer** Maria, geb. Mayer, verk. Händlerin von Hühlschlät aD., B.-M. Dillingen, geb. 7.8.72 in Varnbach (Vernbach), A.-G. Oberdorf, weg. Urkundenfälschung (E 504).

Augsburg 1512 1902. R. Staatsanwalt.

12624. **Fleischer** Ferdinand, led. Agent von Bütten- dorf, Gde. Weingierler, A.-G. Cadolzburg, B.-M. Fürth, geb. dort 4.5.70, weg. Untreue u. a. (B 957).

12625. **Zschau** Alfons Adrian, verw. Monteur von Augsburg, geb. 1.8.58 in Dinkelsbühl, weg. Widerstands u. a. (F 781);

12626. **Scholtes (Zampfohn)** Emma, ca. 40 J., verk. Artistin von Würzburg, weg. Unterschlagung (F 764).

Kürnberg 1612 1902. R. Staatsanwalt.

W i d e r r u f e.

1897: 6163.

1900: 6970. 7073. 10896. 12526.

1902: 3855. 4526. 5593. 5861. 5888. 7035. 7047. 7081. 7122. 7266. 7269. 7671. 8013. 8136.

8482. 8483. 8529. 8752. 9080. 9228. 9247. 9438. 9519. 9615. 9938. 9939. 9943. 10000.

10267. 10324. 10424. 10518. 10519. 10673. 10674. 10832. 10853. 10934. 10936. 11000.

11086. 11284. 11426. 11489. 11633. 11689. 11701. 11786. 11946. 11957. 11959. 11960.

11986. 12056. 12065. 12111. 12112. 12120. 12126. 12153. 12229.

1899: 4109. 4640. 10346.

1901: 5231. 7765. 9334. 9679. 9753. 9795. 10290.

Alphabetische Recapitulation der Namen.

| | | | |
|------------------------------|------------------------------|-----------------------------|--------------------------------|
| Bauerreiß Joh. Georg 12600 | Kruth Anna . . . 12611 | Krattenmacher Josef 12532 | Rautenberg August 12561 |
| Baumann Joh. Friedr. 12582 | Geiß Wilhelm . . . 12621 | 12536 | Reichenberger Anton 12538 |
| Baier Wilhelm Friedr. 12581 | Gregor Albert Ludwig 12557 | Krauß Joh. August 12577 | Räger Joh. Friedr. 12590 |
| Böckler Ernst Friedr. 12574 | Groß Georg August 12575 | Kropf Jakob . . . 12617 | Sampfohn Emma . 12626 |
| Bellchner Johann Ph. 12569 | Grubmüller Michael 12558 | Godermeier Nikolaus 12541 | Sandauer Abraham 12547 |
| Benz Johann . . . 12549 | Guttschön Josef . . 12616 | Korenz Anton . . . 12618 | Schau Alfons Adrian 12625 |
| Benz Margarete . . 12550 | Hauber Leonhard . 12603 | Wahleln Marfus . . 12592 | Schäfer Jakob . . . 12589 |
| Bermann David . . . 12610 | Heinlein Johann . . 12583 | Leonhard 12592 | Schäfer Josef . . . 12584 |
| Bühler Friedr. Leonh. 12594 | Herreiner Johann . . 12532 | Matz Joh. Sebastian 12590 | Schmidhuber Georg 12540 |
| Brauneis Karoline . 12613 | Hirsch Anton 12537 | Maier Johann . . . 12589 | Friedrich 12566 |
| Brügel Hermann . . 12527 | Hirschmann Johann 12568 | März Wilhelm . . . 12620 | Schneider Friedr. Karol. 12548 |
| Brunner Frieda . . . 12548 | Hirschmann Johann | Müller Franz 12597 | Scholtes Emma . . . 12623 |
| Burkhardt Joh. Friedr. 12571 | Michael Friedrich. 12584 | Müller Georg Leonh. 12591 | Schollmaier Christian 12549 |
| Chrißl Johann . . . 12578 | Holmann Joh. Karl 12601 | Müller Georg Wilh. 12591 | Schöder Margarete 12540 |
| Deiterling Johannes 12542 | Huber Franziska . . 12545 | Friedrich 12606 | Schultze Joh. And. 12540 |
| Dänger August Karl 12576 | Huber Georg 12544 | Mirsberger Katharina 12619 | Saubmacher Friedr. 12540 |
| Denninger Auguste . 12552 | Huttmann Heint. Ernst 12607 | Mittelmeier Thessa . 12533 | Schäfer Joh. Peter . . 12590 |
| Dilling Gottlieb . . . 12528 | König Carl Rich. Wilh. 12605 | Nagler Matthias . . . 12540 | Liebenlechner Peter 12615 |
| Dirian Julius 12530 | Käler Theresie . . . 12559 | Oberprüller Johann 12543 | Simen Georg Mich. 12609 |
| Dorck Wilhelm Joh. 12600 | Kettenberger Johann 12534 | Oßinger Karl 12538 | Singhofer Moriz . . 12600 |
| Jacob 12665 | Kilger Felix 12535 | Denold Joh. Heint. 12587 | Hilf Maria 12614 |
| Edelste Franz Kaver 12612 | Klenk Carl Wilhelm 12567 | Dohs Johann Baptist 12555 | Hythum Franz Kaver 12531 |
| Eisen Joh. Christof 12589 | König Berthold . . . 12572 | Prichard Wilh. Karl 12529 | Hogt Georg Johann 12596 |
| Ehnes Georg Friedr. 12598 | Kopp Anton 12560 | Reißer Michael . . . 12570 | Hogt Joh. Friedrich 12599 |
| Fersch Josef 12531 | Kobr Karl 12573 | Reustel (Reustel) 12546 | Wächter Ludwig . . 12622 |
| Fischer Georg 12556 | Krach Johann 12566 | Mathias 12546 | Waldenmayer Maria 12623 |
| Fleischer Ferdinand . 12624 | | Hau Friedrich 12595 | Wegert Georg Leonh. 12604 |



Herausgegeben von der k. Polizei-Direktion München.

Die Herren Bezirksamts-Vorstände

werden hie mit ersucht, jene Gemeindebehörden, welche sich pro 1903 auf das „Bayerische Central-Polizeiblatt“ zu abonniren oder das bisherige Abonnement fortzusetzen gedenken, aufmerksam machen zu wollen, daß bei den kgl. Postanstalten möglichst bald zu abonniren wäre, um die erforderliche Höhe der Auflage bemessen bezw. für rechtzeitige Zusendung des Blattes Sorge tragen zu können. Seit 1. Januar 1899 steht das Abonnement auf das bayer. Central-Polizeiblatt auch allen Privatpersonen frei. Dasselbe empfiehlt sich besonders für Banken, Bankiers, Gasthofs- u. Wirtschaftsbesitzer, Juweliere, Uhrenhändler, Leihanstalten u. Ländler. Das Abonnement beträgt einschließlich der Postzustellung ganzjährig 4 M., dreivierteljährig 3 M., halbjährig 2 M. u. vierteljährig 1 M. (siehe Redaktionsplan v. 1.12.1902, veröffentlicht im b. G.-R.-Bl. 1902 Nr. 148) u. kann bei allen l. Postanstalten bewirkt werden.

Die Redaktion.

ftbefehle. Die bezeichneten Personen sind an die verfolgenden Behörden — Militärarrestanten die nächste Militärbehörde (Bezirks-Kommandos ausgeschlossen) — abzuliefern, wenn nicht ausdrücklich eine Bestimmung getroffen ist. Von der Festnahme ist die verfolgende Behörde unberzüglich zu kündigen. Personen, die von einem Orte außerhalb Bayerns nach Bayern zu verbringen sind, sind an die der bayerischen Landesgrenze zunächst gelegene Uebergangsstation zu verbringen.

2627. **Weder** Christian, Ketten schmied von St. anal. Kr. Saarbrücken, preuß. Rheinprov. (22 J., 1,65 m., kräftig gebaut, schwarze Haare, O-Beine; kurzer Filzbut, grünl. Joppenanzug), wegen Diebstahls. Drahtnachricht, vorläufig ohne Zulieferung (1868, A I 1122).

W e i d e l b e r g (Baden) 17/12 1902. R. Staatsanwalt.

2628. **Bronner** Anton, Korbmacher u. Heizer, 10.1.74 in Wartausen, württ. A.-G. Wiberach 7 m., schlant, gesunde Gesichtsfarbe, halbvolle Augen, dunkle Haare, niedere Stirn, dunkler murrbart, Anflus von Vollbart, am linken Arm weibliche Figur u. einen Stern eintätowiert; kurzer weicher Filzbut, schwarzer Anzug, Zugel mit zerrissenen Sohlen), über welchen weg. u. b e s u. Betrugs die Unterjuchnaschaft verhängt ist am 19.12.1902 aus dem Gef. des l. württ. Obergerichts Urach, Schwarzwaldfkreis, **entstrungen.** Festnahme äußerste Voricht!

W a c h (Württ.) 19/12 1902. R. Amtsgericht

2629. **Altmoser** Heinrich, led. Dienstknecht von Oberrunn, B.-A. München, geb. 7.12.69, zuletzt in Verhaching, B.-A. München, weg. Betrugs i. R. Anord. des l. Vdg. München I (I 792);

2630. **Kirsch** Johann, Kaufmann von Lohse, Ode. enberg, A.-G. Sulzbach, Dpi., geb. 8.8.86, weg. Diebstahls, Betrugs u. Urkundenfälschung auf Anord. des l. A.-G. München I (VIII 1038);

12631. **Wöhrl** August*, led. Schlosser von Nesselwang, A.-G. Füssen, geb. 15.2.78, weg. Diebstahls i. R. auf Anord. des l. A.-G. München I (IX 930). Einl.-Ort f. sämtliche: Gef. am Anger hier;

12632. **Etter** Josef, led. Tagelöhner von Lembach, A.-G. Grafenau, geb. dort 25.11.78, weg. Diebstahls i. R. auf Anord. des l. A.-G. München I. Einl.-Ort: Gef. an der Gruffstr. hier (X 1042).

M ü n c h e n I 20/12 1902. R. Staatsanwalt.

*) Znl 110/8698 (1902).

12633. **Feller** Johann, led. Wagner von Ebannstein, A.-G. Neunburg v. B., geb. dort 10.1.78, weg. Körperverl. auf Anord. des l. A.-G. Neunburg v. B., wohin abzuliefern (117 u).

Neunburg v. B. 16/12 1902. Amtsanwalt.

12634. **Friedrich** Bernhard Gustab, led. Maler, geb. 1.10.73 in Kleinschocher, A.-G. Leizgia, weg. Unterschlagung (A 1966).

F ü r t h i. B. 16/12 1902. Amtsanwalt (Stadt).

12635. **Krazer** Josef, led. Schneider u. Knecht von Trostberg, geb. dort 4.3.71, weg. Unterschlagung auf Anord. des l. A.-G. Trostberg. Einl.-Ort: nächstes A.-G. Drahtnachricht (704)

T r a u n s t e i n 16/12 1902. Amtsanw. f. Trostberg.

12636. **Veibersberger** Max, Infanterist der 1. Komp. 2. Inf.-Rgt., Schriftföher, geb. 24.7.81 in Breyfeld, württ. A.-G. Weinsberg (1.79^o m., schlant, blond, Bartanslug, etwas gebogene Nase, rundes

Sinn, weg. Fahnenflucht. Einl.-Ort: hies. Mil.-Arrestanstalt an der Corneliusstr. (III 2650).
München 1712 1902. Gericht der 1. Division.

12637. **Ullrich** Karl, Kaufmann, geb. 30.8.76 in Sigmaringen, preuß. Prov. Hohenzollern (164 m, rundes volles Gesicht, rötlich-blonder starker Schnurrbart; schwarzer steifer Füllbart, langer grauer Sommerüberzieher, Jackett-Anzug, Weste mit weißen Tüpfeln, Schnürstiefel), weg. Betrugs. Drahtnachricht, ohne Zulieferung (60190. D II 2190).
Freiburg (Baden) 1812 1902.

Or. Staatsanwalt.

12638. **Paulus** Johann, led. Tagelöhner u. Artist von Reinhardshofen, A.-G. Renstadt a. d. Aisch, Mittelfranken, geb. 17.7.69 in Beerbach, A.-G. Renstadt a. A. (zieht mit der Seiltänzerin Therese Sterzer von Windshofen, Gde. Weimberg, A.-G. Fenchthang, in einem Wohnwagen umher), weg. Diebstahls i. R. auf Anord. des f. A.-G. Burgbrach (I 884);

12639. **Wagner** Kunigunde*, led. Arbeiterin von Schneid, A.-G. Forchheim, geb. dort 26.11.71 (führt ihren ungef. 6 Monate alten Knaben mit sich), weg. Betrugs i. R. u. Diebstahls i. R. auf Anord. des f. A.-G. Höchstadt a. d. Aisch (I 887). Einl.-Ort f. beide: nächstes Ger.-Gef.
Bamberg 1712 1902. R. Staatsanwalt.

*) Zul. 11949414 (1902).

12640. **Hosenwirth** August, led. Tagelöhner von Ingolstadt, geb. 25.9.75 in Hanuwohr, Gde. Unfernberri, A.-G. Ingolstadt, weg. Unterschlagung bezw. Betrugs (B 1120).

Ingolstadt 1612 1902. Amtsanwalt (Land).

12641. **Schigelgruber** Hermann, led. Schmied von Milspe, Kr. Hagen, Rgb. Arnberg, Weistalen, Preußen, geb. 18.1.67 in Schwefinghausen, Kreis Schwaben, Rgb. Arnberg, weg. Verbr. des Diebstahls i. R. auf Anord. des f. A.-G. Starnberg. Einl.-Ort: nächstes A.-G.-Gef. (F 842).
München II 1712 1902. R. Staatsanwalt.

12642. **Trost** Johann Valentin*, led. Müller u. Schaftknecht, geb. 13.2.69 in Hundelshausen, A.-G. Gerolzshofen, weg. Betrugs auf Anord. des f. A.-G. Ulmuau, wobin abzuliefern (E 214).
Hahfurt 1612 1902. Amtsanwalt.

*) Zul. 7145190 (1902).

12643. **Wagatha** Josef*, verw. Dienstknecht u. Stallschweizer von Eglhausen, Gde. Schlipp, A.-G. Freising, geb. dort 2.2.60 (einaugig), weg. Diebstahls auf Anord. des f. A.-G. Freising. Einl.-Ort: Gef. an der Baaderstr. hier (B 844).
München II 1812 1902. R. Staatsanwalt.

*) Zul. 114411453 (1902).

12644. **Flemming** Max Arthur, led. Buchbinder von Eibenstock, A.-G. Schwarzenberg, Sachsen, geb. dort 24.8.65, weg. Diebstahls u. a. auf Anord. des f. A.-G. Reichenhall. Einl.-Ort: nächstes Gef. (A 554).
Traunstein 1712 1902. R. Staatsanwalt.

12645. **Eteger** Dionys, led. Knecht von Hagenbill, A.-G. Weingries, geb. dort 17.9.77, weg. Diebstahls u. a. auf Anord. des f. A.-G. Weisenfeld. Einl.-Ort: nächstes A.-G.-Gef. (A 1077).
Neuburg a/D. 1612 1902. R. Staatsanwalt.

12646. **Weimer** Franz Karl*, Dienstknecht von Schmalenberg, A.-G. Waldsüßbach, V.-A. Birmansfeld, geb. 13.10.84, weg. Unterschlagung u. Betrugs auf Anord. des f. A.-G. Waldsüßbach. Einl.-Ort: nächstes A.-G.-Gef. Drahtnachricht (C 1394 1429).

Zweibrücken 1712 1902. R. Staatsanwalt.

*) Zul. 15712237 (1902).

12647. **Zeidl** Peter, verb. Korbsflechter von Humberdorf, A.-G. Bogen, geb. 29.7.68 in Müml. Gde. Albertsbried, A.-G. Bogen, weg. Diebstahls u. Betrugs auf Anord. des f. A.-G. Rottenburg i. N.-B. (557).
Rottenburg i. N.-B. 1912 1902. Amtsanwalt.

12648. **Behrmelster** Fridolin, led. Tapezierer u. Sattler von St. Lorenz, A.-G. Kempten, geb. 18.5.77 in Breiten, Gde. St. Lorenz, weg. Betrugs auf Anord. des f. A.-G. Augsburg. Einl.-Ort: nächstes A.-G.-Gef. (B 571).
Augsburg 1712 1902. R. Staatsanwalt.

12649. **Gschlinger** Anna, led. Näherin von Lupsburg, A.-G. Varsberg, geb. 16.7.83 in Ingolstadt, weg. Diebstahls auf Anord. des f. A.-G. Ingolstadt. Einl.-Ort: nächstes A.-G.-Gef. (B 960).

Eichstätt 1812 1902. R. Staatsanwalt.

12650. **Sturmann** Paul, led. Händler von Uebelsfeld, A.-G. Neustadt a. Aisch, geb. 8.7.73 in Neuenbürg, Gde. Heinersdorf, A.-G. Herzogenaurach, V.-A. Höchstadt a. Aisch, weg. Verleumdung auf Anord. des f. A.-G. Fenchthang. Einl.-Ort: nächstes A.-G.-Gef. (A 829).

Augsburg 1712 1902. R. Staatsanwalt.

12651. **Wittermeir** Josef, verb. Handlungsreisender von Gern, A.-G. Eggenfelden, geb. dort 5.8.68, weg. Unterschlagung (5203).

Augsburg 1912 1902. Amtsanwalt (Stadt).

12652. **Wahler** Wilhelm, led. Väder u. Eisenbahnarbeiter von Nürnberg, geb. dort 22.5.76, weg. Verbr. des Diebstahls auf Anord. des f. A.-G. Landau a./Sar. Einl.-Ort: nächstes Ger.-Gef. Drahtnachricht (III 2470).

Straubing 1912 1902. R. Staatsanwalt.

Schabgräber-Schwindel durch Zigeuner.

12653. **Wolf** Juliane*, geb. 29.11.79 in Königsbach, Tochter des 53 Jahre alten Zigeuners Johann Georg Wolf von Laubenheim, Kr. Mainz, Hessen, u. der Rosa, geb. Reinhardt (übermittelgroß, schlank, schwarze Haare, etwas dunkles, aber hübsches Gesicht; rötliche oder bläuliche Taille), weg. Betrugs (Schabgräberschwindel im Betrage von 1900 *).
Juliane Wolf scheint sich inzwischen mit einem Zigeuner (Schaupspieler, italienischer Vabnarbeiter) verheiratet zu haben. Vor Zulieferung Drahtnachricht (76557. I 3076).

Karlruhe (Baden) 1812 1902.

Or. Staatsanwalt.

*) Zul. 11749162 (1901).

Zum Strafvolzuge sind zu verhaften:

12654. **Preiß** Johann*, gesch. Glaser von Hundsdorf, A.-G. Bogen, geb. dort 17.10.64; Art. 29.11.1902: weg. Körperverl. 6 Wochen Gef. Einl.-Ort: nächstes Vdg.-Gef. Drahtnachricht (III 547).
Straubing 1712 1902. R. Staatsanwalt.

*) Zul. 4613458 (1902).

12655. **Walter** Josef, led. Maurer von Bergbar, A.-G. Bilsbiburg, geb. 4.11.81 in Gerzen, A.-G.

Leibniz (mittelgroß, kräftig gebaut, längliches
sicht, schwarze Haare, dunkle Augen, gerade Nase,
mehrfach dunkelblondes Schnurrbartchen, kleiner Mund);

Urt. v. 25.11.1902; weg. gef. Körperverl. 3 Monate
15 Tage Gef. Einl.-Ort: Gef.-Anst. Ulmberg (II 604).
Landshut 1812 1902. R. Staatsanwalt.

A u s f o r s c h u n g e n.

2656. (**Verdächtiger Besitz**) 6 Geldsäckchen
schwedener Größe u. Farbe. 1 Pannschere mit
Eisenholzschalen u. 1 amerikanischer Schrauben-
schlüssel, sämtliches vermutlich gestohlen, wurden
am 13.11.1902 bei dem Tagelöhner Josef **Wagner**
Stöckelsberg, A.-G. Kasch, B.-A. Neumarkt i. Opl.
landen, Wagner hat sich in den 80er u. 90er
Jahren bei Nürnberg, Weiden u. Wörthshofen, B.-A.
Nebelheim, aufgehalten (D 707).
Ulmberg 1812 1902. R. Staatsanwalt.

2657. (**Unbekannter Dieb**) Bei dem wirt.
abgericht. Ellwangen befindet sich als rückfälliger
Dieb ein Handwerksbürsche in Kost, welcher sich
als **Maria's Helfer**. Näher u. Konditor von Offen-
bach a. Main (Hessen), beheimatet in Bruch bei
Langen, nennt. Dieser Bürsche, ein Gelegenheits-
dieb (Schwarze Haare, bayerischer Dialekt, gutes,
rundes Benehmen; in Stahl gefasste Brille) reist
haufig auf den Namen eines Konditors Adolf **Verran-**
ner od. **Reinemann** von Erlangen, u. führt die
oblenen Papiere des Wäderehilfen Josef **Netter**
Töning, B.-A. Weilgries, u. die vermutlich
schon gestohlene Mitgliedskarte eines Konrad
Abber zum Stuttgarter Gesellenderein bei sich.
weiteren, vermutlich gestohlenen Gegenständen
er in seinem Besitz: 2 weiße Schürzen, gez. J. N.,
zwei weiße Handtücher, das eine M. E., das
andere K. G. gezeichnet.
Ellwangen (Wirt.) 1712 1902.

R. Unt.-Richter.

u. Ermittlung und Bekanntgabe des Aufenthalts
nachbezeichneter Personen wird ersucht:

2658. **Albrecht** Ludwig*, led. Schuster von
Eggenhofen, geb. dort 8.12.79, weg. Betrugs (D 1066);
2659. **Heubert** Andreas, led. Schneider von
Langen, Gde. Bondbruck, B.-A. Wilsbiburg, geb.
dort 24.5.82.

2660. **Strehler** Alfred, led. Bildhauer von Glonn,
A. Ebersberg, geb. dort 18.12.82, beide weg.
Unterschlagung (F 879).
Nürnberg 1612 1902. R. Staatsanwalt.

Zul. 1311041 (1902).

2661. **Mit** Krejzeng, geb. Will, Tapezierer-
frau von Neumarkt a. R., geb. 17.10.73 in Köp-
pen, A.-G. Nottbalmünster, B.-A. Griesbach, weg.
Betrugs (A 6397).
R. in d. N. I 1712 1902. R. Staatsanwalt.

2662. **Mel** Jakob, 23 J., Tagner von Weblingen,
A. Mairerslautern, als Zeuge (B 792).
Weilbrunn 1912 1902. R. Staatsanwalt.

2663. **Christgau** Johann, Händler, geb. 7.12.77
Burgfarnbach, B.-A. Fürth, weg. Körperverl. u. a.
sonst. (A 16).
Erlangen 1712 1902. R. Staatsanwalt (Stadt).

2664. **Freese** Rudolf, led. Schreiner, geb. 22.2.83
Traustow, Rgb. Stettin, Preußen, als Zeuge
(F 797).
N. s. b. a. d. 1512 1902. R. Staatsanwalt.

12665. (**Engel Eva**)*, led. Magd von Fulda, preuß.
Prov. Hessen-Rhassau, geb. 31.10.85 in München, als
Zeugin (II 11309);

12666. **Sareiber** Alfred, Kaufmann u. Agent
der Amsterdamer Prämienversicherungsbank von Königs-
berg in Preußen, geb. 16.3.77, weg. strafbaren Eigen-
nutzes (XII 965101).
München I 2012 1902. R. Staatsanwalt.

*) Zul. Weil. IX1902 (Landesverwiesene).

12667. **Fration** Philipp, led. Maurer u. Stuckateur
von Telve di Sopra, Bez.-G. Borgo, Tirol, geb. dort
22.9.78 (E 6372).

12668. **Watz** Oskar, led. Fuhrknecht von Kirchberg,
geb. 24.10.75 in München (C 5737).

12669. **Sieber** Emma, Kellnerin von München,
geb. dort 7.3.86 (D 6716), sämtliche weg. Diebstahls;
12670. **Fellner** Ferdinand, led. Tagelöhner von
Gaspoldsbofen, Bez.-G. Nied. Oberösterreich., geb.
4.9.66 in Grieskirchen, Bez.-G. Wels, Oberöster.,
weg. Betrugs (E 6197);

12671. **Jungund** Urban, led. Tagelöhner von
Bács-Almás, Komitat Bács-Bodrog, Ungarn, geb. dort
23.5.75, weg. Widerstands u. a. (D 6213).

München I 1812 1902. R. Staatsanwalt.

12672. **Furtner** Johann, led. Eisenbahnarbeiter
von Biebing, A.-G. Rosenheim, geb. dort 29.5.68,
weg. Unterschlagung (2915).

München II 1812 1902. R. Staatsanwalt.

12673. **Gastager** Job., led. Knecht von Vogling,
A.-G. Traunstein, geb. 27.12.74 in Weitwies, Gde.
Vogling, weg. gef. Körperverl. (F 901);

12674. **Hoimer** Franz*, led. Bürstenmacher von
Steyr, Oberösterreich., geb. dort 22.11.69, weg. Betrugs
i. R. (F 902).

München II 1612 1902. R. Staatsanwalt.

*) Zul. 15612175 (1902).

12675. **Gaug** Johann, led. Kofer u. Schweizer,
geb. 17.4.78 in Ebenbach, Gde. Erlennmoos, D.-A.
Vibera, weg. Betrugs (B 1798).

Kempten 1612 1902. R. Staatsanwalt (Stadt).

12676. **Jürsch** Josef, led. Bergarbeiter von
Hohen, Bez.-G. Böhmenisch-Leipa, Böhmen, geb. dort
28.7.68, weg. Unterschlagung (1261).

Weilheim 1812 1902. R. Staatsanwalt.

12677. **Künzel** Johann, led. Gerichtsschreiber,
geb. 7.7.81 in Staffelfeld, weg. Unterschlagung (4917).
Mugsburg 1812 1902. R. Staatsanwalt (Stadt).

12678. **Klingel** Gottfr., led. Schäfer von Eisingen,
bad. B.-A. Pforzheim, weg. Körperverl. (D 899).

Mugsburg 1612 1902. R. Staatsanwalt.

12679. **Vossler** Paulus, led. Gürtler, geb. 5.8.75
in Hahlfirchen, A.-G. Wiesbaden, B.-A. Zweibrücken,
weg. Betrugs (540).

Forchheim 1712 1902. R. Staatsanwalt.

12680. **Oberlehner** Ludwig Jakob, led. Haus-
diener von Stephanskirchen, A.-G. Rosenheim, geb.
12.5.71 in Rosenheim, weg. falscher Anschuldigung
(B 926).

Traunstein 1612 1902. R. Staatsanwalt.

12681. **Weberer** Georg*, led. Kutscher, geb. 8.5.70 in Altentham, weg. Betrugsversuchs (A 3621);
 12682. **Wohl** Karl Josef, led. Schneider, geb. 13.9.68 in Trier, weg. Unterschlagung (A 3633).
 Fürth i. B. 1612 1902. Amtsanwalt (Stadt).

*) Zul. 14411426 (1902).

12683. **Waher** Kaspar, umberziehender led. Tagelöhner von Holzapfelshof, Gde. Wolfertsbrunn, A.-G. Dinkelsbühl, geb. dort 2.1.37, als dringender notwendiger Zeuge zur Verhandlung vom 3) d. Mts. i. S. Schrott Otto weg. Diebstahls (VIII 244).
 Eichstätt 1812 1902. R. Staatsanwalt.

12684. **Wuppert** Kaspar, led. Arzt, geb. 20.12.73 in Beilarn, A.-G. Regenstau, B.-M. Stadtmhof, weg. Verbr. w. d. Leben (III 662).
 München I 1912 1902. R. Staatsanwalt.

12685. **Widl** Paulus, led. Tagelöhner, geb. 2.2.83 in Enzenrieth, A.-G. Weiden, B.-M. Neustadt W.N., als Zeuge (534).
 Weiden 1712 1902. R. Staatsanwalt.

12686. **Weinberger** Maria*, Dienstmagd, geb. 13.9.76 in Ludwigsfeld, A.-G. München II, weg. Betrugs (699).
 Starenberg 1712 1902. Amtsanwalt.

*) Zul. 11919472 (1902).

12687. **Wüstner** Friedr.*, led. Binselmacher von Schopfloch, A.-G. Dinkelsbühl, geb. dort 30.6.78, weg. Körperverletzung (D 891).
 Fürth 1512 1902. R. Staatsanwalt.

*) Zul. 149111714 (1902).

12688. **Wittmann** Max, led. Schmied von Adelshausen, A.-G. Schrobenhausen, geb. 20.5.78 in Ludwigsmoos, A.-G. Neuburg a. D., weg. Hausfriedensbruch (F 3975 b).
 München I 1512 1902. Amtsanwalt.

12689. **Wuhl** Anna, Prostituirte, geb. 31.12.76 in Ziegenhain bei Kassel, preuß. Prov. Hessen-Nassau, als Zeugin (464).
 Heidelberg (Baden) 1912 1902.

Gr. Unt.-Richter.

12690. **Zangerl** Wendelin von Peruch, Bez.-F. Landec, Tirol, geb. dort 1852, verh., früher Bauer in Gurnau bei Landeck, zuletzt in Ueberlingen am Bodensee, Baden, derzeit unbekanntem Aufenthalt in Bayern, weg. Verbrechen des Betrugs (Z 69) 22.
 Landeck (Tirol) 1812 1902.

R. I. Bezirksgericht, Abt. II.

12691. **Zeyer**, geschiedene **Zelzer**, Anna, Kellnerin, geb. 26.12.73 in Oggenshausen, württ. A.-G. Heidenheim, weg. Betrugs. Dieselbe ist gegen ander zu sendenden Eröffnungsnachweis aufzufordern, bei Vermeidung steckbrieflicher Verfolgung ihren Aufenthalt hierher anzuzeigen.
 Tettnang (Württ.) 2012 1902. R. Amtsgericht.

12692. **Zrant** Immanuel Gottholb*, 39 J., led. Tagelöhner von Schwaibheim, württ. A.-G. Waiblingen, weg. Nötigung. Dieselbe ist gegen ander zu sendenden Eröffnungsnachweis aufzufordern, bei Vermeidung steckbrieflicher Verfolgung seinen Aufenthalt ungesäumt hierher mitzutheilen.
 Ravensburg (Württ.) 1812 1902.

Strafkammer des l. Landgerichts.

*) Zul. 135110848 (1902).

12693. **Zoser** Maria, led. Dienstmagd von Egg, A.-G. Jüssen, geb. dort 3.11.72, als Zeugin (C 90) Rempten 1612 1902. R. Staatsanwalt.

12694. **Zacherl** Jakob, led. Schneider von Grünwald, A.-G. München II, geb. 19.1.81 in München, weg. Unterschlagung (667).
 Garmisch 2012 1902. Amtsanwalt.

W i d e r r u f e .

| | | | | |
|---|--------------|-------------|-------------------------|-----------------------|
| 1888: 2540. 3068. | 1897: 11819. | 1898: 4862. | 1900: 1041. 2912. 2913. | 1901: 5710. 7755. 779 |
| 1899: 1539. | | | | |
| 1902: 111. 4015. 4016. 5964. 8602. 9623. 9759. 9904. 10792. 10850. 11325. 11478. 1167 | | | | |
| 11733. 11743. 11882. 12062. 12081. 12609. | | | | |

Alphabetische Recapitulation der Namen.

| | | | |
|--|--|---|---|
| Albrecht Ludwig . . . 12658
Alt Krestenz . . . 12661
Alst Jakob . . . 12662
Beder Christian . . . 12627
Bonner Anton . . . 12628
Christgau Johann . . . 12663
Gschlinger Anna . . . 12649
Altemoser Heinrich . . . 12629
Engel Eva . . . 12665
Feller Johann . . . 12643
Kellner Ferdinand . . . 12670
Kemling Mar Ant. . . 12649
Frank Immanuel Gotth. . . 12692
Fratton Philipp . . . 12667
Freese Rudolf . . . 12664
Friedrich Bernh Gust. . . 12634
Kurrner Johann . . . 12672
Gschlager Johann . . . 12673
Zeyer Anne . . . 12691 | Halbherr Konrad . . . 12657
Haug Johann . . . 12675
Henemann Adolf . . . 12657
Hermann Adolf . . . 12657
Hoser Maria . . . 12693
Heimer Franz . . . 12674
Fürchil Josef . . . 12676
Amgrund Urban . . . 12671
Kessler Zacharias . . . 12657
Hünel Johann . . . 12677
Kirsch Johann . . . 12630
Kringel Gotthard . . . 12678
Koch Oskar . . . 12668
Kraher Josef . . . 12635
Kurzmann Paul . . . 12650
Leiberberger Mar . . . 12636
Litterst Karl . . . 12637
Lessar Paulus . . . 12679
Weberer Georg . . . 12681 | Mayer Kaspar . . . 12683
Rittermeier Josef . . . 12651
Wuhl Anna . . . 12689
Neubert Andreas . . . 12659
Netter Josef . . . 12657
Nobl Karl Josef . . . 12682
Oberlehner Ludwig
Jakob . . . 12680
Paulus Johann . . . 12634
Pfabler Wilhelm . . . 12652
Reich Johann . . . 12654
Rosenwitzer August . . . 12640
Ruppert Kaspar . . . 12684
Schidelgruber Herm. . . 12641
Schreiber Alfred . . . 12666
Seibl Paulus . . . 12685
Seibl Peter . . . 12647
Zeyer Anna . . . 12691
Zieber Emma . . . 12669 | Steger Dionys . . . 1264
Sterr Josef . . . 1266
Strebler Alfred . . . 1264
Trost Joh. Valentin . . . 1264
Wagatha Josef . . . 1264
Wagner Josef . . . 1266
Wagner Kurtigunde . . . 1266
Walter Josef . . . 1266
Weimer Franz Karl . . . 1266
Weinberger Maria . . . 1266
Weibste August . . . 1264
Wehrmeister Fridolin . . . 1264
Wühner Friedrich . . . 1268
Wittmann Mar . . . 1268
Wolf Juliane . . . 1265
Zacherl Jakob . . . 1269
Zangerl Wendelin . . . 1269 |
|--|--|---|---|



Herausgegeben von der k. Polizei-Direktion München.

Gastbefehle. Die bezeichneten Personen sind an die verfolgenden Behörden — Militärarrestanten in die nächste Militärbehörde (Bezirks-Kommando ausgeschlossen) — abzuliefern, wenn nicht ausdrücklich andere Bestimmung getroffen ist. Von der Festnahme ist die verfolgende Behörde unverzüglich zu verständigen. Personen, die von einem Orte außerhalb Bayerns nach Bayern zu verbringen sind, sind an die der bayerischen Landesgrenze zunächst gelegene Ubergangsstation zu verbringen.

12695. **Dölling** Karl Rudolf* (alias **Rahnner** Koris, **Würfel** Wilhelm), Brauer, geb. 31.10.69 in Reipfstaun, N.-G. Reichenbach, N.-S. Plauen, Sachsen alias in Johannsgeorgenstadt, sächsl. N.-S. Schwarzenberg) — A 385401 —,

12696. **Witersch** Karl**, led. Kaufmann, geb. 30.8.76 in Sigmaringen, Hohenzollern (A 1527), beide wegen Betrugs:

12697. **Wes** Franz Haber***, Anstreicher, geb. 16.84 in Straubing, weg. Diebstahl u. a. (A 1038);

12698. **Wöcker** Eduard†, Eisengießer, geb. 31.6.77 in Zellma, Osterr. (A 69798),

12699. **Waraun** Gustav Adolf, Schreiner, geb. 28.9.61 in Hasenberg, Kr. Wehlau, Kgb. Königsberg, Ostpreußen (A 34299),

12700. **Wegendorfer** Johann, Uhrmacher, geb. 16.8.74 in Egerding, Bez.-H. Weisk, Osterreich (A 1370),

12701. **Wass** Heinrich, Kolporteur, geb. 17.7.69 in Selbig, N.-G. Naila (A 1569), letztere 4 wegen Betrugs u. a.:

12702. **Wronner** Friedrich, Hausburche, geb. 2.6.86 in Hof (A 1280),

12703. **Röhler** Karl, 18 J., Tischler von Petschau, Bez.-H. Karlsbad, Böhmen (A 490401), beide wegen Unterschlagung:

12704. **Hartmann** Georg, led. Kaufmann, geb. 17.75 in Kulmbach, weg. Sachbeschädigung (A 886498);

12705. **Rügel** Friedrich, Brauer, geb. 3.8.73 in München, weg. Unterschlagung u. Betrugs (A 639198);

12706. **Kürzel** Wendelin††, Maurer, geb. 29.9.54 in Sulzfeld, N.-G. Königshofen im Grabfeld, weg. Diebstahl (A 712);

12707. **Simon** Friedrich, Metzger, geb. 5.11.78 in Pegelorden, N.-G. Kronach, weg. Beleidigung u. a. (A 1594401), sämtliche auf Anord. des k. N.-G. Bayreuth.

Wagrecht 20/12 1902. Amtsanwalt (Stadt).

*) Zul. 4913554 (1902).

***) Zul. 162112637 (1902).

†) Zul. 143111364 (1902).

††) Zul. 14611478 (1901).

†††) Zul. 4913824 (1901).

12708. **Guggenberger** Kaspar, verh. Tagelöhner in Vürten, N.-G. Mühlhof, geb. dort 5.12.73, zul. Markt, N.-G. Altötting, weg. Diebstahl auf nord. des k. N.-G. Altötting. Einl.-Ort: nächstes ei. (D 1205).

Traunstein 19/12 1902. K. Staatsanwalt.

12709. **Rubitschel** (Kubiček) Eduard, led. Schmied von Dvoldowitz (Děpoltice), Bez.-Ger. Neuern (Nyřsko), Bez.-H. Klattau (Klatovy), Böhmen, geb. dort 10.11.83, weg. Körperverletzung auf Anord. des k. N.-G. Passau. Einl.-Ort: nächstes N.-G.-Gef. (D 866).

Passau 18/12 1902. K. Staatsanwalt.

12710. **Rohn** Ludwig, led. Tagelöhner von Fuchsmühl, N.-G. Waldsassen, V.-M. Tirschenreuth, geb. dort 20.4.69.

12711. **Stramberger** Stephan, verh. Eisenbahnarbeiter von Zell a. d. Roth, N.-G. Hilpoltstein, geb. 17.7.63 in Roth a. Sand, V.-M. Schwabach,

12712. **Weiß** Johann Georg, Tagelöhner u. Eisenbahnarbeiter, geb. 23.6.63 in Bänhof, Gde. Rothenbrunn, N.-G. Auerbach, V.-M. Eschenbach, sämtliche weg. Verbr. v. d. Sittlichkeit auf Anord. des k. N.-G. Kallt. Einl.-Ort: nächstes N.-G.-Gef. (D 635).

Amberg 19/12 1902. K. Staatsanwalt.

12713. **Nieser** Gabriel, led. Erbarbeiter, geb. 30.1.74 in Schlitters, Bez.-Ger. Jügen, Bez.-H. Schwaz, Nord-Tirol, weg. Diebstahl auf Anord. des k. N.-G. Traunstein. Einl.-Ort: nächstes N.-G.-Gef. (1026).

Traunstein 18/12 1902. Amtsanwalt (Land).

12714. **Hosenberger** Blasius, led. Tagelöhner von Hain, N.-G. Aschaffenburg, geb. dort 25.1.79 (1,66 m, unterseht, ovales Gesicht, gesunde Gesichtsfarbe, blonde Haare u. Augenbrauen, graue Augen, rundes Kinn, schielt mit dem rechten Auge) u.

12715. **Kolb** Auguste (gibt sich als die Ehefrau des oben bez. **Hosenberger** aus u. führt dessen Namen), led., von Allendorf, L.-M. Weilburg, preuß. Prov. Hessen-Rassau, geb. dort 29.5.80 (1,56 m, schlant, ovales Gesicht, blonde Haare u. Augenbrauen, niedere Stimm, graue Augen, rundes Kinn), beide wegen Betrugs auf Anord. des k. N.-G. Aschaffenburg. Einl.-Ort: nächstes Ger.-Gef. (2289).

Aschaffenburg 17/12 1902. K. Staatsanwalt.

12716. **Rühni** Am bro s Nikolaus, Kaffee, geb. 8.4.73 in Kirchheim, bad. N.-G. Heidelberg (29 J., 1,60 - 1,70 m, schlant, schwarze Haare, schwarzes Schnurrbartchen; Havelock), weg. Unterschlagung. Drahtnachricht, vorläufig ohne Zulieferung (36629. D 2344).

Heidelberg (Baden) 18/12 1902.

Gr. Staatsanwalt.

12717. **Schaller** Gaston, led. Reisender von Zehnaeder, Str. Zaberu, Unterelsaß, geb. dort 16.8.82, weg. Betrugs auf Anord. des I. A.-G. Bamberg I. Einl.-Ort: bief. Vdg.=Gef. (B 782).

Bamberg 1912 1902. R. Staatsanwalt.

12718. **Schwarzmueller** Willibald, Tagelöhner von Buchberg, A.-G. Deggendorf, geb. dort 10.7.60, weg. Betrugs auf Anord. des I. A.-G. Tittmoning Einl.-Ort: nächstes A.-G.=Gef. (T 352).

Laufen a. Salzg. 1412 1902.

Amtsanwalt f. Tittmoning.

12719. **Taubmann** Max, gesch. Metzger u. Brauer von Massenburg, Gde. Ködnitz, A.-G. Kulmbach, geb. dort 16.3.64, weg. Betrugs i. R. auf Anord. des I. A.-G. Kronach. Einl.-Ort: bief. Vdg.=Gef. (C 1031).

Bamberg 1712 1902. R. Staatsanwalt.

12720. **Wrandl** Franz, led. Erbarbeiter u. Mechaniker von Dechem, Bez.-Ger. Neuern (Nyrsko), Bez.-G. Klattau (Klatowy), Böhmen, geb. 4.7.76, weg. Betrugs auf Anord. des I. A.-G. Passau, wohin abzuliefern.

Passau 2012 1902. Amtsanwalt (Stadt).

12721. **Festert** Karl, led. Schneider von München, geb. 6.4.85 in Kolberrnoor, A.-G. Nibling, weg. Diebstahls auf Anord. des I. A.-G. Traunstein. Einl.-Ort: nächstes A.-G.=Gef. (A 900).

Traunstein 1912 1902. Amtsanwalt (Land).

12722. **Greger** Johann Ev. (*), led. Anstreicher von Walbentreuth, A.-G. Waldjassen, B.-M. Tirschenreuth, geb. 13.7.78 in Schallach, A.-G. Wiesbad, weg. Diebstahls u. Betrugs auf Anord. des I. A.-G. Tölz, wohin abzuliefern (C 911).

München II 1912 1902. R. Staatsanwalt.

*) Zul. 158412294 (1902).

12723. **Silbert** Peter, verh. Scherenschleifer, geb. 6.4.73 in Neuhofen, A.-G. Ludwigsbafen a/Nb., weg. Diebstahls. Einl.-Ort: A.-G.=Gef. Herzogenaurach (389).

Schäftadt a/Nb. 2012 1902. Amtsanwalt

f. Herzogenaurach.

12724. **Neumann** Georg, led. Reisender von Hirschberg, Nab. Lisant, Schleien, geb. dort 3.9.81, weg. Betrugs auf Anord. des I. A.-G. Miltenberg (M 455).

Miltenberg 1912 1902. Amtsanwalt.

12725. **Wians** Karl Markus (*), Schirmhändler, geb. 29.4.82 in Feitenburg, württ. A.-G. Tübingen.

12726. **Wians** Otto Johann Georg (**), Schirmhändler, geb. 4.7.84 in Winterstettendorf, württ. A.-G. Waldsee, beide Söhne des verstorb. Johann Baptist Wians u. der Köhne, geb. Schmidt, von Lügenhardt, württ. A.-G. Horb.

12727. **Walter** Johann Rupert (***) , ungef. 20 J., Händler von Bams, Bez.-G. Laudeck, Tirol, sämtliche weg. Landfriedensbruchs. Einl.-Ort: bief. A.-G.=Gef. Ravensburg (Württ.) 1912 1902.

R. Unt.-Richter.

*) Zul. 10447993 (1902).

**) Zul. 10447994 (1902).

***) Zul. 10447996 (1902).

12728. **Schuler** Julius, led. Schreiner (angeblich Kaufmann), geb. 25.7.73 in Stuttgart (29 J., 1,66

bis 1,68 m, schlant, dunkle Haare, dunkler Schnurrbart, schießt; Zwider mit dunkler Färbung; schwarzer steifer Hut, schwarzer Ueberzieher, grau-grüner, großkärterter, od. schwarzer Anzug), weg. mehrfachen Betrugs. Drahtschicht, vorläufig ohne Zulieferung (85046. D I 5686).

München I 2012 1902.

Gr. Staatsanwalt.

12729. **Haack** Elisabeth, geb. Pfansch, Malerchefe von Viebenstein, A.-G. Kößting, geb. 6.1.58 in Hohenbüschlarn, A.-G. Wolfratshausen, weg. Körperverletzung auf Anord. des I. A.-G. München I (E 5634).

München I 2012 1902. Amtsanwalt.

12730. **Zandbichler** Josef, Maurer von Jenbach, Bez.-G. Schwaz, Nord-Tirol, geb. 18.5.73 in München, Bez.-G. Schwaz, Nord-Tirol, geb. 13.4.71 in Schwaz, beide weg. Körperverletzung auf Anord. des I. A.-G. Traunstein (B 361).

Traunstein 2012 1902. Amtsanwalt (Stadt).

12732. **Schneider** Johann, Hausburche von Heidelberg, Baden.

12733. **Land** Matthias, geb. 11.4.74 in Frankfurt a. M., Kreußen, beide weg. Diebstahls. Vor

Zuführung Nachricht (6184).

Maiuz (Hessen) 1712 1902. Gr. Staatsanwalt.

12734. **Gramer** Bernhard, Arbeitslohn der Reserve, led. Dienstknecht von Rettenbach, A.-G. Günzburg, geb. dort 23.9.79, weg. erschw. Ungehorsams im Militärges. Dillingen im Arrest gewesen 23 J., ungef. 1,63 m, kräftig gebaut, volles Gesicht, schwarze Haare, schwarzer kleiner Schnurrbart, finstere bis schwarzer weicher Hut, dunkler Anzug) ist aus dem Militärges. Dillingen entwichen. Sieder abzuliefern (G 16).

Dillingen 1712 1902. R. Bezirkskommando.

12735. **Huber** Karl, led. Viehhändler von München, geb. 26.7.79 (ungef. 1,75 m, unterseht, blonde Haare, blonder Schnurrbart, Münchner Dialekt, gewohntes Auftreten), weg. Betrugs auf Anord. des I. A.-G. München I. Einl.-Ort: bief. Gef. an der Grunir (VI 1051).

München I 2312 1902. R. Staatsanwalt.

12736. **Hof**, geb. **Wahle**, Sabine von Ober Langau, württ. A.-G. Tettmang, verh., 42 J., geb. in Buchenberg, zuletzt Fabrikarbeiterin in Dornbirn Bez.-G. Feldkirch, Borsarlberg, weg. Diebstahls oftmals verbestraft, weg. Verbr. des Diebstahls u. Betrugs. Dieselbe ist dringend verdächtig, in letzter Zeit zum Schaden der Familie Neusburger u. Gütle i. silb. Damenremontoirubr mit Goldreißer, nebst Kette, Wert 22 Kronen, 1 Paar braune gestrichelte Handschuhe, Wert 2 Kronen 50 Heller, 1 Paar Hofe, Wert 4 Kr., 1 Wasserfadpfeife mit 2 Kr., Wert 2 Kr. 20 Heller u. Kindswäsche, Wert 2 Kronen, entwendet zu haben, u. hat sich am 4.12.1902 mit Hinterlassung einer betrügerischen Schuld von Dornbirn angeblich nach Langau, württ. A.-G. Tettmang, entfernt (142/210).

Dornbirn (Vorarlberg) 2012 1902.

R. I. Bezirksgericht, Abt. III.

Zum Strafvolzuge sind zu verhaften:

12737. **Wang** Val., led. Dienstknecht, Infanterie II. Klasse der Reserve, geb. 30.5.80 in Gombau

einpfalz, zul. in Linden (1,65 m, unterseht, blonde
arc, Narbe an der Stirne); Urt. des Gerichtes
l. 3. Division vom 19.11.1902; weg. mit Berg.
Diebstahls u. a. 42 Tg. mittleren Arrestes.
l.-Ort: nächste bayr. Kommandantur (7171).

andau (Wfalz) 2012 1902.

R. b. Gericht der 3. Division.

12738. **Schäh!** Theres*, led. Hausiererin von
Hauzenberg, A.-G. Wegscheid, geb. 30.4.47 in Wabb,
A.-G. Wegscheid; Urt. v. 31.5.1902; weg. Zoll-
defraudation 6 Mte. Gej. event. 2304 A. Einl-
Ort: Gej.-Anst. Sulzbach (B 80).

Vassau 1712 1902.

R. Staatsanwalt.

*) Zul. 15712505 (1901).

Ausforschungen.

739. **Gestohlen** wurden am 18.12.1902 in Mann-
aus dem Hause Mathysstraße Nr. 1: Ein Messer-
solber mit Patronen; ein mattsilbernes Cigarren-
z mit Eiselerungen; ein silbernes Taschenmesser
Jugendstiel mit verschiedenen Blumen auf dem
t; ein Taschenmesser mit Horngriff; ein goldenes
ndenknöpfchen mit einem Rubin; ein goldener
renting mit 1 Saphir und 2 Brillanten; ein
b. Herrenting mit 1 Brillant; ein Etui mit 2
b. Hemdknöpfchen mit weißen Steinen; ver-
edene Münzen, darunter 1 Golddollar; eine mit
edel veredene Glasbüchse mit etwa 40 alten
wfer- u. Silbermünzen, darunter 1 Fünfrankstüd
Louis Philippe; eine alte silberne Herren-
montoiruhr mit abgenüßtem Goldrand, weißem
ferblatt, römischen Zahlen u. einer durch ein
mel fabrenes Lokomotive auf dem Rückdeckel;
Schachtel mit holländischen u. belgischen Silber-
nickelmünzen; ein gelbledernes Vortemonnaie mit
dem Drückschloß u. 3 Fächern mit 20 A Inhalt,
ebend aus Talern u. Einmarkstücken; eine gold.
Nacktnadel in Hufeisenform mit Perlen; eine gold.
Nacktnadel mit matten Saphiren in Kleeblattform;
neues schwarzledernes abgerundetes Vortemonnaie
weißem Schloß auf der Seite; ein mattsilbernes,
lumertes Cigarettenetui; eine Bernsteincigarren-
ze mit Goldreif; vier bis fünf weiße seidene
hentücher ohne Zeichen; 2 farbige seidene Hals-
er; ein Etui, enthaltend 2 Rasiermesser mit weiß-
ernen Kestern u. englischen Silberstahlmünzen;
neues Taschenmesser mit Perlmuttermessing und
lingen u. 1 Schere; ein Paar gold. Manschetten-
spfe mit Perlmuttereinlage; ein Paar Manschetten-
spfe aus Nidel mit aufgepreßten Köpfen; 2 silb-
herte Streichholzbüchsen, wovon eines mit
ogramm E. B. versehen ist; 2 seidene lilafarbige
stentücher; eine bosnische Cigarettenspize aus
stein u. Holz mit eingelegetem Silber (in Etui);
Cigarettenspize aus Meerschaum u. Bernstein
Monogramm E. B. (in Etui). Verdächtig sind zwei
stentücher, die beim Tatorat gesehen u. folgenber-
gen beschrieben wurden: Der eine etwa 28 bis
3., 1,75 m, kräftig, schwarze Haare, dunkler
nurrbart; grauer Ueberzieher. Der andere
ef. 20—24 3., ungel. 1,65 m, schlant, blonde
re, kleiner blonder Schnurrbart; dunkler abge-
ener Anzug (76924 D 4305).

arlstrube (Baden) 1912 1902.

R. Staatsanwalt.

740. **(Unterstützungsschwindler.)** Ein gewisser
g Würger erschwindelt durch die Angabe, ein
nsiedel beheimatet zu sein, Reiseunterstützungen.
selbe ist hier nicht beheimatet. Erlaß wird
weigert (5090).

Bunsiedel 2112 1902. Armenpfluggchäftsrat.

12741. **(Betrüger.)** Unbekannter, angebl. **Wagner**
Eugen, Student von Frankfurt a. M. (20—22 3.,
1,65—1,70 m, schlant, inageres abgelebtes Gesicht,
dunkelblonde Haare, kleines schwarzes Schnurr-
bärtchen; Zwilcher mit schwarzer Einfassung; schwarzer
steifer Hut, schwarzer Ueberzieher, dunkler Anzug,
schwarze Schnürschuhe; dünner dunkler Stock mit
Elfenbeingriff), weg. Betrugs (36650 A I 1058).

Seibelberg (Baden) 1812 1902.

R. Staatsanwalt I.

12742. **(Verdächtiger Besch.)** Im Besitze des
weg. Diebstahls verhafteten Tagelöhners Johann
Brunnhuber von Burgbating fand sich eine zweifellos
gestohlene silb. Herrenremontoiruhr nebst silb. Kette
mit einem Pferd als Anhängel (D 1174).

Traunstein 1812 1902. R. Staatsanwalt.

12743. Um **Besigermittlung** des Augsburger
7 fl. Lofes Ser. 139 Nr. 67, des Weininger 7 fl. Lofes
Ser. 228 Nr. 40 u. des Ludwigsbainers Kirchen-
bauloses Nr. 103944 wird ersucht (B 1114).

Schweinfurt 2112 1902. R. Unt.-Richter.

12744. **(Zechpreller.)** Unbekannter, angebl. **Waler**,
Nähmaschinenreißer von Augsburg (35—38 3.,
große Gestalt, längliches blaßes Gesicht, schwarze
Haare, schwarze Augen, spitze Nase, kleines Schnurr-
bärtchen; schwarzer weicher Filzbut, dunkelgrauer
Havelock, grauer, gut erhaltener Anzug), weg. Zech-
Betrugs zu 5 A 70 3. N. der Witwe Lina Bud
zur Post in Altsbauhen, württ. A.-G. Saulgau.
Saulgau (Württ.) 1912 1902. R. Staatsanwalt.

12745. **Fahrrad** „Freya“ (gerade Lenkflange mit
Korkariffen, schwarze Felgen, weiße Speichen, an
der Gabel beiderseits schabhaite, mit Eisenlack über-
strichene Stellen, dreieckige Werkzeugtafche) wurde
zwischen 8 u. 16.12.1902 in Lechhausen bei Augsburg,
A.-G. Friedberg, gestohlen (C 892).

Augsburg 1812 1902. R. Staatsanwalt.

12746. **(Einmiedler.)** Unbekannter, der sich
Karl Johann **Tröger** nannte u. angab, er sei Woots-
mannsmaat u. 3. 3t. auf Probiedienstleistung bei der
Bahn (ungef. 23 3., ungel. 1,60 m, blaßes Gesicht,
schwarze, in der Mitte gescheitelte Haare, schwarzer
aufwärts gedrehter Schnurrbart; schwarzer breit-
randiger Hut, dunkelbrauner Ueberzieher, dunkler
Anzug, Zugstiefelkett), hat in Memmingen unter
dem Vorgeben, er miete ein Zimmer, sich Zutritt
zu einer Wohnung verschafft u. dort unter Erbrechen
von Behältnissen 70 A Bargeld u. 4 goldene Ringe
entwendet (C 801). Ann. d. Ned.: Der Gesuchte
scheint mit dem in Themar, Sachsen-Meiningen,
unter dem Namen Karl **Brandes** aufgetretenen
Einmiedler identisch zu sein. Siehe Nr. 15812202
(1902).

Memmingen 1912 1902. R. Staatsanwalt.

12747. **Klingenberg** Josef, led. Steinmetz von Würth am Main, A.-G. Klingenberg, B.-A. Obernburg, geb. dort 25.7.53, erschwandelt gewohnheitsmäßig Heisegeleuhunterstützungen u. Krankenverpflegung, Abstrafung weg. Landstreicherei u. Ueberweilung an die Landespolizeibehörde erbeten (2215).
Würth a. Main 1912 1902. Stadtmagistral.

12748. **Teerr** Xaver, led. Inwonersohn von Ratteneb, A.-G. Ritterfeld, B.-A. Vogen, geb. 2.4.72 in Moosbach, A.-G. Biechtach, erschwandelt Reifemunterstützungen u. Beschaffung von Kleidungsstücken. Straf wird verweigert. Auberlieferung erbeten (3970).
Vogen 1712 1902. K. Bezirksamt.

Um Ermittlung und Bekanntgabe des Aufenthalts nachbezeichneter Personen wird ersucht:

12749. **Gschliger** Georg, Schreiner von München, geb. 16.10.83, als Zeuge.
München I 1912 1902. K. Unt.-Richter C.

12750. **Sedner** Johann Albert, led. Dienstknecht von Markt Seinsheim, A.-G. Marktbreit, B.-A. Kibingen, geb. dort 17.11.69, als Zeuge (A 210).
Fürth 1912 1902. K. Staatsanwalt.

12751. **Kirchmaier**, geb. Droger, Ursula, verb. Tagelöhnerin von Egerndach, A.-G. Traunstein, geb. 3.11.74 in Köffen, Bez.-G. Kipbühl, Nord-Tirol, weg. Diebstahls (460).
Egerndach 1912 1902. Amtsanwalt.

12752. **Wad** Georg, led. Tüncher von Fürth, geb. dort 25.7.76, weg. Hausfriedensbruchs (Ver. Reg. 567149).
Fürth 1712 1902. K. Staatsanwalt.

12753. **von Puttkammer** Erhard, led. Referendar a. D. von Berlin, geb. dort 18.8.69, weg. Betrugs (C 869).
Fürth 1912 1902. K. Staatsanwalt.

12754. **Maier** Ludwig, led. Knecht von München, 21.3.74 in Bilsbiburg (696).

12755. **Zimmermann** Josef, verb. Tagelöhner von Zell, A.-G. Neuburg a. Donau, geb. dort 29.3.33 (929), beide weg. Unterschlagung.
Ebersberg 1712 1902. Amtsanwalt.

12756. **Mirsberger** Katharina*, led. Dienstmagd von Ebersbach, Gde. Dormitz, A.-G. Gräfenberg, geb. 30.12.77 in Großenbuch, A.-G. Gräfenberg, M. Zorchheim, weg. Betrugs (586).
Ebersbach 1812 1902. Amtsanwalt f. Land.

*) Zul. 16112619 (1902).

12757. **Rubland** Wolfgang, led. Tagelöhner, geb. 12.5.75 in Trostberg, B.-A. Traunstein, zuletzt in Venzfried, Gde. St. Mang, A.-G. Kempten, als Zeuge (D 1014).
München II 1912 1902. K. Staatsanwalt.

12758. **Sacher** Wilhelm, led. Fabrikarbeiter von Hauns, Gde. Wattenhofen, A.-G. Kempten, geb. dort 13.4.74, hat sich der Polizeiaufsicht entzogen (5909).
Kempten 1912 1902. K. Bezirksamt.

12759. **Teichmann** Arno, led. Schieferdecker, geb. 13.8.84 in Unterlemnitz, B.-A. Schleiz, Neuß i. L. weg. Heblerei (290).
Lindau 1812 1902. Amtsanwalt (Stadt).

12760. **Wolf** Oswald, led. Tagelöhner von Niesau a. Rh., A.-G. Gisingburg, geb. 11.5.76 in Oberbauer, A.-G. Weichenhorn, B.-A. Neu-Ulm, weg. Betrugsversuchs (5182).
Augsburg 1912 1902. Amtsanwalt (Stadt).

12761. **Veis** Christian, led. Biegelarbeiter von Dinkelsbühl, geb. 25.6.82 in Brud. B.-A. Erlangen.

12762. **Neufum** Andreas, led. Biegelarbeiter in Unterleiterbach, B.-A. Staffelfein, geb. dort 16.4.81, beide weg. Körperverletzung (D 423).
Fürth 1912 1902. K. Staatsanwalt.

W i d e r r u f e .

| | | |
|--|-------------|-----------------|
| 1897: 10527. | 1898: 8770. | 1900: 218, 1260 |
| 1901: 805, 4488, 4590, 6220, 9243, 9246, 10698, 10807, 10808, 11465, 11679, 12157, 12384, 12388 | | |
| 1902: 308, 3474, 3936, 5094, 5244, 5257, 5391, 5417, 5556, 5647, 5710, 6039, 6088, 6259, 6604, 6822, 7263, 7645, 7995, 8320, 8698, 8868, 9023, 9072, 9365, 9524, 9692, 9697, 10152, 10227, 10341, 10504, 10654, 10655, 10688, 10740, 10835, 10857, 10893, 10946, 11058, 11147, 11362, 11373, 11407, 11916, 11973, 12007, 12018, 12069, 12074, 12101, 12114, 12152, 12185, 12198, 12201, 12228, 12247, 12323, 12464, 12470, 12539 | | |

Alphabetische Recapitulation der Namen.

| | | | |
|-----------------------------------|-------------------------------------|------------------------------------|------------------------------------|
| Bayer Joh. Rupert 12727 | Hilbert Peter . . . 12723 | Maier 12744 | Schäpl Theresie . . . 12720 |
| Bed Franz Xaver . . 12697 | Huber Karl 12735 | Maier Ludwig . . . 12754 | Schneider Johann . . 12726 |
| Bürger Mar 12740 | Kagner Moriz . . . 12695 | Mirsberger Katharina 12756 | Schuler Julius . . . 12723 |
| Brandl Franz . . . 12720 | Kögel Friedrich . . 12705 | Neufum Andreas . . 12762 | Schwarzmaier Wilh. 12729 |
| Brandes Karl . . . 12746 | Köhler Karl 12703 | Neumann Georg . . 12724 | Simon Friedrich . . . 12721 |
| Brunnhuber Johann 12742 | Kühni Ambros Nik. 12716 | Nid Jakobine . . . 12736 | Sacher Wilhelm . . . 12758 |
| Decker Karl 12721 | Kirchmaier Ursula 12751 | Naus Karl Markus 12725 | Sierr Xaver 12748 |
| Dölling Karl Rudolf 12695 | Klingenberg Josef . 12747 | Naus Otto Joh. G. . 12726 | Strammberger Stern. 12711 |
| Dißler Eduard . . . 12698 | Kob Auguste 12715 | von Puttkammer Erb. 12753 | Taubmann Mar . . . 12727 |
| Gschliger Georg . . 12749 | Kubischel Eduard . 12709 | Wad Georg 12729 | Teichmann Arno . . 12759 |
| Gegenbörfer Johann 12700 | Kud Matthias . . . 12733 | Rahn Ludwig 12710 | Träger Karl Johann 12724 |
| Gramser Fernhard . 12734 | Veis Christian 12761 | Rieler Gabriel . . . 12713 | Wagner Eugen 12724 |
| Greger Johann Ed. 12722 | Lürzel Wendelin . . 12706 | Rolzenberger Auguste 12715 | Weiß Joh. Georg . . 12711 |
| Grüner Friedrich . . 12702 | Litterst Karl 12696 | Rolzenberger Blasius 12714 | Würfel Wilhelm . . . 12750 |
| Guggenberger Kaspar 12705 | Mad Georg 12752 | Rubland Wolfgang . 12757 | Wolf Oswald 12760 |
| Hartmann Georg . . 12704 | Mahle Jakobine . . 12736 | Sanbichler Anton . . 12781 | Zimmermann Josef 12753 |
| Haas Heinrich . . . 12701 | Mang Valentin . . . 12737 | Sanbichler Josef . . 12780 | |
| Hedner Joh. Albert 12750 | Marzun Guß. Edolf 12699 | Schaller Gaston . . . 12717 | |

Beilage XII zu Nr. 163 des bayer. Centr.-Pol. Blattes 1902.

| Name und Stand | Alter und Heimath | Ἐξουσιος,
welche die Ausweisung verfügt,
Datum des Ausweisungs-Beschlusses |
|---|--|--|
| der Landesverwiesenen | | |
| Christoph Christian Gustav, led. | geb. 3.8.79, New-York | Pol.-Dir. München 5.12.1902. — 2 J. |
| Erster Heinrich, led. Bäcker | geb. 18.12.74, Auroszmünster, Oberöf. | Bez.-N. Laufen 14.10.1902. (Bey. 30.11.1902.) — 2 J. |
| Friedrich Gustav, led. Schuhmacher | geb. 11.4.61, Rehmitz, Sachsen | Stadt-Mag. Würzburg 11.11.1902. — 2 J. |
| Kawald Franz, led. Dienstknecht | geb. 5.10.80, Schliersee, Bayern, beh. Mayerhofen, Tirol | Pol.-Dir. München 9.11.1902. — 2 J. |
| ammer Ignaz, verw. Maurer | geb. 15.6.69, Brünell, Böhmen | Pol.-Dir. München 8.11.1902. (Bey. 6.5.1903.) — 2 J. |
| Wita Theodor, led. Sattler und Maler | geb. 10.11.76, Wien, beh. Bisef, Böhmen | Pol.-Dir. München 11.11.1902. — 2 J. |
| in Johann Georg, Tagelöhner | geb. 10.3.62, Gersfeld, Preußen | Bez.-N. Ansbach 28.10.1902. — 2 J. |
| und Emil Karl Ernst, led. Kellner | geb. 3.1.66, Wechmar, Sachs.-Cob.-Gotha | Pol.-Dir. München 22.11.1902. (Ende 24.11.1903.) |
| sch Arthur, led. Handarbeiter | geb. 10.5.84, Neuvelt, Sachsen | Stadt-Mag. Hof 11.11.1902. — 2 J. |
| orn Jakob, led. Fabrikarbeiter | geb. 1.12.74, Hausham, Bayern, beh. Berg. Ober-Österr. | Pol.-Dir. München 22.11.1902. — 2 J. |
| W Maria, led. Näherin | geb. 8.8.77, Hütteldorf, beh. Amels, Oest | Pol.-Dir. München 15.11.1902. — 2 J. |
| Wien Wilhelm, led. Schreiner | geb. 17.9.74, Stuttgart, Würt. | Bez.-N. Bamberg II 14.11.1902. — 2 J. |
| der Bernhard Otto, verh. Reisender | geb. 8.4.66, Leisnig, Sachsen | Bez.-N. Bamberg II 6.12.1902. — 2 J. |
| Wenig Josef, led. Spängler | geb. 21.6.66, Hallein, beh. Salzburg | Pol.-Dir. München 24.11.1902. — 2 J. |
| Wigold Viktor, led. Tagelöhner | geb. 14.8.61, Turin, Italien | Pol.-Dir. München 5.12.1902. — 2 J. |
| Wing Wilhelm, led. Arbeiter | geb. 20.3.84, Eulw, Würt. | Bez.-N. Erlangen 25.11.1902. — 1 J. |
| Witzl Matthäus Friedrich, led. Arbeiter | geb. 5.5.77, Löbtau, Sachsen, | Pol.-Dir. München 28.11.1902. (Ende 29.10.1903.) |
| W Gustav Wilhelm, led. Handlungslehrling (auch Eisengießer) | geb. 9.9.67, Hartenstein, Sachsen | Bez.-N. Rehan 29.11.1902. — 2 J. |
| W Friedrich, Mechanikerlehrling | geb. 6.7.86, Höchstadt a/Donau, preuß. Staatsangehöriger | Pol.-Dir. München 13.11.1902. (Ende 19.11.1903.) |
| Wier, rechte Jagel David, I. Kaufmann | geb. 1880, Forth, Galizien | Pol.-Dir. München 23.11.1902. — 2 J. |
| Widmayer Arthur Ferdinand Wilhelm, led. Conditor | geb. 11.12.75, Berlin | Stadt-Mag. Würzburg 11.11.1902. — 2 J. |
| W Friedrich, led. Privatlehrer | geb. 23.3.69, Alpbach, beh. St. Georgen, B.-G. Salzburg | Pol.-Dir. München 8.11.1902. (Bey. 1.3.1903.) — 2 J. |
| Winkel Josef, led. Tagner | geb. 23.12.75, Mannheim, Baden | Bez.-N. Kaiserslautern 13.11.1902. — 2 J. |
| Witt Leonhard, led. Färber | geb. 25.7.62, Marktsuhl, Sachsen-Weimar | Stadt-Mag. Würzburg 2.12.1902. — 2 J. |
| Wmann Franz, led. Schneider | geb. 3.12.81, Gaarden, Kgb. Schleswig, sächs. Staatsangeh. | Pol.-Dir. München 18.11.1902. (Bey. 5.12.1902.) — 2 J. |
| Wmann Otto, led. Bäcker u. Müller | geb. 24.1.64, Dippoldiswalde, Sachsen | Stadt-Mag. Regensburg 13.11.1902. — 2 J. |
| Wiel Johann Georg, led. Bierbrauer | geb. 11.11.71, Marschallenzimmern, Würt. | Bez.-N. Kulmbach 25.11.1902. — 2 J. |
| Wiermaier Josef, led. Knecht | geb. 17.6.71, Seelkirchen, Kronland Salzburg | Bez.-N. Laufen 2.11.1902. (Bey. 25.11.1902.) — 2 J. |
| Wier Wilhelm, led. Metzger | geb. 2.3.58, Ober-Zingelheim, Hessen | Stadt-Mag. Würzburg 25.11.1902. — 2 J. |
| Wob Friedrich Karl, verh. Buchhalter | geb. 3.2.58, Glinde, Preußen | Bez.-N. Bamberg II 6.12.1902. — 2 J. |
| W Anton, led. Sattler | geb. 7.12.83, Preinsbach, beh. Kodelschlag, Böhmen | Pol.-Dir. München 8.11.1902. — 2 J. |
| W Michael, led. Kammler | geb. 23.5.74, Seberndorf, Steiermark | Stadt-Mag. Amberg 14.11.1902. (Bey. 19.1.1903.) — 2 J. |
| Wagner August, led. Kaufmann | geb. 9.2.66, Heidelberg, Baden | Bez.-N. Rosenheim 5.11.1902. — 2 J. |
| Witt Adalbert Ferdinand, led. Zauberkünstler | geb. 16.10.75, Farnroda, Sachsen-Weimar | Pol.-Dir. München 29.11.1902. — 2 J. |
| Wigold Edward Emil, led. Kaufmann | geb. 16.11.71, Scharley, Preußen | Pol.-Dir. München 28.11.1902. (Ende 22.8.1903.) |
| Wiel Rudolf, led. Schlosser | geb. 17.1.76, Julienfeld, Mähren | Pol.-Dir. München 20.11.1902. — 2 J. |
| Wieseln Hugo, led. Schneider | geb. 5.1.82, Felső-Eör, Ungarn | Pol.-Dir. München 20.11.1902. — 2 J. |
| Witz Rudolf, Hausknecht | geb. 6.4.82, Waiblingen, Würt. | Bez.-N. Ansbach 24.10.1902. — 2 J. |
| Witz Johannes, led. Arbeiter | geb. 27.11.75, Bischofsburg, Preußen | Stadt-Mag. Hof 18.11.1902. — 2 J. |
| Witzold Friedrich, led. Steinmetz | geb. 12.6.62, Klosterlausniz, Sachsen-Altenburg | Stadt-Mag. Hof 25.11.1902. — 2 J. |
| Wmann Friedrich Karl, led. Elektrizitäts-
meister | geb. 13.4.75, Söllichau, Preußen | Pol.-Dir. München 26.11.1902. (Bey. 11.1.1903.) — 2 J. |

der Landesverwiesenen

welche die Ausweisung verlangt,
Datum des Ausweisungs-Beschlusses

| | | |
|---|---|--|
| Leonhard Karl, led. Kutsher | geb. 19.9.79, Rogerau, Böhmen | Stadt-Mag. Würzburg 25.11.1902
— 2 J. |
| Zersch Heinrich, Biegler u. Tagelöhner | geb. 30.11.50, Mainz, Hessen | Bez.-M. Ritsingen 24.11.1902. |
| Wöhe Max Robert, verh. Sattler u. Tapezierer | geb. 7.9.64, Zittau, Sachsen | Stadt-Mag. Freising 13.11.1902. — 2 J. |
| Luz Karl, led. Ladierer | geb. 18.8.87, Znnabrud, beh. Trine, Tirol | Pol.-Dir. München 27.11.1902. — 2 J. |
| Luz Matthias, led. Kolporteur | geb. 8.4.55, Wilsfichen, Böhmen | Pol.-Dir. München 28.11.1902. — 2 J. |
| Nedel Josef, led. Schmied | geb. 29.12.65, Dingowitz, Böhmen | Stadt-Mag. Würzburg 11.11.1902.
(Bez. 5.12.1902.) — 2 J. |
| Melkenbrock Anton, led. Dienstmacht | geb. 13.3.65, Steinheim, Preußen | Stadt-Mag. Würzburg 2.12.1902. — 2 J. |
| Megler Karl, led. Lohgerber | geb. 19.3.54, Seilsenbeil, Preußen | Bez.-M. Straubing 5.12.1902. — 2 J. |
| Nicholshiltsch Josef, led. Tagelöhner | geb. 2.9.83, Oberstrif, Krain | Stadt-Mag. Würzburg 18.11.1902.
— 2 J. |
| Nawroth Albert, led. Fuhrknecht | geb. 22.2.58, Kammerau, Preußen | Stadt-Mag. Würzburg 28.11.1902. (Bez. 11.12.1902.) — 2 J. |
| Niedrik Peter, led. Tagelöhner | geb. 10.9.71, Lüssen, Tirol | Pol.-Dir. München 21.11.1902. — 2 J. |
| Nosse Johann, led. Müller | geb. 14.1.39, Weiffag, Preußen | Bez.-M. Mittling 27.11.1902. (Entsch. 2.12.1903.) |
| Rungeher Maria, led. Kellnerin | geb. 13.12.82, Hählein, Hessen | Stadt-Mag. Würzburg 7.10.1902. (Bez. 2.10.1902.) — 2 J. |
| Oberänder Leonhard, led. Schreiner | geb. 5.5.74, Bennedenstein, Preußen | Pol.-Dir. München 29.11.1902. — 1 J. |
| Pahberger Christian, verh. Friseur u. Tagelöhner | geb. 25.11.66, Rinderoth, Preußen | Stadt-Mag. Würzburg 25.11.1902.
— 2 J. |
| Pauß Johann, led. Kellner | geb. 23.5.83, Natmedy, Preußen | Pol.-Dir. München 18.11.1902. — 2 J. |
| Peglow Maria Elisabeth Vertha, led. Sängerin u. Kellnerin | geb. 25.5.80, Kranzin, Preußen | Stadt-Mag. Würzburg 11.11.1902.
(Bez. 28.12.1902.) — 2 J. |
| Petrtsch Franz, led. Kaufmann | geb. 2.12.63, Wiking, Kärnten | Pol.-Dir. München 27.11.1902. — 2 J. |
| Preuz Theodor Reinhold, led. Schneider | geb. 29.11.78, Berlin | Bez.-M. Kulmbach 28.11.1902. — 2 J. |
| Raidt Michael, led. Schäfer | geb. 7.3.49, Öbninggen, Württ. | Stadt-Mag. Amberg 30.10.1902. (Bez. 15.6.1902.) — 2 J. |
| Ride Eugen, led. Major | geb. 2.1.71, Hirschberg, Preußen | Pol.-Dir. München 19.11.1902. (Entsch. 11.10.1903.) |
| Rosenlöcher Franz, led. Kaufmann | geb. 26.3.73, Lugau, Sachsen, preuß. Staatsangeh. | Stadt-Mag. Hof 2.12.1902. — 2 J. |
| Roth Gottlieb, led. Formner | geb. 13.11.73, Obererlshach, Schweiz | Pol.-Dir. München 2.12.1902. — 2 J. |
| Sauter Johann Nepomuk, Buchbinder | geb. 27.9.74, Langenargen, Württ. | Stadt-Mag. Augsburg 11.11.1902.
(Bez. 20.12.1902.) — 2 J. |
| Schäfer Julius, verh. Schlosser | geb. 9.7.76, Mannheim, Baden | Pol.-Dir. München 13.11.1902. (Bez. 4.2.1903.) — 2 J. |
| Scherzer Athanasius, led. Metzger | geb. 29.4.66, Gaal, Steiermark, beh. Zellberg, Tirol | Bez.-M. Laufing 1.12.1902. — 2 J. |
| Schuppe Adolf, led. Arbeiter | geb. 7.3.56, Breslau, Preußen | Stadt-Mag. Hof 11.11.1902. — 2 J. |
| Seisforth Alfred Bernhard | geb. 6.8.85, Altdorf bei Chemnitz | Bez.-M. Neuburg a/D. 19.11.1902.
— 2 J. |
| Stein Konrad, Arbeiter | geb. 17.4.66, Niederaula, Preußen | Stadt-Mag. Kempten 21.11.1902 |
| Tennis Paul, verh. Reisender | geb. 30.3.66, Stettin | Pol.-Dir. München 17.11.1902. — 2 J. |
| Tittl Franz, led. Konditor | geb. 27.6.73, Gajar, beh. Großschützen, Ungarn | Pol.-Dir. München 27.11.1902. — 2 J. |
| Wieren Christian, led. Formner | geb. 28.7.58, Fischeneich, Preußen | Bez.-M. Garmisch 15.11.1902. (Bez. 10.12.1902.) — 2 J. |
| Wagner Anton Bruno, verw. Spängler | geb. 23.5.58, Schloßchen-Vorchendorf, Sachsen | Pol.-Dir. München 14.11.1902. — 2 J. |
| Waterstrat Max Gustav Theodor, led. Kaufmann | geb. 16.6.73, Wittenhagen, Preußen | Bez.-M. Ansbach 27.9.1902. (Bez. 15.10.1902.) — 2 J. *) |
| Weber Heinrich, led. Hausburche | geb. 22.12.83, Stuttaart, Württ. | Stadt-Mag. Kempten 6.12.1902. |
| Wöstl Karl Wilhelm, led. Tagelöhner u. Kellner | geb. 22.7.68, Waldheim, Böhmen | Bez.-M. Garmisch 11.12.1902. (Bez. 26.11.1902.) — 2 J. |
| Wendling Karl, led. Feilenhauer | geb. 3.3.82, Mühlhausen i. Elb. | Pol.-Dir. München 25.11.1902. — 2 J. |
| Wührer Maria, geb. Lindermeyer, Metzgersfrau | geb. 29.12.69, Blossenfeld, Bayern, beh. Albersbach, Oesterr. | Pol.-Dir. München 22.11.1902. — 2 J. |

*) Sollte der Aufenthalt des Waterstrat bekannt werden, wird um Mitteilung anher gebeten, da dem Genannten ein Regierungsbescheid zugustellen ist.

Widerruf:

| | | |
|---------------------------------|----------------------------------|--|
| Wagner Engelbert, verh. Sattler | geb. 1.11.42, Degglingen, Württ. | Stadt-Mag. Nürnberg 4.12.1901. — 2 J.
(Beilage II zu Nr. 21 des Bayer. Centr.-Pol.-Blattes 1902.) |
|---------------------------------|----------------------------------|--|



Herausgegeben von der k. Polizei-Direktion München.

Aufbefehle. Die bezeichneten Personen sind an die verfolgenden Behörden — Militärarrestanten die nächste Militärbehörde (Bezirks-Kommandos ausgeschlossen) — abzuliefern, wenn nicht ausdrücklich eine Bestimmung getroffen ist. Von der Festnahme ist die verfolgende Behörde unverzüglich zu kündigen. Personen, die von einem Orte außerhalb Bayerns nach Bayern zu verbringen sind, sind an die der bayerischen Landesgrenze zunächst gelegene Uebergangsstation zu verbringen.

2763. **Stoehr** Johann, Holzdreher, geb. 26.12.69 Großfreidel, Kr. Wobslau, preuß. Prov. Schlesien I. 3., 1,64 m, unterseht, dunkle Haare, dunkler Schnurrbart, O-Beine, sächsischer Dialekt; schwarzer Filzbut, schwarzer Gebrod), weg. Betrugs-Nachricht, vorläufig ohne Zulieferung (36684. 2671).

Heidelberg (Baden) 18/12 1902.

Gr. Staatsanwalt.

2764. **Söckl** Leonhard, led. Kellner von München, k. 24.2.72 in Amberg, weg. Diebstahls auf Anord. d. l. A.-G. München I. Einl.-Ort: Gef. am Anger 1 (111 1056).

München I 22/12 1902. K. Staatsanwalt.

2765. **Fegelmann** Michael, Erdarbeiter von Munsitz, A.-G. Nabburg, geb. dort 6.11.45, weg. Diebstahls i. R. auf Anord. des l. A.-G. Wallersfeld. Einl.-Ort: nächstes Ger.-Gef. Drahtnachricht (2497).

Straubing 23/12 1902. K. Staatsanwalt.

2766. **Port** Heinrich Johann, Infanterist 2. Inf.-Rats, in Zweibrücken, Fabrikarbeiter, geb. 80 in Vermeringen, Kr. Château-Salins, Lothringen 17 m, schwarzer Schnurrbartausflug, Hände, Arme Braut tätowiert), weg. Fahnenflucht (7211). Landau (Wfalz) 23/12 1902.

K. b. Gericht der 3. Division.

2767. **Kaiser** Georg, led. Tagelöhner von Murn, Regensburg, V.-M. Stadtmhof, geb. dort 28.7. weg. Betrugs auf Anord. des l. A.-G. Stadtmhof, wohin abzuliefern (844).

Stadtmhof 22/12 1902. Amtsanwalt.

2768. **Rohn** Abraham Saul, Reisender von Weenkie, Bez.-G. Husiatyn, Galizien, geb. 4.6.79, u. Urkundenfälschung u. Betrugs (VIII 1004);

2769. **Wittmann** Ludwig, verw. Tagelöhner von München, geb. 2.2.44, weg. Diebstahls i. R. (IX 972).

Einl.-Ort f. beide: Gef. am Anger hier;

2770. **Vohr** Simon, led. Bäcker u. Artift, 3. Jt. iter einer Konzertgesellschaft, von München, geb. 10.67 in Eichhofen, A.-G. Stadtmhof, weg. Betrugs. Einl.-Ort: Gef. an der Gruftstr. hier (X 1013).

Mitthe auf Anord. des l. A.-G. München I.

München I 24/12 1902. K. Staatsanwalt.

2771. **Wählhofer** Karolina, led. vorm. Posthilfin von Wobensstrauß, geb. dort 10.2.82, weg. Verbrechen im Amte.

Wobens 23/12 1902.

K. Unt.-Richter.

12772. **Vämmle** Philipp, led. Dienstknecht, geb. 3.10.81 in Dietenheim, württ. A.-G. Laupheim (21 3., 1,63 - 1,65 m, schwächling, dunkelblonde Haare, Anflug von dunkelblonden Schnurrbartchen; schwarzer steifer Filzbut, weißes Hemd mit Stebfragen, roter Schlipf, dunkler Umbhängeträger, sog. Pelerine, dunkler Anzug mit Gebrod; trägt zeitweise auch schwarzen Samtanzug, oder hellgrauen Anzug), weg. Betrugs-Nachricht (23400).

Konstanz (Baden) 18/12 1902. Gr. Amtsgericht.

12773. **Weier** Johann Georg (auch **Wurariid** oder auch **Hoffeld** Christian Wilhelm, Bäcker von Siefertshausen?), led. Bäcker u. Tagelöhner von Langenbrunn, A.-G. Bilsed, V.-M. Amberg, geb. dort 6.7.73 (ungef. 1,65 m, kurzer blonder Schnurrbart; schwarzer abgetragenener Filzbut, graue Toppe) weg. der im b. C.-P.-Bl. 1902 Nr. 155 Biff. 12082 beschriebenen Körperverletzung auf Anord. des l. A.-G. Otobauern, wohin abzuliefern. Den in bez. Ausschreibung erwähnten Spitznamen „Stolzer Schipf“ führt nicht Weier, sondern der Zeuge Ulrich Birnbed. Weier ist auch im b. C.-P.-Bl. 1901 Nr. 100 Biff. 7825 zur Verhaftung ausgeschrieben (B 817).

Memmingen 21/12 1902. K. Staatsanwalt.

12774. **Cornald** Anna, led. Dienstmagd von Viechtach, geb. dort 1.4.81, weg. Unterschlagung auf Anord. des l. A.-G. Witterfels (373).

Bozen 19/12 1902. Amtsanwalt f. Witterfels.

12775. **Vorchenhauser** Karl*, led. Maler von München, geb. dort 15.3.81, weg. Hausfriedensbruchs auf Anord. des l. A.-G. München I (F 3975).

München I 24/12 1902. Amtsanwalt.

*) Zul. 18/1361 (1902).

12776. **Hösch** Georg*, verw. Korbmacher, geb. 29.11.50 in Karlsfron. A.-G. Neuburg a/D. (treibt sich vorwiegend in den Bezirksämtern Pfaffenhofen, Ingolstadt, Kelheim u. Neuburg a/D. herum), weg. Beleidigung auf Anord. des l. A.-G. Geisenfeld, wohin abzuliefern (762).

Pfaffenhofen 23/12 1902. Amtsanwalt für Geisenfeld.

*) Zul. 58/4278 (1902).

12777. **Schmittner** Aloys*, led. Tagelöhner, geb. 22.4.80 in Ingolstadt, weg. Verdrohung u. a. auf Anord. des l. A.-G. Regensburg II (261).

Regensburg II 20/12 1902. Amtsanwalt.

*) Zul. 94/7130 (1902).

12778. **Zagstetter** Georg, led. Hausdiener von Künzing, A.-G. Osterhofen, B.-A. Bilsbosen, geb. 11.6.80 in Einfürst, Gde. Degernbach, A.-G. Bogen, weg. Unterschlagung auf Anord. des l. A.-G. Dachau (837).
Dachau 23/12 1902. Amtsanwalt.

12779. **Schneider** Georg, led. Bauschreiber von Hötting, A.-G. Aub, B.-A. Döfenfurt, geb. dort 7.12.75, weg. Unterschlagung auf Anord. des l. A.-G. Reichenhall (A 568).

Traunstein 22/12 1902. K. Staatsanwalt.
12780. **Schuster** Johann, led. Dienstknecht von Streitheim, A.-G. Zusmarshausen, geb. dort 13.12.73, weg. Betrugs auf Anord. des l. A.-G. Kaufbeuren. Einl.-Ort: nächstes A.-G. Drahtnachricht (K 388).
Kaufbeuren 24/12 1902. Amtsanwalt (Land).

12781. **Silberreich** Johann Josef*, Infanterist der Reserve, in Contr. des Bez.-Abt. Regensburg, Sattler von Hainsacker, A.-G. Regenstau, B.-A. Stadtbamhof, geb. 16.5.72 in Hernalz (XVII. Bez. von Wien) — 1,64 m —, weg. Unterschlagung. Einl.-Ort: Mil.-Unt.-Gef. der nächsten Garnison (4211).
Regensburg 22/12 1902. Gericht der 6. Division.

*) Znl. 156/12184 (1902).

12782. **Sodner** Wilhelm*, led. Tagelöhner von Hauns, Gde. Waltenhofen, A.-G. Kempten, geb. dort 13.4.74, weg. schw. Diebstahls i. N. auf Anord. des l. Vdg. Kempten (B 1135).

Kempten 23/12 1902. K. Staatsanwalt.

*) Znl. 163/12758 (1902).

12783. **Strehl** Otto, Fortbildungsschüler, geb. 22.6.87 in Weissenstadt, A.-G. Kirchenlamitz, B.-A. Bunniedel, weg. Unterschlagung auf Anord. des l. A.-G. Hof (A 1732).

Hof 22/12 1902. Amtsanwalt (Stadt).

12784. **Trischberger** Ludwig, verb. Uhrmacher von Pfaffenberg, A.-G. Maltersdorf, geb. dort 23.8.41, weg. Betrugs auf Anord. des l. A.-G. Regensburg II (531).

Regensburg II 17/12 1902. Amtsanwalt.

12785. **Doppelhammer** Johann Baptist*, led. Schlosser von Simbach a/Rn, B.-A. Pfarrkirchen, geb. dort 16.12.74, weg. Betrugs auf Anord. des l. A.-G. Bilsbosen. Einl.-Ort: nächstes Ger.-Gef. (D 856).

Bassau 24/12 1902. K. Staatsanwalt.

*) Znl. 157/12238 (1902).

12786. **Eder** Josef, led. Schlosser von Schellensberg, A.-G. Verchesgaden, geb. 3.2.79 in Bad Reichenhall, weg. Diebstahls auf Anord. des l. A.-G. Reichenhall. Einl.-Ort: nächstes Gef. (A 545).

Traunstein 24/12 1902. K. Staatsanwalt.

12787. **Epp** Moritz, Bergmann, geb. 2.11.73 in Höchen, A.-G. Waldmohr, B.-A. Homburg, weg. Diebstahls u. a. auf Anord. des l. A.-G. Waldmohr, wohin abzuliefern (W 1557. 1581).

Homburg (Wals) 23/12 1902. Amtsanwalt.

12788. **Hofmeister** Karl*, led. Tagelöhner u. Metzger von Arth, A.-G. Landsbut, geb. 15.2.77 in Niederviehbach, A.-G. Dingolfing, weg. Körperverl. auf Anord. des l. A.-G. Landsbut. Einl.-Ort: nächstes A.-G.-Gef. (3305).

Landsbut 24/12 1902. K. Staatsanwalt.

*) Znl. 140/11155 (1902).

12789. **Jacob** Heinrich, led. Müller von Eisenb. B.-A. Obernburg, geb. dort 18.4.70, weg. Gde. Friedensbruchs u. a. auf Anord. des l. A.-G. Obernburg. Einl.-Ort: nächstes Ger.-Gef. (2341).

Ashaffenburg 24/12 1902. K. Staatsanwalt.
12790. **Kopf** Job. Baptist, verb. Weinbändler von Bilsbek, B.-A. Amberg, geb. dort 17.9.63, weg. Betrugs auf Anord. des l. A.-G. Nürnberg. Einl.-Ort: Nürnberg (B 1292).

Nürnberg 24/12 1902. K. Staatsanwalt.
12791. **Schwenkert** Bernhard, led. Dienstknecht geb. 14.6.73 in Fuchsfeld, A.-G. Döfenfurt, weg. Betrugs (4677).

Bürgburg 23/12 1902. Amtsanwalt (Stadt).
12792. **Stark** Friedrich*, led. Spängler in München, geb. dort 22.4.62, weg. Betrugs (93799).
Zingolstadt 24/12 1902. Amtsanwalt (Stadt).

*) Znl. 133/10684 (1902).

12793. **Weinberger** Juliane, led. Dienstmagd Ludwigsfeld, B.-A. München, geb. 1.12.82 in Traunstein, weg. Unterschlagung auf Anord. des l. A.-G. Traunstein. Einl.-Ort: nächstes Gef. (K 1182).

Traunstein 24/12 1902. K. Staatsanwalt.

12794. **Wärmler** Johann, led. Metzger von Herrried (Kärnried), A.-G. Bogen, geb. 31.3.71 in Hunderdorf, A.-G. Bogen, weg. schw. Diebstahls u. a. auf Anord. des l. A.-G. Straubing. Einl.-Ort: nächstes Ger.-Gef. (II 2460).

Straubing 24/12 1902. K. Staatsanwalt.

12795. **Detting** Reinhard, led. Dienstknecht in Bittelbrunn, württ. A.-G. Gorb, geb. dort 31.1.81 (klein, dickes rotes Gesicht, dunkelblonde Haare, ziemlich starker blonder Schnurbart; vermalte grauer weicher Filzputz, hellgrünlicher Anzug, Schmitzkleidungsstücke als Gepäc), weg. Unterschlagung. Drahtnachricht (20946).

Ettlingen (Baden) 22/12 1902. Gr. Amtsgericht.
12796. **Drexler** Franz, led. Mechaniker in München, geb. dort 27.1.83, weg. Raubes. Einl.-Ort: Gef. am Anger hier (VII 1013).

München I 24/12 1902. K. Unt.-Richter B.
12797. **Sacher** Karl, led. Kaufmann, geb. 14.10.10 in Jagelheim, A.-G. Ludwigsbafen a/Isar, weg. Unterschlagung. Drahtnachricht ohne Zulieferung (52670).

Mannheim (Baden) 22/12 1902. Gr. Amtsgericht Mannheim.
12798. **Rimmel** Franz Josef, led. Dienstknecht geb. 12.5.74 in Oberrieden, A.-G. Mindelheim, weg. Diebstahls u. Unterschlagung auf Anord. des l. A.-G. Babenhausen. Vor Zulieferung Anfrage. Illertissen 20/12 1902. Amtsanwalt f. Babenhausen.

12799. **Einol** Adam, Spengler, geb. 9.3.71 in Verfelden im Oberrwald, Kreis Erbach, Kreis (31 J., 1,62 m, unterst, blaß, hellblonde Haare, hellblonder Schnurbart, spricht französisch; schwarz weicher Filzputz, Umleatragen, dunkelgrünliche Jeans, grünliche Hose; soll Baviere über seine Militärverhältnisse als Legionär der französ. Fremdenlegation bei sich haben), weg. Diebstahls. Drahtnachricht vorläufig ohne Zulieferung (36820. D 2356).

Heidelberg (Baden) 20/12 1902. Gr. Staatsanwalt.

12800. **Starzmann** Christian, vagierender Metzger, geb. 21.8.79 in Denkendorf, württ. A.-G. Eßlingen (ungef. 1,75 m, kräftig gebaut, gesundes Aussehen, blonde Haare, blondes Schnurrbartchen; niedergedrückte grünlche Metzgermütze, schlechtes weißes Normalhemd, dunkelblaue, teilweise ungefüllte

Joppe, fleincarrierte Sommerhose; vermutlich keine oder falsche Legitimationspapiere, weg. Verbr. d. schweren Diebstahls. Starzmann ist am 15.12.1902 in Neutlingen, Württ., entsprungen. Einl.-Ort: hier. A.-G.-Gef.

Schorndorf (Württ.) 22/12.1902. K. Amtsgericht.

A u s f o r s u n g e n .

12801. (**Diebstahl**) Mittels Nachschlüssels wurden in Augsburg gestohlen:

a) in der Nacht vom 28./29.9.1902 aus dem Laden des Kürschlers Michael Witz: 1 grauer Sack mit 3 ob. 4 Pfund grauer Entenfedern, 5 Kistchen Cigarren, 2 auf runder Holzständer angeschraubte Metzgerweibe u. a.,

b) in der Nacht vom 2./3.10.1902 aus dem Laden des Messerschmiedes Georg Schweizer: 113 Augsburger Gewerbestalleose, 20 Nürnberger Sanitätslose, 20 Münchener Sanitätslose, 22 Zellerlose, 1 Fleischhackmaschine, 1 rotlackierte Gabelputzmaschine, mehrere Revolver, 5 Frisierkämmen, mehrere Wundharmonikas, 1 Bliz-Schneider, 1 Revolverfeuerzeug, 4-5 Schnupftabaksdosen, mehrere Gelbbüchsen, verschiedene kleine Taschenmesser, 2-3 Duzend Messerbestecke, 1 Schinkenmesser mit Ebenholzgriff, 1 Trinkbecher in Form einer Uhr u. a.,

c) in der Nacht vom 19./20.12.1902 aus dem Porzellanladen des Kaufmanns Konrad Hill: 1 silberner Damenring, mit rotem Stein u. einem kleinen Ketten, an dem sich ein Schildchen mit der Aufschrift: „Gott schütze Dich“ befindet. Der Ring war in einem cremefarbigem, innen mit weißer Seide ausgepolagerten, mit der Firma „F. S. Weiser, Juwelier“ versehenen Etui verpackt, auf welchem Kleeblättern ersichtlich sind, 1 kleines runderantiges, feingeklüsseltes Fingerringchen mit rundem Glaslöpfel, 1 schwarzer Woa aus echtem Visamperl mit je 3 Schwänzchen an den Enden (an einem Ende fehlt ein solches Schwänzchen u. sind daran nur mehr zwei vorhanden) u. a. (B 564 u. 689).

Augsburg 23/12.1902. K. Staatsanwalt.

12802. **Gestohlen** wurden in Karlsruhe am 9.12.1902: 1 silberne Remontoiruhr (2 kleine Goldreifen, Fabr.-Nr. 188546, Repar.-Nr. 8003, weißes Bifferblatt, römische Ziffern, Sekundenzeiger, auf dem Rückbeutel außen ein Wappen u. eine kleine Verzierung), 1 Paar ziemlich neue, schwarzleberne, orne efige, an den Spitzen mit eingepreßten Verzierungen versehene Schnürschuhe, 1 sehr gut haltene dunkelgraue Hose, 1 Rideluhrkette, welche aus drei, durch kleine dreigliedrige Ridelketten verbundenen Hufeisen u. anhängendem Springring mit Hufeisen in der Mitte, besteht, weitere, aus länglichen Gliedern bestehende, mit Springring versehene Rideluhrkette, 1 Zehnarkstück u. 1 Taler. Verächtlich 2 Handwerkszeichen, der eine: angebl. **Schmidt** Georg, Kaufmann von Glogau, preuß. Prov. Schlessen (24 bis 3, 1,64-1,66 m, mittelstalt, etwas blaß, dunkle Haare, dunkler Schnurrbart, zieht beim Laufen die rechte Schulter hinauf; weißer Umlegtrager, Deckwatte, letztere wahrscheinlich dunkel, grauer Anzug),

der andere: angebl. **Schäfer** Heinrich, Friseur von Müllhofen, Gde. Singheim, bad. A.-G. Baden (26-28 J., 1,72-1,75 m, unterseht, längliches blaßes Gesicht, wenig gelockte, hochgestellte blonde Haare, blonder Schnurrbart, blonder, bis zur Mitte der Ohren gehender Badenbart; schwarzer Hut mit breitem Rand, graue Joppe mit dunklem, ziemlich dicht schließendem Kragen, dunkle Hose). Festnahme u. Drahtnach (77383 1) 4326).

Karlsruhe (Baden) 22/12.1902.

Gr. Staatsanwalt.

12803. (**Gestohlene Muttergottes-Statue**) In der Zeit vom 27.11.-11.12.1902 wurden im Dorfe Nichtheim, Gde. Loderbach, bei Neumarkt i. d. Pf. aus der dem Müller Schächinger gehörigen Privatkapelle eine in Holz geschnitzte, gut erhaltene, als Altarbild dienende Statue der Madonna mit dem Jesuskinde auf dem rechten Arm (85 cm hoch, Krone auf dem Haupt, blauer, grün ausgefälgelter Mantel, roter, mit Goldrändern umfämter Rod, braune Schuhe; Wert 60 M.) gestohlen (D 704).

Amberg 21/12.1902.

K. Staatsanwalt.

12804. **Unbekannter Dieb** (ungef. 23 J., ungef. 1,60 m, schlank, ziemlich starker blonder Schnurrbart, schwäbischer Dialekt; Frisur, gut erhaltene dunkelgraue Lodenjoppe; breite Uhrkette mit großem Anhängtaler, Regenschirm; vermutlich identisch mit demjenigen Burichen, welcher den im B. C.-Bl. 1902 Nr. 131 Bii. 10478 von der k. Staatsanwaltschaft Rempten beschriebenen, am 20.10.1902 in Kalzhofen, Gde. Staufen, A.-G. Zimmernstadt, begangenen Einbruch verübt hat) stahl am 25.10.1902 in Hinzlang, Gde. Winterstetten, württ. A.-G. Leutkirch, aus der Ladentassa des Postboten u. Kaufmanns Konrad Jengerle 17 M. Bargeld, welche er, da der Diebstahl sofort entdeckt wurde, dem Eigentümer wieder einhändigte. Auf Geheiß des Gestohlenen lehrte der Bursche die Taschen um, wobei zum Vorschein kamen: 1 ältere silberne Taschenuhr (Umlinderuhr, weißes Bifferblatt, römische Ziffern, Sekundenzeiger, der Minutenzeiger fehlt; auf der inneren Seite des äußeren Deckels stehen die schwer leselichen Buchstaben F. S. u. die Zahlen 17 (?) 300⁴; auf dem zweiten, inneren Deckel steht auf der äußeren Seite: „Mi Chronometer“, innen die Zahl 17300. Wert 4 M.); ferner eine Ridelkette mit zwei braunen länglichen Steinen zwischen den Gliedern, am Anhänger ebenfalls ein solcher Stein, sowie eine weitere, breitere Ridelkette mit einem Perlmutterstück in der Mitte. Beide Ketten haben je einen Wert von 1 M. 50 S. Um seinen Namen befragt, zeigte der Bursche eine Invalidentarte vor, auf welcher der Name **Brestel** aus Rempten angegeben war, sodann entfernte er sich unter Zurücklassung der oben beschriebenen Uhr u. der beiden Ketten. Die Invalidentarte war ohne Zweifel auf den Tagelöhner Aloys **Brestel** in Rempten

ausgestellt, welchem, wie erhoben wurde, derartige Karten in den Jahren 1897, 1900 u. 1902 abhandeln lassen; wie sie in die Hände des oben beschriebenen Burfchen kamen, ist unbekannt. Energrische Fahndung u. f. d. d. d. Mitteilung erbeten (L 143).

Leuffrich (Wirt.) 20/12 1902. Amtsanwalt 12805. **Bejold** Johann Georg, led. Tagelöhner von Auffesh, A.-G. Holfeld, A.-M. Ebermannstadt, geb. 2.4.73 in Hedenhof, Gde. Auffesh, erschwandelt gemohnheitsmäßig Reisefedel. Erfaß wird verweigert. Event. Heimlieferung erbeten.

Ebermannstadt 22/12 1902. R. Bezirksamt.

Um Ermittlung und Befanntgabe des Aufenthalts nachbezeichneter Personen wird ersucht:

12806. **Burm Konrad**, led. Tagelöhner von Nürnberg, geb. 17.2.84 in Schmiegling, A.-G. Nürnberg, weg. Unterschlagung (A 841).

Nürnberg 19/12 1902. Amtsanwalt (Stadt).

12807. **Gerhard** Johann Baptist, led. Tagelöhner von Raifting, A.-G. Weilheim, geb. dort 8.5.70, weg. Diebstahls (A 902).

Kempten 20/12 1902. Amtsanwalt (Land).

12808. **Queifer Ernst**, led. Kaufmann, geb. 6.2.79 in Biegenbain, preuß. Reg.-Bez. Cassel, weg. Diebstahls (A 1010).

Mischaffenburg 18/12 1902. Amtsanwalt (Stadt).

12809. **Schwifardt** Clemens, led. Metzger von Schmiechen, A.-G. Landsberg, geb. dort 15.12.79, weg. Körperverl. (D 6472).

München I 16/12 1902. Amtsanwalt

12810. **Schlerk** Emma, Kommissionsräufrau von Homburg, Wialz, geb. 14.2.67, weg. Betrugs (XII 1054).

München I 22/12 1902. R. Staatsanwalt.

12811. **Bubenberger** Johann, led. Metzger von Ofenbau, A.-G. Greding, B.-M. Hilpoltstein, geb. dort 6.12.76, weg. Unterschlagung (D 5714).

Mürnberg 22/12 1902. Amtsanwalt (Stadt).

12812 **Christ** Alois, led. Tagelöhner von Hochaltingen, A.-G. Dettingen, B.-M. Nördlingen, geb. dort 4.11.68, weg. Diebstahls u. Unterschlagung (B 1449).

Augsburg 20/12 1902. Amtsanwalt (Land).

12813. **Dengler** Josef, led. Eisenbahnarbeiter, geb. 15.4.74 in Neustift, A.-G. Freifing, zul. beim Eisenbahnbau Hammersdorf a. d. Wils, A.-G. Landau a. Isar, ist i. d. S. Schmid, weg. Körperverletzung gegen außer zu sendenden Nachweis u. unter Androhung der gefelb. Folgen des Ausbleibens zur Verhandlung vom 10.1.1903 vormitt. 8^{1/2} Uhr zum f. Landg. Straubing als Zeuge vorzuladen (II 2329).

Straubing 22/12 1902. R. Staatsanwalt

12814. **Grahammer** Theresie, led. Köchin von Wolfratshausen, weg. Beleidigung (A 551).

Traunstein 22/12 1902. R. Staatsanwalt

12815. **Gendrich** Richard Max, led. Arbeiter von Herrichdorf, Kr. Herrichberg in Schleien, Ndb. Pignitz, geb. dort 25.6.86, weg. Hausfriedensbruchs (1882 II).

Mischaffenburg 23/12 1902. R. Staatsanwalt

12816. **Dowald** Johann, led. Dienstknecht von Schongau, geb. dort 19.7.75, weg. Körperverletzung (B 1058);

12817. **Wammetsberger** Johann, led. Schweiger von Wolfratshausen, geb. 11.6.85 in Weilheim, weg. Sachbeschädigung (B 1177).

Kempten 22/12 1902. R. Staatsanwalt

W i d e r r u f e .

| | | |
|--|---|------------------------------------|
| 1888: 10941. | 1896: 3057. | 1897: 2118. 6365 a. 6365 b. |
| 1899: 2946 5880. 9846. 11597. | 1900: 45. 945. 2706. 3249. 6892. | |
| 1901: 1047. 1048. 1049. 2133. 6803. 8474. 9315. 10595. 11622. 11672. 11673. 12768. 12816. 12883. | | |
| 1902: 243. 777. 895. 1010. 1867. 4136. 4640. 4643. 5084. 5136. 5602. 5835. 6770. 7016. 7135. 7136. 7515. 7533. 7552. 8138. 8216. 8665. 8673. 8824. 8887. 9040. 9451. 9679. 9760. 9853. 9868. 9872. 9929. 10138. 10261. 10659. 10668. 10688. 11053. 11273. 11410. 11451. 11453. 11491. 11536. 11591. 11607. 11648. 11687. 11715. 11742. 11769. 11770. 11788. 11792. 11805. 11860. 11880. 11976. 11989. 11995. 12064. 12194. 12239. 12271. 12517. 12527. 12628. 12654. 12681. | | |

Alphabetische Recapitulation der Namen.

| | | | |
|---|---------------------------------------|--------------------------------------|-------------------------------------|
| Artmaier Johann . . . 12794 | Gendrich Rich. Mar . . . 12815 | Dowald Anna . . . 12774 | Schwifardt Clemens 12809 |
| Böckl Leonhard . . . 12764 | Hort Heinrich Joh. 12766 | Dowald Johann. . . 12816 | Silberreich Joh. Josef 12768 |
| Bejold Johann Georg . . . 12805 | Hoffeld Christian . . . 12773 | Bortenhauser Karl . . . 12775 | Sinai Adam . . . 12769 |
| Bubenberger Johann 12811 | Wilhelm . . . 12773 | Breitel Alois . . . 12804 | Söcher Wilhelm . . . 12768 |
| Christ Alois . . . 12812 | Jakob Heinrich . . . 12789 | Queifer Ernst . . . 12808 | Stark Friedrich . . . 12768 |
| Dejelmann Michael 12765 | Kaiser Georg. . . 12767 | Höck Georg . . . 12776 | Statzmann Christian 12808 |
| Dengler Josef . . . 12813 | Klostermeier Karl . . . 12788 | Kimmel Franz Josef 12798 | Stach Johann . . . 12768 |
| Dettingling Reinhard . . . 12795 | Kohn Abraham Saml 12768 | Taglätter Georg. . . 12778 | Strehl Otto . . . 12768 |
| Doppelhammer Joh. . . . 12785 | Kopf Johann Baptist 12790 | Schäfer Heinrich . . . 12802 | Trischberger Ludwig 12764 |
| Baptist . . . 12785 | Lacher Karl . . . 12797 | Sched Emma . . . 12810 | Wammetsberger |
| Drexler Franz . . . 12796 | Lämmle Philipp. . . 12772 | Schmidt Georg . . . 12802 | Johann . . . 12811 |
| Eber Josef . . . 12786 | Lohr Simon . . . 12770 | Schmittner Alois . . . 12777 | Weinberger Justine 12794 |
| Epp Moriz . . . 12787 | Meier Johann Gg. 12778 | Schneider Georg . . . 12779 | Wittmann Ludwig . . . 12769 |
| Erhard Joh. Baptist 12807 | Mühlböfer Karolina 12771 | Schuster Johann . . . 12780 | Burm Konrad . . . 12806 |
| Grahammer Theresie 12814 | Murcard Chr. Wilh. 12773 | Schwenker Bernhaid 12791 | |



Bayer. Central- Polizei - Blatt.

Herausgegeben von der k. Polizei-Direktion München.

Paffbefehle. Die bezeichneten Personen sind an die verfolgenden Behörden — Militärarrestanten an die nächste Militärbehörde (Bezirks-Kommando ausgeschlossen) — abzuliefern, wenn nicht ausdrücklich andere Bestimmung getroffen ist. Von der Festnahme ist die verfolgende Behörde unberzüglich zu verständigen. Personen, die von einem Orte außerhalb Bayerns nach Bayern zu verbringen sind, sind an die der bayerischen Landesgrenze zunächst gelegene Uebergangsstation zu verbringen.

12818. **Baumgärtner** Anton, led. Söldnersohn von Hohenfurch, A.-G. Schongau, geb. dort 26.2.82, weg. Diebstahls.

Schongau 23/12 1902. Amtsanwalt
12819. **Bergotto** Alfons, led. Ziegelfarbeiter von Meduna, Bez. Spilimbergo, Bron. Udine, Oberitalien, geb. dort 24.10.77, weg. Diebstahls auf Anord. des k. A.-G. Wallersdorf. Einl.-Ort: nächstes A.-G.-Gef. (III 2507).

Straubing 25/12 1902. R. Staatsanwalt.
12820. **Brandl** Maria*, led. Zuschneidelehrerin von Landshut, geb. 24.2.72 in Wassertrüdingen, weg. Betrugs auf Anord. des k. A.-G. Waldsassen, wohin abzuliefern (B 2156);

12821. **Wittelmeyer** Thessa**, led. Dienstmagd von Trebesen, A.-G. Erbendorf, V.-A. Kemnath, geb. dort 24.8.82, weg. Betrugs auf Anord. des k. A.-G. Erbendorf, wohin abzuliefern (B 1940);

12822. **Scheibenschlag** Hermann, verb. Dorfmeister von Dresden, Sachsen, geb. 25.9.70 in Fochschappel, säch. A.-G. Döhlen, weg. Betrugs (B 1667);

12823. **Sterr** Johann, led. Eisenbahnarbeiter von Mittertreith, Gde. Altentreith, A.-G. Roding, geb. 8.10.73 in Wachtelhof, B.-A. Roding.

12824. **Wieland** Andreas***, led. Eisenbahnarbeiter von Steingriff, A.-G. Schwebenhauen, geb. dort 30.11.76, beide weg. Körperverletzung (B 1440), letztere 3 auf Anord. des k. A.-G. Tirschenreuth, wohin abzuliefern.

Weiden 27/12 1902. R. Staatsanwalt.
*) Zul. 9947530 (1902).
**) Zul. 161112533 (1902).
***) Zul. 127110248 (1902).

12825. **Wreuherr** Kaver, led. Metzger von Iggenbach, A.-G. Hengersberg, B.-A. Deggendorf, geb. 21.10.64, weg. Diebstahls i. A. auf Anord. des k. A.-G. München I. Einl.-Ort: Gef. an der Gruffstr. hier (I 1040).

München I 27/12 1902. R. Staatsanwalt.
12826. **Erhardt** Andreas, Flaschnerlehrling, geb. 31.12.88 in Benningen, A.-G. Memmingen, weg. Diebstahls u. a. Einl.-Ort: hief. A.-G.-Gef. (Aalen (Württ.) 21/12 1902. R. Amtsgericht).

12827. **Feilinger** Eberhard, verb. Verinderungsinspektor von Bayreuth, geb. 16.8.70 in Oberwais, A.-G. Bayreuth, weg. Betrugs auf Anord. des k. A.-G. Weismain (207).

Sichtenfels 19/12 1902. Amtsanwalt f. Weismain.

12828. **Feldmaier** Josef, Bierbrauer, geb. 20.10.80 in Abbach, A.-G. Kelheim (1.55 m, unterfest, bartlos, schwarze Haare; dunkler bläulicher Anzug), weg. Körperverletzung. Einl.-Ort: hief. A.-G.-Gef. (G 441).
Chingen (Württ.) 22/12 1902. R. Amtsgericht

12829. **Geßhard** Rosine, Regenschirmmachers-tochter u. Tagelöhnerin von Tiefenbach, A.-G. Waldmünchen, ober in Neutirchen=Valdin, A.-G. Keunburg v. B., weg. Betrugs. Einl.-Ort: A.-G.-Gef. Mitterfels (458).

Bogen 27/12 1902. Amtsanwalt f. Mitterfels.
12830. **Jant** Peter, Hausierer von Wolferkweiler, A.-G. Birtenfeld, Großherzogt. Oldenburg, geb. 14.2.65 (1,68 m, unterfest, mageres Gesicht, Haare u. Augen schwarz, schwarzer Schnurrbart, spitze Nase, an einem Finger fehlt ein Glied, süßländischer Typus; vorn heruntergeklappte, grünblau-carrierte Mütze, dunkler Anzug), weg. Betrugs. Drahtmachricht, vorläufig ohne Zulieferung (85564. D III 5120).
Wannheim (Baden) 19/12 1902.

Gr. Staatsanwalt.
12831. **Rahle** August*, Glaser von Hannover (30-40 J., mittelgroß, unterfest, blaß, blonde Haare, hellblonder starker Schnurrbart; hellgrauer Filzhut, weißer Schlips, graue Zippe, dunkle Hufe; neuer grüner Rock), weg. Einbruchdiebstahls auf Anord. des k. A.-G. Laufen. Einl.-Ort: nächstes Gef. (C 1152).

Fraunstein 23/12 1902. R. Staatsanwalt.
*) Zul. Weil. IV/1901 (Landesberufene).

12832. **Kaplar** Georg, led. Schuhmacher von Sulzbach, geb. 5.11.68, weg. Raubes.
A. mberg 24/12 1902. R. Unt.-Richter.

12833. **Rohu** Josef, led. Geschäftsreisender von Brünnliß (Brněnc), B.-G. Polička (sprich: Politschka), Böhmen, geb. 14.5.86 in Brezova, Bez. Miava. Rom. Nyitra (Nentra), Ungarn (mittelgroß, ovales Gesicht, Haare u. Augen schwarz, kleiner Mund, normale Nase, rechter Arm verküppelt), weg. Betrugs auf Anord. des k. A.-G. Ingolstadt. Einl.-Ort: nächstes A.-G.-Gef. (B 902).

Eichstätt 24/12 1902. R. Staatsanwalt.
12834. **Rovaris (Rovarek)** Karl, Tagelöhner von Taus (Domazlice), Böhmen, weg. Diebstahls auf Anord. des k. A.-G. Deggendorf. Einl.-Ort: hief. Udg.-Gef. (C 1233).

Deggendorf 22/12 1902. R. Staatsanwalt.

12835. **Wenkel** Josef, led., von Hittisau, Bez.-Ger. Bezau, geb. 18.12.81 in Lingenau, Bez.-Ger. Bezau, Vorarlberg, im b. C.-Bl. 1902 Nr. 158 Biff. 12362 weg. Mord des (mit A. Bildung) ausgeschriebenen, hat nach Bericht der l. Gen.-Station Brudmühl, A.-G. Nibling, in der Nacht vom 22.12.1902 unter dem Namen Kajpar **Füller**, Bäder von Leuterschach, A.-G. Oberdorf im Algäu, in Kirchdorf a. Humbold (nächst der Wagnstation Brudmühl) übernachtet u. sein Arbeitsbuch zurückgelassen. Er gab an, nach München zu reisen u. befrist vermutlich noch weitere Beugnisse auf den Namen **Füller**. Trägt Hut mit Feder, graue Zoppe u. etwas dunklere Hose. Bemerkenswert wird, daß ein am 28.3.54 in Leuterschach, A.-G. Oberdorf, geborener u. dafelbst beheimateter led. Vätergehilfe Kajpar **Füller** (48 J., 9 Monate alt, unterleht, 1,70 m, schwarze Haare, schwarzer Schnurr- u. Knebelbart, schwarze Augenbrauen, braune Augen, hohe Stirn, lange Nase, syph. Kinn) erstickt, welcher vielfach verdächtigt u. z. Zt. aus München ausgewiesen ist.

R. Polizeidirektion.

12836. **Wohn** Julius (angeblich), Gießer aus Amöneburg (ungef. 30 J., 1,75–1,78 m, schwächlich, kleiner blonder Schnurrbart, trägt den Kopf tiefer in die Schultern eingezogen; schwarzer weicher Filzbut, dunkle Zoppe, abgetragene, grünliche Hose, führt ein Taschenmesser mit weißem Heft, auf welchem ein Messingplättchen angebracht ist), wegen veruchten Straßenraubes. Einl.-Ort: hief. Ger.-Gef. (Ann. d. Red.: Es gibt einen Weiser Amöneburg, Gde. Kassel, A.-G. Mainz, Hessen, u. eine Stadt Amöneburg, Kr. Kirchhain, preuß. Prov. Hessen-Raffau).

München (Württ.) 24/12 1902. R. Amtsgericht.

12837. **Wißler** Franz, led. Tagelöhner von Altbeim, A.-G. Landshut, geb. dort 19.11.75, weg. Betrugs u. a. auf Anord. des l. A.-G. Landshut (L. 976).

Landshut 24/12 1902. Amtsanwalt II.

12838. **Wagner** Johannes, led. Dienstknecht, Infanterist der 7. Komp. 17. Inf.-Regts., geb. 3.12.82 in Frankenthal, Rheinpfalz (1,58 m, unterleht, dunkelblond, Vartanflug, an beiden Armen tätowiert), weg. Fabrikflucht u. a. Einl.-Ort: Arrestanstalt des 18. Inf.-Regts. in Landau (7315).

Landau (Wfalz) 27/12 1902.

R. b. Gericht der 3. Division.

A u s f o r s c h u n g e n.

12846. (**Verdächtiger Besitz**). In Besitze des am 17.12.1902 in Starnberg aufgegriffenen Dienstknechtes Bernhard **Stengel** von Sct. Georgen, A.-G. Landsberg, geb. 21.8.78, zuletzt in der Gegend von Weilheim im Aufenthalt, wurden folgende, vermutlich gestohlene Gegenstände gefunden: 1 ganz neuer grünlicher Loden-Havelod mit schwarzen Hornknöpfen, 1 neue silberne Remontoiruhr mit kräftiger silberner Panzerkette, daran 5 silbergefäße Korallen, Hirsch-Granen (fog. Graneln), Bähne u. ein Geortaler mit der Jahreszahl 1663 als Anhängel, 1 neue Hirschhorndose mit zwei neu silbernen Ringen, 1 wertvolle Tabakspfeife mit silberbeschlagenem Meerschamkopf, Weichselrohr u. grüner Schmir mit Eichelknasten, 1 Stod mit Hirschhorngriif, 3 goldene

12839. **Wißt** Ernst, led. Maurer, geb. 1.6.67 in Isny, württ. A.-G. Wangen i. Algäu, zuletzt in Weidenbeuren, württ. A.-G. Tettnang, in Arbeit, weg. Körperverletzung. Einl.-Ort: hief. A.-G. Hof. Tettnang (Wirtt.) 10/12 1902. R. Amtsgericht.

12840. **Wiegelsberger** Philipp, geb. 16.4.70 in Doppel, Gde. Holzhausen, A.-G. Lauten a. d. Salzach (32 J., mittelgroß, unterleht, starker blonder Schnurrbart; schwarzer weicher Filzbut, grauer Havelod, grauer Anzug), weg. Betrugs. Drabtnachricht, ohne Zulieferung (28155. D 1573).

Konstanz (Baden) 23/12 1902. Gr. Staatsanwalt.

12841. **Zattler** Oskar (Frauz*), led. Mechaniker, geb. 28.7.81 in Mannheim, im b. C.-Bl. 1902 Nr. 158 Biff. 12273 weg. Zuhälterei zur Verhaltung ausgeschriebenen, gibt sich fälschlich als „**Artist Kamm**“ oder „**Artist Götz**“ aus (26274. D 14578).

Mannheim (Baden) 24/12 1902.

Gr. Staatsanwalt.

*) Siehe auch 145/11487.

12842. **Walter** Karl, verb. Schausteller von Straßburg i. Elsaß, geb. 23.62 in Lyon, Frankreich, weg. Widerstands u. a. auf Anord. des l. A.-G. Kempten (B 1690).

Kempten 27/12 1902. Amtsanwalt (Stadt).

12843. **Weber** Emil Fris, Kaufmann von Wörlchingen, A.-G. Vorberg, A.-G. Tauberbischofsheim, Baden, geb. 1.1.76, weg. Betrugs auf Anord. des l. A.-G. Zweibrücken. Einl.-Ort: nächstes A.-G.-Gef. Drabtnachricht (B 1314).

Zweibrücken 24/12 1902. R. Staatsanwalt.

Zum Strafvollzuge sind zu verhaften:

12844. **Wagg** Otto, früher Inf. des l. Bez.-Regt. Dillingen, Kaufmann, geb. 4.10.80 in Benzigen, preuß. D.-A. Gammertingen, Hohenzollern (1,66 m, schlant, schwarze Haare, stumpfe Nase); Urk. vom 29.9.1902; weg. Betrugs 5 Tage Gef. Einl.-Ort: hief. Bezirkskommando (1027).

Augsburg 18/12 1902.

R. b. Gericht der 2. Division.

12845. **Wobst** Alois, Müller, Arbeitsfodat der Reserve, geb. 25.11.78 in Degenberg, Gde. Schwarzach, A.-G. Bogen (1,59 m); Urk. v. 18.12.1902; weg. Ungehorsams 28 Tage strengen Arrest. Einl.-Ort: nächstes Militärgef. Drabtnachricht (5164).

Ingolstadt 26/12 1902. Kommandanturgericht.

Ringe, wovon zwei mit rotem u. einer mit weißem blauem Stein. u. eine Partie Ansichtskarten (C 92).

München II 24/12 1902. R. Staatsanwalt.

12847. **Weißhohn** wurden am 21.12.1902 in Rahrub: 395 A Vargel, bestehend aus 19 Doppeltromen, 1 Krone u. 5 A in Silber, 1 goldenes Armband mit edigen verschiebbaren Gliedern, oben mit einem von weißen Perlen umgebenen rotem Stern besetzt, Wert 25 A, 1 Granathalskette, aus aneinander gereihten Steinen bestehend, welsch letztere aus Granatsteinen gebildet sind, welche gegen die Mitte des Sternes zu immer größer werden, Wert 40 A, 1 Granatbroche, einen großen Stern darstellend, Wert 30 A, 1 goldenes Panzerkettensarmband mit gedrehten Gliedern, Wert 40 A, 1 goldene Damen-

remontoirubr mit weißem Bifferblatt, römischen Biffern u. blumenähnlich verziertem Rückdeckel, Wert 60 \mathcal{A} , 1 goldene kurze Damenuhrkette mit zwei Anhängen, Wert 20 \mathcal{A} (77381 D 4325).
Karl s u h e (Baden) 22/12 1902.

Gr. Staatsanwalt.

12848. **Gestohlen** wurden am 19.12.1902 in Kirmasens dem Schuhzschneider Karl Schwarz: 2 Zwanzigmarkstücke u. unger. 60 \mathcal{A} in Talern, samt u. Zweimarstück, 1 gold. Uhr (2 Sprungedel, weißes Bifferblatt, römische Biffern, gold. Zeiger) nebst gold. Kette aus kurzen achterförmig voneinander geschlungenen Gliedern. Verdächtig: **Schmidt Johann**, Schreiner von Nürnberg (19 J., 1,60—1,65 m, blond, swißes Gesicht; schwarz, weicher Hut, Umlegfragen, graugetreite Deckrawatte, schwarzer Anzug, alte Schnürschuhe). Festnahme u. Traßnachricht (A 1665).

Zweibrücken 22/12 1902. R. Staatsanwalt.

12849. **Gestohlen** wurden in Nabburg mittels Einfließens:

a) am 20.11.1902 abends: 1 fast neuer Kammgarnanzug (Zoppe u. Weste schwarz, Hose etwas bläulich), 1 silb. Remontoirubr (weißes Bifferblatt, gelbe Zeiger, Sekundenzeiger, zwei Goldreifen, Rückdeckel gerippt), 1 vierkränzige, klein-aliebrige Nadeluhrette, in deren Mitte ein Schieber mit blauem Stein, 1 vernickelte groß-gliebrige Uhrkette mit Karabinerhaken, 1 schwarze, runde Schnupftabakdose u. 1 Schnappmesser mit weißer Beinfsale (C 733);

b) in der Nacht vom 5.16.12.1902: 1 Kammgarnanzug (Zoppe u. Weste schwarz, Hose weiß u. schwarz gewirfelt), 1 schwarze Tuchhose, 1 hellbraun gewürfeltes Jackett, 1 hellbraun gewürfelte Weste u. ein schwarzer Regenklein mit gelbem Stod u. gebogenem Griff (C 734).

Einiger Verdacht fällt auf den am 16.10.1902 aus m. A.-G.-Gef. Nabburg entwichenen, im B. C.-B.-Bl. 02 Nr. 128 Biff. 10259 u. Nr. 129 Biff. 10332 zur Verhaftung ausgeschriebenen **Hart Johann**, led. erntnecht von Nabburg, geb. dort 1.6.83, welcher g. weiterer Diebstahl, z. B. des im B. C.-B.-Bl. 2 Nr. 157 Biff. 12250 ausgeschriebenen Diebstahls, d. ächtigt ist. Fahndung nach dem Täter u. den tohlen Sachen, Traßnachricht.
Im berg 27/12 1902. R. Staatsanwalt.

2850. (**Gefundenes Fahrrad**.) Bei Friedbergerau Lech (zwischen Augsburg u. Friedberg) wurde offenbar gestohlenes Fahrrad (Fabr.-Marke unbekannt, unter der Pedalast die Nr. 14459, nach wärts gebogene Lenkstange mit Korgriffen, an den braun- u. rotgefleckte Celluloidspatseln, narze Felgen, vernickelte Speichen, Pedale mit mmleinlagen u. Kettanhaken, alter Sattel mit der schrift „Abriecht“, Vorderradmantel mit Ideal umatik 28×1 1/2, Hinterradmantel mit „Peterson 28×1 1/2“, dreieckige Werkzeugtasche mit Fahrradschlüssel) gefunden (C 909).
u g s b u r g 26/12 1902. R. Staatsanwalt.

851. **Wobmeier** Sebastian, Metallbreher von mannsdorf, geb. 1873, wurde in Ludwigsbafen b. festgenommen. Derselbe verübte seit längerer an verschiedenen Orten Schwindelereien unter Namen Julius Wegmann, Karl Weller, Karl

Zeher, Karl **Wilmers**, Sebastian **Werner**, Karl **Zöller**, Karl **Weths** u. als angeblicher Monteur der Firma Krupp oder Siemens & Halske. Er pflegte möblierte Zimmer zu mieten, den Vermietern vorzuspiegeln, daß er Geldbendungen zu erwarten habe u. daß sein Koffer mit Fracht oder Zoll belastet auf der Bahn oder dem Postamt lagere u. unter Vorzeigung u. Verpfändung gefälschter Wechsel die Vermietern um kleinere Darlehen zur Auslösung seines Koffers anzugeben. Er ist weg. Betrugs rückfällig, Mitteilung aller einschlägigen Fälle u. Ueberfendung der Akten erbeten (A 1742).

Franenthal 20/12 1902. R. Staatsanwalt.

12852. **Weths** Josef, Maschinist von Patersdorf, A.-G. Biechtach, geb. 14.5.70 in Teisnach, A.-G. Biechtach, erschwindelt Armenunterstützungen. Verstraffung u. Ueberweisung, ev. Anberlieferung erbeten (5376).

Biechtach 16/12 1902. R. Bezirksamt.

12853. **Schnapp** Erhard, led. Buchbinder von Bab Aibling, geb. dort 25.10.50, Gewohnheitsvagant, erschwindelt Reiseforderschüsse. Erfaß wird verweigert (4423).

B a d A i b l i n g 22/12 1902. Armenpfliegenschaftsrat.

12854. **Schneider** Franziska, Tagelöhnerwitwe von Markt Graib, A.-G. Lichtensfeld, geb. 24.4.64 in Wiesent, A.-G. Würth a. d. Donau, B.-M. Regensburg, zieht mit 2 Kindern im Alter von 7 1/2 u. 3 1/2 Jahren bettelnd im Lande umher u. erschwindelt Reuenerstützungen. Erfaß wird verweigert (268).

Markt Graib 26/12 1902.

Armenpfliegenschaftsrat.

Um Ermittlung und Bekannntgabe des Aufenthalts nachbezeichneten Personcn wird ersucht:

12855. **Sühelberger** Alois, led. Bräuer, geb. 24.9.77 in Franentöbling, Gde. Eggham, A.-G. Wartkirchen, als Zeuge (B 1513).

K e u p t e n 24/12 1902. Amtsanwalt (Stadt).

12856. **Kammrmaier** Maria, led. Fabrikarbeiterin von München, geb. dort 10.8.86 (IV 1046).

12857. **Janke** Oswald, led. Kutscher von Alttag, Bez.-D. Gottschee (Kofevje), Krain, geb. 3.3.87 in Innsbruck, Tirol (XIII 857), beide weg. Diebstahls;

12858. **Jaus** Maria Magdalena, led., ehemalige Sängerin von München, geb. dort 29.5.66, weg. Betrugs (V 1031).

M ü n c h e n I 22/12 1902. R. Staatsanwalt.

*) Zul. 14911712 (1902).

12859. **Knobloch** Franz Josef, led. Komptoirist von Dürkheim, Pfalz, geb. 10.7.70 in München, weg. Diebstahls (C 6532).

12860. **Kraus** Emma, led. Dienstmagd von Edenstetten, A.-G. Deggendorf, geb. dort 6.4.80, weg. Betrugs (C 6618).

M ü n c h e n I 23/12 1902. Amtsanwalt.

12861. **Vinz** Andreas, led. Dienstknecht von Amersdorf, Gde. Kirchdorf, A.-G. Abensberg, B.-M. Kelheim, geb. dort 6.11.75, weg. Körperverlet. (985).

M i c h a d 23/12 1902. Amtsanwalt.

12862. **Mügel** Christoph, led. Installateur von Streitberg, A.-G. Ebermannstadt, geb. dort 6.6.84, als Zeuge zur Verhandlung gegen Brand weg. Diebstahls vom 5.3.1903 (D 594).

F ü r t b 16/12 1902. R. Staatsanwalt.

12863 **Wessertorn** Johann, led. Tagelöhner von Aumsham, A.-G. Wartkirchen, als Zeuge (B 950).
W a s s a u 22/12 1902. R. Staatsanwalt.

12864. **Wößtler** Josef, verb. Tagelöhner u. Eisenbahnarbeiter von Neumarkt i. D., als Zeuge (940).
M ü n c h e n 24/12 1902.

Oberkriegsgericht I. Armee-Corps.
12865. **Werbig** Johann, led. Schneider von Ragweiler, Gde. Brud. A.-G. Neuburg a. D., geb. dort 6.9.79, weg. Urkundenfälschung u. a. (XIII 483);

12866. **Wauterbach** Johann, led. Schreiner von München, geb. dort 1.6.77, weg. Zubältereier u. a. (XI 925);

12867. **Schneider** Henry, led. Schreiner von New-York, geb. 5.7.71, weg. Diebstahls (XII 1013);

12868. **Schuck** Franz Xaver, led. Wäcker von Herzogau, A.-G. Waldmünchen, geb. 21.10.80 in Seebachhütte, Gde. Gienstein, A.-G. Regen, weg. Sachbeschädigung (VII 1048).

M ü n c h e n I 25/12 1902. R. Staatsanwalt.

12869. **Ebersberger** Wolfgang, led. Säger von Peger, Gde. Rofsholzen, A.-G. Rosenheim, geb. dort 3.1.78, weg. Diebstahls (D 1052);

12870. **Vindner** Johann, verb. Tagelöhner von Eggelsberg, Bez.-G. Braunau, Oberösterreich, geb. dort 30.4.66, weg. Berg. w. d. Religion (C 1036).

T r a u n s e n 23/12 1902. R. Staatsanwalt.

12871. **Englaro** Romano, led. Tagelöhner (Maurer) von Valuzza, Distr. Tolmezzo, Prov. Udine, Italien, geb. dort 2.7.80, weg. Diebstahls (D 1048).

M ü n c h e n II 23/12 1902. R. Staatsanwalt.

12872. **Geierhos** August*, led. Korbflechter von Kriegshaber, A.-G. Augsburg, geb. dort 19.7.0, weg. Unterschlagung bezw. Versuch zur Unterschlagung (B 1524).

A u g s b u r g 20/12 1902. Amtsanwalt (Land).

*) Zul. 1047983 (1902).

12873. **Zebl** Johann, Bahnarbeiter von Rauberweiberhaus, A.-G. Neuburg a. D., geb. 23.10.77 in Eussenheim, A.-G. Karlstadt, als Zeuge (3108).

M ü n c h e n II 24/12 1902. Amtsanwalt.

12874. **Schäuber** Johann, led. Dienstknecht von Halsfurt, Gde. Amerang, B.-A. Wasserburg, geb. dort 30.1.79 (D 6094);

12875. **Schweiger** Anna, led. Dienstmagd von Eichbach, B.-A. Pfaffenhofen, geb. 13.7.82 in Pfaffenhofen (D 6672), beide weg. Betrugs;

12876. **Schlegel** Max, led. Artist von Bräunau, geb. dort 14.1.76, weg. Heleidigung u. a. (D 1442).
M ü n c h e n I 25/12 1902. Amtsanwalt.

12877. **Töröt (Türk)** Géza (Viktor) Jenő (Eugen), verb. Kutscher von Szeged (Szegedin), Ungarn, geb. dort 1.5.72, weg. Mötigung (C 1302).

Z w e i b r ü c k e n 16/12 1902. R. Staatsanwalt.

12878. **Wendler** Johann, led. Verbednecht von Silberbach, A.-G. Hof, geb. dort 26.9.76, weg. Unterschlagung (225).

B a m b e r g 23/12 1902. Amtsanwalt f. Burgbräu.

12879. **Seibl** Johann Philipp, auch **Poh** genannt, led. Handelsmann von Birnau, geb. 21.2.75 in Allkirch-Grafsstaden, Unterelßaß, w. Wildertshaus (D 6010).

M ü n c h e n I 22/12 1902. Amtsanwalt.

12880. **Bartholomä** Wilhelm, verb. Milchbändler von Gladst, Rag. Biesbaden, preuß. Prov. Hessen Nassau, geb. dort 16.5.71, u. dessen Ehefrau

12881. **Bartholomä** Valbine, geb. Keller, geb. 11.9.75 in Buchenberg, A.-G. Kempten, beide weg. Betrugs (III 883);

12882. **Voel** Sebastian, led. Metzger von Rittman, B.-A. Roding, geb. dort 18.1.78, weg. Zubältereier (III 1011).

M ü n c h e n I 27/12 1902. R. Staatsanwalt.

W i d e r r u f e .

1893: 2461.

1897: 246, 553, 554, 1157, 1504.

1902: 758, 2183, 3548, 3857, 4124, 4125, 4961, 7639, 8476, 8781, 8912, 9236, 10177, 10468, 10751, 10833, 10973, 10974, 11165, 11740, 11804, 12020, 12080, 12136, 12180, 12225, 12268, 12321, 12590, 12546, 12716.

1901: 7730, 8006, 9940

Alphabetische Recapitulation der Namen.

| | | | |
|------------------------------|--------------------------------|-----------------------------|-------------------------------|
| Bartholomä Valbine 12881 | Sühelberger Alois 12855 | Mügel Christof . . . 12862 | Seyer Karl . . . 12866 |
| Bartholomä Wilhelm 12880 | Tant Peter . . . 12830 | Notbalt Josef . . . 12852 | Spiegelberger Phil. 12864 |
| Baumgärtner Anton 12818 | Zebl Johann . . . 12873 | Wessertorn Johann 12863 | Stenzl Bernhard . . . 12861 |
| Werbig Johann . . . 12865 | Jobst Alois . . . 12845 | Weller Franz . . . 12837 | Sterr Johann . . . 12860 |
| Verzotto Alfons . . . 12819 | Jonke Oswald . . . 12857 | Woh Johann Philipp 12879 | Töröt Géza Jenő . . . 12877 |
| Wohmeier Sebastian 12851 | Kohle August . . . 12831 | Voel Sebastian . . . 12882 | Türk Viktor Eugen . . . 12878 |
| Wrandl Maria . . . 12820 | Kammermayer Maria 12856 | Wößtler Josef . . . 12864 | Wagner Johannes . . . 12867 |
| Wreuberr Xaver . . . 12825 | Kamuf . . . 12841 | Mühl Ernst . . . 12839 | Walter Karl . . . 12863 |
| Wreberberger Wölg. . . 12869 | Kalpar Georg . . . 12832 | Zaller Oskar Franz 12841 | Weber Emil Fritz . . . 12865 |
| Englaro Romano . . . 12871 | Knobloch Franz Josef 12859 | Schaupt Erhard . . . 12858 | Wegmann Julius . . . 12862 |
| Erhardt Andreas . . . 12826 | Kohn Josef . . . 12833 | Schäuber Johann . . . 12874 | Weller Karl . . . 12861 |
| Felbinger Oberbard. 12827 | Kovatski (Kovarek) . . . 12834 | Schreibensplugg Herm. 12822 | Wendler Johann . . . 12878 |
| Feldmaier Josef . . . 12828 | Karl . . . 12834 | Schlegel Max . . . 12876 | Werner Sebastian . . . 12860 |
| Füller . . . 12835 | Kraus Emma . . . 12860 | Schmidt Johann . . . 12848 | Wesoh Karl . . . 12865 |
| Füller Kalpar . . . 12835 | Wauterbach Johann. 12866 | Schneider Franziska 12851 | Wieland Andreas . . . 12861 |
| Gebhardt Rosine . . . 12829 | Vindner Johann . . . 12870 | Schneider Henry . . . 12867 | Wilmers Karl . . . 12864 |
| Geierhos August . . . 12872 | Viny Andreas . . . 12861 | Schneid Franz Xaver 12868 | Zaus, Maria Nagb. 12869 |
| Wesoh . . . 12841 | Wannel Josef . . . 12835 | Schweiger Anna . . . 12876 | |
| Wesoh Otto . . . 12844 | Wittelmeyer Thessa . 12821 | Seibl Johann Phil. 12879 | |
| Wart Johann . . . 12849 | Wohn Julius . . . 12836 | Seiler Karl . . . 12851 | |

3-248

Inhalts-Verzeichniß

des bayerischen Central-Polizei-Blattes vom 1. Juli bis incl. 31. Dezember 1901.

Die römische Ziffer bezeichnet die Nummer des Hauptblattes, die lateinische die Nummer der Beilagen zum b. G.-P.-Bl. pro 1901 (Verzeichniß der Landesverwaltungen).

| | | | | | | | | |
|----------|---------------------|-----|----------------------|------|------------------------|----------|----------------------|-----|
| IX | Altmann Gg. Alfr. | 168 | Armbruster Otto | 139 | Bachhuber Simon | 145 | Baudran Louis | 79 |
| f. | Altmann Josef | 81 | Arneß Johann | 153 | Bachmann Karl | 86 | Bauer | 112 |
| Gregor | Altmann Karl | 92 | Arnold Ambros | 161 | Bachmaier Antonie | 126 | Bauer Anna | 123 |
| Werg | Altmannshofer Georg | 79 | Arnold Eugen | 110 | Bachmeier Maria | 149 | Bauer Andreas | 108 |
| ß | | 97 | Arnold Emil | 108 | Bachmaier Mar. | 126 | Bauer Anton Josef | 151 |
| f. | Altmannshofer Jos. | 124 | Arnold Johannes | 90 | Bader Ernst Gustav | 145 | Bauer Christian | 110 |
| f. | Altschiffel Georg | 101 | Arnold Johann | 120 | Bader Kaspar | 165 | Bauer Franz | 76 |
| uel | Ammann Albertine | 107 | Arnold Mar. | 119 | Bader Ludwig | 135 | Bauer Franz | 116 |
| Wie | Amann Friedrich | 86 | Arnold Peter | 101 | Bader Maria | 142 | Bauer Franz | 135 |
| ß | Amann Georg | 106 | Arnold Wilhelm | 133 | Baderwih Johann | 88 | Bauer Friedrich | 167 |
| ßhann | Amann Georg | 154 | Aröß Johann | 149 | Badborn Georg | 131 | Bauer Georg | 87 |
| Wolgung | Aman Jakob Mik. | 95 | Artinger Johann | 109 | Badborn Johann | 83 | Bauer Georg | 122 |
| ßlter | Amann Johann | 163 | Arzt Leonhard | 136 | Badborn Josef | 131 | Bauer Georg | 125 |
| | Amann Maria | 155 | | 146 | Bal Alexander | 130 | Bauer Georg | 154 |
| Karl Fr. | Amberger Johann | 166 | Aßbeck Michael | 155 | Bal Thomas | 102 | Bauer Georg Adam | 77 |
| olf | Amberger Joh. P. | 130 | Aßer Josef | 122 | Bal Ottomar Phil. | 109 | Bauer Georg Karl | 152 |
| ranz | Amberger Maria | 166 | Aßer Josef | 148 | Balhaus Gebhard | 75 | Bauer Gottlieb | 150 |
| Josef | Amberger Otto | 135 | Aßerl Franz | 90 | Ballenberger G. Ernst | 132 | Bauer Heinrich Ferd. | 118 |
| nn | Ambros Rosa | 151 | | 100 | Balg Johann Anton | 141 | Bauer Jakob | 137 |
| Am | Ambrosius Robert | 152 | Aßn Karl | 125 | Ballmann Theres | 133 | Baur Jakob | 141 |
| riedrich | Ammermann Martin | 153 | Aßer Ludwig | XIII | Baller Heinrich | X | Bauer Johann | 84 |
| aspar | Ammermann Seb. | 125 | Attenberger Dugo | 151 | Balgan Angelo | 163 | | 119 |
| as | | 156 | Attenberger Lorenz | 132 | Balgan Antonio | 163 | Bauer Johann | 86 |
| Reb. | | 161 | Attenberger Ludwig | 121 | Bambach Josef | 95 | Bauer Johann | 91 |
| as | Amler Mathias | 131 | Altmannspacher Karl | 126 | Bammer Felix | 106 | Bauer Johann | 97 |
| el | Antmann Peter | 93 | Auberle Sebastian | 137 | Bandl Elias | 168 | Bauer Johann | 110 |
| Jakob | | 141 | Auctor Victoria | 155 | Bannert Gustav Ad. | 108 | Bauer Johann | 137 |
| Georg | Antmann Sebastian | 119 | | 139 | Banesi Bartholem. | 102 | Bauer Johann | 155 |
| Josef | Anderer Friedrich | X | Auer Johann | 158 | | 115 | Bauer Johann Bapt. | 119 |
| | Anderer Maria | 97 | Auer Josef | 155 | Bahn Müller Joh. | 90 | Bauer Johann Febr. | 98 |
| | Andel Josef | 147 | Auer Josef | 86 | Badelli Carlo | 139 | Bauer Johann Karl | 136 |
| | Andersen Duf | 155 | Auer Karl | 75 | Barasino Karl | 102 | Bauer Josef | 132 |
| | Andersinger Johann | 92 | Auer Siegfried | 97 | Bardua Michael | 165 | | 150 |
| | | 131 | Auerbach Ludwig | 159 | Bardeß Lina | 166 | Bauer Josef | XI |
| | Audolfo Albert | 108 | Auernheimer Mathil. | 146 | Barocchi Ettore | 83 | Bauer Josef | 157 |
| | Audorler Katharina | 88 | Auerwed Johann | 150 | | 101 | Bauer Lorenz | 108 |
| | Angele August | 139 | Ausschlager Anton | 97 | Baron Antonio | 106 | Bauer Margarete | 126 |
| | Anger Joh. Kaspar | 152 | | 98 | Baronaj Antonie | VII | Bauer Maria | 136 |
| | Angerer Josef | 82 | Augustin Anna | 92 | Barth Adalbert | 126 | Bauer Maria | 155 |
| | Angerer Maria | 162 | Augustin Franz'sa | 140 | Barth Josef | 158 | Bauer Maria | 95 |
| | Angermann Julius | 141 | Augustin K. | 157 | Barthal Heinrich | 156 | Bauer Michael | 86 |
| | Angermaier Augustin | 117 | Aumann Alois | 79 | | 163 | Bauer Paul | 97 |
| | Angermaier Theres | 86 | Aumann Franz | 140 | Barthel Adam | 126 | Bauer Theres | IX |
| | | 148 | Aumer Anton | 129 | Barthel Paul Otto | X | Bauer Ursula | 152 |
| | Angermair Wilhelm | 116 | Avenius Theob. Jakob | 92 | Bartich Artbur | 166 | Bauer Wilhelm | 161 |
| | Anhalt Alois | 82 | Arendt Georg | 102 | Barthold Wilhelm | 130 | Bauer Wolfgang | 79 |
| | Ankenbrand Konrad | 55 | Argl Bartholomä | 88 | Baruch Bernbard | 143 | Bauernseind Johann | 138 |
| | Ansmann Cosie | XII | Argl Bartholomä | 163 | Baschberger Johann | 166 | Bauernschmidt Anton | 97 |
| | Ansjinger Eaver | 78 | Argl Thomaß | 163 | Baßl Josef | 166 | Baucknecht Walburga | 75 |
| Georg | Appberger Wilhelm | 151 | Artinger Andreas | 145 | Baßl Kaspar | 95 | | 78 |
| | Appel Verthard | XI | Bach Georg | 88 | Basselet de la Rosée | | Baum Joh. Adam | 152 |
| Johann | Appel Edmund | 90 | Bach Karoline | 162 | Beintr. K. Aug. | 167 | Baumann Ferd. | XII |
| | Appel Hugo | 125 | Bach Peter | 115 | Baßler Markus | 138 | Baumann Georg | 145 |
| Jakob | Arbinger Franz | 76 | Bach Thomas | 111 | Baßl Josef | 149 | Baumann Johann | 143 |
| nton | Arifino Delfo | 139 | Bacher Josef | 116 | Battistella Bernardino | 158 | Baumann Josef | 132 |
| | | | Bachhuber Anton | 112 | Bauch Leo | 103, 115 | Baumann Josef | 168 |

| | | | | | | | | | |
|--|-----|------------------------|-----|-----------------------|-----|--------------------------|------|---------------|--|
| Baumann Kunigunde
(Matthilde) . . . | 149 | Beyerlein Joh. Ab. 141 | 141 | Böhm Jakob . . . | 152 | Behringer Alois . . . | 169 | Biggerli Joh. | |
| | 158 | Behagen Mar . . . | 101 | Böhm Josef . . . | 77 | Behringer Johann . . . | 149 | Biegel Johann | |
| Baumann Lorenz . . . | 163 | Bämel Maria . . . | 123 | Böhm Josef . . . | 84 | Behringer Josef . . . | 94 | Biehl Theob. | |
| | 167 | Bäumli Otto . . . | 141 | Böhm Michael . . . | 108 | Behringer Julius . . . | 147 | Bühl Anton | |
| Baumann Wilhelm. 119 | | Bäumler Heinrich . . . | 122 | Böhm Michael . . . | 122 | Böckel Philipp Jakob | 144 | Bühl Aug. 14 | |
| Baumann Zaver . . . | 97 | Beyrer Georg . . . | VII | Böhm Peter . . . | 88 | Berlosia Benazjo . . . | XIII | Birkel . . . | |
| Baumbach Karl . . . | 167 | Beyrer Georg . . . | VII | Böhm Franz Rich. 187 | | Bernardi Anton . . . | 102 | Bisler Franz | |
| Baumbusch Gottlieb | 80 | Beißwanger Johann | 133 | Böhmner Johann . . . | 111 | | | | |
| Baumwieser Andreas | 109 | Beutler Christian | | Böhmner Georg . . . | 89 | Bernauer Zaver . . . | 80 | Bisler Georg | |
| Baumgart Georg . . . | 101 | Friedrich . . . | XII | | 105 | Berner Franz Rob. XII | | Bisler Jakob | |
| Baumgarten Philipp | 169 | Bed Alois . . . | 132 | Bemmingen Margar. | 121 | Bernhardt Kurt . . . | XIII | Bisler Johann | |
| Baumgarten Ph. Karl | 158 | Bed Bernhard . . . | 131 | Bemsel Jakob . . . | IX | Berno Eduard . . . | 127 | Bisler Jakob | |
| | 169 | Bed Christian . . . | 141 | Bendel Eduard Edm. | 87 | Bernpartner Josef . . . | 165 | Bisler Jakob | |
| Baumgartner . . . | 159 | Bed Hans . . . | 83 | Bendel Johann . . . | 83 | Bernpointner Josef | 129 | Bisler Jakob | |
| Baumgartner Emil VII | | Bed Jakob . . . | 79 | Bender Heinrich . . . | 84 | Bernpointner Maria | 129 | Bisler Jakob | |
| Baumgartner Franz | 134 | Bed Jakob . . . | 130 | Bender Anton . . . | 146 | Bernreiter Emil . . . | 108 | Bisler Jakob | |
| Baumgartner Joh. . . | 102 | Bed Jakob . . . | 86 | Böhner Georg . . . | 158 | Bernstein Josef Carl | 84 | Bisler Jakob | |
| Baumgartner Josef. 144 | | Bed Johann . . . | 105 | Böhner Johann Jak. | 119 | Bernstetter Josef . . . | 80 | Bisler Jakob | |
| Baumgartner Zaver | 155 | Bed Johann . . . | 118 | Böhner Jakob . . . | 159 | Berthel Franz Zaver | 82 | Bisler Jakob | |
| Baumgartner Gacilie | 116 | Bed Johann . . . | 124 | Böhner Karl . . . | 80 | Berthel Otto Ferd. 137 | | Bisler Jakob | |
| Baumgärtel Kurt . . . | 161 | Bed Johann . . . | 152 | Böninger Georg . . . | X | Berthel Franz Zaver. | 109 | Bisler Jakob | |
| Baumgärtel Adam | 125 | Bed Johann . . . | 154 | Benninger Mathilde | 137 | Berthel Georg . . . | 129 | Bisler Jakob | |
| Baumgärtner Mich. 120 | | Bed Johann . . . | 162 | Benter Johann . . . | 90 | Bertini Pietro . . . | 127 | Bisler Jakob | |
| | 139 | Bed Johann Georg | 84 | | 128 | Berthold Friedrich . . . | 121 | Bisler Jakob | |
| Baumgärtner Zaver | 181 | Bed Johann Jakob | 166 | Böhnlein Johann . . . | 152 | Berthel Albert . . . | 89 | Bisler Jakob | |
| Baumüller Walburga | 102 | Bed Josef . . . | 103 | Benoit August . . . | 138 | Berthel Georg . . . | 155 | Bisler Jakob | |
| Baud Joh. Georg . . . | 120 | Bed Karl . . . | 123 | Benz Elise . . . | 135 | Bescheraz Joan . . . | 81 | Bisler Jakob | |
| | 180 | Bed Lorenz . . . | 143 | Benz Johann . . . | 153 | Beel Johann . . . | 86 | Bisler Jakob | |
| Bausch Josef . . . | 180 | Bed Lorenz . . . | 145 | Benz Wilhelm . . . | 106 | | 101 | Bisler Jakob | |
| Bausl Anton . . . | 93 | Bed Mar . . . | 145 | Beer Andreas . . . | 126 | Böbler Thomas . . . | 149 | Bisler Jakob | |
| Bausl Karl Anton . . . | 106 | Bed Rina . . . | XII | Beer Andreas . . . | 145 | Bösch Paul . . . | 163 | Bisler Jakob | |
| Bacigalupo Frederico | 88 | Bed Peter . . . | 155 | Behr Christian . . . | 149 | Böschler Johann Jr. XII | | Bisler Jakob | |
| Becher Anna . . . | 118 | Bed Rudolf . . . | 160 | Behr Christian . . . | 145 | Böttcher Josef . . . | 82 | Bisler Jakob | |
| Becher Heinrich G. VII | | Bed Sofie . . . | VII | Behr Christian . . . | 145 | Böttli Ostlie . . . | | Bisler Jakob | |
| Becher Josef . . . | 101 | Bed Therese . . . | 78 | Behr Johann . . . | 92 | Bettighofer Josef . . . | 76 | Bisler Jakob | |
| Böcklein Wilhelm VIII | | Bed Ludwig . . . | 77 | Beer Johann . . . | 119 | Bettler Franz . . . | 138 | Bisler Jakob | |
| Bechtner Georg . . . | 90 | Bed Zaver . . . | 120 | Beer Johann . . . | 142 | Betzold Johann . . . | 88 | Bisler Jakob | |
| | 167 | Bed Elise . . . | 120 | Beer Kath (Regina) | 131 | Beh Andreas . . . | 126 | Bisler Jakob | |
| Bögl Ludwig . . . | 138 | Becker Fritz . . . | 151 | Beer Ludwig . . . | 92 | Beh Johann . . . | 122 | Bisler Jakob | |
| Bögl Margarete . . . | 137 | Becker Georg jun. | 110 | Beer Maria . . . | 150 | Beh Johann . . . | 166 | Bisler Jakob | |
| Beichert Joh. Rich. 126 | | Becker Georg . . . | 112 | Beer Martin . . . | 76 | Beh Ludwig Dionys | 144 | Bisler Jakob | |
| Bayer Alma . . . | X | Becker Jakob . . . | 164 | Behr Otto . . . | XII | Beh Maria . . . | 128 | Bisler Jakob | |
| Bayer Georg . . . | 103 | Becker Johann . . . | 76 | Behr Therese . . . | 106 | Beh Marianne . . . | 91 | Bisler Jakob | |
| Bayer Georg . . . | 138 | | 93 | Branek August . . . | 104 | | 100 | Bisler Jakob | |
| Bayer Gustav Rudolf | 92 | | 111 | Verdager Charles | | Beh Rudolf . . . | 149 | Bisler Jakob | |
| Bayer Johann . . . | 145 | Becker Karl . . . | 131 | | | Behel Christian . . . | 167 | Bisler Jakob | |
| Bayer Johann . . . | 151 | Becker Mar . . . | 155 | Bergamasco Anton | 166 | Behenbörfer Karoline | 103 | Bisler Jakob | |
| Bayer (Peter) Joh. 163 | | Becker P. Fr. Wilh. | 126 | Berger . . . | 94 | Behol Josef . . . | 76 | Bisler Jakob | |
| Bayer Joh. Georg . . . | 159 | Beckebauer Jakob | 79 | Berger Albert . . . | 159 | Bianchi Josef . . . | 123 | Bisler Jakob | |
| Bayer Kreszenz . . . | 84 | | 130 | Berger Anton . . . | 142 | Biebl Josef . . . | 116 | Bisler Jakob | |
| Bayer Martin . . . | 62 | Beckmann Elise . . . | 99 | Berger Georg . . . | 144 | Bieber Kaspar . . . | 163 | Bisler Jakob | |
| Beyer Otto Gustav | | Beckl Theodor VII | | Berger Jakob . . . | 123 | Bieber Theob. Wend. | 15 | Bisler Jakob | |
| | 83 | Beckl Josef . . . | 90 | Berger Johann . . . | 163 | Biechl Michael . . . | 90 | Bisler Jakob | |
| Bayer Raimund . . . | 78 | | 149 | Berger Josef . . . | 97 | Biehler Johann . . . | 84 | Bisler Jakob | |
| Bayer Stefan . . . | 95 | Bellinger Mar . . . | 153 | Berger Josef . . . | 125 | | 111 | Bisler Jakob | |
| Bayer Stefan . . . | 166 | Böllmann Johann | 118 | Berger Lorenz . . . | 94 | Biehler Johannes . . . | 83 | Bisler Jakob | |
| Bayer Stefan Schaff. | 95 | Beloslawek Maria | 146 | Berger Theodor . . . | 91 | Biehler Karl . . . | 163 | Bisler Jakob | |
| Beier Wilhelm . . . | 79 | | 148 | Berghammer Josef | 164 | Biehner Michael . . . | 83 | Bisler Jakob | |
| Bayerl Anton . . . | 136 | Belschner Joh. Gg. | 84 | Berghammer Karl | XI | Biehöf Richard . . . | 137 | Bisler Jakob | |
| Bayerl Josef . . . | 76 | Bölg Albert . . . | 89 | Berging Nikolaus | 76 | Bieder Adam Th . . . | VII | Bisler Jakob | |
| Bayerl Wolfgang . . . | 76 | Bölg Johann . . . | 156 | Bergler Adam . . . | 77 | Biedermann Christian | 77 | Bisler Jakob | |
| Beierle Rabette . . . | XI | Böhm Friedr. Wilh. | 136 | Bergmüller Georg | 163 | | | Bisler Jakob | |
| Bayerle Rhael . . . | 163 | Böhm Jakob . . . | 106 | Verhalder Karl . . . | 127 | | | Bisler Jakob | |

| | | | | | | | | |
|-------|----------------------|-------|----------------------|------|----------------------|-----|-----------------------|-----|
| 145 | Bollinger Frdr. W. | 115 | Braun Max | IX | Brodtgessell Rosalia | 168 | Burkhardt Karl | 162 |
| 145 | Böhlinger Joh. Gg. | XIII | Braunfels Jakob | 122 | Brugger Bernh. b. | 166 | Buß Johann | 120 |
| 166 | Bolz Karoline | 131 | Braunewell Karl | 110 | Brugger Johann | 99 | Bußch Anna | 91 |
| 133 | Bomaisel Johann | 139 | Braunger Fabian | 95 | Bruger Maria | 114 | Bußchäger Xaver | 104 |
| 102 | Bonn Ferdinand | 125 | Braunmüller Franz | 145 | Bruckmeier Andreas | 158 | Bußham Gust. J. Ab. | 95 |
| 149 | Bohnsack Wilhelm | VIII | Braunmüller Johann | 145 | Brunner Gregenz | 149 | Bußl Friedrich | 184 |
| 8 | Bonnshütter Ph. | VII | Braunschütz Franz | XIII | Brunn Emilie | 78 | Bußinger Xaver | 123 |
| 161 | Boraubnewitz Etan. | 155 | Brechenmacher Anton | 93 | Brunner Alois | 139 | Butter | 80 |
| 157 | Borbin | 77 | Brecht Josef | 140 | Brunner Franz | 99 | Buttersfah Karl | 75 |
| 87 | Bormann Friedrich | 109 | Bregolin Antonio | 84 | Brunner Josef | 107 | Buttersfah Joh. Konr. | 166 |
| 79 | Bormann Friedr. | XII | Bräu Franz Seraph | 99 | Brunner Lambert | 161 | Buttinger Franz | 127 |
| 93 | Bormann Georg | 111 | Breu Franz Xaver | 99 | Brunner Louise | 115 | Chelein Roberto | VII |
| 138 | Born Max | 119 | Bräu Josef | 101 | Brunner Sebastian | 88 | Chabal Jakob | 91 |
| 116 | Bornstein Karl | 148 | Bräu Josef | 153 | | 143 | Chranek Josef | 138 |
| 114 | Borofkowsky Emma | | Bräu Lorenz | 75 | Brunnhuber Andreas | 125 | Christ Adam | 103 |
| 156 | Buzuste | VII | Breu Nikolaus | 117 | | 150 | Christ Andreas | 145 |
| 158 | Borowski Gustav | 142 | Bräu Otto | 167 | Bruttscher Johann | 135 | Christ August | 125 |
| 145 | Bortelinger Anton | 167 | Bräu Sebastian | 79 | Bubbe Georg Ferd. | 149 | Christ Joh. Bernh. | 138 |
| 168 | Bortolotti Pietro | 135 | Breu Xaver | 159 | Bubbe Karl | 163 | Christ Johanna | 154 |
| 163 | Boel Georg | 94 | Brauer Joh. G. Ehr. | VIII | Bubel Karl | 166 | Christ Josef | 152 |
| 121 | Bojer Josef | 151 | Braig Robert | 111 | Bubenberger Johann | 147 | Christ Karl | 84 |
| 106 | Bobshard Albert | 91 | Arbur John | 134 | Bubmann Max Joh. | 109 | Christ Maria | 184 |
| 152 | Bothe Arnold | Corn. | Bräuhäuser Ant. sen. | 75 | Buchauer Joh. Gg. | 150 | Christ Stefan | 155 |
| 152 | Botto Michael | 159 | Bräuhäuser Babette | 140 | Buchberger Martin | 123 | Christl Johann | 167 |
| 101 | Boway Johann | 93 | Bräuhäuser Georg | 155 | Bucher Franz | 122 | Christl Katharina | 91 |
| 140 | Borleimer Johann | 90 | Bräuhäuser Ludwig | 140 | Bucher Johann | 147 | Christian Johann | 90 |
| 75 | " | 187 | Bräuhäuser Maria R. | 84 | Bucher Josef | 94 | Christmann Anna | 77 |
| 110 | " | 123 | Bräunung Max | 109 | Bucher Josef | 151 | Christmann Philipp | 91 |
| 95 | Böb Johann | 148 | Braunling Georg | 97 | Buchfelder Georg | 143 | Christmann Franz | 91 |
| 85 | Braberer Sebastian | 157 | Breit Johann | 108 | Buchholz M. F. J. | 107 | Christof Christof | 101 |
| 79 | Brand Johann | 167 | Breitendach Georg | 158 | Buchmann Georg | 127 | Christoph Paul Arno | 154 |
| 97 | Brand Ulrich | 116 | Breitendach Karl | 114 | Buchner Ella | 132 | Chronez Josef | 138 |
| 164 | Brandl Alois | 108 | Breitendach Nikolaus | 82 | Buchner Katharina | 93 | Daob Georg | IX |
| 128 | Brandl Heinrich | 115 | Breiteneicher Josef | 140 | | 136 | Dallbauer Lorenz | 78 |
| 118 | Brandl Josef | 108 | Breiter Friedrich | VIII | Buchner Michael | 90 | Dallmeier Christof | 106 |
| 110 | Brandl Josef | 111 | Breiter Georg Frdr. | 100 | Buchner Xaver | 137 | Dallmeier Chr. B. | 96 |
| 76 | Brandl Josef | 131 | Brem Georg | 101 | Buchner Wilhelm R. | 167 | Dahn Emil | 83 |
| 94 | Brandl Josef | 166 | Brem Johann | 101 | Buff Louis Eduard | 88 | Danna (Danner) Opt. | 103 |
| 112 | Brandl Rosa | 184 | Brem Josef | 121 | Ferdinand | 133 | Danner Franz Xav. | 129 |
| VIII | Brandmaier Andreas | 135 | Brem Jos. Heint. | 152 | | 138 | Danner Veronika | 92 |
| 139 | Brandmaier Franz | 135 | Brem Theresie | 151 | Buffler Karl Josef | 138 | Dannerow Karl | 122 |
| 123 | Brandmaier Simon | 100 | Bremer Jakob | 163 | Bud Franz Xaver | 91 | Dangler Josef | 79 |
| 148 | Brandmüller Friedr. | 89 | Brendel Johann | 149 | | 123 | Danker Xaver | 106 |
| 95 | Brandner Anton | 125 | Brenner Andreas | 102 | Buhl Johann | 103 | Daniel Johann | 110 |
| 133 | Brandner Michael | 75 | Brenner Gab. | 78 | Bußl Adolf | 134 | Danninger Annarht. | 109 |
| 84 | Brandstetter Albert | 76 | Brenner Mich. Eug. | 101 | Bubmann Ludwig | 122 | Danninger Josef | 93 |
| 98 | Brandstetter Friedr. | 84 | Bresler Max | 131 | Bubmayer Johann | 133 | Danninger Paul | 114 |
| 120 | " | 101 | Brück Annita Maria | 84 | Bumaler Gabriel | 142 | Dankel Michael | 135 |
| 107 | Brandstetter Maria | 137 | Brück Alois | 84 | Bundschuh Franz | 76 | Dankesbreiter Kathar. | 131 |
| 106 | Brandt Heinrich | VII | Brügger Johannes | XIII | Burr Adolf | 165 | Danteußer Frdr. | 128 |
| 120 | Bratenstein Joh. B. | 90 | Brückner Johann | 156 | Burger Andreas | 128 | Dannreuber Georg | 125 |
| 140 | " | 167 | Brückner Katharina | X | Burger Philipp | 107 | Dantmann Karl | 76 |
| 93 | Braun August | 113 | Brütschel | 107 | Burger Georg | 88 | Danzl Josef | 131 |
| 146 | Braun Benedikt | 145 | Brühlmaier Anton | 112 | Burger Rosa | 161 | Danzl Katharina | 125 |
| 151 | Braun Bernh. | 77 | Brobbed Karoline | 126 | Burgmeier Adolf | 80 | Danger Ludwig | 135 |
| 95 | Braun Friedrich | 83 | Brodmerkel Joh. Aug. | 136 | Burgmeier Thomas | 140 | Danger Theresie | 166 |
| 151 | Braun Johann | 90 | Broer Franz Josef | 123 | Burghaller Franz | 133 | Daub Johannes | 82 |
| 137 | Braun Johann | 165 | Bronberger Theresie | 102 | Burghardt August | 108 | Daub Ludwig | 135 |
| 165 | Braun Joh. Stefan | 91 | | 126 | Burhard Stefan | 96 | Dauber Philipp | 93 |
| 113 | Braun Josefa | 168 | | 138 | Burkhardt Ernst Otto | 133 | Dauphin Wilhelm | 92 |
| VII | Braun Karl | 92 | | 126 | Burkhardt Georg | 113 | Daub Franz | 121 |
| brich | Braun Karl Heinrich | 85 | | 117 | | | | |
| VIII | Braun Karl Konrad | 121 | | | | | | |

| | | | | | | | | | |
|---------------------------|------|----------------------------|------|----------------------------|------|---------------------------|------|------------------------|--|
| Dausch Michael . . . | 96 | Dörr Friedrich . . . | 143 | Diersch Johann . . . | 97 | Dorigo Maria . . . | 140 | Eberth Karl . . . | |
| Daufinger Mar . . . | 146 | Dörr Lorenz . . . | 77 | Diesl Josef . . . | 106 | Dorn Christian Albert | | Ebert Leonhard . . . | |
| Dachsbacher Konrad | 130 | | 97 | Dierschel Nikolaus . . . | 84 | Rudolf . . . | 138 | Ebner August . . . | |
| | 137 | | 104 | Dirnwächter Magd. H. | 115 | Dorn Georg Kaspar . . . | 83 | Ebner Josef . . . | |
| Darberger Frz. Kav. . . | 76 | Derbst Georg . . . | 95 | Diesemberger Johann | 164 | Dorn Jakob . . . | 120 | Ebler Josef . . . | |
| Darl Ludwig . . . | 165 | Dörfel Richard . . . | VIII | Diesle Friedr. Josef . . . | 157 | Dorner Ludwig . . . | 112 | Echler Georg . . . | |
| Das Konrad . . . | 143 | Döfler Wabette . . . | 131 | Dißler Christine . . . | 135 | Doser Luirin . . . | 92 | Eckmann Ernst . . . | |
| Dechant Karl . . . | 92 | Döfler Eduard . . . | 135 | Dißler Johann . . . | 126 | Dobler Johann . . . | 105 | Eckmann Karl . . . | |
| Deeg Gottlieb . . . | 151 | | 146 | Dißler Michael . . . | 92 | Draht Georg . . . | 136 | Eckmann Karl . . . | |
| Degele Johann . . . | 145 | Dörfler Katharina . . . | 94 | Dißler Michael . . . | 92 | Dreher Josef . . . | 135 | Eder Georg . . . | |
| Degen Christian . . . | 77 | Dörner Karl . . . | XII | Dietl Adalbert . . . | 150 | Dreier Konrad . . . | 127 | Eder Johann . . . | |
| Degenhart Peter . . . | 156 | Derst Peter . . . | 120 | Dietl Bartholomäus . . . | 143 | Dreier Rudolf . . . | 138 | Eder Josef . . . | |
| Deibl Heinrich . . . | 131 | Deschl Jakob . . . | 77 | Dietl Georg . . . | 109 | Dreißig Elymud . . . | 166 | Eder Josef . . . | |
| Deuber Josef . . . | 110 | Dechner Peter . . . | 145 | Dietl Karl . . . | 87 | Dreßler Ant. Friedr. . . | 95 | Eder Josef . . . | |
| Deubert Heinrich . . . | 151 | Dettelbacher J. M. . . | 117 | Dietl Kaver . . . | 166 | Drescher Johann . . . | 165 | Eder Karl . . . | |
| Däubler Josef . . . | 107 | Dittler Benedikt . . . | 154 | Dittborn Johann . . . | 145 | Dreßler Bertha . . . | 123 | Ederer Georg . . . | |
| | 124 | Dettling Eduard Chr. . . | IX | Dietrich Albert . . . | 97 | Dreßler Gustav Herm | IX | Ederer Josef . . . | |
| Deigmann Oskar . . . | 119 | Dötsch Johann . . . | 168 | Dietrich Andreas . . . | 99 | Dreßler Karl Friedr. . . | VIII | Ederle Maria . . . | |
| Deigl Josef . . . | 165 | Dötsch Serafin . . . | 114 | Dietrich Barbara . . . | 98 | Dreht Friedrich . . . | 136 | Ebner Johann . . . | |
| Deiple Friedrich . . . | XIII | Dewald Otto . . . | 138 | Dietrich Georg . . . | 76 | Dreht Katharina . . . | 149 | Eberle Maria . . . | |
| Deinert Abr. Heimr. . . | 106 | Dezmann Jgnaz . . . | 82 | | 110 | Dreht Wilhelm . . . | 120 | Eberle Anton . . . | |
| | | Diebach Eva Barbara | | | 112 | Drehter Alois . . . | 151 | Egger Anton . . . | |
| Deutsche Friedrich . . . | IX | (Kath.) . . . | 152 | | 120 | Drehter Theres . . . | 103 | Egger Anton . . . | |
| Deiler Josef Mar . . . | 167 | Diehl Johann . . . | 159 | Dietrich Johann . . . | 130 | Dreiser Theres . . . | 91 | Egger Johann . . . | |
| Deiser Mar Josef . . . | 151 | Diehlhofer Valentin . . . | 130 | Dittrich Joh. Georg . . . | 145 | Dridl Kaver . . . | 91 | Egger Johann . . . | |
| Deisinger Leonhard . . . | 131 | Düsch Michael . . . | 84 | Dittrich Josef . . . | 136 | Düsel Benzel . . . | XII | Egger Ludwig . . . | |
| Deutinger Karl . . . | 110 | Dilgard Friedrich . . . | 132 | Dietrich Konr. Seb. . . | XI | Dumbö Amalie . . . | XI | Egger Alois . . . | |
| Deutsch Ferdinand . . . | 91 | Dillinger Ludwig . . . | 84 | Dietrich Sofie . . . | 102 | Dummert Heinrich . . . | 132 | Egger Anton . . . | |
| Deutsch Philipp . . . | 100 | | 106 | Dietrich Walburga . . . | 98 | Duminifini Luizi . . . | 86 | Egger Anton . . . | |
| Decarli Gribko . . . | 87 | Dilliger Josef . . . | 155 | | 110 | Dummler Lorenz . . . | 117 | Egger Johann . . . | |
| Decker Johann . . . | 94 | Dillert Friedrich . . . | 132 | Dieg Albert Friedr. . . | 139 | Dunst Josef . . . | 146 | Egger Ludwig . . . | |
| | 106 | Dämmler Karl Gh. . . | 145 | Dieg Emil . . . | 95 | Duppe Jakob . . . | 114 | Egger Alois . . . | |
| Decker Ludwig . . . | X | Dümling Friedrich . . . | 138 | Dieg Georg . . . | 159 | Dupe Jakob . . . | 143 | Egginger Joha . . . | |
| Decker Bertha . . . | VIII | Diener Johannes . . . | XIII | Dieg Georg . . . | 166 | Dupier Gregor . . . | 152 | | |
| Dell Karl . . . | XII | Dinges Johann Jos. . . | | Dieg Georg Friedr. . . | XIII | Durajo Giovanni . . . | 133 | Egner Ludwig . . . | |
| Dell Wilhelm . . . | 151 | Friedrich . . . | X | Dieg Joh. Rob. . . | VIII | Düringer Jakob . . . | VII | Egelhärdt Johann . . . | |
| | 155 | Dänninger Josef . . . | 95 | Dieg Karl Friedr. . . | XI | Dusch Ludwig . . . | 116 | Ehemann Anton . . . | |
| Dell Wilhelm . . . | 162 | Dinstl Adolf . . . | 115 | Dieg Ludwig . . . | 140 | Duswald Josef . . . | 111 | Eibl Kaver . . . | |
| Dell Angelo Pietro . . . | 126 | Dintel Josef . . . | 102 | Diege Alois Kurt . . . | 86 | Dzieron Josef . . . | 142 | Eiblmeyer Gottfr . . . | |
| Del Fabbro Angelo . . . | 133 | Diensbier Anna . . . | 117 | Dieyler Nikolaus . . . | 142 | Ehbaner Joh. Bapt. . . | 139 | Eicher Jakob . . . | |
| Del Golo Angelo . . . | 123 | Dintensfelder Edmund . . . | 97 | Dobel Friedrich . . . | 146 | Ehdt Otto . . . | XIII | Eichhammer W . . . | |
| Delve Guido . . . | 157 | Dippmann Friz Alf. . . | VIII | Dobel Johann . . . | 87 | Ebenslander Josef . . . | 126 | Eichhammer Th . . . | |
| Demmel Alois . . . | 129 | Doppel Franz . . . | 98 | Dobel Joh. Friedr. . . | 142 | Eberbahn Adam . . . | 101 | | |
| Demmel Anna . . . | 94 | Diepold Josef . . . | 137 | Dobler Jakob . . . | 121 | Eberhardt Emil . . . | IX | Eichinger Franz . . . | |
| Demmel Anna . . . | 138 | Diepolder Konrad . . . | 88 | Dobler Josef . . . | 107 | Eberhart Johann . . . | 155 | Eichinger Maria . . . | |
| Demmel Franz Kaver . . . | 129 | | 96 | Dolcs Rudolf . . . | 112 | Eberhardt Karl . . . | 151 | Eichinger Anna . . . | |
| | 165 | Diepolder Cecilia . . . | 109 | Dollhofer Franz . . . | 141 | Eberl Franz . . . | 156 | Eichler Johann . . . | |
| Deml Josef . . . | 131 | Dörl Barbara . . . | 76 | Dolcs Etejan . . . | 151 | Eberl Josef . . . | 151 | Eichler Johann . . . | |
| Demmel Josef . . . | 137 | Dörr Benedikt . . . | 116 | Dombeova Johann . . . | 165 | Eberl Mathias . . . | 86 | Eichler Johann . . . | |
| Demse Georg . . . | 115 | Dörr Georg . . . | 121 | Domeier Franz Jos. . . | 99 | Eberl Mar Georg . . . | 151 | Eichler Johann . . . | |
| Dämpfle Otto . . . | 107 | Dörr Karl . . . | 126 | Dominik Thomas . . . | 122 | Eberl Sebastian . . . | 93 | Eichler Johann . . . | |
| Demund Sebastian . . . | 168 | | 133 | Dominio Marco . . . | 120 | Eberle Anna . . . | 98 | Eichler Johann . . . | |
| Demuth Paul . . . | 129 | Dörr Lorenz . . . | 77 | Donberger Maria . . . | 105 | Eberle Franz . . . | 111 | Eichler Johann . . . | |
| Dehner Johanna . . . | 127 | | 97 | Donner Engelbert . . . | 163 | Eberle Jakob . . . | 147 | Eichler Johann . . . | |
| Dehng Josef . . . | XIII | | 104 | Donnerstag Maria . . . | 115 | Eberle Johannes . . . | 102 | Eichler Johann . . . | |
| Dengler Franziska . . . | 110 | Dörr Rosa . . . | 79 | Donnerstag Maria . . . | 84 | Eberle Karl Bertram . . . | 129 | Eichler Johann . . . | |
| Dengler Joh. Baptst . . . | 137 | Dörr Wilhelm . . . | 117 | Dopfer Theres . . . | 84 | Eberle Mathias . . . | 137 | Eichler Johann . . . | |
| Dengler Joh. Erdm. . . | 136 | Dörrl Franz . . . | 110 | Dorr Anton . . . | 158 | Eberle Michael . . . | 146 | Eichler Johann . . . | |
| Dennis Adolf . . . | 138 | Dörrl Franz . . . | 109 | | 166 | Eberle Theres . . . | 115 | Eichler Johann . . . | |
| Denninger Johann . . . | 163 | Dörrl Franz . . . | 109 | Dohrer Friedr. Lukas . . . | 143 | Eberlein Adam Fedr. . . | 163 | Eichler Johann . . . | |
| Denk Josef . . . | 116 | Dörrl Franz . . . | 109 | Dofner Johann . . . | 79 | Eberlein Joh. Karl . . . | 82 | Eichler Johann . . . | |
| Denksheimann Joh. . . | 82 | Dörrl Franz . . . | 109 | Dofner Johann . . . | 79 | Eberle Josef . . . | 117 | Eichler Johann . . . | |
| Denksheimann Joh. . . | 98 | Dörrl Franz . . . | 109 | Dorigati Francesco . . . | 83 | Eberl Anton Josef . . . | 145 | Eichler Johann . . . | |
| Denker Hermann . . . | 98 | Dörrl Franz . . . | 109 | | 130 | Eberl Georg . . . | 95 | Eichler Johann . . . | |
| | | | 163 | | | | | Eichler Johann . . . | |

| | | | | | | | | | |
|--------------|------|----------------------|-----|------------------------|-----|---------------------|-----|----------------------|-----|
| berger Alois | 148 | Almuthaller Franz | 129 | Ernst Josef | 115 | Faßl Maria | 99 | Fritsch Georg | 145 |
| Spold | VIII | Dehlschlegel Adam | 114 | Ernst Josef | 182 | Faßob Peter | 78 | Fritsch Josef | 121 |
| Bartes | 84 | Ehmann Karl Josef | 97 | Ernst Josef | 156 | Faßl Josef | 137 | Fritsch Josef Karl | 163 |
| | 95 | Eloner Johann | 136 | Ernst Karl | 154 | Faßl Simon | 121 | Fritsch Konrad | 134 |
| Josef | 87 | Eloner Michael | 136 | Ernst Mo's | 126 | Faßner Jakob | 101 | | 137 |
| Johann | 104 | Emden Oskar | 91 | Ernst Rudolf | 115 | Faue Hermann | 109 | Fritsch Michael | 145 |
| Christian | 164 | Emmel Anna | 84 | Ernstberger Andreas | 132 | Faulhaber Andreas | 163 | Feruglio Rudolf | 146 |
| Georg | 139 | Emmel Ludwig | 93 | Ernstberger Johann | 123 | Faulhaber Martin | 113 | Ferb Wilhelm | 116 |
| Johann | 141 | Emmerling Johann | | Ertel Armin Georg | 168 | Fauler Ernst | 120 | | 121 |
| | 153 | Ernst Karl | 133 | Ertel Friedrich | 100 | Faust Philipp | 79 | Fest Josef | 116 |
| Philipp | 159 | Emmert Kaspar | 118 | Ertel Johann | 98 | Faust Joh. Barthol. | 83 | Feyer Johannes | 84 |
| Josef | 79 | Enbl Josef | 83 | Erwing Georg | 127 | Faust Josef | 79 | Feyer Paul | IX |
| Karl | 95 | Enderlein Georg | 167 | Erwing Georg Frz. | 123 | Fava Antonio | XII | Fichtl Gregor | 99 |
| Friedrich | 113 | Enderlein Franz | 135 | Eshelwed Anton | 102 | Fechter Alois | 166 | Fichtl Heinrich | 155 |
| Peter | 84 | Enderl Josef | 92 | Eshenbecher Paulus | 134 | Federbusch Simon | VII | Fichtl Johann | 164 |
| Frz. Kav. | 153 | Enderl Mathäus | 84 | Feschlmann Johann XIII | | Federlein Adam | 83 | Fichtner Wilhelm | 76 |
| er Wilhelm | 95 | Enderl Nikolaus | 119 | Fessig Karl | IX | Feghelm Elisabeth | 151 | Fiedler Hugo | 95 |
| Anton | 129 | Enderl Wilhelm | 94 | Fessig Maria Joh. | XI | Feldl Josef | 97 | Fiedler Maria | 167 |
| Michael | 86 | Engel Benedikt | 88 | Fessig Wilhelm | IX | Felchtmann Oskar | 182 | Fiedler Peter | 137 |
| ent Andreas | 101 | Engel Johann | 123 | Fester Engelbert | 127 | Feyerabend Theres. | 107 | Fidler Hermann | 155 |
| nt Josef | 107 | Engelbald Willibald | 83 | Fester Johann | 87 | Feyersberg Theres. | 142 | Billipp Josef | 143 |
| Ulrich | 96 | Engelbrecht Eduard | 155 | Fierl Katharina | 85 | Feuerlein Faber | 168 | Billipp Wolfgang | 119 |
| Georg | 143 | Engelbrecht Gregor | 95 | Finner Alois | 102 | Feuerlein Martin | 91 | Fielzig Margarete | 77 |
| | 88 | Engelber Franz | 130 | Fischer Alois | 92 | Feuerlein Martin | 91 | Fisser Heinrich | 143 |
| rich | 165 | Engelhard Erhard | 143 | Fischer Philipp | 146 | Fell Balburga | 155 | Fischer Georg Adam | 95 |
| Albert | 104 | Engelhard Georg | 129 | Fischl Johann | 142 | Fellner Nikolaus | 94 | Fischer Felix | 106 |
| Alois | 146 | Engelhardt Maria | 148 | Fischer Karl Konrad | 148 | Fienrich Josef | 128 | Fingerhut Karl | VII |
| mn | 95 | Engelhardt Paul | 113 | Fischer Kurt | 97 | Fischer Johann | 103 | Fink Anna | 137 |
| Tob. Dem. | 131 | Engelhardt Willibald | 83 | Fischer Leonhard | 126 | Fischer Andreas | 113 | Fink Anna | 151 |
| as | 115 | Engerer Joh. Georg | 84 | Fischerbörner Josef | 99 | Fissl Johann | 106 | Fink Bernhard | 137 |
| | 118 | Enghofer Mar | 104 | Fischer Julius | 105 | Fissler Robert | X | Fink Friedrich Eigm. | 99 |
| | 122 | Engille Theres | 109 | Fischer Karl Konrad | 93 | Fisulle Maria | 162 | Fink Hermann | 147 |
| | 133 | Englster Bernhard | 130 | Fischer Kurt | 84 | Fisulle Mar | 148 | Fink Josef | 157 |
| riedrich | 152 | Englner Georg | 108 | Fischer Mar | 137 | Fisulle Mar | 148 | Fink Josef | 81 |
| athias | 128 | Englner Georg | 108 | Fischer Josef | 112 | Fisulle Mar | 148 | Fink Josef | 81 |
| lo | 163 | Englner Georg | 108 | Fischer Josef | 112 | Fisulle Mar | 148 | Fink Josef | 81 |
| me | 153 | Englner Georg | 108 | Fischer Josef | 112 | Fisulle Mar | 148 | Fink Josef | 81 |
| | 163 | Englner Georg | 108 | Fischer Josef | 112 | Fisulle Mar | 148 | Fink Josef | 81 |
| olf Heinrich | 121 | Englner Georg | 108 | Fischer Josef | 112 | Fisulle Mar | 148 | Fink Josef | 81 |
| aria | 113 | Englner Georg | 108 | Fischer Josef | 112 | Fisulle Mar | 148 | Fink Josef | 81 |
| er Josef | 116 | Englner Georg | 108 | Fischer Josef | 112 | Fisulle Mar | 148 | Fink Josef | 81 |
| Georg | 94 | Englner Georg | 108 | Fischer Josef | 112 | Fisulle Mar | 148 | Fink Josef | 81 |
| el Friedrich | 75 | Englner Georg | 108 | Fischer Josef | 112 | Fisulle Mar | 148 | Fink Josef | 81 |
| Paul Mar | IX | Englner Georg | 108 | Fischer Josef | 112 | Fisulle Mar | 148 | Fink Josef | 81 |
| ngelika | 144 | Englner Georg | 108 | Fischer Josef | 112 | Fisulle Mar | 148 | Fink Josef | 81 |
| Georg | 129 | Englner Georg | 108 | Fischer Josef | 112 | Fisulle Mar | 148 | Fink Josef | 81 |
| Maria | 86 | Englner Georg | 108 | Fischer Josef | 112 | Fisulle Mar | 148 | Fink Josef | 81 |
| Josef | 116 | Englner Georg | 108 | Fischer Josef | 112 | Fisulle Mar | 148 | Fink Josef | 81 |
| Josef | 131 | Englner Georg | 108 | Fischer Josef | 112 | Fisulle Mar | 148 | Fink Josef | 81 |
| Georg | 98 | Englner Georg | 108 | Fischer Josef | 112 | Fisulle Mar | 148 | Fink Josef | 81 |
| Karl | 79 | Englner Georg | 108 | Fischer Josef | 112 | Fisulle Mar | 148 | Fink Josef | 81 |
| Karl | 168 | Englner Georg | 108 | Fischer Josef | 112 | Fisulle Mar | 148 | Fink Josef | 81 |
| Johann | 76 | Englner Georg | 108 | Fischer Josef | 112 | Fisulle Mar | 148 | Fink Josef | 81 |
| Josef | 167 | Englner Georg | 108 | Fischer Josef | 112 | Fisulle Mar | 148 | Fink Josef | 81 |
| aria | 120 | Englner Georg | 108 | Fischer Josef | 112 | Fisulle Mar | 148 | Fink Josef | 81 |
| Wilhelm | 88 | Englner Georg | 108 | Fischer Josef | 112 | Fisulle Mar | 148 | Fink Josef | 81 |
| Wilhelm | 102 | Englner Georg | 108 | Fischer Josef | 112 | Fisulle Mar | 148 | Fink Josef | 81 |
| Johann | 111 | Englner Georg | 108 | Fischer Josef | 112 | Fisulle Mar | 148 | Fink Josef | 81 |
| Josef | 77 | Englner Georg | 108 | Fischer Josef | 112 | Fisulle Mar | 148 | Fink Josef | 81 |
| Josef | 98 | Englner Georg | 108 | Fischer Josef | 112 | Fisulle Mar | 148 | Fink Josef | 81 |
| | 122 | Englner Georg | 108 | Fischer Josef | 112 | Fisulle Mar | 148 | Fink Josef | 81 |
| Konrad | 98 | Englner Georg | 108 | Fischer Josef | 112 | Fisulle Mar | 148 | Fink Josef | 81 |
| Katharina | 165 | Englner Georg | 108 | Fischer Josef | 112 | Fisulle Mar | 148 | Fink Josef | 81 |

| | | | | | | | | | |
|-----------------------|-----|----------------------|------|-----------------------|------|----------------------|------|--------------------|--|
| Fischer Heinrich | 195 | Forkhofer Josef | 108 | Friedl Johann | 115 | Fuß Konrad Gb. | VIII | Gaudler Johann | |
| Fischer Hermann | 78 | Forkner Xaver | 104 | Friedl Josef | 121 | Fußeder Joh. Peter | 163 | Gebauer Fern. G. | |
| Fischer Jakob | 96 | Fortenbach Hermann | | Friedl Michael | 115 | Fuchs | 119 | Obbel Ernst Karl | |
| Fischer Jakob | 157 | Reinbold | 163 | Friedl Paul | 128 | Fuchs Alois | 163 | Germann | |
| Fischer Johann | 98 | Rortenbach Karl R. | 121 | Friedel Simon | 145 | Fuchs Anna | 107 | Obbel Heinrich | |
| Fischer Johann | 146 | Rortmüller August | 158 | Friedel Stanislaus | VIII | Fuchs Andreas | 119 | Obel Josef | |
| Fischer Johann Gg. | 95 | Rrank Adam | VII | Friedlein Heinrich | 96 | Fuchs Anton | 159 | Rebele Georg | |
| Fischer Joh. Gg. | X | Rrank Albert Otto | 118 | Friedländer Dr. Eudw. | 168 | Fuchs Gustav Adolf | 125 | Rebelein Heinrich | |
| Fischer Josef | 77 | Rrank Alois | 116 | Friedmann Josef | 145 | Fuchs Heinrich | 123 | Seebardt Andrea | |
| Fischer Josef | 82 | Rrank Franz | 141 | Friedmann Josef | 93 | Fuchs Helene | 125 | Seebardt Anton | |
| Fischer Josef | 115 | Rrank Fried. Chr. | X | Friedrich Heinrich | 166 | Fuchs Johann | 128 | Seebardt August | |
| Fischer Josef | 82 | Rrank Friedr. Wilh. | 84 | Friedrich Johann | 127 | Fuchs Joh. Adam | 83 | Seebardt Barbara | |
| Fischer Karl | 77 | Rrank Georg Friedr. | 93 | Friedrich Johann | 129 | Fuchs Konrad | 92 | Seebardt Georg | |
| " | 89 | Rrank Josef | 85 | Friedrich Johann | 158 | Fuchs Leopoldine | 124 | Seebardt Georg | |
| " | 93 | Rrank Karl | 85 | Friedrich Josef | 116 | Fuchs Norbert | 129 | Seebardt Josef | |
| " | 99 | Rrank Karl | 116 | Friedrich Josef | 145 | Fuchs Peter | 99 | Seebardt Karl Adam | |
| Fischer Karl | 131 | Rrank Ludwig | 89 | Friedrich Konrad | 141 | Fuchs Peter Jos. | X | Seebardt Ludwig | |
| Fischer Kaspar | 126 | Rrank Michael | 94 | Frit Franziola | 162 | Fuchs Richard | VIII | Seebardt Otto | |
| " | 129 | Rrank Michael | 94 | Frit Gottlieb | 79 | Fuchs Xaver | 128 | Seebardt Theod. | |
| " | 129 | Rranke Franz. | 154 | Fride Julius | XII | Gabler Barbara | 163 | Sebler Mathias | |
| Fischer Katharina | 87 | Rranke Robert | 115 | Fride Otto | 118 | Gallaf Josef | 99 | Sebbede Ella | |
| Fischer Leonhard | 79 | Dr. von Frankenberg | 89 | Fride Otto | 118 | Gall Martin | 97 | Sebel Ludwig | |
| Fischer Leopold | 121 | Rrang Christian | 126 | Frieder Amalie | 80 | Gall Peter | 97 | Sebon Heinrich | |
| Fischer Ludwig | 100 | Rrang Christof Adam | 145 | Frimberger August | 98 | Gallerio Basilio | 127 | Segauf Emilie | |
| Fischer Ludwig | 106 | Rrang Georg | 144 | Frits Josef | 76 | Gallerio Wabette | 128 | Segner Fritz | |
| Fischer Magdalena | 135 | Rrang Gustav Ernst | 129 | Frits Josef | 147 | Gallerer Johann | 78 | Segner Konrad | |
| Fischer Maria | 166 | Rrang Johann | 131 | Frits Josef | 121 | Gambf Johann | 116 | Sehart Josef | |
| Fischer Theresie | 151 | Rrang Josef | VIII | Frits Theres. | 121 | Gandgruber Mar | 112 | Seibert Ferdinand | |
| Fischer Thomas | 137 | Rrang Maria | 105 | Frits Theres. | 121 | Ganninger Angel | XI | Seiderer Franz | |
| Fischer Wilhelm | 128 | Rrang Martin | 108 | Frits Theres. | 104 | Gansl Michael | 79 | Seier Felix | |
| Fischer Wilh. R. Aug. | 91 | Rranke | 165 | Fritsch Karoline | 99 | Gantner Georg | 93 | Seier Franz Joh. | |
| Fischlauer Karoline | 123 | Rrandorfer Jakob | 88 | Fritsch Karoline | 99 | Ganzler Georg | 140 | Seier Georg Adam | |
| Fischel Josef | 86 | Rrba Georg | 144 | Fritsch Karoline | 99 | Ganzler Georg | 141 | Seier Wilhelm | |
| Fischel Mathias | 109 | Frey Anton | 90 | Fritsch Karoline | 99 | Ganzner Jibor | 163 | Seierhos Lorenz | |
| Fischenecker Johann | 84 | Frey Anton | 111 | Fritsch Karoline | 99 | Garcis Moriz | XII | Seiger | |
| Flaucher Anna | 120 | Frey Anton | 120 | Fritsch Karoline | 99 | Garnap Otto | 144 | Seiger | |
| Fleder Mathias | 142 | Frey Georg | 126 | Fritsch Karoline | 99 | Gasp. Franz Kaspar | 152 | Seiger | |
| Fleischl Michael | 100 | Frey Heinrich | 87 | Fritsch Karoline | 99 | Gasp. Maria | 125 | Seiger | |
| Fleischmann Hans | 91 | Frey Johannes | 108 | Fritsch Karoline | 99 | Gassali Domenico | 145 | Seiger | |
| Fleischmann Ignaz | | Frey Johann | 118 | Fritsch Karoline | 99 | Gassler Josef | 161 | Seiger Joh. Konr. | |
| Fleischmann Xaver | 164 | Frey Michael | 84 | Fritsch Karoline | 99 | Gassnerer Friedrich | 90 | Seiger Jakob | |
| Fleischmann Johann | 77 | Freyberger Josef | 96 | Fritsch Karoline | 99 | Gasser Benedikt | 127 | Seiger Johann | |
| Fleischmann Johann | 129 | Freyberger Josef | 141 | Fritsch Karoline | 99 | Gasser Klemens | 127 | Seiger Johann | |
| Fleischmann Marg. | 158 | Freyberg G. Josef | 95 | Fritsch Karoline | 99 | Gasser Johann | 132 | Seiger Josef | |
| Fleischmann Martin | 136 | Freyböhler Johann | 167 | Fritsch Karoline | 99 | Gottlieb Heint. | IX | Seiger Josef | |
| Fleischner Jakob | 151 | Freytmuth Josef | 116 | Fritsch Karoline | 99 | Gagner Josef | 127 | Seiger Klemens | |
| Fleck Wilhelm | 141 | Freund Otto | 162 | Fritsch Karoline | 99 | Gaspatri Giovanni | 106 | Seigle Maria | |
| Fleher Sebastian | 104 | Freundl Pernh. | XI | Fritsch Karoline | 99 | Gasparini Gasp. P. | 117 | Sail Karl | |
| Flick Oswald | 106 | Freundorfer Josef | 90 | Fritsch Karoline | 99 | Gaspardinotto Annib. | 145 | Sell Michael | |
| Florei Ely | 139 | Frdle Thomas | 93 | Fritsch Karoline | 99 | Gast Josef | 101 | Selentkchen W. | |
| Floren Johann | VII | Frdle Thomas | 104 | Fritsch Karoline | 99 | Gastberger Anton | 113 | Seitner Konrad | |
| Fobmann | 107 | Frdler Josef | 119 | Fritsch Karoline | 99 | Gastl Josef | 88 | Seis Philipp | |
| " | 142 | Frdlich Joh. Gg. | VIII | Fritsch Karoline | 99 | Gatierer Maria | 86 | Seuß Franz | |
| Fornaserie Giordani | 144 | Frdnsel Mar. | XIII | Fritsch Karoline | 99 | Gau Ferdinand | 164 | Seuß Johann | |
| Forker Johann Georg | 78 | Frdnsel Ernst | XIII | Fritsch Karoline | 99 | Gau Ferdinand | 111 | Seuß Joh. Valen | |
| Forker Cabetta | 84 | Frdnsch Wilhelm | 113 | Fritsch Karoline | 99 | Gaufberger Anton | 113 | Seuß Kofina | |
| Forker Friedrich | 110 | Frdsl (Fräßl, Frößl) | | Fritsch Karoline | 99 | Gastl Josef | 88 | Seußendster W. | |
| Forker Mar | 95 | Frdsl | 151 | Fritsch Karoline | 99 | Gatierer Maria | 86 | Seußinger August | |
| " | 116 | Frdsl Katharina | 86 | Fritsch Karoline | 99 | Gau Ferdinand | 164 | Seißler Mathias | |
| " | 151 | Friedl Anna Marg. | 91 | Fritsch Karoline | 99 | Gau Ferdinand | 111 | | |
| Forker Michael | 91 | Friedl Bernhard | 101 | Fritsch Karoline | 99 | Gaubay Christian | 156 | | |
| Forker Michael | 107 | Friedel Heinrich | 145 | Fritsch Karoline | 99 | Gaubay Josef | 101 | | |
| " | 114 | Friedel Hermann | 83 | Fritsch Karoline | 99 | Gauler Georg | 97 | | |
| " | 119 | Friedel Johann | 95 | Fritsch Karoline | 99 | | | | |

| | | | | | | | | | |
|----------------------|-----|-----------------------|------|--------------------|-----|-------------------|-----|-------------------|--|
| Gugel Job. Michael | 127 | Hader Johanna | 94 | Hartl Johann Georg | 153 | Hauer Josef | 149 | Höllinger Otto | |
| Guggemoos Alois | 84 | Hader Josef | 117 | Hartl Josef | 91 | Hauer Michael | 131 | Höllner Heinrich | |
| Guggemoos Frz. Kav. | 154 | Hader Mathias | 103 | Hartl Josef | 124 | Hauer Rosa | 84 | Höfner Johann | |
| Gudenberger F. M. | 125 | Hader Theele | 151 | Hartl Josef | 155 | Hausenmeier Josef | 87 | Höfner Joh. Georg | |
| Gulden Johann | 167 | Halbach v. DeWegLeo | 76 | Haug Max | 161 | Haug Heinrich | 101 | Höfler Joh. Maria | |
| Gumbrecht Georg | 141 | Halbbuber | 85 | Haug Johann | 88 | Haug Johann | 106 | Högl Ludwig | |
| Gumbrecht Michael | 75 | Halbritter Franz Kav. | 80 | Haug Johannes | 103 | Hausenmeier Josef | 151 | Högler Johann | |
| Gummenbinger Ferd. | 116 | | 125 | Haug Johannes | 116 | Hausenmeier Josef | 157 | Högler Josef | |
| Gundelfinger Ludw. | 101 | Haller Blasius | 167 | Haug Josefa | 97 | Hausenmeier Josef | 150 | Högler Josef | |
| Gundlach Johanna | 124 | Haller Ignaz | 102 | Haug Josefa | 149 | Hausenmeier Josef | 152 | Högler Josef | |
| Gundlach Karl | 167 | | 122 | Haug Josefa | 149 | Hausenmeier Josef | 152 | Högler Josef | |
| Guntow Job. Mich. | 158 | | 135 | Haug Josefa | 149 | Hausenmeier Josef | 152 | Högler Josef | |
| Gustafsson Sam. Em. | 87 | Hallhuber Alois | 166 | Haug Josefa | 149 | Hausenmeier Josef | 152 | Högler Josef | |
| Guth Franz Xaver | 147 | Halling Heinrich | 116 | Haug Josefa | 149 | Hausenmeier Josef | 152 | Högler Josef | |
| Guttenbach Franz | 95 | Hallmeier Georg | 78 | Haug Josefa | 149 | Hausenmeier Josef | 152 | Högler Josef | |
| Guttenberger Mich. | 95 | Haltmeier Barbara | 152 | Haug Josefa | 149 | Hausenmeier Josef | 152 | Högler Josef | |
| Gutleben Fritz | 152 | Hambel Mathias | IX | Haug Josefa | 149 | Hausenmeier Josef | 152 | Högler Josef | |
| | 164 | Hammel Emilie | 126 | Haug Josefa | 149 | Hausenmeier Josef | 152 | Högler Josef | |
| | 166 | Hammer Adolf | 105 | Haug Josefa | 149 | Hausenmeier Josef | 152 | Högler Josef | |
| Guthmann Alb. Gb. | 86 | Hammer Georg | 127 | Haug Josefa | 149 | Hausenmeier Josef | 152 | Högler Josef | |
| Gutmann Karl | 145 | Hammer Georg | 135 | Haug Josefa | 149 | Hausenmeier Josef | 152 | Högler Josef | |
| Gutfkenreiter Ludw. | 122 | Hammer Gg. Mich. | 96 | Haug Josefa | 149 | Hausenmeier Josef | 152 | Högler Josef | |
| Habel Ferdinand XIII | | Hammer Joh. Fridr. | 129 | Haug Josefa | 149 | Hausenmeier Josef | 152 | Högler Josef | |
| Habel August | 119 | Hammer Joh. Leonb. | 84 | Haug Josefa | 149 | Hausenmeier Josef | 152 | Högler Josef | |
| Habl Franz Josef | 40 | Hammer Josef | 88 | Haug Josefa | 149 | Hausenmeier Josef | 152 | Högler Josef | |
| Haber Johann | 98 | Hammerbacher Josef | 110 | Haug Josefa | 149 | Hausenmeier Josef | 152 | Högler Josef | |
| Haberforn Josef | 151 | Hammerl Barbara | 113 | Haug Josefa | 149 | Hausenmeier Josef | 152 | Högler Josef | |
| Haberforn F. F. Aug. | 93 | Hammerl Louise | 89 | Haug Josefa | 149 | Hausenmeier Josef | 152 | Högler Josef | |
| Haberforn Joh. Gg. | 97 | Hammerl Schmittl Joh. | 86 | Haug Josefa | 149 | Hausenmeier Josef | 152 | Högler Josef | |
| Haberfetter Lorenz | 146 | Hamp Friedrich | 86 | Haug Josefa | 149 | Hausenmeier Josef | 152 | Högler Josef | |
| Haberthumpf Paul | | Hamp Louise Karol. | 104 | Haug Josefa | 149 | Hausenmeier Josef | 152 | Högler Josef | |
| | 147 | Hahn Georg | 101 | Haug Josefa | 149 | Hausenmeier Josef | 152 | Högler Josef | |
| Haberzagl Josef. | 121 | Hahn Jakob | 115 | Haug Josefa | 149 | Hausenmeier Josef | 152 | Högler Josef | |
| Habicht Georg | 163 | Hahn Konrad | 118 | Haug Josefa | 149 | Hausenmeier Josef | 152 | Högler Josef | |
| Habkreiter Adolf | 167 | Hahn Leo | 101 | Haug Josefa | 149 | Hausenmeier Josef | 152 | Högler Josef | |
| Habst Eduard | 167 | Hahn Maria | 114 | Haug Josefa | 149 | Hausenmeier Josef | 152 | Högler Josef | |
| Habst Eduard | 98 | Hanauer Margarete | 106 | Haug Josefa | 149 | Hausenmeier Josef | 152 | Högler Josef | |
| Haffner Eigmund | 84 | Handbaum Johann | 108 | Haug Josefa | 149 | Hausenmeier Josef | 152 | Högler Josef | |
| Haag Johanna | 124 | Handl Mathias | 102 | Haug Josefa | 149 | Hausenmeier Josef | 152 | Högler Josef | |
| Haag Karl | 167 | Handl Sebastian | 145 | Haug Josefa | 149 | Hausenmeier Josef | 152 | Högler Josef | |
| Haag Lida (Lybia) | 124 | Händleringler M. | XI | Haug Josefa | 149 | Hausenmeier Josef | 152 | Högler Josef | |
| Haag Michael | 98 | Hanneschlagler Rud. | 145 | Haug Josefa | 149 | Hausenmeier Josef | 152 | Högler Josef | |
| Haag Wladimir | 90 | Hanneschlagler Rudelf | 136 | Haug Josefa | 149 | Hausenmeier Josef | 152 | Högler Josef | |
| Hagel Ludwig | 115 | Hanse Karl Andr. | VII | Haug Josefa | 149 | Hausenmeier Josef | 152 | Högler Josef | |
| Hagl Paulus | 99 | Hanske Karl Otto | 118 | Haug Josefa | 149 | Hausenmeier Josef | 152 | Högler Josef | |
| Hagemann Maria | 123 | Hauselmann Joh. | | Haug Josefa | 149 | Hausenmeier Josef | 152 | Högler Josef | |
| Hagen Emil | 76 | Friedrich | IX | Haug Josefa | 149 | Hausenmeier Josef | 152 | Högler Josef | |
| Hagen Georg | 149 | Hanser Paul | 77 | Haug Josefa | 149 | Hausenmeier Josef | 152 | Högler Josef | |
| Hagenberger F. B. | 99 | Hansl Mathias | 143 | Haug Josefa | 149 | Hausenmeier Josef | 152 | Högler Josef | |
| Hagenberger Leonb. | 118 | Hannweber Johann | 84 | Haug Josefa | 149 | Hausenmeier Josef | 152 | Högler Josef | |
| Hagenberger Johann | 80 | Happach Leopold | 152 | Haug Josefa | 149 | Hausenmeier Josef | 152 | Högler Josef | |
| Hager Eduard | 84 | Harders Heintz. Wilh. | X | Haug Josefa | 149 | Hausenmeier Josef | 152 | Högler Josef | |
| Hager Franz | XII | Harrer Maria | 153 | Haug Josefa | 149 | Hausenmeier Josef | 152 | Högler Josef | |
| Hager Georg | 152 | Harry Johann | XIII | Haug Josefa | 149 | Hausenmeier Josef | 152 | Högler Josef | |
| Hager Job. Adam | 136 | Haringer Ceste | 94 | Haug Josefa | 149 | Hausenmeier Josef | 152 | Högler Josef | |
| Haginger Maxim. | 102 | Harlander Xaver | 94 | Haug Josefa | 149 | Hausenmeier Josef | 152 | Högler Josef | |
| Haed Magthe | 154 | Harlander Joh. Ev. | 165 | Haug Josefa | 149 | Hausenmeier Josef | 152 | Högler Josef | |
| | 158 | Harlander Karl | 155 | Haug Josefa | 149 | Hausenmeier Josef | 152 | Högler Josef | |
| Haed Babette | 152 | Hartl Robert | 80 | Haug Josefa | 149 | Hausenmeier Josef | 152 | Högler Josef | |
| Haed Theodor | 41 | Hartl Jakob | 98 | Haug Josefa | 149 | Hausenmeier Josef | 152 | Högler Josef | |
| Haed Anton | 131 | Hartl Johann | 145 | Haug Josefa | 149 | Hausenmeier Josef | 152 | Högler Josef | |
| Haedl Maria | 153 | Hartl Johann | 145 | Haug Josefa | 149 | Hausenmeier Josef | 152 | Högler Josef | |
| Hader Adolf | 163 | Hartl Johann | 145 | Haug Josefa | 149 | Hausenmeier Josef | 152 | Högler Josef | |
| Hader Jakob | 108 | Hartl Vertha | 118 | Haug Josefa | 149 | Hausenmeier Josef | 152 | Högler Josef | |

| | | | | |
|------------|---------------------------|-----------------------------|----------------------------|---------------------------|
| (Haimen) | Heller Heinrich . . . 123 | Herrain Friedrich . . . 151 | Hertzinger Josef . . . 167 | Hierl Maria . . . 78 |
| Michael | Heller Viktor . . . 116 | Härtig Eduard . . . 144 | Hertzner Josef . . . 84 | Hierl Maria . . . 133 |
| | Heller Heinrich . . . 123 | Härtig Eduard . . . 144 | Hertzner Karl . . . 89 | Hirmer Anna . . . 137 |
| | Höllgartner Kreuzg. 141 | Hering Gregor . . . 99 | Herzog Hermann . 76 | Hirner Josef Anton 137 |
| | Hellgeth Andreas . 145 | Hering Karl . . . 95 | Heß Jakob . . . 151 | Hirn Max . . . 129 |
| | Helm Magdalena . 87 | Häringer Franz . 115 | Heß Johannes . 100 | Hirner Franz . . . 83 |
| | Hellmann Nikolaus . 145 | Heringer Johann . 135 | Heß Katharina . 120 | Hirner Josef . . . 133 |
| | Hellmberger Georg . 101 | Herkert Michael . 148 | Heß Maria . . . 159 | Hirsch Adolf . . . 105 |
| Johann | Helmbrecht Georg . 154 | Hörl Franz . . . 94 | Heß Peter . . . 100 | Hirsch Hermann . 144 |
| Konrad | Helmner Paul Josef. 153 | Hörl Johann . . . 92 | Höfl Georg . . . 135 | Hirsch Karl . . . 162 |
| Marg. | Helmreich Heinrich . 95 | Hörl Konrad . . . 143 | Höfler Karl Aug. 158 | Hirsch Markus . . 154 |
| Ant. | Helmreich Friedrich . 155 | Hörl Konrad . . . 143 | Höfler Joh. Heinr. 136 | Hirsch Silla . . . 151 |
| Ant. | Helmreich Josef . . . 145 | Hörl Konrad . . . 143 | Höfler Paul . . . VIII | Hirsch Silla . . . 152 |
| Georg Otto | Helmshöfner Gust. IX | Hörlbauer Jakob . 89 | Hett Josef . . . 161 | Hirschberger Heinrich 132 |
| Karl | Hellmuth Ferdinand 159 | Hertle Heinrich . 85 | Hettinger Heinr. Aug. 151 | Hirschberger Josef . 120 |
| | Hellmuth Martin . . 96 | Hertle Josef . . . 96 | Hettler Josef . . . 187 | Hirschl Lorenz . . . 138 |
| | Hellvogel Andreas . 107 | Hertlschka Friedrich 109 | Hetsch Karl Friedr. 120 | Hirschhorn Alois . 145 |
| Johann | Höfl Heinrich . . . 78 | Hertly Otto . . . 141 | Hötschl Georg . . . 79 | Hirschhuber Joh. VII |
| Ant. | Höfl Heinrich . . . 92 | Herrmann Adam . 145 | Hegeneder Heinrich . 91 | Hirschleit Johann |
| Georg | Höfl Heinrich . . . 149 | Herrmann Anna . 77 | Heber Otto . . . 80 | Michael . . . IX |
| Ant. | Höfl Lorenz . . . 167 | Herrmann Franz . 139 | Hieber Anton . . . 139 | Hirschmann Eugen . 100 |
| Ant. | Höfl Martin . . . 75 | Herrmann Franz . 155 | Hieber Jakob . . . 158 | Hirschmann Johann 127 |
| Ant. | Hämmer Eugenie . 142 | Herrmann Georg . 129 | Hibler Franz . . . 102 | Hiesland Alois . . 121 |
| Ant. | Hämmerle Frz. Xaver 97 | Herrmann Jakob . 80 | Hübler Katharina . 162 | Hüttinger Alois . . 152 |
| Georg | Hempel Günther Frz. 152 | Herrmann Joh. Adam 120 | Hübler Remigius . 162 | Hüttinger Anton . 162 |
| Karl | Hempel Ernst . . . 161 | Herrmann Josef . . 84 | Hübner Alois . . . 164 | Hilf Josef Anton . 186 |
| Kathar. | Hempel Herm. Paul 167 | Herrmann Josef . 123 | Hübner Emil . . . 129 | Huyer Friedrich . . 124 |
| Georg | Hempel Karl . . . 147 | Herrmann Josef . 133 | Hübner Heinrich . 165 | Hlavin Mathias . . 142 |
| Ant. | Henn Ferdinand . 106 | Herrmann Josef . 144 | Hübner Joh. Wolfg. 142 | Hof Friedrich . . . 145 |
| Ant. | Henn Karl Moriz . XI | Herrmann Josef . 151 | Hübner Michael . 149 | Hobelsberger Josef 157 |
| Ant. | Hehn Max . . . 153 | Herrmann Kaspar . 148 | Hügler Alois . . . 146 | Hobit Aleim . . . 105 |
| Ant. | Händel Konrad . . 80 | Hörmann Katharina 148 | Hüldner Therese . VII | Hobner Philipp . . 145 |
| Ant. | Hendborfer Josef . 127 | Herrmann Ludwig . 88 | Hildebrand Hjalmar 116 | Hochhauser Johann . 91 |
| Ant. | Hänel Wilhelm Nos. XIII | Herrmann Louise . 109 | Hilbering Wilhelm . 86 | Hochholzer Johann . 140 |
| Ant. | Hennemann Anna M. 90 | Herrmann Margar. 96 | Hillenbrand August . 132 | Hochholzer Johann . 97 |
| Ant. | Höng Michael . . . 128 | Hörmann Maria . 125 | Hillenbrand Leonh. 121 | Hochrein Alois . . 114 |
| Ant. | Höng Jakob . . . 91 | Hörmann Maria . 153 | Hiller Karl . . . 137 | Hochrein Alois . . 143 |
| Ant. | Höng Peter . . . 151 | Herrmann Mathias . 87 | Hiller Maria . . . 135 | Hochrein Franz . IX |
| Ant. | Höng Theres . . . 77 | Herrmann Otto . . 118 | Hillner Nikolaus . 111 | Hobel Josef . . . IX |
| Ant. | Höng Theres . . . 77 | Herrmann Otto . . 110 | Hilfert Martin Frdr. 88 | Hof Maria . . . 77 |
| Ant. | Höning Klise . . . 110 | Herrmann Th. W. . 117 | Hillor Paul . . . 78 | Hofbauer Jakob . 116 |
| Ant. | Henninger Ludwig . 152 | Herrmann Ulrich . 134 | Hilpert Johann . 85 | Hofbauer Max . . . 77 |
| Ant. | Hentke Johann . . 99 | Herrmann Ulrich . 142 | Hiltner Anna . . . 143 | Hofbauer Max . . . 149 |
| Ant. | Hentke Josef . . . VIII | Herrmann Ulrich . 142 | Hilf Johann . . . 116 | Hofbed Johann . . 151 |
| Ant. | Hönsle Ottmar . . . 91 | Herrmann Xaver . . 143 | Himmen Fr. Wilh. . 121 | Hofbointner Math. . 102 |
| Ant. | Hönsel Josef . . . 98 | Herrmannsborfer C. 118 | Himmer Josef. Gg. . 88 | Hofer Karl . . . 144 |
| Ant. | Hönsler Robert . . 126 | Herrmannsgabner L. 118 | Hiemer Josef . . . 102 | Hofeter Andreas . . 76 |
| Ant. | Hönsel Michael . 104 | Hörnbl Josef . . . 118 | Himpel Xaver . . . 94 | Hofmann . . . 142 |
| Ant. | Heep Anton . . . XI | Hörnle Johanna . 76 | Hien Johann . . . 142 | Hofmann Andreas . 89 |
| Ant. | Hepp Bernbard . . 153 | Hörleth Josefine . 162 | Hihn Xaver . . . 125 | Hofmann Anton . . 98 |
| Ant. | Heß Franz . . . 95 | Herold Philipp . . 95 | Hünl Josef . . . VII | Hofmann August . 106 |
| Ant. | Heßner Rudolf . . 95 | Herold Philipp . . 95 | Hüner Friedrich . 167 | Hoffmann Christ. . . |
| Ant. | Heßner Sebastian . 109 | Herold Georg Thom. 154 | Hünfel Josef . . . 157 | Hermann . . . XI |
| Ant. | Heß Joh. Wilhelm . 145 | Herold Johann . . 76 | Hübner Sofie . . . 166 | Hofmann Eduard . 84 |
| Ant. | Hepting Andreas . 154 | Herold Karl . . . 146 | Hinterdobler Franz . 93 | Hofmann Gise . . . 98 |
| Ant. | Heßth Karl Philipp 147 | Herold Otto . . . 79 | Hinterhauser Josef . 122 | Hofmann G. R. Aug. 124 |
| Ant. | Herbert Eduard . . 95 | Hertig Karl . . . 149 | Hinterhauser Josef . 129 | Hofmann Ferdinand 156 |
| Ant. | Herbig Ernst . . . 134 | Hertler Johann . 124 | Hinterhauser Josef . 141 | Hofmann Franz . VIII |
| Ant. | Herbig Johann Ad. 90 | Hertel Eugen . . . 127 | Hintermeier Heinrich 99 | Hofmann Franziska 161 |
| Ant. | Herbig Michael . . 90 | Hertel Karl Anton . 136 | Hintermeier Maria . 152 | Hofmann Georg . . 106 |
| Ant. | Herbst Babette . . 149 | Härtel Gottlieb . . 76 | Hinterwimmer Karl 107 | Hofmann Georg. Jof. 95 |
| Ant. | Herbst Georg . . . 115 | Hertlein Johann . 141 | Hine Fried. Wilh. . XII | Hofmann Jakob . . 123 |
| Ant. | Hercher Joh. Josef . 145 | Hertnagel Otto . . 109 | Hipfl Maria . . . 124 | Hofmann Johann . 92 |
| Ant. | Herdegen D. . . . 77 | Hery Josef . . . 106 | Hierl Alois . . . 95 | Hofmann Johann . 97 |

| | | | | | | | | | |
|--------------------|-----|------------------------|------|---------------------|------|-----------------------|-----|------------------|--|
| Hofmann Johann | 97 | Holid Michael | 151 | Huber Georg | 128 | Hupp Philipp | 75 | Jörg Josef | |
| Hofmann Johann | 138 | Holling Joh. Gottfried | 151 | Huber Georg | 168 | Huppenberger Philipp | 141 | Rebner Josef | |
| Hofmann Johann | 151 | Friedrich Wilhelm | 151 | Huber Jakob | 75 | Hurf Josef | 86 | Reisinger Johann | |
| Hofmann Johann | | Holm Gottblis | 97 | " | 117 | Hurlauer Anton | 138 | Sal Dorette | |
| Michael | 96 | Hofmann Johann | 1:6 | " | 137 | Hurler Josefa | 113 | Salhaut Barbara | |
| Hofmann Josef | 84 | Hohlocher Friedr. | XI | Huber Jakob | 83 | Hurtner Franz | 97 | Schlegel Rudolf | |
| Hofmann Josef | 97 | Hohrieder Franz | 164 | Huber Joachim | 130 | Hutterer Karl | 126 | Schlingl Georg | |
| Hofmann Josef | 112 | Holweck Jakob | 151 | Huber Johann | 101 | Hutterer Walburga | 148 | Siroletti Franz | |
| Hofmann Josef | 141 | Holzammer Georg | 124 | Huber Johann | 82 | Huthmann Theodor | 125 | Uedert Ernst | |
| Hofmann Josef | 144 | Holzappel Anton | 98 | Huber Johann | 149 | Hupelmann Gustav | 157 | Ull Franz | |
| Hofmann Josef | 157 | Holzberger Michael | 146 | Huber Joh. Baptist | 126 | Hupelmann Wagg. | 152 | Ull Anton | |
| Hofmann Karl | 77 | Holzer Eduard | 139 | Huber Joh. Baptist | 135 | Jakob Hermann | XI | Ull Jakob | |
| Hofmann Karl | 88 | Holzer Josef | 100 | Huber Josef | 77 | Jakob Otto | 127 | Ull Jakob | |
| Hofmann Karl | 90 | Holzer Josef | 113 | Huber Josef | 83 | Jakob Wilhelm | 89 | Ull Jakob | |
| Hofmann Karl | 99 | Holzer Maria | 99 | Huber Josef | 121 | Jakob Anton | 152 | Ull Jakob | |
| | 167 | Holzbeu Franz | 118 | Huber Josef | 88 | Jakobi Anton | 152 | Ull Jakob | |
| Hoffmann Karl | XI | Holzbeu A. Rosa | 146 | Huber Josef | 89 | Jakobi Ernst | 153 | Ull Jakob | |
| Hoffmann Karl. Gd. | | Holzheimer Oskar | 101 | Huber Josef | 111 | Jakobi Karl | 103 | Ull Jakob | |
| Hugo | 100 | Holzinger Helene | 153 | Huber Josef | 122 | Jakob Johann Heinrich | 96 | Ull Jakob | |
| Hofmann Kap. B. | 95 | Holzmann Friedr. | | Huber Josef | 115 | Jakob Nikolaus | 119 | Ull Jakob | |
| Hofmann Konrad | 161 | August Eduard | XII | Huber Josef | 121 | Jakob Heinrich | 144 | Ull Jakob | |
| Hofmann Kreszenz | 146 | Holzmann Anton | 145 | Huber Josef | 122 | Jahn Rosa | X | Ull Jakob | |
| Hofmann Leonhard | 124 | Holzmann Kreszenz | 102 | Huber Josef | 122 | Janek Bartholomäus | 127 | Ull Jakob | |
| Hofmann Martin | 79 | | 113 | Huber Josef | XIII | Janek Bartholom. | 115 | Ull Jakob | |
| Hofmann Mathias | 167 | Holz Müller Christian | 105 | Huber Karl | 180 | Janek Bartholom. | 133 | Ull Jakob | |
| Hofmann Michael | 89 | Holz Müller Heinrich | 147 | Huber Rlement | 143 | Janik Stefan | 88 | Ull Jakob | |
| Hofmann Michael | 151 | Holz Müller J. Karl | VIII | Huber Laura | 154 | Janisovsky Franz | XI | Ull Jakob | |
| Hofmann Mich. B. | 95 | Holzner Michael | 154 | Huber Ludwig | 76 | Janzer Karoline | 110 | Ull Jakob | |
| Hofmann Wilhelm | 103 | Holmberg Friedrich | XIII | Huber Ludwig | 150 | Janzawicz Martin | 100 | Ull Jakob | |
| Hofmann Zaver | 146 | Hohn Aquilian | 96 | Huber Ludwig | 155 | Jantich Job (Janos) | 102 | Ull Jakob | |
| Hofmeister Josef | 139 | Hohner Vincenz | 96 | Huber Maria | 76 | Jantich Job (Janos) | 102 | Ull Jakob | |
| | 159 | | 104 | | 110 | Janz Philipp | 90 | Ull Jakob | |
| Hofmeister Wilhelm | 109 | Höpf Franz Bruno | 84 | Huber Maria | 115 | Jantich Christian | 76 | Ull Jakob | |
| Hofmeister Georg | 115 | Höpf August | 148 | Huber Maria | 121 | Jantini Johann | 118 | Ull Jakob | |
| Hofmeister Georg | 116 | | 152 | Huber Maria | 137 | Jantich Josef | 98 | Ull Jakob | |
| Hofmeister Josef | 54 | Höpfengärtner Joh. | 156 | Huber Mathias | 121 | Jantich Josef | 87 | Ull Jakob | |
| Hofmuth Euse | 149 | Höpfenwieser Antonie | 107 | Huber Mathias | 118 | Jantich Cenebitt | 108 | Ull Jakob | |
| Hofner Leonhard | 110 | Höpfner Anna | 163 | Huber Mathias | 147 | Jantich Cenebitt | 102 | Ull Jakob | |
| Hofstetter Anton | 126 | Horn Anna | 100 | Huber Mathias | 115 | Jantich Peter | 102 | Ull Jakob | |
| | 148 | Horn Anna | IX | Huber Mathias | 145 | Jantich Peter | 153 | Ull Jakob | |
| Hofstetter August | 110 | Horn Emma | 121 | Huber Mathias | 98 | Jantich Peter | 131 | Ull Jakob | |
| Hofstetter Jakob | 125 | Horn Johann Georg | 92 | Hubert Jakob | 118 | Jantich Peter | 152 | Ull Jakob | |
| Hosger Josefa | 153 | Hornau Maria | 129 | Hubert Johann | 99 | Jantich Peter | 156 | Ull Jakob | |
| Hohenadl Karl | 145 | Hornung Adolf | 82 | Hubert Johann | 100 | Jantich Peter | 123 | Ull Jakob | |
| Hohentanner Heint. | 118 | Hornung Frz. Josef | 137 | Hubert Johann | XII | Jantich Peter | 124 | Ull Jakob | |
| Hohentanner Josef | 116 | Hornung Georg | 129 | Hubert Johann | 151 | Jantich Peter | 152 | Ull Jakob | |
| Hohs Josef | 164 | Hornung Jakob | 92 | Hubmann Hermann | 154 | Jantich Peter | 87 | Ull Jakob | |
| Hohs Peter | 149 | Hornung Wilhelm | 100 | Hufnagel Anna | 161 | Jantich Peter | 166 | Ull Jakob | |
| Hod Maria | 119 | Hort Heinrich | 184 | | 168 | Jantich Peter | 94 | Ull Jakob | |
| | 123 | Hortwardt Adalbert | 150 | Huis Johann | 124 | Jantich Peter | 127 | Ull Jakob | |
| Hode Johanna | VII | Hub Joh. Georg | 95 | Hud Jul. Herm. | IX | Jantich Peter | 153 | Ull Jakob | |
| Holl Josef | 103 | Huber Adalbert | 90 | Humbold Jakob | 149 | Jantich Peter | 140 | Ull Jakob | |
| Holl Konstantin | 159 | Huber Albert | 76 | Hummel Josef | 82 | Jantich Peter | 152 | Ull Jakob | |
| Holland Andreas | 116 | Huber Albert | 164 | Hummel Julius | 151 | Jantich Peter | 152 | Ull Jakob | |
| | 143 | Huber Albert Dr. | 166 | Hummer Maria | IX | Jantich Peter | 152 | Ull Jakob | |
| Hollans Josef | 126 | Huber Andreas | 99 | Humpf Josef | 152 | Jantich Peter | 152 | Ull Jakob | |
| | 149 | | 125 | Humpfmeier Heinrich | 95 | Jantich Peter | 152 | Ull Jakob | |
| Hold Josef | 86 | Huber Anton | 109 | | 153 | Jantich Peter | 152 | Ull Jakob | |
| Hollebeter Georg | 51 | Huber Emilie | 137 | Humpert Ferdinand | 100 | Jantich Peter | 152 | Ull Jakob | |
| Hollender Anton | 128 | Huber Franz | 93 | | 116 | Jantich Peter | 152 | Ull Jakob | |
| Hollenstein Josef | 113 | | 111 | Hundberger Josef | 99 | Jantich Peter | 152 | Ull Jakob | |
| Holler Baptist | 97 | Huber Franz | 144 | | 148 | Jantich Peter | 152 | Ull Jakob | |
| Hollermaier Georg | 106 | Huber Franz | 153 | Hunyadi (Huniade) | | Jantich Peter | 152 | Ull Jakob | |
| Holid Johann | 151 | Huber Georg | 84 | Julius (Opula) | 138 | Jantich Peter | 152 | Ull Jakob | |

| | | | | | | | | | |
|---------------------|-------|--------------------------|-------|-------------------------|-------|-------------------------|-----|------------------------|-------|
| Karl . . . | 101 | Karl Michael . . . | 118 | Kaiser Josef . . . | 149 | Königseder Johann . | 116 | Kiefer Marie . . . | 75 |
| Emil . . . | 78 | Karl Sebastian . . . | 113 | Kaiser Martin . . . | 116 | Königseder Josef . . . | 116 | . . . | 88 |
| Mois . . . | 139 | Karlinger Bernh. . . | 165 | Kaiser Max . . . | XI | Köbl Anton . . . | 146 | . . . | 98 |
| Enrico . . . | 133 | Karmann Andreas . . . | 145 | Kaiser Michael . . . | 154 | Köppel Baptist . . . | 182 | . . . | 115 |
| Haimowitz . . . | 104 | Karnacchini Elio . . . | 86 | Kaiser Wilhelm . . . | 145 | Köppel Peter . . . | 123 | Kiefer Paul Anton . | 75 |
| Wenzel . . . | 165 | Karnstadt Gg. Deitr. . . | 108 | Köb Friedrich . . . | 116 | Kepler Anna . . . | 100 | . . . | 88 |
| Johann Johann . | 124 | Galali Domenico . . . | 95 | Köb Josef Karl . . . | 153 | Köpf Matthäus . . . | 122 | Kid Christof . . . | 112 |
| Julius . . . | 137 | Galali Paolo . . . | 146 | Köb Maria . . . | 85 | Köb Joh. Friedr. . . | 83 | Killer Anton . . . | 97 |
| Anton . . . | 92 | Kassel Johann . . . | 131 | Köbte Wilh . . . | 110 | Körber Johann . . . | 110 | Kilgert Anna . . . | 127 |
| Wolfgang . . . | 141 | Kaiei Wolfgang . . . | 154 | Köbl Johann . . . | 95 | Körber Johann Peter . | 149 | Kilgert Franziska . | 127 |
| Josif . . . | 115 | Kajner Moriz . . . | 135 | Köbl Peter . . . | 108 | Körber Ludwig . . . | 146 | Kilgert Josef . . . | 127 |
| Bernh. . . | 162 | . . . | 146 | Kelber Sebastian . . . | 103 | Körber Josef . . . | 90 | Kilgert Kunigunde . | 154 |
| . . . | 86 | Kaspar Emil . . . | 103 | Köblein Hans . . . | 87 | Körcher Paul . . . | 89 | Kilian Gg. Leonh. . . | 152 |
| Paul Mich. . . | 107 | Kaspar Johann . . . | 78 | Keller . . . | 97 | Kerfmann Johann . . . | 120 | Kilian Heinrich . . . | 110 |
| Max Alfred . . . | 185 | Kaspar Max . . . | 116 | Keller Adam . . . | 92 | Kergel Otto . . . | 151 | . . . | 125 |
| Anton . . . | 106 | Kasner Anton . . . | 153 | Keller Amalie . . . | 166 | Kern . . . | 161 | Kilian Jakob . . . | 167 |
| Wisen Dionys . . . | 86 | Kasner Christian . . . | 114 | Keller Anna . . . | 108 | Kern Friedrich . . . | 129 | Kilner Josef . . . | 97 |
| Kasner Johann . | 90 | . . . | 121 | Keller Arnold . . . | 135 | Kern Jakob . . . | 116 | . . . | 102 |
| Georg Josef . . . | 143 | Kasner Simon . . . | 141 | Keller August . . . | 97 | Kern Jakob . . . | 180 | Kühlwein Johann . . | 91 |
| Josef . . . | 140 | Kaudutsch Karl . . . | 103 | Köbler Betty . . . | 93 | Kern Josef . . . | 92 | Kühlinger Babette . . | 84 |
| Georg . . . | 154 | Kaufmann Albert . . . | 151 | Köbler Ferdinand . . . | X | . . . | 134 | Kümmeter Josefa . . | 162 |
| Martin . . . | 132 | Kaufmann Christian . | 118 | Köbler Franz Xaver . | 75 | Kern Josef . . . | IX | Kümmeringer Josef . | 123 |
| Mich. Michael . . . | 85 | . . . | 147 | Keller Georg . . . | 135 | Kern Josef . . . | XI | Künner Anselm . . . | 132 |
| Katharina . . . | 147 | Kaufmann Graf Wilh. . | 137 | Keller Heinrich . . . | 139 | Kerner Alfred . . . | 121 | Kuhn Anton Karl . . . | 119 |
| Kofer Karl . . . | XII | Kaufmann Heint. . . | XII | Köbler Hieronymus . . | 146 | Kerner Elise . . . | 88 | Kuhn Bartholomäus . | 143 |
| . . . | 80 | . . . | 82 | Keller Joh. Grassm. . . | 152 | Kerner Georg . . . | 116 | Kuhn Ida Maria . . . | 166 |
| . . . | 147 | Kaufmann Joh. Gg. . . | 82 | Keller Josef . . . | 124 | Kerner Wilhelm . . . | XII | Künateler Josef . . . | 131 |
| . . . | 110 | Kaufmann Karl . . . | 86 | Köbler Josef . . . | 150 | Kernlein Thomas . . . | XI | Kündl Joh. F. Gg. . . | 83 |
| . . . | 76 | Kaupper Karl . . . | XIII | Keller Karl . . . | 168 | Körper Joh. Christof . | 158 | Kündl Jozaf . . . | 153 |
| . . . | 140 | Kauschinger Albert . . . | 164 | Köler Ludwig . . . | 87 | Kersch Anton . . . | 164 | Kunbhammer Heint. . | 116 |
| . . . | X | Kay Hermann . . . | XIII | Keller Ludwig . . . | 141 | Kerker Johann . . . | 101 | Kundt et Friedrich . . | VIII |
| . . . | 92 | Kaybenberger Ab. W. . . | 96 | Keller Wilhelm . . . | 100 | Kerker Friedr. W. . . | X | Kienel Josef . . . | 77 |
| . . . | 101 | Köb Johann . . . | 164 | Keller Wolfgang . . . | 97 | Kerjovani Johann . . . | 120 | Kühner Leonh. . . | 132 |
| . . . | 156 | Köber Robert . . . | 111 | Kellermann Barbara . | 151 | Kerker Paul . . . | X | . . . | 140 |
| . . . | 188 | Köber Christian . . . | 163 | Kellermann Jakob . . . | 115 | Kid Elisabeth . . . | 116 | Kint Jakob . . . | 167 |
| . . . | VIII | Köberlein J. J. M. . . | 99 | Kellermayer Franz . . . | 152 | Kessel Ernst . . . | 114 | Kienle Moriz . . . | 125 |
| . . . | 126 | Kögl Johann . . . | 115 | Kellmeier Max . . . | 130 | Kestel Georg Josef . . | 78 | Kienle Wolsf. Moriz . | 116 |
| . . . | 133 | Kögl Mathilde . . . | 89 | Kellner Theresle . . . | 108 | . . . | 189 | . . . | 120 |
| . . . | 140 | Kögl Katharina . . . | 99 | Kellner Wilhelm . . . | VII | Köfer Johann . . . | 109 | Kienle Theobald . . . | 105 |
| . . . | 133 | . . . | 116 | Kellner Xaver . . . | 116 | Köfer Josef . . . | 147 | Künlein Peter . . . | 167 |
| . . . | XI | Kögl Ludwig . . . | 155 | Kelisch Franziska . . | 76 | Köfer Martin . . . | 90 | Künlofer Josef . . . | 130 |
| . . . | 154 | . . . | 96 | Kelisch Paul . . . | 79 | . . . | 122 | Kingelmann Josef . . | 98 |
| . . . | 102 | . . . | X | Kelz Georg . . . | 129 | Kesler Andreas . . . | 155 | . . . | 185 |
| . . . | 150 | . . . | VIII | Kelz Karl . . . | 156 | Kesler Georg . . . | 127 | . . . | 155 |
| . . . | 100 | . . . | VII | Kemeny Joz. . . | 89 | Kesler Jakob . . . | 162 | Künzner Anselm . . . | 164 |
| . . . | 150 | . . . | 126 | Kemmer Josefa . . . | 162 | Kesler Kapl. Math. . . | 95 | Künzner Magnus . . . | 94 |
| . . . | 107 | . . . | 88 | Kemmig Otto Oskar . | 161 | Kesler Kreszenz . . . | 91 | . . . | 112 |
| . . . | 87 | . . . | 120 | Kempe Adolf . . . | VIII | Kesler Martin . . . | 109 | . . . | 115 |
| . . . | 120 | . . . | 77 | Kemper Hugo . . . | 120 | Kistenberger Franz . . | 130 | Kirchberger Math. . . | 90 |
| . . . | 147 | . . . | 156 | Kempf Friebe . . . | 128 | . . . | 142 | Kiste Johanna . . . | . . . |
| . . . | 147 | . . . | 150 | Kempf Joh. Sebast. . . | 95 | Köbeler Franziska . . . | 84 | Dorothea Ernest. . . | VIII |
| . . . | 115 | . . . | 120 | Kämpf Wilh. Max . . . | 162 | Köbinger Karl . . . | 102 | Kiste Joh. Ernestine . | 120 |
| . . . | 152 | . . . | 128 | . . . | 164 | Köbner Thomas . . . | 145 | Kirchb. Josef . . . | 101 |
| . . . | 164 | . . . | 128 | Kemptner Sebastian . . | 134 | Köb Franz . . . | 95 | . . . | 153 |
| . . . | X | . . . | 111 | König Anton . . . | 80 | Kettenbach Rudolf . . . | 141 | Kircher Heinrich . . . | 140 |
| . . . | 169 | . . . | 79 | König Georg Anton . . | 95 | Kettenhofer August . . | 144 | Kircher Karl . . . | VII |
| . . . | 140 | . . . | VIII | König Hermann . . . | 89 | Ketterle Anna . . . | 126 | . . . | XII |
| . . . | 102 | . . . | 166 | König Johann . . . | 167 | Ketterle Otto . . . | 131 | Kirchhofer Hubert . . | 84 |
| . . . | 164 | . . . | 106 | König Josef . . . | 116 | Kühlmeier Mathias . . | 100 | Kirchner Adam . . . | 141 |
| . . . | 99 | . . . | 161 | König Nikolaus . . . | 124 | Kühb. Karl . . . | 138 | Kirchner Christian . . | 157 |
| . . . | 158 | . . . | 161 | König Theodor . . . | . . . | Küchel Ludwig . . . | 124 | Kirchner Margareta . | 78 |
| . . . | 111 | . . . | 124 | . . . | X | Kiesel Jozaf . . . | 114 | Kirer Simon . . . | 118 |
| . . . | 94 | . . . | 137 | Königsbauer Jozaf . . . | 89 | Kiesel Michael . . . | 84 | Kirmerier . . . | 98 |
| . . . | . . . | . . . | . . . | Königsborger Michael . | 86 | Kiefer Leonh. . . | 100 | Kirmerier Barthol. . . | 138 |

| | | | | | | | | | |
|---------------------|------|------------------------|------|----------------------|-----|----------------------|------|------------------|--|
| Kiermeier Magdalena | 151 | Kienert Ludw. R. | XII | Kobler Ignaz | 167 | Konzelmann Karl | 184 | Kraus Karl | |
| Kiermaier Nikolaus | 168 | Kießper Gustav | VII | Koch Christian | 90 | Kopp Anton | 128 | Kraus Karl | |
| Kirner Johann | 91 | Kießner Robert | XIII | Koch David | 126 | Kopp Jakob | 97 | Kraus Ludwig | |
| Kirner Johann | 148 | Kießinger Michael | 89 | Koch Ferdinand | 102 | Kopp Johann | 111 | Kraus Mathias | |
| Kirch Konrad Aug. | 168 | Kietisch Rudolph Georg | | Koch Frdr. Karl | 104 | Kopp Josef | 122 | Kraus Michael | |
| Kirchbaumer Josef | 76 | Konstantin | 165 | Koch Georg | 124 | Kopp Michael | 99 | Kraus Robert | |
| Kirzinger Michael | 88 | Kißper Johann | 80 | Koch Konrad | 77 | Koppelstätter Johann | 146 | Kraus Zaver | |
| Kirzinger Michael | 94 | Kißler Johann | 142 | Koch Lorenz | 184 | Koppf Johann | 145 | Kraus Zaver | |
| Kießl Johann | 187 | Klüger Franziska | 90 | Koch Michael | 97 | Poppeier Zaver | 126 | | |
| Kiesel Ludwig Georg | 88 | Kling Isak | 108 | Kobbas Gustav | 79 | Rohr Gg. Leonhard | 96 | Kraus Maria | |
| Kiesel Leopold | 107 | Kling Peter | 111 | Ghobrog Felix | 115 | Gorbo Arnold | 118 | Kraus Oskar | |
| Kiefer Wilhelm | 163 | Klingl Georg | 106 | Kohl Heinrich | 90 | Gorbello Ferdinand | 158 | Krausler Johann | |
| | 166 | Klingenberg Josef | 167 | Kohl Johann | 105 | Gorrell Johann | 119 | Krausgartner | |
| Kießig Mar Friedr. | | Klingenberg Willibald | 127 | Kohl Johann | 108 | Koren Johann | 118 | Kraus Anton | |
| Heinrich | X | Klingert Andreas | 98 | | 137 | Korn Eduard | 90 | Kraus Johann | |
| Kießling Babette | 162 | Klingler Maria | 162 | Kohl Johannes | 158 | Korn Ferdinand | 153 | Kraus Mathias | |
| Kießling Paul | 82 | Kloos Georg | 145 | Kohl Kaspar | 142 | Kornel Franz | 103 | Krebs Wilhelm | |
| Kießlinger Johann | 149 | Klob Friedrich | 101 | Kohl Michael | 91 | Korobini Jakob | 88 | Kreibler Rudolf | |
| Kißler Mar | 157 | Klojer Alois | 181 | Kolanowsky Paul | VII | Kos Anton | 120 | | |
| Kißner Josef | 102 | Klomann Jakob | 91 | Kolarik Josef | 163 | Kosch Christof Heiar | 95 | Kreul Anna | |
| Kißing Friedrich | 102 | Klopp Rudolf | 118 | Kolarcik Josef | 116 | Kosch Gustav | 78 | Kreul Johann | |
| Kißlinger August | 131 | Klopper Lorenz | 140 | Kolb Frieda | 129 | Kosane Albino | 149 | Kreul Johann | |
| Clarine Dominikus | 79 | Klopper Theresie | 140 | Kolb Georg | 82 | Kostale Thomas | 111 | Kreul Anna | |
| Klatt Anna | VIII | Klopp Martha | 128 | Kolb G. W. Moriz | 108 | Kotter Georg | 81 | Kreul Maria | |
| Gblatt Anna Mar. | X | Klosterhuber Mar | | Kolb Kaspar | 145 | Kothmeier Franz | | Kreis Benedikt | |
| Ghlaupel Adolf | 112 | Andreas | 153 | Kolb Mar Frz. M. | 118 | Zaver | 148 | Kreis Christof | |
| Klaus Bernhard | 76 | Kloß Walther | 132 | Kohlbauer Ludwig | 162 | Kottmayer Josef | 148 | Kreis Friedrich | |
| Klaus Friedrich | 151 | Klob Babette | 88 | Kohlenberger Johann | 89 | Kotzschenther Barb. | 166 | Kreis Friedrich | |
| Klaus Wilhelm | VII | | 113 | Kobler Agnes | XII | Kovacic Franz | 144 | Kreis Friedrich | |
| Klebensperger Joh. | 185 | Klob Karl Friedrich | XIII | Koller Johann | 184 | Kojowski Anton | X | Kreis Joh. B. | |
| Kleber Johann | 131 | Kloy Leopold | 163 | | 145 | Kraus Franz Zaver | 120 | Kreischer Daniel | |
| Kleber Katharina | 135 | Kloy Stefan | 162 | Koller Josef | 188 | Kraft Philipp Jakob | XIII | Kreisl Heinz | |
| Kleber Maria | 128 | Klusinger Georg | 182 | Koller Mar | 102 | Krafft Friedr. Emil | | Kreitzinger | |
| Kleber Zaver | 141 | Klug Josef | 152 | Koller Theresie | 100 | | 153 | Kreitmeier | |
| | 162 | Klug Laura | 90 | Kollera Friedrich | 158 | Kraft Karl Friedrich | 161 | Kreitner | |
| Klein | 140 | Klughammer Rem. | 162 | Kollera Margarete | 158 | Kraft Matthäus | 99 | Kreitner Anton | |
| Klein Anton | 86 | | 168 | Kohlhamer | 81 | | 101 | Kreuzmann | |
| Klein Frieda | 89 | Knapp Josef | IX | Kohlhund Andreas | 95 | Kram Georg | 134 | Kreuz Joh. Gg. | |
| Klein Georg | 97 | Knauer Blasius | 87 | Golina Luigi | 151 | Kraml Alois | 141 | Krämer Anna | |
| | 144 | Knauf Heinrich | 78 | Kollmannberger Gg. | 90 | Kramer Alois | 125 | Krämer Friedrich | |
| Klein Johann | 77 | Knöbl Josef | 114 | Kollmeier Georg | 86 | Kramer Andreas | 106 | Krämer Heint. | |
| Klein Josef | 88 | Knöchelstein Josef | 147 | Kollmeier Georg | 88 | Kramer Andreas | 118 | Krämer Joh. J. | |
| Klein Josef | 184 | Knöfler Mathias | 140 | Kollmush Heinrich | 157 | Kramer Ernestine | 161 | Krämer Joh. J. | |
| Klein Juliana | 142 | Knauer Elisabeth | 126 | Kollmush Mathilde | 98 | Kramer Philipp | 135 | Krämer Lorenz | |
| Klein Julie | 155 | Knepf Maria | 115 | Kollnberger Georg | 122 | Krammer Franz | 76 | Krämer Lorenz | |
| Klein Karl | 141 | | 116 | Kolspainner Josef | 187 | Kramer Johann | 185 | Krämer Wilhelm | |
| Klein Richard | 141 | Knell Josef | 151 | Komenba Simon | VII | Kramer Karl | 89 | Krems Josef | |
| Klein Robert | 91 | Knöbinger Lorenz | 120 | Gomo Giovanni | 91 | Kramphj Mar Frdr. | 104 | Krems Johannes | |
| Kleinagl Karl G. S. | 126 | Knüttel Georg | 187 | Gomoretto Romano | 181 | Kranzberger Johann | 110 | | |
| Kleinbichler Mor. | X | Knoblauch Lorenz | 138 | | 136 | Krapp Elisabeth | 147 | Krems Maria | |
| Kleine Oskar Mar | 124 | Knobloch Franz | VII | Kohn Dirsh | 149 | Krapp Michael | 145 | Krems Michael | |
| Kleiner Karl | 161 | Knobloch Wilhelm | | Kohn Josef | 133 | Krapp Viktor | VII | Krenzel Karl | |
| Kleiner Michael | 168 | Freibert von | 158 | Kohn Fridor | 89 | Krapp Johann | 150 | Krengle Joh. | |
| Kleinfelder Josef | 99 | Knoll Felix | 95 | Kohnle Jakob | 128 | Kraher Gottlieb | 121 | Kreß Karl | |
| Kleinhanß Valentin | 118 | Knoll Katharina | 95 | Kohnle Mariane | 123 | Kraus Andreas | 106 | Kreß Karl | |
| Kleinhenß Joh. Frd. | 95 | Knoll Mathilde | 98 | Konrad Friedrich | 152 | Kraus August | 154 | Kreß Peter | |
| Kleinhuber Maria | 163 | Knoll Mar Georg | 107 | Konrad Friedr. Wilh. | 153 | Kraus Friedrich | 158 | Kreßmann Otto | |
| Kleinlein Leonhard | 145 | Knoll Michael | 167 | Konrad Heinrich | 113 | Kraus Georg | 143 | Kreßner Johann | |
| Kleinob Michael | 141 | Knoller Johann | 103 | Konrad Johann | 80 | Kraus Georg | 163 | Kriegbaum | |
| Kleisl Anastasia | 130 | Knopp August | 134 | | 103 | Kraus Jakob | 123 | Krüger Johann | |
| Klemm August | 129 | Knott Christian | 76 | Konrad Mar | 92 | Kraus Johann | 91 | Krieger Josef | |
| Klemme Christian | X | Knott Jakob | 152 | Konrad Simon | 84 | Kraus Johann | 111 | Krieger Krüger | |
| Klemens Johann | 75 | Knott Katharina | 100 | Conti Alexander | 121 | Kraus Johann | 145 | Krieger Lorenz | |
| Klemenz Adolf | 104 | Knott Konrad | 80 | Konzelmann Karl | 129 | Kraus Josef | 86 | Krieger Wilhelm | |

| | | | | | | | | | |
|----------------------|------|---------------------|-----|---------------------|-----|-----------------------|------|-----------------------|-----|
| berger Michael . | 148 | Kurz August Gustav | 100 | Zang Michael . | 106 | Zeberer Jakob . | 117 | Zehner Josef . . . | 180 |
| berghöfener Jakob . | 122 | Kurz Karl | 80 | Zang Michael . | 125 | Zederer Johann . | 125 | Zehner Karl . . . | 108 |
| berger Prokory . | 88 | Kurz Josef | 82 | Zang Theodor . | 92 | Zedermann Ant. R. | 95 | Zehner Karl . . . | 149 |
| berger Alois . | 116 | Kurz Sebastian . | 148 | Zang Laver | 95 | Zedermann Josef . | 110 | Zehner Leonhard . | 164 |
| berger Josef . . . | 99 | Kurzlehner F. Capt. | 146 | Zang Fermann . . | 76 | Zef David | XIII | Zehner Ludwig . | 108 |
| berger Franz . . . | XI | Kurzmann Paul . | 114 | Zange Julius Wih. | 141 | Zeffi Alois | 156 | Zehner Theresie . | 137 |
| berger Rosimr . . | XII | Kularer Karl . . . | 88 | Zange Julius Wih. | 144 | Zefflerhardt Friedr. | VII | Zehner Johann . | 138 |
| berger Nikolaus . | 89 | Kufkerer Geklia . | 111 | Zangenbuser Wih. | 144 | Zeffler Adam . . . | 111 | Zehnerer Joh. Aug. | 107 |
| berger Georg . . . | 119 | Kutlic Thomas . . | 128 | Zanger Otto | 76 | Zeffler Georg . . . | 137 | Zengleiter Josef . | 86 |
| berger Jakob . . . | 146 | Kutlic Thomas . . | 128 | Zangguth Otto Aug. | 96 | Zeffler Gust. Herm. | XII | Zenhard Andreas . | 163 |
| berger Karl Maria | 163 | Kutlic Thomas . . | 128 | Zanghammer Gg. G. | 82 | Zeffler Josef | 145 | Zenhardt Margar. | 128 |
| berger Johann . . | 182 | Kutlic Thomas . . | 128 | Zangmeier Anna . | 143 | Zeffler Josef | 135 | Zent Georg | 119 |
| berger Maria . . . | 78 | Kutlic Thomas . . | 128 | Zangnidel Friedrich | 166 | Zegel Franz | 101 | Zent Veit | 145 |
| berger Johann . . | 182 | Kutlic Thomas . . | 128 | Zangnidel Friedrich | 166 | Zegenmeier Johann | 101 | Zent Maria | 106 |
| berger Maria . . . | 78 | Kutlic Thomas . . | 128 | Zangnidel Friedrich | 166 | Zehner Friedrich . | 104 | Zent Anna | 79 |
| berger Karl Fr. . . | 76 | Kutlic Thomas . . | 128 | Zangnidel Friedrich | 166 | Zehner Josef | 98 | Zent Anna | 93 |
| berger Johann . . | 103 | Kutlic Thomas . . | 128 | Zangnidel Friedrich | 166 | Zehner Josef Melch. | XIII | Zent Valentin . . | 121 |
| berger Ferdinand . | 145 | Kutlic Thomas . . | 128 | Zangnidel Friedrich | 166 | Zehner Josef | 102 | Zent Elise | 143 |
| berger Julius . . . | 167 | Kutlic Thomas . . | 128 | Zangnidel Friedrich | 166 | Zehner Josef | 75 | Zent Hermann . . | 162 |
| berger Paul | 85 | Kutlic Thomas . . | 128 | Zangnidel Friedrich | 166 | Zehner Josef | 104 | Zent Ludwig . . . | 127 |
| berger Paul Wih. . | 88 | Kutlic Thomas . . | 128 | Zangnidel Friedrich | 166 | Zehner Josef | 118 | Zent Hugo | 152 |
| berger Johann . . | 120 | Kutlic Thomas . . | 128 | Zangnidel Friedrich | 166 | Zehner Josef | 138 | Zehreder Mar. Ferd. | |
| berger Wilhelm . . | 83 | Kutlic Thomas . . | 128 | Zangnidel Friedrich | 166 | Zehner Josef | 140 | gen. Ella | 104 |
| berger Heinrich . | XIII | Kutlic Thomas . . | 128 | Zangnidel Friedrich | 166 | Zehner Josef | 143 | Zehreder Vincenz . | 115 |
| berger (Krouba) Ant. | 131 | Kutlic Thomas . . | 128 | Zangnidel Friedrich | 166 | Zehner Josef | 145 | Zehrer Joh. Evana . | 95 |
| berger (Krouba) Ant. | 131 | Kutlic Thomas . . | 128 | Zangnidel Friedrich | 166 | Zehner Josef | 145 | Zehrer Maria . . . | 158 |
| berger (Krouba) Ant. | 131 | Kutlic Thomas . . | 128 | Zangnidel Friedrich | 166 | Zehner Josef | 145 | Zehrer Pauline . . | 82 |
| berger (Krouba) Ant. | 131 | Kutlic Thomas . . | 128 | Zangnidel Friedrich | 166 | Zehner Josef | 145 | Zehrer Anton . . . | 129 |
| berger (Krouba) Ant. | 131 | Kutlic Thomas . . | 128 | Zangnidel Friedrich | 166 | Zehner Josef | 145 | Zehrer Anton Josef . | 137 |
| berger (Krouba) Ant. | 131 | Kutlic Thomas . . | 128 | Zangnidel Friedrich | 166 | Zehner Josef | 145 | Zehrer Friedrich . | 82 |
| berger (Krouba) Ant. | 131 | Kutlic Thomas . . | 128 | Zangnidel Friedrich | 166 | Zehner Josef | 145 | Zehrer Jakob . . . | 97 |
| berger (Krouba) Ant. | 131 | Kutlic Thomas . . | 128 | Zangnidel Friedrich | 166 | Zehner Josef | 145 | Zehrer Katharina . | 137 |
| berger (Krouba) Ant. | 131 | Kutlic Thomas . . | 128 | Zangnidel Friedrich | 166 | Zehner Josef | 145 | Zehrer Ernst Eduard | IX |
| berger (Krouba) Ant. | 131 | Kutlic Thomas . . | 128 | Zangnidel Friedrich | 166 | Zehner Josef | 145 | Zehrer Josef | 145 |
| berger (Krouba) Ant. | 131 | Kutlic Thomas . . | 128 | Zangnidel Friedrich | 166 | Zehner Josef | 145 | Zehrer Rosa | 132 |
| berger (Krouba) Ant. | 131 | Kutlic Thomas . . | 128 | Zangnidel Friedrich | 166 | Zehner Josef | 145 | Zehrer Josef | 99 |
| berger (Krouba) Ant. | 131 | Kutlic Thomas . . | 128 | Zangnidel Friedrich | 166 | Zehner Josef | 145 | Zehrer Josef | 142 |
| berger (Krouba) Ant. | 131 | Kutlic Thomas . . | 128 | Zangnidel Friedrich | 166 | Zehner Josef | 145 | Zehrer Josef | 184 |
| berger (Krouba) Ant. | 131 | Kutlic Thomas . . | 128 | Zangnidel Friedrich | 166 | Zehner Josef | 145 | Zehrer Josef | 84 |
| berger (Krouba) Ant. | 131 | Kutlic Thomas . . | 128 | Zangnidel Friedrich | 166 | Zehner Josef | 145 | Zehrer Josef | 86 |
| berger (Krouba) Ant. | 131 | Kutlic Thomas . . | 128 | Zangnidel Friedrich | 166 | Zehner Josef | 145 | Zehrer Josef | 156 |
| berger (Krouba) Ant. | 131 | Kutlic Thomas . . | 128 | Zangnidel Friedrich | 166 | Zehner Josef | 145 | Zehrer Josef | 159 |
| berger (Krouba) Ant. | 131 | Kutlic Thomas . . | 128 | Zangnidel Friedrich | 166 | Zehner Josef | 145 | Zehrer Josef | 143 |
| berger (Krouba) Ant. | 131 | Kutlic Thomas . . | 128 | Zangnidel Friedrich | 166 | Zehner Josef | 145 | Zehrer Josef | XI |
| berger (Krouba) Ant. | 131 | Kutlic Thomas . . | 128 | Zangnidel Friedrich | 166 | Zehner Josef | 145 | Zehrer Josef | 109 |
| berger (Krouba) Ant. | 131 | Kutlic Thomas . . | 128 | Zangnidel Friedrich | 166 | Zehner Josef | 145 | Zehrer Josef | 142 |
| berger (Krouba) Ant. | 131 | Kutlic Thomas . . | 128 | Zangnidel Friedrich | 166 | Zehner Josef | 145 | Zehrer Josef | 169 |
| berger (Krouba) Ant. | 131 | Kutlic Thomas . . | 128 | Zangnidel Friedrich | 166 | Zehner Josef | 145 | Zehrer Josef | 116 |
| berger (Krouba) Ant. | 131 | Kutlic Thomas . . | 128 | Zangnidel Friedrich | 166 | Zehner Josef | 145 | Zehrer Josef | 119 |
| berger (Krouba) Ant. | 131 | Kutlic Thomas . . | 128 | Zangnidel Friedrich | 166 | Zehner Josef | 145 | Zehrer Josef | 140 |
| berger (Krouba) Ant. | 131 | Kutlic Thomas . . | 128 | Zangnidel Friedrich | 166 | Zehner Josef | 145 | Zehrer Josef | 123 |
| berger (Krouba) Ant. | 131 | Kutlic Thomas . . | 128 | Zangnidel Friedrich | 166 | Zehner Josef | 145 | Zehrer Josef | 86 |
| berger (Krouba) Ant. | 131 | Kutlic Thomas . . | 128 | Zangnidel Friedrich | 166 | Zehner Josef | 145 | Zehrer Josef | 168 |
| berger (Krouba) Ant. | 131 | Kutlic Thomas . . | 128 | Zangnidel Friedrich | 166 | Zehner Josef | 145 | Zehrer Josef | 87 |
| berger (Krouba) Ant. | 131 | Kutlic Thomas . . | 128 | Zangnidel Friedrich | 166 | Zehner Josef | 145 | Zehrer Josef | 158 |
| berger (Krouba) Ant. | 131 | Kutlic Thomas . . | 128 | Zangnidel Friedrich | 166 | Zehner Josef | 145 | Zehrer Josef | 95 |
| berger (Krouba) Ant. | 131 | Kutlic Thomas . . | 128 | Zangnidel Friedrich | 166 | Zehner Josef | 145 | Zehrer Josef | 106 |
| berger (Krouba) Ant. | 131 | Kutlic Thomas . . | 128 | Zangnidel Friedrich | 166 | Zehner Josef | 145 | Zehrer Josef | VII |
| berger (Krouba) Ant. | 131 | Kutlic Thomas . . | 128 | Zangnidel Friedrich | 166 | Zehner Josef | 145 | Zehrer Josef | 100 |
| berger (Krouba) Ant. | 131 | Kutlic Thomas . . | 128 | Zangnidel Friedrich | 166 | Zehner Josef | 145 | Zehrer Josef | 153 |
| berger (Krouba) Ant. | 131 | Kutlic Thomas . . | 128 | Zangnidel Friedrich | 166 | Zehner Josef | 145 | Zehrer Josef | 83 |
| berger (Krouba) Ant. | 131 | Kutlic Thomas . . | 128 | Zangnidel Friedrich | 166 | Zehner Josef | 145 | Zehrer Josef | VII |
| berger (Krouba) Ant. | 131 | Kutlic Thomas . . | 128 | Zangnidel Friedrich | 166 | Zehner Josef | 145 | Zehrer Josef | 138 |
| berger (Krouba) Ant. | 131 | Kutlic Thomas . . | 128 | Zangnidel Friedrich | 166 | Zehner Josef | 145 | Zehrer Josef | 185 |

| | | | | | | | | |
|--------------------------|------|---------------------------|------|-------------------------|-----|-------------------------|------|-----------------------|
| Niebel Georg . . . | 89 | Eitche Alb. Mar D. | 127 | Eur Peter Josef . . . | VII | Marianni Josef . . . | 146 | May Friedrich |
| Nübbemann Otto . . . | 163 | Lichtel Mathias . . . | 147 | Euz Agnes . . . | 85 | Marinovicke Johann | 119 | May Thomas |
| Nübers Georg . . . | 126 | Lobach Anna . . . | 153 | " . . . | 124 | Martini Peter . . . | 160 | Meißner Baltasar |
| Niefholz Emilie Aug. | 132 | " . . . | 85 | " . . . | 126 | Marton Franz . . . | 86 | Meibes Johann . . . |
| Niegl Theres . . . | 168 | " . . . | 90 | " . . . | 151 | Marxow Wilhda . . . | 87 | Meibinger Theres |
| Nueger Maria . . . | 144 | Nobel Adam . . . | 150 | Enz Andreas . . . | 83 | Mariensta Rosalia | XII | Maiet |
| Nidleder Eward . . . | 101 | Nober . . . | 126 | Euz Anton . . . | 91 | Marquard Adam . . . | 145 | Maiet Adam . . . |
| Nidbacher Johann . . . | 162 | Nobner Anna . . . | 132 | Euz Anton . . . | 140 | Marquard August . . . | 145 | Mayer Adolf . . . |
| Nimbrunner Josef . . . | 161 | Nobberger Karl . . . | 96 | Euz Anton . . . | 167 | Marquart Karl . . . | 162 | Mayer Adolf . . . |
| Nimbrunner Ludwig . . . | 124 | Nochmeier Anna . . . | 145 | Euz Jakob . . . | 84 | Marquardt Rich. Leo | 92 | Mayer Alois . . . |
| Nimbrunner Maria . . . | 132 | Nochmair Lorenz . . . | 145 | Euz Joh. Michael . . . | 95 | Marzschhäuser Albert | 152 | Mayer Alois . . . |
| Nimbrunner Xaver . . . | 145 | Nochmeier Xaver Paul | 116 | Euz Karl Wilh. G. | 161 | Martem Friedrich . . . | 163 | Mayer Alois . . . |
| Nimmer Joh. Bapt. . . | 99 | Nochner Georg . . . | 84 | Euz Wendelin . . . | 167 | Martin Bertha, geb. | VIII | Mayer Alois . . . |
| Nimmer Josef . . . | 86 | Nochner Georg . . . | 101 | Euzenberger Anton . . . | 142 | Maqule . . . | VIII | Mayer Alois . . . |
| Nimb Jakob . . . | 84 | Nochner Konrad . . . | 96 | Wag Johann . . . | 98 | Martin Gottfried . . . | 85 | Mayer Alois . . . |
| Ninbl Michael . . . | 99 | Nobonico A. . . . | 159 | Wacharyna August . . . | 80 | Martine Frdr. Wilh. | 97 | Mayer Alois . . . |
| Nindemann Adolf . . . | 77 | Nobausen Edmund . . . | 189 | Wabl Johann . . . | 156 | Martine Wilhelim . . . | 168 | Mayer Alois . . . |
| " . . . | 167 | Nobausen Gertrud . . . | | Wabl Michael . . . | 166 | Marr Johann . . . | 151 | Mayer Anton . . . |
| " . . . | 80 | Christine . . . | 139 | Wabl Michael . . . | 101 | Marr Jakob . . . | 164 | Mayer Anton . . . |
| Nindemair Josef . . . | 117 | Loy Friedrich . . . | 84 | Waber Johann . . . | 111 | Marr Kaspar . . . | 124 | Mayer Babette . . . |
| Nindmeier Maria . . . | 154 | " . . . | 88 | Waber Johanna . . . | 108 | Marr Kilian . . . | 114 | Mayer Barbara . . . |
| Nindner Eward . . . | 120 | " . . . | 108 | Waber Martin . . . | 93 | Marr Sebastian . . . | 118 | Meyer Cyr. Friedr. |
| Nindner Georg . . . | 151 | Loy Karl Pius . . . | 152 | Waber Peter . . . | 147 | Marr Josef . . . | 136 | " . . . |
| Nindner Joh. Georg . . . | 155 | Loibl Jfidor . . . | 114 | Waberer Johann . . . | 107 | Marr Jofeph . . . | 100 | Mayer Edmund . . . |
| Nindner Joh. Nkol. . . | 103 | " . . . | 119 | Wagg Georg . . . | 165 | Marr Kaspar . . . | 124 | Mayer Elisabeth . . . |
| " . . . | 158 | Lohkamp J. Hubert . . . | 127 | Wagg Josef . . . | 118 | Marr Johann . . . | 108 | Mayer Elise . . . |
| Nindner Josef . . . | 84 | Lohmüller Margarete . . . | 161 | Wagbalener Anna . . . | 160 | Marr Franz . . . | VIII | Mayer Engelbert . . . |
| " . . . | 88 | Lohmiller Rudolf . . . | 164 | Wager Georg . . . | 78 | Marraco Luigi . . . | 185 | Mayer Franz . . . |
| " . . . | 90 | Lohmert Josef . . . | 128 | Wages Jakob . . . | 84 | Mascio Theres . . . | 137 | Mayer Franz . . . |
| " . . . | 118 | Lopez Charles . . . | 167 | Wadall Peter . . . | 156 | Mattausch Johann . . . | 125 | Mayer Frz. Xaver |
| Nindner Josef . . . | 99 | Lorbacher Wilh. Joh. | 163 | Wadl Josef . . . | 109 | Maths Ludwig . . . | 116 | Mayer Friedrich . . . |
| Nindner Josef . . . | 114 | Lorber Andreas . . . | 145 | Wadl Josef . . . | 156 | Mathis Jakob . . . | 158 | Mayer Friedrich . . . |
| Nindner Michael . . . | 75 | Lorch Johannes . . . | 79 | Wadaczel Rob. Joh. | 93 | Mathis Martin . . . | 124 | Mayer Georg . . . |
| Nindner Michael . . . | 156 | Lorenz Christof . . . | 122 | Wadacric Angelo . . . | 78 | Mathis Peter . . . | 121 | Mayer Georg . . . |
| Ninnert August . . . | 83 | Lorner Georg . . . | 99 | Waler Josef . . . | 97 | Matterbofer Lor. . . | IX | Mayer Heinrich . . . |
| Ninnert Leonhard . . . | 145 | Loringner Martin . . . | 126 | Walgerdorfer Frz. . . | 116 | Mattes Georg . . . | 145 | " . . . |
| Ningg Johann . . . | 97 | Loos Elise . . . | 116 | Walser Emil Ed. . . | 124 | Mattes Joh. Wilh. | 104 | Mayer Jakob . . . |
| Ningl Georg . . . | 122 | Loos Johann . . . | 80 | " . . . | 149 | Mattes Joh. . . . | 189 | Mayer Johann . . . |
| Ningenfelder Christf. | 128 | Loos Johannes . . . | 118 | Mamma Adolf . . . | 109 | Mathias Alexander . . . | 80 | Mayer Johann . . . |
| Nink Elise . . . | 137 | Loos Johann . . . | 152 | Mann Georg . . . | 109 | Mathis Alois . . . | XIII | Mayer Johann . . . |
| Nink Friedrich . . . | 110 | Loos Johann . . . | 152 | Mann Heinrich . . . | 117 | Mathis Ant. Josef . . . | 89 | Mayer Johann . . . |
| " . . . | 122 | Loch Kaspar . . . | XIII | Mann Moses Chaim . . . | 188 | Maurer Karl . . . | 156 | Mayer Johann . . . |
| Nink Johann . . . | 92 | Loch Thomas . . . | 85 | Mann Nikolaus . . . | 121 | Maul Joh. Georg . . . | 88 | Mayer Johannes . . . |
| Nink Josef . . . | 104 | Loth Mar. . . . | 82 | Mann Theres . . . | 128 | Mauz Franz . . . | 79 | Mayer Johann . . . |
| Nienkamp Josef . . . | 146 | Loth Augustin . . . | 94 | Mannert Karl Joh. | 163 | Maurer Anton . . . | 127 | Mayer Johann . . . |
| Nipker Ludwig . . . | VIII | Loth Wilhelm . . . | 167 | Mang Michael . . . | 131 | Maurer Auguste . . . | 94 | Mayer Johann . . . |
| Nins Maria . . . | 119 | Luberichmild Ludwig . . . | 165 | Manger Karl . . . | 142 | Maurer Johann . . . | VIII | Mayer Johann . . . |
| Nins Friedrich . . . | 161 | Luborf Josef . . . | 163 | Mangold Georg . . . | 132 | Maurer Maria . . . | XIII | Mayer Johann . . . |
| " . . . | 163 | Ludwig Albert Josef . . . | 128 | Mangold Joh. Rep. . . | 147 | Maurer Martha . . . | 132 | Mayer Johann . . . |
| Ninseisen Theres . . . | 121 | Ludwig Johann . . . | 168 | Manbart Maria . . . | 145 | Maurus Josef . . . | 108 | Mayer Johann . . . |
| Nint Antonio . . . | 79 | Ludwig Ludwig . . . | 120 | Mancoshi Josef . . . | 122 | Maurus Lorenz . . . | 148 | Mayer Joh. Bern. |
| Nipp Elise . . . | 129 | Lust Joh. Baptist . . . | 140 | Manel Peter . . . | 145 | Majaney Franz . . . | VII | Mayer Johann . . . |
| Nipp Georg . . . | 135 | Luger Theres . . . | 126 | Manel Wilhelm . . . | 127 | Maths Bernh. Mar. | 142 | Meier Johann . . . |
| Nipp Michael . . . | 135 | Luginger Johann . . . | 126 | Manel Wilhelm P. . . | 182 | Maths Friedrich Wilh. | 88 | Meyer Josef . . . |
| " . . . | 138 | Ludas Johann . . . | 110 | Mann Hugo . . . | 143 | Mathl Josef . . . | 106 | " . . . |
| Nipponer Adam . . . | XIII | Ludas Johann . . . | 116 | Mann Karl . . . | 188 | Mathl Gottl. August | 131 | Mayer Josef . . . |
| Nier Friedrich . . . | 86 | Ludas Johann . . . | 116 | Mann Karl Michael . . . | 137 | Maths Georg . . . | 121 | Mayer Josef . . . |
| Nielche Joh. Hugo . . . | XII | Ludas Johann . . . | 116 | Marr Konrad . . . | 88 | Maths Hans . . . | 142 | Mayer Josef . . . |
| Nieknig Mathias . . . | XI | Ludas Johann . . . | 121 | Marr Paulus . . . | 137 | Maths Otto . . . | 99 | Mayer Josef . . . |
| Nisl Georg . . . | 107 | Ludas Johann . . . | 144 | Marrberger Theres . . . | 155 | Maths . . . | 144 | Mayer Josef . . . |
| " . . . | 110 | Ludas Johann . . . | 78 | Marschl Maria . . . | 141 | Maths Franziska . . . | 104 | Mayer Josef . . . |
| " . . . | 112 | Ludas Johann . . . | 157 | Margutti Giuseppe . . . | 166 | Maths Josef . . . | 151 | Mayer Josef . . . |
| Nisl Michael . . . | 140 | Ludas Johann . . . | 118 | Mary Ernst Heinr. . . | 106 | Maths Andreas . . . | 152 | Mayer Josef . . . |
| Nittmann Dobo . . . | 150 | Ludas Johann . . . | 150 | Mariacher Georg . . . | 154 | Maths Adam . . . | 152 | Mayer Josef . . . |

| | | | | | | | | | |
|---------------------|-----|---------------------|-----|---------------------------|------|-----------------------|------|-----------------------|------|
| Zaier Josef Ernst | 143 | Mayrle Ignaz | 116 | Wäler Margarete | 109 | Wüller Franziska | 144 | Wühlisch Anna | 166 |
| Zaier Josef Friedr. | 183 | Meißel Hermann W. | 118 | Wäler Maria | 165 | Wüller Friedrich | 109 | Wühlisch Josef | 144 |
| Zaier Karl | 78 | Meißel Josefina | 140 | Weserer Anton | 134 | Wüller Fritz | 154 | Wühlisch Alois Karl | |
| Zaier Karl | 85 | Meißel Franz | 111 | Weserer Johann | 111 | Wüller Gebhard | 150 | Wühlisch Josef | 92 |
| Zaier Karl | 149 | Meißel Andreas | 88 | Weserer Johann | 115 | Wüller Georg | 93 | Wühlischaler Karl | 123 |
| Zaier Karl | 158 | Meißel Friedrich | 155 | Weserer Casulus | 77 | Wüller Georg | 103 | Wühlisch Helene | 89 |
| Zaier Karl | 164 | Meißel Georg | 103 | Weserer Victoria | 90 | Wüller Georg | 135 | Wühlisch Eduard | 129 |
| Zaier Karl | 168 | Meißelbach Nikolaus | 90 | Weserer Stefan | 91 | Wüller Gottfried | 137 | Wühlisch Johann | 76 |
| Zaier Karl Josef | 86 | Meißelbach Nikolaus | 167 | Weserer Adam | 105 | Wüller Gust. Gottfr. | | Wühlisch Peter | 86 |
| Zaier Karl Lorenz | 146 | Meißenecker Sebast. | 117 | Weserer Jakob | 90 | Gabriel | 83 | Wühlisch Karl | 158 |
| Zaier Kaspar | 85 | Meußgeier Christof | 146 | Weserer Anton | 121 | Wüller Heinrich | 130 | Wühlisch Peter | 145 |
| Zaier Katharina | 119 | Meißner Heinz, Gz. | 134 | Weserer Anton | VII | Wüller Heinrich | 141 | Wühlischlein Michael | 95 |
| Zaier Klara | 106 | Meißner Paul | 120 | Weserer Jakob | XII | Wüller Heinrich | 145 | Wühlisch Margarete | 149 |
| Zaier Klemens | 108 | Meißner Wilhelm | 138 | Weserer Johann | 97 | Wüller Hugo | VII | Wühlisch Leopold | 166 |
| Zaier Kreszenz | 100 | Meißner Paul Gd. | | Weserer Johann | 141 | Wüller Jakob | 125 | Wühlischinger Max | 104 |
| Zaier Kreszenz | 115 | Daniel | VII | Weserer Josefa | XI | Wüller Jakob | 148 | Wühlisch Wenzel | 108 |
| Zaier Kunigunde | 159 | Merkel Edwin Robert | 159 | Weserer Michael | 156 | Wüller Ida | 159 | Wühlisch Wenzel | 97 |
| Zaier Leonhard | 100 | Merkel Gust. Adolf | 50 | Weserer Otto | 142 | Wüller Johann | 105 | Wühlisch Karl Julius | XIII |
| Zaier Leopold | 144 | Mecklenburg Ernst | XI | Weserer Emil | 97 | Wüller Johann | 106 | Wühlisch Katharina | 136 |
| Zaier Lorenz | 180 | Andreas Jul. | XI | Weserer Friedrich | 124 | Wüller Johann | 115 | Wühlisch Katharina | 121 |
| Zaier Ludwig | 109 | Mell Paul | 83 | Weserer Andreas | 79 | Wüller Johann | 155 | Wühlisch Anna | 148 |
| Zaier Ludvig | 130 | Meißner Friedrich | 138 | Weserer Karl | 182 | Wüller Joh. Georg | 83 | Wühlisch Maria | 148 |
| Zaier Magnus | 167 | Meißner Paul | 187 | Weserer Martin | 168 | Wüller Joh. Gz. | 102 | Wühlisch Wittig Paul. | XIII |
| Zaier Maria Margr. | 184 | Meißner Karl | 186 | Weserer Michael Emil Paul | VIII | Wüller Josef | 76 | Wühlisch Susanne | 121 |
| Zaier Mariane | 93 | Meißner David | 91 | Weserer Michael | 123 | Wüller Josef | 76 | Wühlischmaier Anton | 76 |
| Zaier Martin | 101 | Melm Martin | 149 | Weserer Alois | 101 | Wüller Josef | 82 | Wühlisch Johann | 118 |
| Zaier Mathilde | 82 | Meißel Joh. Baptist | 97 | Weserer Anna | 155 | Wüller Josef | 89 | Wühlisch Albert | 121 |
| Zaier Max | 154 | Meißner Paul | 161 | Weserer Barbara | 109 | Wüller Josef | 112 | Wühlisch Theres | 117 |
| Zaier Max. Marius | 78 | Memminger Josef | 82 | Weserer Elise | XI | Wüller Josef | 127 | Wühlischmayer Karl | 98 |
| Zaier Michael | 100 | Memminger Leonhard | 165 | Weserer Franz. | 78 | Wüller Josef | 138 | Wühlischmüller Franz. | 163 |
| Zaier Michael | 113 | Männer Josef | 85 | Weserer Ludwig | VIII | Wüller Josef | 157 | Wühlisch Andreas | 116 |
| Zaier Michael | 119 | Männer Josef | 85 | Weserer Richard Ruggero | 79 | Wüller Josef | 140 | Wühlisch Remigio | 131 |
| Zaier Mich. Joh. | 158 | Menz Anna | 181 | Weserer Wida | 96 | Wüller Josef Benedikt | 149 | Wühlisch Christian | 150 |
| Zaier Oswald | 154 | Menzel Richard | 106 | Weserer Wilhalm Josef | 137 | Wüller Karl | VIII | Wühlisch Anna | 102 |
| Zaier Otto | 133 | Menzel Ludwig | 117 | Weserer Alconi | 142 | Wüller Karl | 156 | Wühlisch Georg | 132 |
| Zaier Otto | 158 | Menzel Sophie | 120 | Weserer Alconi Josef. | 148 | Wüller Karl | 158 | Wühlisch Jakob | VIII |
| Zaier Peter | 137 | Meßner Christine | 155 | Weserer Adl. Jakob | 142 | Wüller Konrad | 118 | Wühlisch Roman | 97 |
| Zaier Peter | 137 | Meßner Johann | 78 | Weserer Adl. Jakob | 98 | Wüller Konrad | 119 | Wühlisch | 138 |
| Zaier Sebastian | 117 | Merk Georg August | 144 | Weserer Adl. Jakob | 125 | Wüller Ludwig | 114 | Wühlisch | 96 |
| Zaier Stefan | 100 | Merk Nikolaus | 129 | Weserer Adl. Jakob | 159 | Wüller Ludwig | 121 | Wühlisch | 118 |
| Zaier Stefan | 161 | Merk Emil Gustav | 129 | Weserer Adl. Jakob | 109 | Wüller Ludwig | 148 | Wühlisch | 102 |
| Zaier Theres | 90 | Merkel Georg | 152 | Weserer Adl. Jakob | 91 | Wüller Ludwig | 161 | Wühlisch | 110 |
| Zaier Theres | 112 | Merkel Johann | 95 | Weserer Adl. Jakob | 145 | Wüller Maria | 113 | Wühlisch | 132 |
| Zaier Wilhelm | 78 | Merkel Josef | 108 | Weserer Adl. Jakob | 109 | Wüller Maria | IX | Wühlisch | 107 |
| Zaier Wöher Georg | 91 | Merkel Josef | 82 | Weserer Adl. Jakob | 129 | Wüller Maria Kath. | 107 | Wühlisch | 133 |
| Zaier Johann | 139 | Merkel Margarete | 144 | Weserer Adl. Jakob | 107 | Wüller Martin | 182 | Wühlisch | X |
| Zaier Franz | 94 | Merkel Stefan | 151 | Weserer Adl. Jakob | 111 | Wüller Martin | 155 | Wühlisch | 151 |
| Zaier Maria | 78 | Merkel Willibald | 136 | Weserer Adl. Jakob | 168 | Wüller Mathias | 104 | Wühlisch | 112 |
| Zaier Maria | 159 | Merkel Adolf | 119 | Weserer Adl. Jakob | 134 | Wüller Otto | 144 | Wühlisch | 130 |
| Zaier Joh. Sof. | XI | Merkel Kar. | 80 | Weserer Adl. Jakob | 139 | Wüller Paul Otto | 95 | Wühlisch | 143 |
| Zaier Maria | 86 | Merkel Otto | 99 | Weserer Adl. Jakob | 151 | Wüller Peter | 120 | Wühlisch | 116 |
| Zaier Maria | 157 | Merkel Otto | 99 | Weserer Adl. Jakob | 75 | Wüller Peter | 154 | Wühlisch | 103 |
| Zaier Maria | 166 | Merkel Otto | 99 | Weserer Adl. Jakob | 142 | Wüller Peter | 98 | Wühlisch | 154 |
| Zaier Maria | 147 | Merkel Otto | 99 | Weserer Adl. Jakob | 159 | Wüller Peter | 120 | Wühlisch | 151 |
| Zaier Maria | 123 | Merkel Otto | 99 | Weserer Adl. Jakob | 101 | Wüller Peter | 94 | Wühlisch | 95 |
| Zaier Maria | 153 | Merkel Otto | 99 | Weserer Adl. Jakob | 158 | Wüller Peter | 91 | Wühlisch | 147 |
| Zaier Maria | 165 | Merkel Otto | 99 | Weserer Adl. Jakob | 86 | Wüller Peter | 11 | Wühlisch | 95 |
| Zaier Maria | 107 | Merkel Otto | 99 | Weserer Adl. Jakob | 107 | Wüller Peter | 145 | Wühlisch | 89 |
| Zaier Maria | 131 | Merkel Otto | 99 | Weserer Adl. Jakob | 132 | Wüller Peter | 162 | Wühlisch | 163 |
| Zaier Maria | 125 | Merkel Otto | 99 | Weserer Adl. Jakob | 151 | Wüller Peter | 164 | Wühlisch | 132 |
| Zaier Maria | 125 | Merkel Otto | 99 | Weserer Adl. Jakob | 86 | Wüller Peter | 107 | Wühlisch | 117 |
| Zaier Maria | 125 | Merkel Otto | 99 | Weserer Adl. Jakob | 147 | Wüller Peter | 95 | Wühlisch | 160 |
| Zaier Maria | 125 | Merkel Otto | 99 | Weserer Adl. Jakob | 147 | Wüller Peter | 100 | Wühlisch | 163 |
| Zaier Maria | 125 | Merkel Otto | 99 | Weserer Adl. Jakob | 147 | Wüller Peter | 102 | Wühlisch | 164 |

| | | | | |
|------------------------------|-------------------------------|--------------------------------|------------------------------|-------------------------------|
| Moser Johann . . . 90 | Neuffer Jakob . . . 149 | Riggl Elisabeth . . . 79 | Oberst Karl . . . 122 | Banzer Wolfgang . . . 122 |
| Moser Josef . . . XIII | Neugart Karl . . . 119 | Riggl Ludwig . . . 117 | Oß Ludwig . . . 165 | Paolo Amador . . . 76 |
| Moser Karoline . . . 76 | Neugebauer Maximil. . . 137 | Riggl Theresie . . . 86 | Oßfay Josef . . . 91 | Paolo Serafino . . . 76 |
| Moser Karoline . . . 99 | Nedler von . . . 137 | Riegemann Joh. . . XI | Öhmer Johann . . . 101 | Pappenberger Josef . . . 101 |
| Moser Max . . . 86 | Neugert Eugen . . . 118 | Riario Augusto . . . 120 | Öndra Adolf . . . 132 | Papberger Maria . . . 132 |
| Moser Michael . . . 143 | Neubaus Raphael . . . 142 | Ridel Jakob . . . 76 | Öppl Adolf . . . 99 | Paromanti August . . . 99 |
| Moser Paul . . . 112 | Neubaus Otto . . . 128 | Ridel Josef . . . 117 | Öppl Johanna . . . 90 | Paringer Frz. . . 150 |
| Moser Xaver . . . 121 | Neubäuser Joh. Mich. . . 147 | Ridel Johann . . . 146 | Örel Raimund . . . 162 | Pasfieren Julius . . . 162 |
| Mosinger Matthäus . . . 156 | Neuhirt Josef . . . 127 | Ridolach J. Heinz. . . 118 | Öpfermann Michael . . . 101 | Pasmofer Hermann . . . VIII |
| Mosmaier Otto . . . 100 | Neufam Adam . . . 133 | Ricolini Anton . . . 88 | Öpiz August . . . VIII | Pasmofer Johann . . . VIII |
| Mossmüller Martin . . . 89 | Neufam Paul Robert . . . 151 | Rierer Theresie . . . 159 | Öprahl Franz . . . VIII | Pasquale Marimio . . . VIII |
| Motthes Ernst Rich. . . XI | Neumann Ernst . . . 118 | Rürnberger Georg . . . 124 | Öhrenstein Hermann . . . 127 | Pasquallini Alton . . . 163 |
| Moviz Franz . . . 76 | Reinhold . . . XII | Rürnberger Wilhelm . . . 118 | Öriola Giuseppe . . . 118 | Patanus Hedwig . . . 136 |
| Moz Thomas . . . 100 | Reimann Josef . . . 168 | Rißler Josef . . . 145 | Örnstein Hermann . . . 144 | Pattiger Josef . . . 144 |
| Mrad Anton . . . 86 | Reumann Karl . . . 88 | Ristl Joh. Baptist . . . 101 | Örnstein Siegfried . . . X | Pauder Franziska . . . 166 |
| Muglach Theresie . . . XI | Reumarker Sigmund . . . 84 | Rizdorf Ernst . . . IX | Örner Georg . . . 166 | Paul Martin . . . 166 |
| Muhac Jure . . . 127 | Reumeier Anton . . . 88 | Röbner Josef . . . XIII | Örner Heinrich . . . 89 | Pauli Maria . . . 89 |
| Multhammer Georg . . . 140 | Reumayer Oswald . . . 136 | Röbel Adam . . . 77 | Örner Jakob . . . 89 | Paulus August . . . 94 |
| Munari Dominikus . . . X | Reumeier Wolfgang . . . 165 | Röbel Johann . . . 146 | Örner Karl . . . 94 | Paulus Franz . . . 189 |
| Mundbrod Johann . . . 77 | Reumeier Josef . . . 148 | Rob Anselm . . . 101 | Örner Leonhard . . . 118 | Paulus Friedrich . . . 187 |
| Muhr Ludwig . . . 106 | Reumeier Karoline . . . 151 | Ronnenmader Frdr. . . 131 | Örtwein Josef . . . 118 | Pausch Friedr. Em. . . 143 |
| Musch Martin . . . 102 | Reumeyer Vincenz . . . 126 | Rorgauer Cleonore . . . 87 | Ösander Johannes . . . 187 | Christlan . . . 143 |
| Muselmann Heinrich . . . 80 | Reumeister Wolfgang . . . 112 | Rotter Gottlieb . . . 111 | Öster Josef August . . . 166 | Pausch Michael . . . 82 |
| Muselmann Joh. . . 95 | Reumüller Josef . . . 124 | Roither Josef . . . 169 | Östermeier Johann . . . 82 | Pausweg Emil . . . 146 |
| Musil Jaroslav . . . 82 | Rein Johann . . . 146 | Roßhaft Ludwig . . . 103 | Östermeier Joh. B. . . 80 | Pautsch Franz . . . 91 |
| Musina Josef . . . 76 | Reiner Anton . . . 109 | Roßfelder Leonhard . . . 136 | Östermeier Lorenz . . . 80 | Becht Aug. Engel. . . 78 |
| Muster Friedrich . . . 77 | Reiner Jordan . . . 143 | Ruber Gebhard . . . VII | Östermeier Ulrich . . . 91 | Payer Johann . . . 111 |
| Muth Edmund . . . 152 | Reinzer Josef Emil . . . 108 | Rumberger Franz . . . 141 | Ötheimer Anton . . . 82 | Payer Rupert . . . 76 |
| Muth Timotheus . . . 154 | Reiner Leonhard . . . 145 | Ruß August . . . 146 | Ötheimer Josef . . . VIII | Reißl Franz . . . 116 |
| Muz Josef . . . 86 | Reiner Maria . . . 119 | Ruß Andreas . . . 91 | Ötheimer Lorenz . . . VIII | Reintner Edward . . . 116 |
| Nachtmann Johann . . . 107 | Reinwind Josef . . . 148 | Ruß Anton . . . 79 | Öttinger Anna . . . 94 | Reip Georg Johann . . . 96 |
| Nabler Georg . . . 93 | Reinwirth Johann . . . 126 | Ruß Johann . . . 117 | Öttinger Jakob . . . 120 | Reißl Katharina . . . VII |
| Nafy Franziska . . . 98 | Reinwirth Maria . . . VII | Ruß Michael . . . 169 | Ott Margarete . . . VII | Reißl Sebastian . . . 75 |
| Nagel Anton . . . 95 | Reinwirth Ignaz . . . XI | Rußstein Ambros . . . 131 | Ott Melchior . . . 92 | Reißl Franz . . . 92 |
| Nagel Philipp . . . 108 | Reck Ludwig . . . 102 | Ruß Leonhard . . . 96 | Ottlingger Anna . . . 94 | Reißl Johann . . . 94 |
| Nagel Josef . . . 98 | Reinthal Adalbert . . . 89 | Obenauer Philipp . . . 108 | Ottlingger Jakob . . . 120 | Reißmann Anton . . . VIII |
| Nagleder Heinrich . . . 149 | Reinthal Anton . . . 86 | Oberauge Alton . . . 121 | Otto Bernhard . . . VIII | Reißmann Christian . . . VIII |
| Nagengast Andreas . . . 145 | Reinthal Werner . . . 98 | Oberbetingler Friedr. . . 138 | Otto Heinrich . . . 186 | Reißl Georg . . . 106 |
| Nagengast Johann . . . 145 | Reisner Josef . . . XI | Oberhofer Rupert . . . 188 | Otto Johanna . . . 106 | Reißl Josef . . . 111 |
| Nahr Adam . . . 141 | Reisner Jakob . . . 91 | Oberlehner Otto . . . 151 | Orpaur Georg . . . 111 | Reißl Josef . . . 158 |
| Narr Johann Georg . . . 159 | Reißl Mar . . . 79 | Obermaier Andreas . . . 156 | Orpaur Georg . . . 148 | Reißl Josef . . . IX |
| Naroboslavsky Frz. . . 89 | Rißlechner Franz . . . 128 | Obermeier Frz. F. . . 120 | Orpauer Georg . . . 148 | Reißl Josef . . . IX |
| Narowitz Josef . . . 116 | Ritt Romuald . . . 163 | Obermeier Franziska . . . 120 | Orpauer Georg . . . 148 | Reißl Josef . . . IX |
| Natterer Gregentia . . . 135 | Riebauer Johann . . . 101 | Obermeier Heinz . . . VII | Orpauer Georg . . . 148 | Reißl Josef . . . IX |
| Nauerz Reinhold . . . 156 | Riebler Josef . . . 121 | Obermeier Heinrich . . . 117 | Orpauer Georg . . . 148 | Reißl Josef . . . IX |
| Nauth Josef . . . 162 | Riederer Emilie . . . VIII | Obermeier Josef . . . 136 | Orpauer Georg . . . 148 | Reißl Josef . . . IX |
| Nebauer Vinus Joh. . . 92 | Riedermeier Anna . . . 104 | Obermeyer Johann . . . 146 | Orpauer Georg . . . 148 | Reißl Josef . . . IX |
| Nebelmeier Heinrich . . . 91 | Riedermeier Anton . . . 103 | Obermeyer Mathias . . . 113 | Orpauer Georg . . . 148 | Reißl Josef . . . IX |
| Nestl Johann . . . 108 | Riedermeier Anton . . . 103 | Obermeier Mathias . . . 148 | Orpauer Georg . . . 148 | Reißl Josef . . . IX |
| Negri Ettore . . . 108 | Riedermeier Eduard . . . 115 | Obermeier Peter . . . 124 | Orpauer Georg . . . 148 | Reißl Josef . . . IX |
| Neber Vitgil . . . 152 | Riedermeier Georg . . . 143 | Obermeier Xaver . . . 163 | Orpauer Georg . . . 148 | Reißl Josef . . . IX |
| Neubauer Alexander . . . 162 | Riedermeier Georg . . . 143 | Obermüller Franz . . . 158 | Orpauer Georg . . . 148 | Reißl Josef . . . IX |
| Neubauer Emil . . . 82 | Riedermeier Georg . . . 143 | Obermüller Georg . . . 129 | Orpauer Georg . . . 148 | Reißl Josef . . . IX |
| Neubauer Josef . . . 116 | Riedermeier Georg . . . 145 | Obermüller Kuno . . . 132 | Orpauer Georg . . . 148 | Reißl Josef . . . IX |
| Neubauer Xaver . . . 155 | Riedermeier Josef . . . 157 | Obermüller Michael . . . 91 | Orpauer Georg . . . 148 | Reißl Josef . . . IX |
| Neubauer Xaver . . . 168 | Riedermeier Josef . . . 157 | Obermüller Michael . . . 120 | Orpauer Georg . . . 148 | Reißl Josef . . . IX |
| Neuberger Werslon . . . 94 | Riederhuber Franz . . . 135 | Obernborfer Johann . . . 80 | Orpauer Georg . . . 148 | Reißl Josef . . . IX |
| Neuberger Josef . . . 102 | Riederkreiter Xaver . . . 128 | Oberdorfer Karl . . . 140 | Orpauer Georg . . . 148 | Reißl Josef . . . IX |
| Neidhardt Joh. Paul. . . 136 | Riednerer Kreszenz . . . 77 | Oberdorfer Maria . . . 117 | Orpauer Georg . . . 148 | Reißl Josef . . . IX |
| Neuffer Jakob . . . 77 | Rigl Alois . . . 116 | Oberschweiber Amalie . . . 112 | Orpauer Georg . . . 148 | Reißl Josef . . . IX |
| | | Oberschweiber Emil . . . 126 | Orpauer Georg . . . 148 | Reißl Josef . . . IX |

| | | | | | | | | | |
|--------------------|---------|-----------------------|-----|------------------------|------|-----------------------|-----|----------------------|-----|
| Kaver | 105 | Bierantonio Antonio | 146 | Bopp Georg | 110 | Bräter Wilhelm | 126 | Rammler Ludwig | 104 |
| K Ludwig | IX | Piel Julius | 110 | Bopp Georg | 145 | Britschl Frz. (Georg) | 119 | Rammling Konrad | 145 |
| K Georg | 132 | Picard Edmond | 132 | Bopp Gg. Kalpar | 152 | Brobst Georg | 116 | Rampershammer F. | 129 |
| K Paula | 82 | Picard Gabriel | 132 | Bopp Johann | 99 | Brobst Josef | 87 | Rampf Georg | 78 |
| K Johann | 117 | Picard Ludwig | 131 | Bopp Johann | 148 | Brobst Michael | 103 | Rampo Angelo | 108 |
| K Johann | 168 | Piel Rubeas | 140 | Bopp Job. Heinrich | 146 | Brobst Sebastian | 152 | Ramseder Simon | 152 |
| K Josef | 141 | Piel Michael | 154 | Bopp Karl | 126 | Brostl Karl Theodor | 133 | Ranertshäuser | |
| K Karl | 166 | Pickelmann Johann | 77 | Bopp Konrad | 118 | Brosp Josef | 161 | Benno | 166 |
| Kans Alois | 89 | | 84 | Bopp Konrad | 121 | Bronold Leonhard | 117 | Kantl August | IX |
| Kansel Anna | 166 | | 85 | Bopp Wilhelm | 143 | Brudner Franz Josef | | Kantl Christof | 156 |
| Kanger Gottfried | 111 | | 81 | Boppelsa Rudolf | IX | Siegfried Lethar | 163 | Kantl Johann | 120 |
| | 127 | Bico Simon | 104 | Boppmeyer Joh. Gg. | 82 | Buchner Anna | 78 | Kantl Josef | 149 |
| Kanger | 86 | | 149 | | 90 | Burinari Johann | 108 | Kaninger Franziska | 119 |
| K Alois | 126 | Bicoli Franz | 136 | Boraba Theodor | 121 | Burrucker Johann | | Kaninger Heinrich | 116 |
| K Hugo Sofar | | Biele Wilhelm | 134 | Bortenhäuser Mich. | 110 | Adam | 152 | Kappl Johann | 163 |
| Keb | VII | Biele Wilh. August | 103 | Borzel Johann | 145 | Buruder Lorenz | 93 | Kaps Georg | 165 |
| Ker Mar | VIII | Bilzger Armin | IX | Bosch Johann | 87 | Bushad Jakob | 83 | Kaps Johann | 79 |
| K Christian | 183 | Bielmeier Johann | 101 | Bosfinger Johann | 101 | Bustl Anton | 159 | Kasch Johann Capt. | 141 |
| K Lorenz | 100 | Bimpl Emma | VII | Bosfich Franz | X | Bustl Georg | 85 | Kasch Josef | 75 |
| Konfer Georg | 120 | Binkl Georg | 86 | Bosst Josef | 100 | Bub | 98 | Kastner Jakob | 84 |
| K Emil | 121 | Bircher Johann | 77 | Bosfo Rüd. Paul | XIII | Cueitich Josef | 113 | Kasthofer Alois | 141 |
| Kyeller Anton | 141 | Bürchner Heinrich | X | Bospiskil Anton | 100 | Duererer Hubert | 151 | Kath Mar | 103 |
| Kyger Karl | 109 | Bürsch Helene | 167 | | 138 | Duintenz Mar Bern. | 145 | Kattinger Joh. Jos. | 119 |
| | 123 | Bürsch Adolf | 79 | Borleitner Ludwig | 116 | Dünz Franz | 163 | Klau Johann | 151 |
| Kyger Stefan | 108 | Büttrich Joh. Leonh. | 161 | Bracher Emil von | 164 | Kraab Adam | 93 | Kraus Joh. Friedr. | 83 |
| K Albert | 167 | Bütschender Paulus | 140 | | 166 | Kraab Christian | 157 | Kraus Josefa | 158 |
| K Mor. Herm. | 162 | Bütscher Josef | 121 | Franz Johann | 94 | Kraab Johann | 116 | Kraus Louise | 77 |
| K Christian | 146 | Büzel Martin | 165 | Fraisch Georg Andreas | 153 | Kraab Josef | 143 | Kraus Martin | 79 |
| K Friedr. Lobez | 86 | Bübl Sebastian | 134 | Frammer Engelbert | 161 | Kraab Karl | 86 | Kraus Gottfried | 109 |
| Kch Heinrich | 163 | Büant Anna | 152 | Fredt Phil. Andr. | 166 | Kraab Kreuzenz | 80 | Kraus Johann | 167 |
| K Anton | 104 | Blasch Julius | 102 | Brägl Friedr. Martin | 151 | Rabenstein Johann | 123 | Kraus Josef | 100 |
| K Benefikt | 77 | Blasch Rupert | 98 | Brög Ferdinand | 76 | Kaber Rudolf | 132 | Kraus Josef | 152 |
| K Bissipp | 104 | Blattner Josef | 144 | Brög Wolfgang | 83 | Rabobler Maria | 86 | Kraus Maria | 82 |
| K Michael | 180 | Blattner Therese | 156 | Bröschl Johann | 93 | Rabul Theodor | 103 | Kraudemmer Frz. F. | 153 |
| K Alois | 84 | Blauth Karl | 158 | Brösel Jakob | 105 | Rabusler Josef | 98 | Kraudemann Franz | 116 |
| Kristi. Adam | 154 | Blaybder Johann | 107 | Brösel Ignaz | 84 | Rab Karl von | 164 | Kraumer Mich. Wolsf. | 94 |
| K Fried. Emil XIII | | Blecher Georg | 168 | | 124 | | 166 | Kramer Johann | 124 |
| K Georg | 90 | Bleigner Otto Gust | 166 | Breitenau Rudolf | XIII | Radhammer Josef | 145 | Krausch Eduard | 93 |
| K Georg | 132 | Blendl Rosa | 90 | Bred Kaver | 75 | Radelli Carlo | 139 | Krauschberger Robert | |
| K Hermann | 103 | Blöchl Josef | 162 | Brell Joh. Baptist | 148 | Rade Johann | 164 | Joh. Friedrich | XI |
| K Johann | 84 | Blöschacher Sebastian | 101 | Breller Franz | 102 | Rablinger Eduard | 96 | Kraucher Elisabeth | 75 |
| K Karl | 92 | Blöchl Alois | 120 | Brem Karl | 155 | Rablinmaier | 81 | Kraucher Johann | 82 |
| K Karl | 108 | Boitner Josef | 111 | Bröschler Jakob | 87 | Raf Karl | 107 | Kraucher Josef | 125 |
| | 128 | Bohorny Josef | 76 | | 91 | Raffener Johann | 83 | Krautinger Kaver | 165 |
| Magdalena | 84 | | 158 | Brüchel Leonhard | 133 | | 123 | Krautberger Hedwig | 90 |
| K Michael | 149 | Bollak Erwin | 164 | | 150 | Stassius Albert | 86 | | 104 |
| K Rudolf | 151 | Bollak Franz | IX | Brexler Georg | 168 | Raffler Wenzelin | 121 | Rebe Maria | 139 |
| K Wilhelm | 87 | Bollak Jakob | 163 | Brexler Georg | 147 | Ragaller Johann | 119 | Reber Christian | 159 |
| K Adolf Wlfr. Frz. | 163 | Bollak Moriz | 143 | Brexler Joh. Mar | 95 | | 131 | Reber Wilhelm | 138 |
| K Barbara | XI | Böhlers Gustav Ad. | 161 | Brexler Alois | 124 | Ragaller Maria | 155 | Rehban Thomas | 145 |
| K Joh. Georg | 90 | Bölmigky Leonhard | 130 | Brexler Josef | 161 | | 165 | Rehmann Friedrich | 146 |
| | 96 | Bölmigky Leonhard | 84 | Brexler Josefa | 94 | Ragaller Nepomut | 151 | Röchl Ingo | 123 |
| K Georg Andr. | 88 | Bolovic Josef | 102 | Brexler Jakob | 153 | Rager Katharina | 127 | Rödel Joh. Georg | 136 |
| K Christian | 150 | Bohmann Mar | 155 | | 161 | Raf Josef | 147 | Rödel Margarete | 90 |
| Kger Josef | 106 | Bommer Franz | 167 | Breit Wenzel | 111 | Raf Johann | 127 | Rödel Martin | 141 |
| K Elisabeth | 75 | Böhrner Wolfgang | 95 | Breitner Peter | 143 | Rall Johann | 87 | Rödel Mathias | 166 |
| K Karl | 128 | Bommi Friz | 111 | Breßl Franz | 103 | Rall Karl | 78 | Rödel Mar Robert | 146 |
| | 84 | Bompar Ferdinand | 167 | Breyendorfer Josef | 75 | Rahm Georg | 124 | Rödel Rudolf | 90 |
| K Georg | 133 | Bongray Rudolf | 127 | Brügel Johann | 162 | | 159 | Rödel Anton | 111 |
| K Josef | 102 | Bontigelli Josef | 147 | Brüßl Peter | 117 | Ram Sebastian | 138 | | 143 |
| K Johann | XI | Bopp Franz | 133 | Brüßl Peter | 76 | Raml Hermine | 132 | Röder Franz | 141 |
| K Athias | 122 | Bopp Friedrich | 136 | Briny Johann | 116 | Rammer Karl Albert | 121 | Röder Johann | 95 |
| K Michael | 129 | Bopp Georg | 76 | Brior Alexander | 123 | Ramig Friedrich | 145 | Röder Margarete | 153 |
| K Rudolf | 93, 114 | Bopp Georg | 110 | Brieche Albert Friedr. | 140 | Rammig Johann | 92 | Röder Nikolaus | 107 |

| | | | | | | | | | |
|----------------------------|------|---------------------------------|------|--------------------------|------|------------------------------|------|-----------------------------|--|
| Reberer Maria . . . | 125 | Reinhardt Paul . . . | 156 | Rehen Wilhelm . . . | 140 | Richter Alfred . . . | 154 | Riech Adam . . . | |
| Regazzoni Konst. . . | 114 | Reinhardt Peter . . . | 95 | Röhler Joh. Georg. . . | 103 | Richter Anna Eva . . . | 126 | Riech Leonhard . . . | |
| Regely Viktor, Emil . . . | | Reinhard Eigmund . . . | | Röhsberger Ernst . . . | 86 | Richter Arthur Wilh. . . | | Ruech Victoria . . . | |
| Paul Theodor . . . | 109 | Alexander . . . | 78 | Rehm Albert . . . | 134 | Alfred Leopold . . . | 147 | Rügel Adam . . . | |
| Reger Andreas . . . | 151 | Reinhard Wilhelm . . . | 161 | Rehm Christian Alf. . . | 110 | Richter Friedrich . . . | 79 | Rügel Friedrich . . . | |
| Reger Michael . . . | 131 | Reinhelmer Jakob . . . | 133 | Rehm Franz Jakob . . . | 129 | Richter Friedrich . . . | 111 | Rüffel Karl Adam . . . | |
| Rehner-Johann Georg . . . | 149 | Reinig Adam . . . | VII | Rehm Georg Wilh. . . | 166 | Richter Georg . . . | 122 | Rüttel Karl . . . | |
| Rehels Josef . . . | 145 | Reininger Jakob . . . | VII | Rehm Jakob . . . | 165 | | 111 | Rüttel Karl . . . | |
| Reu Johann . . . | 91 | Reininger R. G. Jos. XIII . . . | | Röm Josef . . . | 147 | Richter Johann . . . | 109 | Rüttel Josef . . . | |
| | | Reintaler Engelbert . . . | 116 | Remmel Johannes . . . | 146 | Richter Josef . . . | IX | Rüttel Anna . . . | |
| Reiber Janaz . . . | 159 | Reintaler Fritz . . . | 114 | Remmel Dionys . . . | 94 | Richter Karl . . . | 126 | Rüttel Ernst Heinrich . . . | |
| Raible Albert . . . | 102 | Reis August . . . | 109 | Römmelmayer Kilian . . . | | Richter Michael . . . | 105 | Albin . . . | |
| Reich Johann . . . | 135 | Reis Emil . . . | 113 | Raspar . . . | 149 | Richter Wilh. . . | 82 | Ritter Heinrich . . . | |
| Reich Johann . . . | XIII | Reis Julius . . . | 163 | Römmeloberger W. . . | 107 | Richterhammer Jakob . . . | 108 | Ritter Jakob . . . | |
| Reich Josef . . . | 124 | Reis Ludwig . . . | 147 | Römle Alois . . . | 132 | Ried Wilhelm . . . | 105 | Ritter Josef . . . | |
| Reichardt August . . . | VII | Reis Michael . . . | 148 | Rempp Magdalena . . . | 130 | Ried Wilhelm . . . | 110 | Rittermann Karl . . . | |
| Reichard Georg . . . | 132 | Reuß Michael . . . | 152 | Renn Margarete . . . | 100 | Riebl Alois . . . | 103 | | |
| Reichel J. . . | 163 | Reuß Wilhelm . . . | VIII | Renn Martin . . . | 163 | Riebl Andreas . . . | 139 | | |
| Reichl Joh. Baptist . . . | 130 | Reißberger Johann . . . | 115 | Renner Hans . . . | 139 | Riebl Anton Johann . . . | 147 | Rittmeier Johann . . . | |
| Reichlmayr Johann . . . | 153 | Reiß Johann . . . | 95 | Renner Franz Xaver . . . | 90 | Riebl Johann . . . | 93 | Rittmeier Michael . . . | |
| Reichenberger Heinz . . . | 116 | Reißl Martin . . . | 161 | Renner Hugo . . . | 110 | Riebel Johann . . . | 127 | Rietzmüller Josef . . . | |
| Reichenwallner Joh. . . | 75 | Reißl Max . . . | 116 | Renner Joh. Leonh. . . | 163 | Riebl Ludwig . . . | 186 | Ritth Michael . . . | |
| Reichert Karl . . . | 99 | Reißel Blas. . . | 84 | Röbner Maria . . . | 77 | Riedenauer Kaspar . . . | 132 | Ritthaler Erhard . . . | |
| Reicherzer Anton . . . | 97 | Reiser Theresle . . . | 166 | Reng Martin . . . | 90 | Riederer Kaspar . . . | 139 | Ritthaler Maria . . . | |
| Reichardt Georg . . . | 113 | von Reissigl Franz . . . | 112 | Reng Rupert . . . | 76 | Riederer Heinrich . . . | 152 | Rivaual Louis . . . | |
| Reichhart Michael . . . | 152 | Reiffinger Frz Xaver . . . | 151 | Reinghardt Franz . . . | 153 | Rieder Joh. Leonh. . . | 103 | Ritz Johannes . . . | |
| Reichmann Ludwig . . . | | Reiffinger Sebastian . . . | 78 | Reingberger Josef . . . | 164 | Rieder Thomas . . . | 152 | Ritzer Anton . . . | |
| (von?) . . . | 83 | Raith Elise . . . | 143 | Reiner Karl . . . | 144 | Riederer Josef . . . | 115 | Ritzer Franz Josef . . . | |
| Reichmann Raimund . . . | 92 | Raith Jakob . . . | 164 | Rbniger Franz . . . | XIII | Riebbert Max . . . | 158 | Ritzer Karoline . . . | |
| Raibl Gottfried . . . | 146 | Raith Martin . . . | 137 | Riebel Josef . . . | 84 | Riebel Eduard . . . | 166 | Ritzler Hermann . . . | |
| Reidl Josef . . . | 126 | Reitberger Edmund . . . | 90 | Reno Robert . . . | 87 | Rieble Johann . . . | 101 | Ritzler Casille . . . | |
| Reiff Franz . . . | 98 | Reitberger Heinrich . . . | 106 | Reny . . . | 138 | Riebmaler Josefa . . . | 156 | Rizzo Giovanni . . . | |
| Reifenfugel Konrad . . . | 162 | Reitberger Max . . . | 109 | Renz Ernst . . . | 139 | Riebmeier Otto . . . | 137 | Rizzoli Johann . . . | |
| Reiber Athanasius . . . | 95 | Reitberger Theresle . . . | 136 | Renz Gottlob . . . | 167 | Riebner Johann . . . | 129 | Road Ludwig . . . | |
| Reiber Georg . . . | 102 | Reiter . . . | 148 | Renz Heinrich . . . | 133 | Riffelmaier Georg . . . | 106 | Robel Jakob . . . | |
| Reul Johann . . . | 145 | Reiter Georg . . . | 92 | Röhrig Andreas . . . | 95 | Rieg Rosa . . . | VIII | Robel Josef . . . | |
| Reul Josef . . . | 126 | Reiter Gottfried . . . | 127 | Röhrer Andreas . . . | 104 | Rieger Franz . . . | 87 | Robl Johann . . . | |
| | 148 | Reuter Heinrich . . . | 86 | Rehr Maria . . . | 95 | Rieger Wilhelm . . . | 108 | Robl Josef . . . | |
| Reimann Oswald . . . | 162 | Reiter Johann . . . | 75 | Röhrl Maria . . . | 109 | Ridl Josef . . . | 122 | | |
| Reimer Franz . . . | 118 | Reiter Johann . . . | 100 | Reed Franz Fidel . . . | 91 | Ridel Ludwig Karl . . . | 95 | Robl Josef . . . | |
| Reimuth Ludwig . . . | 112 | Reuther Johann . . . | 106 | Reß Friedrich . . . | 95 | Ridl Peter . . . | 152 | Robl Josef . . . | |
| Rain Ludwig . . . | XI | Reuther Johann . . . | 127 | Rösch Heinrich . . . | 89 | Ridert Georg . . . | 86 | | |
| Rain Ludw. Karl . . . | 99 | Reuter Johann . . . | 136 | Reich Jakob . . . | 126 | Ridert Ludwig . . . | 94 | Roche Michael . . . | |
| Reinberger Michael . . . | 87 | Reuter Johann . . . | 162 | Rösch Johann . . . | 109 | Ridert Friedrich . . . | 126 | Roche Paul . . . | |
| Reinbl Leonhard . . . | 163 | Reuter Johann . . . | 166 | Reule Wilhelm . . . | 100 | Ridert Leonhard . . . | 85 | Roßamer Christian . . . | |
| Reinbbl Georg . . . | 163 | Reuter Joh. Georg . . . | 99 | Reule Anna . . . | 102 | Ridert Wilh. Bernh. . . | 126 | Rofner Hermann . . . | |
| Reiner Georg . . . | 163 | Reutter Josef . . . | 139 | Röpler Ernst . . . | 152 | Ridert Julius . . . | 133 | Roffa Josef . . . | |
| Reiner Karl . . . | 75 | Reuter Josef . . . | 168 | Röthel Anna . . . | 152 | Ridert Karl Mar X . . . | 99 | Rogg Albert . . . | |
| Reinfelder Josef . . . | 145 | Reuter Theresle . . . | 93 | Röthel Maria . . . | 109 | Ridert Peter . . . | 76 | Rogg Xaver . . . | |
| Reingruber Georg . . . | 102 | Reitfoser Ludwig . . . | 29 | Röthel Johann . . . | 82 | Riemerschmid Josef . . . | 155 | Rogger Friedrich . . . | |
| Reinhardt Albert . . . | 115 | | 110 | Rettenmeier Josef . . . | 77 | Rindfleisch Johann . . . | 86 | Rogger Joh. Leonh. . . | |
| Reinhardt Elisabetha . . . | 111 | Reitmeyer Eduard . . . | 114 | Rettich Karl . . . | 151 | Ring Mar . . . | 124 | Rogger Theresle . . . | |
| Reinhardt E. Otto . . . | X | Reitmeier Georg . . . | 89 | Rettich Karl Friedr. . . | 131 | Ringel Fr. Wilhelm . . . | 117 | | |
| Reinhardt Felix Edo. . . | 111 | | 94 | | 167 | Ringel Joh. Leonh. . . | 93 | | |
| Reinhardt Georg . . . | 103 | Reitmeier Johann . . . | 140 | Reitig Friedrich . . . | 85 | Ringer Aug. Heinz . . . | 97 | | |
| Reinhardt Ignaz . . . | 84 | Reiß Karl Hans . . . | 153 | Reitinger Anton . . . | 125 | Ringer Kaspar . . . | 125 | | |
| | 132 | Reisenstein Ludwig . . . | 90 | | 144 | Ringler Josef Christof . . . | 147 | | |
| Reinhard Josefine . . . | 161 | Reisenstein Ludwig . . . | 100 | Rey Wilhelm . . . | 165 | Rip Karl . . . | 77 | | |
| Reinhard Karl . . . | 75 | Reisenstein Ludwig . . . | 100 | Rey Franz Xaver . . . | 99 | Rippstein Adam . . . | 128 | | |
| Rheinhard Karl . . . | 111 | Reiser Franz . . . | 78 | Reyer Franz Xaver . . . | 115 | Röbner Maria . . . | 80 | | |
| Rheinhard Karoline . . . | 109 | Reid Georg . . . | 109 | Reyer Mathias . . . | 115 | Röbner Maria . . . | 80 | | |
| Rheinhard Katharina . . . | 150 | Reklau Johann . . . | 75 | Richter Michael . . . | 134 | | | | |
| Rheinhardt Maria . . . | 115 | | 121 | Rübenfaal Elise . . . | 138 | | | | |
| Rheinhardt Otto Mich. . . | 156 | Rehle Michael . . . | 80 | Rübsamen Martha . . . | 107 | | | | |

| | | | | | | | | | |
|--------------------|------|--------------------------|------|---------------------------|------|---------------------------|-----|------------------------|-----|
| Rudolf . . . | 159 | Ruffinger Andreas . . . | 99 | Saßky M. Elise M. | 125 | Seidenader Barth. | | Sergel Hermann . . . | 94 |
| Ernst . . . | 147 | Rudert Hans . . . | 148 | Saßky Josef . . . | 188 | Josef . . . | 153 | Christian . . . | 169 |
| ari . . . | 95 | Rudert Johann . . . | 131 | Sator Rudolf . . . | 149 | Seidenader Josef . . . | 93 | Sering Karl Herm. | |
| ri Friedrich. | IX | Rudert Josef . . . | 152 | Sator Josef . . . | 163 | Seidenglanz Franz . . . | 168 | Abrian . . . | 136 |
| ri . . . | 92 | Rußl Joh. K. Max | 131 | Sator Erna . . . | 114 | Seidenhofer Josef . . . | 154 | Serk Hans . . . | 98 |
| inrich . . . | 118 | Rußland Michael . . . | 91 | Sauer Willipp . . . | 76 | Saidner Franz Paul . . . | 76 | Serk Nikolaus . . . | 111 |
| nton . . . | 159 | Rummel Anselm . . . | 119 | Sauer Willipp . . . | 127 | Saidner Israel . . . | X | Serlmann Andreas . . . | 93 |
| agdalena . . . | 154 | Rummel Michael . . . | 168 | Sauer Georg . . . | 134 | Seiff Eugen . . . | 97 | Siebenhütter Bened. | 95 |
| lof . . . | 127 | Runge Karl . . . | 88 | Sauer Michael . . . | 78 | Seiff Eugen Willh. . . | 89 | Siebenhütter Matbias | 106 |
| er Albert . . . | 92 | Rupp Franz Josef . . . | 77 | Sauer Michael . . . | 120 | Seifert Gottlieb . . . | 141 | Siebenwurth Christian | 164 |
| Michael . . . | 94 | Rupp Franz Josef . . . | 118 | Saupe Felix Mich. XIII | | Saupe Felix Mich. XIII | 146 | Sieber Franziska . . . | 106 |
| ger Andreas . . . | 89 | Rupp Fritz . . . | 108 | Saupe Frdr. Ernst . . . | 124 | Sauter Alois . . . | 104 | Sieber Kaver . . . | 155 |
| her Josef . . . | 134 | Rupp Georg Josef . . . | 91 | Sauter Alois . . . | 86 | Sauter Alois . . . | 86 | Siebert Karl . . . | 95 |
| ing Walter . . . | 75 | Rupp Josef . . . | 91 | Sauter Anna . . . | 111 | Feinrich . . . | 80 | Siebert . . . | 139 |
| inger Albert . . . | 133 | Rupprecht Gg. Ludw. | 164 | Sauter Anna M. | | Seufert Valentin . . . | 95 | Sichert Johann . . . | 110 |
| her Andreas . . . | 101 | Rupprecht Joh. Bapt. | 99 | Barbara . . . | XIII | Seufert Valentin . . . | 86 | Siebel Franz . . . | 155 |
| al Fr. Willh. | 79 | Rupprecht Theresie . . . | 76 | Sauter Otto . . . | 79 | Seufert Valentin . . . | 152 | Sieder Jakob . . . | 112 |
| al Samuel . . . | 95 | Ruß Georg . . . | 161 | Sauter Wilhelm . . . | 156 | Seil Maria . . . | 130 | Sieder August . . . | 127 |
| ht Joh. Karl . . . | 95 | Ruß Johannes . . . | 138 | Sabaric Difa (Jovan = | | Seiler Josef . . . | 126 | Sieder Michael . . . | 155 |
| h Johann . . . | 132 | Rußel Erhard von | 147 | Johann) . . . | 119 | Seiler Paul . . . | 117 | Sigl Gottfried . . . | 128 |
| h Lenz . . . | 164 | Ruß Franz . . . | 76 | Saringer Franz . . . | 78 | Sailer Cicilie . . . | 131 | Sigl . . . | 147 |
| anna . . . | 137 | Rußler Johann . . . | 142 | Seebauer Josef . . . | 124 | Seil Anton . . . | 88 | Sigl Sebastian . . . | 129 |
| riedrich . . . | 76 | Rußwurm Andreas . . . | 117 | Seebauer Theresie . . . | 128 | Seil Paulina . . . | 163 | Siegl . . . | 132 |
| ber Willipp . . . | 95 | Ruttor Rudolf . . . | 167 | Seebauer Theresie . . . | 158 | Seil Theodor . . . | 113 | Siegl . . . | 150 |
| bert Emil . . . | 107 | Ruß Josef . . . | 104 | Seeböck Karl . . . | 116 | Seder Heinrich . . . | 88 | Siegl . . . | 155 |
| loph . . . | 78 | Ruzicka Josef . . . | 150 | Seeböck Karl . . . | 116 | Sedinger Johann . . . | 157 | Sieger Gustav . . . | 94 |
| abette . . . | 152 | Sabotic Alra . . . | XIII | Seeburger Josef . . . | 111 | Sedinger Johann . . . | 82 | Sieger Anna . . . | 168 |
| ust . . . | 121 | Sager Karl . . . | 132 | Sebiger Ernestine . . . | 103 | Sedler Barbara . . . | 143 | Sieger Johann . . . | 103 |
| anz . . . | 122 | Safarice Joda . . . | 119 | Seibold Felix . . . | 94 | Seil Konrad . . . | 137 | Sieger Joh. Willh. | 137 |
| org . . . | 83 | Safraun Bernhard . . . | 157 | Seiblmayr Georg . . . | 122 | Seil Peter . . . | 137 | Sigmund Hugo . . . | XII |
| org Adam . . . | 87 | Sageber Franz . . . | 150 | Seiblmayr Georg . . . | 136 | Selig Josef . . . | 148 | Syarin Jakob . . . | 164 |
| hann . . . | 91 | Sageber Karl . . . | 122 | Seiblmayr Georg . . . | 83 | Selig Josef . . . | 75 | Süß Regina . . . | 169 |
| hann . . . | 125 | Sager Anton . . . | 75 | Seidlmeier Josefine . . . | 89 | Selig Dion . . . | 92 | Süßerbauer Michael | 163 |
| h Mich. Willh. | 134 | Sagstetter Marie . . . | 127 | Seidlmeier Sebastian | 103 | Seilmann Franz . . . | 145 | Süßerbauer Michael | 131 |
| rosine . . . | 123 | Saathöck Heinrich . . . | 84 | von Seen . . . | 143 | Seilmann Josef . . . | 85 | Süßerbauer Michael | 131 |
| artin . . . | 76 | Saller Franz Kaver . . . | 141 | Seefelder Johann . . . | 82 | Seilmann Josef . . . | 90 | Süßerbauer Michael | 168 |
| sto . . . | 90 | Saller Johann . . . | 80 | Seel Alois . . . | 97 | Sellmeier Bius . . . | 147 | Süßerbauer Michael | 153 |
| kerthold . . . | 165 | Saller Johann . . . | 91 | Seeger Matbias . . . | 102 | Seelos Hirslanda . . . | 97 | Süßerbauer Michael | 134 |
| nd Georg . . . | 80 | Salfner Karl . . . | 162 | Segets Johann . . . | 159 | Sellman Theodor . . . | 152 | Süßerbauer Michael | 76 |
| ber Josef . . . | 83 | Salmannberger Irme | 75 | Seibau Christian . . . | 158 | Friedrich . . . | 152 | Süßerbauer Michael | 86 |
| hrer Anna . . . | 116 | Saloiini Giuseppe . . . | 101 | Saibel Franz . . . | 140 | Söltner Joh. Mich. . . | 82 | Süßerbauer Michael | 144 |
| Reinhold . . . | 119 | Salow Josef . . . | 162 | Saibel Franz . . . | 130 | Sölter Julius . . . | 122 | Süßerbauer Michael | 168 |
| Wilhelm . . . | 112 | Salver Michael . . . | 85 | Saibert Peter . . . | 111 | Sämann Johann . . . | 132 | Süßerbauer Michael | 83 |
| ri Friedrich . . . | 97 | Salsberger Kaver . . . | 113 | Seibold Georg . . . | 85 | Semann Karl . . . | 82 | Süßerbauer Michael | 85 |
| nn Reinhold . . . | 135 | Salsl Josef . . . | 165 | Seibold Jakob . . . | 143 | Semmelmann Georg . . . | 132 | Süßerbauer Michael | 80 |
| er Georg . . . | 121 | Salzer Karl . . . | 90 | Seibold Jakob . . . | 99 | Semmelroch Johann . . . | 96 | Süßerbauer Michael | 89 |
| er Josef . . . | 142 | Sammel Leonhard . . . | 150 | Seibold Konrad . . . | 120 | Semmer Georg . . . | 146 | Süßerbauer Michael | 106 |
| er Elisab. . . | 102 | Sammer Anton . . . | 104 | Seibold Peter . . . | 116 | Semmlacher Franz . . . | 131 | Süßerbauer Michael | 91 |
| er Paul . . . | 136 | Sammer Franz . . . | 154 | Seibel Albin (Emil) . . . | 91 | Semmler Anna . . . | 121 | Süßerbauer Michael | 91 |
| aria . . . | 166 | Samsel Karl . . . | VIII | Seibl Andreas . . . | 102 | Semmler Franz . . . | 121 | Süßerbauer Michael | 100 |
| Johann . . . | 168 | Sandbichler Matth. . . | 149 | Seibl August . . . | 86 | Semler Georg . . . | 168 | Süßerbauer Michael | 162 |
| Peter . . . | 125 | Sander Selma . . . | 138 | Seibl Franz . . . | 131 | Semmler Mar . . . | 116 | Süßerbauer Michael | 106 |
| org . . . | 124 | Sandmeier Georg . . . | 91 | Seibl Georg . . . | 144 | Sennelbacher Franz J. | 92 | Süßerbauer Michael | 108 |
| Johann . . . | XII | Sandrod Franz Karl . . . | 95 | Seibl Heinrich . . . | 86 | Sennebogen Lorenz . . . | 111 | Süßerbauer Michael | 108 |
| Anton . . . | 78 | Sangl Barbara . . . | 141 | Seibl Johann . . . | 103 | Sennefelder Konrad . . . | 87 | Süßerbauer Michael | 108 |
| Aug. Reinh. | | Sannofski Johann . . . | 166 | Seibl Johann . . . | 149 | Sennelbacher Konrad . . . | 93 | Süßerbauer Michael | 89 |
| | XIII | Santi Thomas . . . | 149 | Seibl Lorenz . . . | 94 | Sennelbacher Sebastian | 103 | Süßerbauer Michael | 163 |
| Josef . . . | 157 | Sandorfski Franz . . . | 86 | Seibl Maria . . . | 97 | Senst Alfous . . . | 124 | Süßerbauer Michael | 125 |
| Victoria . . . | 91 | Sappi Johann . . . | 155 | Seibl Maria . . . | 114 | " . . . | 135 | Süßerbauer Michael | 97 |
| ri Heinrich . . . | 129 | Sapper Kaver . . . | 166 | Seibel Reinhold . . . | 119 | Senger Johann . . . | 146 | Süßerbauer Michael | 87 |
| berilte . . . | 121 | Sarmulie . . . | 142 | Seibl Sylvester . . . | 107 | Senger Johann . . . | 89 | Süßerbauer Michael | 85 |
| rich . . . | 86 | Sarmuli B. . . | 148 | Seibl Wolfgang . . . | 86 | Senger Joh. Mich. . . | 87 | Süßerbauer Michael | 96 |
| par . . . | 166 | Sartori Maria . . . | 159 | Seiblmayr Georg . . . | 92 | Senning Andreas . . . | 82 | Süßerbauer Michael | 151 |
| | 167 | Sasau Johann . . . | 167 | | | Senning Matthäus . . . | 108 | Süßerbauer Michael | 116 |

| | | | | | | | | |
|-------------------------|-----|-------------------------|-----|-------------------------|-----|--------------------------|-----|-----------------------|
| Eiß Johann . . . | 152 | Spielmann Friedrich | 129 | Stanglmaier Adolf | 100 | Stein Nathan . . . | 95 | Stigl (Stigl) Mar. |
| Eiß Josef . . . | 94 | " | 131 | Staniszl Richard | 118 | Stein Peter . . . | 167 | Stelzer Michael |
| Eiß Lorenz . . . | 92 | Spielmann Jos. Karl | 143 | Stanowitz Anna . . . | 82 | Steinboch Emil P. . . | VII | Stemmer Georg |
| Eißner Johann . . . | 101 | Spinbler Josef . . . | 183 | Stanowicz Johan . . . | 119 | Steinbauer Johann | 79 | Stemmer Mathias |
| Eißner Johann . . . | 102 | Spinngruber Anton . . . | 105 | Starl Franz Seraph | 101 | " | 143 | Stempfhuber Seb. |
| Eiwicz Maria . . . | 158 | " | 116 | Starl Friedrich . . . | 132 | Steinbauer Simon . . . | 83 | Stenebrügge Joh. |
| Eiwicz Maria Soph. | 77 | " | 120 | Starl Johann . . . | 93 | Steinberger Hermann | 166 | Stenner Andr. Joh. |
| Elymann Johann . . . | 137 | " | 142 | Starl Johann . . . | 114 | Steinberger Franz K. | 167 | Stöner Franz |
| Elcalo Angelo . . . | 106 | Spieß Friedr. Wilh. | 149 | Starl Konrad . . . | 136 | Steinberger Gebhard | 85 | Stengl Ewald |
| Elcaini Franz . . . | 98 | Spiegmacher M. . . | VII | Starl Otto Christian | " | " | 155 | Stengel Friedrich |
| Elisbe Otto . . . | 77 | Spiz Josef . . . | 122 | August . . . | 83 | Steinberger Georg . . . | 101 | Stenger Ad. Joh. |
| " | 122 | Spizhart Wilhelmine | 89 | Starlinger Josef . . . | 146 | Steinberger Johann | 90 | Stenger Franz |
| Elory Richard . . . | 89 | Spizer Ulrich . . . | 112 | Starzl Edmund . . . | 88 | " | 98 | Stengle Willy |
| Elzischowsky Siegr. | 120 | " | 133 | Stattenberger Rupert | 86 | " | 119 | Stenglein Johann |
| Emailer Wendelin | 112 | Spolverado Queirino | 157 | Stauber Friedrich | 118 | Steinberger Josef . . . | 87 | Stenglein Johann |
| Eopler Joh. Baptifl | 78 | Sporr Sofie . . . | 85 | Stauber Joh. Bapt | 156 | Steinberger Josef . . . | 118 | Stenzenberger Joh. |
| Eolleder Sebastian | 156 | Sporer Maria . . . | 117 | Staubitz Jakob . . . | 87 | Steinberger Lorenz . . . | 127 | Stöhr Emil |
| Eollfrant Michael . . . | 103 | Sprranger Anna . . . | 122 | Staudacher Agathe | 142 | Steinberger Sebaf. | 127 | Stöhr Johann |
| Eollinger Josef . . . | 90 | Sprranger Richard . . . | 98 | Staudenmeier Josef | 149 | Steinbrunn Karl . . . | 115 | Stöhr Johann |
| Eollmann Armin . . . | 146 | Sprrigel Gg. Leonh. | 166 | Staubigl Mar . . . | 82 | Steinbrunn Karl Joh. | 112 | " |
| Eommer Adolf . . . | 152 | Sprringer Johann . . . | 138 | Staudinger Konrad | 155 | Steinbl Anton . . . | 88 | Stör Johann |
| Eommer Dorothea . . . | 156 | Springer Maria . . . | 154 | Staurer Sebastian | 164 | Steinbl Peter . . . | 112 | Stör Milan |
| Eommer Johann . . . | 127 | Spuzh Siegfried . . . | 137 | Stäbler Wilhelm . . . | 138 | Steinbl Veronika . . . | 125 | Stör Maria |
| Eommerer Margar. | 89 | Spuzh Siegfried . . . | 143 | Stecher Ferdinand | 144 | " | 131 | Stör Maria |
| " | | " | 154 | Stecher Joh. Chrisl. | 78 | Steinel Konrad . . . | 144 | Stöhr Wilhelmine |
| Eommermann Joh. | | Erb Franz . . . | 161 | Stephan Adam . . . | 165 | Steiner Albert . . . | 115 | Stöhrer Joh. Gg. |
| Thedor . . . | 136 | Etaab Ferd. Ludwig | 163 | Stephan Hermann . . . | 90 | Steiner Friedrich . . . | 147 | Storz Willy |
| Sonnleitner Anna . . . | 165 | Etaab Peter Paul . . . | 103 | " | 114 | Steiner Georg . . . | 76 | Storz Karl |
| Sonnleitner Josef . . . | 114 | Etaabmeier Philipp | 136 | Stephan Jakob . . . | 130 | Steiner Joh. Baptifl | 110 | " |
| " | 117 | " | 161 | Stephan Konrad . . . | 128 | " | 139 | Störger Adam |
| Sonnleitner Ros. Th. | 86 | Stadelmeier Johann | | Stephan Margarete . . . | 90 | Steiner Johann K. . . | 111 | Störger Anna |
| Sonntag Jakob . . . | 155 | Baptifl . . . | 116 | Stephan Simon . . . | 86 | Steiner Josef . . . | 151 | " |
| Spann Mathias . . . | 103 | Stadler Lorenz . . . | 145 | Stefan Simon . . . | 161 | Steiner Josef . . . | 155 | Störger Johann |
| Spanner Vertha . . . | XII | Stadler Alois . . . | 118 | Stefaner Josef . . . | 97 | Steiner Karl . . . | 126 | " |
| Spay Louis . . . | 159 | Stadler Franz . . . | 119 | Stefanitsch Markus | 76 | Steiner Mathias . . . | 109 | " |
| Speck Johann . . . | 147 | Stadler Hugo . . . | 90 | Steffel Heinrich . . . | 106 | Steiner Mathias . . . | 107 | Storz Josef . . . |
| Speck Theresie . . . | 147 | Stadler Johann . . . | 94 | Steffens J. Marc. . . | 136 | Steinellner Karol . . . | 123 | Storz Josef . . . |
| Specker Heinrich . . . | 157 | Stadler Johann . . . | 96 | Stehler Josef . . . | XII | Steinhauser Josef . . . | 98 | Storz Karol |
| Spöcker Reinrad . . . | 165 | Stadler Josef . . . | 102 | Stehler Josef . . . | 139 | Steininger F. Otto . . . | X | Storzinger D. Johann |
| Sperr Friedrich . . . | 78 | Stadler Josef . . . | 124 | Stegbauer Anna . . . | 126 | Steinlschnig Otto . . . | 120 | Stöckle Anton |
| Sperr Johann . . . | 168 | Stadler Josef . . . | 133 | Stegbauer Georg . . . | 159 | Steinle Jakob . . . | 86 | Stettl Karl |
| Sperandio Alessandro | 104 | Stadler Juliana . . . | 149 | Steger Anna . . . | 149 | Steinle Johann . . . | 99 | Stetter Georg |
| Sperandio Giusseppe | 79 | " | 168 | Steger Joh. Baptifl | 131 | Steinmann Heinrich | 110 | Stetter Johann |
| Sperber Friedrich . . . | 83 | Stadler Margarete | 117 | Stegmann Jakob . . . | 105 | Steinmann Hermann | | Stetter Josef . . . |
| Sperber Heinrich . . . | 127 | " | 129 | Stegmeier Heinrich | 116 | Steinmann Peter . . . | 162 | Stöckle Anna |
| Spöck Mathias . . . | 122 | Stadler Marie . . . | 124 | Stegmeier Otto . . . | 95 | Steinmann Peter . . . | XII | Stöckle Dimo |
| Sperl Franz . . . | 144 | Stadler Michael . . . | 144 | Stegmüller Georg . . . | 122 | Steinmetz Adolf Rif. | 105 | Stieber Franz |
| Spödl Josef . . . | 102 | Stadler Ostille . . . | 160 | Steiß Josef . . . | 124 | Steinmetz Georg . . . | 90 | Stieber Frz. Seb. |
| Sperl Joh. Adolf . . . | 144 | Staffer Soloman . . . | IX | Steib Joh. Jakob . . . | XII | Steinmetz Georg . . . | 117 | " |
| Sperl Josef . . . | 89 | Stahl Johann . . . | 113 | Steib Friz . . . | 140 | Steinmüller Luftpold | 95 | Stöckl Adam |
| " | 118 | Stahl Josef . . . | 119 | Steibe Friz . . . | 140 | Steinöcker Franz . . . | 155 | Stöcklig Johann |
| Sperl Ludwig von . . . | 99 | Stahl Josef . . . | 119 | Stiebl Karl . . . | 85 | Sted Gottfried . . . | 148 | Stöcklig Joh. Gg. |
| Spödl Magdalena . . . | 124 | Stahler Christof . . . | 90 | Steter Anton . . . | 105 | Stedl Michael . . . | 92 | Stich Johann |
| Spödl Simon . . . | 125 | Stallhofer Johann . . . | 89 | Steynberger Josef . . . | 137 | Stedl Uelisle . . . | 91 | Stich Michal |
| Spörlsch Josef . . . | 76 | Stamm Eugen . . . | 139 | Stiegl August . . . | IX | Stedlhuber Nikolofan | 82 | Sticher (Stich) |
| Spöth Anton . . . | 86 | Stamm Paul . . . | 163 | Stieglwald Philipp | 167 | Stedler Elisabetha | 143 | Stiefenhofer Joh. |
| Spöth Benedikt . . . | 77 | Stamm Wilhelm . . . | 155 | " | 167 | Steder Joh. Bapt. | 88 | Stiegler Babette |
| Spöth Emil . . . | 153 | Stampfl Katharina . . . | 91 | Stell Anton . . . | 155 | Stedler Joh. Bapt. | 152 | Stiegler Franz |
| Spöth Georg . . . | 102 | Stampler Erhard . . . | 92 | Stell Michael . . . | 104 | Stedlermeier Alois . . . | 89 | Stiegler Georg |
| Spöthl Alois . . . | 101 | Standl Georg . . . | 137 | Stelmer Georg . . . | 85 | Stedermayer Rosa . . . | 165 | Stiegler Johann |
| Spöthl Adam . . . | 147 | Stamml Juliana . . . | 122 | Stelmer Helene . . . | 155 | Stedlein Ludwig . . . | 90 | Stiegler Leonhard |
| Spiegel Karl . . . | 148 | Stangl Anton . . . | 113 | Steln Anton . . . | 141 | Stedle Adolf . . . | 140 | Stiegler Martin |
| Spiegler Johann . . . | 147 | Stangl Johann . . . | 79 | " | 169 | Stedle Julius . . . | X | Stiegler Notburga |
| Spieberger Anna . . . | 85 | Stangl Johann . . . | 84 | Steln Hans . . . | 139 | Stedle Robert Adolf | 105 | Stigl Josef |
| Spielmann Friedrich | 126 | Stangl Wolfgang . . . | 101 | " | | Stedl Alois . . . | 113 | Stiefried Alois . . . |

| | | | | | | | | | |
|----------------|-----|---------------------|------|----------------------|------|------------------------|------|-----------------------|------|
| Rite (Emil) | 122 | Strodner Lorenz | 125 | Schab Karl | 121 | Schäfer Jakob | 96 | Schönl Johann | 91 |
| | 127 | Strobel Adam Heintz | 136 | Schab Georg | 132 | Schöffmann Peter | 148 | Schöner Franz | 122 |
| Alfred von | 90 | Strobel Ernst | 140 | Schaff Chr. Wilhelm | 128 | Schöffhaber Maria | 145 | Schöner Willibald | 98 |
| Bartholom. | 92 | Strobel Jakob | 89 | Schalbauer Johann | 155 | Schöffthal Maria | 168 | Schöner Willibald | 159 |
| | 140 | Strobl Jakob | 186 | Schaffentrath Alois | 123 | Schegg Norbert | 107 | Schönbammer Franz | 133 |
| er Josef | 138 | | | Schaffentrath Josef | 134 | Scheibel Anton Jaf. | 88 | Schönlz J. Mich. | X |
| Albin | 90 | Strobel Karl | 139 | Schaffner Karl | 152 | Scheibenzuber Betty | 113 | Schenk Eduard | 82 |
| hammer Hr. | XII | Strobel Ludwig | 104 | Schall Jakob | 147 | Scheibel Karl August | 147 | Schenk Johannes | 118 |
| wagner Heintz. | 92 | Strobel Rosa | 106 | Schall Leonhard | VIII | Scheible Georg | 103 | | 166 |
| Mar | 151 | Strobel Wolfgang | 135 | Schaller Andreas | 99 | Scheiblecker Anna | 151 | Schenk Katharina | 82 |
| er Ludwig | 144 | Strohmeier Josef | 165 | Schaller Johann | 119 | Scheibler Lorenz | VII | Schenk Michael | 106 |
| Johann | 122 | Strohmeier Martin | 165 | Schaller Josef | 133 | Scheib Johann | 145 | | 127 |
| r Georg | 101 | Strohmeier Mathias | 80 | Schaller Lorenz | 89 | Scheuener Rudolf | 99 | Schenk Georg | 95 |
| r Eber | 80 | Struch Leopold | 146 | | 144 | Scheuener Josef | 165 | Schenkel Johann | 136 |
| mil Mar Mich. | 145 | Stroubal Leontin | VII | Schall Anna | 182 | Scheuerlein Friederike | 95 | Schönsleder Friedr. | XIII |
| Bistoria | 90 | Strubler Wilhelm | 137 | Schall Leopold | 112 | Scheuerlein Leonhard | 94 | Schöpf Vertha | 136 |
| Anton | 139 | Strunz Johann | XII | Schall Konrad | 181 | Scheuerlein Michael | 181 | Schöppler Peter | 86 |
| Mar | 150 | Struch Peter | 134 | Schall Mathilde | 161 | | 148 | Schöppler Karl | 162 |
| Adam | 108 | Stubentrauch Gg. L. | 146 | Schallmofer Maria | 76 | Scheffel Bernhard | 108 | Scheer Jakob | 158 |
| er Johann | 102 | Stubenvoll August | 80 | | 123 | Scheffle Peter | 110 | Scherer Franz | 164 |
| er Josef | 89 | Stumm Anton | 123 | Schamberger Franz | 86 | | 147 | Scherer Fridolin | 79 |
| er Georg | 132 | Stumpel Rosina | 85 | Schamberger Wolfgang | 95 | Scheid Karl August | 147 | Scherer Johann | 158 |
| maier Wilh. | 147 | Stumpf Andreas | 141 | Schambrosch Johann | 108 | Scheider Karl August | 147 | Scherer Joh. Georg | 135 |
| | 157 | Stumpf Anton | 118 | Schanz Georg | 94 | Jaillet Francois | XI | Scherer Peter | 121 |
| Herm. Joh. | 165 | Stumpf Ernst | 13 | Scharer Hans | 119 | Scheinast Josef | XIII | Scherer Rosa | 88 |
| ter Gustav | 117 | Stumpf Johann | 95 | Scharf Felix | 89 | Scheiner Peter | 108 | Schörg Friedrich | 80 |
| Julius Mart. | 121 | Stumpf Johann | 98 | Scharf Leonb. Gg. | 118 | Scheungrab Michael | 148 | Scherzle Michael | 94 |
| lan | 102 | Stumpf Johann | 145 | Charles Emil | 120 | Scheuringer Karol. | 145 | Scherz Jos. Bapt. | 152 |
| nger Peter | 143 | Stumpf Joh. Georg | 167 | Scharlosz Willy | 120 | Scheuring Franz | 102 | Scherz Karl Anor. | 167 |
| Eduard | 96 | Stumpf Karl Bar. | 99 | Scharlosz Käthe | 90 | Scheuring Franz | 110 | Scherz Zacharias | 121 |
| Johann | 125 | Stumpf Lorenz | 103 | Scharnagl Jos. Bapt. | 119 | | 146 | Schessl Josef | 105 |
| Johann | 157 | Stumpf Simon | 95 | Schaub Konrad | 153 | Scheuring Frz. Kav | 143 | Schöttl Johanna | 157 |
| Josef | 80 | Stunig Albert | 183 | Schaubek Johann | 111 | Scheid Karl | 131 | Schöttl Kreutzen | 126 |
| Josef Thomas | 92 | Sturm Anton | 136 | | 115 | Scheifenhofer Georg | 128 | | 187 |
| Karl | 78 | Sturm Johann | 107 | Schaubig Johann | 131 | Scheidl Jos. Franz | 92 | Schöy Georg | 149 |
| Friedrich | 159 | Sturm Maria | X | Schauer Anna | 103 | Schell Josef | 111 | Schöy Katharina | 80 |
| Otto | 109 | Stuper Johann | 166 | Schauer Michael | 140 | | 145 | Schöy Theresie | 167 |
| Anton | 127 | Stuper John | 141 | Schau Paul | 104 | Schell Karl Fr. Gerv. | 151 | Schöy Ehr. Rudolf | 144 |
| Emil | 92 | | 166 | Schau Regina | VII | Schelle Richard | 186 | | 151 |
| Josef | 156 | Suhanezza Maria | 168 | Schau Georg | 164 | Scheller Hermann | 181 | Schickel Theodor Joh. | 151 |
| org | 168 | Suchy Alexander | 118 | Schabeder Johann | 149 | Scheller Josef | 97 | Schickel Andreas | 106 |
| han | 156 | Sucali Jos. Bapt. | 149 | Schabendach Johann | 95 | Scheller Paul | 129 | Schicked August | 85 |
| Mar | 92 | Summer Johann | 152 | Schäberl Baptist | 102 | Schellerer Heinrich | 106 | | 104 |
| Valentin | 124 | Suhbauer Karl | 111 | Schäggerer Josef | 101 | Schellerer Karl | 130 | Schidl Anton | 91 |
| Rudolf | 116 | | 151 | Schädlinger Simon | 105 | Schellerer Karl | 135 | Schiff Lazarus | 95 |
| Franz | VII | Sutti Emisco | 108 | Schedel Heinrich | 151 | Schellerer Wilhelm | 121 | Schiefer Konrad | 165 |
| Maria | 108 | Suttner Johann | 88 | Schäble Konrad | 103 | Schelsborn August | 112 | Schickl Friedrich | 131 |
| | 135 | Sutor Fr. Leobrich | 123 | Schedler Katharina | 131 | Schelling Wolf Fr. | VIII | Schickl Kreutzen | 143 |
| da | 97 | Sutor Michael | 116 | Scheffel Johann | 151 | Schempp Johann | X | Schickler Friedrich | 139 |
| hur Adolar | 161 | | 130 | Scheffl Viktor | 161 | Schönbauer Johann | X | Schickler Konrad | 165 |
| hur Adalar | 151 | Sutorius Gg. Fr. | VIII | Schäfer Anton | 101 | Schönl Alois | 78 | Schickel Ludwig Jaf. | 91 |
| Wilian | 100 | Swohoba Karl | 100 | Schäfer August | 166 | Schönl Ernst Fr. | VIII | Schickhofer Johann | 101 |
| Wwig | 113 | Swohoba Viktor | 123 | Schäfer Dorothea | XI | Schönl Georg | 99 | Schickler Walburga | 91 |
| shann | 87 | | 125 | Schäfer Heinrich | 152 | Schönl Ludwig | 122 | Schickhorn Leonhard | 78 |
| | 89 | Szeget Emil | 81 | Schäfer Jakob | 124 | | 140 | | 100 |
| | 156 | Szaber Karl | 103 | Schäfer Karl Josef | 149 | Schüle Heinrich | 138 | | 99 |
| sef | 156 | Szagner Georg | 149 | Schäfer Ludwig | 101 | Schüle Mar. Herm. | 137 | | 168 |
| Johann | 82 | Szagner Karl | 159 | Schäfer Mar | 75 | Schünberger Benno | 140 | | 145 |
| Friedrich | 153 | Szachyig Friedrich | 165 | Schäfer Michael | 131 | Schünberger Johann | 158 | | 129 |
| | 153 | | 168 | Schäfer Valentin | 95 | Schünberger Josef | 146 | | 145 |
| hann | 107 | Szachyig Heinrich | 168 | Schäfer Wilhelm | 139 | Schönbauer D. Albin | 133 | | 145 |
| Wwig | 154 | Szab Philipp | 104 | Schäffler Eduard | 99 | Schönbauer Franz | 139 | | 106 |

| | | | | | | | | | |
|-----------------------------|------|---------------------------|-----|--------------------------|------|----------------------------|-----|------------------------|-----|
| Schiller Johann . . . | 102 | Schlemmer Joh. Chr. . . | 149 | Schmidt Philipp . . . | 147 | Schmid Rupert . . . | 147 | Schneider Georg . . . | 147 |
| Schiller Josef . . . | 121 | Schlemmer Josef . . . | 103 | Schmid Franz . . . | 155 | Schmid Sebastian . . . | 134 | Schneider Hugo . . . | 147 |
| Schiller Katharina . . . | 106 | Schlimmer Jos. B. . . | 117 | Schmitt Frz. Otto . . . | 145 | Schmid Sebastian . . . | 135 | Schneider Josef . . . | 147 |
| Schüller Michael . . . | 152 | Schlemmer Maria . . . | 152 | Schmidt Franz Paul . . . | 159 | Schmid Sebastian . . . | 154 | Schneider Johann . . . | 147 |
| Schuffart Adolf . . . | 76 | Schlenk Andreas . . . | 148 | Schmidt Fritz . . . | 98 | Schmid Sebastian . . . | 149 | Schneider Johann . . . | 147 |
| Schilling Alfred . . . | XIII | Schlenk Wilhelm . . . | 159 | Schmid Hugo . . . | XIII | Schmid Sebastian . . . | 155 | Schneider Johann . . . | 147 |
| Schilling Johann . . . | 76 | Schlenkrich Max . . . | VII | Schmid Julba . . . | VIII | Schmid Theresie . . . | 75 | Schneider Johann . . . | 147 |
| Schilling Moriz . . . | VII | Schäfer Jakob . . . | 116 | Schmid Jakob . . . | 77 | Schmid Theresie . . . | 127 | Schneider Johann . . . | 147 |
| Schilling Paul . . . | 85 | Schäfer Karl . . . | 75 | Schmid Jakob . . . | 140 | Schmid Valentin . . . | 155 | Schneider Johann . . . | 147 |
| Schilling Anna . . . | 86 | Schäfer Gg. Friedr. . . | 168 | Schmitt Johann . . . | 75 | Schmid Wilhelm . . . | 70 | Schneider Johann . . . | 147 |
| Schilling Michael . . . | 93 | Schäfer Josef . . . | 100 | Schmid Johann . . . | 77 | Schmitt Wilhelm . . . | 90 | Schneider Johann . . . | 147 |
| Schilling Stefan . . . | 149 | Schäfer Theresie . . . | 131 | Schmid Johann . . . | 94 | Schmitt Wilhelm . . . | 92 | Schneider Johann . . . | 147 |
| Schilpp Wilhelm . . . | 128 | Schlepp Max . . . | 153 | Schmid Johann . . . | 95 | Schmid Wilhelm . . . | 140 | Schneider Johann . . . | 147 |
| Schütz Theresie . . . | 139 | Schloßnagel Martin . . . | 152 | Schmitt Johann . . . | 96 | Schmid Wilhelm . . . | 167 | Schneider Johann . . . | 147 |
| Schima Josef . . . | 153 | Friedrich . . . | 152 | Schmid Johann . . . | 99 | Schmid Kaver . . . | 116 | Schneider Johann . . . | 147 |
| Schlemang Max . . . | 138 | Schlump Maria . . . | IX | Schmitt Johann . . . | 102 | Schmid Gacile . . . | 121 | Schneider Johann . . . | 147 |
| Schimmel Karl J. A. . . | 129 | Schlund Ghibow Ph. . . | 135 | Schmitt Johann . . . | 105 | Schmidbauer Anton . . . | 86 | Schneider Karl . . . | 147 |
| Schimmel Lorenz . . . | 78 | Schlund Ernst . . . | 138 | Schmitt Johann . . . | 164 | Schmidbauer Frz. Wlf. . . | 155 | Schneider Karl . . . | 147 |
| Schimpf Adam . . . | 99 | Schlund Josef . . . | 91 | Schmidt Joh. Flor. . . | 97 | Schmidbauer Josef . . . | 100 | Schneider Karl . . . | 147 |
| Schinnagl Johann . . . | 85 | Schlund Josef . . . | 117 | Karl . . . | XIII | Schmidbauer Josef . . . | 115 | Schneider Karl . . . | 147 |
| Schinnagl Theresie . . . | XI | Schmaderer Kaver . . . | 140 | Schmid Josef . . . | 86 | Schmidbauer Josef . . . | 106 | Schneider Karl . . . | 147 |
| Schinader Karl . . . | 133 | Schmalz Friedrich . . . | 124 | Schmitt Josef . . . | 95 | Schmidbauer Josef . . . | 109 | Schneider Karl . . . | 147 |
| Schindl Josef . . . | X | Schmalzbauer Joh. . . | 112 | Schmid Josef . . . | 114 | Schmidbauer Josef . . . | 99 | Schneider Karl . . . | 147 |
| Schindler Anton . . . | 93 | Schmalz Josef . . . | 126 | Schmid Josef . . . | 116 | Schmidbauer Kunig. . . | 77 | Schneider Karl . . . | 147 |
| Schindler August . . . | 111 | Schmauß Georg . . . | 158 | Schmitt Josef . . . | 118 | Schmid Johann . . . | 75 | Schneider Karl . . . | 147 |
| Schindler Katharina . . . | 99 | Schmauß Heinrich . . . | 167 | Schmitt Josef . . . | 121 | Schmid Jakob . . . | 116 | Schneider Karl . . . | 147 |
| Schindysielary D. J. . . | 117 | Schmauser Justin . . . | 75 | Schmid Josef . . . | 124 | Schmitt August . . . | 77 | Schneider Karl . . . | 147 |
| Schirmer Chr. Peter . . . | 145 | Schmeidl Engelbert . . . | 82 | Schmid Josef . . . | 154 | Schmitt Peter Robert . . . | 110 | Schneider Karl . . . | 147 |
| Schirmer Josef . . . | 145 | Schmeißl Kreezeng . . . | 112 | Schmitt Julius . . . | 82 | Schmidpeter Jakob . . . | 98 | Schneider Karl . . . | 147 |
| Schischka Moriz . . . | 143 | Schmeißl Konrad . . . | 90 | Willy . . . | 153 | Schmid Georg . . . | 86 | Schneider Karl . . . | 147 |
| Schiesel Agnes . . . | 124 | Schmeißner Anna . . . | 155 | Schmitt Karl . . . | 77 | Schmid Josef . . . | 120 | Schneider Karl . . . | 147 |
| Schiesel Josefina . . . | 89 | Schmeißl Karl . . . | 119 | Schmid Karl . . . | 78 | Schmid Josef . . . | 120 | Schneider Karl . . . | 147 |
| Schischter Wolfgang . . . | 136 | Schmeckenbecker Artb. . . | 157 | Schmid Karl . . . | VIII | Schmid Josef . . . | 155 | Schneider Karl . . . | 147 |
| Schittler Anna . . . | 103 | Schmeller Rosine . . . | 159 | Schmid Karl . . . | 104 | Schmid Josef . . . | 151 | Schneider Karl . . . | 147 |
| Schütz Albin Nikolaus . . . | 106 | Schmöller Theresie . . . | 80 | Schmid Karl . . . | 133 | Schmid Josef . . . | 103 | Schneider Karl . . . | 147 |
| Schütz Josef Wlf. . . | XI | Schmeßlinga Joh. Gg. . . | 83 | Schmid Karl . . . | 152 | Schmid Josef . . . | 168 | Schneider Karl . . . | 147 |
| Schütz Karl . . . | 135 | Schmerbeck Johann . . . | 90 | Schmid Karl . . . | 163 | Schmid Josef . . . | 168 | Schneider Karl . . . | 147 |
| Schütz Ludwig . . . | 85 | Schmidt . . . | 161 | Schmid Karl . . . | 168 | Schmid Josef . . . | 103 | Schneider Karl . . . | 147 |
| Schlacher Anna . . . | 78 | Schmidt Adam . . . | 105 | Schmid Karl . . . | 168 | Schmid Josef . . . | 168 | Schneider Karl . . . | 147 |
| Schlaf Julius . . . | 137 | Schmidt Agnes . . . | 85 | Schmid Karl . . . | 168 | Schmid Josef . . . | 168 | Schneider Karl . . . | 147 |
| Schlamp Max . . . | 106 | Schmidt Alois . . . | 78 | Schmid Karl . . . | 168 | Schmid Josef . . . | 168 | Schneider Karl . . . | 147 |
| Schlee Andreas . . . | 145 | Schmidt Alois . . . | 126 | Schmid Karl . . . | 168 | Schmid Josef . . . | 168 | Schneider Karl . . . | 147 |
| Schlee Matthäus . . . | 123 | Schmidt Anna . . . | 78 | Schmid Karl . . . | 168 | Schmid Josef . . . | 168 | Schneider Karl . . . | 147 |
| Schlecht Josef . . . | 143 | Schmitt (Schmidt) . . . | 108 | Schmid Karl . . . | 168 | Schmid Josef . . . | 168 | Schneider Karl . . . | 147 |
| Schlechte Maria . . . | 134 | Schmitt Anna . . . | 150 | Schmid Karl . . . | 168 | Schmid Josef . . . | 168 | Schneider Karl . . . | 147 |
| Schlegel Barbara . . . | 108 | Schmitt Anna Fr. . . | X | Schmid Karl . . . | 168 | Schmid Josef . . . | 168 | Schneider Karl . . . | 147 |
| Schlegel Eduard Max . . . | 94 | Schmitt Andreas . . . | 99 | Schmid Karl . . . | 168 | Schmid Josef . . . | 168 | Schneider Karl . . . | 147 |
| Schlegel Josef . . . | 140 | Schmidt Arthur . . . | 157 | Schmid Karl . . . | 168 | Schmid Josef . . . | 168 | Schneider Karl . . . | 147 |
| Schlegelmich Emil . . . | 96 | Schmidt Christian . . . | 84 | Schmid Karl . . . | 168 | Schmid Josef . . . | 168 | Schneider Karl . . . | 147 |
| Schleebuder Frau . . . | 158 | Schmidt Christian . . . | 87 | Schmid Karl . . . | 168 | Schmid Josef . . . | 168 | Schneider Karl . . . | 147 |
| Schleicher August . . . | 108 | Schmidt Christian . . . | 84 | Schmid Karl . . . | 168 | Schmid Josef . . . | 168 | Schneider Karl . . . | 147 |
| Schleicher Hermann . . . | 108 | Schmidt Christian . . . | 87 | Schmid Karl . . . | 168 | Schmid Josef . . . | 168 | Schneider Karl . . . | 147 |
| Schleicher Joh. Feinr. . . | 145 | Schmidt E. . . | 147 | Schmid Karl . . . | 168 | Schmid Josef . . . | 168 | Schneider Karl . . . | 147 |
| Schleier Johann . . . | 112 | Schmidt Ernst . . . | 138 | Schmid Karl . . . | 168 | Schmid Josef . . . | 168 | Schneider Karl . . . | 147 |
| Schleier Johann . . . | 144 | Schmidt Ernst . . . | 137 | Schmid Karl . . . | 168 | Schmid Josef . . . | 168 | Schneider Karl . . . | 147 |
| Schleiß Josef . . . | 117 | Schmidt Ferdinand . . . | 157 | Schmid Karl . . . | 168 | Schmid Josef . . . | 168 | Schneider Karl . . . | 147 |
| Schlembach Johann . . . | 168 | | | Schmid Karl . . . | 168 | Schmid Josef . . . | 168 | Schneider Karl . . . | 147 |
| Schlembach Juliana . . . | 89 | | | Schmid Karl . . . | 168 | Schmid Josef . . . | 168 | Schneider Karl . . . | 147 |

| | | | | | | | | | |
|------------|-----|----------------------|-----|---------------------|-----|---------------------|------|-----------------------|-----|
| Zafob | 106 | Schuch Georg. | XII | Schwarz Georg. | 86 | Zafate (auch | | Trageffer Georg Mich. | 158 |
| Zammer Jr. | 90 | Schuchert M. Kap. | 95 | Schwarz Johann | 118 | Zafate Hugo. | IX | Tradner Anna | 94 |
| Zeinrich | 109 | Schuldt Maria | IX | Schwarz Johann | 88 | Zaller August. | XIII | Trapp Adam | 145 |
| Zofel | 103 | Schuller Albert | 94 | Schwarz Johann | 116 | Zalbmayer Karl | 94 | Trapp Franz | 154 |
| Zofel | 108 | Schuller Euseb | 145 | Schwarz Johann | 136 | Zalbmayer Robinian | 146 | Trattler Franz | IX |
| Zofel | 166 | Schuller Gise | 122 | Schwarz Johann | 164 | Zhamm Alfred | 151 | Trattner Josef | 91 |
| Zofel | 110 | Schuller Ewald | 120 | Schwarz Joh. Karl | 165 | Zarkusch Ferdinand | 149 | Traugott Jul. | 152 |
| Zofel | 92 | Schuler Fr. Th. S. | 120 | Schwarz Josef | 76 | Zausse Galilo | 137 | Traunfelder Friedrich | 103 |
| Zofel | 116 | Schuler Konrad | 103 | Schwarz Josef | 105 | Zausse Paul | 153 | Traub Johann | 84 |
| Zofel | 117 | Schuler Ludwig | 108 | Schwarz Josef | 159 | Zaubert Arno | 107 | Traub Mar | XII |
| Zofel | 141 | Schuler Wilhelm | 151 | Schwarz Karl | 140 | Zausig Julius | XII | Trautner Gg. Friedr. | 146 |
| Zofel | 163 | Schulte Hubert | 87 | Schwarz Miksaus | 168 | Zeiger Maria | 123 | Traub Leonhard | 155 |
| Zofel | 143 | Schultes Anton | 114 | Schwarz Siegfried | 151 | Zeiger Albert | 158 | Traub Josef | 102 |
| Zofel | 112 | Schulz Alfred | 82 | Schwarz Wilhelm | 107 | Zeidmann Hugo | 130 | Träger Arthur | 108 |
| Zofel | 95 | Schulz H. Aug. W. | 117 | Schwarz Johann | 76 | Zeusel Franz Xaver | 86 | Träger Johann | 94 |
| Zofel | 161 | Schulz Maria | 101 | Schwarzberger Edm. | 118 | Zeusel Josef | 144 | Träger Johann | 122 |
| Zofel | VII | Schulze Paul Julius | 106 | Arthur Heinrich | 118 | Zeusel Michael | 153 | Träger Karl | 124 |
| Zofel | 75 | Schulze Willy | 94 | Schwarzberger Ant. | 78 | Zeller Johann | 113 | Träger Josef | 123 |
| Zofel | 125 | Schubmann Hermann | 168 | Schwarzberger Ant. | 89 | Zellen Joh. Wilh. | 98 | Träger Johann | 96 |
| Zofel | 76 | Schumpp Josef | 122 | Schwarzberger Frz. | 78 | Zellen Friedrich | VIII | Tremmel August | 133 |
| Zofel | 116 | Schunt Andreas | 131 | Alois | 144 | Zhen Johann | 117 | Tremmel Johann | 96 |
| Zofel | 83 | Schupp Jof. Friedr. | 119 | Schwarzmeier Franz | 115 | Zhen Joh. Baptist | 95 | Tremmel Josef | 35 |
| Zofel | 89 | Schury Joh. Peint. | 90 | Schwable Georg. | 95 | Zhen Sigmund | 152 | Tröndle Stefan | 162 |
| Zofel | 94 | Schuster Andreas | 148 | Schwobler Franz | XI | Zhendt Gise | XI | Trenner Lotbar | 146 |
| Zofel | 106 | Schuster Georg | 128 | Schwobler Maria | 116 | Zhengelich Maria | 102 | Trenner Ludwig | 75 |
| Zofel | 83 | Schuster Heinrich | 129 | Schweiberer Maria | 182 | Zengler Johann sen. | 78 | Treppo Moriz | 152 |
| Zofel | 120 | Schuster Helene | XI | Schweiberer Anton | 182 | Tengel Johann | 78 | Trüb Karl | 132 |
| Zofel | 124 | Schuster Jakob | 116 | Schweizer Anton | 185 | Tepel Ludwig | 117 | Tretter Johann | 96 |
| Zofel | 162 | Schuster Josef | 107 | Schwaiger Eduard | 151 | Terich Katharina | 90 | Trübinger Johann | 119 |
| Zofel | 136 | Schuster Karl | 100 | Schwaiger Ferdinand | 138 | Terich Franz | 118 | Trüster Xaver | 131 |
| Zofel | 117 | Schuster Martin | 103 | Schwaiger Friedrich | 198 | Tiefel Georg | 76 | Trüschinger Regina | 168 |
| Zofel | 156 | Schuster Peter | 92 | Schwaiger Josef | 188 | Tiefel Konrad | 156 | Trüschinger Rosine | 94 |
| Zofel | 117 | Schuster Therese | 100 | Schweiger Joh. Nep. | 162 | Tiefenbründer Josef | 151 | Troll Josef | 115 |
| Zofel | 77 | Schuster Xaver | 162 | Schweiger Kaspar | 155 | Tiem Friedrich Karl | 149 | Trombetta Theodor | 113 |
| Zofel | 135 | Schusterer Josefa | 135 | Schwaiger Victoria | 92 | Tiem Wilhelm | IX | Trometer Georg | 121 |
| Zofel | 132 | Schwab Adol. | IX | Schweiglhofer Josef | 114 | Tiemann Heinrich | 162 | Trometer Jakob | 164 |
| Zofel | 97 | Schwab Alois | 141 | Schweidert Johann | 122 | Tiemann Karl Fr. | IX | Tron Erich | 137 |
| Zofel | 118 | Schwab Anna | 146 | Schweidert Johann | 116 | Tibume Wilhelm | XI | Tronide Joh. Gottfr. | 76 |
| Zofel | 116 | Schwab Andreas | 106 | Schweinberger Josef | 113 | Tirapell Epiofester | 83 | Troppmann Andreas | 131 |
| Zofel | 150 | Schwab Friedrich | 86 | Schweinberger Phil. | 113 | Tirapell Epiofester | 128 | Trubel Karl | 101 |
| Zofel | 76 | Schwab Georg | 131 | Schweinberger J. K. | 86 | Tirelli Giovanni | 137 | Trumm Heinrich | 83 |
| Zofel | 78 | Schwab Johanna | 135 | Schweiger Anna | 98 | Türk Josef | 95 | Thum Friedrich | 116 |
| Zofel | 85 | Schwab Joh. Friedr. | 110 | Schweiger Friedric. | 91 | Türkendorf Mar Paul | 152 | Thum Raimund | 94 |
| Zofel | 94 | Schwab Joh. Georg | 181 | Schweizer Simon | 144 | Tischer Friedrich | 147 | Thumac Anton | 81 |
| Zofel | 129 | Schwab Joh. Konrad | 76 | Schwenzel Bernhard | 121 | Tischinger Georg | 119 | Thumann Josef | 115 |
| Zofel | 157 | Schwab Ludwig | 99 | Schwenzel Andreas | 94 | Tischler Georg | 89 | Thumann Theodor | 128 |
| Zofel | 117 | Schwab Jean | 76 | Schwärzler Josef | 151 | Tischler Heinrich | 127 | Tumler Georg | 151 |
| Zofel | 143 | Schwabe Otto | 145 | Schwärzler Josef | 151 | Tittus Robert | 80 | Tunke Karl Rob. | VII |
| Zofel | 101 | Schwabelfmaier Math. | 151 | Schwenzel Alois | IX | Tobias Markus | 102 | Turnan Josef | 97 |
| Zofel | 153 | Schwabenland Joh. | 117 | Schwenzel Alois | 128 | Tobias Markus | 102 | Turbanitsch Johann | 137 |
| Zofel | 163 | Schwablat Gustav | 151 | Schwenold Josef | 88 | Thoma Dominikus | 112 | Turnan Adam | 95 |
| Zofel | 96 | Peter Paul | 151 | Schwenold Oskar | 128 | Tomann Anton | 76 | Turner Johann | 120 |
| Zofel | 152 | Schwab Johann | 135 | Schwenzel Bernhard | 121 | Tomann Anton | 98 | Turner Josef | 132 |
| Zofel | 158 | Schwanda Josef | 112 | Schwenzel Andreas | 94 | Tomann Anton | 99 | Turner Mar | 90 |
| Zofel | 143 | Schwandner Georg | 125 | Schwärzler Josef | 151 | Tomafel Josef | 103 | Turner Xaver | 113 |
| Zofel | 118 | Schwandner Joh. | 108 | Tomafini Giuseppe | 89 | Tomafino Giuseppe | 89 | Ude Louis Peint. | IX |
| Zofel | 167 | Schwanghart Richard | 118 | Tomafino Giuseppe | 89 | Tomafino Luigi | 154 | Uffl Felicitas | 118 |
| Zofel | 83 | Schwarz Anna | 84 | Tomafino Giuseppe | 89 | Tomafino Luigi | 154 | Uffl Georg | 103 |
| Zofel | 147 | Schwarz Anton | 164 | Tomafino Giuseppe | 89 | Tomafino Luigi | 154 | Uffl Georg | 103 |
| Zofel | 149 | Schwarz Babette | 75 | Tomafino Giuseppe | 89 | Tomafino Luigi | 154 | Uffl Georg | 147 |
| Zofel | XII | Schwarz Ernst | 120 | Tomafino Giuseppe | 89 | Tomafino Luigi | 154 | Uffl Johann Baptist | 80 |
| Zofel | XII | Schwarz Franz | 108 | Tomafino Giuseppe | 89 | Tomafino Luigi | 154 | Uffl Josef | 104 |

| | | | | |
|---------------------------------|----------------------------------|---------------------------------|-----------------------------------|-------------|
| Ulfl. Kover XI | Wißl. Mathias 116 | Woit Karl 85 | Waller Peter 108 | Weber Bern |
| Ulfl. Mor Hermann 140 | Wißler Magdalena X | Woit Sebastian 162 | Waller Georg 105 | Weber Jaso |
| Ulfl. Eduard 133 | Wolterin Primo 164 | Woit Franz 106 | Walbrunn Johann 121 | Weber Jaso |
| Ulfl. Katharina 143 | Wenturini Albin 108 | Woit Joh. Franz 92 | Waldker Georg Karl 134 | Weber Joh. |
| Ulflmann Johann 09 | Werro Guglielmo 108 | Woit Katharina XII | Wald Lorenz 107 | Weber Joh. |
| Ulmeier Josef 153 | Wersch Michael 131 | Woit Margarete 106 | Waldl Jakob 97 | Weber Joh. |
| Ulsmeyer Klemens 79 | Weth Georg 132 | Woitert Andreas 166 | Waldenberger Karl 137 | Weber Joh. |
| Ulmer Gg. Michael 162 | Wittl Andreas 135 | Wolmer Konrad 165 | Walshier Paulus 157 | Weber Josef |
| Ulrich Amanbus 136 | Wetter Josef 105 | Wolmuth Georg 95 | Waldbmann Friedrich 85 | Weber Josef |
| Ulrich 142 | Witter Karoline 115 | Wolpe Mario 140 | Waldbmann Karl 143 | Weber Kar |
| Ulrich Johann 119 | Witter Otto 146 | Woltrath Heinrich 101 | Waldbmann Leopold 77 | Weber Karl |
| Ulrich Josef Wilt. 122 | Wittler Franz 146 | Woran Philipp 163 | Waldbach Stef. Al. 95 | Weber Niko |
| Ulrich Kilian 165 | Wlan Johann IX | Wornbran Johann 125 | Walleitner Josef 80 | Weber Walf |
| Ulshelmer Adam 111 | Wlll Franzesco 117 | Wornoff Jakob X | Walzenberger Stefan 149 | Weber Pau |
| Ulshelmer Kunigunde 111 | Wllmeier Theresie 119 | Wornert Rudolf 168 | Waltenmaier Wilt. 148 | Weber Pet |
| Ulshelb Josef 92 | Wingenz Nikolaus 115 | Wos Rudolf 165 | Walanta Kaspar XI | Weber Rob |
| Ulstetter Adam 118 | Wieregg Adolf 94 | Wosedy Franz XIII | Walther Maria Hel. 97 | Weber Rob |
| Ulshchauen August 158 | Wittorik Martinus 103 | Wacha (Wacher) Fr. 106 | Wallich Theodor 103 | Weber Sim |
| Ulshried Johanna 154 | Wittler Josef 136 | Wachter Josef 152 | Walting Martin 151 | Weber Kaw |
| Ulshried Leonhard 129 | Wierrega Alexius 88 | Wagenbrenner Andr. 152 | Wallinger Johann 86 | Wächter W |
| Ulmer Alfried XIII | Wierhellig Frz. Kav. 130 | Wagenhäuser Joh. 137 | Wallner Felix 132 | Wächterl W |
| Ulmer Josef Anton XI | Wierlinger Karl 121 | Wagner Peter 168 | Wallner Johann 88 | Wagner J |
| Ulmoß Ferdinand 166 | Wierler Anton 103 | Wagner Alois 96 | Wallner Simon 116 | Weger Wilt |
| Ulmoß Karl 137 | Wisoni Domenico 151 | Wagner Amalie 117 | Waltr Margarete 119 | Wegmann F |
| Ulmscher Andreas 101 | Wiesentin Quirino 94 | Wagner Anton 158 | Walter Arno 128 | Wegmeier F |
| Unterberger Johann 101 | Wissintin Peter 168 | Wagner Friedrich 121 | Walther Georgine K. 157 | Wegner K |
| Unterlabstätter Paul 82 | Wissler Josef 163 | Wagner Georg 151 | Walter Gottfried 147 | Weibel Ste |
| Unterlabstätter Paul 92 | Wittorik Martinus 149 | Wagner Gottlieb 126 | Walter Gottfried 157 | Waibel J |
| Unterschnittner Kath. 118 | Wleß Benzell IX | Wagner Jakob 155 | Walter Johann 86 | " |
| Urban Andreas 131 | Wogel Anna 123 | Wagner Jda 146 | Walter Josef. Gottfr. 157 | " |
| Urban August 151 | Wogel Anton 87 | Wagner Johann 86 | Walter Karl 85 | Weicher |
| Urban Franz 181 | Wogel Anton 103 | Wagner Johann 145 | Walter Valentin 152 | Weichtman |
| Urban Gotthard 92 | Wogel Anton 119 | Wagner Johann 162 | Walther Valentin 83 | Weidenham |
| Urban Johann 84 | Wogel Anton 120 | Wagner Joh. Baptist 136 | Walz Josef 116 | Weidhas G |
| Urban Joh. Baptist 126 | Wogel Georg 151 | Wagner Joh. Karl 119 | Walzer Johann 95 | Weidinger |
| Urban Josef 181 | Wogel Heinrich 86 | Wagner Josef 80 | Wandach Johann 123 | " |
| Urban Michael 165 | Wogel Jakob 151 | Wagner Josef 114 | Wanner Klem. Franz 153 | Weidinger |
| Urban Theresie 149 | Wogel Jakob 164 | Wagner Karl 92 | Wanner Benedikt 98 | Weidinger |
| Urmann Mar 105 | Wogel Johann 122 | Wagner Karl August 119 | Wangner Hermann 155 | Waidlein J |
| Urspringer Kreszenz 153 | Wogel Johann 131 | Wagner K. K. Ad. 108 | Wanninger Frz. Kav. 126 | Weidling J |
| Urschoda Peter 85 | Wogel Johann 166 | Wagner Konr. Adolf | Wannschaffe Friz S 78 | Weidmann |
| Urschoda Peter 85 | Wogel Johann Frz. 154 | Karl. XIII | Wartmuth Johann 95 | Weidner J |
| Urschold Georg 131 | Wogel Josef 110 | Wagner Kreszenz 116 | Wasl Anna 118 | Weigand F |
| Urselmann Johann 145 | Wogel Josef 112 | Wagner Lorenz 167 | Wasser Karl 93 | Weigand F |
| Urselmann Michael 131 | Wogel Josef 164 | Wagner Ludwig 93 | Wasser Karl 93 | Weigl Fete |
| Urselmark Hermann 99 | Wogel Josef 164 | Wagner Maria 118 | Wassermann Franz XI | Weigl Jan |
| Urtter G. H. Alfons 129 | Wogel Katharina 109 | Wagner Martin 143 | Wagner Otto 117 | Weigl Joh |
| Uy Anna 91 | Wogel Kunigunde 144 | Wagner Mathias 123 | Wastian Kaver 78 | " |
| Uy Georg 124 | Wogel Michael 148 | Wagner Mar 89 | Wächler Karl 126 | Weigenthal |
| Uy Katharina 151 | Wogel Wilhelm 138 | Wagner Mich. Wilt. 131 | Waysa Anton IX | Weikmann |
| Uy Schneider Jof. Art. 163 | Wogel Wilt. (Wilhelm) 149 | Wagner Paul 75 | Wachtl Otto 159 | Weil Al |
| Uvori Redento 154 | Wogel Wilt. (Wilhelm) 158 | Wagner Sigmund 111 | Weber Adam 148 | Weil Bern |
| Valenta Johann XIII | Wogelsang Anna XIII | Wagner 148 | Weber Adam 151 | Weil The |
| Valenta Peter 162 | Woggenreuther 153 | Wagner Valentin 114 | Weber Alois 157 | Weiler Joh |
| Vallier Anton 108 | Woggenreuther Ernst 189 | Wad Johann 143 | Weber Alois 131 | Weiler W |
| Wagel Andreas 118 | Woggenberger Amal. 112 | Wader Job. Albrecht 145 | Weber Andreas 117 | " |
| Waidt Kaspar 92 | Wogt Egid 110 | Waderbauer Job. 143 | Weber Franz Kaver 87 | Weiler Sch |
| Wälz Johann 155 | Wogt Johannes 168 | Waderl August 146 | Weber Georg 158 | " |
| Wälzel Georg 85 | Wogt Josefine 154 | Wahl Jakob 161 | Weber Gottlieb 156 | " |
| Wälzel Josef 113 | Wogt Mar Karl 101 | Wahl Josef 148 | Weber Heinrich 87 | Weitmaier J |
| Wälzer Eduard 165 | Wogt Oskar 95 | Wahl Josef 155 | Weber Heinrich 107 | " |
| Wälzl Marie 77 | Woit Josef 131 | Wall Ludwig 129 | Weber Heinrich 140 | Weinber F |

| | | | | | | | | | |
|------------------|-----|---------------------|-----|----------------------|-----|-----------------------|------|----------------------|------|
| berger Elisabeth | 98 | Waldrich Friedrich | 168 | Weß Ragdalena | 76 | Wisse | 108 | Wirth Anton | 151 |
| berger Heinrich | 87 | Welle Christian | 151 | Wesenaus Ludwig | X | Wilmann Ferdinand | XIII | Wirth Christian | XI |
| berger Josef | 1X | Weller Johann | 117 | Westmeier Franz | 80 | Wilmmer Georg | 158 | Wirth Eduard | 96 |
| berger Juliane | 98 | Weller Franz | 114 | Westmeyer Franz | 85 | Wilmmerberger Josef | 146 | Wirth Jakob | 129 |
| | | Weller Theodor | 102 | Westmeyer Franz | 101 | Wilmnerer Friedrich | | Wirth Kontab | 95 |
| berger Maria | 152 | Wessel Ant. Friedr. | 117 | Wesphal | 107 | Wilmhel | 136 | Witzinger Franz | 119 |
| bert Peter | 126 | Wessel Franz | 166 | Wesig Emil Rich. | XI | Wilson Georg | 87 | Witznotten Josef | X |
| bert Maria | 123 | Wesl Johann Benno | 181 | Wesl Johann | 127 | Wimbauer Jakob | 125 | Witzner Albert | 131 |
| butner Ludwig | 162 | Wesl Konrad | 156 | Wesl Babette | 151 | Wimberger Kreszenz | 75 | Witzl Bernh. Joh. | |
| andt Anton | IX | Weslhofer Friedrich | 102 | Wich Johann | 163 | Wimmelbacher Georg | 136 | Witzl Ludwig | XI |
| ast Anna | 109 | Weslhofer Karl | 137 | Wich Joh. Gustav | 146 | Wimmer Apollonia | 181 | Witzl Adolf | 151 |
| ger Johann | 134 | Weslmann Otto | 143 | Wichtelhuber Frz. S. | 124 | Wimmer Johanna | 156 | Witzler Anton | 89 |
| ger Johann | 184 | Wesl Eduard Georg | 146 | Widelsky Johann | 128 | Wimmer Josef | 79 | Witzler Franz | XII |
| nann Gbr. M. | 99 | Weslhofer Theresie | 131 | Wiedemann Anton | 71 | Wimmer Josef | 99 | Witzerner Adam | 88 |
| nann Rorig XIII | | Weslich Franz | 118 | Wiedemann Anton | 82 | Wimmer Otto Andr. | 153 | Witzinger Georg | 164 |
| nann Peter | 86 | Wesl Heinrich | 110 | Wiedemann Joh. Ept. | 146 | Windl Georg | 115 | Witzinger Laver | 126 |
| | | Wesgenbach | 142 | Wiedemann Joh. Ant. | 168 | Winkl Mar | 118 | Witzmaier Johann | 116 |
| rich Hermann | 104 | Wende S. A. J. | 117 | Wiedemann Joh. Ant. | 165 | Winkel Josef | 182 | Witzmeyer Karl | XIII |
| sch Johann | | Wendel Anna | 103 | Wiedemann Konrad | 92 | Winkel Josef | 140 | Witzner Michael | 180 |
| shard Aug. | XI | Wendel Anton | 142 | Wiedemann Konrad | 92 | Winkel Josef | 140 | Witzneth Karl | 85 |
| h Heinrich | XI | Wendel Eduard | 108 | Wiedemann Otto | 113 | Windhager Joh | X | Witzl Georg Konrad | 80 |
| lert Josef | 114 | Wendl Georg | 127 | Wiedemann Otto | 119 | Windbier Brigitte | 105 | Witzl Johann | 83 |
| lert Karl | 154 | Wendel Heinz. Ad. | 115 | Wiedemayer Pauline | 84 | Windsorfer Johann | 148 | Witzl Mathias | 107 |
| lert Ludwig | 108 | Wendel Jakob | 164 | Wieden Anna | 168 | Windsorfer Lorenz | 187 | Witzl Mathias | 120 |
| lertl Simon | 115 | Wendel Joh. Martin | 166 | Wiedenmann Josef | 143 | Wiener Christian | 158 | Witzl Anton | 149 |
| h Jakob | 82 | Wendel Josef | 89 | Widenhofer Aug. X | 75 | Winner Johann | 118 | Witzl Josef Mar. | 151 |
| | | Wendl Ludwig | 187 | Widner Babette | 75 | Winkel Joh. Sibus | 129 | Witzl Simon | XII |
| Philipp | 162 | Wendl Otto | 98 | Widmann August | 140 | Wint Georg | 76 | Witzel Michael | 151 |
| Fransiska | 94 | Wendel Otto | 98 | Widmann Augst | 140 | Winklmeier Maria | 101 | Witzl Josef | 101 |
| Friedrich | 147 | Wenber Karl Otto | 136 | Widmann Frz. Paul | 86 | Winkler Anton | 159 | Witzenzeller Laver | 134 |
| Friedrich | 145 | Wenber Christof | 150 | Widmann Heinrich | 145 | Winkler Franz | 116 | Witzmann Frz. Paul | 158 |
| Georg | 77 | Wenber Karl Oskar | 186 | Widmann Josef | 81 | Winkler Johann | 152 | Witzmann Johann | |
| Georg | 167 | Wenbinger Josef | 183 | Widmann Josef | 86 | Winkler Josef | 89 | Witzmann Heinrich | 79 |
| Johann | 90 | Wenhner Adam | 145 | Widmann Konrad | 83 | Winkler Katharina | 108 | Witzmann Josef | 145 |
| Johann | 97 | Wenner Ludw. Ernst | 153 | Widmann Simon | 161 | Winkler M. Refusa | 126 | Witzmann Josef | 165 |
| Johann | 157 | Wenhner Martin | 95 | Widmann Simon | 161 | Winkler Nikolaus | 111 | Witzmann Karl | 151 |
| Jofef | 123 | Wenhner Max | 122 | Widmann Theresie | 162 | Winkler Peter | 124 | Witzmann Maria | 164 |
| Wesig) Sidor | | Weny Barbara | 105 | Widmann Otto Dr. | 119 | Winkler Peter | 124 | Witzmann Martin | 83 |
| vor) | 134 | Wenig Julius | 123 | Wiegand Jean | 97 | Winkler Laver | 75 | Witzmann Wilhelmine | 84 |
| Karl | XI | Wenig Maria | 128 | Wiegand Aloisa | 156 | Windsmaier Johann | 116 | Witzschner Vincenz | 126 |
| Katharina | 88 | Wenlauer Maria | 79 | Wid Johann | 77 | Winter Adam | 75 | Witzgall Elisabeth | 93 |
| leonhard | 147 | Wenzel Adam Job. | 145 | Wid Anna | 84 | Winter Albrecht | 128 | Witzl Wenzel | IX |
| Ragdalena | 162 | Wenzel Gustav | 92 | Wid Philipp | X | Winter Chr. Heinz | 137 | Witzl Wenzel | 87 |
| st Martin | 137 | Wenzel Joh. Leonh. | 83 | Wid Georg | 81 | Winter Josef | 144 | Witzl Josef | 168 |
| berger Anton | 97 | Wenzelburger J. S. | 120 | Wid Jakob | 145 | Winter Joh. Karl | 95 | Witzl Josef | 168 |
| born Karl | 87 | Wehr Laver | 166 | Wid Josef | 88 | Winter Ludwig | 82 | Witzl Martin | 108 |
| | | Werdhofer Wilhelm | 122 | Wieland Andreas | 73 | Winter Michael | 147 | Woblerl Felix August | |
| | | Wibrl Johann | 131 | Wieland Andreas | 73 | Winter Michael | 147 | Woblerl Felix August | |
| | | Wibrl J. Nep. Ludw. | 151 | Wieland Josef | 165 | Winter Michael | 159 | Wolff Adolf | 90 |
| | | Werner Alois | 159 | Wieland Michael | 143 | Winter Theresie | 75 | Wolff Alfreb | 90 |
| | | Werner Anton | 135 | Wieland Regine | 114 | Winter Wilhelmine | 75 | Wolff Friedrich | 95 |
| | | Werner August | 95 | Wid Anna | 84 | Winterer Kubolf | 168 | Wolff Friedrich | 126 |
| de Th. M. R. | 95 | Werner Christian | 163 | Wid Josef Emil | 153 | Wintermeier Kathar. | 96 | Wolff Georg | 78 |
| pl Josef | 79 | Werner Eduard | 86 | Wid Karl Kasulus | 78 | Winterstein Ernestine | 121 | Wolff Georg Philipp | X |
| nann Mar | 103 | Werner Ferdinand | 184 | Wid Ludwig | 88 | Witzmaier Johann | 91 | Wolff Hugo | 127 |
| iller Michael | 83 | Werner Fritz | 158 | Wid Josef | 88 | Witzneth Josef | 147 | Wolff Johann | 89 |
| r Maria | 88 | Werner Georg | 181 | Wid Josef | 88 | Witzinger Franz | 148 | Wolff Johann | 103 |
| lbaumerkasp. | 93 | Werner Josef | 77 | Wid Josef | 88 | Witzl Josef | 117 | Wolff Joh. Georg | 117 |
| | | Werner Josef | 143 | Wid Josef | 88 | Witzl Eugen | 125 | Wolff Joh. Wilhelm | 156 |
| felder J. G. | 114 | Werner Karl | 159 | Wid Josef | 88 | Witzl Josef | 95 | Wolff Josef | 103 |
| bed Katharina | 94 | Werner Maria | 134 | Wid Josef | 88 | Witzl Josef | 95 | Wolff Josef Ludwig | 134 |
| nn Otto | 88 | Werner Oskar | 134 | Wid Josef | 88 | Witzl Josef | 95 | Wolff J. S. | 117 |
| Fritz | 133 | Wernig Joh. Paul | 107 | Wid Josef | 88 | Witzl Josef | 95 | | |
| Frieda | 156 | Wertzberg Simon | 161 | Wid Josef | 88 | Witzl Josef | 95 | | |

| | | | |
|--|-------------------------|--------------------------|-----------------------------|
| Wolf Juliane . . . 117 | Wuß Engelbert . . . 93 | Zeiler Josef . . . 102 | Ziegand Wolfgang . . 128 |
| Wolf Karl . . . 105 | Wußte August . . . 95 | Zeiler Konrad . . . 83 | Ziegand Xaver . . . 118 |
| Wolf Karl Rudolf . 136 | Wuß Josef . . . 136 | Zeuner Joh. Bapt. 136 | Ziegelmayr Josef . . 157 |
| Wolf Lorenz . . . 138 | Zach Gebhard . . 143 | Zeiner Josef . . . 126 | Ziegler Anna . . . 78 |
| Wolf Theres . . . 152 | Zacher Reinhard . 114 | Zeiß Christian . . . 97 | Ziegler Heinrich . . . 87 |
| Wolf Wilhelm . . . 128 | Zacher Dionys . . 166 | Zeis Otto Wilhelm 151 | Ziegler Johann . . . 85 |
| Wohlfart Frz. K. F. 117 | Zacher Kreszenz . . 75 | Zeiß Wolfgang . . . 82 | Ziegler Josef . . . 78 |
| Wohlfahrt Gg. Chr. 95 | Zachhuber Mar . . 112 | Zeitler Martin . . . 146 | Ziegler Josef . . . 167 |
| Wohlfahrt Wilhelm 139 | Zachmann Martin . 145 | Zeitler Joh. Herm. 145 | Ziegler Marie . . . 113 |
| Wolffert Lorenz . . 165 | Zachma Franz . . . 127 | Zeitler Josef . . . 113 | Ziegler Rosa . . . 148 |
| Wolffhard Peter . . 75 | Zalinger Mar . . . 158 | Zeitler Kreszenz . . 101 | Ziegler Sigmund . . 77 |
| Wolffmüller Cyprian 111 | Zahn Josef . . . 149 | De Cecco Pietro . . 78 | Ziegner Franz Adolf VII 111 |
| Wolffram Joh. Veinb. Richard . . . 161 | Zahn Karl Friedrich 132 | Zeleuka Anton . . . 124 | Zieth Johann . . . 107 |
| Wolfframm Martin 158 | Zandel Wilhelm . . 75 | Zeller . . . 77 | Zieth Johann . . . 107 |
| Wolfram Erhard . . 166 | Zahner Emil Ferd. 164 | Zeller Georg . . . 90 | Zilles Martin . . . 104 |
| Wolfram Johann . 136 | Zanetti Jakob . . . 131 | Zeller Josefina . . 145 | Zimmermann Albert 100 |
| Wolfschmitt G. Chr. 95 | Zandra Emil . . . 145 | Zeller Julius . . . 124 | Zimmermann Georg 113 |
| Wolfsjohn Carl . . 88 | Zanni Luigi . . . 131 | Zeller Karl . . . 116 | Zimmermann Georg 131 |
| Wolfsblüter Anton . 87 | Zanni Josef . . . 158 | Zeller Xaver . . . 131 | Zimmermann Jakob 99 |
| Wolfskaid Jos. Ant. 108 | Zankl Paul . . . 109 | Zellhuber Josef . . 119 | Zimmermann Jos. D. 78 |
| Wolfsrausch Jeanette 110 | Zanuni Raimund . . 148 | Zeblicke Emil . . . X | Zimmermann Konrad 83 |
| Worré Peter . . . 125 | Zapf Johann . . . 80 | Zellner Georg . . . 106 | Zimpelmann Wilh. . 77 |
| Wotrakki Georg . . 84 | Zapf Johann Georg 129 | Zeller . . . 129 | Ziebnagel Anton . . 117 |
| Wotruba Johann XIII 111 | Zarner Andreas . . 164 | Zeller . . . 130 | Ziebnagl Anton . . . 149 |
| Wretschker Anton . 151 | Zauner Franz . . . 87 | Zellner Josef . . . 85 | Zindl Johann . . . 140 |
| Wunder Christian . 164 | Zauner Peter . . . 135 | Zellner Maria . . . 149 | Zinmeder Joh. Math. 79 |
| Wunder Frz. Xaver 145 | Zarrit Emmerich 131 | Zelt Anna . . . 163 | Zinner Pauline . . . XIII |
| Wunder Friz . . . 109 | Zdrachal Josef sen. 108 | Zent Franz . . . X | Zint Johann . . . 108 |
| Wunder Georg Veit 166 | Zdrachal Sigmund 101 | Zent Andreas . . . 84 | Zint Ludwig . . . 164 |
| Wundham Josef . . 119 | Zeb Margell . . . 93 | Zett Franz . . . 130 | Zint Louise . . . 146 |
| Wurst Albert . . . 138 | Zeb Martin . . . 80 | Zey Louise . . . 156 | Zinte Friz . . . 164 |
| Wurster Marg. . . X | Zehender Kaspar . . 146 | Zerbiniski Martha 121 | Zinte Georg . . . 161 |
| . . . 143 | . . . 154 | Zermel Emil . . . 163 | Zinler Babette . . . 92 |
| Würth Ludwig . . . 151 | Zehändner Michael 147 | Retzl Wilhelm . . 156 | Zinsmeister Georg . 129 |
| Wurzel Simon Abr. 127 | Zehetmair Johann . 92 | Zehmeier Georg . 128 | Zinsmeister Peter . 114 |
| Wurzer Georg . . . 90 | Zeier Franz Jos. . 152 | Zibulka Karl . . . 108 | . . . 165 |
| Wurzer Georg . . . 134 | Zeiler Georg . . . 80 | Ziedler Gustav . . 115 | Zinginger Anton . . 79 |

Mord und Tötung:

Amberg 82. Augsburg 81, 150. Deggendorf 119, 135, 141, 165. Tullach (Baden) 119. Eichstätt 129, 142. B. (Baden) 107, 110, 111, 122, 125. Leipzig (Sachsen) 160. Mainz (Sachsen) 142, 148. Remmingen 117. Mannheim 127, 129, 132, 150. Ulm (Württ.) 140. Würzburg 139, 141.

Raub, Erpressung, Körperverletzung, Brandstiftung:

Amberg 96, 159, 167. Bamberg 167, 167. Darmstadt 167, 167. Deggendorf 119, 141, 147, 149, 164. Tullach (Baden) 119. Eichstätt 129, 133, 142. Ellwangen (Württ.) 93. Hof 123, 137. Karlsruhe (Baden) 122. Mannheim (Baden) 132, 149. München 77, 80. Rossbach (Baden) 94. Baffau 100, 162. Ravensburg (Württ.) 100, 138, 141. Schweinfurt 77. Straubing 105. Traunstein 154. Ulm (Württ.) 141. Waldborn (Württ.) 100, 138, 141.

Verbrechen und Vergehen wider die Sittlichkeit:

Amberg 94, 161. Achaffenburg 114. Augsburg 134. Darmstadt (Hessen) 105. Eichstätt 105, 115. Ellwangen (Württ.) 113. Hall (Württ.) 128. Landau (Pfalz) 130. Meiningen (Sachs.-Mein.) 86. Schweinfurt 137. Traunstein 82.

Münzverbrechen:

Fürth 148, 155. Karlsruhe (Baden) 101, 107. Ulm (Württ.) 111.

Kirchen- und Opferstock-Diebstähle:

burg 75. Ebersberg 92. Ellwangen (Württ.) 147. Fürtth 161. Mannheim (Baden) 157. München 151. Nürnberg 157. Passau 142. Ulm (Württ.) 87.

Diebstähle an Geld, Wertpapieren, Schmuck u.:

77, 83, 89, 90, 99, 139, 153, 156, 162, 163. Ansbach 107, 124. Aichaffenburg 80, 140. Augsburg 80, 106, 129, 146, 152, 117, 153, 167. Bayreuth 120. Brixen (Tirol) 124, 146, 164. Deggendorf 115, 120, 123, 128, 146, 1. Eferding (Oberöterr.) 146. Eger (Böhmen) 148. Eichstätt 100, 142, 146, 150, 151. Erlangen 96. Fürtth 78, 86, 123. Frankenthal 113, 140, 162. Freising 109. Hall (Württ.) 95, 107, 123, 128, 129, 182, 196, 137, 189, 149, Heilbrunn (Baden) 87, 135, 139. Heilbronn (Württ.) 154. Hof 90, 137. Homburg (Pfalz) 146. Innsbruck (Tirol) 187. Karlsruhe (Baden) 135, 137. Kaiserslautern 161. Kempten 137, 153. Kronach 153. Leutkirch (Württ.) 149, 150, im (Baden) 105, 107, 108, 111, 126, 166. Mainz (Hessen) 141, 142. Memmingen 157. Mergentheim (Württ.) 77, München 93, 96, 99, 114, 115, 148, 167, 168. Mosbach (Baden) 100. Neuburg a.D. 117, 139. Nördlingen 149, 178, 92, 112, 130, 161. Otterberg (Pfalz) 96. Passau 80, 85, 87, 90, 96, 101, 109, 117, 118, 141, 162. Pforzheim 130, 137, 157. Ravensburg (Württ.) 80, 82, 85, 94, 96, 100, 118, 126, 138. Regensburg 76, 79, 98, 119, 139, Schwaz (Tirol) 83. Straubing 122, 132, 139. Stuttgart (Württ.) 105. Tübingen (Württ.) 133. Traunstein 75, 77, Ulm (Württ.) 85, 114, 126, 141, 144, 147, 149, 157, 161, 163, 165, 166, 168. Wiltsburg 119. Weiden 128. Würzburg 76, 117, 120, 137, 163, 164. Wolfstein (Niederbayern) 110.

Diebstähle an Effekten:

98, 100, 110, 112, 128, 139, 155, 165. Ansbach 87, 116, 168. Aichaffenburg 166. Augsburg 75, 82, 85, 92, 101, 103, 126, 134. Bamberg 98, 114, 183. Bregenz (Vorarlberg) 79, 112. Darmstadt (Hessen) 116. Deggendorf 130, 140, 53. Ellwangen (Württ.) 97. Fürtth 100, 113, 125, 140, 148. Frankenthal 91, 107, 162. Gaildorf (Württ.) 113. Württ.) 87, 88, 89, 90, 91, 103, 104, 107, 114, 133. Homburg (Pfalz) 115. Karlsruhe (Baden) 90, 132, 134, 136, Heilbrunn 148. Kempten 123, 131, 149. Coburg (Sachf.-Geb.-Gotha) 159, 162. Ruffein (Tirol) 83. Landshut 7., 85, 53. Leutkirch (Württ.) 78, 85, 107, 109. Mannheim (Baden) 103, 112, 124. Memmingen 102, 112, 137, 148, 179, 85, 90, 93, 96, 130, 158. Mosbach (Baden) 85, 103, 104, 119. Neuburg a.D. 108, 112, 122. Nürnberg 76, 88, 91, 96, 99, 101, 104, 110, 112, 118, 120, 122, 130, 134, 142. Passau 100, 104, 118, 146. Pfarrkirchen 76, Württ.) 92, 96, 112. Regensburg 92, 98, 105, 110, 112, 140, 154. Rosenheim 144. Schweinfurt 122. Stadt 78. Straubing 137. Traunstein 75, 109, 126. Ulm (Württ.) 87, 88, 99, 103, 108, 110, 112, 147, 153, 157, Wiltsburg 82. Wolfshut (Baden) 76. Würzburg 85, 103, 108, 110, 134, 141, 149, 163. Zweibrücken 150.

Diebstähle an Tieren:

Eichstätt 132. Weiden 105.

Gefohlene Legitimationen:

im (Baden) 78, 80. Nürnberg 109, 113. Passau 93, 94. Ravensburg (Württ.) 109. Rothenburg a. d. Tauber 155. Straubing 106.

Einmielschwindler und -Diebe:

Augsburg 164. Regensburg 152.

Taschendiebe:

Bamberg 117. Brixen (Tirol) 156. Leutkirch ((Württ.) 109.

Verdächtiger Besitz, aufgefundenne Effekten:

Augsburg 143. Bamberg 163. Deggendorf 122, 168. Heilbrunn (Württ.) 79. Hof 156. Karlsruhe (Baden) 85. Kempten 88. Coburg (Sachf.-Geb.-Gotha) 137. Landshut 105, 107, 110. Ludwigshafen a/Rh. 121. Mannheim (Baden) 149. Neuburg a.D. 131. Regensburg 112. Straubing 92. Stuttgart (Württ.) 105. Traunstein 118. Ulm (Württ.) 154.

Betrug, Unterschlagung, Wechselfälschung, Hochstapler, italienische Bandendiebe u.:

163. Aichaffenburg 146. Augsburg 87, 102, 134, 153. Bamberg 80, 163. Bregenz (Vorarlberg) 91, 96, 112, 118, 161, 94, 96, 114, 119. Freising 168. Hall (Württ.) 111. Heilbrunn (Baden) 107. Karlsruhe (Baden) 91, 104, 112, 1. Kempten 130. Coburg (Sachf.-Geb.-Gotha) 183, 137. Leutkirch (Württ.) 105. Mannheim (Baden) 111, 128, 1. Regensburg 77. Mergentheim (Württ.) 105. München 89, 158. Mosbach 110, 119. Mosbach (Baden) 100. Neuburg a.D. 166. Pforzheim (Baden) 133. Regensburg 94. Rosenheim 99. Schweinfurt 126. Ulm (Württ.) 140, 149, Würzburg 82, 85, 87, 163.

Unbekannte Verhaftete:

Kugöburg 149. Bogen 109. Bogen (Tirol) 125. Deggenhof 112, 136. Ebersberg 106. Füssen 159. Gungenbad
 Heidelberg (Baden) 106. Heilbronn (Württ.) 89. Kempten 142, 156. Lichtenfels 99. Lindau 159. Ludwigschloß
 Reunburg vjB. 110. Baffau 106. Rebau 133. Rain 123. Rotenburg a/Lauber 113. Salzburg 154. Straub
 Bad Tölz 104. Traunstein 136. Vichtach 165. Wegscheid 150. Weisheim 120.

Entsprungene Gefangene:

Amberg 130. Kugöburg 125, 129. Baden-Baden 138. Donaueschingen 93. Ebrach 141. Fürth 125. Frankfurt
 Heilbronn (Württ.) 108. Hof 163. Kempten 115. Landshut 79, 130, 142. Memmingen 125. Oberriedach 108.
 88. Uffenheim 82. Würzburg 118.

Unsichere Heerespflichtige:

Alzenau 143. Biberach (Württ.) 108. Dingolfing 106 165. Erlangen 131. Hof 77. Landshut 99, 147. München
 135, 137, 143, 145, 146, 153, 157, 162. Baffau 153. Pfarrkirchen 126, 131. Rodenhausen 82. Sonthofen 145. Salzb
 142. Wasserburg 88, 102, 153. Weissenburg a/S. 142.

Vermißte Personen:

Bamberg 128. Bayreuth 148. Dürnbuch 102. Freiburg (Baden) 91. Gilgartsberg 100. Kulmbach 87. Memmingen
 135. Mülhausen i/Saß 97. München 92, 97, 126. Nodsbach (Baden) 109. Offenburg (Baden) 126. Baffau 96.
 i. B. (Sachsen) 94. Wegscheid 149.

Aufgefundene Leichen:

Amberg 150. Kugöburg 98, 154. Fürth 142, 147. Hächstätt a/D. 111. Mannheim (Baden) 149. Memmingen
 Weiden 128.

Entführung:

Roßing 77.

Verlorene Gegenstände:

Heidelberg (Baden) 142. München 164. Nürnberg 101.



Nachbezeichnete Strafen sind, falls nicht ausdrücklich anderweitige Bestimmung getroffen ist, zu vollziehen und die veranlassenden Gerichte vom Vollzuge in Kenntniß zu setzen. Letzteren liegt die Notifikation der eingetretenen Erwidrigungen an die Redaction ds. Bl. ob.

Verurteilt wurden :

1. **Becker** Franz, led. Dienstknecht von Waldangeloch, bad. N.-G. Sinsheim, geb. dort 20.6.75, vom Schöffenger. des großh. bad. N.-G. Weinheim am 23.10.1901 weg. Diebstahls 2 Wochen Gef. (5340 II.)
2. **Becker** Karl, Hausierer von Kaiserslautern, geb. 12.8.65, vom Schöffenger. München I am 29.11.1901 weg. Beleidigung 1 Woche Gef. u. 5 Tage Haft. B.-L. 27515
3. **Brehm** Karl, led. Aufstreicher, geb. 21.11.80 in Binger, vom f. N.-G. Arnstorf am 17.11.1901 weg. Ueberr. der Gewerbeordnung 5 Tage Haft event. 8 M. B.-L. 344.
4. **Burgstaller** Auguste, Schlossersfrau von München, geb. 17.8.80, vom Schöffenger. München I am 26.11.1901 weg. Gewerbsunzucht 3 Wochen Haft. B.-L. 27217.
5. **Di Maria** Giuseppe, led. Schreiner von Tarcento, Prov. Udine, Italien, geb. dort 21.9.73, vom f. N.-G. Traunstein am 26.11.1901 weg. unbesugten Waffentragens 8 Tage Haft. B.-L. 1114.
6. **Engl** Rosina, verh. Tagelöhnerin von Oberalteich, B.-M. Bogen, geb. 11.2.66, vom f. N.-G. Bogen am 15.3.1901 weg. Wannenbruch 8 Tage Haft.
7. **Gebhardt** Elise, Prostituirte von München, geb. 27.4.76, vom f. N.-G. München I am 8.11.1901 weg. Streunens 9 Tage Haft. B.-L. 27025.
8. **Göhl** Karl, Gürtler von München, geb. 16.7.80, vom Schöffenger. München I am 21.10.1901 weg. Betrugs 1 Woche Gef. B.-L. 24504.
9. **Groß** Josef, led. Binger von Deidesheim, geb. dort 19.11.75, vom Schöffenger. Dürkheim am 23.8.1901 weg. Bedrohung u. N. 14 Tage Gef. u. 14 Tage Haft. B.-L. 1548.
10. **Hägelberger** Sebastian*), led. Kutscher von Hermannsdorf, B.-M. Büsbiburg, geb. 1873, vom f. N.-G. Garmisch am 24.8.1901 weg. Ueberr. verkehrspol. Vorschriften 6 Tage Haft event. 12 M. B.-L. 432.
*) Zul. Weil. 20 Ziff. 1268 (1901).
11. **Herboth** Josef, Fabrikarbeiter von Oggersheim, N.-G. Ludwigshafen a/Rh., geb. dort 18.12.82, vom Schöffenger. Frankenthal am 29.5.1901 weg. Körperverl. 1 Mt. 14 Tage Gef. Einl.-Ort: nächstes Ldg.-Gef. B.-L. 590.
12. **Herrmann** Ludwig, led. Müller von Herrn. N.-G. Eagenfelden, geb. dort 14.8.84, vom Schöffenger. Dachau am 12.11.1901 weg. Sachbeschädigung 3 Mte. Gef. Einl.-Ort: Gef.-Anstalt Niederschönenfeld. N.-L. 888.
13. **Hühner** Leonhard, Tagner von Seibeldingen, B.-M. Landau, Pfalz, geb. 1879, vom f. N.-G. Annweiler am 1.10.1901 weg. Körperverl. 5 Tage Gef. B.-L. 749.
14. **Hüttermann** Karl Friedrich, verh. Maschinist von Mansfeld, geb. 15.1.63 in Burgörner, im Mansfelder Gebirgskreis, Rhb. Verfeburg, vom f. N.-G. Ludwigshafen a/Rh. am 22.3., 16.5. u. 29.5.1901 weg. Nichtanhalten zum Schulbesuch 13 Tage Haft aus 20 M. B.-L. 2623. 2873. 2934.
15. **Vink** Franziska, Kellnerin von Wittlingingen, B.-M. Dillingen, geb. 15.6.77, vom Schöffenger. München I am 8.11.1901 weg. Unterschlagung 4 Tage Gef. für 12 M. B.-L. 26055.
16. **Wabeser** Josefa, Fabrikarbeiterin, zul. in Wiener-Neustadt, geb. 4.7.74 in Gangkofen, vom f. N.-G. Passau am 25.8.1901 weg. Unflugs 3 Wochen Haft. B.-L. 1256.
17. **Wabeser** Thomas, Maurer in Schärding, Oberösterreich, geb. 15.10.76 in Gangkofen, vom f. N.-G. Passau am 25.8.1901 weg. Unflugs 14 Tage Haft. B.-L. 1201.
18. **Weißner** Christian*), led. Lotterielektur von Darmstadt, geb. 5.3.67 in Rodenberg, Hessen, vom Schöffenger. Scheinfeld am 14.11.1900 weg. Ueberr. in Bezug auf Glücksspiele 20 Tage Haft event. 60 M. B.-L. 313. 314.
*) Zul. Weil. 19 Ziff. 1207. (1901).
19. **Wery** Ludwig, Schlosser, geb. 2.7.83 in Florj. N.-G. Kandel, vom Schöffenger. Germersheim am 12.11.1901 weg. Sachbeschädigung 3 Wochen Gef. B.-L. 780.

20. **Wöble** Ludwig, led. Hausknecht von Kreuzthal, B.-M. Kempten, geb. 5.8.83 in Obergünzburg, B.-L. Markt Oberdorf, vom I. A.-G. Kempten am 16.10.1901 weg. verbotenen Waffentragens 4 Tage Gef. B.-L. 1104.
21. **Hauff** Heinrich, led. Maurer von Bingle, Bez.-H. Reutte, Tirol, geb. 27.8.80 in Hof (? — vermutlich Holz; die Red.) Ode. Bingle, vom I. A.-G. Kempten am 30.8.1901 weg. falscher Namensangabe 4 Tage Haft für 10 *M* B.-L. 956.
22. **Niedermaier** Mathias, verh. Tagelöhner von Attaching, B.-M. Freising, geb. 29.4.45, vom Schöffenger. Freising am 22.10.1901 weg. Diebstahls 1 Tag Gef. B.-L. 923.
23. **Holl** Theodor, led. Zimmermann, geb. 10.5.77 in Erbstadt, Vdr. Hanau, preuß. Prov. Hessen-Nassau, vom großb. bad. Schöffenger. Mannheim am 19.10.1901 weg. Unterschlagung 3 Wochen Gef. (45884.)
24. **Siermaier** Johann, Knecht von München, geb. 31.7.76, vom I. A.-G. München I am 12.10.1901 weg. Uebertr. ortspol. Vorschriften 6 Tage Haft für 18 *M* B.-L. 25291.
25. **Papinetti** Johann, Ziegelkaffordant von Buja, Prov. Udine, Italien, geb. 1.1.47, vom Schöffenger. München am 12.11.1901 weg. Vergehen w. d. Gew.-Ord. 10 Tage Gef. für 60 *M* B.-L. 26357.
26. **Hamming** Max, led. Spinnereiarbeiter, geb. 12.2.84 in Hof, vom Schöffenger. Hof am 22.6.1900 weg. Diebstahls 7 Tage Gef. B.-L. 969.
27. **Riefer** Rosa, Commissionärsfrau von Konstanz, geb. 30.1.70, vom Schöffenger. München I am 16.4.1901 weg. Betrug u. A. 25 Tage Gef. u. 5 Tage Haft für 25 *M* B.-L. 17348.
28. **Sauer** Franz, verh. Kellner, geb. 31.3.78 in Würzburg, vom I. A.-G. Kitzingen am 17.8.1901 weg. Unterschlagung 5 Tage Gef. B.-L. 428.
29. **Schilling** Johann, Dienstknecht von Neuß, Rgb. Düsseldorf, Preußen, geb. 17.11.80, vom I. A.-G. Elmloch am 4.6.1901 weg. Uebertr. der Dienstenord. 6 Tage Haft. B.-L. 491.
30. **Schleich** Josef, verh., geb. 23.3.59, u.
31. **Schleich** Andreas, led., geb. 31.11.81, beide Kammbauer von Alt-Possigkau (Postrečov Stary.) Bez.-H. Znojmo (Domažlice), Böhmen, dort geboren, vom I. A.-G. Kempten am 16.7.1901 weg. groben Unfugs je 4 Tage Haft für je 8 *M* B.-L. 951. 952.
32. **Cerk** Hans, Student, geb. 14.9.76 in St. Petersburg als Sohn des Ostar **Cerk** u. der Olga geb. dort vom Schöffenger. Karlsruhe (Baden) am 15.5.1901 weg. Weibedigung 5 Tage Gef. Zahlung der Geldstrafe von 30 *M* befreit vom Vollzug der stellvertretenden Freiheitsstrafe. Nr. 35183.
33. **Sinck** Maria, led. Lehrling von Rimau, Desierr., geb. 6.12.86, vom Schöffenger. München I am 21.9.1901 weg. Unterschlagung u. A. 2 Wochen Gef. Einl.-Ort: nächstes Ldg.-Gef. B.-L. 22193.
34. **Spitz** Maria, Modellsteherin von Dillingen, geb. 19.2.86, vom Schöffenger. München I am 12.10.1901 weg. Diebstahls 4 Tage Gef. B.-L. 23732.
35. **Steidl** Johann, led. Steinträger u. Korbmacher von Disenbach, geb. 25.10.78 in Regensburg, vom I. A.-G. Regensburg I am 12.12.1901 weg. Bettels 10 Tage Haft. B.-L. 2152.
36. **Strack** Johann, Tagelöhner von Deisingen, B.-M. Günzburg, geb. 7.4.35, vom I. A.-G. Landsberg am 22.6.1900 weg. Bettels 4 Tage Haft. B.-L. 440.
37. **Treich** Georg, Schreiner von Hayingen, D.-M. Münsingen, geb. dort 3.2.79, vom I. A.-G. Ramburg am 10.10.1901 weg. Unfugs 6 Tage Haft. B.-L. 561.
38. **Umfachneider** Bernhard, led. Säger von Laufen, D.-M. Kottweil, geb. dort 19.8.82, vom I. A.-G. Kempten am 16.10.1901 weg. verbotenen Waffentragens 4 Tage Haft. B.-L. 1130.
39. **Wilslein** Konrad, Monteur von Rastereith, Bez.-H. Innsb. Tirol, geb. 9.2.79, vom Schöffenger. München am 21.10.1901 weg. gef. Körperverl. 3 Wochen Gef. B.-L. 24510.
40. **Wimmer** Josef, Tagelöhner, geb. 8.6.82 in München, vom Schöffenger. Höchst a. M. (Preußen) am 27.10.1901 weg. Widerstands u. groben Unfugs 1 Woche Gef. u. 10 Tage Haft. D 29101.

Widerrufe aus den Jahren:

| 1896: | 513. | 1897: | 568. | 1900: | 991. | 1107. | | | | | | | | | |
|-------|-------|-------|-------|-------|-------|-------|-------|-------|-------|-------|-------|-------|-------|-------|-------|
| 1901: | 40. | 279. | 347. | 612. | 683. | 700. | 791. | 901. | 1028. | 1061. | 1077. | 1087. | 1113. | 1193. | 1200. |
| | 1211. | 1250. | 1253. | 1255. | 1276. | 1287. | 1314. | 1323. | 1341. | 1372. | 1406. | 1412. | 1423. | 1440. | |
| | 1450. | 1460. | 1487. | 1488. | 1498. | 1502. | 1517. | 1526. | | | | | | | |



Nachbezeichnete Strafen sind, falls nicht ausdrücklich anderweitige Bestimmung getroffen ist, zu vollziehen und die Veranlassenden der Vollzüge in Kenntniß zu setzen. Letztere liegt die Notifikation der eingetretenen Eridigungen an die Redaktion des Bl. ob.

Verurteilt wurden:

41. **Barnstein** Heinrich, Bäcker von Göttilkofen, Gde. Dietelskirchen, N.-G. Vilsbiburg, geb. 22.2.82, vom f. N.-G. Augsburg am 11.4.1901 weg. Ueberr. der Straßenpol. u. N. 5 Tage Haft aus 23 M. B.-L. 2051.
42. **Beck** Max, Lotteriekollektor von Schwerin, geb. 3.12.60, vom f. N.-G. Augsburg am 20.12.1900 weg. unerl. Loosvertrieb 10 Tage Haft aus 100 M. B.-L. 2938.
43. **Blöchlinger** Heinrich, led. Tagelöhner von Leoprechting, N.-G. Passau, geb. 9.1.79, vom Schöffenger. Reichenhall am 17.7.1901 weg. Körperverl. 14 Tage Gef. Einl.-Ort: nächstes Ldg.- od. lbg. Ausschüß-Gef. B.-L. 411.
44. **Buchinger** Ignaz, led. Maurer von Ritterschlag, Bez.-G. Zwettl, Niederösterreich, geb. dort 11.10.58, z. Bt. angebl. in oder bei Salzburg, vom Schöffenger. Reichenhall am 26.6.1901 weg. Körperverl. 6 Wochen Gef. Einl.-Ort: nächstes Ldg.- od. lbg. Ausschüß-Gef. B.-L. 375.
45. **Burger** Otto, Tagelöhner von Augsburg, geb. 17.12.57, vom f. N.-G. Augsburg am 10.9.1901 weg. Bettels 4 Tage Haft. B.-L. 2913.
46. **Demel** Xaver, Tagelöhner von Großengriedl, N.-G. Neuburg v/B., geb. 28.12.80, vom f. N.-G. Augsburg am 21.7.1901 weg. Bettels 8 Tage Haft. B.-L. 2269.
47. **Förg** Bius, led. Bürstenbinder von Adelshofen, B.-M. Bruck, geb. dort 16.1.69, vom f. N.-G. Traunstein am 22.11.1900 weg. Ueberr. der Gew.-Ord. 4 Tage Haft event. 8 M. B.-L. 976100.
48. **Gebhardt** Georg, led. Wasserbauarbeiter von Moosburg, B.-M. Freising, geb. dort 16.1.69, vom Schöffenger. Tegernsee am 28.2.1901 weg. Beleidigung 10 Tage Gef.
49. **Gigl** Georg, led. Tagelöhner von Buch, N.-G. Starnberg, B.-M. München II, geb. dort 7.2.72, vom f. N.-G. Kempten am 10.12.1901 weg. Hausfriedensbruch 7 Tage Gef. B.-L. 1119.
50. **Glöckl** Johann, Metzger von Schwandorf, geb. 19.6.61, vom f. N.-G. Eimbach am 28.6.99 weg. Unfug u. N. 5 Tage Haft. B.-L. 262190.
51. **Gutbrod** Max, Tagelöhner von München, geb. 16.1.83, vom f. N.-G. München I am 10.4.1901 weg. Bettels 3 Wochen Haft. B.-L. 16824.
52. **Hauer** Max, led. Schmied, zul. Straßenbauarbeiter in Tegernsee, geb. 11.2.78 in Leib, Preußen, vom Schöffenger. Tegernsee am 12.9.1901 weg. Körperverl. 3 Wochen Gef. Einl.-Ort: nächstes Ldg.-Gef. N.-B. 317.
53. **Höbl** Franz Xaver, led. Wasserbauarbeiter von Böhmjosef, N.-G. Waldkirchen, B.-M. Wolfstein, Niederbayern, geb. 14.2.76 in Alttraunheim, N.-G. Vilsbiburg, vom Schöffenger. Weilheim am 12.6.1901 wegen Berens 14 Tage Haft. B.-L. 816.
54. **Hof** Eduard, Schlosser von Stadtadt a/Main, B.-M. Mischaffenburg, geb. 19.6.76, vom f. N.-G. Mischaffenburg am 10.10.1900 weg. Unfug 5 Tage Haft aus 13 M. B.-L. 256.
55. **Holzer** Wilhelm, Photograph von München, geb. 14.8.73, vom f. N.-G. München I am 22.10.1901 wegen groben Unfug 4 Tage Haft für 12 M. B.-L. 27071.
56. **Knitel** Heinrich, led. Konditor, geb. 3.11.80 in Rottenburg a/M., Württ., vom f. N.-G. Traunstein am 6.12.99 weg. Bedrohung 10 Tage Gef. Einl.-Ort: nächstes Ldg.- oder lbg. Ausschüß-Gef. B.-L. 351199.
57. **Lutz** Johann, Tagelöhner von Ruppenhausen, N.-G. Zusmarshausen, geb. 19.10.50, vom f. N.-G. Augsburg am 29.8.1901 weg. Bettels 8 Tage Haft. B.-L. 2817.
58. **Lutz** Karl, Tagelöhner von Jfen, N.-G. Haag, B.-M. Wasserburg, geb. 17.7.84, vom f. N.-G. München I am 12.12.1901 weg. Bannbruch u. N. 10 + 5 = 15 Tage Haft. B.-L. 29109.
59. **Matter** Wilhelm, led. Kaufmann von Mischaffenburg, geb. dort 6.9.85, vom f. N.-G. Mischaffenburg am 13.6.1901 weg. Unfug u. N. 4 Tage Haft. B.-L. 704.
60. **Mair** Anton, led. Dienstknecht von Leeder, N.-G. Buchloe, B.-M. Kaufbeuren, geb. 7.7.65 in Kott, vom Schöffenger. Schongau am 6.12.1901 weg. Betrug 1 Woche Gef. B.-L. 484.

61. **Mayerhofer** Sabine, Mäurerstochter von Högling, A.-G. Nibling, geb. 30.6.81 in Heufeld, vom f. A.-G. Remnath am 26.10.1901 weg. Konkubinats 6 Tage Haft statt 12 \mathcal{A} B.-L. 716.
62. **Meinl** Philipp, Lokomotivführer in Privatdienst von Rehau, geb. dort 6.3.74, vom f. A.-G. Remnath am 26.10.1901 weg. Konkubinats 6 Tage Haft statt 12 \mathcal{A} B.-L. 715.
63. **Merl** Max, Uhrmacher u. Tagelöhner von Schönberg, A.-G. Regenstau, geb. 8.10.78, vom f. A.-G. Augsburg am 27.6.1901 weg. Unfugs 10 Tage Haft. B.-L. 2113.
64. **Müller** Otto, verh. Drechler u. Komiter von Dresden, geb. dort 23.9.78, vom Schöffenger. Straubing am 25.9.1901 weg. Körperverl. u. A. 3 Tage 7/8 Stunden Gef. (Reißstrafe.) B.-L. 1473.
65. **Nebenzahl** Adolf, Kaufmann von Wisniz, Oesterreich, geb. 25.7.80, zul. wohnhaft in Fürth, vom f. A.-G. Bayreuth am 7.6.1901 weg. Ueberr. des Hausierfeuerwerksbes 6 Tage Haft statt 18 \mathcal{A} B.-L. 999.
66. **Nietrich** Jakob, Tagelöhner von Irsee, A.-G. Kaufbeuren, geb. 14.4.73, vom f. A.-G. Augsburg am 12.9.1901 weg. Unfugs u. A. 5 Tage Haft. B.-L. 2984.
67. **Pollinger** Anna, Kellnerin von Obergroßheim, Gde. Berg im Gau, A.-G. Schrobenhausen, geb. 25.9.81, vom f. A.-G. Neuburg a/D. am 1.12.1901 weg. Arbeitsscheue 14 Tage Haft. B.-L. 1348.
68. **Reindel** Agnes, Prostituirte von Magdeburg, geb. 25.3.75, vom f. A.-G. München I am 9.11.1901 weg. Sittenpol.-Ueberr. 7 Tage Haft. B.-L. 26661.
69. **Reiter** Georg, Tagelöhner von München, geb. 23.4.49, vom f. A.-G. München I am 5.10.1901 weg. groben Unfugs 14 Tage Haft. B.-L. 29232.
70. **Richter** Maria, geb. **Appel**, Ehefrau des Tagelöhners Adam Richter in Mannheim, geb. 5.9.57 in Oettingen, bad. B.-A. Bruchsal, vom großh. badiſchen A.-G. Mannheim am 23.10.1901 weg. Unterſchlagung 1 Bode Gef. (46777).
71. **Riehl** Johann, Dienſtnecht von Schafberg, A.-G. Furtch, geb. 4.1.75, vom f. A.-G. Furtch am 3.12.1901 weg. Widerſtands u. A. 6 Wochen Gef. u. 2 Wochen Haft. B.-L. 204101.
72. **Roßhale** Viktor, Schuhmacher u. Tagelöhner von Landau a/Rh., geb. 10.5.67, vom f. A.-G. Roßthau am 21.11.1901 weg. Sachbeschädigung 14 Tage Gef. B.-L. 585.
73. **Saffer** Heinrich, verh. Rasseur von Bamberg, geb. dort 29.1.64, vom f. A.-G. Regensburg I am 30.7.1901 weg. Ueberr. der Gew.-Ordn. 10 Tage Haft aus 30 \mathcal{A} B.-L. 2187.
74. **Schaffarz** Medarud, led. Maler, geb. 8.6.64 in Graz, vom Schöffenger. Tegernsee am 1.8.1901 weg. Betrugs 1 Woche Gef. A.-B. 221.
75. **Schöbel** Maria, Dienſtmagd von Straßberg, A.-G. Schwabmünchen, geb. 15.3.79, vom f. A.-G. Augsburg am 31.7.1901 weg. Bannbruchs 1 Woche Haft. B.-L. 2554.
76. **Schönbauer** Augustin, led. landwirthſchaftl. Tagelöhner von Blossersberg, A.-G. Biechtach, geb. 26.8.71 in Gnad. Gde. Kollnburg, A.-G. Biechtach, vom f. A.-G. Biechtach am 4.9.1901 weg. Nichtbefolgung eines Unterſommensauftrages 28 Tage Haft. A.-B. 437101.
77. **Scherle** Michael, led. Handelsmann von Unterdeuffteten, D.-A. Graßheim, geb. dort 28.2.59, vom f. A.-G. Jüssen am 15.10.1900 weg. groben Unfugs 6 Tage Haft. B.-L. 393.
78. **Throner** Josefa, Prostituirte von München, geb. 17.12.75, vom f. A.-G. München I am 9.8.1901 weg. Sittenpol.-Ueberr. 4 + 4 = 8 Tage Haft. B.-L. 26275.
79. **Weiß** Theresia, Fabrikarbeiterin von Augsburg, geb. 9.6.79, vom f. A.-G. Augsburg am 17.8.1901 weg. Unterſchlagung 3 Wochen Gef. Einl.-Ort: nächstes Ldg.-Gef. B.-L. 2696.
80. **Wichter** Simon, Tagelöhner von München, geb. 31.5.81, vom f. A.-G. München I am 11.6.1901 weg. Forſtrevels 7 Tage Haft für 15 \mathcal{A} B.-L. 26510.
81. **Wittmann** Josef, Mäſer von Hindling, A.-G. Nibach, geb. 11.3.77, vom f. A.-G. Augsburg am 14.5.1901 weg. Körperverl. 5 Tage Gef. aus 30 \mathcal{A} B.-L. 2511.

Widerrufe aus den Jahren:

| | | | | | | | | | | | | | | | | | | | |
|-------|-------|-------|-------|-------|-------|-------|-------|-------|-------|-------|-------|-------|-------|-------|--|--|--|--|--|
| 1898: | 699. | 1019. | | | | | | | | | | | | | | | | | |
| 1899: | 529. | 1318. | | | | | | | | | | | | | | | | | |
| 1900: | 223. | 299. | 520. | 1031. | 1366. | | | | | | | | | | | | | | |
| 1901: | 99. | 341. | 379. | 561. | 574. | 628. | 731. | 884. | 928. | 955. | 1015. | 1036. | 1043. | 1088. | | | | | |
| | 1136. | 1239. | 1258. | 1261. | 1274. | 1286. | 1298. | 1365. | 1420. | 1435. | 1451. | 1459. | 1468. | 1486. | | | | | |
| | 1481. | 1485. | 1489. | 1492. | 1496. | 1504. | 1509. | 1511. | 1519. | 1520. | 1532. | | | | | | | | |
| 1902: | 4. | 8. | 15. | 20. | 37. | 38. | 40. | | | | | | | | | | | | |



Nachbezeichnete Strafen sind, falls nicht ausdrücklich anderweitige Bestimmung getroffen ist, zu vollziehen und die veranlassenden Gerichte vom Vollzuge in Kenntnis zu setzen. Letzterem liegt die Notifikation der eingetretenen Erledigungen an die Redaktion des Bl. ob.

Verurteilt wurden:

82. **Baumann** Jakob, Flaschner von Ohlangen, K.-G. Hilpoltstein, geb. 19.8.83, vom f. K.-G. Nürnberg am 22.8.1901 weg. Weisstragens u. A. 4 Tage Haft statt 12 M. B.-L. 8605.
83. **Baumann** Johann, led. Schäfer von Haunsheim, K.-G. Lauingen, geb. dort 8.12.49, vom f. K.-G. Burgau am 4.11.1901 weg. Weisstragens 4 Tage Haft aus 20 M. B.-L. 10.
84. **Baumgärtner** Johann Franz, led. Gärtner von Nürnberg, geb. 9.11.72, vom f. K.-G. Nürnberg am 7.10.1901 weg. Unfugs 6 Tage Haft statt 18 M. B.-L. 9862.
85. **Bär** Georg, led. Metallruder von Altenplos, K.-G. Bayreuth, geb. 28.2.84, vom f. K.-G. Nürnberg am 21.8.1901 weg. Forstrevells 10 Tage Haft statt 21,85 M. B.-L. 1511.
86. **Beerstecher** Otto Friedrich, led. Schlosser von Stuttgart, geb. 7.1.75, vom f. K.-G. Würzburg am 18.7.1901 weg. Ruhestörung u. A. 8 Tage Haft. B.-L. 1843/01.
87. **Beig** Rosina, Blumenmacherin von München, geb. 5.6.82, vom f. K.-G. München I am 30.8.1901 wegen Gewerbsunzucht 14 Tage Haft. B.-L. 29339/01.
88. **Büger** Lina, Kellnerin von Wattenheim, K.-G. Grünstadt, B.-M. Frankenthal, geb. 13.12.79, vom f. K.-G. München I am 25.10.1901 weg. Gewerbsunzucht 8 Tage Haft. B.-L. 29171/01.
89. **Bihar** Eduard, Lotteriekollektleur, geb. in Budapest, auf. dort wohnhaft, vom großh. bad. K.-G. Karlsruhe am 13.9.97 weg. Ueberrt. des § 79 Biff. 2 B.-St.-G.-B. 2 Wochen Haft event. 80 M. Geldstr. (1886.) — Erneuerung des Ausschreibens v. 14.1.1900 Nr. 1411; Beil. 1900 Nr. 3 Biff. 87.
90. **Birkel** Maria, led. Wäscherin von Haus, Bez.-G. Landeck, Tirol, geb. 18.11.63 in Persuchsberg, Bez.-G. Landeck, vom f. K.-G. Kempten am 29.10.1901 weg. groben Unfugs 4 Tage Haft für 8 M. B.-L. 12.
91. **Born** Johann, led. Kutscher von Altenstättenbach, K.-G. Herbrunn, geb. 20.3.70, vom f. K.-G. Nürnberg am 6.9.1901 weg. Unterschlagung 4 Tage Gef. B.-L. 8411.
92. **Bräunlein** Stefan, Bahnarbeiter von Georgensgund, K.-G. Roth, B.-M. Schwabach, geb. 15.7.77, vom f. K.-G. Nürnberg am 20.4.1901 weg. Forstrevells 14 Tage Haft statt 32,72 M. B.-L. 1642—1646.
93. **Breder** Martin, led. Schäfer von Giengen a. d. Brenz, D.-M. Heidenheim, geb. 29.11.57, vom f. K.-G. Lauingen am 12.10.1901 weg. Weisstragens 5 Tage Haft event. 20 M. B.-L. 347/01.
94. **Brihms** Katharina, led. Dienstmagd, geb. 14.6.82 in Stahlberg, vom Schöffenger. Gernersheim am 29.10.1901 weg. Betrugs 8 Tage Gef. B.-L. 786.
95. **Decker** Johann, Fuhrknecht von Pöing, K.-G. Ebersberg, geb. 13.10.82, vom f. K.-G. München I am 22.11.1901 weg. Ortspolizeiüberrt. 6 Tage Haft für 18 M. B.-L. 27812/01.
96. **de Crignis** Hermann Max Otto, Kaufmann von Neuburg a/D., geb. dort 16.11.62, vom Schöffengericht Rainburg am 22.3.1900 weg. unerr. Auswanderung 1 Woche Haft. B.-L. 231/00.
97. **Dunz** Michael, led. Wäcker von Postbaner, K.-G. Neumarkt i/D., geb. 21.1.84, vom f. K.-G. Nürnberg am 30.8.1901 weg. Diebstahls 5 Tage Gef. B.-L. 8308.
98. **Dickmaier** Maria, verh. Südrüchthändlerin von Degernbach, K.-G. Bogen, geb. 7.3.58, vom f. K.-G. Rothhamünster am 11.7.1901 weg. Ueberrt. des Hausiersteuergesetzes 6 Tage Haft statt 18 M. B.-L. 176.
99. **Dunz** Johann, led. Maurer von Mailing, K.-G. Ingolstadt, geb. 8.7.81, vom f. K.-G. Starnberg am 19.11.1901 weg. Ruhestörung 1 Woche Haft. A.-Z. 534.
100. **Emmerling** Johann Georg, verh. Tagelöhner von Thannhausen, K.-G. Neumarkt i/D., geb. 12.10.65, vom f. K.-G. Nürnberg am 29.10.1901 weg. Betrugs 6 Wochen Gef. B.-L. 10170.
101. **Fürk** Maria, Prostituirte von Emerstham, B.-M. Trostberg, B.-M. Traunstein, geb. 16.3.75, vom Schöffenger. München I am 26.11.1901 weg. Sittenpol.-Ueberrt. 10 Tage Haft. B.-L. 28825/01.

102. **Gau** Wilhelm, led. Schuhmacher von Berchen, Kr. Demmin, Nbg. Stettin, geb. dort 9.6.77, vom Schöffenger. Schonhang am 20.9.1901 weg. Körperverl. 4 Tage Gef. event. 15 M. B.-L. 541/01.
103. **Geiger** Friedrich, Kutscher von Nürnberg, geb. 23.2.79, vom f. N.-G. Nürnberg am 2.9.1901 weg. Uebert. der Straßenpol.-Ord. 4 Tage Haft statt 12 M. B.-L. 8569.
104. **Grabl** Michael, led. Tagelöhner von München, geb. 22.5.59, vom Schöffenger. München I am 30.12.1901 weg. Sachbeschädigung 5 Tage Gef. B.-L. 670.
105. **Gutmann** Johann, Maurer von Sulzbach, N.-G. Pfaffenhofen, geb. 24.1.81, vom Schöffenger. München I am 14.12.1901 weg. Körperverl. 5 Wochen Gef. Einl.-Ort: nächstes Ldg.-Gef. B.-L. 28914/0.
106. **Heinlein** Mathias, Monteur von Stübach, N.-G. Neustadt a/Rh., geb. 8.4.78, vom f. N.-G. Nürnberg am 22.5.1901 weg. Baumbruch 9 Tage Haft. B.-L. 11392.
107. **Höning** Elise, Kellnerin von Ilfenbach, N.-G. Neustadt a/Rh., geb. 21.12.77, vom f. N.-G. Nürnberg am 1.9.1901 weg. Baumbruch 14 Tage Haft. B.-L. 8086.
108. **Hörmann** Benno, Dienstknecht von Grainfetten, Gde. Vieth, N.-G. Pfaffenhofen, geb. dort 29.3.74, vom Schöffenger. Rainburg am 22.3.1900 weg. unerl. Auswanderung 1 Woche Haft. B.-L. 230/00.
109. **Hoch** Karl, Kaufmann von Hornbach, N.-G. Zweibrücken, geb. 26.4.64, vom f. N.-G. Zweibrücken am 4.11.1901 weg. unerl. Auswanderung 100 M. event. 20 Tage Haft. B.-L. 1718/01.
110. **Hofinger** Xaver, Knecht von Otterlöfchen, N.-G. Bilschhofen, geb. 22.10.81, vom f. N.-G. München I am 27.12.1901 weg. Forstrevell 18 Tage Haft für 54 M. B.-L. 29041/01.
111. **Hammermeier** Maria, led. Arbeiterin von Aufhausen, B.-N. Regensburg, geb. 18.2.67, vom f. N.-G. Nürnberg am 30.11.1901 weg. Gewerbsunzucht 10 Tage Haft. B.-L. 10964.
112. **Kanzelsberger** Ottilie, Dienstmagd von Stachried, N.-G. Neulirchen, B.-N. Kötzing, geb. 24.10.50, vom f. N.-G. München I am 27.12.1901 weg. Arbeitscheu 7 Tage Haft. B.-L. 1498.
113. **Karsh** Mathilde, led. Prostituirte von Nürnberg, geb. 14.3.77, vom f. N.-G. Nürnberg am 7.10.1901 weg. Unfugs 14 Tage Haft. B.-L. 9433.
114. **Kain** Leonhard, verh. Mechaniker von Lechhausen, N.-G. Friedberg, geb. 2.4.73, vom Schöffenger. Kaitzellauern am 25.2.99 weg. Betrugs u. N. 21 Tage Gesamtgef. B.-L. 1067/99.
115. **Kämmerer** Ludwig, Gastwirt von Mantel, N.-G. Weiden, B.-N. Neustadt a/Rh., geb. 17.2.58, vom f. N.-G. Nürnberg am 20.12.1900 weg. Verg. geg. d. Gew.-Ord. 4 Tage Haft statt 20 M. B.-L. 10980.
116. **Klasic** Ludwig, Schneider von Prograda, Comitat Varazdin (Varasd), Kroatien-Slavonien, geb. 30.7.80, vom f. N.-G. München I am 12.11.1901 weg. Ruhestörung 4 Tage Haft für 12 M. B.-L. 28444.
117. **Klein** Johann, led. Fabrikarbeiter von Heltersberg, N.-G. Waldsichbach, geb. 8.1.78, vom f. N.-G. Eberstoban am 24.7.1901 weg. Uebert. der Gew.-Ord. 10 Tage Haft aus 30 M. B.-L. 594/01.
118. **Klemm** Reinhold, led. Lithograph, geb. 26.5.68 in Berlin, vom f. N.-G. Nürnberg am 4.4.1901 weg. Ecl. leibigung 4 Tage Gef. statt 15 M. B.-L. 8670.
119. **Krebs** Anna, led. Musikerstochter von München, geb. 11.4.80, vom Schöffenger. München I am 16.12.19.10.1901 weg. Ecl. leibigung u. N. 6 Wochen Gef. 4 Tage Haft für 12 M. B.-L. 28994. 29541/01.
120. **Kugler** Karl, led. Schlosser von Mohács in Ungarn, geb. 29.9.78 in Jasenovac, Com. Požega (Pozsega) Kroatien-Slavonien, vom f. N.-G. Kempten am 3.10.1901 weg. Gesundheitspolizeiübert. 4 Tage Haft für 10 M. B.-L. 1154.
121. **Kumpert** Michael, led. Tagelöhner von Weidingsfeld, N.-G. Würzburg, geb. 23.4.50, vom f. N.-G. Würzburg am 1. u. 8.8.1901 wegen Bettels 4 + 14 = 18 Tage Haft. B.-L. 1967/01.
122. **Kunz** Johann Wilhelm, led. Schlosser von Nürnberg, geb. 12.4.72, vom f. N.-G. Nürnberg am 26.10.1901 weg. Hehlerei 3 Wochen Gef. B.-L. 9026.
123. **Meider** Friedrich, verh. Maurer von Dornstadt, N.-G. Dettingen, B.-N. Nördlingen, geb. 3.10.62, vom f. N.-G. Nürnberg am 27.10.1901 weg. Baumbruch 14 Tage Haft. B.-L. 9776.
124. **Meier** Anna, Prostituirte von München, geb. 6.12.76, vom f. N.-G. München I am 6.11.1901 weg. Uebert. sittenpol. Vorschriften 8 Tage Haft. B.-L. 26137/01.
125. **Meißner** Josef, led. Stallschweizer von Nieden, N.-G. Füssen, geb. dort 9.8.69, vom f. N.-G. Kempten am 12.12.1901 weg. verbotenen Messertragens 4 Tage Haft. B.-L. 1136.
126. **Mieder** Hermann, getrl. led. Korbmacher, geb. 14.5.62 in Hohenburg, sächs. N.-G. Grimma, vom f. N.-G. Nürnberg am 3.8.1901 weg. Betrugs u. N. 7 Tage Gef. B.-L. 9023.

27. **Müller** August, led. Tagner von Luedersbach, N.-G. Landstuhl, geb. 13.5.79, vom f. N.-G. Kaiserlautern am 27.1.99 weg. Bettels 4 Tage Haft. B.-L. 1539/99.
28. **Mühlhaler**, alias **Wielich**, Johanna, Tagelöhnerin, geb. 28.1.78 in Weibernühle, Gde. Rosenbergl, N.-G. Haag, B.-N. Wasserburg, vom f. N.-G. Neuburg a/D am 24.12.1901 weg falscher Namensangabe u. N. 6 Tage Haft. B.-L. 47.
29. **Mugel** Michael, led. Tagelöhner von Nieshofen, Gde. Münster, N.-G. Schwabmünchen, geb. dort 2.3.65, vom Schöffenger. Obergünzburg am 6.8.1901 weg. Uebertr. in Bezug auf das Dienstbotenwesen 6 Tage Haft.
30. **Neufam** Adam, led. Schlosser von Nürnberg, geb. 29.11.77, vom f. N.-G. Nürnberg am 26.4.1901 weg. Widerstands u. N. 5 Tage Gef. u. 4 Tage Haft. B.-L. 9240.
31. **Noch** Emma, Kellnerin von Roth a/Roth, D.-N. Leutkirch, geb. 26.9.81, vom Schöffenger. München I am 26.11.1901 weg. Diebstahls 1 Mt. Gef. Einl.-Ort: nächstes Ldg.-Gef. B.-L. 27222/01.
32. **Ostertag** Elise, led. Arbeiterin von Nürnberg, geb. 26.1.79, vom f. N.-G. Nürnberg am 5.11.1901 weg. Gewerbszucht 1 Woche Haft. B.-L. 10505.
33. **Paa** Georg, Bahnarbeiter von Schwarzach, Gde. Stadlern, B.-N. Oberviechtach, geb. 15.9.75, vom Schöffenger. München I am 20.9.1901 weg. Diebstahls 1 Woche Gef. B.-L. 22500/01.
34. **Pöhlmann** Johann, led. Maler von Nürnberg, geb. 29.4.77, vom f. N.-G. Nürnberg am 28.9.1901 weg. Unflugs 4 Tage Haft statt 12 M. B.-L. 9645.
35. **Pfefferl** Josef, Tagelöhner von Bradberg, N.-G. Feingersberg, B.-N. Deggendorf, geb. 11.7.82, vom Schöffenger. München I am 13.12.1901 weg. Diebstahls 3 Wochen Gef. Einl.-Ort: nächstes Ldg.-Gef. B.-L. 28702/01.
36. **Pilgram** Johann, Schneidermeister von Neulirchen, N.-G. Hartkirchen, geb. 26.2.58, vom f. N.-G. München I am 30.11.1901 weg. Ruhestörung 6 Tage Haft für 18 M. B.-L. 26704/01.
37. **Plant** Franz, led. Tagelöhner von Schambach, N.-G. Straubing, geb. dort 28.3.50, vom f. N.-G. Straubing am 16.12.1901 weg. Bettels u. N. 7 + 7 = 14 Tage Haft. B.-L. 16.
38. **Prechl** Marg, Bäcker von Pfaffenhofen a/Im, geb. 27.3.70, vom Schöffenger. München I am 2.8.1901 weg. Beleidigung 14 Tage Gef. Einl.-Ort: nächstes Ldg.-Gef. B.-L. 413.
39. **Probst** Maria, Prostituirte von Siegersdorf, N.-G. Rittersfeld, B.-N. Bogen, geb. 29.4.80, vom f. N.-G. München I am 11.11.1901 weg. Sittenpol.-Uebertr. 8 Tage Haft. B.-L. 27312/01.
40. **Radtmaier** Simon, Kupierschmied von München, geb. 20.4.77, vom f. N.-G. München I am 22.11.1901 weg. falscher Namensangabe 4 Tage Haft. B.-L. 27814.
41. **Rebbauer** Katharina, geb. **Kronawitter**, Tagelöhnersfrau von München, geb. 21.10.71, vom f. N.-G. Nürnberg am 20.5.1901 weg. Forstrevells 4 Tage Haft statt 9,48 M. B.-L. 1761.
42. **Reindl** Agnes, Prostituirte von Magdeburg, geb. 25.3.75, vom f. N.-G. München I am 4.9.1901 weg. Uebertr. Sittenpol. Vorschriften 16 Tage Haft. B.-L. 241.
43. **Rößl** Josef, led. Dienstknecht von Nieden a. d. Röß, N.-G. Günzburg, geb. dort 7.5.78, vom f. N.-G. Burgau am 4.12.1901 weg. Dienstentlaufsens 8 Tage Haft. B.-L. 300/01.
44. **Rettinger** Anton, led. Schäfer von Gundersinzen, N.-G. Lauingen, geb. 30.1.75, vom f. N.-G. Lauingen am 20.9.1901 weg. Weidestrevells 8 Tage Haft event. 45 M. B.-L. 421/01.
45. **Riedl** Jakob, Maschinenschlosser von Neumarkt i/D., geb. 5.6.75, vom Schöffenger. München I am 17.12.1901 weg. Hausfriedensbruch u. N. 5 Tage Gef. und 5 Tage Haft. B.-L. 29262/01.
46. **Riederer** Josef, led. Bauersohn von Stadl, Gde. Bleich, N.-G. Nittenau, B.-N. Hoding, geb. 27.8.74, vom Schöffenger. Nittenau am 4.12.1901 weg. Bedrohung 18 Tage Gef. Einl.-Ort: nächstes Ldg.-Gef. B.-L. 576/01.
47. **Rittaler** Georg, led. Kutscher von Hofbach, N.-G. Neumarkt a/Roth, B.-N. Mühlhof, geb. 22.4.79, vom f. N.-G. München I am 12.6.1900 weg. Ruhestörung 4 Tage Haft für 12 M. B.-L. 14073/00.
48. **Rofcher** Friedrich, verh. Schlosser von Nürnberg, geb. 28.3.75, vom f. N.-G. Nürnberg am 20.8.1901 weg. Entziehung der Unterhaltungsspflicht 8 Tage Haft. B.-L. 8445.
49. **Schleifer** Georg, Former von Nürnberg, geb. 12.12.82, vom f. N.-G. Nürnberg am 21.9.1901 weg. Unflugs 5 Tage Haft. B.-L. 9230.
50. **Schleifer** Konrad, Tagelöhner von Nürnberg, geb. 29.6.85, vom f. N.-G. Nürnberg am 21.9.1901 weg. Unflugs 5 Tage Haft. B.-L. 9229.

151. **Schlepf** Max, led. Geschirrhändlerssohn von Unterdeuffstetten, D.-M. Graißheim, geb. 10.9.83 in Föhau bei München, vom Schöffenger. Voltratshausen am 19.12.1901 weg. Diebstahl 8 Tage Gef. R.-Z. 841.
152. **Schneider** Karl, Tagelöhner von Mändsroth, N.-G. Dintelsbühl, geb. 22.5.75, vom f. würt. R.-G. Ellwangen am 20.8.1901 weg. Forstbleibstahl 1,50 \mathcal{A} event. 1 Tag Gef.
153. **Scholl** Maria, Prostituirte von Niedenburg, B.-M. Weilingries, geb. 8.5.76, vom Schöffenger. München I am 12. u. 13.11.1901 weg. Gewerbszucht u. N. 14 + 14 = 28 Tage Haft. B.-Z. 26215 2676101.
154. **Schwärzler** Johann, led. Dienstknecht von Hard, Bez.-D. Bregenz, Borarlberg, geb. 8.5.80, vom f. R.-G. Ellwangen (Schöffenger.) am 16.12.1901 weg. gef. Körperverl. 3 Wochen Gef. Einl.-Ort: nächstes Ldg.-Gef.
155. **Ziebert** Karl, led. Schreiner von Ipsheim, N.-G. Uffenheim, geb. 7.8.84, vom f. N.-G. Nürnberg er 5.9.1901 weg. falscher Namensangabe u. N. 9 Tage Haft statt 27 \mathcal{A} . B.-Z. 9263.
156. **Steinmann** Heinrich, Kaufmann von Kukul, Bez. Malaczka, Com. Pozsony, geb. 16.3.62, vom f. R.-G. München I am 9.7.1901 weg. Zeugenungehorsams 10 Tage Haft für 50 \mathcal{M} . B.-Z. 2862.
157. **Zutor** Josef, Schäffler von München, geb. 12.7.73, vom f. N.-G. München I am 1.12.1901 weg. Störung 4 Tage Haft. B.-Z. 28103101.
158. **Thalhammer** Barbara, Tagelöhnersfrau von Mauern, N.-G. Moosburg, B.-M. Freising, geb. dort 18.9.85, vom Schöffenger. Schongau am 7.5.97 weg. Teilnahme durch Antiftigung zum Diebstahl im rechtlichen Zusammenfluf mit einem Vergehen der Hehlerei 3 Tage Gef. B.-Z. 40198.
159. **Vogel** Sufanna, Prostituirte von München, geb. 1.10.67, vom f. N.-G. München I am 4. u. 8.IX. u. 6.X.1901 weg. Sittenpol.-Ueberr 8 + 14 + 6 = 28 Tage Haft. B.-Z. 20924. 27146. 24089101.
160. **Vogtmann** Johann, led. Stultateur von Nothenburg o/T., geb. 15.11.62, vom f. N.-G. Nürnberg am 20.4. u. 20.5.1901 weg. Forstfrevels 5 Tage Haft statt 10,88 \mathcal{A} u. 7 Tage Haft statt 14,40 \mathcal{A} . B.-Z. 1641. 1774.
161. **Wagner** Maria, Magd von Traunstein, geb. 10.4.76, vom f. N.-G. München I am 16.12.1901 weg. Gewerbszucht 13 Tage Haft. B.-Z. 2903101.
162. **Wacker** Johann, Tagelöhner von Kaufbeuren, geb. 31.10.79, vom Schöffenger. München I am 10.7.97 weg. Diebstahl 10 Tage Gef. Einl.-Ort: nächstes Ldg.-Gef. B.-Z. 13307.
163. **Weber** Johann, Ackerer, geb. 9.3.71 in Beppentum, N.-G. Zweibrücken, vom f. N.-G. Zweibrücken am 12.12.1901 weg. Waffengebrauch u. N. 2 + 1 = 3 Wochen Haft. B.-Z. 1174.
164. **Weber** Johann, Steinhauer von Neustadt a/Rh., N.-G. Eichenbach, geb. 22.8.61, von f. N.-G. Nürnberg am 12.9.1901 weg. Bedrohung 5 Tage Gef. B.-Z. 6819.
165. **Weber** Rosine, verw. Fändlerin, geb. 6.12.42 in Buchenberg, N.-G. Kempten, zul. in Schwemningen, L.-M. Rottweil, wohnhaft, vom f. würt. Schöffenger. Rottweil am 27.8.1901 weg. Anstiftung zum Diebstahl u. Hehlerei 2 Wochen Gef.
166. **Weinberger** Hermann, verh. Radierermeister von Nürnberg, geb. 10.8.62, vom f. N.-G. Nürnberg am 17.6.1901 weg. Ueberr. strafenpol. Vorschr. 4 Tage Haft statt 12 \mathcal{A} . B.-Z. 9225.
167. **Wieser** Franz, Kellner von Fading (?), Bez.-D. Dieping, Nied.-Oesterr., geb. 3.2.74, vom Schöffenger. München I am 3.12.1901 weg. Diebstahl 1 Woche Gef. B.-Z. 27292.
168. **Zwirner** Leonhard, led. Brauer von Beyerberg, N.-G. Wasserttrüdingen, B.-M. Dintelsbühl, geb. 20.11.79, vom f. N.-G. Nürnberg am 14.9.1901 weg. Diebstahl 4 Tage Gef. B.-Z. 8818.

Widerrufe aus den Jahren:

| | | | | | | | | | | | | | | | | | | | |
|-------|-------|-------|-------|-------|-------|-------|-------|-------|-------|-------|-------|-------|-------|-------|--|--|--|--|--|
| 1898: | 179. | 613. | 1225. | | | | | | | | | | | | | | | | |
| 1899: | 522. | 653. | 950. | | | | | | | | | | | | | | | | |
| 1900: | 373. | 747. | | | | | | | | | | | | | | | | | |
| 1901: | 151. | 349. | 431. | 499. | 500. | 519. | 582. | 700. | 744. | 750. | 860. | 868. | 874. | 958. | | | | | |
| | 963. | 995. | 1131. | 1176. | 1179. | 1224. | 1234. | 1254. | 1265. | 1307. | 1336. | 1360. | 1363. | 1369. | | | | | |
| | 1374. | 1398. | 1430. | 1446. | 1448. | 1465. | 1472. | 1483. | 1494. | 1499. | 1510. | 1518. | 1522. | 1526. | | | | | |
| | 1529. | 1534. | 1538. | | | | | | | | | | | | | | | | |
| 1902: | 6. | 39. | 46. | 48. | 57. | 60. | 61. | 62. | 67. | 77. | 78. | 79. | 80. | | | | | | |



Nachbezeichnete Strafen sind, falls nicht ausdrücklich anderweitige Bestimmung getroffen ist, zu vollziehen und die Veranlassenden Gerichte vom Vollzuge in Kenntniß zu setzen. Letzteren liegt die Notifikation der eingetretenen Friedigungen an die Redaction ds. Bl. ob.

Verurteilt wurden:

169. **Verghauer** Johann, led. Maurer von Stallwang, A.-G. Nitterfels, B.-A. Bogen, geb. 20.7.76, vom Schöffenger. München I am 7.12.1901 weg. Körperverl. 2 Wochen Gef. Einl.-Ort: nächstes Vdg.-Gef. B.-L. 28366j01.
170. **Beaumeet** Karl, verh. Schuhmacher von Saargemünd, Lothringen, geb. dort 26.3.59, vom f. A.-G. Wies kastel am 7.9.1901 weg. unberechtigten Fischens u. A. 7 Tage Haft aus 13 M. u. 17 Tage Haft aus 30 M B.-L. 641j2.
171. **Dengler** Thomas, led. Knecht, geb. 8.7.70 in Kaldorf, A.-G. Greding, B.-A. Hilpoltstein, vom großh. Schöffenger. Mannheim (Baden) am 24.11.99 wea. unerl. Auswanderung 2 Wochen Haft für 60 M. (Erneuerung des Ausschreib. in P.-L. 1900 Nr. 7 Ziffer 253.) — 2822.
172. **Diell** Bartholomäus, Tagelöhner von Stadlern, A.-G. Oberviedlach, geb. 28.2.60, vom f. A.-G. Moosburg am 9.12.1901 weg. unbes. Messertragens 8 Tage Haft. B.-L. 642j01.
173. **Doser** Johann, verh. Weber u. Tagelöhner von St. Mang, A.-G. Kempten, geb. 12.4.69 in Kempten, vom f. A.-G. Kempten am 8.10.1901 weg. Bedrohung 4 Tage Gef. für 16 M. B.-L. 1071.
174. **Dreyfuß** Justin, led. Reisender, geb. 9.1.82, vom f. A.-G. Nürnberg am 10.4.1901 weg. Beleidigung 6 Tage Gef. statt 30 M. B.-L. 8934.
175. **Eberhahn** Adam, Former von Kaiserslautern, geb. 12.1.77, vom f. A.-G. Kaiserslautern am 8.6.1901 weg. Hausfriedensbruchs 8 Tage Gef. B.-L. 3031.
176. **Eberhardt** Johann, led. Bleistiftarbeiter von Regelsbach, A.-G. Schwabach, geb. 14.1.70, vom f. A.-G. Fürth am 16.1.1901 weg. Brandbruchs 14 Tage Haft. B.-L. 3045.
177. **Frauk** Xaver, led. Dienstknecht von Eberkrich, A.-G. Neuburg a/Donau, geb. dort 3.12.75, vom f. A.-G. Buchloe am 22.8.1901 weg. Ilibertr. in Bezug auf das Dienstbotennehmen 10 Tage Haft. B.-L. 232j01.
178. **Froschl** Johann, Schweizer von Höhenberg, Gde. Umrathshausen, A.-G. Prien, B.-A. Rosenheim, geb. 26.1.81, vom f. A.-G. München II am 23.9.1901 weg. Dienstentlaufens 6 Tage Haft. B.-L. 2372.
179. **Graf** Cordula, led. Dienstmädchen von Hohenwart, A.-G. Schrobenuhausen, geb. dort 22.10.84, vom f. A.-G. Starnberg am 5.11.1901 weg. Diebstahls 3 Tage Gef. B.-L. 652j00.
180. **Gutschenreiter** Ludwig, Schweizer, geb. 19.2.69 in Scuden, A.-G. Weißenhorn, B.-A. Neu-Ulm, zul. in Ludwigsbafen a./Rheln wohnhaft, vom f. Schöffenger. Heidenheim a./Brenz (Württ.) am 2.11.1901 weg. Körperverl. 3 Wochen Gef.
181. **Hadravka** Josef Johann, led. Ziegelarbeiter von St. Maria (?), Kr. Strakonitz in Böhmen (nach anderer Angabe in Záhoni od. Zaborz, Bez.-H. Prachatitz, vielleicht in St. Mára, Ger.-B. Winterberg, Bez.-H. Prachatitz in Böhmen), geb. dort 6.8.72, vom fürstl. Schöffenger. in Schlez (Fürstentum Neuz j. U.) am 19.11.1901 weg. Diebstahls 1 Woche Gef. (D 39j0j8.)
182. **Heil** Valentin, Steinhauer von Kaiserslautern, geb. 1.4.79, vom f. A.-G. Kaiserslautern am 2.9.1901 weg. Unfugs u. A. 14 Tage u. 3 Wochen Haft. B.-L. 4312.
183. **Hilbert** Konrad, Scheren- und Schleifer u. Spengler von Carlsberg, A.-G. Grünstadt, geb. 1870, vom f. A.-G. Annweiler am 17.12.1901 weg. Hundepolizeiberr. 4 Tage Haft aus 12 M. B.-L. 161.
184. **Huber** Balthasar, Knecht von Hainb, Gde. Taufkirchen, A.-G. Dorfen, B.-A. Erding, geb. 14.2.69, vom f. A.-G. München II am 2.9.1901 weg. Sachbeschädigung 1 Woche Gef. B.-L. 2102.
185. **Keiner** Friedrich, led. Holzarbeiter von Großhartpenning, Gde. Hartpenning, A.-G. Wiesbad, geb. 20.12.83, vom f. A.-G. Kibling am 22.7.1901 weg. groben Unfugs u. A. 15 Tage Haft für 15 M. B.-L. 889j01.
186. **Kellermann** Georg, Bildhauer von München, geb. 5.10.80, vom Schöffenger. München I am 3.10. und 15.11.1901 weg. Hausfriedensbruchs u. A. 10 Tage Gef. u. 7 Tage Haft für 21 M. B.-L. 29183. 27624j01.

187. **Anorr** Christian, gesch. Tagelöhner von Kreppendorf, Gde. Weilsbrunn, N.-O. Fürth, geb. 13.12.59, vom f. N.-O. Fürth am 19.12.1901 weg. Bettels 14 Tage Haft. B.-L. 3366.
188. **Suchenmeister** Jakob, Tagelöhner, geb. 29.9.67 in Mutterstadt, N.-O. Ludwigshafen a. Rh., auf. in Mannheim wohnhaft, vom großh. bad. N.-O. Mannheim (Schöffenger.) am 20.12.1901 weg. Betrugs 6 Tage Gef. (1835.)
189. **Veis** Christian, led. Regelarbeiter von Brud. N.-O. Erlangen, geb. 25.6.82, vom f. N.-O. Fürth am 31.10.1901 weg. Unfugs 4 Tage Haft. B.-L. 3059.
190. **Waf** Karl, Tagelöhner von Dillingen, geb. 25.10.74, vom f. N.-O. Gerolzhofen am 10.1.1902 weg. Körperverl. 1 Woche Gef. N.-B. 566/01
191. **Waltry** Anton, led. Handelsmann von Quirnheim, N.-O. Grünstadt, B.-N. Frankenthal, geb. dort 14.1.73, vom Schöffenger. Ludwigshafen a. Rh. am 15.11.1901 weg. groben Unfugs 1 Woche Haft. B.-L. 4356/01
192. **Wair** Johann jun., Tagelöhner von Dietramszell, N.-O. Wolfratshausen, geb. 20.9.79, vom f. N.-O. München II am 28.10.1901 weg. Verdringung 5 Tage Gef. B.-L. 2583.
193. **Wair** Katharina, Tagelöhnersfrau von Dietramszell, N.-O. Wolfratshausen, geb. 22.8.49, vom f. N.-O. München II am 28.10.1901 weg. Verdringung u. N. 8 Tage Gef. B.-L. 2582.
194. **Wahr** Adam, Eisenbahnarbeiter von Kleinschwarzenbach, N.-O. Münchberg, geb. 19.2.73 in Schauenstein, N.-O. Naila, vom Schöffenger. Krombach am 5.8.1901 weg. Diebstahls 1 Woche Gef. B.-L. 53.
195. **Weich** Christian, Kaufmann, geb. 28.10.69 in Würzburg, vom großh. Schöffenger. Pforzheim (Baden) am 23.7.97 weg. unehr. Auswanderung 5 Tage Haft event. 30 M. (7159).
196. **Weindel** Agnes, Prostituirte von Magdeburg, geb. 25.3.75, vom f. N.-O. München I am 19.10.1901 weg. Sittenpol.-Uebetr. 9 Tage Haft. B.-L. 2154.
197. **Salomon** Konrad, verh. Tagelöhner von Kesselsbach, Gde. Tuchenbach, N.-O. Fürth, geb. 15.6.66, vom f. N.-O. Fürth am 21.10.1901 weg. Baunbruchs 8 Tage Haft. B.-L. 3145.
198. **Sauerhammer** Michael, led. Postausbittsbediensteter von Eppersdorf, B.-N. Ansbach, geb. 23.12.77, vom f. N.-O. Nürnberg am 21.6.1901 weg. Diebstahls 5 Tage Gef. B.-L. 10970.
199. **Schichtlofer** Johann, Schweizer von München, geb. 5.12.78, vom f. N.-O. München II am 14.6.1901 weg. Diebstahls 1 Monat Gef. Einl.-Ort: nächstes Vdg.-Gef. B.-L. 2581.
200. **Schirmer** Johann, led. Tagelöhner von Neubaus, Gde. Haidhof, N.-O. Pegnitz, geb. 24.2.75, vom f. N.-O. Fürth am 22.11.1901 weg. Diebstahls 5 Tage Gef. B.-L. 3193.
201. **Schreiber** Dominikus, led. Korbflechter von Regensburg, geb. 12.12.56, vom f. N.-O. Regensburg I am 4.1.1902 weg. Bettels 5 Tage Haft. B.-L. 46.
202. **Seegels** Johann Math., led. Fabrikarbeiter von Bindelsbach, N.-O. Weilsbrunn, geb. 9.3.83, vom f. N.-O. Fürth am 18.11.1901 weg. Bettels 6 Tage Haft. B.-L. 3196.
203. **Siebert** Karl, led. Schreiner von Ipsenheim, N.-O. Löffenheim, geb. 7.8.84, vom f. N.-O. Nürnberg am 2.7.1901 weg. Körperverl. 3 Wochen Gef. B.-L. 11423.
204. **Stark** Friedrich, Spängler von München, geb. 22.4.62, vom f. N.-O. München I am 3.12.1901 weg. groben Unfugs 4 Tage Haft. B.-L. 28537/01.
205. **Steinbauer** Michael, verh. Gastwirt von Biedtach, geb. 15.3.69, vom f. N.-O. München I am 17. u. 21.8.1901 weg. Hausfriedensbruchs u. N. 5 Tage Gef. u. 5 Tage Haft für 15 + 15 = 30 M. B.-L. 26381. 26387/01.
206. **Wagner** Leonhard, led. Bäcker von Großbreitenbrunn, N.-O. Herrrieden, B.-N. Feuchtwangen, geb. 17.1.56, vom f. N.-O. Nürnberg am 30.10.1901 weg. Unfugs u. N. 5 Tage Haft statt 15 M. B.-L. 10715.
207. **Winkelmann** Johann Martin, led. Bäcker von Nürnberg, geb. 24.9.73, vom f. N.-O. Nürnberg am 28.11.1901 weg. Unfugs 5 Tage Haft. B.-L. 11454.
208. **Zelt** Anna, led. Dienstmagd von Eslarn, B.-N. Bohnenstraß, geb. 7.7.82, vom f. N.-O. Nürnberg am 4.12.1901 weg. Gewerbsunzucht 7 Tage Haft. B.-L. 11146.

Widerrufe aus den Jahren:

| | | | | | | | | | |
|-------|-------|-------|------|------|-------|------|-------|-------|-------|
| 1898: | 480. | 1899: | 291. | 800. | 1900: | 207. | 1125. | 1274. | 1350. |
| 1901: | 370. | 497. | 670. | 732. | 801. | 869. | 1084. | 1127. | 1194. |
| | 1416. | 1503. | | | | | | | |
| 1902: | 2. | 3. | 12. | 19. | 22. | 26. | 43. | 100. | 101. |
| | | | | | | | | 105. | 110. |
| | | | | | | | | 112. | 127. |
| | | | | | | | | 128. | 147. |
| | | | | | | | | 153. | 168. |

Druck der Dr. Göltschen Buchdruckerei (Gedr. Marcus) in München.



Nachbezeichnete Strafen sind, falls nicht ausdrücklich anderweitige Bestimmung getroffen ist, zu vollziehen und (die veranlassenden Gerichte vom Vollzuge in Kenntniß zu setzen. Letzteren liegt die Notifikation der eingetretenen Erledigungen an die Redaktion ds. Bl. ob.

Verurteilt wurden:

209. **Amann** Georg, Tagelöhner von Menning, A.-G. Ingolstadt, geb. 12.7.66, vom f. A.-G. München I am 29.5.1901 weg. Entziehung der Unterhaltspflicht 4 Wochen Haft. B.-L. 277.
210. **Bender** Ludwig, led. Kaufmann von Dürkheim, Pfalz, geb. dort 23.7.73, vom f. A.-G. Dürkheim am 3.1.1902 weg. Unfugs 14 Tage Haft. B.-L. 78.
211. **Bühler** Andreas, Knecht, geb. 18.9.53 in Marstetten, D.-A. Leutkirch, vom f. A.-G. Lindau am 15.3.1900 weg. Betrugß 6 M. für 2 Tage Gef. A.-B.-Z. 29100.
212. **Brand** Margarete, Tagelöhnerin von Oberspiedsheim, A.-G. Gerolzhofen, geb. 27.6.77, vom f. A.-G. Gerolzhofen am 11.2.1902 weg. Kontubernats 6 Tage Haft. A.-B. 488 b.
213. **Brehm** Johann, Agent von Mittlekreimbach, B.-A. Forchheim, geb. dort 5.8.61, vom f. A.-G. Gräfenberg am 14.6.1901 weg. Nichtbefolgung eines Arbeitsauftrages 1 Woche Haft. B.-L. 139101.
214. **Dörner** Andreas, Korbmacher von Westheim, würt. D.-A. Haß, geb. 26.12.79 (sitzt in einem Wohnwagen umher), vom f. A.-G. Neuburg a/D. am 24.1.1901 weg. Unfugs 14 Tage Haft. B.-L. 98.
215. **Dillinger** Ludwig, led. Waler von München, geb. dort 10.6.67, vom f. A.-G. Deggendorf am 30.11.1901 weg. Bettels 5 1/3 Tage Haft. B.-L. 720101.
216. **Elle** Siegfried, led. Möbelhändler (Reisender) von Rawitsch, Rgb. Posen, geb. 28.11.64, vom f. A.-G. München I am 28.6.1901 weg. Zeugenungehorsams 4 Tage Haft für 20 M. B.-L. 26237.
217. **Fäßinger** Johann, Schlosser von Beggheid, geb. 23.10.81, vom Schöffenger. München I am 10.1.1902 weg. Verleumdung u. A. 10 Tage Gef. und 5 Tage Haft. B.-L. 1084.
218. **Frank** Heinrich, Müller von Einaugmühle, Gde. Marktlofen, A.-G. Dingolfing, geb. 7.7.76 in Bofingach, A.-G. Geisenfeld, vom Schöffenger. Dingolfing am 18.12.1901 weg. unerl. Auswanderung 8 Tage Haft. B.-L. 51.
219. **Geiger** Johann, Steindrucker von Höhenrain, A.-G. Wolfratshausen, B.-A. München II, geb. 4.7.79, vom f. A.-G. München I am 31.1.1902 weg. Bannbruchs 14 Tage Haft. B.-L. 2739.
220. **Gaberl** Josef, Hafner vom München, geb. 13.8.81, vom f. A.-G. München I am 28.12.1901 weg. unbes. Schleichens 5 Tage Haft für 15 M. B.-L. 1283.
221. **Gasser** Josef, led. Schneider von München, geb. 30.1.76 in Atting, A.-G. Straubing, vom f. A.-G. Traunstein am 4.12.1901 weg. Betrugß 2 Tage Gef. B.-L. 18.
222. **Gänselmann** Emil Friedrich Karl, 38 J., gesch. Kaufmann von Stuttgart, durch Beschluß der Strafkammer des f. Ldg. Amberg vom 9.3.1901 weg. Zeugenungehorsams 3 Wochen Haft aus 150 M. T.-B. 539101.
223. **Rasperbauer** Josef, Maurer von Althartsmals, A.-G. Hengersberg, B.-A. Deggendorf, geb. 3.7.72, vom f. A.-G. München I am 7.1.1902 weg. Bannbruchs 7 Tage Haft. B.-L. 794.
224. **Rasperbauer** Josefa, Mauerersfrau von Althartsmals, A.-G. Hengersberg, B.-A. Deggendorf, geb. 24.2.72, vom f. A.-G. München I am 7.1.1902 weg. Bannbruchs 7 Tage Haft. B.-L. 795.
225. **Ratz** Hermann, Kaufmann von Langendorf, Rgb. Oppeln, geb. 22.6.56, vom f. A.-G. München I am 8.1.1902 weg. Bannbruchs 5 Tage Haft. B.-L. 665.
226. **Raifer** Anna, Kellnerin von Steinbach, D.-A. Ehlingen, geb. 3.11.85, vom f. A.-G. München I am 15.1.1902 weg. Bruchs des Landesverweises 10 Tage Haft. B.-L. 1008.
227. **Rühner** Johann, Fensterputzer von Mitleiningen, A.-G. Grünstadt, B.-A. Frankenthal, geb. 18.10.59, vom f. A.-G. München I am 23.8.1901 weg. groben Unfugs 4 Tage Haft für 10 M. B.-L. 20349101.
228. **Claus** Friedrich, Fabrikarbeiter von Speyer, geb. 1.4.81, vom f. A.-G. Speyer am 10.9.1901 weg. Unfugs 5 Tage Haft. B.-L. 1491101.

229. **Riß** Dorothea, Kellnerin von Wittlich, Rgb. Trier, geb. 18.6.83, vom f. A.-G. Zweibrücken am 22.12.1901 weg. Nichtantretens des Dienstes 4 Tage Haft. B.-L. 1210.
230. **Rößinger** Georg, verm. Tagelöhner von Bruckberg, A.-G. Kusbad, geb. 17.12.38, vom f. A.-G. Nürnberg am 24.8.1901 weg. Arbeitscheue 14 Tage Haft. B.-L. 11461.
231. **Reil** Johann, Knecht von Kundl, B.-G. Ruffstein, Tirol, geb. 29.6.66, vom f. A.-G. Rosenheim am 26.11.1901 weg. Betrugs 4 Tage Gef. B.-L. 1247.
232. **Rehnberg** Heinrich, Privatier von Bergen, Kr. Celle, Rgb. Lüneburg, geb. 14.4.75, vom f. A.-G. München I am 21.9.1901 weg. groben Unfugs 6 Tage Haft für 30 M. B.-L. 1893.
233. **Rung** Leonhard, Tagelöhner von Nürnberg, geb. 16.10.41, vom f. A.-G. Nürnberg am 18.11.1901 weg. Arbeitscheue 14 Tage Haft. B.-L. 10869.
234. **Reusfeld** Sigmund, Commis von Wien, geb. 1.11.81, vom f. A.-G. München I am 6.11.1901 weg. Kundenanlodens 4 Tage Haft für 20 M. B.-L. 3380.
235. **Rumberger** Franz, led. Schreiner von Gruding, Gde. Reichentkirchen, A.-G. Erding, geb. dort 31.6.52 vom Schöffenger. Wolfratshausen am 12.12.1901 weg. Körperverletzung 3 Wochen Gef. B.-L. 68311.
236. **Ringer** Johann, verm. Handelsmann von Nürnberg, geb. dort 25.2.71, vom f. A.-G. Rempten u. 28.11.1901 weg. groben Unfugs 4 Tage Haft für 10 M. B.-L. 126.
237. **Rißel** Konrad, Siebmacher von Großenried, A.-G. Gerrieden, B.-A. Freuchtwangen, geb. 27.5.74 (sieht in einem Wohnwagen umher), vom f. A.-G. Neuburg a/D. am 24.1.1902 weg. Unfugs 8 Tage Haft. B.-L. 82.
238. **Rottmann** Nikolaus, Kaiserer von Geldersheim, A.-G. Berned, B.-A. Schweinfurt, geb. 9.11.77, vom f. A.-G. Gerolzhofen am 11.2.1902 weg. Konkubinats 6 Tage Haft. A.-B. 488 a.
239. **Schöpf** Margarete, Hausiererzin von Stills, Bez.-G. Meran, Tirol, vom f. A.-G. Schwabmünchen am 6.9.1901 weg. Zuwiderhandlung gegen das Gesetz vom 10.3.79 4 Tage Haft event. 60 M. B.-L. 33711.
240. **Schmitt** Josefine, ehem. Prostituirte von München, geb. 29.12.62, vom f. A.-G. München I am 30.4.1901 weg. Gewerbsunzucht 3 Wochen Haft. B.-L. 28766j01.
241. **Einseher** Alois, led. Tagelöhner von Stephanskirchen, A.-G. Neumarkt a/Nott, B.-A. Mühldorf, geb. 31.3.77, vom f. A.-G. München I am 23.1.1902 weg. Bannbruchs 14 Tage Haft. B.-L. 2825.
242. **Silwiniski** Thaddäus, led. Commis von Lemberg, Galizien, geb. 21.9.80, vom f. A.-G. München I am 11.12.1902 weg. Ruhestörung 6 Tage Haft für 18 M. B.-L. 198j02.
243. **Steinbauer** Ludwig, led. Schreiner von Biechtach, geb. 1.8.73, vom Schöffenger. München I am 8.1.1902 weg. Sachbeschädigung 5 Tage Gef. B.-L. 885.
244. **Walter** Johann, led. Tagelöhner von Reidstein, A.-G. Sulzbach i/D., geb. dort 11.3.61, vom f. A.-G. Rempten am 21.1.1902 weg. Beleidigung u. A. 3 Wochen Gef. und 10 Tage Haft. Einl.-Ort: nächster Vg.-Gef. A.-B. 1553 B.
245. **Weiß** Franz, Tagner von Oggersheim, geb. 30.2.83, vom Schöffenger. Speyer am 27.6.1901 weg. Betrugs 5 Tage Gef. B.-L. 1615j01.
246. **Janst** Michael, Destillateur von Bernhardswald, A.-G. Regensburg, B.-A. Stadthof, geb. 19.2.71, vom Schöffenger. München I am 14.11.1901 u. 9.1.1902 weg. Hausfriedensbruchs, Beleidigung und Betrugs 10 + 10 = 20 Tage Gef. und 3 Tage Gef. für 9 M. B.-L. 26364j01. 1180.
247. **Ziel** August, 20 J., Fuhrknecht, zul. in Neustadt a/S., vom f. A.-G. Speyer am 30.7.1901 weg. Straßengel. Uebert. 4 Tage Haft aus 4 M. B.-L. 1575j01.
248. **Zirngel** Franziska, getr. led. Tagelöhnersfrau von Grünthal, A.-G. Regensburg, B.-A. Stadthof, geb. 5.2.62, vom f. A.-G. München I am 4.12.1901 weg. Bannbruchs 7 Tage Haft. B.-L. 1663.

Widerrufe aus den Jahren:

| | | | |
|-------|---|-------|------------------------|
| 1897: | 650. | 1898: | 1093. |
| 1899: | 295. 411. 659. | 1900: | 705. 1119. 1199. 1223. |
| 1901: | 565. 636. 779. 861. 1038. 1064. 1086. 1115. 1129. 1270. 1293. 1327. 1348. 1444. 1471. 1500. 1521. | | |
| 1902: | 1. 34. 85. 41. 83. 84. 87. 111. 123. 124. 129. 132. 133. 136. 152. 155. 177. 181. 187. 189. 197. 200. 203. 204. | | |



Nachbezeichnete Strafen sind, falls nicht ausdrücklich anderweitige Bestimmung getroffen ist, zu vollziehen und die beantragenden Gerichte vom Vollzuge in Kenntnis zu setzen. Bezüglich liegt die Notifikation der eingetretenen Erledigungen an die Redaktion des Bl. ob.

Verurteilt wurden:

249. **Bader** Josef, led. Tagelöhner von Willmatshofen, A.-G. Zusmarshausen, geb. dort 11.12.76, vom Schöffenger. Buchloe am 26.11.1901 weg. Unterschlagung 2 Wochen Gef. Einl.-Ort: nächstes Vdg.-Gef. B.-L. 306/01.
250. **Boer** Berthold, led. Privatier von Mannheim, geb. 14.9.73, vom Schöffenger. Berchtesgaden am 18.6.1901 weg. Uebertretung nach § 387¹⁸ N.-St.-G.-B. und Art. 101 P.-St.-G.-B. 6 Tage Haft event. 30 M. B.-L. 51.
251. **Befuld** Karl, led. Gärtner, geb. 22.2.77 in Jßigau, A.-G. Naila, zuletzt in Erl, Bez.-A. Ruffstein, vom Schöffengericht Neumarkt a/Rott am 19.8.1901 weg. Jagdvergehen 5 Tage Gef. event. 15 M. B.-L. 605/01.
252. **Buhmann** Martin, led. Tagelöhner und Schweizer von Scheffau, B.-A. Lindau, geb. 20.5.75 in Gbur, Kant. Graubünden, vom f. A.-G. Friedberg am 11.10.1901 weg. Hausfriedensbruch 6 Tage Gef. B.-L. 201.
253. **Burger** Philipp, led. Badergehilfe von Kempten, geb. dort 12.10.82, vom f. A.-G. Tegernsee am 24.10.1901 weg. Diebstahls 7 Tage Gef. A.-B. 380.
254. **Burkhard** Crescenz, led. Dienstmagd von Martinszell, A.-G. Kempten, geb. dort 1.9.62, vom f. A.-G. Zimmernstadt am 3.10.1901 weg. falscher Namensangabe 4 Tage Haft. B.-L. 360/01.
255. **Dollenbacher** Anton, verh. Korbflechter von Unterdeuffstetten, D.-A. Crailsheim, geb. 10.4.37, vom f. A.-G. Starnberg am 4.2.1902 weg. Hehlerei 1 Tag Gef. A.-B. 1077.
256. **Dollenbacher** Karoline, Korbflechtersfrau von Unterdeuffstetten, D.-A. Crailsheim, geb. 24.4.50 in Partstetten, A.-G. Straubing, vom f. A.-G. Starnberg am 4.2.1902 weg. Hehlerei 1 Tag Gef. A.-B. 1077.
257. **Domier** Franz Josef, Schlosser von Freuchtingen, A.-G. Pappenheim, geb. 16.2.73, vom f. A.-G. München I (Schöffenger.) am 27.8.1901 weg. gef. Körperverletzung 8 Tage Gef. B.-L. 8438.
258. **Eichberger** Anton, led. Bäcker von St. Johann, B.-A. Braunau, Oberösterreich, geb. 24.11.82, vom f. A.-G. München I weg. Körperverletzung u. a. 14 Tage Gef. und 5 Tage Haft. B.-L. 3768.
259. **Gölk** Ludwig, Maurer von Gofersdorf, A.-G. Bogen, geb. 18.4.59, vom f. A.-G. München II am 16.6.1901 weg. Fortstrebels 1 Mt. Haft für 125 M 34 S. B.-L. 2818.
260. **Handwerker** Anna, Händlerin von München, geb. 3.9.81, vom f. A.-G. München I am 10.1. und 3.2.1902 weg. Uebertretung der Gewerbeordnung 7 + 6 = 13 Tage Haft für 21 + 14 = 35 M. B.-L. 1618/3643.
261. **Heilmeyer** Sofie, Magd von Pliening, B.-A. Ebersberg, geb. 7.6.77, vom f. A.-G. München I am 11.12.1901 weg. Diebstahls 10 Tage Gef. B.-L. 28539/01.
262. **Hejel** Viktoria, Keullnerin von Schrobenhausen, geb. 6.1.81, vom f. A.-G. München I am 17.9.1901 und 15.1.1902 4 + 2 = 6 Wochen Haft. B.-L. 1547/1092.
263. **Holland** Andreas, verh. Tagelöhner von Wörleschwang, B.-A. Zusmarshausen, geb. dort 21.6.52, vom f. A.-G. Wöhrtrahshausen am 13.2.1902 weg. Verdröhung 4 Tage Gef. A.-B.-Z. 381 und 506/01.
264. **Körner** Otto, led. Tapezierer von Gotha, geb. dort 22.4.72, vom f. A.-G. Nischaffenburg am 27.7.1901 weg. Bettels 10 Tage Haft. B.-L. 983.
265. **Krippner** Georg, led. Metallschläger von Schwabach, geb. dort 2.3.74, vom Schöffenger. Friedberg am 28.8.1901 weg. Betrugs 12 Tage Gef. B.-L. 1205/01.
266. **Lautenhammer** Josef, Hanfierer von Saldenburg, A.-G. Grafenau, geb. 15.8.58, vom f. A.-G. Simbach am 29.1.1902 weg. Sachbeschädigung 10 Tage Gef. B.-L. 41.
267. **Lehstinger** Maria, Fabrikarbeiterin von München, geb. 17.3.73, vom f. A.-G. München I am 29.11.1901 weg. falscher Namensangabe 4 Tage Haft für 12 M. B.-L. 2147.
268. **Meier** Karl, Schirmfäher und Musiker (Zigeuner) von Holzen, Westfalen, geb. dort 1855, vom f. A.-G. Schweinfurt am 8.2.1902 weg. verbotenen Waffenführens 5 Tage Haft. Drahtnachricht erbeten. A.-B. 74 B.

269. **Müller** Georg, verh. Tagelöhner und Fuhrmann, geb. 26.6.58 in Münchweiler am Klingenberg, A.-G. Münchweiler, vom f. A.-G. Speyer am 9.1.1902 weg. Wittels 14 Tage Haft. B.-L. 208.
270. **Peig** Jakob, Erdarbeiter von Bellenberg, A.-G. Illertissen, geb. 25.7.62, vom f. A.-G. München II am 8.10.1901 weg. Ueberr. des Art. 47 P.-St.-G.-B. 8 Tage Haft. B.-L. 2333.
271. **Hofner** Josef, verh. Maurer und Holzarbeiter von Teis, B.-G. Innsbruck, Tirol, geb. 24.3.60, vom f. A.-G. Rosenheim am 29.10.1901 weg. Betrugs 5 Tage Haft. B.-L. 1158.
272. **Zamberger** Anna, Dienstmagd und Prostituierte von Jfen, A.-G. Haag, geb. 24.4.76, vom f. A.-G. Haag am 18.12.1901 weg. Nichterhaltenen der Reiseroute u. A. 31 Tage Haft. B.-L. 97.
273. **Sachs** Andreas, led. Hafner von Hohenegglofen, B.-A. Landsbut, geb. 11.4.81, vom f. A.-G. Freising am 7.1.1902 weg. Körperverl. 6 Wochen Gef. B.-L. 56.
274. **Schäfer** Friedrich, verh. Händler von Beerfelden, Hess. Kr.-A. Erbach, geb. dort 27.1.64, vom groß. Schöffenger. Karlsruhe (Baden) am 23.2.98 weg. Widerstands und leichter Körperverl. 20 Tage Gef. (2729).
275. **Schünhammer** Johann, Müllersohn von Martinsried, Gde. Planegg, A.-G. München II, geb. 5.3.76, vom f. A.-G. München II am 4.11.1901 weg. Körperverl. 2 Mt. Gef. Einl.-Ort: nächstes Dg.-Gef. B.-L. 214.
276. **Schütinger** Karl, Dienstreibe von Brandenau, B.-G. Zell am See, geb. 18.1.86, vom f. A.-G. Rosenheim am 22.10.1901 weg. Dienstbotenpolizei-Übertretung 7 Tage Haft. B.-L. 1159.
277. **Zell** Konrad, led. Siebmachersohn von Weingarten, geb. dort 13.12.84, vom Schöffenger. Aischaffenburg am 17.12.1901 weg. Körperverl. 1 Woche Gef. B.-L. 1184.
278. **Zell** Peter, verh. Siebmacher von Elmstein, A.-G. Neustadt a/S., geb. dort 8.8.80, vom Schöffenger. Aischaffenburg am 17.12.1901 weg. Körperverl. 14 Tage Gef. B.-L. 1183.
279. **Semmler** Johann, Tagelöhner von Inkofen, B.-A. Rottenburg, geb. 7.2.77, vom f. A.-G. Gerolzhofen am 2.11.1901 weg. Körperverl. 15 Tage Gef. für 60 M. A.-B.-Z. 473 b.
280. **Stuz** Konrad, led. Senne von Sulzberg, B.-G. Bregenz, Borarlberg, geb. dort 12.2.76, vom Schöffenger. Immenstadt am 23.1.1902 weg. Körperverl. 1 Mt. Gef. B.-L. 53.
281. **Spak** Liebmann, verh. Viehhändler von Groß-Eichholzheim, bad. B.-A. Adelsheim, geb. dort 21.11.71, vom f. A.-G. Traunstein am 6.11.1901 weg. Tierquälerei 4 Tage Haft event. 20 M. B.-L. 124.
282. **Spiegelberger** Max, led. Fuhrknecht von München, geb. 29.11.74, vom f. A.-G. München I am 11.1.1902 weg. unbefugten Hausierens 6 Tage Haft für 18 M. B.-L. 2485.
283. **Steinbauer** Josef, Tagelöhner und Müller von Miltach, A.-G. Köpfting, geb. 18.11.71, vom f. A.-G. München II am 18.11.1901 weg. Betrugs 2 Tage Gef. für 6 M. B.-L. 2660.
284. **Wagner** Adolf, Schirmschneider und Musiker (Zigeuner) von Memmelshofen, Kr. Weißenburg, Unterfränk. geb. dort 1844, vom f. A.-G. Schweinfurt am 8.2.1902 weg. verbotenen Waffenführens 5 Tage Haft. Trahtnachricht erbeten. A.-B. 75 B.
285. **Weiß** Ludwig, led., von Eberhardsberg, Gde. Mirkching, A.-G. Passau, geb. dort 2.5.78, zuletzt Hausknecht in Sölln, vom f. A.-G. Wolfratshausen am 3.10.1901 weg. Betrugs 6 Tage Gef. B.-L. 114.
286. **Wächs** Maria, Kellnerin von Murnau, A.-G. Weilheim, geb. 15.12.82, vom f. A.-G. München I am 12.10.1901 weg. Wahnbruchs 7 Tage Haft. B.-L. 4063.
287. **Winkmeier** Johann, led. Schaufelburche von Mainsbauern, B.-A. Noding, geb. 29.4.76 in Mintraching, B.-A. Regensburg, vom f. A.-G. Landsbut am 4.2.1902 weg. groben Unfugs 14 Tage Haft. B.-L. 342.
288. **Zellner** Heinrich jun., verh. Korbschlechter von Rantweim, Gde. Weidach, A.-G. Wolfratshausen, geb. dort 25.11.75, vom f. A.-G. Wolfratshausen am 12.2.1902 weg. groben Unfugs 1 Woche Haft. B.-L. 150.

Widerrufe aus den Jahren:

| | |
|--|---|
| 1895: 760. | 1898: 978. |
| 1899: 141. 194. 382. | 1900: 285. 740. 893. 1088. 1320. 1359. |
| 1901: 300. 334. 424. 507. 550. 890. 939. 993. 1039. 1198. 1217. 1221. 1271 a. 1272. 1359. | |
| | 1371. 1373. 1381. 1384. 1453. 1482. 1483. 1473. 1474. 1484. 1512. 1530. 1533. |
| 1902: 7. 24. 58. 75. 98. 99. 104. 145. 160. 161. 176. 186. 190. 194. 206. 209. 220. | |
| | 227. 230. 232. 241. 244. 248. |



Nachbezeichnete Strafen sind, falls nicht ausdrücklich anderweitige Bestimmung getroffen ist, zu vollziehen und die veranlassenden Gerichte vom Vollzuge in Kenntlich zu setzen. Letzteren liegt die Notifikation der eingetretenen Erledigungen an die Redaction ds. Bl. ob.

Verurteilt wurden:

289. **Amann** Johann, led. Hausmeister von Keilberg, Gde. Grünthal, B.-M. Stadthof, geb. 29.7.70, vom f. A.-G. Garmisch am 3.10.1901 weg. Tierquälerei 4 Tage Haft. B.-L. 51/02.
290. **Anspann** Andreas, led. Hafner von Regenblüte, geb. 9.3.76, vom f. A.-G. Garmisch am 17.12.1901 weg. Betrug 5 Tage Gef. für 25 M. B.-L. 92/02.
291. **Bachschweller** Ottilie, led. Näherin von Eggfing, geb. 28.10.69 in Poding, B.-M. Griesbach, vom f. A.-G. Griesbach am 11.11.1901 weg. Arbeitsscheu u. a. 24 Tage Gesamthaft. B.-L. 10/02.
292. **Beßl** Anton, Eisenbahnarbeiter von Böhaming, Gde. Kalling, B.-M. Deggendorf, geb. 3.3.65, vom f. A.-G. Ottobeuren am 6.12.99 weg. Körperverl. 3 Monate Gef. B.-L. 220.
293. **Beßl** Therese, Eisenbahnarbeiterscheffrau von Bilsbiburg, geb. 4.7.64, vom f. A.-G. Ottobeuren am 6.12.99 weg. Körperverletzung 14 Tage Gef. B.-L. 219.
294. **Behl** Schwester, Knecht von Oberrieden, B.-M. Mindelheim, geb. 6.4.75, vom f. A.-G. Ottobeuren am 11.9.1900 weg. Dienstentlaufs u. a. 4 Tage Haft. B.-L. 140.
295. **Bietl** Franz, led. Drechsler, geb. 29.4.74 in Weikersdorf, B.-G. Baden, Niederösterreich, vom f. A.-G. Landsberg am 7.11.99 weg. groben Unfugs 5 Tage Haft. B.-L. 654.
296. **Bugl** Rosina, verh. Tagelöhnerin von Oberalteich, B.-M. Bogen, geb. 11.2.66, vom f. A.-G. Bogen am 25.4.1901 weg. Entwendung von Nahrungsmitteln 5 Tage Haft.
297. **Cerust** Maria, Tagelöhnerin von Hohenlinden, B.-M. Ebersberg, geb. 8.9.70, vom f. A.-G. München I am 10.1.1902 weg. Bettels 5 Tage Haft. B.-L. 1601.
298. **Fischer** Frau, led. Schmied von Königinhof, Böhmen, geb. 20.9.63, vom f. A.-G. Eggenfelden am 16.1.1902 weg. Bettels 14 Tage Haft. B.-L. 46.
299. **Junt** Margarete, geb. **Wolpert**, Tagelöhnersfrau, geb. 7.5.63 in Neunkirchen, O.-M. Mergentheim, vom Schöffenger. Mergentheim (Württ.) am 20.12.1901 weg. gef. Körperverletzung u. Verg. w. d. Sittlichkeit 8 Wochen Gef.
300. **Geier** Josef, verh. Geschirrhändler von Anzenkirchen, A.-G. Hartkirchen, geb. 13.4.68 in Grünweg, A.-G. Passau, vom f. A.-G. Arnstorf am 3.1.1902 weg. Fuchstrevels 1 Monat Haft. B.-L. 363/01.
301. **Güntert** Bernhard, Schreiner von Obermetzingen, bad. B.-M. Waldshut, geb. dort 1.11.74, vom f. A.-G. Kempten am 21.1.1902 weg. unerlaubter Auswanderung 4 Tage Haft für 20 M. B.-L. 288.
302. **Grabensee** Helene, led. Kellnerin von Dörsfeld, geb. 27.10.69, vom f. A.-G. München I am 23.8.1901 weg. groben Unfugs u. a. 6 Tage Haft für 18 M. B.-L. 290/17.
303. **Hajlberger** Johann, led. Bäcker, geb. 8.4.83 in Gars, B.-M. Wasserburg, vom f. A.-G. Traunstein am 17.4.1901 weg. Wertsens 8 Tage Haft. B.-L. 418/01.
304. **Härl** Ludwig, Tagelöhner von Zemaning, B.-M. München I, geb. 28.8.74, vom f. A.-G. München I am 1.3.1902 weg. Baunbruchs 10 Tage Haft. B.-L. 4963.
305. **Kraus** Walburga, led. Hüterin von Ortling, A.-G. Neuburg a/D., geb. 29.9.69 in Tagmersheim, A.-G. Monheim, B.-M. Donauwörth, vom f. A.-G. Neuburg a/D. am 7.2.1902 weg. Kontubernats 8 Tage Haft. B.-L. 226.
306. **Kurz** Creszenz, led. Kellnerin von Solla, B.-M. Grafenau, geb. 7.8.78, vom f. A.-G. München I am 11.8.1901 weg. Gewerbsunzucht und Baunbruchs 2 + 2 = 4 Wochen Haft. B.-L. 4481.
307. **Lust** Johann, led. Bauersohn, geb. 28.4.79 in Finsing, Gde. Bernhardswald, B.-M. Stadthof, vom f. A.-G. Regenstauf (Schöffenger.) am 3.9.1901 weg. Körperverl. 3 Monate Gef. B.-L. 79.
308. **Meister** Helene, Dienstmagd von Straubing, geb. 20.10.80, vom f. A.-G. München I am 8.1.1902 weg. Baunbruchs u. Falschmeldung 14 + 8 = 22 Tage Haft. B.-L. 1138.

309. **Moosmüller** Theresie, led. Eisenbahnarbeiterin von Birthsholz, Ode. Altsofen, B.-M. Bilsbosen, geb. dort vom 1. A.-G. Traunstein am 22.11.1901 weg. unbes. Hausireus 4 Tage Haft für 8 M. B.-L. 946/1900
310. **Wißler** Josef, Bauersohn von Thierberg, B.-G. Ruffstein, Tirol, vom 1. A.-G. Rosenheim am 12.12.1901 weg. groben Unfugs 14 Tage Haft. B.-L. 180.
311. **Hegler** Jakob, Tagelöhner von Reitenbusch, B.-M. Zusmarshausen, geb. 1.10.72, vom 1. A.-G. München I am 4.10.1901 weg. Berg. w. d. öffentliche Ordnung 1 Woche Gef. B.-L. 4565.
312. **Solbert** Walburga, led. Tagelöhnerin von Hagelbronn, A.-G. Roth, B.-M. Schwabach, geb. dort 12.3.63 (zieht mit dem Scherenscheiter Heinrich Zwippler von Rosbach im Lande umher) vom 1. A.-G. Kelheim am 13.8.1901 weg. Landstreicherei u. A. 24 Tage 22 Stunden Haft (Heßstraße). B.-L. 136.
313. **Saam** Johann, Bäckergehilfe, geb. 3.2.79 in Illersdorf, Ode. Medlitz, A.-G. Staffelstein, vom großh. badiſchen A.-G. Rosbach am 13.5.96 weg. Diebstahls 2 Tage Gef. (6123)
314. **Saunhuber** Karl, led. Handelsmann von Regensburg, geb. 27.10.72, vom 1. A.-G. München I am 7.1.1902 weg. Ruhestörung 5 Tage Haft. B.-L. 1345.
315. **Schneider** Andreas, led. Schloffer von München, geb. 24.12.74, vom 1. A.-G. München I am 31.1.1902 weg. groben Unfugs 6 Tage Haft für 18 M. B.-L. 4533.
316. **Schreiner** Sebald, verh. Maurer von Aidenberg, B.-M. Schwabach, geb. dort 5.8.72, vom 1. A.-G. Roth a. E. (Schöff.-Ger.) am 4.12.1901 weg. Körperverf. 2 We. Gef. B.-L. 179.
317. **Schwerdel** Valentin, Siebmacher. geb. 18.8.59 in Altripp, B.-M. Ludwigshafen a/Rh., vom 1. A.-G. Speyer am 31.8.1901 weg. verbotenen Waffentragens 5 Tage Haft. B.-L. 1409/01.
318. **Seeber** Wilhelm, Lüncher von Hildburghausen, Sachsen-Weimingen, geb. 10.7.74 (soll sich Mitte Februar 1902 von Nürnberg nach München begeben haben) vom herzogl. A.-G. Hildburghausen, Abt. III (Schöff.-Ger.) am 23.1.1902 weg. Hausfriedensbruchs u. Vergehens gegen § 183 St.-G.-B. je 5 Tage Gef. für je 15 M. Einl.-Ort: nächstes A.-G.-Gef. Nachricht erbeten.
319. **Seufft** Theresie, Tagelöhnersebfrau von Wilspeppenried, B.-M. Oberwieslach, geb. 25.7.70, vom 1. A.-G. Niblung am 1.7.1901 weg. Bettels 5 Tage Haft. B.-L. 684/01.
320. **Störzer** Josefine, led. Gymnastikerin von Windsbosen, B.-M. Feuchtwangen, geb. 6.10.76, vom 1. A.-G. Feuchtwangen am 30.12.1901 weg. Uebert. der Gewerbeord. 4 Tage Haft für 10 M. B.-L. 40.
321. **Straßer** Johann, led. Knecht von Parsdorf, B.-M. Ebersberg, geb. 7.12.75, vom Schöffenger. München I am 1.2.1902 weg. Diebstahls 1 Woche Gef. B.-L. 2950.
322. **Strehl** Anna, Dienstmagd von Bernberg, A.-G. Nabburg, geb. 5.3.78, vom Schöffenger. Nabburg am 31.10.1901 weg. Betrugs 2 Tage Gef. event. 6 M. B.-L. 52.
323. **Sturt** Anna, led. Näherin von Kirchdorf, B.-M. Pfarrkirchen, geb. 7.7.82, vom 1. A.-G. München I (Schöff.-Ger.) am 1.2.1902 weg. Diebstahls 8 Wochen Gesamtgef. B.-L. 2997.
324. **Weißhart** Martin, led. Spängler, geb. 12.5.84 in Haag, B.-M. Freising, vom 1. A.-G. Landau a/R am 19.2.1902 weg. unbes. Fiskens 8 Tage Haft. A.-B. 174.
325. **Winkelbauer** Leo, led. Schweizer, geb. 14.2.80 in Haag, Ode. Walsching, A.-G. Freyung, vom 1. A.-G. Landsberg am 4.8.99 weg. Fälschung von Legitimationspapieren 14 Tage Haft. B.-L. 511.
326. **Wiesmaier** Karl, led. Maurer von Grafenwiesen, B.-M. Kisting, geb. 24.7.75, vom 1. A.-G. München I am 1.3.1902 weg. Banubruchs 10 Tage Haft. B.-L. 4962.
327. **Wolf** Karoline*, geb. Lorenz, Tagnersfrau, geb. 17.5.70 in Münchweiler a/Alsenz, A.-G. Winnweiler, B.-M. Kaiserslautern, zul. in Kaiserslautern, vom großh. bad. A.-G. Mannheim (Schöffenger.) am 6.6.1900 weg. Diebstahls 4 Wochen Gef. (10206.)

*) Zul. Weil. 2 Biff. 76 (1901).

Widerrufe aus den Jahren:

| | | |
|--|-----------------------|--|
| 1896: 333. | 1897: 49, 399. | 1900: 683, 888, 1121, 1145, 1477. |
| 1899: 520, 1094, 1260, 1325. | | |
| 1901: 248, 388, 931, 1150, 1182, 1225, 1268, 1281, 1440, 1467. | | |
| 1902: 16, 17, 49, 71, 76, 106, 125, 134, 143, 179, 192, 193, 201, 221, 233, 236, 268, 272, 278, 279, 285, 286, 287. | | |



Rachbezeichnete Strafen sind, falls nicht ausdrücklich anderweitige Bestimmung getroffen ist, zu vollziehen und die veranlassenden Gerichte vom Vollzuge in Kenntniß zu setzen. Letzteren liegt die Notifikation der eingetretenen Erledigungen an die Redaction ds. Bl. ob.

Verurteilt wurden:

328. **Anderl** Michael, led. Bäcker, geb. 25.9.80 zu Altenerding, A.-G. Erding, zul. in Karlsruhe wohnhaft, vom Schöffenger. Karlsruhe am 27.11.1901 weg. Sachbeschädigung 5 Tage Gef. event. 20 *M* (9337.)
329. **Angele** Theodor, Tagelöhner von Walkertshofen, A.-G. Schwabmünchen, geb. 25.4.80, vom I. A.-G. Augsburg am 12.11.1901 weg. Vannbruch 8 Tage Haft. B.-L. 3658j01.
330. **Balhaus** Johann, getr. led. Hafner von Saffensfabri, A.-G. Bamberg II, geb. 12.2.49, vom I. A.-G. Nürnberg am 29.10.1901 weg. Widerstands 14 Tage Gef. B.-L. 1314.
331. **Bauer** Johann, verh. Schneider von Gerrieden, B.-A. Freuchtwangen, geb. 10.12.60, vom I. A.-G. Nürnberg am 27.9.1901 weg. Körperverletzung 2 Monate 15 Tage Gef. B.-L. 373.
332. **Beck** Helena, geb. Martin, Steinhauersfrau von Römlingen, B.-A. Döbernburg, geb. 15.11.72, vom I. A.-G. Nürnberg am 30.10.1901 weg. Gewerbszucht 14 Tage Haft. B.-L. 11759.
333. **Beckelmeisel** Anton, verh. Hansierer von Neutshelm, B.-A. Kellheim, vom I. A.-G. Reichenhall (Schöffenger.) am 12.6.1901 weg. Hansierfeuerhinterziehung 9 Tage Haft event. 36 *M* B.-L. 543j01.
334. **Blab** Josef, Tagelöhner, geb. 27.3.67 in Obermähing, A.-G. Grebing, B.-A. Hilpoltstein, vom I. A.-G. Hilpoltstein am 28.2.1902 weg. Diebstahl 2 Tage Gef. B.-L. 104.
335. **Bombel** Josef, led. Fabrikarbeiter von Krakowice, N.-H. Jawarow, Galizien, geb. dort 19.3.79, vom I. A.-G. Ludwigshafen a/Rh. am 2.7.1901 weg. Straßenpolizei-Übertretung 7 Tage Haft für 8 *M* B.-L. 3335j01.
336. **Deis** Ludwig Emil, Lotteriefollektor von Kopenhagen, geb. 19.4.57, vom Schöffenger. München I am 28.1.1902 weg. Übertretung nach Art. 57a P.-St.-G.-B. 6 Tage Haft für 30 *M* B.-L. 6785.
337. **Deutsch** Philipp, led. Fagner von Ludwigshafen a/Rh., geb. dort 6.2.86, vom I. A.-G. Ludwigshafen a/Rh. am 1.7.1901 weg. Feldfrevel 4 Tage Haft für 4 *M* B.-L. 3342j01.
338. **Dempfle** Jakob, Schneider von Augsburg, geb. 4.7.53, vom I. A.-G. Augsburg am 19.11.1901 weg. Bettels 4 Tage Haft. B.-L. 3699j01.
339. **Dörr** Albert Gustav, genannt **Strauß**, led. Buchdrucker, geb. 1.5.82 in Straßburg i/E., vom I. A.-G. Nürnberg am 20.12.1901 weg. Diebstahl 1 Tag Gef. B.-L. 2394.
340. **Dörfner** Anna Babette, Prostituirte von Nürnberg, geb. 1.8.80, vom I. A.-G. Nürnberg am 8.1. und 10.2.1902 weg. Übertret. der Prost.-Vorshr. 24 + 16 = 40 Tage Haft. B.-L. 801, 2003.
341. **Difinger** Andreas, led. Ackerer von Ludwigshafen a/Rh., geb. dort 18.7.76, vom I. A.-G. Ludwigshafen a/Rh. am 13.9.1901 weg. Unfug 6 Tage Haft für 6 *M* B.-L. 4481j01.
342. **Ebinger** Christian, led. Tagelöhner von Nürnberg, geb. 1.10.76, vom I. A.-G. Nürnberg am 11.10.1901 weg. Körperverl. 3 Wte. Gef. B.-L. 11807.
343. **Endler** Hirsch, Hansierer vom Sniatyn, Galizien, geb. 11.7.46, vom I. A.-G. München I (Schöffenger.) am 16.11.1901 weg. Berg w. d. Reichsgewerbe-Ord. 10 Tage Haft für 50 *M* B.-L. 6449.
344. **Erben** Katharina, led. Kleidermacherin von Partau (?) in Ungarn, geb. 13.1.61, vom I. A.-G. Nürnberg am 3.12.1901 weg. Konubinat 4 Tage Haft statt 12 *M* B.-L. 2326.
345. **Eyfel** Emil, led. Schlosser von Nürnberg, geb. 27.8.77, vom I. A.-G. Nürnberg am 4.3.1902 weg. Unter-schlagung 14 Tage Gef. B.-L. 1139.
346. **Fichtenberger** Erhard, Knecht von Schwaig, B.-A. Kellheim, geb. 4.1.70, vom I. A.-G. München I am 11.1.1902 weg. Straßenpol.-Übertret. 7 Tage Haft. B.-L. 5134.

347. **Finstertwalder** Maria, Schauspielerin von Geisenhausen, B.-N. Wiltsbiburg, geb. 26.1.65, vom f. A.-G. München I am 19.2.1902 weg. Gewerksunzucht 7 Tage Haft. B.-L. 3898.
348. **Friedrich** Kunigunde, geb. **Schliff**, Maschinistenfrau von Nürnberg, geb. 8.3.69, vom f. A.-G. Nürnberg am 3.9.1901 weg. Heflerei 14 Tage Gef. B.-L. 10845.
349. **Fruth** Leonhard, Zimmermannslehrling von Hersbruck, geb. 21.5.87, vom f. A.-G. Nürnberg am 31.1.1902 weg. Diebstahls 1 Woche Gef. B.-L. 1117.
350. **Funt** Anton, led. Knecht von Eismannsb. B.-N. Friedberg, geb. dort 1.8.78, vom f. A.-G. Nischach am 12.2.1902 weg. Betrugs 1 Rt. 6 Tage Gefamtag.
351. **Gerg** Bertha, led. Kellnerin von Gaisbach, B.-N. Tölg, geb. 27.7.77, vom f. A.-G. München I am 24.9.1901 weg. groben Unfugs 4 Tage Haft für 12 M B.-L. 22046j01.
352. **Gettner** Rosa, led. Kellnerin von Soyen, A.-G. Wasserburg, geb. 20.1.83, vom f. A.-G. München I am 10.2.1900 weg. Ruhestörung 4 Tage Haft für 12 M B.-L. 4424j00.
353. **Gilf** Bernhard, Schneider von Krakowiec, B.-N. Jaworów, Galizien, geb. 16.6.68, vom Schöffenger. München I am 1.10.1901 weg. groben Unfugs 5 Tage Haft für 25 M B.-L. 6595.
354. **Gmeinsiefer** Franz, Hauserer von Straubing, geb. dort 16.2.59, vom Schöffenger. Dingolfing am 18.9.1901 weg. Körperverl. u. N. 2 Rte. Gef. B.-L. 67.
355. **Goller** Johann, Schlosser von Augsburg, geb. 23.12.83, vom f. A.-G. Augsburg am 11.10.1901 weg. Unfugs 6 Tage Haft. B.-L. 3239j01.
356. **Graf** Xaver, led. Kutscher von Neulirchen, B.-N. Burglengensfeld, geb. 18.3.76, vom f. A.-G. Nürnberg am 25.11.1901 weg. Diebstahls 4 Tage Gef. B.-L. 11049.
357. **Greindl** Franziska, led. Fabrikarbeiterin von Teisbach, B.-N. Dingolfing, geb. 6.3.83, vom f. A.-G. München I am 10.9.1901 weg. Gewerksunzucht u. Banubruchs 3 + 1 = 4 Wochen Haft. B.-L. 2133j01.
358. **Gräble** Johann, Tagelöhner von Dischingen, D.-N. Neresheim, geb. 5.7.80, vom f. A.-G. Augsburg am 3.10.1901 weg. Straßenpol.-Ueberr. 4 Tage Haft aus 20 M B.-L. 4019j01.
359. **Griebel** Vincenz, led. Maurer von Knechtgau, B.-N. Gahsturt, geb. 4.12.76, vom f. A.-G. Nürnberg am 31.1. u. 2.4.1902 weg. Ueberr. straßenpol. Vorshr. u. N. 4 Tage Haft, 3 Rt. Gef., wovon 1 Rt. 8 Tag verbüßt, u. 6 Tage Haft. B.-L. 2082. 6429.
360. **Griener** Wilhelm, led. Tagelöhner von Mainz, geb. dort 28.4.66, vom Schöffenger. Ludwigshafen a/Rh. am 23.7.1901 weg. unerl. Auswanderung 10 Tage Haft für 50 M B.-L. 4387j01.
361. **Gauer** Georg, led. Breitenausträger von Nürnberg, geb. 26.4.74, vom f. A.-G. Nürnberg am 15.1.1902 weg. Ruhestörung 4 Tage Haft statt 12 M B.-L. 2087.
362. **Gauger** Karl, led. Schlosser von Mündelfingen, bad. B.-N. Donaueschingen, geb. 4.11.80, vom f. A.-G. Nürnberg am 26.9.1901 weg. Körperverl. 10 Tage Gef. B.-L. 11341.
363. **Gegele** Johann, Tagelöhner von Steppach, A.-G. Augsburg, geb. 10.2.68, vom f. A.-G. Augsburg am 1., 13., u. 26.4.1901 weg. Forstrevells 18 Tage Haft aus 52 M 40 S, 4 Tage Haft aus 9 M u. 19 Tag Haft aus 57 M 20 S. B.-L. 3309. 3836. 3839j01.
364. **Gein** Josef, led. Tagelöhner von Sattelberg, B.-N. Schrobenhausen, geb. dort 6.10.36, vom Schöffenger. Nischach am 28.1.02 weg. Diebstahls u. Bettels 3 Wochen Gef. u. 14 Tage Haft.
365. **Geisshel** Paul, Metzger von Bischofswerda, sächs. A.-N. Bautzen, geb. 30.4.74, vom Schöffenger. München I am 19.2.1902 weg. Unterschlagung 14 Tage Gef. B.-L. 4612.
366. **Gering** Johann, Kesselschmied von München, geb. 24.6.76, vom f. A.-G. München I am 5.2.1902 weg. Bettels 5 Tage Haft. B.-L. 6544.
367. **Gosmann** Therese, Dienstmagd von München, geb. 9.3.79, vom Schöffenger. München I am 4.1.1902 weg. Diebstahls 10 Tage Gef. B.-L. 578.
368. **Junglaus** Georg, led. Steinmetz von Würzburg, geb. 16.7.82, vom f. A.-G. Würzburg am 15.11.1901 weg. Sittlichkeitsvergehens 14 Tage Gef. B.-L. 2842j01.
369. **Karg** Mathilde, led. Prostituirte von Nürnberg, geb. 14.3.77, vom f. A.-G. Nürnberg am 17.10.1901 weg. Ueberr. sittenpol. Vorshr. 14 Tage Haft. B.-L. 2296.
370. **Röschling** Josefa, vorm. Prostituirte von Paderborn, Westfalen, geb. 10.6.64, vom f. A.-G. München I am 13.12.1901 weg. Gewerksunzucht 14 Tage Haft. B.-L. 28952j01.

1. **Reß** Johann, led. Schneider von Nabburg, geb. 16.4.68, vom f. N.-G. Nürnberg am 8.2.1902 weg. Hebertr. d. N.-G.-Ord. u. a. 4 Tage Haft statt 12 M. B.-L. 2356.
2. **Reßermann** Georg, Bildhauer von München, geb. 5.10.80, vom Schöffenger. München I am 3.10., 15.11.1901 u. 15.2.1902 weg. Hausfriedensbruch u. a. 10 Tage Gef. u. 7 + 5 = 12 Tage Haft für 21 + 15 = 36 M. B.-L. 29083/01. 5020.
3. **Riefer** Gottlieb, led. Flaschner von Gallenhof, Gde. Schöfberg, D.-A. Badnang, geb. 17.8.80, vom f. N.-G. Nürnberg am 30.12.1901 weg. Bettels 4 Tage Haft. B.-L. 1669.
4. **Rippes** Georg, verb. Stultateur von Fuchstadt, B.-A. Hammelsburg, geb. 4.1.76 in Arnstein, vom Schöffenger.-Herzbrud am 5.9.1901 weg. Körperverl. 8 Wochen Gef. B.-L. 5.
5. **Roth** Rosina, Stellenvermittlerin von Rosenheim, geb. 13.4.65, vom f. N.-G. München I am 5.8.1901 weg. Hebertr. der Gefindevermiets-Ord. 4 Tage Haft für 12 M. B.-L. 6530.
6. **Rrämer** Adam, led. Tagner von Lindenberg, B.-A. Neustadt a/S., geb. dort 14.1.75, vom Schöffenger. Ludwigshafen a/Rh. am 23.7.1901 weg. unerl. Auswanderung 10 Tage Haft für 50 M. B.-L. 4388/01.
7. **Rriminger** Antonie, getr. led. Kellnerin von Passau, geb. 21.12.75 in Erlauzwiesel, Gde. Hasing, N.-G. Waldkirchen, vom f. N.-G. Passau am 15.2.1902 weg. Unzucht 14 Tage Haft. B.-L. 368.
8. **Rroß** Johann Georg, led. Schlosser von Mannheim, geb. dort 8.5.61, vom Schöffenger. Ludwigshafen a/Rh. am 23.7.1901 weg. unerl. Auswanderung 10 Tage Haft für 50 M. B.-L. 4389/01.
9. **Ruhn** Nikolaus*), Lüncher, geb. 6.7.68 in Mannheim, zul. dort wohnhaft, vom großh. badischen N.-G. Mannheim (Schöffenger.) am 14.2.1900 weg. unerl. Auswanderung 10 Tage Haft eventuell 50 M. (11503.)
*) Zul. Befl. 13 (1900) Biff. 638.
0. **Rehner** Sabine, led. Arbeiterin von Aßenberg, B.-A. Schwabach, geb. 29.7.81, vom f. N.-G. Nürnberg am 20.1.1902 weg. Körperverl. 10 Tage Gef. B.-L. 1093.
1. **Reisam** Johann August, verb. Schuhmacher und Fabrikarbeiter von Dinkelsbühl, geb. 16.4.55, vom f. N.-G. Nürnberg am 2.12.1901 u. 30.1.1902 weg. Brandbruch 10 + 14 = 24 Tage Haft. B.-L. 11006. 1139.
2. **Reut** Michael, led. Fuhrknecht von Nürnberg, geb. 18.10.80, vom f. N.-G. Nürnberg am 23.12.1901 weg. Diebstahls 2 Tage Gef. B.-L. 12109.
3. **Rück** Jakob, led. Landwirt, geb. 24.10.56 in Pfanzstadt, bad. B.-A. Schwellingen, zuletzt in Karlsruhe wohnhaft, vom Schöffenger. Karlsruhe (Baden) am 12.12.1900 weg. unerl. Auswanderung 14 Tage Haft. Nr. 8713
4. **Rink** Elisabeth, led. Arbeiterin von Nürnberg, geb. 10.10.81 in Herpersdorf, N.-G. Scheinfeld, vom f. N.-G. Schwabach am 22.8.1901 weg. Diebstahls 2 Tage Gef. B.-L. 709.
5. **Riack** Jakob, Schäfer von Weilheim, Württ., geb. 11.10.75, vom f. N.-G. Stud am 12.11.1901 weg. Bedrohung 10 Tage Gef. Einl.-Ort: nächstes Ldg.-Gef. B.-L. 770.
6. **Rattausch** Theodor, led. Hausbursche vnn Beltra, B.-G. Zwerth, Niederstferr. geb. 30.11.71, vom f. N.-G. Nürnberg am 16.11.1901 weg. Betrugs u. N. 3 Tage Gef. B.-L. 429.
7. **Reher** Dorothea, Prostituirte von Wibbeze, Reg. Lüneburg, geb. 12.4.76, vom f. N.-G. München I am 22.2.1902 weg. Sittenpol.-Hebertr. 7 Tage Haft. B.-L. 5063.
8. **Rhahr** Franz Xaver, led. Negger von Kirchheim, N.-G. München II, geb. 1.4.70, vom f. N.-G. Rosenheim am 27.12.1901 weg. Hausfriedensbruch u. a. 11 Tage Gef. B.-L. 29.
9. **Rialer** Karl, led. Müller von Neuburg a/Donau, geb. 30.4.75 in Wemding, B.-A. Donaunörth, vom Schöffenger. Dingolfing am 12.2.1902 weg. Betrugs 5 Tage Gef. B.-L. 112.
0. **Reiguer** Andreas, led. Maurer und Lüncher von Nürnberg, geb. 18.5.84, vom f. N.-G. Nürnberg am 6.2.1902 weg. Bettels 1 Woche Haft. B.-L. 1828.
1. **Reischen** Richard, Zimmermann von Landau i/Pl., geb. 1.6.78, vom Schöffenger. München I am 5.11.01 weg. Berens nach Menschen 4 Tage Haft für 20 M. B.-L. 327.
2. **Rehringer** Johann, Stallschweiger von Lengensfeld, N.-G. Parsberg, geb. 18.3.80, vom f. N.-G. Augsburg am 28.9.1901 weg. Dienstentlaufens 4 Tage Haft. B.-L. 3109/01.
3. **Reufeld** Sigmund, Commis von Wien, geb. 1.11.81, vom Schöffenger. München I am 29.11.1901 weg. Kundenanlodens 5 + 5 = 10 Tage Haft für 20 + 20 = 40 M. B.-L. 6852.
4. **Rbermeier** Peter, Dienstknecht von Reibach, N.-G. Dingolfing, geb. 6.8.76, vom f. N.-G. Wasserburg am 16.7.1901 weg. Hebertr. in Bezug auf das Dienstbotenwesen 5 Tage Haft.

395. **Wörtch** Michael, verw. Schneider von Hintergereuth, N.-G. Pottenstein, geb. 9.4.49, vom f. N.-G. Pottenstein am 4.3.1902 weg. Unterschlagung 8 Tage Gef.
396. **Wopp** Konrad, verh. Arbeiter von Eckerödorf, B.-N. Bayreuth, geb. 18.9.63, vom f. N.-G. Nürnberg am 5.2.1902 weg. Bannbruch 4 + 4 = 8 Tage Haft. B.-L. 1307.
397. **Wöber** Margarethe, led. Dienstmagd von Nürnberg, geb. 17.10.84, vom f. N.-G. Nürnberg am 19.12.1901 weg. Betrugs 2 Tage Gef. B.-L. 12039.
398. **Wuch** Georg, 41 J. alt, Dienstknecht von Krüging, vom Schöffenger. Wertheim (Baden) am 21.2.1902 weg. Sachbeschädigung 3 Wochen Gef. (3510).
399. **Wuhmann** Katharina, led. Prostituirte von Nürnberg, geb. dort 29.4.77, vom f. N.-G. Nürnberg am 12. u. 28. X, 30. u. 31. XII. 1901, 23. I. u. 17. II. 1902 weg. Ueberr. nach §§ 366¹, 360¹, 367¹ N.-St.-G.-B. u. des Art. 23 des P.-St.-G.-B. 62 Tage Haft. B.-L. 1850, 729, 1075, 1498, 2305.
400. **Jacque** Karl, verh. Bäcker von Leimen, N.-G. Waldsichbach, geb. 6.2.67 in Neustadt a/H., vom f. N.-G. Waldsichbach am 13.6.99 weg. Verg. w. d. öffentl. Ord. 8 Tage Gef. B.-L. 396/99.
401. **Schmitt** Johann, led. Stukkateur von Schönholzerweilen, Kant. Thurgau, Schweiz, geb. 7.10.67, vom f. N.-G. München I am 18.8.1900 weg. groben Unfugs 5 Tage Haft für 15 M B.-L. 20350/00.
402. **Schmidt** Johann, Kleidermacher von Pressath, N.-G. Eschenbach, geb. 20.3.70, vom f. N.-G. Bayern am 20.6.1901 weg. Beleidigung 4 Tage Gef. statt 20 M B.-L. 1772.
403. **Schmidt** Johann Georg, led. Holzhaue von Gräfensteinberg, B.-N. Gunzenhausen, geb. 23.11.57, vom f. N.-G. Nürnberg am 28.12.1901 weg. Bannbruch 6 Tage Haft. B.-L. 12008.
404. **Schmuck** Adolf, led. Hausburche von Würzburg, geb. 7.10.80, vom f. N.-G. Würzburg am 23.11.1901 weg. Unterschlagung u. Betrugs 1 Monat 7 Tage Gef. B.-L. 2980/01.
405. **Schonath** Georg, led. Bäcker von Rottendorf, N.-G. Würzburg, geb. 7.2.76, vom f. N.-G. Würzburg am 27.7.1901 weg. fahrl. Körperverl. 10 Tage Gef. aus 50 M B.-L. 2732/01.
406. **Semmler** Max, verh. Schneider von Kossen, Sachsen, geb. 10.6.70, vom f. N.-G. Nürnberg am 7.1.1901 weg. Betrugs 2 Tage Gef. B.-L. 1485.
407. **Stechele** Anton, led. Musiker und Leiter des sogen. „Münchener Künstler-Trio“, von München, geb. dort 31.3.82, vom f. N.-G. Reichenhall am 27.6.1901 weg. Ueberr. d. Gewerbeord. 4 Tage Haft event. 30 M B.-L. 573/01.
408. **Stiegler** Anton, led. Kutscher von Neuenmühl, B.-N. Gunzenhausen, geb. 27.4.73, vom f. N.-G. Nürnberg am 10.12.1901 weg. Körperverl. 14 Tage Gef. B.-L. 11695.
409. **Ströbel** Daniel, Müller von Obernees, N.-G. Bayreuth, geb. 13.5.71, vom f. N.-G. Bayreuth am 1.1.1901 weg. unerl. Auswanderung 4 Tage Haft statt 20 M B.-L. 12.
410. **Teubauer** Karl, led. Stukkateur von Abensberg, B.-N. Kelheim, geb. 8.8.77, vom f. N.-G. Nürnberg am 20.6.1901 weg. Unterschlagung 1 Monat Gef. B.-L. 10647.
411. **Vogel** Josef, Schneider von Elchstatt, geb. 13.4.78, vom f. N.-G. Augsburg am 6.12.1901 weg. Betrugs 8 Tage Haft. B.-L. 3984.
412. **Wölfel** Hans, led. Güterlader von Ellenbach, B.-N. Hersbruck, geb. 18.9.68, vom f. N.-G. Nürnberg am 11.11.1901 weg. Körperverl. 5 Tage Gef. statt 15 M B.-L. 11097.
413. **Berner** Karl, Schneider von Sommerdorf, N.-G. Berner, B.-N. Schweinfurt, geb. 19.7.77 in Würzburg, vom Schöffenger. Frankenthal am 19.2.1902 weg. Diebstahls 8 Tage Gef. B.-L. 291.
414. **Winkler** Georg, Tagelöhner von Adelsried, N.-G. Zusmarshausen, geb. 16.3.58, vom f. N.-G. Augsburg am 17.10.1901 weg. Unfugs 14 Tage Haft. B.-L. 4064/01.
415. **Witschner** Max, Diensthube von Volkstsdorf, Gde. Volkers, B.-N. Brückenau, geb. 1.10.84 in Frankenthal, vom Schöffenger. Oberdorf am 12.2.1902 weg. Betrugs u. Unterschlagung 12 Tage Gef. B.-L. 32.

Widerrufe aus den Jahren:

| | | | | | | | | | | | | | | | |
|-------|------|-------|------|------|------|-------|-------|-------|-------|-------|-------|-------|-------|-------|-------|
| 1899: | 698. | 1242. | | | | | | | | 1900: | 80. | 679. | 872. | 936. | 1000. |
| 1901: | 157. | 327. | 684. | 899. | 997. | 1099. | 1165. | 1183. | 1278. | 1331. | 1351. | 1382. | 1401. | 1411. | 1420. |
| 1902: | 10. | 45. | 47. | 50. | 73 | 86. | 116. | 121. | 137. | 148. | 149. | 198 | 216. | 219. | 252. |
| | | | 263. | 265. | 267. | 282. | 290. | 296. | 305. | 306. | 311. | 323. | | | |

Druck der Dr. Wid'schen Buchdruckerei (Gebr. Warras) in München.



Nachbezeichnete Strafen sind, falls nicht ausdrücklich anderweitige Bestimmung getroffen ist, zu vollziehen und die veranlassenden Gerichte vom Vollzuge in Kenntniß zu setzen. Letzteren liegt die Notifikation der eingetretenen Friedigungen an die Redaction ds. Bl. ob.

Verurteilt wurden:

416. **Abt** Andreas, led. Tagelöhner von Bobingen, B.-M. Schwabmünchen, geb. 18.1.79 in Königbrunn, N.-G. Schwabmünchen, vom f. N.-G. Friedberg am 3.1.1902 weg. Hausfriedensbruch u. a. 8 Tage Gef. und 4 Tage Haft. B.-L. 92.
417. **Bauer** Barbara, Kellnerin von Schwarzach, B.-M. Kulmbach, geb. 7.3.71, vom f. N.-G. München I am 7.2.1902 weg. Gewerbsunzucht 14 Tage Haft. B.-L. 3257.
418. **Bauer** Franz Xaver, led. Schuhmacher u. Tagelöhner von Bodenst. B.-M. Roding, geb. dort 14.7.81, vom f. N.-G. Stadlambhof am 10.2.1902 weg. Vannbruchs 14 Tage Haft. B.-L. 129.
419. **Valer** Karl, Ausgeber von München, geb. 27.11.70, vom f. N.-G. München I am 13.3.1902 weg. Ruhe-
störung 4 Tage Haft für 12 M. B.-L. 7543.
420. **Beilhardt** Martin, Schweizer von Langenau, D.-M. Ulm, geb. 24.5.82, vom f. N.-G. München II am 29.11.1901 weg. Körperverletzung 1 Mt. Gef. B.-L. 649.
421. **Beck** Max, verw. Votteriestelleur, Inhaber der Firma Hugo Rittner u. Co. in Rostod, geb. 3.12.60 in Althofnach, Nbg. Breslau, vom f. N.-G. Traunstein am 6.2.1901 weg. Uebertr. nach Art. 57 a P.-St.-G.-B. 10 Tage Haft event. 50 M. B.-L. 384.
422. **Bierlmair** Josef, Rentamtsfunktionärssohn von München, geb. 28.1.86, vom f. N.-G. München I am 19.3.1902 weg. Schulverhumnisse 16 Tage Haft. B.-L. 6901.
423. **Brunner** Josefa, Korbflechtersfrau von Harsdorf, N.-G. Kulmbach, geb. 24.12.63, vom f. N.-G. Bruck am 12.2.1901 weg. Fehleri 3 Tage Gef. B.-L. 161.
424. **Eugeringler** Joh. Baptist, led. Schneider von Heuberg, B.-M. Hilpoltstein, geb. dort 2.11.54, vom f. N.-G. Bogen am 11.11.1901 weg. Hausieren ohne Wandergewerbeschein 30 M. event. 10 Tage Haft. N.-B. 476.
425. **Friedl** Michael, Sattler u. Kutscher von Traunstein, geb. 26.3.74, vom f. N.-G. Rosenheim am 4.4.1902 weg. erschw. Körperverl. 14 Tage Gef. Einl.-Ort: nächstes Ausschils- u. Ldg.-Gef. B.-L. 421.
426. **Galus** Johannes, Schlier von Hattenhofen, D.-M. Göppingen, geb. 11.10.74, vom f. N.-G. Bruck am 20.8.1901 weg. unbeh. Weidens 5 Tage Haft event. 15 M. B.-L. 803.
427. **Gast** Franziska, led. Fabrikarbeiterin von Wertach, N.-G. Sonthofen, geb. dort 11.2.76, vom f. N.-G. Kempten am 7.3.1902 weg. Vannbruchs 4 Tage Haft. B.-L. 325.
428. **Giggenbacher** Franziska, Prostituirte von München, geb. 15.12.74, vom f. N.-G. München I am 4.11., 3. u. 25. III. 1902 weg. Sittenpolizei. 4 + 5 + 8 = 17 Tage Haft. B.-L. 3874. 6205. 6490.
429. **Harl** Josef, led. Wagner, geb. 26.2.70 in Wegendach, Gde. Urlabing, N.-G. Hengersberg, vom f. N.-G. Hengersberg am 27.11.1901 weg. Diebstahls 3 Wochen Gef. B.-L. 148.
430. **Hechtl** Georg, Müller von München, geb. 22.2.75, vom Schöffenger. München I am 5.2.1902 weg. Vergehen 6 wider die Sittlichkeit 1 Woche Gef. B.-L. 3070.
431. **Hellemann** Engelbert, Kanalarbeiter von Hunding, B.-M. Deggenndorf, geb. 18.5.85, vom f. N.-G. München I am 1.2.1902 weg. groben Unfugs 4 Tage Haft für 12 M. B.-L. 3483.
432. **Hessl** Karl, Votteriestelleur von Altona, geb. 19.12.79, vom f. N.-G. Stadtprozelten am 10.12.1901 weg. Uebertr. nach Art. 57 b P.-St.-G.-B. 10 Tage Haft event. 30 M. N.-B. 323|01.
433. **Huber** Georg, Korbflechter von Rudfing, B.-M. Freising, geb. 29.6.39, vom f. N.-G. München II am 15.1.1902 weg. strafbaren Eigennuzes 1 Woche Gef. B.-L. 245.
434. **Humpf** Rodius, verb. Habernsammler von Koster-Lochfeld, B.-M. Schwabmünchen, geb. dort 30.6.64, vom f. N.-G. Sternberg am 11.3.1902 weg. Betrugs 4 Tage Gef. N.-B. 111.
435. **Köhler** Hermann, led. Pferdewärter von Schweinfurt, geb. 9.8.84 in Rübendhausen, N.-G. Biesentfeld, B.-M. Gerolzhofen, vom f. N.-G. Landau a/R. am 15.3.1902 weg. Bettels 8 Tage Haft. N.-B. 230.

436. **Riebling** Peter, verh. Handarbeiter, geb. 29.7.73 in Reuth, B.-M. Bernel, vom f. A.-G. Hof am 26.6.1901 weg. Hausfriedensbruchs 5 Tage Gef. B.-L. 464.
437. **Rlampf** Josef, led. Knecht, geb. 2.4.76 in München, vom f. A.-G. Fengersberg am 5.3.1902 weg. Körperverl. 8 Tage Gef. B.-L. 101.
438. **Rloß** Peter, Diensthof von Gellendorf, A.-G. Brud, geb. 22.5.67, vom f. A.-G. Brud am 26.4.98 weg. Diebstahls 14 Tage Gef. Einl.-Ort; nächstes Bd.-Gef. B.-L. 326/98.
439. **Robler** Maria, led. Dienstmagd von Waldenreut, B.-M. Wolfstein, geb. 16.5.79, vom f. A.-G. München I am 6.2.1902 weg. Bannbruchs 10 Tage Haft. B.-L. 3436.
440. **Rolb** Heinrich, Steinhauer von Nörthheim, B.-M. Landau, Pfalz, geb. dort 23.6.82, vom f. A.-G. Landau (Pfalz) am 24.10.1901 weg. Körperverl. u. A. 5 Tage Gef. aus 15 M. B.-L. 1401.
441. **Roller** Anton, verh. Tagelöhner, geb. 1832 in Zwißel, A.-G. Regen, vom f. A.-G. Fengersberg am 8.1.1902 weg. Hebertr. nach § 361⁴ N.-St.-P.-D. 4 Tage Haft. B.-L. 96.
442. **Ros** Adalstaus, led. Schneider von Braunau, B.-M. Bielitz, österr. Schlesien, geb. 12.7.74, vom f. A.-G. München I am 14.2.1902 weg. Berg. w. d. R.-G.-D. 5 Tage Haft. B.-L. 5972.
443. **Rechermann** Therese, Fabrikarbeiterin von Neustadt a. D., B.-M. Ketschen, geb. 23.11.71, vom f. A.-G. München I am 24.3.1902 weg. Bannbruchs 10 Tage Haft. B.-L. 6680.
444. **Reil** Franz, led. Tagelöhner von Neuhof, B.-M. Burglengensfeld, geb. dort 22.11.64, vom f. A.-G. Stadthof am 18.10.1901 weg. Dienstentlaufens 7 Tage Haft. B.-L. 1162/01.
445. **Reißl** Therese, led. Fabrikarbeiterin von Forsthart, B.-M. Bilsbosen, geb. dort 10.7.77, vom f. A.-G. Landshut weg. Gewerbszucht 24 Tage Haft. B.-L. 495. 534.
446. **Reißinger** Johann, led. Metzger von Niederwinger, B.-M. Stadthof, geb. dort 8.4.68, vom f. A.-G. Stadthof am 4.7.1901 weg. unerl. Auswanderung 30 Tage Haft statt 60 M. B.-L. 124.
447. **Reiser** Johann, led. Schmied von Wildenwart, A.-G. Prien, geb. 8.7.74 in Mettenham, Gde. Schlichting A.-G. Traunstein, vom f. A.-G. Prien am 23.11.1901 weg. Unterschlagung u. a. 12 Tage Gef.
448. **Reiser** Josef, Tagelöhner von München, geb. 11.5.81, vom f. A.-G. München I am 4.3.1902 weg. Bettel u. Landstreicherei 5 + 5 = 10 Tage Haft. B.-L. 5367.
449. **Reislein** Josef, Reisender von St. Egid, Gde. Reuth a/B., B.-M. Weihenburg a/S., geb. 23.2.60, vom f. A.-G. München I am 22.2.1902 weg. Bannbruchs 7 Tage Haft. B.-L. 7107.
450. **Rüller** Dorothea, led. Tagelöhnerin von Neuhausen, B.-M. Bamberg II, geb. 19.4.65, vom f. A.-G. Geroldshofen am 28.3.1902 weg. Bettels 8 Tage Haft. A.-B. 137.
451. **Rüller** Karl, Kartoffelhändler von Schliersee, B.-M. Riesbach, geb. 21.11.68, vom f. A.-G. München I am 23.11.1901 weg. Ruhestörung 4 Tage Haft für 20 M. B.-L. 5376.
452. **Rufweiler** Johann, led. Knecht von Denklingen, B.-M. Kaufbeuren, geb. 4.11.74, vom f. A.-G. Obergünzburg am 1.4.1902 weg. Betrugs 10 Tage Gef. B.-L. 38.
453. **Stark** Josef, led. Dienstknecht von Reudorf, A.-G. Hohenstrauß, geb. dort 30.11.66, vom f. A.-G. Zirzkneuth am 18.8.1900 weg. Dienstbotenord.-Hebertr. 8 Tage Haft. B.-L. 366/01.
454. **Wagner** Josef, led. Kaminsfeger von Buchbach, A.-G. Neumarkt a/Hott, B.-M. Mühlendorf, geb. dort 2.8.74, vom f. A.-G. Neumarkt a/Hott am 15.10.1901 weg. Hebertr. feuerpol. Vorjchr. 10 Tage Haft evtl. 40 M. Drahtnachricht. B.-L. 214.
455. **Wahl** Mathias, led. Maurer von Sommerau, sächs. A.-M. Zittau, geb. dort 9.11.76, vom f. A.-G. Starnberg am 8.10.1901 weg. Körperverl. 1 Woche Gef. A.-B. 751.
456. **Wiegler** Johann, Schafknecht von Neustadt a/Misch, geb. 27.1.76, vom f. A.-G. Scheinfeld am 27.1.1902 weg. Hebertr. der Dienstbotenord. 5 Tage Haft. B.-L. 109.
457. **Zimmermann** Lorenz, led. Vater von Kirchimbach, B.-M. Scheinfeld, geb. 28.4.77, vom f. A.-G. München I am 23.1.1902 weg. Diebstahls 1 Tag Gef. B.-L. 1181.

Widerrufe aus den Jahren:

1898: 360.

1900: 557. 1189. 1236. 1325.

1902: 140. 161. 214. 223. 266. 297

1899: 83. 211. 618. 1042. 1138.

1901: 242. 746. 760. 1357. 1377.

300. 315. 320. 324. 329. 334. 338. 340. 349. 351.

355. 357. 372. 373. 382. 385. 399. 412. 414.



Nachbezeichnete Strafen sind, falls nicht ausdrücklich anderweitige Bestimmung getroffen ist, zu vollziehen und die veranlassenden Gerichte vom Vollzuge in Kenntniz zu setzen. Letzteren liegt die Notifikation der eingetretenen Erledigungen an die Redaktion ds. Bl. ob.

Verurteilt wurden:

458. **Becker** Karl, Hausierer von Kaiserstauern, geb. 12.8.65, vom f. A.-G. München I am 27.3.1902 weg. großen Unfugs 5 Tage Haft. B.-L. 7614.
459. **Brey** Katharina, led. Köchin von Bogen, geb. 25.11.55, vom Schöffenger. München I am 5.7.1901 weg. Unterschlagung 1 Woche Gef. B.-L. 17800/01.
460. **Faltermaier** Josef, led. Schäfer von Massenhausen, Gde. Holzmannshausen, B.-M. Mottenburg, geb. 2.11.53, vom Sch.-G. Bilsbiburg am 4.2.1902 weg. Bedrohung und Waffentr. 10 Woch. Gef. u. 8 Tg. Haft. Einl.-Ort: nächstes Ldg.-Gef. B.-L. 134. 135.
461. **Förster** Anna, Dienstmagd von Hilgartsbere, B.-M. Bilsbolen, geb. 17.11.71, vom f. A.-G. Bilsbolen am 24.9.1901 weg. Unterschlagung u. A. 8 Tage Gef. u. 4 Tage Haft. B.-L. 549/01.
462. **Fries** Kilian, Schneider von Schweinheim, vom Gr. bad. A.-G. II Weinheim am 12.3.1902 weg. Verg. gegen § 183 St.-G.-B. 10 Tage Gef. Nr. 2101 II.
463. **Gütschenreiter** Ludwig, led. Schweizer von Senden, B.-M. Neu-Ulm, geb. 19.2.69, vom Schöffenger. München I am 23.1.1902 weg. Körperverl. u. A. 5 Tage Gef. u. 4 Tage Haft. B.-L. 5638.
464. **Gobelsberger** Johann, Bäcker von Bilsbolen, geb. 15.12.84, vom f. A.-G. Bilsbolen am 13.8.1901 weg. Diebstahls 5 Tage Gef. B.-L. 467/01.
465. **Jand** Johann, led. Maurer von München, geb. 1.7.75, vom f. A.-G. München I (Schöffenger.) am 22.3.1902 weg. Bettels 1 Woche Haft. B.-L. 6555.
466. **Kendler** Rupert, verh. Schuhmacher u. Tagelöhner von Bischofsbolen, Bez.-H. St. Johann im Pongau, geb. dort 6.12.70, vom f. A.-G. Reichenhall am 8.2.1902 weg. großen Unfugs 7 Tage Haft. B.-L. 117.
467. **Kittelbahn** August, led. Schreiner, geb. 9.4.80 in Watenstedt, vom großh. Schöffenger. Heidelberg am 25.3.1902 weg. Körperverl. 4 Tage Gef. B.-L. 13105.
468. **Kirchner** Ignaz, led. Hausbursche, geb. 17.11.78 in Langenleiten, A.-G. Bischofsheim, vom f. Ldg. Schweinfurt am 19.2.1902 weg. Körperverl. 4 Wochen Gef. Einl.-Ort: nächstes Ger.-Gef. Drahtnachricht an das f. A.-G. Bischofsheim vjMh erbeten.
469. **Klee** Maria, led. Schirmflickerin, geb. 21.3.81 in Hokenheim, bad. B.-M. Schwetzingen, vom f. A.-G. Grebding am 22.2.1902 weg. Bettels 14 Tage Haft. B.-L. 48.
470. **Knöfel** Justina, led. Dienstmagd von Goging, B.-M. Niesbach, geb. 10.4.85, vom Schöffenger. München I am 7.4.1902 weg. Diebstahls 1 Woche Gef. B.-L. 7491.
471. **Körzger** Gottfried, Schüler von Hochberg, D.-M. Waiblingen, geb. 23.7.59, vom f. A.-G. Raim am 24.10.1901 weg. Bedrohung 5 Tage Gef. B.-L. 106.
472. **Oberhauser** Rupert, Tagelöhner von Ismaning, B.-M. München I, geb. 6.1.78, vom f. A.-G. München I am 21.3.1902 weg. Bannbruchs 14 Tage Haft. B.-L. 6486.
473. **Ospald** Emma, Kellnerin von Karlsbad, Bez.-H. Tetschen, Böhmen, geb. 16.4.76, vom f. A.-G. München I am 16.4.1902 weg. Bannbruchs u. A. 7 + 5 = 12 Tage Haft. B.-L. 8415.
474. **Röder** Wilhelm Friedrich, Bäder von Lehe, geb. 15.3.77, vom f. A.-G. München I am 26.3.02 weg. unerl. Auswanderung 10 Tage Haft für 50 M. B.-L. 8572.
475. **Reichinger** Franziska, Dienstmagd von Haag, A.-G. Wörth a/D, B.-M. Regensburg, geb. 11.9.83 in Priebitz, Gde. Haag, vom f. A.-G. Regensburg I am 2.4.1902 weg. falscher Namensangabe 4 Tage Haft. B.-L. 817.
476. **Reischl** Ignaz, Torfstecher von Breitenberg, geb. 9.2.77, vom f. A.-G. Rosenheim am 13.8.1901 weg. Körperverl. u. a. 3 M. 3 Woch. Gef. Einl.-Ort: Gef.-Anstalt Laufzen. B.-L. 445.
477. **Reyer** Peter, Schuhmacher von Gern I, B.-M. Eggenfelden, geb. 27.6.70, vom f. A.-G. München I am 26.3.02 weg. unerl. Auswanderung 10 Tg. Haft für 50 M. B.-L. 8575.

478. **Hüfner** Edm. Otto, Schmied von Al. Mansfeld, Reg. Merseburg, Preußen, geb. 14.10.72, vom f. N.-G. München I am 26.3.1902 weg. unerl. Auswanderung 10 Tg. Haft für 50 M. B.-L. 8574.
479. **Hiermaier** Maria, Metzgerfrau von Oberschwärzenbach, B.-N. Griesbach, geb. 8.9.73, vom f. N.-G. München I am 9.4.1902 weg. Diebstahls 22 Tage Gef. B.-L. 1985.
480. **Scharrer** Haber, verb. Wirt von München, geb. 25.4.64, vom f. N.-G. München I am 29.9.1901 weg. Uebertr. der Postzeitunde 4 Tage Haft für 12 M. B.-L. 6570.
481. **Schinaberl** Josef, led. Schaffler von Furtb i. B., geb. 8.1.61, vom f. N.-G. Mainburg am 13.3.1901 weg. Ruhestörung 5 Tage Haft. B.-L. 169.
482. **Schneider** Franz, Eisendreher von Lamböheim, N.-G. Frankenthal, geb. 17.12.74, vom Schöffenger. Frankenthal am 13.4.1901 weg. Beleidigung 10 Tage Gef. aus 30 M. B.-L. 109401.
483. **Schott** Johann, Hausierhändler von Marienweiler, B.-N. Stadtsteinach, geb. 14.2.76, vom f. N.-G. Büchhofen am 4.10.1901 weg. Waffentragens 8 Tage Haft. B.-L. 648.
484. **Schuster** Therese, Näherin von Passau, geb. 9.6.82, vom f. N.-G. München I am 28.8.1902 weg. Falschmeldung 1 Woche Gef. B.-L. 26455.
485. **Schmalzer** Peter, Tagelöhner von Manching, B.-N. Ingolstadt, geb. 27.6.77, vom Schöffenger. München I am 15.3.1902 weg. Betrug 3 Wochen Gef. Einl.-Ort: nächstes Bdg.-Gef. B.-L. 6217.
486. **Sonnleitner** Anna, led. Kellnerin von München, geb. 1.3.83, vom f. N.-G. München I am 24.2.1902 weg. Gewerbeuntersuchung 2 Wochen Haft. B.-L. 5670.
487. **Stell** Maria, Kellnerin von Gumbach, B.-N. Rottenburg N.-B., geb. 8.6.79, vom f. N.-G. München I am 26.12.1901 weg. Brandbruch 3 Wochen Haft. B.-L. 7122.
488. **Theiß** Wilhelm, Schweizer, geb. 3.6.73 in Odenhausen, Preußen, vom f. N.-G. Heilbronn am 19.2.1902 weg. Nahrungsmittelfälschung 3 Wochen Gef.
489. **Triendl** Marie, geb. **Englmeier**, Tagelöhnersfrau, geb. 10.7.70 in Bibrach, vom f. N.-G. Remmuth am 19.2.1902 weg. Bettel u. a. 11 Tage Haft. B.-L. 106. 107.
490. **Uosbeck** Philipp, led. Kunstmaler von Mainz, geb. 11.5.78, vom f. N.-G. München I am 17.12.1901 weg. groben Unfugs 5 Tage Haft für 25 M. B.-L. 7444.
491. **Uollmeier** Simon, Forstflechter von Karlsbad, B.-N. Neuburg a.D., geb. 8.10.74, vom f. N.-G. München I am 7.9.1901 weg. Forstfrevels 12 Tg. Haft für 31 M. 07 S. B.-L. 391.
492. **Wagner** Anton, verb. Forstflechter von Kockheim, B.-N. Neuburg a.D., geb. 18.6.70, vom f. N.-G. München II am 7.9.1901 weg. Forstfrevels 12 Tage Haft für 31 M. 07 S. B.-L. 390.
493. **Walter** Therese, led. Maurers-Tochter von Bergham, B.-N. Bilsbiburg, geb. 4.8.86 in Weisenhausen, N.-G. Bilsbiburg, vom f. N.-G. Landshut am 21.2. u. 1.4.1902 weg. unbes. Wirtshausbesuchs u. a. 8 + 4 = 12 Tg. Haft. B.-L. 390. 609.
494. **Weiß** Ludwig, Tagelöhner von Maßberg, B.-N. Passau, geb. 2.5.78, vom f. N.-G. München II am 28.10.1901 weg. Körperverl. 3 Wochen Gef. B.-L. 481.
495. **Weiß** Thomas, Knecht von Braunberg, B.-N. Erding, geb. 5.9.74, vom f. N.-G. München II am 9.2.1902 weg. Straßenpolizeiübertretung 4 Tage Haft für 6 M. B.-L. 438.
496. **Wörndl** Georg, led. Tagelöhner von Greimelberg, Gde. Wildenwart, B.-N. Rosenheim, geb. 13.6.77, vom f. N.-G. Rosenheim am 4.3.1902 weg. Diebstahls 3 Wochen Gef. B.-L. 278.
497. **Willingner** Vinus, Buchhalter von Unterhohenried, B.-N. Passfurt, geb. 22.12.77, vom Schöffenger. München I am 17.12.1901 weg. Betrugs 6 Tage Gef. B.-L. 4924.
498. **Zigelmann** Georg, Kutscher von München, geb. 17.12.75, vom f. N.-G. München I am 4.3.1902 weg. groben Unfugs 5 Tage Haft für 15 M. B.-L. 6180.

Widerrufe aus den Jahren:

| | 1898: | 1149. | | 1899: | 1023. | 1141. | | | | | | | | | |
|-------|-------|-------|------|-------|-------|-------|-------|-------|-------|-------|-------|-------|-------|------|------|
| 1900: | 412. | 541. | 906. | 1140. | 1272. | 1306. | 1382. | 1492. | | | | | | | |
| 1901: | 68. | 516. | 789. | 925. | 935. | 1141. | 1154. | 1231. | 1280. | 1316. | 1442. | 1449. | 1515. | | |
| 1902: | 81. | 68. | 103. | 185. | 151. | 157. | 171. | 257. | 264. | 277. | 332. | 345. | 346. | 346. | 361. |
| | 363. | 366. | 384. | 395. | 406. | 418. | 419. | 425. | 439. | 443. | 448. | 454. | 457. | | |



lathbezeichnete Strafen sind, falls nicht ausdrücklich anderweltige Bestimmung getroffen ist, zu vollziehen und die verurtheilenden Gerichte vom Vollzuge in Kenntniß zu setzen. Weiterer liegt die Notifikation der eingetretenen Erledigungen an die Redaction des Bl. ob.

Verurtheilt wurden:

99. **Berger** Franz, led. Bräuer von Puhleinsdorf, B.-G. Rohrbach, Oberösterr., geb. 4.4.74 in Dörnbach, B.-G. Linz, Oberösterr., vom f. N.-G. Reichenhall am 25.5.1900 weg. Ruhestörung 5 Tage Haft. B.-L. 411/00.
00. **Berghammer** Johann, Tagelöhner von München, geb. 15.11.75, vom N.-G. München I am 4.4.1902 weg. Beschädigung der Haraunen 5 Tage Haft für 20 M. B.-L. 7936.
01. **Blad** Johann, led. Hausierer von München, geb. 6.3.68, vom Schöffenger. Weilheim am 27.11.1901 weg. Uebtr. des Hausiersteuergeißes 5 Tage Haft event. 15 M. B.-L. 286.
02. **Blau** Gustav, led., cand. chem. von Lody, Gouv. Petrikau (Wlotkow), Rußland, geb. 26.8.83, vom f. N.-G. München I am 3.2.1902 weg. Ruhestörung 6 Tage Haft für 30 M. B.-L. 9434.
03. **Buchner** Mathias, led. Wasserbauarbeiter von Straubing, geb. 18.9.67 in Billing, Gde. Perkam, N.-G. Straubing, vom Schöffenger. Straubing am 10.4.1902 weg. Diebstahl 2 Tage Gef. B.-L. 549.
04. **Dornhofer** Johann, Putzmacher von Deisenhofen, B.-N. München II, geb. 17.9.74, vom f. N.-G. München I am 26.3.1902 weg. unerl. Auswanderung 10 Tage Haft für 50 M. B.-L. 8570.
05. **Fruth** Johanna, Tagelöhner von Wildenberg B.-N. Kottenburg N.-B., geb. 7.8.85, vom f. N.-G. München I am 8.3.1902 weg. Bettels 1 Woche Haft. B.-L. 8495.
06. **Garzoto** Modesto, Eisenbahnarbeiter, geb. 18.3.76 in Conselve, Prov. Padua, Italien, vom f. N.-G. Kempten am 25.4.1902 weg. Diebstahlversuch 3 Tage Gef. B.-L. 458.
07. **Geiß** Josef, led. Maurer von Herthelm, N.-G. Nördlingen, geb. dort 20.8.76, vom f. N.-G. Donaauwörth am 11.3.1902 weg. Konfubinat 5 Tage Haft. B.-L. 123.
08. **Grenbel** August, gepr. Lehramtskandidat von Reiterswiesen, B.-N. Kissingen, geb. 20.8.72, vom Schöffenger. München I am 21.11.1901 weg. groben Unfug 14 Tage Haft. B.-L. 27138.
09. **Groß** Franz Scraph, led. Wirtschaftspächter, geb. 2.7.60 in Hermannstadt, B.-Ger. Zuckmantel, B.-G. Freiwaldau, Oesterr.-Schlesien, vom f. N.-G. Reichenhall am 18.7.1900 weg. unbes. Veranstaltung einer Tanzmusik u. a. 5 Tage Haft für 10 M. B.-L. 497.
10. **Halter** Karl, led. Schreiner von Zell, bad. B.-N. Offenburg, geb. dort 6.6.80, vom f. N.-G. Kempten am 17.2.1902 weg. verbot. Messertragens 4 Tage Haft für 6 M. B.-L. 493.
11. **Recher** Johann, Ratose von Seefeld, B.-N. München II, geb. 13.3.74, vom f. N.-G. München I am 26.3.1902 weg. unerl. Auswanderung 10 Tage Haft für 50 M. B.-L. 8571.
12. **Höhl** Heinrich, Tagelöhner von München, geb. 19.5.63, vom f. N.-G. München I am 24.3.1902 weg. groben Unfug 7 Tage Haft. B.-L. 9115.
13. **Hees** Karl, Lotterielollekteur von Schwerin, vom f. N.-G. Moosburg am 28.12.1901 weg. Lotterie-uebtr. 6 Tage Haft event. 30 M. B.-L. 198.
14. **Huber** Maria, led. Dienstmädchen von Achdorf, B.-N. Landshut, geb. 18.9.83, vom Schöffenger. München I am 2.4.1902 weg. Betrugsversuch u. a. 1 Woche Gef. B.-L. 7171.
15. **Kallish** Kurt, led. Kaufmann, auch Monteur, von Steinau a. d. Oder, Kgg. Breslau, geb. 16.5.69, vom Schöffenger. Weilheim am 8.1.1902 weg. Diebstahl 5 Tage Gef. B.-L. 126.
16. **Rehner** Elias, led. Schneider von Alsbheim, geb. 6.12.83, vom Schöffenger. Neustadt a/Hdt. am 11.3.1902 weg. Körperverl. 3 Mte. Gef. Einl.-Ort: N.-G.-Gef. Neustadt a/Hdt. B.-L. 517.
17. **Klaubitz** Franziska, geb. **Holzhaus**, von Konstanz, geb. 28.11.62 in Erfurt, vom f. N.-G. Kempten am 31.12.1901 weg. Konfubinat 4 Tage Haft für 8 M. B.-L. 351.
18. **Landstorfer** Ludwig, led. Dienstknecht von Biefenselden, N.-G. Wittersfeld, B.-N. Bogen, geb. dort 25.8.75, vom f. N.-G. Straubing am 9.4.1902 weg. Nichtantretens des Dienstes 8 Tage Haft. B.-L. 561.

519. **Reiminger** Barbara, Dienstmagd von Muschenried, B.-N. Biechtach, geb. 10.6.82, vom f. A.-G. München I am 13.10.1901 weg. Hausfriedensbruch a. a. 14 Tage Gef. u. 14 Tage Haft. B.-L. 8804.
520. **Reiß** Karl, Schlosser von München, geb. 4.10.78, vom f. A.-G. München I am 26.3.1902 weg. Auswanderung 10 Tage Haft für 50 *M* B.-L. 8573.
521. **Repsold** Otto, Fahrradhändler von München, geb. 26.10.78, vom Schöffenger. München I am 14.1.1902 weg. Unterschlagung u. a. 2 Rte. 15 Tage Gef. u. 8 Tage Haft. B.-L. 5731.
522. **Reuschmeier** Xaver, Kellner von München, geb. 19.11.83, vom f. A.-G. München I am 15.4.1902 weg. Arbeitsscheue 3 Wochen Haft. B.-L. 8050.
523. **Reißl** Alois, led. Tuchhändler, geb. 29.3.68 in Buchhofen, A.-G. Osterhofen, B.-N. Vilsbibingen, vom Schöffenger. Neumarkt a/Kott am 22.7.1901 weg. Hausiersteuerhinterziehung 12 Tage Haft event. 60 *M* B.-L. 277.
524. **Rehr** Elisabeth, led. Schauspielerin von Gagau, B.-N. Ingolstadt, geb. 8.8.82, vom Schöffenger. München am 5.2.1902 weg. Verleumdung 6 Tage Gef. für 30 *M* B.-L. 9441.
525. **Rehr** Adam, verh. Korbflechter von Neufahrn r. J., geb. 23.12.72 in Detttenhausen, Gde. Eging, l.-B. Wolfraatshausen, vom f. A.-G. Wolfraatshausen am 12.2.1902 weg. groben Unfugs 1 Woche Haft. B.-L. 28.
526. **Müller** Franziska, Kellnerin von Schwarzhofen, B.-N. Neuburg u/B., geb. 14.8.76, vom f. A.-G. München I am 8.2.1902 weg. Gewerbsunsucht 14 Tage Haft. B.-L. 8316.
527. **Riernberger** Anton, led. Schreiner von Sommerin, B.-N. Brunn an der Leitha, Niederösterreich, geb. 1884, vom Schöffenger. München I am 4.10.1901 weg. Hausfriedensbruch 5 Rte. Gef. Einl., Ort: G.-München. Lauf. B.-L. 4923.
528. **Riant** Heinrich, verh. Torfstecher von Schwarzenberg, B.-N. Rohrbach, Oberösterreich, geb. 8.7.72, vom f. A.-G. Rosenheim am 13.8.1901 weg. Körperverl. 2 Rte. Gef. B.-L. 446.
529. **Rebbit** Charlotte, Fabrikarbeiterin von München, geb. 16.4.83, vom f. A.-G. München I am 6.5.1902 weg. Landstreicherei 1 Woche Haft. B.-L. 9596.
530. **Rami** Georg, Dienstknecht von Bibernbach, A.-G. Moosburg, geb. 11.5.81, vom f. A.-G. Moosburg am 10.4.1902 weg. Diebstahl 15 Tage Gef. B.-L. 207.
531. **Reichmann** Salomon, led. Händler, geb. 8.2.80 in Gyimes, Comitat Nyitra, Ungarn, vom f. A.-G. München am 23.4.1902 weg. Ueberr. des Art. I u. 16 des Gef. vom 10.3.1879 u. 20.12.97 6 Tage Haft für 60 *M* B.-L. 773.
532. **Schäffler** Josef, led. Handelsmann von München, geb. dort 15.5.75, vom f. A.-G. Memmen am 31.12.1901 weg. Konkubinats 4 Tage Haft für 8 *M* B.-L. 350.
533. **Schenk-Deberg** Rudolf von, wohnhaft in Wien, vom f. A.-G. Brucheggaden am 4.9.1901 weg. Straßenverl. 14 Tage Haft statt 60 *M* B.-L. 284101.
534. **Schmid** Magdalena, led. Dienstmagd von Wackersberg, A.-G. Tölz, geb. 3.8.75, vom Schöffenger. München am 26.3.1902 weg. Betrug 10 Tage Gef. B.-L. 357.
535. **Schreiber** Medard, led. Tagelöhner von Untereuhafen, B.-N. Landsbut, geb. dort 6.6.58, vom f. A.-G. Mainburg am 19.11.1901 u. 27.2.1902 weg. Bettels u. a. 2 + 4 = 6 Wochen Haft. 223. 224.
536. **Selbl** Josef, led. Hausierer, geb. 26.3.72 in Regenpeilstein, A.-G. Roding, vom f. A.-G. Kottbus am 27.3.1901 weg. groben Unfugs 18 Tage Haft.
537. **Standinger** Josef, led. Tagelöhner von Zindling, B.-N. Griesbach, geb. 14.7.77, vom Schöffenger. München am 12.4.1902 weg. Betrug 2 Tage Gef. für 10 *M* B.-L. 8124.
538. **Traber** Alexander, led. Gymnasialer, geb. 31.12.77 in Bettolshelm, Kr. Colmar, Elsaß, vom f. A.-G. Greding am 6.5.1902 weg. Ueberr. des Hundegeb.-Gesetzes 6 Tage Haft für 12 *M* Geldstr. B.-L. 28.

Widertuse aus den Jahren:

1899: 725.

1900: 83. 799.

1901: 18. 91. 202. 302. 337. 650. 930. 1349. 1386. 1405. 1410. 1457. 1478. 1482.

1902: 68. 92. 138. 142. 150. 196. 207. 235. 288. 350. 371. 374. 396. 426. 434. 415. 440. 450. 452. 462. 479. 490. 494.



Nachbezeichnete Strafen sind, falls nicht ausdrücklich anderweitige Bestimmung getroffen ist, zu vollziehen und die veranlassenden Berichte vom Vollzuge in Kenntniß zu setzen. Weiteren liegt die Notifikation der eingetretenen Friedigungen an die Redaktion ds. Bl. ob.

Verurteilt wurden:

39. **Wesl** Max, Lotterielegegeschäftsinhaber von Budapest, vom I. A.-G. Rosenheim am 26.2.1902 weg. Lotterieverletzung 5 Tage Haft für 30 M. B.-L. 482.
40. **Wiberger** Josef, led. Dienstknecht, geb. 30.4.81 in Pfaffenberg, vom I. A.-G. Mallersdorf am 22.2.1902 weg. Ueberr. der Wehrrord. 6 Tage Haft event. 12 M.
41. **Brunner** Max, Schleifer von Schmidham, A.-G. Griesbach, geb. 1.10.61, vom I. A.-G. Simbach am 13.2.1902 weg. Ueberr. der Gew.-Ord. 5 Tage Haft event. 20 M. B.-L. 112.
42. **Danner** Simon, led. Steinmetz von Paring, B.-A. Kottenburg, geb. 29.10.75 in Grassing, B.-A. Deggen-dorf, vom Schöffenger. Kelheim am 7.5.1902 weg. Bedrohung u. a. 8 Tage Gef. und 10 Tage Haft. B.-L. 345.
43. **Dollt** Anton, led. Militärpensionist von Laudenbach, geb. 17.1.57 in Hürdt, B.-A. Gernersheim, vom I. A.-G. Karlstadt am 19.4.1902 weg. Bettels 6 Wochen Haft. B.-L. 96.
44. **Ebens** Rudolf, led. Lotteriekollektor, geb. 16.10.65 in Kopenhagen, vom Schöffenger. Berned am 9.2.99 weg. Aufforderung zur Teilnahme an einer in Bayern nicht zugelassenen Lotterie 4 Tage Haft statt 20 M. B.-L. 26399.
45. **Erber** Martin, led. Tagelöhner von Bichlberg, geb. 13.4.73 in Leoprechting, A.-G. Passau, vom Schöffenger. Mallersdorf am 15.1.1902 weg. gef. Körperverl. 8 Tage Gef. A.-B. 708.
46. **Faltermeier** (gen. **Apfelbeck**) Max, Magd von Deggen-dorf, geb. 14.11.84, vom Schöffenger. München I am 23.11.1901 weg. Diebstahls 5 Tage Gef. B.-L. 9371.
47. **Fersl** Franz, led. Tagelöhner von Waldborf, B.-A. Kelheim, geb. 17.8.79 in Magnetsried, A.-G. Wellheim, vom Schöffenger. Kelheim am 23.4.1902 weg. Unterschlagung 14 Tage Gef. B.-L. 287.
48. **Frinzel** Blasius, Knecht von Winden, B.-A. Ingoßstadt, geb. 9.4.64, vom Schöffenger. München I am 20.3.1902 weg. Unterschlagung 1 Woche Gef. B.-L. 6584.
49. **Geiger** Johanna, ledig, geb. 3.1.53 in Augsburg, vom kaiserl. Schöffenger. Straßburg am 16.11.99 weg. Betrugs 10 Tage Gef. Bei Verhaftung Drahtnachricht an das großh. A.-G. Rehl (8896).
50. **Gerold** Paula, led. Ladnerin von Glengen a. d. Brenz, D.-A. Heidenheim, geb. 9.8.85, vom I. A.-G. München I am 9.4.1902 weg. Bannbruchs 1 Woche Haft. B.-L. 9734.
51. **Gleisner** Michael, led. Bahnarbeiter, geb. 28.2.89 in Hopferau, A.-G. Füssen, vom I. A.-G. Berned am 19.2.1902 weg. Bettels 8 Tage Haft. B.-L. 76.
52. **Imberger** Maria, Dienstmagd von Jzemaning, B.-A. München I, geb. 30.8.76, vom I. A.-G. München I am 19.4.1902 weg. Gewerbsunzucht 14 Tage Haft. B.-L. 8525.
53. **Colshorn** Adolf, Schuhmacher von Celle, Rgb. Lüneburg, geb. 5.5.78, vom I. A.-G. Simbach am 30.4.1902 weg. fahrl. Körperverl. 5 Tage Gef. B.-L. 136.
54. **Kramer** Moïse, verh. ehem. Gastwirt von Hohenburg, B.-A. Parsberg, geb. 22.3.74, vom Schöffenger. Parsberg am 8.8.1901 weg. strafbaren Eigennusses 12 M. für 4 Tage Gef. B.-L. 13102.
55. **Kraus** Josef, led. Kammler von Mörslingen, B.-A. Dillingen, geb. 24.1.87, vom Schöffenger. München I am 17.3.1902 weg. Betrugs 5 Tage Gef. B.-L. 6241.
56. **Rugl** Eugen, Verkäufer von Bella, Com. Trensen, Ungarn, geb. 12.1.81, vom I. A.-G. München I am 8.11. u. 27.12.1901 weg. Kundenanlockens 4 + 5 = 9 Tage Haft für 12 + 20 = 32 M. B.-L. 10227.
57. **Schmann** Thomas (*), Musiker, ausgebl. beh. in Schwannheim, B.-A. Bergabern, Pfalz, geb. 3.8.69 in Burgthal, Gde. Hinkelwangen, bad. B.-A. Stodack, vom großh. bad. B.-A. Pfuldendorf am 6.9.1901 weg. Reisens in Forden, Landstreicherei u. a. 20 Tage Haft. Nr. 8314.

*) Zul. Weis. 21 Biff. 1370 (1901).

558. **Ruger** Therese, Kellnerin von Emmerting, B.-A. Mötting, geb. 22.3.76, vom f. A.-G. München I am 7.4.1902 weg. Arbeitscheue u. a. 14 + 8 + 8 = 30 Tage Haft. B.-L. 9584.
559. **Wiel** Max, verh. Tagelöhner von Neufkirchen, B.-A. Passau, geb. 7.10.87, vom f. A.-G. Starnberg am 25.2.1902 weg. Beleidigung 8 Tage Gef. A.-L. 145.
560. **Reuner** Max, Uhrmacher von Amberg, geb. 2.2.54, vom f. A.-G. München I am 20.4.1902 weg. Vannbruch 14 Tage Haft. B.-L. 8414.
561. **Reißer** Martin, led. Händler von Carlsberg, B.-A. Frankenthal, geb. 3.4.71, mit Wohnungswagen umherziehend, vom f. A.-G. Heilsbrunn am 13.3.1901 weg. groben Unfugs 14 Tage Haft. B.-L. 149.
562. **Böppel** Franz, led. Tagelöhner, geb. 29.1.73 in Grasheim, B.-A. Neuburg a. D., vom f. A.-G. Neuburg a. D. am 27.2.02 weg. Bettels 14 Tage Haft. B.-L. 354.
563. **Peter** Johann, verh. Metzger u. Bahnarbeiter von Kollerried, A.-G. Gemau, B.-A. Parsberg, geb. 19.9.66 vom f. A.-G. Haag am 20.3.1902 weg. Körperverl. 5 Tage Gef. B.-L. 151.
564. **Wischer** Therese, Dienstmagd von Landern, B.-A. Nischach, geb. 9.9.83, vom f. A.-G. München I am 28.4.1902 weg. Gewerbsunzucht 7 Tage Haft. B.-L. 9091.
565. **Mikauer** Rosina, Prostituierte von Schönsee, B.-A. Oberleichtach, geb. 29.3.76, vom Schöffenger. München I am 2. u. 7.5.1902 weg. groben Unfugs u. a. 16 + 4 = 20 Tage Haft. B.-L. 9178. 9484.
566. **Mißel** Konrad, Hausierer von Carlsberg, B.-A. Frankenthal, geb. 27.5.74, vom f. A.-G. Roth a/S. am 15.4.1902 weg. Hausiersteuergeheiß-Verbr. 6 Tage Haft für 18 M. B.-L. 312.
567. **Sachs** Xaver, led. Gerber von Carlsberg, B.-A. Frankenthal, geb. 4.1.79, vom Schöffenger. München I am 10.5.1902 weg. Körperverl. 10 Tage Gef. für 30 M. B.-L. 10232.
568. **Schaumberg** Wolfgang, led. Steinbrucharbeiter, geb. 19.10.79 in Gießenreuth, A.-G. Berned, vom Schöffenger. Berned am 13.2.1902 weg. groben Unfugs 14 Tage Haft. B.-L. 94.
569. **Schöb** Therese, led. Kellnerin von Gebstorf, B.-A. Kösting, geb. 15.1.75, vom f. A.-G. München I (Schöffenger.) am 12.10.1901 weg. Körperverl. 2 Wochen Gef. B.-L. 7735.
570. **Schumm** Hugo, Wirt von Bommersfelden, B.-A. Hirschstadt a/Misch, geb. 30.1.70, vom f. A.-G. München I am 27.3.1902 weg. Pol.-Stunden-Verbr. 6 Tage Haft für 18 M. B.-L. 8514.
571. **Seunfelder** Konrad, Tagelöhner von Bamberg, geb. 16.1.71, vom f. A.-G. Bamberg I am 28.4.1902 weg. Verbr. Straßenpol. Vorkristen 5 Tage Haft. B.-L. 952.
572. **Singer** Georg, led. Bäcker u. Tagelöhner von Schwarzeneck, A.-G. Neuburg v/D., geb. 24.1.74, vom f. A.-G. Regensburg I (Schöffenger.) am 1.5.1902 weg. Sachbeschädigung 6 Tage Gef. B.-L. 1071.
573. **Solorzano** Friß Ramon, stud. med. von Managua, Amerika, geb. 25.1.82, vom f. A.-G. München I am 7.11.1901 weg. Ruhestörung 5 Tage Haft für 50 M. B.-L. 9114.
574. **Steiner** Maria, Prostituierte von Kemnath, geb. 23.4.80, vom f. A.-G. München I am 29.3.1902 weg. Sittenpol.-Verbr. 4 Tage Haft. B.-L. 9141.
575. **Stiegler** Martin, verw. Tagelöhner von Deusmayer, A.-G. Parsberg, geb. dort 27.4.54, vom Schöffenger. Regensburg II am 6.5.1902 weg. Beleidigung 6 Tage Gef. B.-L. 189.
576. **Thalhammer** Martin, Dienstknecht von Sünzhausen, B.-A. Freising, geb. 7.2.74, vom Schöffenger. München I am 29.4.1902 weg. Betrugs 3 Tage Gef. B.-L. 9086.
577. **Wrigl** Babette, Zimmermädchen von Abensberg, geb. 12.12.82, vom f. A.-G. Regensburg I am 14.3.1902 weg. Vannbruch 8 Tage Haft. B.-L. 1138.
578. **Wieshaupt** Friß, 48 J., Komiker, zuletzt in Friesenheim bei Ludwigshafen, vom f. A.-G. Zweibrücken am 7.1.1902 weg. unentschuldigtem Ausbleibens als Zeuge 50 M für 10 Tage Haft. B.-L. 351.
579. **Wieser** Anton, led. Tagelöhner von Wiesbad, geb. dort 27.8.78, vom Schöffenger. Tegernsee am 7.5.1902 weg. Diebstahls 5 Tage Gef.

Widerrufe aus den Jahren:

| | | | | | | | | | | | | | |
|-------|-------|-------|------|------|------|------|-------|-------|-------|-------|-------|-------|-------|
| 1896: | 433. | 469. | 473. | 474. | 488. | 489. | 494. | 532. | 537. | 539. | 540. | 734. | 882. |
| 1897: | 114. | 663. | | | | | | | | 1898: | 1138. | | |
| 1900: | 298. | 506. | 651. | 741. | 748. | 756. | 843. | 1039. | | | | | |
| 1901: | 615. | 667. | 695. | 821. | 836. | 987. | 1155. | 1202. | 1236. | 1311. | 1354. | 1364. | 1418. |
| | 1495. | 1501. | | | | | | | | | | | 1455. |
| 1902: | 66. | 69. | 82. | 202. | 253. | 273. | 333. | 351. | 362. | 364. | 370. | 381. | 383. |
| | 444. | 464. | 470. | 475. | 486. | 491. | 495. | 519. | 526. | 530. | 536. | 538. | 427. |
| | | | | | | | | | | | | | 437. |
| | | | | | | | | | | | | | 440. |



Nachbezeichnete Strafen sind, falls nicht ausdrücklich anderweitige Bestimmung getroffen ist, zu vollziehen und die veranlassenden Berichte vom Vollzuge in Kenntlich zu setzen. Letzteren liegt die Ratifikation der eingetretenen Erledigungen an die Redaktion d. Bl. ob.

Verurteilt wurden:

580. **Olber** Meier, Handelsmann von Dombrowa, geb. 18.6.45, vom f. A.-G. München I am 27.3.02 weg. unbes. Hausfrens 8 Tg. Haft für 24 M B.-L. 7619.
581. **Bischoff** Paul, Lotteriesolletteur, zul. in Darnstadt, geb. 20.4.72 in Coswig, Kr. Zerbst, Anhalt, vom f. A.-G. Ebern am 4.4.1902 weg. unbes. Einladens zum Lotteriespielen 10 Tage Haft event. 50 M B.-L. 73.
582. **Tels** Karl Ludwig Emil, led. Lotteriesolletteur, zul. wohnhaft in Hamburg, geb. 19.4.57 in Kiel, vom f. A.-G. Ebern am 12.12.1901 weg. unbes. Auffordern zum Lotteriespielen 10 Tage Haft event. 50 M B.-L. 39.
583. **Eberlein** Joh. Bapt., Tagelöhner von Bamberg, geb. 1883, vom f. A.-G. Bamberg I am 11.1.1902 weg. Forstrevells 7 Tage Haft. B.-L. 546. 547.
584. **Ebert** Friedrich, Schreiner, geb. 7.5.72 in Maroldsweisach, A.-G. Ebern, vom f. A.-G. Ebern am 19.12.1902 weg. uners. Auswanderung 10 Tage Haft event. 50 M B.-L. 18.
585. **Fehl** Johann, 21 J., geb. in Taufkirchen, led. Schauffellersohn von Schöllnach,
586. **Fehl** Katharina, Schauffellersochter, geb. anfangs Januar 1885 in Dengling, A.-G. Regensburg II, beide zul. in Haidehof, vom f. A.-G. Landau a/Sar am 5.5.1902 weg. Bettels je 1 Woche Haft. A.-B. 432.
587. **Franz** Oskar, led. Kellner von Rürnberg, geb. 16.1.83, vom f. A.-G. Fürth am 30.4.1901 weg. Unfugs 14 Tage Haft. B.-L. 1097.
588. **Ganning** Vertha, led. Dienstmagd, geb. 9.8.85 in Langenbrücken, bad. A.-G. Bruchsal, zul. in Ludwigsbasen a/Rh. wohnhaft, vom großh. Schöffenger. Sinshheim (Baden) am 6.5.1902 weg. Diebstahls 4 Tage Gef. B.-L. 8405.
589. **Gerhardinger** Kaver, Spängler von Rosenheim, geb. 12.11.82, vom f. A.-G. Hengersberg am 7.11.1901 weg. Forstrevells 28 Tage Haft event. 84 M B.-L. 269.
590. **Grauf** Leonhard, led. Tagelöhner von Heilsbronn, B.-M. Ansbach, geb. 4.3.72, vom f. A.-G. Fürth am 13.5.1902 weg. Unterschlagung 14 Tage Gef. Einl.-Ort: nächstes Ldg.-Gef. B.-L. 1336.
591. **Hammer** Ida, led. Prostituirte von Hamburg, geb. 8.6.74, vom f. A.-G. München I am 10.11.1900 weg. Ueberr. sittenpol. Vorschriften 19 Tage Haft. B.-L. 26232.
592. **Heinz** Heinrich, Kolsporteur von München, geb. 4.9.36, vom Schöffenger. München I am 3.5.1902 weg. Unterschlagung 10 Tage Gef. für 30 M. B.-L. 9418.
593. **Hefel** Georg, led. Bäcker u. Tagelöhner, geb. 28.4.77 in Beiterödorf, A.-G. Cadolzburg, vom f. A.-G. Cadolzburg am 14.11.1901 weg. groben Unfugs 14 Tage Haft. B.-L. 131.
594. **Hübel** Angelika, Prostituirte von Zell, B.-M. Würzburg, geb. 20.5.79, vom f. A.-G. München I am 19.1.1902 weg. Streunens 4 Tage Haft. B.-L. 10177.
595. **Huber** Georg, verh. Concerttinepieler u. Händler von Oberaidbach, B.-M. Landshut, geb. 11.5.59 in Voiching, A.-G. Dingolfing, vom Schöffenger. Landshut am 24.3.1902 weg. groben Unfugs 14 Tage Haft. B.-L. 872.
596. **Huber** Johann, led. Schreiner von Rosenheim, geb. dort 26.10.79, vom f. A.-G. Ingolstadt am 14.1.1902 weg. Landstreicherei 8 Tage Haft. B.-L. 640.
597. **Überer** Johann, Tagelöhner von München, geb. 27.10.70, vom f. A.-G. München I am 15.4.1902 weg. Hausfriedensbr. 4 Tage Gef. ev. 12 M B.-L. 10976.
598. **Kozum** Thomas, led. Tagelöhner von Klattau, Böhmen, geb. 18.12.46, vom f. A.-G. Passau am 12.5.1902 weg. Bettels 5 Tage Haft. B.-L. 861.
599. **Krickel** Oskar, Glas Spinner von Langenaltheim, A.-G. Pappenheim, B.-M. Weihenburg a/S., geb. 29.1.77, vom Schöffenger. St. Ingbert am 21.8.1901 weg. Bettens 10 Tage Haft für 30 M B.-L. 12.

600. **Rupfermann** Leib, led. Kaufmann von Polynia, Bez.-G. Lancut, Galizien, geb. 9.11.65, vom Schöffenger. München I am 7.9.1901 weg. Kundenanklodsens 5 Tage Haft für 25 M. B.-L. 668.
601. **Vang** Johann, verh. Schnitzer von Oberammergau, B.-M. Garmisch, geb. 20.11.62, vom f. A.-G. Vermiss am 16.10.1900 weg. Körperverl. u. a. 8 Tage Gef. B.-L. 212.
602. **Matthies** Johann, Maler von München, geb. 12.8.83, vom f. A.-G. München I am 12.5.1902 weg. Arbeitscheue 1 Woche Haft B.-L. 10034.
603. **Müller** Friedrich, verw. Tagelöhner, geb. 14.4.46 in Wochsen, württ. A.-G. Redarsulm, vom f. württ. Schöffenger. Heilbronn am 21.5.1902 weg. Diebstahls 2 Wochen Gef. 13602.
604. **Wißbichler** Wilhelm, Eisendreher von Grilheim, B.-M. Neuburg a/D., geb. 26.2.76, vom f. A.-G. München I am 9.12.1901 weg. Forststrevels 15 Tage Haft für 41 M. 49 S. B.-L. 4825.
605. **Reuner** Max, Uhrmacher von Amberg, geb. 2.2.54, vom Schöffenger. München I am 21.3.1902 weg. Unterschlagung 6 Wochen Gef. B.-L. 11744.
606. **Legner** Franz, led. Holzarbeiter, geb. 12.1.72 in Hammer, A.-G. Traunstein, vom Schöffenger. Tegernsee am 27.2.1902 weg. Körperverl. 12 Tage Gef. Einl.-Ort: nächstes Ldg.-Gef. A.-B. 83.
607. **Ortner** Joachim, led. Maurer von Bischofskirchen, Bez.-G. St. Johann im Pongau, geb. 13.8.61, vom f. A.-G. Kitzbühel am 21.2.1902 weg. Tragens verb. Waffen 4 Tage Haft. B.-L. 406.
608. **Rißler** David, Tagelöhner von Füssen, geb. 20.10.83, vom f. A.-G. München I am 20.2.1902 weg. g. Unfugs 4 Tage Haft für 12 M. B.-L. 11678.
609. **Romeyer** Johann, led. Agent — früher Wendarm — von Fürben, A.-G. Krumbach, geb. 25.10.72, vom f. A.-G. St. Ingbert (Schöffenger.) am 8.5.1901 weg. Diebstahls 1 Mt. Gef. B.-L. 794101.
610. **Rosenthaler** Karl, geb. 8.12.69, *
611. **Rosenthaler** Michael, geb. 14.9.71, beide Tagelöhner von Haslach, Gde. Schönanger, A.-G. Grafenau, vom f. A.-G. Grafenau am 14.4.1902 weg. Bettels je 4 Tage Haft. B.-L. 187. 189.
612. **Schaller** Franziska, geb. **Vorenz**, verh. Glasarbeiterin von Lam, A.-G. Neufirchen, B.-M. Köppling, geb. 26.3.68, vom f. A.-G. Fürth am 3.2.1902 weg. Bettels 5 Tage Haft. B.-L. 450.
613. **Schallmayer** Georg, led. Schmied von Bräunhofen, B.-M. Rindelsheim, geb. 6.9.82 in Kirchdorf, A.-G. Rindelsheim, vom f. A.-G. Türlheim am 25.5.1902 weg. Ruhestörung 4 Tage Haft. B.-L. 98.
614. **Schindler** Johann, led. Tagelöhner von Neufirchen-Balsbini, B.-M. Neuburg a/D., geb. 15.1.50, vom Schöffenger. München I am 30.4.1902 weg. Diebstahls 4 Tage Gef. B.-L. 9260.
615. **Schiewe** Auguste, led. Händlerin von Pflausharren, Kr. Tilsit, Reg. Gumbinnen, geb. 23.3.61, vom f. A.-G. München I am 2.12.1901 u. 27.3.1902 weg. Ruhestörung u. a. 5 Tage Haft u. 9 Tage Haft, letztere für 27 M. B.-L. 5854. 7615.
616. **Schuchmann** Friedrich, Lotteriekollektor, zul. in Darmstadt, geb. 21.8.75 in Ober-Ramstadt, bez. Kr. Darmstadt, vom f. A.-G. Ebern am 4.4.1902 weg. unbef. Einladens zum Lotteriespielen 10 Tage Gef. event. 50 M. B.-L. 74.
617. **Stahl** Johann Valentin, led. Schuhmacher, geb. 25.8.45 in Landau, Pfalz, vom f. A.-G. Neuburg am 1.9.1901 weg. Ueberr. des Hausiersteuergesetzes 4 Tage Haft ev. 16 M. B.-L. 31.
618. **Starf** Josef, led. Dienstknecht von Neudorf, B.-M. Hohenstraß, geb. dort 30.11.66, vom f. A.-G. Tirschenreuth am 9. u. 18.6.1900 weg. unbef. Messertragens u. a. 12 Tage Haft. B.-L. 130. 118100.
619. **Theuer** Paul, Schlosser von Breslau, geb. 16.9.77, vom f. A.-G. München I am 15.4.1902 weg. g. Unfugs 10 Tage Haft. B.-L. 8703.
620. **Wernke** Johann, led. Drahtflechter von Westerbode, Oldenburg, geb. 10.7.52, vom Schöffenger. München I am 1.4.1902 weg. Sachbeschädigung 1 Woche Gef. B.-L. 10985.
621. **Weiner** Sigmund, led. Kommiss von Garta, Kom. Sopron, Ungarn, geb. dort 24.1.75, vom f. A.-G. Tirschenreuth am 10.3.1902 weg. Ueberr. der Gew.-Ord. 25 M. ev. 5 Tage Haft. A.-B. 63.

Widerrufe aus den Jahren:

| | 1899: | 223. | 475. | 478. | 850. | 914. | 1052. | 1425. | 1445. | 1470. | 1513. | 1537. |
|-------|-------|------|------|------|------|------|-------|-------|-------|-------|-------|-------|
| 1901: | 126. | 185. | 215. | 217. | 247. | 294. | 316. | 417. | 422. | 476. | 478. | 492. |
| 1902: | 514. | 534. | 535. | 556. | 559. | 567. | 576. | 579. | | | | |



Nachbezeichnete Strafen sind, falls nicht ausdrücklich anderweitige Bestimmung getroffen ist, zu vollziehen und die beanlassenden Gerichte zum Vollzuge in Kenntniz zu setzen. Letzteren liegt die Notifikation der eingetretenen Erledigungen an die Redaktion des Bl. ob.

Verurteilt wurden:

622. **Bauer** Maria, Wegmacherswitwe von Graßau, geb. dort 5.4.59, vom f. A.-G. Traunstein am 11.6.1902 weg. Diebstahls 14 Tage Gef. Einl.-Ort: nächstes Ldg.- oder lbg. Ausbittelsgef. B.-L. 613.
623. **Baumann** Alois, Maurer von München, Bez.-D. Ruffstein, geb. 25.5.76, vom f. A.-G. Rosenheim am 12.3.1902 weg. verbot. Schießens 5 Tage Haft. B.-L. 361.
624. **Beck** Peter, verh. Steinmetz von Mönchingen, B.-N. Obernburg, geb. 28.2.78, vom Schöffenger. München I am 13.6.1902 weg. Unterschlagung 1 Woche Gef. B.-L. 13483.
625. **Behr** Josefa, Maurersfrau von Wuttenheim, B.-N. Bamberg I, geb. 22.1.74, vom f. A.-G. München I am 24.4.1902 weg. Gewerbsunzucht 3 Wochen Haft. B.-L. 9944
626. **Bigel** Johann Baptist, led. Polytechniker, geb. 13.1.73 in Birnlofen, Gde. Frauenberg, A.-G. Landshut, vom Schöffenger. Landshut am 19.12.1901 weg. unerl. Auswanderung 5 Tage Haft für 25 M. B.-L. 824.
627. **Bischof** Eduard, Baker von Koblenz, geb. 28.11.85, vom f. A.-G. München I am 22.12.1901 weg. verbot. Waffentragens 5 Tage Haft für 15 M. B.-L. 4189.
628. **Blanz** Peter, led. Maurer von Pöschbach, A.-G. Winnecker, geb. dort 5.5.71, vom f. A.-G. Landshut am 5.2.1902 weg. Bettels 14 Tage Haft. B.-L. 185.
629. **Breitmoleiser** Karl, led. Maurer von Stadtbergen, A.-G. Augsburg, geb. 24.9.68, vom f. A.-G. Starnberg am 3.6.1902 weg. Körperverl. 3 Wochen Gef. B.-L. 416.
630. **Bräunne** Viktor, led. Tagelöhner von Merseburg, geb. 23.2.74 in Roth a. d. Roth, D.-N. Reuffsch, vom Schöffenger. Zinnenstadt am 15.5.1902 weg. Körperverl. 4 Tage Gef. B.-L. 198.
631. **Dallmeier** Andreas, led. Pferdehändler von Geroldshausen, B.-N. Pfaffenhofen, geb. dort 1.4.78, vom f. A.-G. Dachau am 26.10.1900 weg. Dienstentlaufens 7 Tage Haft. B.-L. 780.
632. **Drescher** Johann, led. Tagelöhnersohn u. Dienstknecht von Brünst, B.-N. Hohenstrauch, geb. 24.5.84, vom Schöffenger. Amberg am 16.5.1902 weg. Diebstahls 2 Tage Gef. B.-L. 521.
633. **Drexler** Eber, Metzger von Allach, B.-N. München I, geb. 21.12.76, vom Schöffenger. München I am 7.1. bezw. 25.2.1902 weg. Verg. gegen das Nahrungsmittelgesetz 8 Tage Gef. für 40 M. B.-L. 10298.
634. **Dreißfächer** Karl, led. Schiffer von Speyer, geb. dort 25.7.79, vom Schöffenger. Speyer am 30.1.1902 weg. Sachbeschädigung 8 Tage Gef. B.-L. 1000.
635. **Eughofer** Margarete, verh. Tagelöhnerin von Garching, geb. 20.7.59 in Karlsbnd, B.-N. Neuburg a. D., vom f. A.-G. Dachau am 25.4.1900 weg. Bettels 4 Tage Haft. B.-L. 296.
636. **Ertle** Anna, Prostituierte von Unterschneitbach, A.-G. Nibach, geb. 22.11.74, vom f. A.-G. Augsburg am 22.4. u. 19.3.1902 weg. Uebert. der Controlvorschriften 14 Tage u. 3 Wochen Haft. 1446. 1964.
637. **Festlerer** Dionys, Musikinstrumentenhändler von Pasing, geb. 4.10.69, vom f. A.-G. Nibling am 28.3.1900 weg. Pausiersteuerhinterziehung 6 Tage Haft für 60 M. B.-L. 939/01.
638. **Fehl** Johann, Schausteller von Karlsbadhofen (?) in Oesterreich, geb. 16.12.45, vom f. A.-G. Wittsbürg am 28.5.1902 weg. Steuerhinterziehung 12 Tage Haft event. 156 M. B.-L. 510.
639. **Fischleitner** Josef, Tagelöhner von Althartsmas, A.-G. Gengersberg, B.-N. Deggendorf, geb. 28.3.66, vom f. A.-G. München I am 22.3.1902 weg. groben Unfugs 6 Tage Haft. B.-L. 12511.
640. **Fleischmann** Anna, led. Kellnerin von Klingsmoos, B.-N. Neuburg a.D., geb. 28.12.82, vom f. A.-G. München I am 16.1.1901 weg. Gewerbsunzucht 7 Tage Haft. B.-L. 2244/01.
641. **Gansel** Therese, led. Kellnerin von Eggensried, B.-N. Regen, geb. 3.10.80, vom f. A.-G. München I am 9.6.1902 weg. Bannbruchs 10 Tage Haft. B.-L. 13331.

642. **Geier** Johann, led. Bauerssohn von Heindlschlag, N.-G. Baldkirchen, geb. dort 28.11.74, vom Schöffenger. Baldkirchen am 2.2.1900 weg. Körperverl. 2 Mte. Gef. B.-L. 66/00.
643. **Geiger** Anton, led. Tapezierer von München, geb. 10.9.81, vom Schöffenger. München I am 5.6.1902 weg. Diebstahls 2 Tage Gef. B.-L. 11963.
644. **Geh** Friedrich, Taguer von Hagenbach, N.-G. Kandel, Pfalz, geb. dort 24.1.84, vom f. N.-G. Kandel am 18.1. u. 10.3.1902 weg. Infsugs u. a. 6 Tage Haft aus 6 M. u. 8 Tage Haft aus 16,11 M. B.-L. 278. 613.
645. **Grosch** Maria, Wadnerin von Pressath, B.-M. Eichenbach, geb. 9.2.84, vom f. N.-G. München I am 7.4.1902 weg. Gew.-Innsucht 14 Tage Haft. B.-L. 11057.
646. **Gutkunst** Martin, Wader von Mörslingen, N.-G. Höchstädt a/D., B.-M. Dillingen, geb. 20.8.81, vom f. N.-G. Augsburg am 10.10.1901 weg. Ueberr. der Straßenpol. 4 Tage Haft aus 20 M. B.-L. 391.
647. **Haas** Johann, verw. Bahnarbeiter von Vorderleebach, N.-G. Pottenstein, B.-M. Pegnitz, geb. 11.1.49, vom f. N.-G. Pottenstein am 8.2.1902 weg. Bettels 14 Tage Haft.
648. **Halber** Josef, led. Scribent von Landsbut, geb. 27.9.81 in Weisenhausen, N.-G. Wissemburg. vom f. N.-G. Landsbut am 4.10.1901 weg. groben Infsugs 5 Tage Haft für 15 M. B.-L. 650.
649. **Hoffelt** Leonhard, Tagelöhner, geb. 26.12.65 in Ottenhofen, N.-G. Windsheim, B.-M. Ilfenheim, zul. in Heilbronn wohnhaft, vom Schöffenger. Heilbronn (Württ.) am 7.6.1902 weg. verurtheilten Diebstahls 6 Tage Gef. Einl.-Ort: N.-G.-Gef. Heilbronn.
650. **Hoff** Karl, Wäder, geb. 23.3.69 in Starnberg, vom f. N.-G. Augsburg am 28.9.1901 weg. unerl. Auswanderung 5 Tage Haft aus 25 M. 30.
651. **Högl** Georg, led. Müller von Birnbach, N.-G. Griesbach, geb. dort 8.2.76, vom Schöffenger. Dachau am 17.9.1901 weg. Körperverl. 10 Tage Gef. B.-L. 659.
652. **Hösch** Karl Wilhelm August, Lotteriesollesieur von Altona, geb. 19.12.79, vom f. N.-G. Würzburg am 11.12.1901 weg. Ueberr. d. Art. 57 a P.-St.-G.-B. 4 Tage Haft für 20 M. B.-L. 722.
653. **Hof** Maria, led. Fabrikarbeiterin von Rudendorf, N.-G. Baunach, B.-M. Ebern, geb. 2.9.83, vom f. N.-G. Freising am 2.1.1902 weg. groben Infsugs 5 Tage Haft.
654. **Höbel** Lorenz, Tagelöhner von Bamberg, geb. 15.3.78, vom f. N.-G. Bamberg I am 6.3.1902 weg. Diebstahls 6 Wochen Gef. B.-L. 1080.
655. **Kachelmann** Johann, led. Knecht von Waldorf, N.-G. Bamberg II, geb. dort 15.7.82, vom f. N.-G. Dachau am 16.7.1901 weg. verb. Waffentragens 4 Tage Haft. B.-L. 533.
656. **Kasperbauer** Josefa, Tagelöhnersfrau von Althartsmals, B.-M. Deggendorf, geb. 24.2.72, vom f. N.-G. München I am 1.5.1902 weg. Bannbruch 10 Tage Haft. B.-L. 9733.
657. **Käglmeier** Georg, led. Tagelöhner von Rogging, N.-G. Regensburg II, geb. 2.2.48 in Pfeilsfen, N.-G. Regensburg II, vom f. N.-G. Regensburg II am 17.3.1902 weg. groben Infsugs 7 Tage Haft. B.-L. 212.
658. **Keller** Michael, led. Schreiner von Bayreuth, geb. 9.12.64, vom f. N.-G. Fürth am 27.11.1900 weg. Bannbruch 14 Tage Haft. B.-L. 1110.
659. **Kerner** Josef, Formerlehrling von Wallerstein, N.-G. Nördlingen, geb. 5.10.83, vom f. N.-G. Augsburg am 28.2.1900 weg. Körperverl. 7 Tage Gef. B.-L. 1008/00.
660. **Kirchner** Johann, led. Schweizer von Dürnbach, N.-G. Tegernsee, B.-M. Wiesbach, geb. dort 27.12.81, vom f. N.-G. Dachau am 14.9.1901 weg. Dienstentlaufens 8 Tage Haft. B.-L. 661.
661. **Klein** Heinrich, led. Schlosser von Hochstein, N.-G. Winnweiler, geb. 13.10.82, vom f. N.-G. Winnweiler am 10.10.1901 weg. Körperverl. 8 Tage Gef. event 24 M. B.-L. 440.
662. **Kleiser** Josef, led. Müller von Gundelfingen, geb. 17.12.65, vom Schöffenger. Lauingen am 19.12.1901 weg. unerl. Auswanderung 5 Tage Haft event. 20 M. B.-L. 64.
663. **Klostermeier** Karl, led. Tagelöhner u. Metzger von Kutz, B.-M. Landsbut, geb. 15.2.77 in Niederröthel. N.-G. Dingolfing, vom Schöffenger. Tegernsee am 5.12.1901 weg. Körperverl. 2 Wochen Gef. Einl.-Ort: nächstes Dg.-Gef. B.-L. 98.
664. **Kritschgan** Nikolaus, led. Schneider, geb. 6.1.73 in Langenzenn, B.-M. Fürth, vom Schöffenger. Cobolzburg am 24.1.1902 weg. unerl. Auswanderung 4 Wochen Haft. B.-L. 43.
665. **Kuchermalter** Emmeran, verb. Tagelöhner von Weisenfeld, geb. dort 1.9.55, vom f. N.-G. Weisenfeld am 8.2.1902 weg. Forsttrevels 9 Tage Haft für 19 M 52 S. B.-L. 337.
666. **Lades** Leonhard, led. Arbeiter von Herbruck, geb. dort 17.5.66, vom f. N.-G. Schillingfürst am 8.4.1902 weg. Bettels 8 Tage Haft. B.-L. 140.

667. **Lang** Franz Xaver, led. Tagelöhner von Otting, B.-N. Donaauwörth, geb. 9.8.78, vom Schöffenger. Freising am 10.12.1901 weg. Körperverl. 4 Tage Gef. für 12 *M.* B.-L. 422.
668. **Kauber** Josef, Stallschweiger von Buchenberg, B.-N. Kempten, geb. dort 25.6.86, vom f. A.-G. Lindau am 19.6.1902 weg. Anstiftung zum Diebstahl 3 Wochen Gef. 134.
669. **Lebold** Otto, Fahrradhändler von München, geb. 26.10.78, vom f. A.-G. München I am 24.4.1902 weg. falscher Namensangabe 5 Tage Haft. B.-L. 9544.
670. **Linber** Emilie, Prostituirte von München, geb. dort 30.4.76, vom f. A.-G. München I am 9., 7. u. 17.4.1902 weg. Sittenpol.-Ueberr. 10 + 6 + 5 = 21 Tage Haft, am 5.12.1901 weg. Zuegenungehorsams 4 Tage Haft für 20 *M.* und am 5.5.1902 weg. Streunens 5 Tage Haft. B.-L. 10628. 10091. 10642. 1119. 11371.
671. **Markart** Max, Tagelöhner von Regensburg, geb. 14.6.76, vom Schöffenger. Regensburg I am 2.6.1902 weg. Betrugs u. a. 16 Tage Gef. B.-L. 1187.
672. **Mattach** Karl, led. Schmied, geb. 26.9.48 in Hirschberg in Böhmen, vom f. A.-G. Waldkirchen am 26.2.1901 weg. groben Unfugs 14 Tage Haft. B.-L. 50101.
673. **Meier** Andreas, verh. Tagelöhner von Breitenhüll, A.-G. Niedenburg, B.-N. Weilingries, geb. 23.5.62 in Reihern, A.-G. Niedenburg, vom f. A.-G. Weisingen am 19.4.1902 weg. Spielerei 3 Wte. Gef. B.-L. 262.
674. **Mayer** Franz, led. Knecht von Pöhl, B.-N. Weilheim, geb. 8.10.69, vom Schöffenger. München I am 13.6.1902 weg. Körperverl. 1 Woche Gef. B.-L. 11892.
675. **Mayer** Franz, Dienstknecht von Eichenhofen, A.-G. Burgau, B.-N. Günzburg, geb. 31.1.75, vom f. A.-G. Augsburg am 28.5.1902 weg. Körperverl. 3 Wte. 5 Tage Gef. Einl.-Ort: Gef.-Anstalt Laufing. B.-L. 1780.
676. **Wittenreiter** Amalie, Dienstmagd von München, geb. 26.9.83, vom f. A.-G. Augsburg am 10.8.99 weg. Diebstahls 1 Tag Gef. B.-L. 3143199.
677. **Niedermeier** Therese, verh. Händlerin, früher in Straubing, zul. in Regenpeilstein, vom f. A.-G. Bilsbiburg am 24.5.1902 weg. Steuerhinterziehung 7 Tage Haft für 42 *M.* B.-L. 464.
678. **Pfeffer** Josef, Tagelöhner von Bradlberg, A.-G. Sengersberg, B.-N. Deggendorf, geb. 10.7.82, vom Schöffenger. München I am 13.12.1901 weg. Unterschlagung 3 Wochen Gef. Einl.-Ort: nächstes Ldg.-Gef. B.-L. 28702.
679. **Pfeiffer** Ludwig, Tagelöhner von Hauersdorf, B.-N. Landau a/Isar, geb. 25.8.82, vom Schöffenger. München I am 20.5.1902 weg. Diebstahls 1 Wt. 14 Tage Gef. Einl.-Ort: nächstes Ldg.-Gef. B.-L. 10626.
680. **Pfirsinger** Ludwig, Tagelöhner von Dürrwangen, geb. 22.5.63, vom f. A.-G. Feuchtwangen am 9.5.1902 weg. Bettels 3 Wochen Haft. B.-L. 129.
681. **Pisler** Johann, Schausteller von Rain, B.-N. Neuburg a/D., geb. 1.5.51, vom Schöffenger. München I am 11.4.1901 weg. Bettels 5 + 5 = 10 Tage Haft. B.-L. 10620.
682. **Pontrach** Xaver, Brauer von Lederborn, B.-N. Kößting, geb. 16.1.74, vom f. A.-G. München I am 2.4.1902 weg. Wandrauchs 14 Tage Haft. B.-L. 12155.
683. **Pöhl** Wilhelmina, Händlersfrau von Langfurth, Gde. Oberfemmatzen, B.-N. Dintelsbühl, geb. 6.6.64, vom Schöffenger. Wassertrüdingen am 4.2.1902 weg. Ueberr. des Hausiersteuergesetzes 4 Tage Haft für 18 *M.* B.-L. 54.
684. **Pluppert** Friedrich, led. Steinbauer von Schweisweiler, A.-G. Winnweiler, geb. 8.9.84, vom f. A.-G. Winnweiler am 17.5.1902 weg. Unfugs 6 Wochen Haft. B.-L. 181.
685. **Schäfer** Karl, Bahnarbeiter von Großkarolinenfeld, A.-G. Aibling, geb. 7.1.66, vom f. A.-G. Aibling am 13.12.99 weg. unerl. Auswanderung 8 Tage Haft. B.-L. 151100.
686. **Schöpf** Karl, led. Tagelöhner, geb. 1.8.84 in Lochau, vom Schöffenger. Lindau am 27.2.1902 weg. groben Unfugs 3 Wochen Haft.
687. **Scherer** Maria, Näherin von Aibling, B.-N. München I, geb. 8.5.61, vom f. A.-G. München I am 17.5.1902 weg. Wandrauchs 1 Woche Haft. B.-L. 12003.
688. **Schilling** Johann, led. Korbflechter von Steinsbach, B.-N. Stadthof, geb. 31.8.72 in Oberlauterbach, vom f. A.-G. Wallersdorf am 25.6.1902 weg. Kontubinat 4 Tage Haft.
689. **Schink** Regina, Stickerin von Aunfischen, A.-G. Bilsbosen, geb. 7.6.77, vom f. A.-G. Augsburg am 4.2.1902 weg. Gewerbszucht 3 Wochen Haft. 592.
690. **Schlaucher** Anna, Prostituirte von Peiting, A.-G. Schongau, geb. 1.6.74, vom f. A.-G. Augsburg am 22., 23. u. 28.4.1902 weg. Ueberr. der Sittenpol. 17 Tage u. 3 + 3 = 6 Wochen Haft. 1445. 1491. 1533.

691. **Schmölter** Johann Baptist, led. Häuslersohn von Scheiben, geb. dort 9.11.69, vom Schöffenger. Saßsichen am 6.4.99 weg. Körperverl. 1 Mt. Gef. B.-L. 46/00.
692. **Schmid** Georg, Zimmermann von Augsburg, geb. 2.3.79, vom f. N.-G. Augsburg am 14.2 u. 18.3.1902 weg. Unfugs u. a. 8 Tage Haft u. 10 Tage Gef. B.-L. 882. 1043.
693. **Schmid** Johann, Anstreicher von Oberrohr, N.-G. Krumbach, geb. 25.12.85, vom f. N.-G. Augsburg am 28.12.1901 weg. Bettels 5 Tage Haft. B.-L. 985.
694. **Schmidt** Kreszenz, Sängerin von Neu-Ulm, geb. 6.6.79, vom f. N.-G. Augsburg am 25.1.1902 weg. Gewerbdunzucht 5 Tage Haft. 454.
695. **Schneider** Andreas, Dienstknecht, geb. 24.11.70 in Mettenbach, N.-G. Landsküt, am 9.1.1902 weg. unel. Auswanderung 10 Tage Haft. B.-L. 195.
696. **Schroll** Georg, led. Schafstecht von Edmüllern, Gbe. Zell unter Aidelberg, D.-M. Kirchheim, geb. den 12.10.60, vom f. N.-G. Dachau am 3.9.1901 weg. unbes. Weibens u. a. 8 Tage Haft für 16 \mathcal{M} B.-L. 831.
697. **Schuster** Theresie, led. Zimmermädchen von Ingolstadt, geb. 8.2.82, vom f. N.-G. München I am 12. u. 26.5.1902 weg. Gewerbdunzucht u. a. 10 + 7 = 17 Tage Haft. B.-L. 10031. 11036.
698. **Schwieger** Franz, led. Sattler von Frankenried, B.-M. Kaufbeuren, geb. 10.2.77 in Rempten, vom f. N.-G. Kehlheim am 3.6.1902 weg. Fortstrebels 5 Tage Haft für 9,54 \mathcal{M} . B.-L. 397.
699. **Schulze** Josefine, led. Stickerin von München, geb. dort 28.8.81, vom Schöffenger. München I am 5.4.1902 weg. Arbeitscheu 3 Wochen Haft, u. am 17.3.1902 weg. Gewerbdunzucht 1 Woche Haft. B.-L. 7440. 9233.
700. **Sonneleitner** Anna, led. Kellnerin von München, geb. 1.3.84 vom Schöffenger. München I am 18.6.1902 weg. Diebstahls 3 Tage Gef. B.-L. 12970.
701. **Stabhaner** Josef, led. Korbflechter von Bildeppentried, N.-G. Oberriedlach, geb. 25.1.51, vom f. N.-G. Bilsbiburg am 28.5.1902 weg. Steuerhinterziehung 4 Tage Haft event. 8 \mathcal{M} B.-L. 556.
702. **Stier** Maria, Näherin von Wolfsegg, N.-G. Eggenfelden, geb. 6.6.70, vom f. N.-G. Augsburg am 27.11.1901 weg. Konkubinate 5 Tage Haft aus 15 \mathcal{M} 557.
703. **Stieber** Franz, led. Musiklehrer, geb. 9.3.72 in Billingen, Baden, vom großh. badischen Schöffenger. Rastatt am 20.11.1901 weg. Betrugs 3 Wochen Gef. (11776.)
704. **Stolz** Elisabeth, geb. **Schendl**, Tagelöhnerin von Karlsruh, N.-G. Neuburg a/D., geb. 29.1.75, vom f. N.-G. Aibling am 11.5.1901 weg. Fortstrebels 5 Tage Haft für 10 \mathcal{M} B.-L. 424/01
705. **Träger** Johann, led. Tagelöhner von Leutenborfer-Flegelshütte, geb. 27.1.83, vom f. N.-G. Dünnsiedel am 12.2.1902 weg. Diebstahls 8 Tage Gef. B.-L. 188.
706. **Urmann** Katharina, Prostituirte von Grafenau, geb. 8.9.76, vom f. N.-G. München I am 8.4.1902 weg. groben Unfugs 6 Tage Haft. B.-L. 12694.
707. **Wagner** Karl, Tagelöhner von Soln, B.-M. München I, geb. 26.3.77, vom f. N.-G. München I am 16.4.1902 weg. Bannbruchs 1 Woche Haft. B.-L. 8670
708. **Wagner** Samuel, led. Maurer, geb. 1.9.81 in Wolnzach, N.-G. Weitenfeld, B.-M. Pfaffenhofen, vom f. N.-G. Ingolstadt am 18.4.1902 weg. groben Unfugs 8 Tage Haft. B.-L. 913.
709. **Weibhas** Engelbert, Charakter von Neualbenreuth, B.-M. Tirschenreuth, geb. 1.1.71, vom Schöffenger. München I am 22.10. u. 21.2.1901 weg. Berg. w. d. öffentl. Ord. u. a. 3 Mte. Gef. u. 10 Tage Haft für 50 \mathcal{M} B.-L. 4307. 1235 u. am 21.12.1901, 15.2. u. 21.6.1902 weg. Zeugenungehorsams 6 Wochen, 10 Tage u. 4 Tage für 300 + 50 + 20 = 370 \mathcal{M} B.-L. 1336 - 37. 1354.
710. **Welf** Leopold, led. Handlungsreisender von Kirchheim. N.-G. Rheinbach, Rgb. Köln, geb. dort 17.7. vom f. N.-G. Kandel am 22.3.1902 weg. Uebert. der Gew.-Ord. 5 Tage Haft aus 48 \mathcal{M} B.-L. 658
711. **Wörle** Adolf, Maurer von Schwatmünchen, geb. 19.3.74, vom f. N.-G. Augsburg am 26.2.1902 weg. Unfugs 5 Tage Haft. B.-L. 881.

Widerrufe aus den Jahren:

| | | | | | | | | | | | | | | | | |
|-------|------|-------|-------|-------|-------|------|-------|-------|-------|------|------|------|------|------|------|------|
| 1897: | 53. | 1898: | 27. | 122. | 1899: | 531. | 1200. | | | | | | | | | |
| 1900: | 694. | 1312. | 1439. | 1901: | 665. | 677. | 1167. | 1454. | 1514. | | | | | | | |
| 1902: | 55. | 93. | 122. | 208. | 312. | 321. | 330. | 377. | 431. | 453. | 472. | 481. | 516. | 517. | 532. | 541. |
| | 542. | 552. | 560. | 571. | 590. | 592. | 594. | 596. | 602. | 605. | 611. | 615. | | | | |



sch bezeichnete Strafen sind, falls nicht ausdrücklich anderweitige Bestimmung getroffen ist, zu vollziehen und die veranlassenden Gerichte vom Vollzuge in Kenntniß zu setzen. Letzteren liegt die Notifikation der eingetretenen Friedigungen an die Redaction des Bl. ob.

Verurteilt wurden:

2. **Krnberger** Andreas, verh. Installateur von Nürnberg, geb. 19.2.75, vom f. N.-G. Nürnberg am 28.1.1902 weg. Beleidigung 10 Tage Gef. statt 50 \mathcal{M} B.-L. 3374.
3. **Wagl** Maria, led. Arbeiterin von Mariakirchen, N.-G. Arnstorf, B.-N. Eggenfelden, geb. 16.8.76, vom f. N.-G. Nürnberg am 11.3.1902 weg. Brandbruch 10 Tage Haft. B.-L. 3027.
4. **Waderschneider** Anton, led. Steinschleifer von Thierbach, N.-G. Naila, geb. 19.7.82 in Eger, vom f. N.-G. Nürnberg am 7.9.1901 weg. Baumontagsfeiern 6 Tage Haft für 6 \mathcal{M} B.-L. 230101.
5. **Walleis** Josef, Tagelöhner von Unterbernbach, B.-N. Michach, geb. 31.12.79 in Friedberg, vom Sch.-G. Friedberg am 7.5.1902 weg. gef. Körperverl. u. a. 3 Mt. Gef.-Gef. B.-L. 941.
6. **Bauer** Therese, led. Modellstecherin von Dachau, geb. dort 4.2.85, vom f. N.-G. Dachau am 1.4.1902 weg. Gewerbsunzucht 14 Tage Haft.
7. **Vanmann** Mathilde, Buchhalterin von Straubing, geb. 8.1.62, vom Sch.-G. München I am 23.5.1902 weg. Betrugs 10 Tg. Gef. B.-L. 10827.
8. **Wirkner** Georg, Reisender von Oberndorf, geb. 5.8.82 in Würzburg, vom f. N.-G. Weiden am 4.5.1902 weg. Betrugs 3 Tg. Gef. B.-L. 192.
9. **Brandstetter** Josef, Tagelöhner von Erdmannsdorf, B.-N. Berg, Obersterr., geb. 4.9.76, vom Sch.-G. München I am 28.5.02 weg. Körperverl. 7 Tg. Gef. B.-L. 11467.
20. **Brüßle** Anna, Prostituirte von Nürnberg, geb. 27.3.76, vom f. N.-G. Nürnberg am 30.9. u. 5.10.1901 weg. Ueberr. der Prost.-Vorshr. 8 + 8 = 16 Tage Haft. B.-L. 2403, 2404.
21. **Kristgau** Dorothea, Zuckerhändlerin von Burgarrnbach, B.-N. Hirth, geb. 31.12.71, vom f. N.-G. Nürnberg am 2.5.1902 weg. Gewerbsunzucht 10 Tage Haft. B.-L. 4317.
22. **Deis** Karl Ludwig Emil, led. Kaufmann u. Lotteriekollekteur von Kiel, geb. 19.4.57, vom f. N.-G. Stadtprojetten am 15.1.02 weg. Ueberr. nach Art. 57a B. 2 P.-St.-G.-B. 6 Tg. Haft für 30 \mathcal{M} B.-L. 31.
23. **Deerer** Heinrich, led. Stuckateur von Mühlhausen, N.-G. Höchstadt a/Misch, geb. 19.5.78, vom f. N.-G. Nürnberg am 20.10.1901 u. 20.2.1902 weg. Forstfrevels 9 Tage Haft statt 21 \mathcal{M} . 60 \mathcal{S} . B.-L. 376, 1208.
24. **Eigner** Alois, Tagelöhner von Ettling, N.-G. Landau a/Isar, geb. 7.9.74, vom Schöffenger. München I am 31.5.1902 weg. Körperverl. 5 Tage Gef. für 20 \mathcal{M} B.-L. 11586.
25. **Englbrecht** Eward, led. Maurer von Hausen, B.-N. Kelheim, geb. 28.9.75 in München, vom Schöffenger. Dachau am 18.2.1902 weg. Nichtbefolgung eines pol. Unteranstaltsauftrags 14 Tage Haft.
26. **Gehlinger** Elise, Arbeiterin von Schornweisach, N.-G. Neustadt a/Misch, geb. 21.4.79, vom f. N.-G. Nürnberg am 11.6.1901 weg. Betrugs 2 Tage Gef. B.-L. 5889.
27. **Fahrmeier** Josef, led. Tagelöhner von Neuburg a/D., geb. 30.1.82, vom Schöffenger. Neuburg a/D. am 29.11.1901 weg. Beleidigung 1 Mt. Gef. Einl.-Ort: nächstes Bdg.-Gef. B.-L. 630.
28. **Freid** Georg, led. Erdarbeiter von Eresing, B.-N. Landsberg, geb. 6.6.68 in Kaltenberg, N.-G. Landsberg, vom f. N.-G. Immenstadt am 2.6.1902 weg. groben Unfugs 8 Tage Haft. B.-L. 226.
29. **Flohe** Ludwig, Arbeiter von Nürnberg, geb. 30.6.84, vom f. N.-G. Nürnberg am 20.5.1902 weg. Sachbeschädigung 4 Tage Gef. B.-L. 4751.
30. **Grimminger** Josef, led. Korbflechter von Karlsbad, B.-N. Neuburg a/D., geb. 18.9.81, vom Schöff.-Ger. Neuburg a/D. am 27.6.02 weg. Körperverl. u. a. 6 Woch. Gef. u. 3 Woch. Haft. B.-L. 770.
31. **Gausmann** Aug., verh. Kellner von Liebwerda, Bez.-N. Friedland, Böhmen, geb. 18.6.66, vom f. N.-G. Nürnberg am 19.12.1901 weg. Diebstahls 1 Woche Gef. B.-L. 2186.

732. **Säringer** Johann Baptist, Freitagschüler von Pfugdorf, N.-G. Landsberg, geb. 31.7.88 in Kaufbeuren, v. u. f. N.-G. Kempten am 17. u. 26.6.1902 weg. Körperverf. u. a. 12 Tage Gef. u. 4 Tage Haft. B.-L. 662. 727.
733. **Stetterich** Friedrich, led. Glaser von Schwanzfeld, N.-G. Berned, B.-M. Schweinfurt, geb. 10.3.79, vom f. N.-G. Nürnberg am 2.1.1902 weg. Hausfriedensbruchs 10 Tage Gef. B.-L. 3337.
734. **Sofmann** Andreas, led. Schlosser von Nürnberg, geb. 7.4.82, vom f. N.-G. Nürnberg am 11.4.1902 weg. Unfugs u. a. 12 Tage Haft. B.-L. 4182.
735. **Sofmann** Marie, Arbeiterin von Buralengensfeld, geb. 5.8.81, vom f. N.-G. Nürnberg am 7.4.1902 weg. Brandbruchs u. a. 17 Tage Haft. B.-L. 3254.
736. **Straut** Martin, Lotterielokateur von Zumbach, B.-G. Krens, Niederösterr., geb. 9.11.73, vom f. N.-G. Stadtprojetten am 2.5.02 weg. Uebertr. nach Art. 57 a B. 2 P.-St.-G.-B. 6 Tg. Haft für 30 M. B.-L. 54
737. **Kalter** Jakob, led. Kaufmann von Rzeszów, Galizien, geb. 15.11.79, vom Udg. München I am 21.10 weg. Kundenanlockens 8 Tg. Haft für 85 M. B.-L. 13153.
738. **Karrer** Adam, led. Dienstknecht u. Tagelöhner von Oberding, N.-G. Erding, geb. 23.12.81, vom Schöffenger. Freising am 3.6.1902 weg. Betrugs 5 Tage Gef. B.-L. 488.
739. **Kleiner** Karl Michael, verh. Schaffschlächter, geb. 9.2.67 in Rönnsheim, O.-M. Leonberg, vom f. N.-G. Nürnberg am 21.11.1901 weg. Betrugs 1 Mt. 14 Tage Gef. B.-L. 3707.
740. **Kreitmaier** Heinrich, led. Glasmaler von Schrobenuhausen, geb. 3.8.76, vom Sch.-G. München I am 9.6.1902 weg. Unterschlagung 8 Tage Gef. B.-L. 12147.
741. **Steil** Philipp, Tagelöhner von Rohbach, N.-G. Volkstein, B.-M. Kufel, geb. 30.7.73, vom f. N.-G. Nürnberg am 4.4.1902 weg. Unterschlagung 1 Woche Gef. B.-L. 3438.
742. **Tröger** Johann, verh. Tagelöhner von Krzberg, B.-M. Bunsfeld, geb. dort 1.4.68, vom f. N.-G. Bunsfeld am 25.6.02 weg. Widerstands u. a. 3 Mt. 1 Woche Gef. B.-L. 320.
743. **Tremmel** Max, led. Schneidermeister von München, geb. 27.11.73, vom Schöffenger. München I am 26.3.1902 weg. Körperverf. 6 Tage Gef. für 30 M. B.-L. 10223.
744. **Vogel** Johann Michael, verh. Steinbrecher u. Tagelöhner von Behringerödorf, N.-G. Lauf, B.-M. Gerolzh., geb. 14.11.85, vom f. N.-G. Nürnberg am 24.1.1902 weg. Brandbruchs 8 Tage Haft. B.-L. 2008.
745. **Walther** Heinrich, led. Polierer von Oberbach, Gde. Ebersbach, B.-M. Neustadt a/M., geb. 14.3.88, vom f. N.-G. Nürnberg am 15.1. u. 8.3.1902 weg. Unfugs u. a. 10 Tage Haft statt 22 M. B.-L. 3745 374
746. **Wilsert** Robert, led. Tagelöhner u. Dienstknecht von Nebau, geb. 28.8.77 in Friedersreuth, Gde. Neißeb. Bez.-G. Nsch, Böhmen, vom Schöffenger. Kelmheim am 4.6.1902 weg. Betrugs 14 Tage Gef. B.-L. 496.
747. **Wimmer** Johanna, Prostituirte von München, geb. 1.2.75, vom f. N.-G. München I am 24.5.1902 weg. Sittenpol.-Uebertr. 4 Tage Haft. B.-L. 11348.
748. **Wirth** Anton, Knecht von Zeil, B.-M. Hahsfurt, geb. 16.11.55, vom f. N.-G. Würzburg am 14.9.1901 weg. Dienstentlaufens 8 Tg. Haft. B.-L. 543.
749. **Wolf** Rupert, led. Taalöhner von Böhlig, N.-G. Holfeld, B.-M. Ebermannstadt, geb. 24.5.58, vom f. N.-G. Poittenstein am 7.3.1902 weg. Bettels 8 Tage Haft.
750. **Zankl** Emmerentia, Wafenmeistersfrau von Kating, geb. 27.3.67 in Reichling, vom Schöffenger. Baldmünch am 13.6.1901 weg. Körperverf. 4 Mt. Gef.
751. **Zaubzer** Andreas, Tagelöhner von Zeitlarn, N.-G. Regensburg, B.-M. Stadtmhof, geb. 20.12.78, vom f. N.-G. Nürnberg am 2.5.1902 weg. Tragens verbot. Waffen 6 Tage Haft. B.-L. 4316.
752. **Zehe** Auguste, led. Dienstmagd von Schmalwasser, B.-M. Neustadt a/S., geb. 25.6.60, vom f. N.-G. Nürnberg am 4.4.1902 weg. Gewerbsmangelt 14 Tage Haft. B.-L. 3453.

Widerrufe aus den Jahren:

1897: 776.

1898: 838.

1899: 1091.

1901: 755.

1902: 95. 224. 397. 415. 485. 503. 525. 585. 586. 606. 610. 638. 639. 640. 647. 649.
656. 674. 677. 680. 681. 692. 710.



Nachbezeichnete Strafen sind, falls nicht ausdrücklich anderweitige Bestimmung getroffen ist, zu vollziehen und die veranlassenden Verichte vom Vollzuge in Kenntlich zu setzen. Letzteren liegt die Notifikation der eingetretenen Entscheidungen an die Redaktion ds. Bl. ob.

Verurteilt wurden:

753. **Baumgartner** Kreszenz, Prostituirte von Eggenfelden, geb. 2.2.76, vom f. A.-G. München I am 26.5.1902 weg. Sittenpol.-Ueberr. 5 Tage Haft. B.-L. 12773.
751. **Böhm** Josef, Metzger und Handelsmann von Schwennsbach, A.-G. Höchstädt a.JD., B.-M. Dillingen, (20 J., 1.79 m, dunkle Haare, Schnurrbartanfang, blaue Augen, spitze Nase, gute Zähne, gesunde Gesichtsfarbe, tätowiert am rechten und linken Arm, sowie auf dem linken Handrücken mit einem Glas und Bergsilbermünze; brauner Hut, schwarze Zoppe u. Weste, dunkle Hose, Zugsstiefel) vom Schöffeng. Künzelsau am 24.4.1902 weg. Widerstands 6 Wochen Gef. Einl.-Ort: A.-G.-Gef. Künzelsau.
755. **Bürsch** Xaver, Viehtreiber von München, geb. 11.7.81, vom f. A.-G. München I am 1.7. bzw. 21.6.1902 weg. Unterschlagung u. Ruhestörung 10 Tage Gef. u. 8 Tage Haft. B.-L. 13752, 14518.
756. **Blöcker** Christian, Fuhrknecht von Ingolstadt, geb. 30.12.82, vom Schöffenger. München I am 6.6.1902 weg. Unterschlagung 3 Wochen Gef. Einl.-Ort: nächstes Ldg.-Gef. B.-L. 13971.
757. **Brecher** Georg, Gärtner von Linterlochen, D.-M. Kalen, geb. 3.11.74, vom Schöffenger. München I am 6.6.1902 weg. Verleumdung 3 Wochen Gef. B.-L. 11902.
758. **Brecht** Barbara, led. Köchin von Wiesentheid, B.-M. Gerolzhofen, geb. 16.2.57, vom Schöffenger. München I am 23.5.1902 weg. Betrug 1 Tag Gef. B.-L. 14516.
759. **Breitisch** Johannes, Tagelöhner von Landau Pfalz, geb. 1865, vom f. A.-G. Landau, Pfalz, am 16.4.1902 weg. Vernachlässigung seiner Familie 10 Tage Haft. B.-L. 647.
760. **Burkhardt** Georg, Bäcker von München, geb. 2.2.68, vom f. A.-G. München I am 27.1.1902 weg. Hausfriedensbruchs 8 Tage Gef. B.-L. 13273.
761. **Decker** Jakob, led. Stuhlmacher von Wieblingen, geb. 22.9.79 in Sulzbach, vom großh. Schöffenger. Heidelberg (Baden) am 21.4.1902 weg. Körperverl. 6 Tage Gef. event. 30 M B.-L. 21623.
762. **Diefenbach** Georg Philipp von Weiterdweiler, A.-G. Kirchheimbolanden, geb. 15.11.44, vom f. A.-G. Winnweiler am 23.1.1902 weg. Bettels 8 Tage Haft. B.-L. 190.
763. **Möhlinger** Peter, Schwieger von Hall, Titul., geb. 14.6.63, vom f. A.-G. Rosenheim am 6.5.1902 weg. Hausfriedensbruchs u. a. 1 Mt. Gef. u. 6 Tage Haft. Einl.-Ort: nächstes Ausschiffs- od. Ldg.-Gef. B.-L. 549.
764. **Gagl** Kreszenz, Häuslerstochter u. Dienstmagd von Dalking, A.-G. Furth, B.-M. Cham, geb. 15.4.85, vom f. A.-G. Furth am 15.7.1902 weg. Ueberr. der Dienstbotenord. 4 Tage Haft. B.-L. 127.
765. **Fischer** Rudolf, Friseur von Dubi in Böhmen, geb. 10.10.70, vom Schöffenger. München I am 17.6.1902 weg. Unterschlagung 6 Ta.,e Gef. B.-L. 12770.
766. **Gentner** Andreas, led. Schlosser von Linterdenistetten, D.-M. Graiskheim, geb. dort 23.7.1882, vom f. A.-G. Kaufbeuren am 25.6.1902 weg. Körperverl. 1 Woche Gef. B.-L. 268.
767. **Göhl** Karl, led. Goldschmied von München, geb. 16.7.80, vom Schöffenger. München I am 3.4.1902 weg. Betrug 8 Tage Gef. B.-L. 7292.
768. **Gimpl** Josef, Knecht von Siegsdorf, B.-M. Traunstein, geb. dort 20.2.82, vom Schöffenger. Reichenhall am 25.6.1902 weg. Körperverl. u. Ruhestörung 2 Mte. Gef. u. 1 Woche Haft. B.-L. 254.
769. **Glasl** Otto, verh. Schuhmacher von Aibling, geb. 15.9.73 in Kirchdorf a.JZnn, A.-G. Simbach, vom f. A.-G. Hofenheim am 17.6.1902 weg. Diebstahls 4 Wochen Gef. Einl.-Ort: nächstes Ausschiffs- od. Ldg.-Gef. B.-L. 695.
770. **Grünwald** Johann, verh. Tagelöhner von Tübing, A.-G. Starnberg, geb. 5.12.41 in Ambach, vom f. A.-G. Starnberg am 2.6.1902 weg. Bettels 1 Woche Haft. (400. 426.)
771. **Gruber** Johann, led. Photograph von Nürnberg, geb. 18.7.78, vom Schöffenger. München I am 3.7.1902 weg. Baandruchs 14 Tage Haft. B.-L. 14061.

772. **Strein** Bertha, verw. Eisenbahnarbeiterin von Terlan, Bez. G. Bozen, geb. 20.6.49 in Hanshofen, Bez. G. Braumau, Oberstier, vom I. Bd. Eichstätt am 9.5.1902 weg. Diebstahls 14 Tage Gef. B.-L. 974 b. I. A.-G. Ingolstadt.
773. **Sartmann** Jakob, Maurer von Pforz. N.-G. Kandell, Pfalz, geb. dort 27.9.84, vom I. A.-G. Kandell am 21.4.1902 weg. Unfugs 6 Tage Haft für 10 M. B.-L. 720.
774. **Selme** Leopold, Viehtreiber, geb. 12.1.85 in Remmingen, vom Schöffenger. Remmingen am 21.5.1902 weg. gef. Körperverl. u. a. 5 Rte. 7 Tage Gef. Einl.-Ort: Gef.-Anstalt Amberg.
775. **Söck** Otto, Fuhrknecht von Neuhofen, Gde. Haader, B.-M. Kallersdorf, geb. 1.5.80, vom I. A.-G. München I am 7.7.1902 weg. Ueberrt. ortspol. Vorschr. 4 Tage Haft für 10 M. B.-L. 14427.
776. **Senninger** Barbara, Tagelöhnerin von München, geb. 11.8.64, vom I. A.-G. München I am 3.6.1902 weg. Gew.-Unzucht 14 Tage Haft. B.-L. 14164.
777. **Schöberger** Wilhelm, Friseur von Wien, geb. 18.4.82, vom I. A.-G. Rosenheim am 8.4.1902 weg. Ueberrt. der Velocipedord. 4 Tage Haft für 12 M. B.-L. 720.
778. **Sornik** Nathan, led. Commis von Jurawno, B.-G. Rydzow, Galizien, geb. 22.9.74, vom Schöffenger. München I am 12.2.1902 weg. Ueberrt. d. Gewerbeord. 10 Tage Haft für 50 M. B.-L. 14698.
779. **Süder** Leonhard, Fuhrwerksbesitzer von München, geb. 31.5.64, vom I. A.-G. München I weg. Beleidigung u. a. 7 Wochen Gef. u. 4 Wochen u. 4 Tage Haft für 12 M. B.-L. 14741. 10932.
780. **Jungkunt** Georg, led. Zimmermann von Höchstädt a. d. Main, geb. 25.5.83, vom I. A.-G. Höchstädt a. d. M. am 2.4.1902 weg. Widerstands u. a. 3 Rte Gef. u. 8 Tage Haft. B.-L. 326.
781. **Randler** Michael, led. Erdarbeiter u. Schuhmacher von Deggendorf, geb. dort 20.9.55, vom Schöffenger. Deggendorf am 1.4.1902 weg. Körperverl. 2 Rte. Gef. B.-L. 81.
782. **Rößler** Alois, Müller von Oberschwarzach, D.-M. Walbje, geb. 1874, vom I. A.-G. Landau, Pfalz, am 5.8.1901 weg. Entwendung von Genußmitteln 4 Tage Haft für 10 M. B.-L. 1189101.
783. **Rein** Georg, Notariatsbuchhalter von Aub, B.-M. Dörsenfurt, geb. 26.6.68 in Alzenau, vom Schöffenger. Alzenau am 18.2.1902 weg. Betrugs 6 Tage Gef. B.-L. 125.
784. **Roth** Ambrosius, verh. Schlosser, geb. 7.12.69 in Wolfegg, D.-M. Walbje, vom Schöffenger. Lindau am 24.5.1902 weg. Hausfriedensbruch 1 Woche Gef.
785. **Sampolzer** Josef, verw. Dienstknecht von Fischbach, N.-G. Waldmünchen, geb. 14.4.64 in Döfering, N.-G. Waldmünchen, vom I. A.-G. Kallersdorf am 7.4.1902 weg. Tierquälerei 4 Tage Haft aus 8 M.
786. **Sauer** Gregor, led. Tagelöhner von Schwabegg, N.-G. Schwabmünchen, geb. dort 7.11.71, vom I. A.-G. Kempten am 8.4.1902 weg. Konkubinats 4 Tage Haft für 8 M. B.-L. 714.
787. **Söffler** Georg, Schneider von Habelbach, B.-M. Bogen, geb. 7.11.63, vom I. A.-G. München I am 9.6.1902 weg. Bettels 10 Tage Haft. B.-L. 12892.
788. **Sehner** Johann, Korbmacher von Burgberg, D.-M. Heidenheim, geb. 28.2.63, vom I. A.-G. München I am 23.7.1902 weg. Bruch der Landesverweisung 2 Wochen Gef. B.-L. 15303.
789. **Sindner** Konrad, led. Tagelöhner von Nürnberg-Glaishammer, geb. 26.4.69, vom I. A.-G. Nürnberg am 26.4.1902 weg. Widerstands 3 Wochen Gef. B.-L. 4165.
790. **Sirkow** Wilhelm Karl, Lotteriefollekteur von Hamburg, geb. 17.12.79, vom I. A.-G. Stadtproleten am 12.11.1901 weg. Ueberrt. nach Art. 57 a. B. 2 P.-St.-G.-B. 10 Tage Haft für 30 M. B.-L. 66.
791. **Sunz** Leonhard, Tagelöhner von Nürnberg, geb. 16.10.41, vom I. A.-G. Nürnberg am 9.6.1902 weg. Bettels 3 Wochen Haft. B.-L. 5231.
792. **Wabl** Aloisia, geb. **Hilfelsesberger**, verh. Tagelöhnerin von Neutirchen, geb. 4.12.73 in Zwißel, vom I. A.-G. Kaulen am 10.12.1901 weg. Ueberrt. der Gewerbeordnung 10 Tage Haft für 10 M. B.-L. 435.
793. **Wahler** Vittoria, led. Tagelöhnerin von Albers, Gde. Gospolshofen, D.-M. Leutkirch, geb. 1.7.64, vom I. A.-G. Kempten am 8.4.1902 weg. Konkubinats 4 Tage Haft für 8 M. B.-L. 715.
794. **Weyer** Anton, led. Tagelöhner von München, geb. dort 18.9.83, vom I. A.-G. München I am 2.4.1902 weg. Arbeitscheue 5 Tage Haft. B.-L. 11200.
795. **Wayer** Josef, led. Tagelöhner von Schloßberg, geb. 12.4.77, vom I. A.-G. Nördlingen am 27.4.1901 weg. Bettels 4 Tage Haft. A.-B. 123.
796. **Wayerhofer** August, led. Schreiner von Haidling, N.-G. Landau a. d. Saar, geb. 12.6.79, vom Schöffenger. München I am 11.4.1902 weg. Unterschlagung 5 Tage Gef. B.-L. 7764.

797. **Münble** Andreas, Schuhmacher von Nacholdsheim, O.-A. Blaubeuren, geb. 8.10.74, vom Schöffenger. München I am 6.5.1902 weg. Gehelei 5 Tage Gef. B.-L. 9686.
798. **Nichaeisen** Louis A., Lotteriekollektor, zul. in Neubrandenburg, Mecklenburg-Strelitz, vom f. A.-G. Rippenberg am 20.12.99 weg. Ueberr. in Bezug auf Glücksspiele 14 Tage Haft aus 100 M. B.-L. 18100.
799. **Müller** Adolf Alois, Lotteriekollektor, geb. 10.7.78 in Olmütz, vom f. A.-G. Schweinfurt am 26.9.1900 weg. Ueberr. nach Art. 57 a P.-St.-G.-B. 15 Tage Haft event. 50 M. A. 818100.
800. **Müller** Georg, Tagelöhner von Meplerstuth, A.-G. Bernack, geb. 20.3.78, vom f. A.-G. Nürnberg am 11.1.1902 weg. Berjens 14 Tage Haft. B.-L. 860.
801. **Müller** Jüdor, Bäcker von Landshut, geb. 22.1.83, vom Schöffenger München I am 17.6.1902 weg. Diebstahls 1 Tag Gef. B.-L. 12867.
802. **Niedermayer** Johann, Tagelöhner von Habsfried, A.-G. Regen, geb. 17.6.58, vom f. A.-G. Nürnberg am 24.1.1902 weg. Bannbruch 14 Tage Haft. B.-L. 3081.
803. **Obernborfer** Karl, led. Tagelöhner von Kronstettin, A.-G. Schwandorf, B.-A. Burglengensfeld, geb. 5.2.77 in Schwandorf, vom Schöffenger. Zinnenstadt am 12.6.1902 w.p. groben Unfugs 8 Tage Haft. B.-L. 241.
804. **Pöhlmann** Friederike, led. Arbeiterin von Nürnberg, geb. 31.8.84, vom f. A.-G. Nürnberg am 28.4.1902 weg. Diebstahls 7 Tage Gef. B.-L. 4198.
805. **Pollinger** Andreas, Schäftemacher von Weidenstetten, A.-G. Ulm, geb. 7.10.78, vom f. A.-G. München I am 13.6.1902 weg. Bettels 5 Tage Haft. B.-L. 15322.
806. **Pröbster** Johann, Schreiner von Rittershof, Gde. Tyrolsberg, A.-G. Neumarkt i.O., geb. 4.5.81, vom f. A.-G. München I am 4.7. u. 7.6.1902 weg. groben Unfugs 7 Tage Haft u. 11 Tage Haft für 38 M. B.-L. 13996. 13972.
807. **Reim** Katharina, led. Blumenbinderin von München, geb. 3.8.83, vom Schöffenger. München I am 20.6.1902 weg. Betrugs 14 Tage Gef. Einl.-Ort: nächstes Pdg.-Gef. B.-L. 1323.
808. **Reischer** Robert, Eisendreher von Weigelsdorf, B.-G. Taus, Böhmen, geb. 25.11.76, vom f. A.-G. München I am 9.6.1902 weg. groben Unfugs 4 Tage Haft für 12 M. B.-L. 13167.
809. **Reitberger** Georg, Diensthoch von Hof, Gde. Taiding, A.-G. Fengersberg B.-A. Dejandorf, geb. 28.4.83, vom f. A.-G. Fengersberg am 1.7.1902 weg. Dienstentlaßens 8 Tage Haft. B.-L. 309.
810. **Reich** Karl, led. Müller von Merzig, B.-A. Friedberg, geb. dort 29.1.82, vom f. A.-G. Schongau (Schöffenger.) am 20.6.1902 weg. Unfugs 14 Tage Haft. B.-L. 350.
811. **Richthammer** Maria, Bahnarbeiterstochter von Neumarkt i.O., geb. 21.2.86 in Ambach, A.-G. Neuburg a.D., vom f. A.-G. Ingolstadt am 17.6.1902 weg. Widerstands 5 Tage Gef. B.-L. 917.
812. **Roth** Johann, led. Bäcker von Altbörs, B.-A. Nürnberg, geb. 13.1.76, vom Schöffenger. München I am 9.5.1902 weg. groben Unfugs 1 Woche Haft. B.-L. 14747.
813. **Saalbeck** Walburga, Pfannenbinderin von Hügelsönn, Gde. Großweingarten, A.-G. Roth, B.-A. Schwabach, geb. dort 12.3.83, vom f. A.-G. Greding am 9.7.1902 weg. Nichtabhaltens ihrer Kinder vom Bettel 14 Tage Haft. B.-L. 147.
814. **Schaller** Mag. led. Torfarbeiter geb. 7.4.70 in Waldsturn, B.-A. Vohenstrauß, vom f. A.-G. Weilheim am 9.7.1902 weg. Verjens mit harten Gegenständen 1 Woche Haft. B.-L. 535.
815. **Schauer** Konrad, led. Bäcker von Nürnberg, geb. 2.10.85, vom f. A.-G. Nürnberg am 13.5.1902 weg. Unterschlagung 6 Tage Gef. B.-L. 4536.
816. **Scheibel** Josef, Tagelöhner von Feldkirchen, B.-A. Straubing, geb. 2.2.53, vom f. A.-G. Abtling am 26.2.1902 weg. Wdrpervert. 2 Mt. Gef. B.-L. 481.
817. **Schüttel** Kreszenz, Tagelöhnerin von Oberschondorf, B.-A. Landsberg, geb. 19.3.58, vom Sch.-G. München I am 29.1.1902 weg. Widerstands 2 Wochen Gefamtagf. B.-L. 13445.
818. **Schütz** Kreszenz, led. Kellnerin von Burmannsquit, B.-A. Eggenfelden, geb. 23.3.82, vom Schöffenger München I am 4.6.1902 weg. Diebstahls 2 Wochen Gef. Einl.-Ort: nächstes Pdg.-Gef. B.-L. 11862.
819. **Schulze** Georg Friedrich, led. Zimmergeselle von Unterschwaningen, B.-A. Dintelsbühl, geb. dort 22.4.81, vom Schöffenger. Königshofen i.Geb. am 28.4.1902 weg. Widerstands 5 Tage Gef. event. 15 M. B.-L. 95.
820. **Schmid** Josefa, Schmiedehilfsfrau von Burgheim, B.-A. Neuburg a.D., geb. dort 16.10.70, vom f. A.-G. Ingolstadt am 20.2.1902 weg. Gewerbdunzucht 4 Tage Haft. B.-L. 439.

821. **Schmid** Maria, Tagelöhnerstochter von Zwißel, geb. dort 28.10.84, vom f. A.-G. Laufem am 10.12.1901 weg. Ueberr. d. Gewerbeordnung 10 Tage Haft für 10 M. B.-L. 438.
822. **Schremmel** Georg, led. Schneider von Donaauwörth, geb. 23.11.70 in München, vom f. A.-G. Mühlhof am 5.12.1900 weg. unerl. Auswanderung 5 Tage Haft. B.-L. 1003.
823. **Schuchmann** Friedrich, Lotterieleisteur von Ober-Ramstadt, Kr. Darmstadt, Hessen, geb. 21.8.75, vom f. A.-G. Stadtproleten am 3.4.1902 weg. Ueberr. nach Art. 57 a Z. 2 P.-St.-G.-B. 6 Tage Haft für 30 M. B.-L. 64.
824. **Schwab** Adolf, Schlosser, geb. 20.3.83 in Altmundshofen, bad. A.-G. Donaueschingen, vom f. A.-G. Nürnberg am 23.8.1901 weg. Vannbruch 4 Tage Haft. B.-L. 4245.
825. **Schwimbert** Ludwig, led. Monteur von Kulmbach, geb. 1.10.78 in Jüssen, vom Schöffenger. Weidenheim a.H. am 18.6.1902 weg. Betrugs 8 Tage Gef. B.-L. 126.
826. **Sergitz** Georg, Schlosser von Nürnberg, geb. 18.1.74, vom f. A.-G. Nürnberg am 13.6.1902 weg. Widerstands 14 Tage Gef. B.-L. 5295
827. **Tell** Friedrich, Schirmschneider von Weingarten, geb. 4.12.77 in Weinsheim, A.-G. Neustadt a.H. vom f. A.-G. Karstadt am 26.6.1902 weg. groben Unfugs u. a. 5 Wochen Haft. A.-B. 207.
828. **Tiegl** Anton, Tagelöhner von Arnshwang, A.-G. Furtib, B.-M. Cham, geb. 22.1.76, vom f. A.-G. Furtib am 20.5.1902 weg. groben Unfugs u. a. 9 Wochen Haft. R.-L. 131.
829. **Türgert** Franz, led. Schuhmacher von Plehstein, B.-M. Bohenstrausß, geb. 23.8.73, vom Sch.-G. München I am 5.7.1902 weg. Diebstahlsversuchs 5 Tg. Gef. B.-L. 14011.
830. **Spanner** Lorenz, Söldnersohn von Oberleyerdorf, B.-M. Rottenburg, geb. 31.7.82, vom Schöffenger. Rottenburg am 15.7.1902 weg. gef. Körperverl. 8 Tage Gef. B.-L. 271.
831. **Speidel** Michael, verh. Schausteller von Ergersheim, A.-G. Ilfenheim, geb. 18.8.68, vom f. A.-G. Nürnberg am 8.4.1902 weg. Körperverl. 14 Tage Gef. B.-L. 4806.
832. **Sperl** Franziska, led. Händlerin von München, geb. 16.10.64, vom f. A.-G. München I am 16.5.1902 weg. Arbeitsscheue 5 Tage Haft. B.-L. 14010.
833. **Spiegel** Karl, verh. Ausgeber von Kempten, geb. 5.1.72, vom f. A.-G. Nürnberg am 20.12.1901 weg. Betrugs 2 Tage Gef. statt 8 M. B.-L. 3445.
834. **Spiegelberger** Otto, led. Tagelöhner von Traunstein, geb. 18.11.81 in Raping, A.-G. Traunstein, vom f. A.-G. Traunstein am 4.5.1902 weg. groben Unfugs 14 Tage Haft. B.-L. 644.
835. **Stadler** Johann, led. Dachdecker von Bamberg, geb. 1.6.84, vom f. A.-G. Nürnberg am 20.12.1901 u. 20.1.1902 weg. Forstrevells 26 Tage Haft statt 57 M. 67 S. B.-L. 862. 866. 1052.
836. **Stöffler** Johanna, geb. **Ziemer**, von Neustadt a.H., geb. 1879, vom f. A.-G. Landau, Pfalz, am 9.7.1902 weg. Betrugs 5 Tage Gef. B.-L. 759.
837. **Weibrecht** Johann, Feinmechaniker von Untersteben, B.-M. Naila, geb. 31.7.77, vom Sch.-G. München I am 6.5.1902 weg. Körperverl. 5 Tage Gef. für 25 M. B.-L. 13501.
838. **Weidhas** Engelbert, Wehgermeister von Neualbenreuth, B.-M. Tirschenreuth, geb. 1.1.71, vom f. A.-G. München I, Abt. f. C.-S., am 1.3.1902 weg. Zeugengehorsams 10 Tage Haft für 50 M. B.-L. 1555.
839. **Wiedl** Anna, Prostituirte von Amsham, B.-M. Pfarrkirchen, geb. 7.9.77, vom f. A.-G. München I am 4.7.1902 weg. Sittenspol.-Ueberr. 6 Tage Haft. B.-L. 14705.
840. **Zapp** Karl, led. Schlosser von München, geb. 16.1.84, vom Schöffenger. München I am 24.4.1902 weg. Unterschlagung u. a. 6 Tage Gef. für 18 M. B.-L. 9083.
841. **Zoller** Johann, verh. Privatbereiter von München, geb. 28.1.70, vom Schöffenger. München I am 17.4.1902 weg. Verg. w. d. Sittlichkeit 6 Wochen Gef. Einl.-Ort: nächstes Ldg.-Gef. B.-L. 13509.

Widerrufe aus den Jahren:

| 1897: | 720. | 1898: | 991. | 1212. | 1899: | 1283. | 1900: | 805. | | | | | | | |
|-------|------|-------|------|-------|-------|-------|-------|-------|-------|-------|------|------|------|------|------|
| 1901: | 434. | 673. | 722. | 754. | 1017. | 1135. | 1152. | 1312. | 1458. | 1475. | | | | | |
| 1902: | 166. | 237. | 246. | 375. | 411. | 436. | 442. | 463. | 493. | 591. | 554. | 564. | 593. | 597. | 622. |
| | 625. | 636. | 643. | 645. | 683. | 690. | 697. | 708. | 723. | 730. | 732. | 751. | | | |



Nachbezeichnete Strafen sind, falls nicht ausdrücklich anderweitige Bestimmung getroffen ist, zu vollziehen und die beantragenden Gerichte vom Vollzuge in Kenntnis zu setzen. Letzteren liegt die Notifikation der eingetretenen Erledigungen an die Redaktion d. Bl. ob.

Berurteilt wurden:

842. **Bachl** Karoline, led. Händlerin von Zachenberg, K.-G. Viechtach, geb. 19.10.81, vom f. K.-G. Würth a/D. am 14.6.1902 weg. Ueberr. des Haussteuererz. 20 Tage Haft event. 60 M. B.-L. 168.
843. **Bales** Johann Michael, led. Metallbruder von Hirnborf, K.-G. Fürth, geb. 7.1.77, vom f. K.-G. Fürth am 18.12.1901 weg. Widerstands u. a. 3 Wochen Gef. Einl.-Ort: nächstes Vdg.-Gef. B.-L. 1731.
844. **Bauer** Valentin, led. Steinhauer von Fürth, geb. 28.12.79, vom f. K.-G. Fürth am 30.5.1902 weg. Beleidigung 10 Tage Gef. Einl.-Ort: nächstes Vdg.-Gef. B.-L. 1481.
845. **Bernauer** Ludwig, led. Schuhmacher von Solla, K.-G. Grafenau, geb. 27.10.67, vom f. K.-G. Landau a/Isar am 1.8.1902 weg. Forstfrevels 30-Tage Haft event. 96,20 M. B.-L. 610.
846. **Bitter** Katharina, led. Dienstmagd von Haidfing, B.-M. Landau a/Isar, geb. 15.4.76 in Wallersdorf, K.-G. Landau a/Isar, vom f. K.-G. Landshut am 16.7.1902 weg. Kontubernats 5 Tage Haft. B.-L. 1215.
847. **Brenner** Franziska, led. Dienstmagd von Zuzendorf, K.-G. Würth a/D., geb. dort 29.8.82, vom f. K.-G. Straubing am 30.5.1902 weg. Dienstentlaufens 4 Tage Haft. B.-L. 738.
848. **Brunner** Alois, gesch. Maurer von Geigant, K.-G. Waldmünchen, geb. 10.2.69 in Mangoltscham, Gde. Obertrautachen, K.-G. Wühldorf, vom Schöffenger. Tegernsee am 24.4.1902 weg. Diebstahls 15 Tage Gef. Einl.-Ort: nächstes Vdg.-Gef. K.-B. 116.
849. **Bunke** Erich, led. Student von Stettin, geb. 23.12.79, vom Schöffenger. München I am 21.2.1902 weg. Beleidigung 4 Tage Gef. für 12 M. B.-L. 15670.
850. **Dürer** Johann, Maurer von Bamberg, geb. 15.12.68, vom f. K.-G. München I am 12.8.1901 weg. Forstfrevels 4 Tage Haft für 7 M. 70 S. B.-L. 21206/01.
851. **Eisele** Josef Jakob, verh. Händler, geb. 17.1.50 in Memmingen, vom Schöffenger. Memmingen am 21.4.1902 weg. Betrugs u. Unerschlagung 10 Tage Gef. Einl.-Ort: Vdg.-Gef. Memmingen.
852. **Felsenfeld** Isaak, Kommiss von Ruzschow (? — vielleicht Rzeszów — die Red.) in Galizien, vom Schöffenger. München I am 27.6.1902 weg. Kundenanlockens 5 Tage Haft für 20 M. B.-L. 13618.
853. **Frabl** Martin, Dienstknecht von Westerdorf, Gde. Frasdorf, K.-G. Prien, B.-M. Rosenheim, geb. 22.2.75, vom f. K.-G. Rosenheim am 22.4.1902 weg. Diebstahls 2 Mte. Gef. Einl.-Ort: nächstes Ausschiffs- u. Vdg.-Gef. B.-L. 777.
854. **Ganninger** Bertha*, led. Dienstmagd, geb. 9.8.85 in Langenbrücken, bad. K.-G. Bruchsal, zuz. in Ludwigsbafen a/Ob. wohnhaft, vom großh. Schöffenger. Sinsheim (Baden) am 6.5.1902 weg. Diebstahls 4 Tage Gef. 11511.
- *) Znf. Weis. 13 Biff. 588 (1902).
855. **Ganter** Georg, Knecht von Neufahrn bei Freising, geb. 29.11.72, vom Schöffenger. München I am 7.4.1902 weg. Beleidigung u. a. 3 Wochen Gef. u. 4 Tage Haft für 12 M. B.-L. 15906.
856. **Gloning** Karl, Vater von Wilburgstetten, B.-M. Dinkelsbühl, geb. 7.12.77, vom f. K.-G. München II am 19.4.1902 weg. Ruhestörung 6 Tage Haft. B.-L. 1239.
857. **Gitte** Jakob, led. Dienstknecht von Weilenberg, K.-G. Sonthofen, geb. 20.1.74, vom f. K.-G. Obergünzburg am 12.5.1902 weg. Ueberr. in Bezug auf das Dienstbotenwesen u. a. 14 Tage Haft. B.-L. 50.
858. **Heinrich** Friedrich Josef, verh. Kutscher von Rasth, B.-M. Nürnberg, geb. 26.8.70, vom f. K.-G. Altdorf am 8.1.1902 weg. Straßenpol.-Ueberr. 9 Tage Haft für 19 M. B.-L. 295.
859. **Hilz** Johann, led. Knecht von Weichs, K.-G. Wallersdorf, geb. dort 5.2.70, vom f. K.-G. Wallersdorf am 18.7.02 weg. Dienstentlaufens u. a. 8 Tage Haft. B.-L. 389.
860. **Keller** Michael, led. Schreiner von Hayreuth, geb. 9.12.64, vom f. K.-G. Fürth am 27.11.1900 weg. Wahnbruchs 14 Tage Haft. B.-L. 1110.

861. **Rohler** Karl, led. Schreiner von Creußen, B.-A. Pegnitz, geb. 19.7.75, vom f. A.-G. Pegnitz am 9.6.1902 weg. Nichtbefolgung eines pol. Interfunftsautrages 14 Tage Haft.
862. **Seibel** Paul, led. Auskäufer von Offenbau, A.-G. Greiding, geb. 29.9.84, vom Schöffenger. München I am 4.7.1902 weg. Diebstahls 8 Tage Gef. B.-L. 14624.
863. **Suk** Andreas, Schuhmacher von Marktföfingen, B.-A. Nördlingen, geb. 8.12.68, vom f. A.-G. München II am 30.8.1902 weg. Beleidigung 8 Tage Gef. B.-L. 1464.
864. **Maurer** Friedrich, Dreher von Ernstweiler, geb. 1879, vom Schöffenger. Kaiserlautern am 26.2.1902 weg. Körperverl. u. a. 4 Tage Gef. aus 15 A. B.-L. 487.
865. **Maler** Josef, Tagelöhner von Kirchberg, B.-A. Bilsbosen, geb. 19.1.74, vom Schöffenger. München I am 1.7.1902 weg. Körperverl. 1 Mt. Gef. Einl.-Ort: nächstes Ldg.-Gef. B.-L. 13806.
866. **Meier** Ludwig, Tagelöhner von Lenzfried, Gde. St. Maria, A.-G. Kempten, geb. 1.9.68, vom f. A.-G. München II am 1.5.1902 weg. Kontubinats 5 Tage Haft für 15 A. B.-L. 920.
867. **Menhofer** Andreas, led. Schweizer u. Tagelöhner von Lindenberg, A.-G. Buchloe, geb. 31.5.58 in Bai- weil, A.-G. Kaufbeuren, vom f. A.-G. Kaufbeuren am 25.4.1902 weg. Bettels 1 Woche Haft.
868. **Müller** Johann Friedrich, led. Polierer von Fürth, geb. 16.3.84, vom f. A.-G. Fürth am 31.5.1902 weg. Bettels 3 Wochen Haft. B.-L. 1514.
869. **Müller** Karl, Dienstmacht von Reunfkirchen, geb. 1885, vom f. A.-G. Zweibrücken am 31.3.1902 weg. Unlug 5 Tage Haft aus 10 A. B.-L. 519.
870. **Ochsenbauer** Katharina, led. Dienstmagd, geb. 28.12.82 in Biefing, A.-G. Biedtach, vom f. A.-G. Maltersdorf am 31.7.1902 weg. Dienstentlaufens 6 Tage Haft. B.-L. 411.
871. **Pantus** Barbara, led. Tagelöhnerin von Schneeberg, geb. 14.6.80, vom f. A.-G. Regensburg II am 28.8.1902 weg. Dienstentlaufens 5 Tage Haft. B.-L. 260.
872. **Pisler** Johann, Schausteller von Rain, B.-A. Neuburg a/D., geb. 1.5.52, vom f. A.-G. München I am 2.6. 902 weg. Bettels 14 Tage Haft. B.-L. 15269.
873. **Rauchenecker** Georg, led. Schweizer von Starnberg, geb. 12.10.79, vom f. A.-G. Garmisch am 15.7.1902 weg. Diebstahls 1 Woche Gef. B.-L. 278.
874. **Salzmann** Heinrich, led. Maurer von Forchheim, geb. dort 26.2.78, vom Schöffenger. Forchheim am 24.4.1902 weg. Körperverl. 2 Mte. Gef. Einl.-Ort: nächstes Ldg.-Gef. Trahtnadrcht. B.-L. 704.
875. **Schaffrath** Honorat, Tagelöhner von Volkertschwenden, B.-A. Remmingen, geb. 21.7.61, vom f. A.-G. München II am 3.10.1901 weg. Fortstevens 28 Tage Haft für 93 M. 34 S. B.-L. 504.
876. **Schmid** Anton, Erdarbeiter von Abensberg, B.-A. Kelheim, geb. 22.1.82, vom f. A.-G. München II am 9.4.1902 weg. Körperverl. 2 Mte. 15 Tage Gef. Einl.-Ort: nächstes Ldg.-Gef. B.-L. 1596.
877. **Schmid** Josef, led. Dienstmacht von Uebersee, B.-A. Traunstein, geb. dort 5.6.56, vom f. A.-G. Traunstein am 10.5.1902 weg. Dienstentlaufens 4 Tage Haft. B.-L. 731.
878. **Schwarz** Georg, led. Lüncher von Fürth-Poppenreuth, geb. 8.5.81, vom f. A.-G. Fürth am 18.4.1902 weg. Beleidigung 2 Mte. Gef. Einl. Ort: nächstes Ldg.-Gef. B.-L. 1861.
879. **Weiß** Christian, Lotteriefollekteur, geb. 1.9.77 in Graßstadt, Jütland, vom f. A.-G. Schweinfurt am 7.7.99 weg. Uebereit. nach Art. 57 a P.-St.-G.-B. 5 Tage Haft event. 20 A. B 223/99.
880. **Weß** Maria, led. Bürstenmacherin von Ragdpoin, Gde. Oberfeldkirchen, A.-G. Trostberg, geb. 31.7.73 in Palmberg, Gde. Oberkreuzberg, A.-G. Grafenau, vom f. A.-G. Tittmoning am 12.4.1902 weg. Bettels 4 Wochen Haft. B.-L. 99.
881. **Wolf** Karoline, geb. **Vorenz**, verh., geb. 17.5.70 in Münchweiler, vom groß. A.-G. Mannheim (Baden) am 6.6.1900 weg. Diebstahls 4 Wochen Gef. B.-L. 29819.

Widerrufe aus den Jahren:

1899: 652.

1900: 25. 219. 301. 544. 1252.

1901: 102.

1902: 52. 70. 250. 275. 283. 291. 403. 416. 423. 433. 465. 468. 474. 407. 549. 595. 629.

637. 652. 653. 665. 673. 675. 679. 712. 714. 715. 716. 717. 724. 728. 740. 749. 756.

757. 762. 768. 789. 805. 815. 819. 829. 831. 832.



Nachbezeichnete Strafen sind, falls nicht ausdrücklich anderweitige Bestimmung getroffen ist, zu vollziehen und die veranlassenden Gerichte vom Vollzuge in Kenntlich zu setzen. Letzteren liegt die Notifikation der eingetretenen Erledigungen an die Redaktion des Bl. ob.

Verurteilt wurden:

882. **Wachmeyer** Markus, led. Galner u. Erbarbeiter von Roth a/S., geb. dort 7.2.77, vom Schöffenger. Weilheim am 30.7.1902 weg. gef. Körperverl. 1 Mt. Gef. B.-L. 590.
883. **Bernard** Barbara, Prostituierte von Sobotta, Bez.-G. Jicin, Böhmen, geb. 13.3.75, vom I. N.-G. München I am 12.8.1902 weg. Sittenpol.-Ueberr. 9 Tage Haft. B.-L. 16074.
884. **Buchert** Jakob, led. Ackerer von Dagersheim, B.-N. Ludwigshafen a/Rh., geb. dort 20.10.76, vom Schöffenger. Ludwigshafen a/Rh. am 17.4.1902 weg. unerl. Auswanderung 10 Tage Haft aus 30 A B.-L. 2095.
885. **Denf**, geb. **Günther** Maria, verh., von Carlsberg, B.-N. Frankenthal, geb. dort 8.12.66, von I. N.-G. Ludwigshafen a/Rh. am 29.1.1902 weg. Straßenpol.-Ueberr. 6 Tage Haft aus 6 A B.-L. 1629.
886. **Dittler** Georg, von Jggelheim, B.-N. Ludwigshafen a/Rh., geb. dort 22.4.83, vom I. N.-G. Ludwigshafen a/Rh. am 22.2.1902 weg. Unfugs 6 Tage Haft aus 6 A B.-L. 1838.
887. **Falter** Gertraud, verw. Tagelöhnerin von Weichshofen, B.-N. Dingolfing, geb. 14.3.53, vom I. N.-G. Starnberg am 23.6.1902 weg. Konkubinats u. a. 6 Tage Haft. 506j630.
888. **Fischl** Ludwig, verh. Kesselflicker von Münsterhausen, N.-G. Krumbach, geb. 7.3.70 in Zellarn, vom Schöffenger. Krumbach am 3.7.1902 weg. Ueberr. nach § 363 Abs. 1 N.-St.-G.-B. 3 Wochen Haft (262).
889. **Ganter** Johann, led. Schiffer von Neustadt a/Misch, geb. dort 14.4.69, vom I. N.-G. Ludwigshafen a/Rh. am 1.5.1902 weg. Unfugs 6 Tage Haft aus 6 A B.-L. 2567.
890. **Gehrhardt** Adolf, verh. Schausteller, geb. 29.7.70 in Hobenofen, Kr. Saalfeld, Sachsen-Meiningen, vom Schöffenger. Hof am 29.1.1902 weg. Widerstands u. a. 10 Tage Gef. u. 1 Tag Haft, ablösbar mit 53 A B.-L. 797.
891. **Graf** Michael, Dienstknecht von Steinbach, N.-G. Rainburg, geb. 17.1.82, vom I. N.-G. Moosburg am 28.5.1902 weg. unbes. Messertragens 6 Tage Haft. B.-L. 324.
892. **Grebmeier** Johann, Tagelöhner von Pfaffenhausen, geb. 1.3.83, vom Schöffenger. Rottenburg am 15.7.1902 weg. gef. Körperverl. 4 Wochen Gef. B.-L. 270.
893. **Hagl** Katharina, Tagelöhnerin von Semerskirchen, N.-G. Rottenburg N.-B., geb. 24.9.70, vom I. N.-G. Wallersdorf am 25.6.1902 weg. Bettels u. a. 14 Tage Haft. B.-L. 334.
894. **Haringer** Georg, led. Bäcker von Eggling, B.-N. Griesbach, geb. 23.10.79, vom I. N.-G. Starnberg am 29.7.1902 weg. Körperverl. 2 Wochen Gef. 594j590.
895. **Hemberger** Adam, Tüncher, geb. 28.12.66 in Untergimpfern, bad. N.-G. Neckarbischofsheim, vom großh. Schöffenger. Karlsruhe (Baden) am 14.11.96 weg. unerl. Auswanderung 10 Tage Haft. 22715.
896. **Hengler** Anton, led. Tagelöhner von Kranzberg, B.-N. Wiesbach, geb. 2.6.71, vom Schöffenger. Prien am 10.5.1902 weg. groben Unfugs 7 Tage Haft statt 14 A
897. **Jebele** Franz Josef, led. Schuhmacher, geb. 10.3.80 in Kegel, vom großh. Sch.-G. Konstanz (Baden) am 6.8.1902 weg. Körperverl. 2 Mt. Gef. Einl.-Ort: Amtsgef. Konstanz. (15701.)
898. **Koch** Ludwig, verh. Dienstknecht von Kranzberg, B.-N. Freising, geb. 4.9.76, vom Schöffenger. München I am 27.2.1902 weg. Körperverl. 5 Wochen Gef. Einl.-Ort: nächstes Vdg.-Gef. B.-L. 9076.
899. **Kuhn** Nikolaus*), Tüncher, geb. 6.7.68 in Manuheim, zul. dort wohnhaft, vom großh. Schöffenger. Mannheim (Baden) am 14.2.1900 weg. unerl. Auswanderung 10 Tage Haft ev. 50 A (22950.)
- *) Zul. Beil. 13 Biff. 638 (1900).
900. **Lang** Franz, Korbmacher von Binger, geb. 15.3.83, vom I. N.-G. Wiesbach am 13.8.1902 weg. Körperverletzung 1 Woche Gef. B.-L. 587.

901. **Reininger** Valbine, Ausgehehrsrau von Albertsried, B.-A. Bogen, geb. 6.9.75, vom f. A.-G. München I am 12.7.1902 weg. Gewerbsanzucht 6 Wochen Haft. B.-L. 15120.
902. **Reis** Josef, Fortbildungsschüler von München, geb. 20.6.86, vom f. A.-G. München I am 12.7.1902 weg. Schulverjümnis 4 Tage Haft. B.-L. 15045.
903. **Rorenz** Max, Tagelöhner von München, geb. 2.10.73, vom Schöffenger. München I am 1.7.1902 weg. falscher Namensangabe 8 Tage Haft. B.-L. 13889.
904. **Rottner** Georg, Tagelöhner von Birlach, A.-G. Hilpoltstein, geb. 24.4.81, vom f. A.-G. Nibbing am 25.1. bezw. 25.4.1902 weg. Fortstrebels 4 Tage Haft aus 8 M 40 S. B.-L. 317.
905. **Müller** Peter, Schauspieler u. Gerber von Birnmasens, geb. 1874, vom f. A.-G. Annweiler am 23.4.1902 weg. Unflugs 4 Tage Haft aus 4 M B.-L. 603.
906. **Wunz** Franz Josef, geb. 6.10.70 in Zöhlingen, bad. A.-G. Durlach, vom großh. Schöffenger. Karlsruhe (Baden) am 2.10.97 weg. unerl. Auswanderung 14 Tage Haft. (21686.)
907. **Reuner** Anton, Drehsorgelspieler von Amberg, geb. dort 8.2.58, vom f. A.-G. Sulzbach am 5.5.1902 weg. Ueberrt. der Gew.-Ord. 10 Tage Haft event. 20 M. B.-L. 392.
908. **Ostermeier** Raimund, led. Knecht von Hohenried, B.-A. Schörobenhausen, geb. 31.8.49, vom Schöffenger. München I am 11.7.1902 weg. Betrugs 1 Tag Gef. B.-L. 13949.
909. **Pinati** Cajetano, geb. 8.9.74,
910. **Pinati** Julio, geb. 8.5.80, beide led. Bahnarbeiter von Bigodarzere, Prov. Padua, Italien, vom f. A.-G. Starnberg am 16.7.1902 weg. unbes. Fiskens je 6 Tage Haft. 564571 u. 577572.
911. **Maschussen** C.), Lotteriefollekteur von Hofstod ijR., vom großh. badijchen A.-G. Karlsruhe am 26.6.97 weg. Ueberrt. des § 79 P.-St.-G.-B. 7 Tage Haft event. 100 M. 25589.
*) Zul. Weis. 5 Biff. 183 (1900).
912. **Reindel** Agnes, Prostituierte von Magdeburg, geb. 25.3.75, vom f. A.-G. München I am 18.7.1902 weg. Sittenpol.-Ueberrt. 5 Tage Haft. B.-L. 14743.
913. **Richter** Anna, led. Näherin von Dresden, geb. 11.4.70, vom Schöffenger. München I am 20.6.1902 weg. Betrugs 3 Wochen Gef. B.-L. 16529.
914. **Schmehl** Heinrich, Tagelöhner von Wehring, B.-A. Altötting, geb. 5.5.73, vom Schöffenger. München I am 16.4.1902 weg. Unterschlagung 4 Wochen Gef. Einl.-Ort: nächstes Ldg.-Gef. B.-L. 16914.
915. **Schmidler** Johann, Schweizer von Obertisslach, Bez.-S. Venz, Tirol, geb. 24.5.61 in Brigen im Thale, Bez.-S. Kybühel, vom Schöffenger. Zimmstadt am 24.7.1902 weg. groben Unflugs 6 Tage Haft. B.-L. 287.
916. **Schreier** Kornelius, led. Tagelöhner von Raunertsbosen, A.-G. Neu-Ulm, geb. 10.9.64, vom f. A.-G. Ottobeuren am 16.7.1902 weg. Diebstahls 14 Tage Gef. B.-L. 143.
917. **Stadlinger** Josef, led. Kutscher von Kirchweidach, A.-G. Burghausen, B.-A. Altötting, geb. dort 28.2.78, vom Schöffenger. Ludwigshafen a/Rh. am 17.4.1902 weg. unerl. Auswanderung 10 Tage Haft aus 30 M B.-L. 2094.
918. **Starck** Johann, Müller von Köpflarn, B.-A. Griesbach, geb. 20.6.79, vom f. A.-G. München II am 20.1.1902 weg. Beleidigung 14 Tage Gef. Einl.-Ort: nächstes Ldg.-Gef. B.-L. 144.
919. **Stenig** Bernhard, Diensthocht von St. Georgen, A.-G. Landsberg a/L., geb. 22.8.78, vom f. A.-G. Warmisch am 8.7.1902 weg. Schießens in der Nähe von Gebäuden u. a. 6 Tage Haft. B.-L. 274.
920. **Stern** Josef, led. Maurer von Degernbach, A.-G. Bogen, geb. dort 4.7.80, vom f. A.-G. Mallersdorf am 25.6.1902 weg. Diebstahls 1 Tag Gef. B.-L. 345.
921. **Ulrich** Klilian, led. Schäfer, geb. 29.7.64 in Unterleinach, A.-G. Würzburg, vom f. A.-G. Dettelbach am 15.1.1902 weg. Körperverf. 8 Tage Gef. B.-L. 255.

Widerrufe aus den Jahren:

1896: 831.

1899: 1061. 1126. 1238.

1900: 1456.

1901: 543. 705. 1479.

1902: 114. 130. 180. 191. 342. 424. 430. 451. 458. 512. 529. 555. 705. 706. 713. 725.
742. 755. 767. 770. 771. 773. 779. 792. 806. 816. 821. 830. 845. 868. 875.



Nachbezeichnete Strafen sind, falls nicht ausdrücklich anderweitige Bestimmung getroffen ist, zu vollziehen und die veranlassenden Gerichte vom Vollzuge in Kenntniß zu setzen. Letzteren liegt die Kopifikation der eingetretener Friedigungen an die Redaktion ds. Bl. ob.

Verurteilt wurden:

922. **Appel** Johann, led. Tagelöhner von München, geb. 20.9.85, vom f. A.-G. München I am 23.4.1902 weg. Uebertr. ortspol. Vorstrafen u. a. 4 Tage Haft für 12 A B.-L. 7188.
923. **Baum** Emil, verh. Reisender von Brzezany, Galizien, geb. 9.12.75 in Radziechów, Bez.-G. Kamionka Strumilowa, Galizien, vom f. Ldg München I am 9.7. u. 12.8.1901 weg. Zeugenungehorsams 12 Tage Haft event. 70 A B.-L. 65. 27/01
924. **Bauer** Karl Christian, led. Bauersohn von Meßrichstadt, geb. 11.12.82, vom Sch.-G. Meßrichstadt am 6.8.1902 weg. Körperverl. 8 Tage Gef. B.-L. 90.
925. **Bühler** Josefa, led. Kellnerin von Leisnach, Bez.-A. Biechtach, geb. 16.8.77, vom f. A.-G. München I am 31.8.1902 weg. Bannbruch 7 Tage Haft. B.-L. 17297.
926. **Bogel** Richard, led. Tagelöhner von Klingenbrunn, B.-A. Grafenau, geb. 3.4.76, vom Sch.-G. München I am 9.5.1902 weg. groben Unfugs 5 Tage Haft für 15 A B.-L. 18227.
927. **Bosch** Johann, led. Hausierer von Jungingen, preuß. D.-A. Hedingen, geb. 10.11.73, vom f. A.-G. Tölz am 29.6.1900 weg. Uebertr. der Gew.-Ord. 5 Tage Haft. B.-L. 233.
928. **Bräunhauser** Josef, led. Hausierer von Berg ob Landsbüt, geb. 12.12.66 in Gaberler, A.-G. Wasserburg, vom f. A.-G. Traunstein am 17.8.1902 weg. Ruhestörung 14 Tage Haft. B.-L. 791.
929. **Börz** Jakob, led. Dienstknecht von St. Wolfgang, A.-G. Wasserburg, geb. dort 31.7.62, vom f. A.-G. Weiheim am 7.7.1902 weg. Dienstenlaufens 5 Tage Haft. B.-L. 534.
930. **Eglseder** Carlile, led. Kellnerin von Oberhausen, B.-A. Landau a/Isar, geb. 22.11.85, vom f. A.-G. München I am 9.5.1902 weg. groben Unfugs 4 Tage Haft für 12 A B.-L. 15813.
931. **Eckmann** Fredenz, Prostituirte von München, geb. 17.3.81, vom f. A.-G. München I am 26.5.1902 weg. Sittenpol.-Uebertr. 8 Tage Haft. B.-L. 12130.
932. **Falk** Georg, led. Bildhauer, geb. 12.10.69 in Breitenbrunn, vom Schöffenger. Lauf am 18.7.1902 weg. gef. Körperverl. 14 Tage Gef. Einl.-Ort: nächstes Ldg.-Gef. B.-L. 619.
933. **Faßl** Josef, led. Maschinist, geb. 20.4.69 in München, vom großh. Schöffenger. Mannheim (Baden) am 23.1901 weg uners. Auswanderung 10 Tage Haft event. 50 A (35476).
934. **Finstere** Therese, geb. **Herschhammer**, verw. Tagelöhnerin von Billhosen, A.-G. Nabburg, geb. 15.2.65 in Bachl, A.-G. Neunenberg, B.-A. Reihelm, vom f. A.-G. Rempten am 27.5.1902 weg. Kontubernats 4 Tage Haft statt 4 M. B.-L. 903.
935. **Frey** Simon, led. Maurer von München, geb. 11.1.77, vom f. A.-G. München I am 3.6.1902 weg. Bettels 1 Woche Haft. B.-L. 16481.
936. **Fruth** Georg, Tagelöhner von Furtth, B.-A. Grafenau, geb. 22.10.82, vom Schöffenger. Passau am 22.5.1902 weg. Hausfriedensbruchs u. a. 7 Wochen Gef. u. 18 Tage Haft. B.-L. 1214.
937. **Gaberliß** Alois, Schmufer (Unterhändler) von St. Margarethen, Gbe. Buch, Bez.-G. Schwaz, Tirol, geb. 18 od. 19.12.38 (41), vom f. Schöffenger. Grafenau am 19.12.1901 weg. Beleidigung 19 Tage Gef. B.-L. 246.
938. **Ganzitti** Dominikus, verh. Ziegelarbeiter von Buja, Italien, geb. 24.8.69, vom f. A.-G. Deggendorf am 14.7.1902 weg. Waffenangriffs 1 Woche Haft. B.-L. 474.
939. **Geiger** Michael, led. Schuhmacher von Beilngries, geb. dort 22.5.68, vom Schöffenger. Erlangen am 23.3.1902 weg. Betrug 5 Tage Gef. B.-L. 590.
940. **Geimcke** Max, Lotteriekollekteur, zul. in Braunschweig, vom f. A.-G. Woodburg am 3., 11. u. 28.XI. u. 27.XII.98 weg. Lotterieübert. 25 Tage Haft event. 125 A, 5 Tage Haft event. 25 A u. 10 Tage Haft event. 50 A B.-L. 242. 233. 233/99.

941. **Genosko** Max, led. Metzger von Zwiesel, B.-A. Regen, geb. 1.2.80, vom Schöffenger. München I am 12.8.1902 weg. Körperverl. 2 Rte. Gef. Einl.-Ort: nächstes Ldg.-Gef. B.-L. 16524.
942. **Gerstmaier** Anna, Dienstmagd von Karlstreu, A.-G. Neuburg a/D., geb. 26.2.73, vom Schöffenger. Neuburg a/D. am 8.8.1902 weg. Unterschlagung 1 Woche Gef. B.-L. 947.
943. **Gärtner** Maria, led. Kellnerin von Schönbürg, B.-A. Stobtlambö, geb. 21.12.79, vom Schöffenger. München I am 30.7.1902 weg. Unterschlagung u. a. 3 Wochen Gef. Einl.-Ort: nächstes Ldg.-Gef. B.-L. 16047.
944. **Grebler** Michael, led. Schneider von Abensberg, B.-A. Kelheim, geb. dort 19.9.60, vom f. A.-G. Neuburg am 30.8.1902 weg. Bettels 14 Tage Haft. B.-L. 512.
945. **Grimm** Adolf, verh. Buchhalter von Hensling, B.-A. Weihenburg, geb. 12.9.74, vom Schöffenger. Türlheim am 11.7.1902 weg. Betrugs 10 Tage Gef. aus 30 M B.-L. 157.
946. **Großhauser** Michael, led. Knecht von München, geb. 19.12.77, vom f. A.-G. München I am 17.5.1902 weg. Tierquälerei 4 Tage Haft für 12 M B.-L. 15595.
947. **Hast** Josef, led. Tagelöhner von Osterschwanz, B.-A. Sonthofen, geb. 3.6.69 in Sigiswang, Gde. Osterschwanz, vom Sch.-G. Zinnenstadt am 4.9.1902 weg. Betrugs u. a. 12 Tage Gef. B.-L. 327.
948. **Häuser** Georg, led. Schmied von Windorf, B.-A. Hilpoltstein, geb. 6.1.74, vom f. A.-G. Hilpoltstein am 18.9.1902 weg. Verleumdung 1 Woche Gef. Drahtnachricht. B.-L. 315.
949. **Heyder** Richard Louis Albert, Dienstknecht, geb. 21.5.81 in Saalfeld, vom f. Schöffenger. Heilbronn (Württ.) am 10.9.1902 weg. Widerstands u. a. 2 Wochen Gef. Einl.-Ort: nächstes A.-G.
950. **Heymann** Robert, verh. Schriftsteller von Stuttgart, geb. 28.2.79, vom Schöffenger. München I am 16.1.1902 weg. grob. Unfugs 6 Wochen Haft. B.-L. 14166.
951. **Hilmerer** Anton, Tagelöhner von München, geb. 24.6.69, vom f. A.-G. München I am 26.6.1902 weg. verb. Waffentragens 4 Tage Haft für 16 M B.-L. 13820.
952. **Herrler** Anton, led. Dienstknecht von Pleising, Gde. Oberhartheim, A.-G. Ingolstadt, geb. dort 28.2.78, vom f. A.-G. Ingolstadt am 8.8.1902 weg. Dienstentlaufens 6 Tage Haft. B.-L. 1284.
953. **Hofmann** Georg, Metzger von Sandbach, B.-A. Passau, geb. 10.2.60, vom f. A.-G. München I am 23.6.1902 weg. groben Unfugs 5 Tage Haft für 15 M B.-L. 13904.
954. **Hofmann** Joh. Baptist, Bräuer von Simmetkreut, A.-G. Jengersberg, geb. 7.6.72, vom f. A.-G. Jengersberg am 25.6.1902 weg. Widerstands 1 Rte. Gef. B.-L. 316.
955. **Hofmann** Johann, verh. Wirt von Sulzbach, Oberpsalz, geb. dort 8.10.59, vom Schöffenger. Ludwigshafen a/Rh. am 13.6.1902 weg. Unfugs 14 Tage Haft. B.-L. 2235.
956. **Jansch** Erhard, led. Zimmermann von Schwenningen, D.-A. Rottweil, geb. dort 26.2.75, vom Schöffenger. Ludwigshafen a/Rh. am 14.1.1902 weg. Unfugs u. a. 7 Wochen Haft. B.-L. 2993.
957. **Jannig** Johann, led. Gymnastiker von Zweibrücken, geb. dort 23.10.69, vom f. A.-G. Kronach am 29.3.1902 weg. Ruhestörung 4 Tage Haft. B.-L. 468.
958. **Johann** Michael, led. von Malsheim, B.-A. Gernmersheim, geb. dort 11.2.75, vom f. A.-G. Ludwigshafen a/Rh. am 22.3.1902 weg. Unfugs u. a. 10 Tage Haft aus 10 M B.-L. 2155.
959. **Jung** Martin, led. Tagelöhner von Iping, A.-G. Monheim, B.-A. Donaueschingen, geb. 12.7.71 in Sebenland, Gde. Feldkirchen, A.-G. Neuburg a/D., vom f. A.-G. Rempten am 27.5.1902 weg. Kontubinat 4 Tage Haft für 4 M B.-L. 902.
960. **Karl** Johann, Kaufmann von München, geb. 3.11.79, vom Schöffenger. München I am 17.8.1902 weg. Betrugs 1 Tag Gef. für 5 M B.-L. 18437.
961. **Kidelhahn** August (*), led. Schreiner, geb. 9.4.60 in Watenstadt, vom großh. Schöffenger. Heidelberg (Baden) am 25.3.1902 weg. Körperverl. 4 Tage Gef. Nr. 26245.
*) Hul. Weis. 10 Biffer 467 (1902).
962. **Kramer** Friedrich, verh. Fuhrmann u. Tagelöhner, geb. 4.9.71 in Bingerhausen, D.-A. Warbach, bisher in Heilbronn wohnhaft, vom Schöffenger. Heilbronn (Württ.) am 11.6.1902 weg. Diebstahls 1 Rte. Gef.
963. **Kramer** Philipp, verh. Fabrikarbeiter von Karlstadt, geb. 18.9.69, vom f. Ldg. Würzburg am 9.8.1902 weg. Mordtraubs 1 Woche Haft. B.-L. 293.
964. **Schmann** Andreas, Rusler von Hertlingshausen, B.-A. Frankenthal, geb. dort 21.9.66, vom f. A.-G. Türlheim am 2.6.1902 weg. Bettels 8 Tage Haft. B.-L. 765.

965. **Rippe** Julius, Student von Zabern, Interfessl, geb. 11.3.80, vom Schöffenger. München I am 6.6.1902 weg. Körperverl. 5 Tage Gef. für 20 \mathcal{A} B.-L. 16080.
966. **Rubisch** Karl, led. Tagner von Neuhofen, B.-M. Ludwigshafen a/Rh., geb. dort 5.10.57, vom Schöffenger. Ludwigshafen a/Rh. am 1.5.1902 weg. Diebstahls 5 Tage Gef. B.-L. 2278.
967. **Walter** Emil, Schiffschaukelbesitzer von Forchheim, geb. 24.3.74, vom f. A.-G. Mürrenstadt am 21.12.1901 weg. Betrugs u. a. 5 Tage Gef. u. 11 Tage Haft.
968. **Meier** Josef, Knecht von Petersfelding, B.-M. Kelheim, geb. 14.3.58, vom Schöffenger. München I am 8.8.1902 weg. Ueberr. der Straßenpol. 4 Tage Haft für 12 \mathcal{A} B.-L. 16828.
969. **Michaelsen** Louis, Bantgeschäftsinshaber, zurl. in Neubrandenburg, Medl.-Strelitz, vom f. A.-G. Moosburg am 11.1.1900 weg. Lotterieueberr. 10 Tage Haft event. 50 \mathcal{M} . B.-L. 279100.
970. **Ragel** J. F., Bantgeschäftsinshaber, zurl. in Teterow, Medl.-Schwerin, vom f. A.-G. Moosburg am 3.8.99 weg. Lotterieueberr. 20 Tage Haft event. 100 \mathcal{M} B.-L. 173100.
971. **Ortner** Margarete, Kellnerin von Augsburg, geb. 16.10.72, vom f. A.-G. Neu-Ulm am 31.7.1902 weg. Gewerbsunzucht 21 Tage Haft. B.-L. 180.
972. **Pöschl** Ludwig, led. Mechaniker von Jandelsbrunn, B.-M. Wolfstein, geb. 3.4.74, vom Schöffenger. München I am 18.7.1902 weg. Unterschlagung 10 Tage Gef. Einl.-Ort: nächstes Pdg.-Gef. B.-L. 15057.
973. **Pislini** Paul, led. Maurer, geb. 29.6.77 in Tolmezzo, Prov. Udine, Italien, vom Schöffenger. Pfarrkirchen am 12.8.1901 weg. Körperverl. 5 Tage Gef. für 20 \mathcal{M} . B.-L. 283101.
974. **Radius** Anna, Prostituirte von München, geb. 12.2.72, vom f. A.-G. München I am 8.XI., 5. u. 20.XII.1901 weg. Sittenpol.-Ueberr. 4 + 5 + 4 = 13 Tage Haft. B.-L. 28593101, 661. 1531.
975. **Reininger** Franz, Stationsgehilfe von Untertattenbach, B.-M. Griesbach, geb. 20.4.74, vom Schöffenger. München I am 6.6.1902 weg. groben Unfugs 4 Tage Haft für 12 \mathcal{A} B.-L. 15830.
976. **Reuner** Johann Leonhard, Wülferssohn von Lunkreuth, Gdr. Gaisbach, A.-G. Sulzbach, geb. dort 8.8.78, vom Schöffenger. Sulzbach am 21.1.1902 weg. Diebstahls 8 Tage Gef. B.-L. 446.
977. **Riechenbauer** Vittoria, getr. led. Händlerin von Saalach, Beg.-G. Zell am See, geb. 7.4.64, vom Schöffenger. Tölz am 27.5.1902 weg. Betrugs 7 Tage Gef. B.-L. 233.
978. **Schäfer** Max, led. Lotteriekollektor, geb. 25.7.65 in Lössau, zurl. in Darmstadt, vom Schöffenger. Schweinfurt am 23.9.1901 weg. Ueberr. nach Art. 57a P.-St.-G.-B. 10 Tage Haft event. 50 \mathcal{M} . A.-B. A 638101.
979. **Schäfers** Georg, led. Dienstknecht von Jalsdorf, Gde. Engelhausen, A.-G. Rainburg, geb. dort 19.6.76, vom f. A.-G. Rainburg am 18.7.1902 weg. Dienstenlaufens 8 Tage Haft. B.-L. 380.
980. **Schlachtbauer** Johann, led. Tagelöhner von Scheyern, B.-M. Pfaffenhofen, geb. 9.6.65, vom Schöffenger. München I am 2.8.1902 weg. Unterschlagung 1 Woche Gef. B.-L. 16202.
981. **Schmid** Albert, led. Fabrikarbeiter von Eifen, Kant. Aargau, Schweiz, geb. dort 23.6.79, vom f. A.-G. Ludwigshafen a/Rh. am 23.3.1902 weg. Unfugs u. a. 10 Tage Haft aus 10 \mathcal{M} B.-L. 2157.
982. **Schramm** Johann, led. Tagelöhner von Schnebes, B.-M. Stadtilm, geb. 10.8.77, vom f. A.-G. Lichtenfels am 28.8.1902 weg. Führung eines gefälschten Zeugnisses 6 Wochen Haft. B.-L. 912.
983. **Schreiber** Maria, Dienstmädchen von München, geb. 26.5.85, vom Schöffenger. München I am 6.9.1902 weg. Huzsriedensbruchs u. a. 5 Tage Gef. (Reißstraße). B.-L. 18278.
984. **Schulte** Otto, cand. med. von Giesdorf, Kr. Rastlau, Nbg. Breslau, geb. 15.2.73, vom Pdg. München I als Berufungsinstanz am 5.5.1902 weg. groben Unfugs u. a. 8 Tage Haft für 100 \mathcal{A} B.-L. 16322.
985. **Seidl** Katharina, Tagelöhnersfrau von Hirschling, B.-M. Stadthaus, geb. 25.11.60 in Regensburg (führt auch die Namen Margarete **Höfler** von Schwabach bezw. **Eberese Gerstl** u. zieht unter letzterem Namen mit dem Tagelöhner Silvester Gerstl von Winger als dessen Ehefrau umher), vom f. A.-G. Weisenfeld am 7.9.1900 weg. Führung falscher Legitimationspapiere u. a. 16 Tage Haft. B.-L. 732100.
986. **Seiz** Josef, led. Uhrmachersohn von Pfarrkirchen, geb. dort 28.11.74, vom Schöffenger. Pfarrkirchen am 24.2.1902 weg. unerl. Auswanderung 5 Tage Haft für 10 \mathcal{A} B.-L. 196.
987. **Seitz** Josef, verw. Schuhmacher von München, geb. 25.6.68, vom f. A.-G. München I am 5.7.1902 weg. Ruhestörung 8 Tage Haft für 22 \mathcal{A} B.-L. 15719.
988. **Sommer** Franz Josef, led. Eisenbrecher, geb. 12.7.77 in Weingarten, D.-M. Ravensburg, vom f. A.-G. Kempten am 27.5.1902 weg. unerl. Auswanderung 8 Tage Haft für 40 \mathcal{M} . B.-L. 900.
989. **Speckinger** Maria, led. Tagelöhnerin von Ebnath, geb. 2.2.55, vom f. A.-G. Alßing am 11.6.1902 weg. Bannbruchs 6 Tage Haft. B.-L. 696.

990. **Späth** Karolina, 34 J., led. Regenschirmhändlerin von Deggendorf, vom f. K.-G. Landau a. J. am 14.8.1902 weg. Gewerbesteuerhinterziehung 5 Tage Haft für 31 \mathcal{M} 43 \mathcal{S} . B.-L. 664.
991. **Stabelbauer** Franziska, led. Dienstmagd von Feldkirchen, B.-M. Straubing, geb. 19.2.81 in Reinhausen, K.-G. Stadtmhof, vom f. K.-G. Stadtmhof am 31.7.1902 weg. Gewerbszucht 7 Tage Haft. B.-L. 937.
992. **Steininger** Leonhard, led. Photograph u. Geschäftsführer bei der Photographiegeschäftsinhaberin Wilhelmine Ziegler, von Weibhausen, B.-M. Ilfenheim, geb. dort 2.3.70, vom f. K.-G. Reichenhall am 10.7.1902 weg. Ruhestörung 7 Tage Haft. B.-L. 396.
993. **Stort** Xaver, Spängler von Thannhausen, K.-G. Krumbach, geb. 1.9.77, vom f. K.-G. Ebersberg am 2.10.1901 weg. Bedrohung 1 Woche Gef. B.-L. 616.
994. **Stumpf** Anton, led. Knochenhändler von Berg ob Landshut, geb. dort 15.3.72, vom f. K.-G. Traunstein am 17.8.1902 weg. Ruhestörung 14 Tage Haft. B.-L. 792.
995. **Stumpf** Georg, led. Hausierer von Berg ob Landshut, geb. dort 13.3.70, vom f. K.-G. Traunstein am 17.8.1902 weg. Ruhestörung 7 Tage Haft. B.-L. 793.
996. **Thalhofer** Anton, led. Monteur von Neuditting, B.-M. Altditting, geb. 18.12.67, vom Sch.-Ger. München I am 26.8.1902 weg. Unterschlagung 5 Tage Gef. für 20 \mathcal{M} B.-L. 17168.
997. **Ugolini** Antonio, led. Malerarbeiten u. Gipsfigurenhändler von München, geb. 17.1.83 in Castelnovo di Garfagnana, Prov. Massa Carrara, Italien, vom f. K.-G. Pfarrkirchen weg. Steuerhinterziehung 5 Tage Haft für 18 \mathcal{M} B.-L. 195.
998. **Völl** Andreas, Dienstmacht, geb. 21.11.60 in Mindelstetten, K.-G. Riedenburg, B.-M. Weisnries, vom f. K.-G. Ingolstadt am 5.5.1902 weg. Dienstbotenpol.-Übertret. 6 Tage Haft. B.-L. 1005.
999. **Vetter** Jakob, led. Siebmacher von Mertissen, geb. 8.4.74 in Unterettingen, D.-M. Biberach, vom Schöffenger. Krumbach am 7.8.1902 weg. Diebstahls 14 Tage Gef.
1000. **Vogl** Franz, led. Spängler von Pfreimd, B.-M. Nabburg, geb. 12.3.69, vom f. K.-G. Hilpoltstein am 17.6.1902 weg. verbot. Werens u. a 7 Tage Haft. event. 23 \mathcal{M} Drahtmachricht. B.-L. 288.
1001. **Vogelsberger** Thomas, led. Hausierer von Tullsee, Bez.-G. Hall, Bez.-G. Innsbruck, Tirol, geb. 2.2.54, vom Schöffenger. Prien am 8.3.1902 weg. Kontubinats 4 Tage Haft.
1002. **Wagner**, geb. **Turbanisch**, Elisabeth, Scherenschleifersfrau von Neuenfing, K.-G. Stadtsteinach, geb. 5.8.63, vom Schöffenger. Brückenau am 21.3.1902 weg. Nichtabhalten ihrer Kinder vom Bettel 1 Woche Haft. B.-L. 97.
1003. **Waldherr** Anna, led. Profiteurin, vom f. Abg. München I am 7.5.1902 weg. Zeugenegehorsams 4 Tg. Haft für 20 \mathcal{M} II.-B. 25.
1004. **Weber** Johann Paschalis, led. Weber von Denkfeld, K.-G. Eltmann, B.-M. Gafsur, geb. dort 14.5.52, vom f. K.-G. Schweinfurt am 2.8.1901 weg. Bettels 8 Tage Haft. Drahtmachricht erbeiten. K.-B. B 84.
1005. **Weberpals** Georg, led. Flaschner von Kronach, geb. 9.3.85, vom Schöffenger. Kronach am 30.11.99 weg. Diebstahls 4 Tage Gef. B.-L. 1753.
1006. **Wedan** Peter, led. Holzarbeiter von Sainitz (Zabnice), Bez.-G. Billaß, Kärnten, geb. 8.4.50, vom f. K.-G. Tölz am 30.8.1900 weg. Forstrießels 10 Tage Haft ew 20 \mathcal{M} . B.-L. 114101.
1007. **Weingarten** Josef, led. Schneider von Kastrop, Kr. Dortmund, Hgb. Arnberg, geb. dort 3.10.70, vom Schöffenger. Ludwigshafen a/Rh. weg. unerl. Auswanderung 10 Tage Haft aus 30 \mathcal{M} B.-L. 2096.
1008. **Weiß** Ferdinand, Maurer von Dürkheim, Pfalz, geb. dort 17.5.83, vom f. Schöffenger. Dürkheim am 9.5.1902 weg. Körperverf. 1 Mt. Gef.
1009. **Wenger** Ludwig, led. Pferde- u. Raubtierwärter von Augsburg, geb. 8.1.72, vom f. K.-G. Schrobenhausen am 18.7.1901 weg. Übertret. der §§ 148⁷, 65 K.-G.-D. 5 Tage Haft aus 10 \mathcal{M} B.-L. 446101.
1010. **Würg** Franz, verh. Zeugenschied von Neukirchen, B.-M. Köppling, geb. 15.3.63, vom f. K.-G. Freising (Schöffenger.) am 26.11.1901 weg. groben Unfugs 5 Tage Haft für 15 \mathcal{M} B.-L. 581.

Widerrufe aus den Jahren:

1899: 113. 402.

1900: 308. 489. 1057.

1902: 63. 172. 308.

1901: 774. 977. 1380. 1507.

776. 787. 791.

795.

796.

802.

804.

802.

804.

806.

809.

702.

727.

734.

745.

758. 764

776.

787.

791.

795.

796.

802.

804.

806.

809.

818.

848.

890.

891.

794.

745. 758. 764

776.

787.

791.

795.

796.

802.

804.

806.

809.

818.

848.

890.

891.

794.

745. 758. 764



Nachbezeichnete Strafen sind, falls nicht ausdrücklich anderweitige Bestimmung getroffen ist, zu vollziehen und die veranlassenden Gerichte vom Vollzuge in Kenntlich zu setzen. Letzteren liegt die Notifikation der ringetretenen Erwidigungen an die Redaction ds. Bl. ob.

Verurteilt wurden:

1011. **Mach** Augustin, led. Dienstknecht von Altdilling, geb. dort 27.8.79, vom I. Schöffenger. Neumarkt a/N. am 15.9.1902 weg. Dienstentlaufend 6 Tage Haft. B.-L. 549.
1012. **Machleitner** Andreas, led. Tagelöhner von St. Laurentz, Bez.-G. Braunau, Oberösterreich, geb. 27.10.69, vom I. A.-G. Starnberg am 27.5.1902 weg. Betrugs 1 Tag Gef. event. 3 M. A.-Z. 243|620.
1013. **Mibrecht** Wilhelmine, led. Arbeiterin, geb. 3.7.78 in Gunzenhausen, vom I. A.-G. Ansbach am 26.6.1902 weg. groben Unflugs 7 Tage Haft. B.-L. 725.
1014. **Machhuber** Therese, verh. Einwohnerin von Mahd, geb. 24.11.55, vom I. A.-G. Osterhofen am 13.9.1902 weg. Kontubinals 5 Tage Haft. B.-L. 301.
1015. **Mauer** Friedrich, Gipser, geb. 28.8.74 in Dettenhäusen, D.-M. Tübingen, vom I. Schöffenger. Heilbronn (Württ.) am 12.10.1901 weg. Betrugs 3 Ric. Gef. Einl.-Ort: A.-G.-Gef. Heilbronn.
1016. **Maus** Sabette, led. Arbeiterin von Dinkelsbühl, geb. 27.9.80, vom I. A.-G. Nürnberg am 26.7.1902 weg. Brandbruch 14 Tage Haft. B.-L. 6231.
1017. **Mach Magdalena**, Steinmetzfrau von Bömlingen, B.-M. Obernburg, geb. 15.11.73, vom I. A.-G. Nürnberg am 30.5.1902 weg. Gewerbsünnzucht 3 Wochen Haft. B.-L. 7117.
1018. **Mach Max**, verw. Lotteriekollektor von Schwerin, geb. 3.12.60, vom Schöffenger. Württ. a/D. am 7.3.1901 weg. Lotterieverg. 4 Tage Haft für 10 M. B.-L. 150.
1019. **Mach Max** Albin Edgar, Lotteriekollektor, geb. 3.12.60 in Althofnaß, Hgb. Breslau, vom I. A.-G. Grünstadt am 2.3.1902 weg. Uebert. gem. Art. 57 a P.-St.-G.-B. 15 Tage Haft aus 75 M. B.-L. 383.
1020. **Momertl** Michael, Brauer u. Tagelöhner von Steinsberg, B.-M. Stadthof, geb. 3.4.66, vom I. A.-G. München I am 17.2.1902 weg. Forstrevells 6 Tage Haft für 14 M. 25 S. B.-L. 11827.
1021. **Morndörfer** Jean, Hausierer u. Steinbruder von Nürnberg, geb. 15.8.75, vom I. A.-G. Nürnberg am 26.8.1902 weg. Widerstands 14 Tage Gef. Einl.-Ort: nächstes Abg.-Gef. B.-L. 7235.
1022. **Morgen** Franziska, Fabrikarbeiterin von Wörnitzstein, A.-G. Donauwörth, geb. 7.1.83, vom I. A.-G. Augsburg am 3.4.1902 weg. Diebstahls 2 Tage Gef. B.-L. 1262.
1023. **Deis** Emil Karl Ludwig, led. Kaufmann u. Lotteriekollektor, geb. 19.4.57 in Kiel, zul. in Rostock, vom Schöffenger. Lohr am 29.1.1902 weg. unert. Loosangebots 5 Tage Haft event. 30 M.
1024. **Deis** Emil Ludwig, Lotteriekollektor, zul. in Rostock, vom I. A.-G. Moosburg am 13.12.1901 weg. Lotterieverletzung 5 Tage Haft für 20 M. B.-L. 195.
1025. **Dreißel** Nikolaus, verh. Besenbinder von Neunburg v/B., geb. 9.12.53, vom Schöffenger. München I am 13.6.1902 weg. Körperverl. n. a. 14 Tage Gef. u. 5 Tage Haft. B.-L. 12378.
1026. **Dreißberger** Georg, led. Knecht von Jffeldorf, B.-M. Weilheim, geb. 25.1.79 in Sindelsdorf, B.-M. Weilheim, vom I. A.-G. Weilheim am 13.8.1902 weg. gef. Körperverl. 6 Tage Gef. 614.
1027. **Eberlein** Johann, verh. Schuhmacher, geb. 15.7.49 in Markterbach, B.-M. Neustadt a. A., vom I. A.-G. Markterbach am 26.8.1902 weg. Bettels 14 Tage Haft. B.-L. 140.
1028. **Eich** Pius, led. Bauer, geb. 11.1.78 in Rothenbuch, A.-G. Lohr, vom Schöffenger. Lohr am 28.5.1902 weg. Körperverl. 6 Tage Gef.
1029. **Eichleber** Franz, verh. Säger von Ettenau, Gde. Ostermiething, Bez.-G. Braunau, Oesterr., geb. dort 10.6.64, vom I. A.-G. Traunstein am 11.6.1902 weg. Betrugs 1 Woche Gef.
1030. **Erlwein** Friedrich, led. Arbeiter von Nürnberg, geb. 2.11.85, vom I. A.-G. Nürnberg am 11.7.1902 weg. Diebstahls 14 Tage Gef. Einl.-Ort: nächstes Abg.-Gef. B.-L. 6035.

1031. **Federl** Ludwig, Kutscher von Gräfelfing, B.-N. München I, geb. 5.6.75, vom f. A.-G. München I am 26.7.1902 weg. fälsch. Namensangabe 5 Tage Haft für 15 \mathcal{M} B.-L. 16659.
1032. **Fischer** Babette, Dienstmagd von Herrbrud, geb. 21.4.72, vom f. A.-G. Nürnberg am 3.6.1902 weg. Beleidigung 14 Tage Gef. Einl.-Ort: nächstes Pbg.-Gef. B.-L. 5002.
1033. **Fischer** Josef, Dienstknecht von Hsenbau, B.-N. Griesbach, geb. 23.1.62, vom f. A.-G. Dorfen am 1.4.1900 weg. Dienstentlaufens 4 Tage Haft. B.-L. 161.
1034. **Floßinger** Johann, verw. Metzger von Biegenhof, A.-G. Kottenburg, geb. 21.12.56 in Allersdorf, A.-G. Kottenburg, vom f. A.-G. Rainburg am 27.2.1902 weg. Bettels 3 Wochen Haft. B.-L. 523.
1035. **Geyer** Kunigunde, led. Arbeiterin von Ziegelstein, B.-N. Nürnberg, geb. 16.6.83, vom f. A.-G. Nürnberg am 7.6.1902 weg. Gewerbsunzucht 14 Tage Haft. B.-L. 5846.
1036. **Geiger** Oswald, Maurer von Blins (?), Tirol, geb. 2.12.70, vom f. A.-G. Augsburg am 18.9.1901 weg. Unfugs 5 Tage Haft. B.-L. 1331.
1037. **Geiselmann** Josef, led. Bräuer von Zierberg, A.-G. Weihenhorn, B.-N. Neu-Ulm, geb. dort 14.3.84, vom f. A.-G. Kempten am 8.7.1902 weg. Ungehorsams als Bräue 4 Tage Haft für 20 \mathcal{M} B.-L. 980.
1038. **Günther** Georg, led. Messerhilfe von Steinwiesen, B.-N. Kronach, geb. 1.9.75, vom f. A.-G. Nürnberg am 21.3.1902 weg. Ueberr. strafzopol. Vorschriften 5 Tage Haft statt 15 \mathcal{M} B.-L. 5589.
1039. **Gmeinwieser** Alois, led. Dienstknecht von Ragers, A.-G. Straubing, geb. 31.12.70, vom f. A.-G. Trostberg am 1.8.1902 weg. Ueberr. der Dienstbotenord. 4 Tage Haft.
1040. **Goldstein** Max, led. Impresario von Bukarest, Rumänien, geb. 3.7.75, vom f. A.-G. Nürnberg am 3.5.1902 weg. Beleidigung 4 Tage Gef. statt 20 \mathcal{M} B.-L. 7583.
1041. **Gonzenbach** August, led. Schweizer vor Eitlerdorf, Kant. Thurgau, geb. 20.1.82 in Roit, Bez. Bischofszell, Schweiz, vom f. A.-G. Regensburg II am 5.7.1902 weg. Dienstentlaufens 6 Tage Haft. B.-L. 398.
1042. **Gräf** Martin Dionys, led. Schneider von Gädheim, B.-N. Hahfurt, geb. 9.10.65, vom f. A.-G. Nürnberg am 10.3.1902 weg. unerl. Auswanderung 30 Tage Haft statt 150 \mathcal{M} B.-L. 6460.
1043. **Greller** Josef, Fuhrknecht von Bruck, A.-G. Osterhofen, B.-N. Vilshofen, geb. 14.12.66, vom f. A.-G. Augsburg am 22.3.1902 weg. Straßenzpol.-Ueberr. 4 Tage Haft aus 12 \mathcal{M} B.-L. 2011.
1044. **Hauer** Georg, Wrotaträger von Nürnberg, geb. 26.4.75, vom f. A.-G. Nürnberg am 3.7.1902 wegen Unterschlagung 14 Tage Gef. Einl.-Ort: nächstes Pbg.-Gef. B.-L. 5730.
1045. **Höglmeier** Thomas, Tagelöhner von Schierling, B.-N. Rastfeld, geb. 25.10.85, vom f. A.-G. München I am 26.8.1902 weg. groben Unfugs 5 Tage Haft. B.-L. 17992.
1046. **Hellriegel** Richard, Tagner von Rodenbach, A.-G. Kaiserlautern, geb. 23.1.84, vom f. A.-G. Landstuhl am 13.6.1902 weg. Genußmittelentwendung u. a 6 Tage Haft. B.-L. 816.
1047. **Herold** Emil, Bäcker von Kaufungen. fäsch. A.-G. Penig, A.-G. Rochlitz, geb. 30.9.81, vom f. A.-G. Nürnberg am 2.1.1902 weg. Betrugs 4 Tage Gef. statt 12 \mathcal{M} B.-L. 5091.
1048. **Hildebrand** Franz Xaver, led. Flaschner von Wörth a/D., B.-N. Regensburg, geb. 28.1.62, vom f. A.-G. Nürnberg am 10.3.1902 weg. unerl. Auswanderung 30 Tage Haft statt 150 \mathcal{M} B.-L. 7853.
1049. **Hintermaier** Josef, Metzger von Gröttelsberg, Gde. Wambach, B.-N. Erding, geb. 18.12.74, vom f. A.-G. Dorfen am 26.3.1902 weg. Körperverl. u. Diebstahls 5 Tage Gef. B.-L. 108.
1050. **Hofmann** Franz Josef, Maurer von Schillingfürst, geb. 17.4.61, vom f. A.-G. Nürnberg am 13.5.1902 weg. Wannenbruchs 8 Tage Haft. B.-L. 6654.
1051. **Hofmann** Franziska, Dienstmagd von Schafshill, B.-N. Weilngries, geb. 4.4.80, vom f. A.-G. Nürnberg am 24.7.1902 weg. Diebstahls 1 Tag Gef. B.-L. 6323.
1052. **Hofmann** Nikolaus, led. Spängler von Hirschaid, B.-N. Bamberg I, geb. 5.4.84, vom f. A.-G. Nürnberg am 22.8.1902 weg. Ueberr. des Waffengebrauchs bei einer Schlägerei u. a. 4 + 1 = 5 Wochen Haft, wovon 24 Tage 5 Stunden 30 Minuten durch Untersuchungshaft verlißt sind. B.-L. 7201.
1053. **Jessing** Karl, led. Handlungscommis von Burgsteinfurt, Kr. Steinfurt, Regb. Münster, geb. 2.6.70, vom f. A.-G. Nürnberg am 6.2.1902 weg. Betrugs 10 Tage Gef. Einl.-Ort: nächstes Pbg.-Gef. B.-L. 2252.
1054. **Karg** Josef, led. Tagelöhner von Friesenried, B.-N. Oberdorf, geb. dort 20.12.78, vom f. A.-G. Lindau am 14.8.1902 weg. Diebstahls 1 Tag Gef. B.-L. 291.
1055. **Kögler** Johann, led. Fuhrknecht von Mednigheubach, B.-N. Schwabach, geb. 22.10.80, vom f. A.-G. Nürnberg am 7.7.1902 weg. Sachbeschädigung 1 Woche Gef. B.-L. 5848.

1056. **König** Hermann, led. Tagelöhner u. Gärtner von Dillstein, bad. B.-A. Pforzheim, geb. dort 25.5.75, vom f. A.-G. Schwangau am 27.6.1902 weg. erdw. Körperverl. 3 Wochen Gef. B.-L. 322.
1057. **Kern** Konrad, Dienstknecht von Schnodsenbach, B.-A. Scheinfeld, geb. 10.7.86, vom f. A.-G. Nürnberg am 10.3.1902 weg. unerf. Auswanderung 30 Tage Haft statt 150 \mathcal{A} B.-L. 6462.
1058. **Ribrinödy** August, Schleifer u. Polierer von Steyr, Oberösterreich, geb. 14.3.79, vom f. A.-G. Nürnberg am 2.6.1902 weg. Betrugs 3 Tage Gef. B.-L. 4976.
1059. **Kraßer** Johann, Hopfenarbeiter von Weissenbrunn, B.-A. Nürnberg, geb. 13.8.70, vom f. A.-G. Nürnberg am 8.2.1902 weg. Bettels 14 Tage Haft. B.-L. 5704.
1060. **Krenker** Margarete, led. Armenhändlerin von Kogmannsreuth, Gde. Haibhof, B.-A. Pegnitz, geb. 1.5.58 in Neuhaidhof, Gde. Haibhof, vom Schöffenger. Eschenbach am 5.8.1902 weg. Bettels 2 Wochen Haft. B.-L. 146.
1061. **Sang** Johann Peter, led. Bäcker von Altdorf, B.-A. Eschenbach, geb. 20.5.69, vom f. A.-G. Nürnberg am 10.3.1902 weg. unerf. Auswanderung 30 Tage Haft statt 150 \mathcal{A} B.-L. 6461.
1062. **Seiff** Otto, led. Kamlnlehrer von Diepoldskirchen, B.-A. Eggenfelden, geb. dort 24.5.79, vom f. A.-G. Straubing am 26.3.1902 weg. Ueberr. aus § 368^b R.-St.-G.-B. 15 \mathcal{A} für 5 Tage Haft. B.-L. 987.
1063. **Vinbrunner** Josef Schneider von München, geb. 25.10.73, vom f. A.-G. München I am 19.8.1902 wegen grob. Unfugs 5 Tage Haft für 15 \mathcal{A} B.-L. 17863.
1064. **Zuber** Georg, geb. 25.11.85 in Pirchau, A.-G. Amberg, vom f. A.-G. Cadolzburg am 22.5.1902 wegen Hausiersteuerhinterziehung 4 Tage Haft für 60 \mathcal{A} B.-L. 125.
1065. **Wayer** Johann, Bräuer von Remshart, A.-G. Günzburg, geb. 2.3.74, vom f. A.-G. Augsburg am 26.3.1902 weg. Unfugs 5 Tage Haft. B.-L. 1695.
1066. **Weier** Katharina, led. Dienstmagd von Tschirsch (?), Bez.-H. Karlsbad, Böhmen, geb. 16.1.79, vom f. A.-G. Würzburg am 2.4.1902 weg. Hausfriedensbruch 6 Tage Gef. B.-L. 1037.
1067. **Wönius** Johann, Bäcker von Thurn, B.-A. Jorchheim, geb. 24.11.79, vom f. A.-G. Nürnberg am 10.5. u. 30.4.1902 weg. Betretens fremder Grundstücke u. a. 7 Tage Haft statt 21 \mathcal{A} B.-L. 4885-87.
1068. **Weiß** Anna, Prostituirte von Landsbut, geb. 5.6.78, vom f. A.-G. München I am 19.8.1901 wegen Sittenpol.-Ueberr. 6 Tage Haft. B.-L. 18671.
1069. **Mühlbauer** Haber, led. Tagelöhner von Parkfletten, B.-A. Straubing, geb. dort 26.2.76, vom Schöffenger. Straubing am 5.6.1902 weg. Bedrohung 1 Woche Gef. B.-L. 1150.
1070. **Wohr** Simon, led. Mechaniker von Nürnberg, geb. 24.5.70, vom f. A.-G. Nürnberg am 10.3.1902 weg. unerf. Auswanderung 30 Tage Haft statt 150 \mathcal{A} B.-L. 7608.
1071. **Wulenschnabl** Katharina, Magd von Eggenried, B.-A. Regen, geb. 9.6.84, vom Schöffenger. München I am 5.9.1902 weg. Diebstahls 3 Tage Gef. B.-L. 17815.
1072. **Schneureither** Ludwig, led. Bautechniker von Wejnerskreith, B.-A. Burglengenfeld, geb. 17.12.72, vom f. A.-G. Nürnberg am 10.3.1902 weg. unerf. Auswanderung 30 Tage Haft statt 150 \mathcal{A} B.-L. 6465.
1073. **Panulsi** Johann, led., mit Wagen herumziehender Athlet u. Gymnastiker von Heinhardsböhfen, B.-A. Neustadt a/Misch, geb. 17.7.69 in Weerbach, A.-G. Neustadt a/Misch, vom f. A.-G. Ingolstadt am 13.5.1902 weg. Ruhestörung u. a. 11 Tage Haft. B.-L. 1235.
1074. **Poff** Heinrich, led. Drechsler von Fürth, geb. 27.2.80, vom f. A.-G. Nürnberg am 10.7.1902 weg. Diebstahls 2 Tage Gef. B.-L. 6026.
1075. **Rauch** Johanna, verw. Tagelöhnerin von Waltendorf, Bez.-H. Graz, Steiermark, geb. 23.6.44, vom f. A.-G. Friedberg am 10.3.1902 weg. Hausfriedensbruch 8 Tage Gef. B.-L. 548.
1076. **Reichsberger** Ludwig, led. Maler von Mahd, geb. 12.6.79, vom f. A.-G. Osterhofen am 13.9.1902 weg. Kontubernats 5 Tage Haft. B.-L. 302.
1077. **Reichmann** Raimund, Tagelöhner von Günzburg, geb. 29.12.66, vom f. A.-G. Augsburg am 18.6.1902 weg. Unfugs 1 Woche Haft. B.-L. 2069.
1078. **Reitenberger** Ulrich, Tagelöhner von Deuringen, A.-G. Augsburg, geb. 26.10.67, vom f. A.-G. Augsburg am 17.6.1902 weg. Ruhestörung 3 Wochen Haft. B.-L. 2079.
1079. **Riedmann** Johann, stud. jur. von Oldenburg, geb. 22.8.80, vom f. A.-G. München I am 12.2.1902 weg. groben Unfugs 6 Tage Haft für 30 \mathcal{A} B.-L. 18588.
1080. **Ritzler** Maria, Tagelöhnerin von Kriegshaber, A.-G. Augsburg, geb. 24.7.50, vom f. A.-G. Augsburg am 31.5.1902 weg. Unfugs 16 Tage Gef. B.-L. 1955.

1081. **Hober** Johann, Reifzeugmacher von Nürnberg, geb. 7.5.84, vom f. A.-G. Nürnberg am 20.2.1902 weg. Forstrevell 4 Tage Haft statt 9 M. 60 S. B.-L. 1204.
1082. **Hof** Jakob, Weilöcher von Lampertheim, heff. A.-G. Lorch, geb. 26.7.74, vom A.-G. Augsburg am 26.3.1902 weg. Hausfriedensbruch u. a. 14 Tage Gef. B.-L. 1257.
1083. **Hubolph** Karl, Student von Hausdorf, Kr. Neurode, Reg. Breslau, geb. 15.9.76, vom f. A.-G. München I am 11.4.1902 weg. groben Unfugs 4 Tage Haft (Rechtstr.) für 10 M. B.-L. 18539.
1084. **Schauerger** Peter, Erbarbeiter von Weihenlinden, B.-M. Aibling, geb. 6.10.71, vom f. A.-G. Nürnberg am 16.3.1902 weg. Zeugenungehorsams 4 Tage Haft statt 20 M. B.-L. 4029.
1085. **Scheermacher** Alexander Hugo, Büttner von Ohrdruf, Sachs.-Kob.-Gotha, geb. 21.2.61, vom f. A.-G. Nürnberg am 10.3.1902 weg. unerf. Auswanderung 30 Tage Haft statt 150 M. B.-L. 6464.
1086. **Schickl** Johann, verb. Maurer von Schwarzenfeld, B.-M. Nabburg, geb. 1.7.73, vom f. A.-G. Nürnberg am 16.5.1902 weg. Körperverl. u. a. 4 Mte. 15 Tage Gef. Einl.-Ort: Gef.-Anstalt Lichtenau. B.-L. 5523.
1087. **Schmidt** Kunigunda, Tagelöhnerstochter, geb. 12.4.75 in Borra, vom f. A.-G. Cadolzburg am 25.4.1902 weg. Ueberr. d. Hausfesteruege. 4 Tage Haft für 60 M. B.-L. 112.
1088. **Schuber** Wolfgang, Tagelöhner von Iber, B.-M. Amberg, geb. 20.8.73, vom f. A.-G. Nürnberg am 20.2.1902 weg. Forstrevell 5 Tage Haft statt 11,72 M. B.-L. 1251.
1089. **Schuster** Josef, verw. Sattler von Schwabholzen, B.-M. Schongau, geb. dort 2.8.47, vom f. A.-G. Hofratshausen am 26.10.1901 weg. Forstrevell 30 Tage Haft evant. 100 M.
1090. **Schwaiger** Georg, Dienstknecht von Reichertsbolen, B.-M. Ingolstadt, geb. 10.1.70, vom f. A.-G. Weilheim am 12.8.1902 weg. Dreusentlaufens 5 Tage Haft. B.-L. 635.
1091. **Stauer** Josef, Metzger u. Tagelöhner von Saal, A.-G. Kelheim, geb. 25.11.60, vom f. A.-G. Augsburg am 17.6.1902 weg. Hausfriedensbruch u. a. 14 Tage Gef. u. 21 Tage Haft. B.-L. 2059. 2060.
1092. **Steiger** Johann, Gärtner von Kareth, Bez.-M. Stadthaus, geb. 9.1.61, vom f. A.-G. München I am 11.3.1902 weg. Forstrevell 11 Tage Haft für 25 M. 59 S. B.-L. 17267.
1093. **Störzer** Anna Maria, Gymnasiallehrerwitwe von Bindshofen, Gde. Weinberg, B.-M. Feuchtmangen, geb. 8.3.58 in Ramstein, vom f. A.-G. Rain am 19.4.1902 weg. Ueberr. der Gew.-Ord. 4 Tage Haft auf 8 M. B.-L. 253.
1094. **Thalmaier** Therese, Zimmermädchen von München, geb. 15.10.78, vom Schöffenger. München I am 10.9.1901 weg. Diebstahl 10 Tage Gef. Einl.-Ort: nächstes Pdg.-Gef. B.-L. 21030/01.
1095. **Traber** Alexander, led. Kunststreiter von Bittelshheim. Kr. Thann, geb. dort 31.12.77, vom f. A.-G. Eichstätt am 24.7.1902 weg. unbel. Fischens 8 Tage Haft.
1096. **Wefl** Maria, led. Bürstenmacherin von Palmberg, Gde. Kreuzberg, A.-G. Grafenau, geb. 31.7.73, vom f. A.-G. Trostberg am 15.3.1902 weg. Bettels 14 Tage Haft.
1097. **Weber** Karl, verb. Schneider von Hirschbrunn, B.-M. Bamberg II, geb. 20.5.69, vom f. A.-G. Nürnberg am 9.5.1902 weg. groben Unfugs 4 Tage Haft statt 12 M. B.-L. 6212.
1098. **Weingart** Wilhelm, led. Ausläufer von Sulzbai, B.-M. Hammelburg, geb. 12.11.64, vom f. A.-G. Nürnberg am 25.7.1902 weg. Ueberr. strafenpol. Vorschriften 4 Tage Haft statt 8 M. B.-L. 6889.
1099. **Wengenmeier** Anton, Schlosser von Dillingen, A.-G. Dillingen, geb. 18.3.70, vom f. A.-G. Augsburg am 7.4.1902 weg. Unfugs 8 Tage Haft. B.-L. 1472.
1100. **Wenig** Jakob, Monteur von Leinburg, B.-M. Nürnberg, geb. 4.6.61, vom f. A.-G. Nürnberg am 19.8.1902 weg. Bannbruch 4 Tage Haft. B.-L. 7162.
1101. **Wolff** geb. **Vorenz**, Karoline, Ehefrau des Andreas Wolff von Ludwigshafen a/Rh., geb. dort 1863, von Schöffenger. Ludwigshafen a/Rh. am 22.11.1901 weg. Unterschlagung 1 Woche Gef. B.-L. 605.

Widerrufe aus den Jahren:

| 1897: | 745. | 1898: | 1210. | 1901: | 709. | 924. | 1107. | 1383. | | | | | | | | |
|-------|------|-------|-------|-------|------|------|-------|-------|------|------|------|------|------|------|------|------|
| 1902: | 64. | 183. | 229. | 240. | 365. | 428. | 460. | 480. | 510. | 537. | 566. | 569. | 627. | 633. | 648. | 667. |
| | 682. | 684. | 709. | 735. | 760. | 800. | 803. | 811. | 834. | 838. | 856. | 859. | 860. | 862. | 867. | 873. |
| | 878. | 901. | 914. | 917. | 921. | 922. | 925. | 929. | 932. | 947. | 949. | 954. | 960. | 962. | 965. | 968. |
| | 983. | 992. | 993. | 994. | 995. | 998. | 999. | 1003. | | | | | | | | |



Nachbezeichnete Strafen sind, falls nicht ausdrücklich anderweitige Bestimmung getroffen ist, zu vollziehen und die veranlassenden Gerichte vom Vollzuge in Kenntniß zu setzen. Ferner liegt die Notifikation der eingetretenen Erledigungen an die Redaktion ds. Bl. ob.

Verurteilt wurden:

1102. **Bauer** Theresie, Blumenhändlerin von Zips, B.-M. Regnitz, geb. 7.12.83, vom f. A.-G. Nürnberg am 12.4.1902 weg. Gewerbsunzucht 6 Tage Haft. B.-L. 5686.
1103. **Baumann** Johann, verh. Tagelöhner von Wald, B.-M. Noding, geb. 19.12.70, vom f. A.-G. München I am 17.2.1902 weg. Forststreifs 4 Tage Haft für 9 M. B.-L. 17237.
1104. **Bald** Viktoria, gesch. Prostituirte von München, geb. 26.4.74, vom Schöffenger. München I am 12.8.1902 weg. Diebstahls 3 Wochen Gef. Einl.-Ort: nächstes Pdg.-Gef. B.-L. 18960.
1105. **Beh** Viktoria, Tagelöhnerfrau von Billach, Kärnten, geb. 24.12.56, vom f. A.-G. Roosburg am 26.6.1902 weg. Diebstahls 1 Tag Gef. B.-L. 163.
1106. **Bierlmayer** Ludwig, Tagelöhner von München, geb. 17.4.84, vom f. A.-G. München I am 14.8.1902 weg. Arbeitsscheue 1 Woche Haft. B.-L. 17490.
1107. **Bischoff** Paul, Lotteriekollektor, zul. in Darmstadt, vom f. A.-G. Roosburg am 29.3.1902 weg. Lotterielübert. 10 Tage Haft ev. 50 M. B.-L. 340.
1108. **Bischoff** Paul, Lotteriekollektor von Coswig, Kr. Jersitz, Anhalt, geb. 20.4.72, vom f. A.-G. Würzburg am 8.4.1902 weg. verh. Lotteriekollektrens 20 Tage Haft aus 100 M. B.-L. 1550.
1109. **Blechl** Moritz, Dienstwagd von Gotteszell, B.-M. Reichlach, geb. 24.4.74, vom f. A.-G. München I am 2.8.1902 weg. Baunbruch u. a. $7 + 5 = 12$ Tage Haft. B.-L. 17103.
1110. **Boni** Gottlieb, umherziehender Korb- u. Schirmmacher, geb. 7.3.68 in Emmingen ab Egg, bad. A.-G. Engen, vom Schöffenger. Heilbronn (Württ) am 1.10.1902 weg. Hausfriedensbruch 10 Tage Gef. Einl.-Ort: nächstes Ger.-Gef.
1111. **Braunmüller** Franziska, Vermittlerin von München, geb. 4.11.75, vom f. A.-G. München I am 21.8.1902 weg. Gewerbsunzucht 3 Wochen Haft. B.-L. 17877.
1112. **Burger** Johann, led. Tagelöhner von Neustadt, A.-G. Kelheim, geb. dort 19.5.73, vom Schöffenger. Kelheim am 25.9.1902 weg. Körperverl. 2 Mte. Gef. Einl.-Ort: nächstes Pdg.-Gef. B.-L. 658.
1113. **Buttazzi** Giovanni, led. Eisenbahnarbeiter von Libano (?), Bez. Gadesza (?), Italien, geb. dort 16.6.83, vom f. A.-G. Kempten am 5.8.1902 weg. unber. Fahrens 4 Tage Haft. B.-L. 1024.
1114. **Dachtl** Jmag, led. Tagelöhner von Berghausen, A.-G. Rainburg, geb. dort 8.10.72, vom f. A.-G. Rainburg am 18.7.1902 weg. Nichtantretens seines Dienstes 8 Tage Haft. B.-L. 531.
1115. **Diller** Emil, led. Kellner u. Brotverkäufer von Hallstadt, B.-M. Bamberg I, geb. 17.4.85, vom f. A.-G. Nürnberg am 24.6.1902 weg. Uebert. der Reichsgew.-Ord. 4 Tage Haft statt 12 M. B.-L. 5839.
1116. **Draxinger** Mathias, Dienstknecht von Eppensschlag, B.-M. Grafenau, geb. 11.6.76, vom f. A.-G. Nürnberg am 10.3.1902 weg. unerl. Auswanderung 30 Tage Haft statt 160 M. B.-L. 6466.
1117. **Eckmann** Maria, verh. Tagelöhnerin von München, geb. 14.9.61, vom f. A.-G. Freising am 25.7.1902 weg. Konkubinats 3 Wochen Haft. B.-L. 645.
1118. **Elgelöberger** Jidor, Dienstknecht von Weissenfeld, B.-M. Pfaffenhofen, geb. 7.1.79, vom f. A.-G. München I am 1.8.1902 weg. Tierquälerei 7 Tage Haft. B.-L. 16227.
1119. **Emmerling** Heinrich, led. Kellner von Nürnberg, geb. 15.6.64, vom f. A.-G. Nürnberg am 10.3.1902 weg. unerl. Auswanderung 30 Tage Haft für 150 M. B.-L. 7609.
1120. **Ehrenberger** Adelheid, verw. Prostituirte von Regensburg, geb. 8.5.66, vom f. A.-G. München I am 9.9.1902 weg. Streunens 6 Tage Haft. B.-L. 18817.
1121. **Farrnbacher** Elise, led. Prostituirte von Fürth, geb. 9.9.77, vom f. A.-G. Fürth am 13.9.1902 wegen Gewerbsunzucht 6 Wochen Haft. B.-L. 2354.

1122. **Feuereder** Karl, Eisengießer von München, geb. 26.10.81, vom Schöffenger. München I am 26. u. 9.8.1902 weg. Körperverf. u. a. 6 Wochen Gef. u. 5 Tage Haft. *B.-L.* 17336, 17582.
1123. **Felbinger** Erhard, verb. Agent von Lindau, *B.-M.* Kulmbach, geb. 16.8.70 in Oberwais, *N.-O.* Bayreuth, vom Schöffenger. Pichtenfels am 25.2.1902 weg. Uebertr. des Versicherungsgesetzes 20 Tage Haft event. 100 *M.* *B.-L.* 986.
1124. **Feth** Friedrich, led. Tagger von Kaiserlautern, geb. 30.7.81, vom Schöffenger. Ludwigshafen a/Rh. am 17.6.1902 weg. Tragens verb. Waffen 6 Tage Haft. *B.-L.* 2911.
1125. **Frank** Johann, led. Schreiner von Fürth, geb. 9.2.79, vom *f. N.-O.* Fürth am 22.4.1902 weg. Tierquälerei 2 Wochen Haft. *B.-L.* 2022.
1126. **Franz** Michael, led. Metzger von Unterleinach, *B.-M.* Würzburg, geb. 5.1.72, vom *f. N.-O.* Würzburg am 20.3.1902 weg. unersf. Auswanderung 4 Tage Haft aus 20 *M.* *B.-L.* 1300.
1127. **Friedrich** Wolfgang, led. Hammereschmied von Kirchberg i/Wald, *B.-M.* Regen, geb. dort 9.8.77, vom Schöffenger. Zinnenstadt am 4.9.1902 weg. sährl. Körperverf. 14 Tage Gef. *B.-L.* 351.
1128. **Gierhoff** August, Korbflechter von Kriegshaber, *N.-O.* Augsburg, geb. 1.9.70, vom *f. N.-O.* München II am 12.2.1902 weg. Forstrevells 10 Tage Haft für 20 *M.* 70 *S.* *B.-L.* 1178.
1129. **Görliger** Andreas, led. Schreiner von Neulirchen b. hl. Blut, *B.-M.* Rötting, geb. 8.8.79, vom *f. N.-O.* Fürth am 4.4.1902 weg. Bannbruchs u. a. 14 + 5 = 19 Tage Haft. *B.-L.* 1879.
1130. **Görliger** Andreas, Schreiner von Neulirchen, *B.-M.* Rötting, geb. 8.8.79, vom *f. N.-O.* Nürnberg am 23.6.1902 weg. Bannbruchs 7 Tage Haft. *B.-L.* 6633.
1131. **Gnad** Karolina, led. Kellnerin von München, geb. 18.10.65, vom Schöffenger. München I am 18.9.1902 weg. Betrugs 2 Tage Gef. *B.-L.* 19065.
1132. **Gottfried** János, led. Metzger, geb. 7.3.77 in Oettingen, *B.-M.* Nördlingen, vom Schöffenger. Ulm (Württ.) am 22.8.1902 weg. Betrugs 14 Tage Gef.
1133. **Graf** Elise, Prostituirte von Bamberg, geb. 8.10.65, vom *f. N.-O.* Bamberg I am 23. bezw. 30.7.1902 weg. Gewerbszucht 3 + 1 Woche Haft. *B.-L.* 1612, 1613.
1134. **Grafinger** Franziska, Tagelöhnersfrau von Schöweg, *N.-O.* Grafenau, geb. 5.9.68, vom *f. N.-O.* Deggendorf am 31.7.1902 weg. grob. Unfugs 1 Woche Haft. *B.-L.* 510.
1135. **Gräsel** Friedrich, Dienstrecht von Wattweiler, geb. 1850, vom Schöffenger. Zweibrücken am 8.7.1902 weg. Körperverf. 6 Tage Gef. aus 20 *M.* *B.-L.* 791.
1136. **Högl** Lorenz, verb. Oekonomiebaumeister von Oberroning, *B.-M.* Kottenburg, geb. dort 19.7.74, vom *f. N.-O.* Reihem am 3.6.1902 weg. Forstrevells 5 Tage Haft aus 10 *M.* 99 *S.* *B.-L.* 616.
1137. **Heinz** Franz, Tagelöhner von Ostermieding, *B.-O.* Braunau, Oberösterreich, geb. 2.7.72, vom *f. N.-O.* Moosburg am 28.5.1902 weg. Uebertr. des Art. 47 *P.-St.-G.-B.* 8 Tage Haft. *B.-L.* 535.
1138. **Holberbaum** Philipp, led. Steinbauer von Oberneim, *B.-M.* Kirchheimbolanden, geb. 17.3.82, vom Schöffenger. Obermoschel am 25.6.1902 weg. Beledigung 5 Tage Gef. *B.-L.* 277.
1139. **Huber** Georg, verb. Concertinenspieler von Oberaidbach, *B.-M.* Landsbut, geb. 11.5.59 in Loiching, *N.-O.* Dingolfing, vom *f. N.-O.* Landsbut am 8.3.1902 weg. grob. Unfugs 5 Tage Haft für 15 *M.* *B.-L.* 1503.
1140. **Hutterer** Alois, led. Tagelöhner von Feuchten, *N.-O.* Kallersdorf, geb. 24.6.72, vom Schöffenger. Wasserburg am 24.7.1902 weg. Widerstands u. a. 14 Tage Gef. u. 6 Tage Haft. *B.-L.* 245.
1141. **Jannerbauer** Peter, led. Tagelöhner von Steinberg, *N.-O.* Regenshau, *B.-M.* Stadthof, geb. 9.1.54 vom Schöffenger. Tölz am 23.9.1902 weg. Uaterschlagung 3 Mte. Gef. Einl.-Ort: nächstes Pdg.-Gef. *B.-L.* 386.
1142. **Jöllinger** Franz, led. Schreiner von Unbach am Forst, *B.-M.* Stadthof, geb. 5.4.80, vom *f. N.-O.* München I am 16.8.1902 weg. groben Unfugs 4 Tage Haft für 12 *M.* *B.-L.* 17834.
1143. **Kahn** Benjamin, verb. Kaufmann von München, geb. 9.9.49 in Altenstadt, *N.-O.* Ulertissen, vom *f. N.-O.* Wolfstratshausen am 11.9.1902 weg. Betrugs 3 Wochen Gef. *M.-B.-Z.* 402.
1144. **Kapierer** Andreas, led. Maurer von Hütting, *B.-O.* Innsbruck, geb. 11.2.74, vom *f. N.-O.* München I am 10.4.1902 weg. Forstrevells 10 Tage Haft für 20 *M.* *B.-L.* 18192.
1145. **Karpfhammer** Alois, verb. Korbflechter von Bmaier, *B.-M.* Deggendorf, geb. 30.8.68, vom *f. N.-O.* Landsbut am 10.7.1902 weg. Forstrevells 4 Tage Haft für 8 *M.* *B.-L.* 994.
1146. **Keller** Gottfried, Tagelöhner, geb. 3.4.82 in Aederau, vom *f. Schöffenger.* Heilbronn (Württ.) am 27.9.1902 weg. Betrugs 2 Wochen Gef.

1147. **Kellner** Gottfried, Dienstknecht von Neutlas, geb. dort 6.8.68, vom Schöffenger. Kempten am 26.5.1902 weg. Betrugs 4 Tage Gef. statt 20 \mathcal{A} B.-L. 358.
1148. **Niehling** Georg, verh. Weinwirt von Grafenreuth, N.-G. Thiersheim, B.-N. Bunsiedel, geb. 1.3.67, vom f. N.-G. München I am 4.6.1902 weg. Ueberr. der Polizeistunde 8 Tage Haft für 24 \mathcal{A} B.-L. 1653.
1149. **Rohler** Karl, led. Tagelöhner von Creußen, N.-G. Peggau, geb. 19.7.75, vom f. N.-G. Fürth am 20.12.1901 weg. Vannbruch u. a. 14 + 5 = 19 Tage Haft. B.-L. 2120.
1150. **Roule** Martin, led. Wegger von Gremheim, B.-N. Dillingen (26 J., 170 m, Sommerprossen im Gesicht, ziemlich lange Nase; gibt sich als Handelsmann aus) vom f. N.-G. Höchstädt a/D. am 12.9.1902 wegen grob. Unfugs u. a. 4 + 4 = 8 Tage Haft.
1151. **Ropp** Josef, Hausdiener und Tagelöhner von Stadern, N.-G. Oberriedlach, geb. 28.3.77 in Rinst, N.-G. Kemnath, vom f. N.-G. Garmisch am 17.6.1902 weg. Diebstahls 3 Wochen Gef. B.-L. 343.
1152. **Roppold** Paul, Dienstknecht von Sandisell, N.-G. Schrobenufen, geb. 25.1.84, vom f. N.-G. München II am 13.6.1902 weg. Körperverl. 5 Tage Gef. B.-L. 1272.
1153. **Korpus** Salomon, led. Reisender von Lemberg, Galizien, geb. dort 10.7.81, vom f. N.-G. Brud am 2.6.1902 weg. Steuerhinterziehung 6 Tage Haft ev. 60 \mathcal{A} B.-L. 337.
1154. **Ragleder** Georg, Dienstknecht von Wolfsegg, N.-G. Eggenfelden, geb. 5.2.71, vom f. N.-G. München II am 31.5.1902 weg. Entwendung von Genussmitteln 3 Wochen Haft. B.-L. 1475.
1155. **Rang** Therese, Tagelöhnerin von Freinhausen, N.-G. Schrobenufen, geb. 12.3.51, vom f. N.-G. München II am 27.8.1902 weg. Betrugs 2 Tage Gef. B.-L. 1854.
1156. **Reis** Christian, led. Biegelarbeiter von Dintelsbühl, geb. 25.6.82, vom f. N.-G. Fürth am 7.7.1902 weg. Unfugs 14 Tage Haft. B.-L. 1890.
1157. **Renkow** Karl Christ. Wilh., Looschändler von Fürstenberg in Mecklenburg-Strelitz, vom f. N.-G. Würzburg am 20.3.1902 weg. verb. Lotteriolektrens 10 Tage Haft für 50 \mathcal{A} B.-L. 1190.
1158. **Reichinger** Georg, Maschinist von Ihenried, B.-N. Kösting, geb. 12.2.74, vom Schöffenger. München I am 12.9.1902 weg. Bedrohung u. a. 5 Wochen Gef. u. 5 Tage Haft für 20 \mathcal{A} B.-L. 18665.
1159. **Reißbauer** Johann, led. Unterhändler von Porcketten, B.-N. Straubing, geb. dort 3.5.72, vom Schöffenger. Straubing am 5.6.1902 weg. Körperverl. 4 Wochen Gef.
1160. **Ronken** Andreas, led. Maurer von Bamberg, geb. dort 24.5.81, vom f. N.-G. Bamberg II am 9.4.1902 weg. Bettels 28 Tage Haft.
1161. **Retter** Therese, led. Kellnerin, geb. 30.8.77 in Hoffstetten, vom f. Vdg. München I am 15.3.1902 wegen Zeugenungehorsams 4 Tg. Haft für 20 \mathcal{A} B.-L. Nr. 13.
1162. **Rauscher** Ludwig, led. Tagelöhner von Nham, B.-N. Bischofing, geb. 9.8.79 in Krottenthal, vom f. N.-G. Brud am 15.7.1902 weg. Unterschlagung 15 Tage Gef. Einl.-Ort: nächstes Vdg.-Gef. B.-L. 446.
1163. **Rupprecht** Johann Georg, verh. Bäckermeister von Weihenbrunn, N.-G. Altdorf, B.-N. Nürnberg, geb. 11.12.79, vom f. N.-G. Fürth am 10.7.1902 weg. Betrugs 1 Woche Gef. B.-L. 2163.
1164. **Sabadini** Franz, led. Biegelarbeiter von Fagagna, Prov. Udine, Italien, geb. dort 19.6.83, vom Schöffenger. Straubing weg. Verens mit Steinen 4 Tg. Haft. B.-L. 1408.
1165. **Schauer** Josef, Knecht von Horned, Gde. Mitterstetten, B.-N. Rottenburg, geb. 23.11.77, vom Schöffenger. Rottenburg am 2.9.1902 weg. Dienstentlaufens 6 Tage Haft. B.-L. 323.
1166. **Schmalz** Friedrich, led. Fuhrknecht von Prühl, B.-N. Scheinfeld, geb. 14.2.71, vom f. N.-G. Würzburg am 22.3.1902 weg. Tierquälerei 8 Tage Haft. B.-L. 1699.
1167. **Schmitt** August, verh. Arbeiter von Lützenhardt, D.-N. Forb, geb. 1.1.56, vom f. N.-G. Würzburg am 31.5.1902 weg. Unterschlagung 8 Tage Gef. B.-L. 1586.
1168. **Schmid** Maria, led. Dienstmagd von Aresing, Gde. Töging, N.-G. Altdorf, geb. dort 5.5.85, vom Schöffenger. Altdorf am 2.7.1902 weg. Diebstahls 6 Wochen Gef. B.-L. 611.
1169. **Schmutzmaier** Karl, led. Reisender von München, geb. 13.7.72, vom f. N.-G. München I am 8.5.1902 weg. Falschmeldung 6 Tage Haft für 18 \mathcal{A} B.-L. 18346.
1170. **Schniger** Wilhelm, Viehtreiber von Arnstorf, B.-N. Eggenfelden, geb. 6.9.76, vom f. N.-G. München II am 27.8.1902 weg. Sonntagseierstörung u. a. 6 + 4 = 10 Tage Haft. B.-L. 1948.
1171. **Schwindler** Max, Wagnerarbeiter von Eitmannsdorf, N.-G. Schwandorf, B.-N. Burglangensfeld, geb. 4.1.77, vom Schöffenger. Nabburg am 18.9.1902 weg. Körperverl. u. a. 12 Tage Gef. B.-L. 504.

1172. **Schl** Josef, Hausierer von Regenspreißen, N.-G. Hoding, geb. 26.3.72, vom Schöffenger. Nottenburg am 2.9.1902 weg. groben Unfugs 5 Tage Haft. B.-L. 329.
1173. **Sell** Adam, Schirmfilder von Weingarten, geb. 1863 in Weinsheim, N.-G. Neustadt a/Hdt., vom f. N.-G. Karlsruh am 26.6.1902 weg. grob. Unfugs 4 Wochen Haft. B.-L. 177.
1174. **Sammelmann** Walburga, Tagelöhnerin von Köfnach, N.-G. Straubing, geb. 14.5.76, vom f. N.-G. München II am 15.1.1902 weg. Uebertr. des Art. 515 P.-St.-G.-B. u. a. 25 Tage Haft. B.-L. 913.
1175. **Sommerauer** Maria, geb. **Thobald**, Schauspielerin von Zweibrücken, geb. 1868, vom f. N.-G. Landau a/Har am 2.7.1902 weg. Diebstahls 1 Mt. Gef. B.-L. 1180.
1176. **Stangl** Ludwiga, led. Wäder von Bilsbilla, geb. 14.8.81 in Köching, N.-G. Ingolstadt, vom f. N.-G. Landshut am 2.12.1901 weg. Körperverl. 5 Tage Gef. für 15 M. B.-L. 1518.
1177. **Stelndl** Franziska, led. Hausiererin von Steinsberg, B.-M. Stadthof, geb. 16.2.72 in Adorf, N.-G. Landshut, vom f. N.-G. Landshut am 29.8.1902 weg. groben Unfugs 7 Tage Haft. B.-L. 1478.
1178. **Ter** Josef, led. Diensthof von Niederdorf, N.-G. Köpzing, geb. 9.12.75 in Haus, N.-G. Köpzing, vom f. N.-G. Regensburg II am 26.3.1902 weg. Dienstentlaufens 7 Tage Haft. B.-L. 133.
1179. **Tern** Christian Wilhelm, verh. Hundehändler von Leopoldshafen, bad. B.-M. Karlsruhe, geb. dort 24.7.63, vom Schöffenger. Ludwigshafen a/Hh. am 5.9.1902 weg. Körperverl. 3 Wochen Gef. B.-L. 3051
1180. **Töschinger** Wilhelma, led. Tagelöhner von Pleinting, B.-M. Bilsbilla, geb. dort 5.2.64, vom f. N.-G. Landshut am 13.8.1902 weg. Waffentragens 4 Tage Haft. B.-L. 1395.
1181. **Traber** Alexander, led. Musiker u. Pferdehändler von Bettolsheim, Kr. Colmar, Oberelsaß, geb. dort 31.12.77, vom f. N.-G. Brudam 6.3.1902 weg. Steuerhinterziehung 5 Tage Haft ev. 15 M. B.-L. 571.
1182. **Veronesi** Sando, Erbarbeiter von Rivoli Veronese, Prov. Verona, geb. 5.12.61, vom f. N.-G. Donauwörth am 11.11.1901 weg. groben Unfugs u. a. 6 Tage Haft ev. 18 M. B.-L. 67.
1183. **Weidner** Karl, led. Bauer von Hettstadt, B.-M. Würzburg, geb. 25.11.80, vom f. N.-G. Würzburg am 8.3.1902 weg. Körperverl. 4 Tage Gef. aus 20 M. B.-L. 1517.
1184. **Weiß** Jakob, verh. Zigeuner, geb. zwischen den Jahren 1847 und 1857, vom f. N.-G. Landau a/Har am 16.4.1902 weg. Vondstreicherei u. a. 11 Tage Haft. B.-L. 781.
1185. **Wild** Georg, Tagelöhner von Stilles, Bez.-G. Biren, Tirol, geb. 13.4.39, vom f. N.-G. München II am 28.3.1902 weg. Bettels 5 Tage Haft. B.-L. 710.
1186. **Wimmer** Maria, led. Kellnerin von München, geb. 30.11.83, vom f. N.-G. München I am 25.8.1902 weg. Arbeitsscheue 2 Wochen Haft. B.-L. 18318.
1187. **Wollmann** Michael, verh. Weichirrhändler von Binzer, N.-G. Jengersberg, B.-M. Deggendorf, geb. 13.8.73 in Niedendorf, Gde. Binzer, vom f. N.-G. Landshut am 21.7.1902 weg. verbot. Würfens 1 Woche Haft. B.-L. 1231.
1188. **Zahor** Jakob, led. Maurer von Alt-Pögglau, Bez.-G. Taus, Böhmen, geb. 4.10.79, vom f. N.-G. Nürnberg am 10.7.1902 weg. Sachbeschädigung u. a. 6 Tage Gef. B.-L. 6041.
1189. **Zeilinger** Franziska, Schneidersfrau von Weinberg, Bez.-G. Nled. Obersterr., geb. 14.2.71, vom f. N.-G. München II am 7.7.1902 weg. Diebstahls 3 Tage Gef. B.-L. 1425.
1190. **Zettl** Simon, led. Tagelöhner von Neustift, B.-M. Freising, geb. 20.8.73, vom f. N.-G. Freising am 25.7.1902 weg. Kontubinat 3 Wochen Haft. B.-L. 644.

Widertufe aus den Jahren:

| 1894: | 422. | 1898: | 916. | 1900: | 1237. | 1281. | | | | | | | | | | |
|-------|-------|-------|-------|-------|-------|-------|-------|-------|-------|-------|-------|-------|-------|-------|-------|-------|
| 1901: | 123. | 301. | 344. | 634. | 756. | 810. | 1196. | 1469. | 1490. | 1505. | | | | | | |
| 1902: | 249. | 251. | 429. | 456. | 496. | 531. | 545. | 583. | 589. | 613. | 646. | 651. | 721. | 747. | 775. | 784. |
| | 788. | 794. | 814. | 818. | 827. | 871. | 907. | 931. | 935. | 937. | 942. | 972. | 976. | 977. | 1001. | 1004. |
| | 1015. | 1020. | 1021. | 1025. | 1027. | 1034. | 1043. | 1044. | 1045. | 1049. | 1050. | 1055. | 1067. | 1068. | | |
| | 1071. | 1083. | 1091. | 1099. | | | | | | | | | | | | |



Nachbezeichnete Strafen sind, falls nicht ausdrücklich anderweitige Bestimmung getroffen ist, zu vollziehen und die Veranlassenden Bericht vom Vollzuge in Kenntlich zu setzen. Letzteren liegt die Notifikation der eingetretenen Friedigungen an die Redaction des Bl. ob.

Verurteilt wurden:

1191. **Beh** Kunigunde, Prostituirte von Schwarzenbruck, K.-G. Altdorf, B.-M. Nürnberg, geb. 17.6.79, vom f. K.-G. München I am 15.9.1902 weg. Streunens 4 Tage Haft. B.-L. 19531.
1192. **Birzle** Theodor, Tagelöhner von Mattfies, K.-G. Türkheim, B.-M. Mindelheim, geb. 20.2.65, vom f. K.-G. Simbach am 14. u. 24.3.1902 weg. Forstfrevels 21 Tg Haft f. 66 M. u. 23 Tg. Haft f. 73 M. 32 J. B.-L. 113. 237.
1193. **Braun** Michael, led. Fabrikarbeiter von Bruck, geb. 14.7.80, vom f. K.-G. Nittenau am 19.4.1902 weg. Forstfrevels 4 Tg. Haft f. 9 M. 28 J. B.-L. 344.
1194. **Dengler** Jakob, Maler von Fetteshausen, K.-G. Pfaffenhofen, geb. 19.7.59, vom f. K.-G. München I am 10.9.1902 weg. Anlagenbetretens 4 Tage Haft für 12 M. B.-L. 19408.
1195. **Ehbauer** Johann, Hausierer von Stein, K.-G. Nabburg, geb. 20.11.70, vom f. K.-G. Nabburg am 7.7.1902 weg. Hausiersteuerhinterziehung 6 Tg. Haft event. 18 M. B.-L. 575.
1196. **Gail** Johann Georg, led. Müller von Bunder ajMgn, geb. 2.1.75, vom f. K.-G. Weiskheim am 10.9.1902 wegen Verleibigung 1 Woche Gef. B.-L. 683.
1197. **Giacomuzzi** Friederike, geb. **Aman**, Fabrikarbeitersfrau von Neumarkt, Bez.-G. Bozen, Tirol, geb. 20.6.58 in Lmz, vom f. K.-G. Kempten am 3.9.1902 weg. Bettels 4 Tage Haft. B.-L. 1139.
1198. **Grau** Albrecht, Elektrotechniker von Erlangen, geb. 27.6.76, vom Schöffenger. München I am 16.10.1902 weg. Betrugs 5 Tage Gef. B.-L. 20640.
1199. **Grünauer** Franz, Hausierer von München, geb. 2.4.64, vom f. K.-G. Garmisch am 23.8.1902 wegen Ueberrt. des § 366 B. 5 u. 9 St.-G.-B. 5 Tage Haft event. 10 M. B.-L. 337.
1200. **Gschwendtner** Friedrich, Kaufmannslehrling von Bischofen, geb. 3.2.84, vom Schöffenger. München I am 29.9.1902 weg. Betrugs 3 Tage Gef. B.-L. 21206.
1201. **Guth** Johann, led. Steinmetz von Eggenfelden, geb. 30.11.83, vom Schöffenger. Eggenfelden am 9.10.1902 weg. Körperverl. 1 Mt. Gef. B.-L. 4367.
1202. **Haider** Josef, ehem. Gerichtschreibergehilfe von Landsbüh, geb. 27.9.82, vom Schöffenger. München I am 5.3.1902 weg. Betrugs 8 Tage Gef. B.-L. 21229.
1203. **Heiß** Johanna, Buffetdame von Dillingen, geb. 21.3.76, vom f. K.-G. München I am 6.9.1902 wegen Bannbruchs 14 Tage Haft. B.-L. 18510.
1204. **Junkes** Bartholomäus, led. Dienstknecht von Winhöring, K.-G. Altdorf, geb. dort 31.12.84, vom Schöffenger. Tegernsee am 9.10.1902 weg. Diebstahls 8 Tage Gef. K.-B. 448.
1205. **Kaibl** Josef, Schneider von Altsütte, Bez.-Ger. Postau, Bez.-G. Bischofsreith, Böhmen, geb. 18.8.81, vom f. K.-G. München I am 29.7.1902 weg. Kabahrtvervorschriftenübert. 5 Tage Haft f. 15 M. B.-L. 19824.
1206. **Kögler** Ludwig, led. Rennburfche von Burgheim, K.-G. Eichstätt, geb. 17.8.79, vom Schöffenger. München I am 21.4.1902 weg. Betrugs 8 Tage Gef. B.-L. 20882.
1207. **Kellner** Gottfried, Dienstknecht von Neulass, geb. dort 6.8.68, vom Schöffenger. Kemnath am 26.5.1902 weg. Betrugs 4 Tage Gef. statt 20 M. B.-L. 358.
1208. **Kößlinger** Anna, led. Dienstmagd, geb. 26.7.66 in Linz, Oberösterreich, vom Schöffenger. Roththalmünster am 10.9.1902 weg. Dienstentlaunens 6 Tage Haft.
1209. **Knopf** Heinrich, led. Schloffer von Neuhofen, K.-G. Ludwigshafen ajRh, geb. 19.2.78, vom Schöffenger. Ludwigshafen ajRh, am 29.7.1902 weg. Verleibigung u. a. 10 u. 5 Tage Gef. u. 5 Tage Haft eventuell 30, 20 u. 5 M. B.-L. 3492.

1210. **Ruch** Eleonora, led. Arbeiterin, geb. 27.3.82 in Ansbach, vom f. A.-G. Ansbach am 21.5.1902 wegen Vornbruchs 14 Tage Haft. B.-L. 497.
1211. **Ruhn** Josef Andreas, led. Kaminschrger von Dürfeld, A.-G. Schweinfurt, geb. dort 18.6.85, vom Schöffenger. Griesbach am 26.8.1902 weg. Diebstahls 1 Tag Gef. B.-L. 215.
1212. **Rebs** Antonio, verb. Eisenbahnarbeiter von Ponte nell' Alpi, Prov. Belluno, Italien, geb. dort 9.11.61, vom f. A.-G. Kempten am 14.7.1902 weg. verb. Keffertragens 4 Tage Haft für 4 M. B.-L. 1088.
1213. **Rimbrunner** Josef, Schneider von München, geb. 25.10.73, vom f. A.-G. München I am 17.9.1902 weg. groben Unfugs 5 Tage Haft. B.-L. 19595.
1214. **Rangold** Karl, led. Erdarbeiter von Furtz i. B., B.-M. Cham, geb. dort 18.11.67, vom Schöffenger. Herrleben am 15.7.1902 weg. Diebstahls 1 Tag Gef. B.-L. 202.
1215. **Rauer** Johann, led. Dienstinrecht, geb. 2.2.77 in Neuhaus a/J., A.-G. Passau, vom Schöffenger. Rothalmünster am 2.7.1902 weg. Hausfriedensbruchs 8 Tage Gef.
1216. **Rff** Christian, Metzger von Gersheim, D.-M. Vasingen, geb. 8.10.76, vom Schöffenger. Bergabern am 5.8.1902 weg. Körperverf. 14 Tage Gef. B.-L. 719.
1217. **Rofch** Georg, Maurer von München, geb. 13.12.73, vom f. A.-G. München I am 13.3.1902 weg. Zerstüßens 10 Tage Haft f. 20 M. B.-L. 18109.
1218. **Rappel** Barbara, Prostituierte von Riedenburg, B.-M. Weingries, geb. 4.12.72, vom f. A.-G. München I am 9.8.1902 weg. Streunens 7 Tage Haft. B.-L. 20495.
1219. **Richard** Michael, led. Tagelöhner von Schnellmannsreit, A.-G. Michach, geb. 14.1.69, vom Schöffenger. München I am 11.7.1902 weg. Diebstahls 3 Tage Gef. B.-L. 20151.
1220. **Rihenberger** Josef, verb. Tagelöhner von Fehmannsdorf, Gde. Vogendorf, A.-G. Kötting, geb. dort 27.8.49, vom f. A.-G. Biechtach am 12.8.1902 weg. Ruheßörung 14 Tage Haft. A.-B. 465.
1221. **Robe** Heinrich, led. Koch von Hamburg, geb. 29.1.80, vom Schöffenger. München I am 3.10.1902 weg. Sachbeschädigung 14 Tage Gef. Einl.-Ort; nächstes Vdg.-Gef. B.-L. 20155.
1222. **Rosenfeld** Adolf, led. Kaufmann von Wien, geb. 3.2.81, vom Schöffenger. München I am 8.7.1902 weg. Ueberr. der Stellenvermittlungordnung 13 Tage Haft für die Restgeldstrafe von 64 M. B.-L. 21890.
1223. **Schneider** Anna, Muffersfrau von Altheim, B.-G. Braunau, Oberösterreich, geb. 4.5.68, vom f. A.-G. München I am 24.10.1902 weg. Gewerbsunzucht u. a. 1 + 2 = 3 Wochen Haft. B.-L. 21982.
1224. **Seibl** Katharina, geb. **Wöhl**, geish. Tagelöhnersfrau von Hirschling, geb. 25.11.60 in Regensburg, vom f. A.-G. Gelfensfeld am 7.9.1900 weg. Führung falscher Legitimationspapiere u. a. 8 + 8 = 16 Tage Haft B.-L. 732/00.
1225. **Sommerauer** Maria, geb. **Theobald**, Schauspielerin von Zwelbrücken, geb. 1868, vom f. A.-G. Landau a/R. am 2.7.1902 weg. Diebstahls 1 Mt. Gef. B.-L. 1180.
1226. **Stabler** Florian, led. Maurer von Ganglöd, Gde. Röhham, A.-G. Pfarrkirchen, geb. 17.4.77 in Arnstorf, vom Schöffenger. Pfarrkirchen am 16.6.1902 weg. Körperverf. 2 Wochen Gef. B.-L. 242.
1227. **Stesler** Alois, Kaufmann von Wien, geb. 13.5.71, vom Schöffenger. München I am 2.8.1902 weg. Kundenankodens u. a. 17 Tage Haft f. 51 M. B.-L. 16200.
1228. **Veile** Barbara, verb. Tagelöhnerin von Breitenbach, Gde. Ellenberg, D.-M. Filmbangen, geb. dort 25.9.69, vom f. A.-G. Starnberg am 14.10.1902 weg. Betrugs 3 Tage Gef. B.-L. 780.
1229. **Wagner** Eber, led. Dienstinrecht von Tragenschwand, Gde. Sattelpfeilstein, A.-G. Cham, geb. 23.8.86 in Wigenzell, Gde. Arrach, A.-G. Roding, vom f. A.-G. Kallersdorf am 29.9.1902 weg. Dienstinrecht 6 Tage Haft. B.-L. 511.
1230. **Weber** Eugen, led. Schlosser von Ludwigshafen a/Rh., geb. 22.9.81, vom Schöffenger. Ludwigshafen a/Rh. am 23.9.1902 weg. Widerstands u. a. 3 Wochen Gef. B.-L. 3275.

Widerrufe aus den Jahren:

| | | | | | | | | | | | | | | | |
|-------|-------|-------|-------|-------|-------|-------|-------|-------|-------|-------|-------|-------|-------|-------|-------|
| 1899: | 427. | 1900: | 1073. | 1106. | 1262. | | | | | | | | | | |
| 1901: | 215. | 216. | 973. | 1301. | 1433. | 1524. | 1535. | 1536. | | | | | | | |
| 1902: | 303. | 367. | 391. | 543. | 568. | 574. | 628. | 687. | 738. | 807. | 808. | 888. | 928. | 941. | 946. |
| | 951. | 980. | 984. | 985. | 1002. | 1011. | 1039. | 1058. | 1060. | 1073. | 1080. | 1092. | 1093. | 1118. | 1120. |
| | 1121. | 1131. | 1134. | 1144. | 1145. | 1147. | 1157. | 1159. | 1167. | 1173. | 1175. | 1176. | | | |



Nachbezeichnete Strafen sind, falls nicht ausdrücklich anderweitige Bestimmung getroffen ist, zu vollziehen und die veranlassenden Gerichte vom Vollzuge in Kenntniß zu setzen. Weiterer liegt die Realisation der eingetretenen Urtheilungen an die Redaktion ds. Bl. ob.

Verurteilt wurden:

1231. **Reinert** Karolina, gesch. Brauereibesitzerfrau von Coburg, geb. 14.5.79, vom Schöffenger. München I am 23.9.1902 wegen Betrugs 5 Tage Gef. für 20 M. B.-L. 20358.
1232. **Biland** Johann, led. Tagelöhner von Steinsberg, N.-G. Regensburg, B.-M. Stadthof, geb. 21.8.78, vom Schöffenger. München I am 14.10.1902 wegen Betrugs 3 Tage Gef. B.-L. 20995.
1233. **Bischoff** Paul, Lotterieuunternehmer und Agent von Coswig, Kr. Zerbst, Herzogtum Anhalt, geb. 20.4.72, vom f. N.-G. Friedberg am 10.4.1902 wegen unerl. Einladng zur Teilnahme an nicht zugelassenen Lotterien 8 Tage Haft event. 80 M. B.-L. 1014.
1234. **Brandtetter** Johann, led. Tagelöhner von Erdmannsdorf, B.-G. Berg, Oberösterreich, geb. 8.12.64, vom f. N.-G. München I am 16.5.1902 weg. Forstrevells 14 Tage Haft für 37 M. 78 S. B.-L. 21116.
1235. **Egner** Christian, verh. Schreiner, geb. 16.9.70 in Neuenstein, O.-M. Oehringen, vom f. Schöffenger. Heilbronn (Württ.) am 26.3.1902 wegen Betrugs 3 Wochen Gef.
1236. **Einfiedler** Konrad, led. Pfisterer vom Kulmbach, geb. 7.10.64, vom f. N.-G. Jülich am 20.6.01 wegen Bettels 4 Wochen Haft. B.-L. 21731901.
1237. **Förtisch** Georg, led. Tagelöhner, geb. 20.7.55 in Weisensulz, Bez.-G. Böhmen, vom f. N.-G. Wasserburg am 29.3.1902 wegen Messertragens 5 Tage Haft. B.-L. 135.
1238. **Gattung** Leonhard, verh. Handelsmann von Karlsberg, geb. 11.6.67 in Haag, B.-M. Wasserburg, vom f. N.-G. Altdilling am 10.6.1902 wegen Ruhestörung 4 Tage Haft für 12 M. B.-L. 599.
1239. **Gebhardt** Jakob, led. Cementarbeiter, geb. 30.10.77 in Frabertsham, Gde. Albertsd., N.-G. Trostberg, B.-M. Traunstein, vom Schöffenger. Wasserburg am 18.3.1902 wegen unerl. Auswanderung 1 Woche Haft. B.-L. 139.
1240. **Göbel** Sebastian, led. Tagelöhner von Gessertshausen, N.-G. Augsburg, geb. 19.1.72, vom Schöffenger. Friedberg am 23.4.1902 wegen gef. Körperverl. u. a. 1 Mt. Gef. u. 8 Tage Haft. B.-L. 1471.
1241. **Hager** Gustav Adolf, geb. 24.12.67 in Nielesingen, N.-G. Radolfzell, B.-M. Konstanz, Baden, vom großh. Schöffenger. Karlsruhe (Baden) am 19.2.98 wegen Ueberrt. des § 360^b R.-St.-G.-B. 14 Tage Haft event. 50 M. Nr. 33387.
1242. **Hammerl** Benedikt, verh. Korbmacher von Grassheim, B.-M. Neuburg a/D., geb. 19.3.65, vom Schöffenger. Prien am 27.9.1902 wegen Bedrohung 10 Tage Gef.
1243. **Hank** August, led. Geschäftsreisender von Ottersheim, N.-G. Gernersheim, geb. 25.5.68, vom Schöffenger. Brückenau am 11.4.1902 wegen Körperverl. 4 Tage Gef. für 25 M. B.-L. 144.
1244. **Hartl** Maria, Dienstmagd von Neuburg a/D., geb. 15.8.85, vom Schöffenger. München I am 15.10.1902 wegen Diebstahls 5 Tage Gef. B.-L. 21054.
1245. **Haslauer** Nikolaus, led. Dienstinnecht von Algen, Bez.-G. Salzburg, geb. dort 5.12.66, vom Schöffenger. Reichenhall am 22.10.1902 wegen Körperverl. 1 Mt. Gef. Einl.-Ort: nächstes Ldg. bezw. ldg. Aushilfs-Gef. B.-L. 452.
1246. **Reinz** Franz, Tagelöhner von Haidenhof, N. G. Passau, geb. 30.9.66, vom f. N.-G. München I am 7.7.1902 wegen Forstrevells 6 Tage Haft für 12 M. B.-L. 21706.
1247. **Kempter** Fidelius, led. Dreher von Dürcklaingen (Dürcklaingen), N.-G. Burgau, B.-M. Günzburg, geb. 18.6.77, vom Schöffenger. Friedberg am 23.4.1902 wegen Körperverl. u. a. 8 Tage Gef. u. 4 Tage Haft. B.-L. 1472.
1248. **Koch** Friedrich, Maler, geb. 26.2.83 in Ehrenseld, Stadtbezirk Köln, zuletzt in Ebingen, O.-M. Balingen, vom Schöffenger. Balingen am 22.10.1902 wegen groben Unfugs 4 Tage Haft ev. 8 M.

1249. **Meggle** Franziska, Komptoiristensfrau von Bortelstetten, A.-G. Beringen, geb. 12.2.78, vom Schöffenger. München I am 28.9.1902 wegen Diebstahl 3 Tage Gef. B.-L. 19545.
1250. **Meyer** Katharina, led. Tagelöhnerin von München, geb. 7.1.81, vom I. A.-G. München I am 10.10.1902 wegen Arbeitscheue 14 Tage Haft. B.-L. 21000.
1251. **Mueblers** Karl, Postamentier von Elbersfeld, geb. 3.7.72 (ist auf dem Transport von Blossenburg—Kulmbach entsprungene), vom I. A.-G. Rosenheim am 25.9.1900 wegen Betr. 14 Tage Haft. B.-L. 913.
1252. **Müller** Ernst, verh. Tagelöhner von Milbertshofen, geb. 22.6.82, vom I. A.-G. Würth a/D. am 9.9.1902 wegen unehr. Perlenfälscheri 14 Tage Haft. B.-L. 219.
1253. **Neidhart** Robert, Bäcker von Dingolfing, geb. 19.11.82 in Weg, vom I. A.-G. Remmingen am 3.11.1902 wegen gef. Körperverl. 2 Wochen Gef. Einl.-Ort: nächstes Ldg.-Gef.
1254. **Neisser** Jakob, Schuhmacherwerkzeughändler, zul. in Nürnberg, vom I. A.-G. Fruchtwangen am 9.7. bezw. 24.9.1902 wegen Uebetr. des Hausierfeuergesetzes 4 Tage Haft ev. 18 M B.-L. 241.
1255. **Nohleber** Oswald, led. Steinbauer von Rößfeld, A.-G. Klingenberg, B.-M. Obernburg, geb. dort 5.3.78, vom I. A.-G. Klingenberg am 24.10.1902 wegen groben Unfugs u. a. 35 Tage Haft. K. 129.
1256. **Scherer** Ludwika, Wittwe von Hefheim, A.-G. Frantenthal, geb. 11.11.75 in Marnheim, A.-G. Kirchheimbolanden, vom Schöffenger. Frantenthal am 9.4.1902 wegen Beleidigung 5 Tage Gef. B.-L. 2292.
1257. **Schüler** Josef, led. Schlosser von Würzburg, geb. dort 5.8.83, vom I. A.-G. Kippingen am 11.10.1902 wegen Diebstahl 5 Tage Gef. B.-L. 429.
1258. **Schmidt** Elise, Prostituierte von Ragdeburg, geb. 31.5.72, vom I. A.-G. München I am 2.9.1902 wegen Sittenpol.-Uebetr. 4 Tage Haft. B.-L. 21021.
1259. **Schuh** Josef, led. Knecht von Rathsmannsorf, A.-G. Bilschhofen, geb. 15.1.77, vom I. A.-G. Bilschhofen am 29.4.1902 wegen groben Unfugs u. a. 3 Wochen Haft. B.-L. 415.
1260. **Schwägerl** Josef, Bäcker von Oberappendorf, Gde. Sengenbühl, A.-G. Neufkirchen, B.-M. Köppling, geb. 18.8.80, vom I. A.-G. Furth am 8.10.1902 wegen Führung verbot. Waffen 8 Tage Haft. B.-L. 167.
1261. **Schl** Josef, led. Geschirrhändler von Regensfeld, A.-G. Robing, geb. dort 26.3.72, vom I. A.-G. Landsbut am 29.8.1902 wegen groben Unfugs 7 Tage Haft. B.-L. 1666.
1262. **Schl** Josef, led. Hausierer von Regensfeld, A.-G. Robing, geb. 26.3.72, vom I. A.-G. Robing am 4.10.1902 wegen groben Unfugs 14 Tage Haft.
1263. **Schul** Josef, getr. led. Pferdehändler von Unterneufkirchen, A.-G. Alttitting, geb. dort 14.2.64, vom I. A.-G. Landsbut am 18.3.1902 wegen Schnellfahrens 5 Tage Haft ev. 20 M B.-L. 1520.
1264. **Steinmann** Peter, Dienstknecht, geb. 29.12.83 in Rubenheim, A.-G. Bilskastel, vom I. A.-G. Zwickbrücken am 15.10.1902 wegen Diebstahl 8 Tage Gef. B.-L. 845.
1265. **Walther** Anna, Prostituierte von München, geb. 25.1.76, vom I. A.-G. München I am 23.10.1902 wegen Ruhestörung 5 Tage Haft. B.-L. 22061.
1266. **Wesler** Wendel, verh. Reisender u. Kassier, geb. 21.12.63, vom I. A.-G. Pfaffenhofen am 21.5.1902 wegen Hausierfeuerhinterziehung 6 Tage Haft ev. 60 M B.-L. 319.
1267. **Wesfel** Heinrich, umherziehender Schirmhändler von Oberhausen, A.-G. Augsburg, geb. dort 17.6.72, vom gr. Schöffenger. Bühl (Baden) am 21.10.1902 wegen Körperverl. 6 Wochen Gef. ab 2 Wochen Unterjugendshaft (18326).
1268. **Wimmer** Apollonia, led. Händlerin von Dalsheim, Hess. Kr.-M. Worms, geb. dort 16.2.64, vom Schöffenger. Wolftratshausen am 22.5.1902 wegen Weigehens gegen das Nahrungsmittelgesetz u. a. 7 Tage Gef.
1269. **Wipfler** Luise, Schulmeisterschfrau von Bayreuth, geb. 14.4.61, vom I. A.-G. Bayreuth am 27.9.1902 wegen Gewerbsunacht 14 Tage Haft. B.-L. 1442.

Widerrufe aus den Jahren:

| 1898: | 30. | 238. | 254. | 304. | 326. | 400. | 488. | 600. | 612. | 698. | 754. | 786. | 793. | 897. |
|--------------|-------|-------|-------|-------|-------|-------|-------|-------|-------|-------|-------|-------|-------|-------|
| 1902: | 943. | 974. | 979. | 1014. | 1026. | 1030. | 1031. | 1035. | 1037. | 1078. | 1095. | 1102. | 1103. | 1104. |
| | 1106. | 1109. | 1124. | 1132. | 1140. | 1141. | 1143. | 1150. | 1156. | 1160. | 1165. | 1171. | 1172. | 1177. |
| | 1179. | 1180. | 1181. | 1183. | 1186. | 1187. | 1195. | 1210. | 1217. | | | | | |



