

SOCIÉTÉ NATIONALE

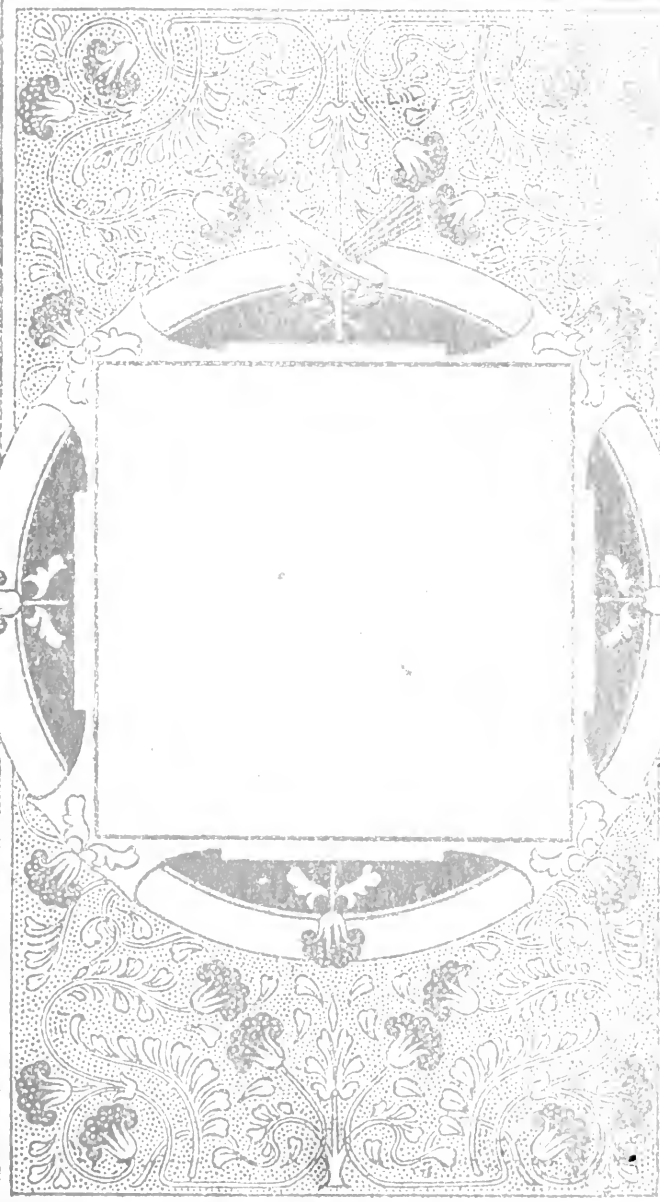

DES BEAUX-ARTS

15, RUE SAINT-GEORGES, PARIS

LA
PHOTOGRAPHIE
SIMPLIFIÉE

KODAK

TOUT EN PLEIN JOUR
y compris le développement des pellicules

Le
CATALOGUE
GÉNÉRAL
de
84 pages est envoyé
gratuitement

LES
DERNIERS
MODÈLES
SONT
EN
VENTE
PARTOUT

Le
"KODAK EN
MANDCHOURIE"
Magnifique
brochure illustrée
envoyée gratuitement

PARIS
5, Avenue de l'Opéra
4, Place Vendôme

EASTMAN KODAK
Société Anonyme Française
au Capital de 1.000.000 de francs

LYON
26 et 28, Rue de la
République

LITS, FAUTEUILS, VOITURES ET APPAREILS MÉCANIQUES pour Malades et Blessés

DUPONT

Fabricant breveté s.g.d.g. — Fournisseur des Hôpitaux

à PARIS, Rue Hautefeuille, 10 (pr. de l'École de Médecine)

2 MÉDAILLES D'OR, Exposition Universelle PARIS 1900



FAUTEUILS-PORTOIRS
de tous systèmes



FAUTEUILS ROULANTS
pour appartements
et jardins

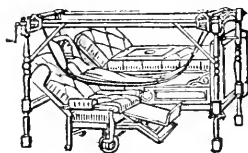

TRANSPORT du lit au
fauteuil.



FAUTEUIL avec grandes
roues caoutchoutées,
mû par 2 manivelles.

GRANDS PRIX
Lille 1902 Reims 1903
St-Louis E. U.
1904



VOLTAIRE ARTICULÉ
avec tablette-appui
pour malade oppressé.

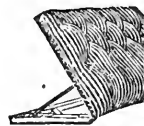

DOSSIER pour
Élévation graduelle

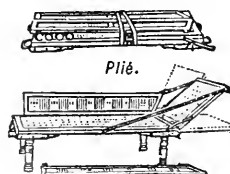

Plié.

Développé.

CADRE SPECIAL pour
le transport des malades en
landau et en chemin de fer.



Cannes et Béquilles avec
sabots caoutchoutés.

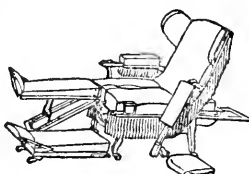

AUTOMOTEUR avec Garde-Robe.
Bouchon se retirant sous le siège.

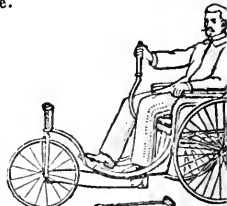

VOITURE à LEVIER
actionnée et dirigée au moyen
d'une seule main.

Sur demande, envoi franco du Grand Catalogue illustré avec Prix contenant 428 fig. et ses Suppléments. Téléphons 812 67

FABRIQUE DE TOILES PRÉPARÉES

pour Peinture de Tableaux, Plafonds, Panneaux d'Appartements

DECORS DE THEATRES

TOILES POUR IMITATION DE TAPISSERIES

MAROUFLAGE - Paris - Province - Etranger



A. BINANT

P. HADROT, Gendre & Successeur

70, Rue Rochecouart **PARIS**

TELEPHONE
212-31

TISSAGE SPÉCIAL A THIBOUVILLE (Eure)

MEDAILLES AUX EXPOSITIONS UNIVERSELLES 1867, 1878, 1889
MEDAILLE D'OR BRUXELLES 1897 - MEDAILLE D'OR A L'EXPOSITION UNIVERSELLE PARIS 1900
GRAND PRIX, EXPOSITION D'HANOÏ 1902

The Paris American Art Co.

125, boul^t du Montparnasse & 15, quai Voltaire

MATÉRIEL D'ARTISTES

TOILES DE TOUTES SORTES
COULEURS DE DIX MARQUES
BROSSES SPÉCIALES SUR COMMANDE
ENCADREMENTS
MOULAGES & PATINAGES
POUR SCULPTEURS
EXPEDITIONS — EXPOSITIONS

OBJETS D'ART

REPRODUCTIONS D'ANTIQUITÉS
POTERIES
GRES — TERRES CUITES
ESTAMPES JAPONAISES
PUBLICATIONS D'ART
PHOTOGRAPHIES
TANAGRAS

Le plus grand Assortiment

TOUT MARQUÉ EN CHIFFRES CLAIRS — RIEN MOINS CHER

Maison fondée en 1760

A.-M. DUROZIEZ

SEUL VÉRITABLE

Siccatif de Harlem

EXIGER LA MARQUE



Reuser les imitations

Copal à l'huile — Copal en pâte — Vernis fin à Tableaux — Huiles et Essences pures — Fixatif — Mixtion pour peinture sur étoffes — Vernis spéciaux pour Graveurs — Produits pour la Peinture à la cire, etc....

Envoi franco de la Notice explicative, demandée au Docteur Vaudin I. 43
58, Boulevard Saint-Michel, à Paris

Demander les **PRODUITS DUROZIEZ** chez tous les marchand. de couleurs et papeteris

Exposition Univ. 1889
Médaille d'Argent
PARIS

SOCIÉTÉ GÉNÉRALE

POUR FAVORISER LE DÉVELOPPEMENT DU COMMERCE ET DE L'INDUSTRIE EN FRANCE

SOCIÉTÉ ANONYME FONDÉE EN 1864

Capital : 200 millions

SIÈGE SOCIAL : 34 et 36, rue de Provence,
SUCCURSALES : 131, rue Réaumur (place de la Bourse), et 6, rue de Sévres, } à Paris

SUCCURSALES ET BUREAUX DE QUARTIER DANS PARIS :

- | | |
|---|--|
| *A. (Sucursale) Rue Réaumur, 134 | X. Rue Parrot, 1 (gare de Lyon) |
| *B. Boulevard Malesherbes, 11 | Y. Rue Vieille du Temple, 134 |
| *C. Rue de Turbigo, 38. | Z. Boulevard Barbès, 26. |
| *D. Rue du Bac, 13. | *AC. Rue Lecourbe, 66. |
| *E. Avenue de l'Opéra, 3. | *AD. Avenue des Ternes, 40. |
| *F. Rue des Archives, 19 | *AE. Avenue d'Orléans, 5. |
| *G. Boulevard Saint-Michel, 36 | *AF. Rue Saint-Dominique, 106 |
| H. Boulevard Voltaire, 21. | *AG. Avenue Kléber, 45. |
| I. Boulevard Saint-Germain, 13 | *AH. Boulevard Haussmann, 166 |
| J. Rue du Pont-Neuf, 16 | *AI. Rue Lafayolle, 107. |
| K. Rue de Passy, 56. | *AJ. Avenue des Champs-Élysées, 91. |
| L. Rue de Clichy, 79. | *AK. Rue de Rennes, 150. |
| M. Boulevard Magenta, 60. | AL. Avenue des Gobelins, 9. |
| *N. Faubourg Saint-Honoré, 95. | AM. Boulevard Haussmann, 113. |
| *O. Rue Saint-Antoine, 1. | AN. Rue de Belleville, 12. |
| P. Place de l'Opéra, 4 (English and American Office). | AO. Rue Donizetti, 4 (16 ^e arrondissement). |
| R. Rue du Louvre, 42 | AP. Rue du Havre, 1 bis (gare St-Lazare) |
| S. Faubourg Poissonnière, 11. | *AR. Boulevard Montmartre, 15 |
| T. Avenue de Villiers, 72. | AS. Rue de Constantinople, 45 |
| *U. (Sucursale). Rue de Sévres, 6 | *AT. Place Victor-Hugo, 10. |
| *V. Boulevard de Sebastopol, 114 | AU. Rue des Pyrénées, 273 |
| *W. Rue de Flandre, 105. | AV. Rue Saint-Honoré, 370. |

BUREAUX DE BANLIEUE

Argenteuil, Asnières, Aubervilliers, Boulognes-Seine, Charenton (Saint-Maurice), Choisy-le-Roi, Clichy, Issy-les-Moulineaux, Ivry s-Seine, Levallois-Perret, Montmorency, Montreuil-sous-Bois, Montrouge, Neuilly s-Seine, Nogent s-Marne, Pantin, La Plaine Saint-Denis, Le Raincy, *Rueil-Saint-Denis, Saint-Leu-Taverny, Saint-Mandé, Saint-Ouen, Sceaux, Sèvres, Suresnes, Vincennes, Vitry s-Seine.

430 agences et bureaux en Province — 1 agence à Londres.
Correspondants sur toutes les places de France et de l'Étranger.

PRINCIPALES OPÉRATIONS DE LA SOCIÉTÉ :

Dépôts de fonds à intérêts en compte ou à échéance fixe (taux des dépôts de 3 à 5 ans : 3 1/2 0/0, net d'impôt et de timbre) — Ordres de Bourse (France et Étranger). — Souscriptions sans frais. — Vente aux guichets de valeurs livrées immédiatement (Obl. de Chemins de fer, Obl. à lots de la Ville de Paris et du Crédit Foncier, Bons Panama, etc.). — Escompte et encaissement de Coupons français et étrangers. — Mise en règle de Titres. — Avances sur Titres. — Escompte et Encaissement d'Effets de Commerce. — Garde de Titres. — Garantie contre le remboursement au pair et les risques de non-vérification des Tirages. — Virements et chèques sur la France et l'Étranger. — Lettres de crédit et Billets de crédit circulaires. — Change de monnaies étrangères. — Assurances (Vie, Incendie, Accidents), etc., etc.

Location de Coffres-forts et de compartiments de Coffres-forts

Au Siège social, dans les succursales, dans plusieurs bureaux et dans un très grand nombre d'Agences, depuis 5 francs par mois; tarif décroissant en proportion de la durée et de la dimension.

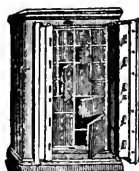

Nota. — La SOCIÉTÉ GÉNÉRALE est seule chargée du Service du Change à l'entrée de l'Exposition de la Société Nationale des Beaux-Arts pour 1905.

(*) Ces guichets sont pourvus d'un service de location de Coffres-forts.

CHEMINS DE FER DE L'OUEST

VOYAGES A PRIX RÉDUITS

Afin de faciliter les voyages sur son réseau, la Compagnie des Chemins de fer de l'Ouest met à la disposition du Public, les Billets à Prix réduits, dont la nomenclature suit, comportant jusqu'à 50 0/0 de réduction sur tarif ordinaire :

BILLETS DITS DE BAINS DE MER

1°. (Avril à Octobre). — I. Billets délivrés au départ de Paris, valables selon la distance, 3, 4, 10 et 33 jours; — II. Billets délivrés au départ de la Province, valables selon la distance 3, 4, 10 et 33 jours; — III. Billets délivrés au départ des gares des réseaux du Nord, de l'Est, d'Orléans et de l'Etat, pour les stations balnéaires du réseau de l'Ouest, valables 33 jours; — IV. Billets de famille pour 4 personnes au moins délivrés par toutes les gares du réseau P.-L.-M., pour les stations balnéaires et thermales du réseau de l'Ouest, valables 33 jours.

BILLETS DITS DE VOYAGES CIRCULAIRES

2°. (Mai à Octobre). — Billets délivrés au départ de Paris et de la Province, valables un mois (11 itinéraires différents).

EXCURSION AU MONT-SAINT-MICHEL

3°. (Avril à Octobre). — Billets délivrés par toutes les gares du réseau, valables selon la distance de 3 à 8 jours.

EXCURSION AU HAVRE

4°. (Juin à Septembre). — Billets délivrés au départ de Paris et de Rouen (R.D.), donnant droit au trajet en bateau dans un sens entre Rouen et le Havre.

EXCURSION A L'ILE DE JERSEY

5°. Toute l'année, par Granville et Saint-Malo. — (Mai à Octobre), par Carteret. Billets délivrés au départ de Paris et de certaines gares de la Province, valables un mois.

VOYAGE CIRCULAIRE EN BRETAGNE

6°. Billets circulaires délivrés toute l'année avec billets d'aller et retour complémentaires à prix réduits, permettant de rejoindre l'itinéraire. **ITINÉRAIRE.** — Rennes Saint-Malo, Dinard, Dinan, Saint-Brieuc, Guingamp, Lannion, Morlaix, Roscoff, Brest, Quimper, Douarnenez, Pont-l'Abbé, Concarneau, Lorient, Auray, Quiberon, Vannes, Savenay, Le Croisic, Quérande, Saint-Nazaire, Pont-Château, Redon, Rennes.

EXCURSIONS EN BRETAGNE

7°. Facilités accordées par cartes d'abonnement individuelles et de famille valables pendant 33 jours. — 1°. Abonnements individuels: il est délivré, à partir de la veille de la Fête des Bûcheux et jusqu'au 31 octobre, des cartes d'ab. spéciales permettant de partir d'une gare quelconque (grandes lignes) du réseau de l'Ouest pour une gare au choix des lignes désignées aux alinéas I, II, III et IV ci-dessous, en s'arrêtant sur le parcours; de circuler ensuite à son gré pendant un mois non-seulement sur ces lignes mais aussi sur tous leurs embranchements qui conduisent à la mer, et, enfin, une fois l'excursion terminée, de revenir au point de départ, avec les mêmes facilités d'arrêt qu'à l'aller.

CARTE I. — Sur la côte nord de Bretagne. — 1^{re} cl., 100 fr.; 2^e cl., 75 fr. — Parcours: gares de la ligne de Granville à Brest, par Folligny, Dol et Lamballe, et les embranchements de cette ligne conduisant à la mer.

CARTE II. — Sur la côte sud de Bretagne. — 1^{re} cl., 100 fr.; 2^e cl., 75 fr. — Parcours: Gares de la ligne du Croisic et de Guérande à Chateaulin et les embranchements de cette ligne conduisant à la mer.

CARTE III. — Sur les côtes nord et sud de Bretagne. — 1^{re} cl., 130 fr.; 2^e cl., 95 fr. — Parcours: Gares des lignes de Granville à Brest, par Folligny, Dol et Lamballe, et de Brest au Croisic et à Guérande et des lignes d'embranchement conduisant à la mer.

CARTE IV. — Sur les côtes nord et sud de Bretagne et lignes intérieures situées à l'ouest de celle de Saint-Malo à Redon. — 1^{re} cl., 150 fr.; 2^e cl., 110 fr. — Parcours: Gares des lignes de Granville à Brest, par Folligny, Dol et Lamballe, de Brest au Croisic et à Guérande et des lignes d'embranchement vers la mer, ainsi que celle des lignes de Dol à Redon, de Messac à Ploërmel, de Lamballe à Rennes, de Dinan à Questembert, de Saint-Brieuc à Auray, de Loudéac à Carhaix, de Morlaix et de Guingamp à Rosporden. — 2°. Abonnements de famille. — Toute personne qui souscrit, en même temps que l'abonnement qui lui est propre, un ou plusieurs autres abonnements de même nature en faveur des membres de sa famille ou domestiques habitant avec elle, bénéficiera, pour ces cartes supplémentaires, de réductions variant entre 10 et 50 % suivant le nombre de cartes délivrées.

PARIS A LONDRES

8°. Via Rouen, Dieppe et Newhaven par la gare Saint-Lazare. — Services rapides de jour et de nuit. Tous les jours (Dimanches et Fêtes compris) et toute l'année.

BILLETS SIMPLES			BILLETS D'ALLER & RETOUR		
Valables pendant 7 jours			Valables pendant un mois		
1 ^{re} classe	2 ^e classe	3 ^e classe	1 ^{re} classe	2 ^e classe	3 ^e classe
48 fr. 25	35 fr. 00	23 fr. 25	82 fr. 75	58 fr. 75	41 fr. 50

Ces billets doivent être arrêtés à toutes les gares situées sur le parcours sans augmentation de prix.

AVIS. — Les trains du service de jour entre Paris et Dieppe et vice versa comportent des voitures de 1^{re} cl. et de 2^e cl. à couloir avec W.C. et toilette, ainsi qu'un wagon-restaurant; ceux du service de nuit comportent des voitures à couloir des trois classes avec W.C. et toilette.

La voiture de 1^{re} cl. à couloir des trains de nuit comportent des compartiments à couchette (supplément de 5 fr. par place). Les couchettes peuvent être retenues à l'avance aux gares de Paris et de Dieppe moyennant une surtaxe de 1 franc par couchette.

LEFRANC & C^{ie}

PARIS, 18, Rue de Valois, 18, PARIS

EXPOSITION UNIVERSELLE

1878

3 Médailles d'Or

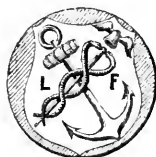

EXPOSITIONS UNIVERSELLES

1889-1900

4 Grands Prix

COULEURS FINES

Pour la Peinture à l'huile, l'Aquarelle, la Gouache
le Pastel, la Miniature, le Dessin

SPÉCIALITÉ DE PASTELS FIXES

TOILES, COULEURS et VERNIS

préparés d'après les procédés de J.-G. VIBERT

SICCATIF FLAMAND, pour la Peinture à l'huile

COULEURS SOLIDES J.-F. RAFFAELLI

FIXATIF pour PASTELS, *procédé FERRAGUTI*

COULEURS A L'OEUF

Couleurs Mates pour la Décoration artistique

L'EAU-FORTE SIMPLIFIÉE

Procédé HENRI BOUTET

FRANCE

DÉPOT CHEZ TOUS LES MARCHANDS DE COULEURS

ÉTRANGER

Salon de 1905

CATALOGUE ILLUSTRÉ

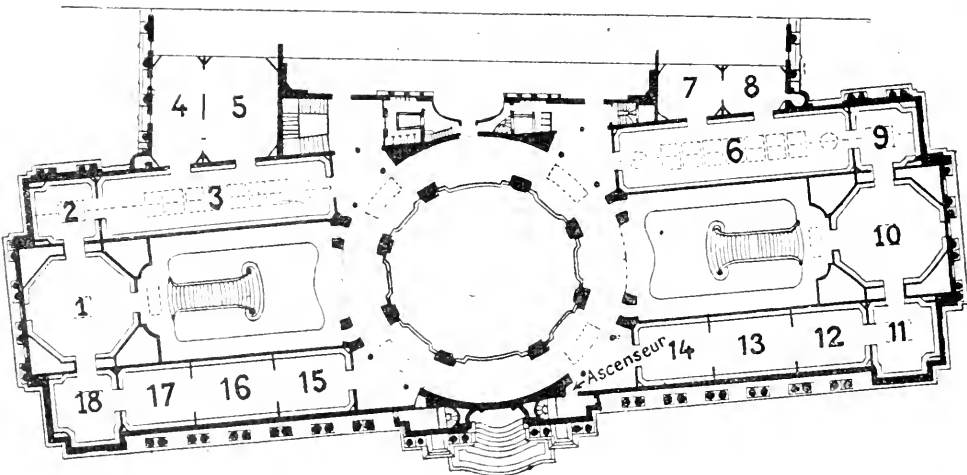
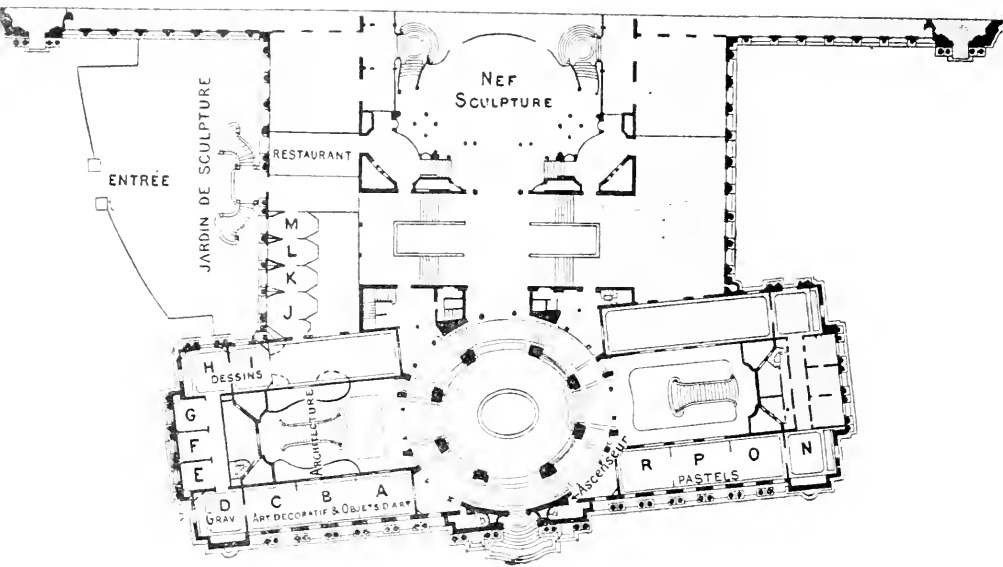

SOCIÉTÉ NATIONALE DES BEAUX-ARTS

Catalogue Illustré

DU

Salon de 1905

PUBLIÉ SOUS LA DIRECTION

DE

LUDOVIC BASCHET



BIBLIOTHÈQUE DES ANNALES

15, RUE SAINT-GEORGES, 15

PARIS (IX^e)

EXTRAIT DU RÈGLEMENT

ART. 9. — L'Exposition sera ouverte de 8 heures du matin à 6 heures.

Les jours fériés, quels qu'ils soient, les portes seront ouvertes dès 8 heures du matin. Le jour du vernissage, le prix d'entrée est fixé à 10 francs; ce jour-là, les portes s'ouvriront à 9 heures.

Le jour de l'ouverture, le droit d'entrée est de 2 francs toute la journée; les autres jours, le prix d'entrée est fixé à 1 franc toute la journée.

Les dimanches d'avril, l'entrée sera de 1 franc toute la journée; les dimanches de mai et de juin de 1 franc, de 8 heures à midi, 0 fr. 50 de midi à 6 heures. Dans le cas où l'affluence des visiteurs serait trop grande, l'administration se réserve la faculté de fermer momentanément les portes d'entrée et de faire attendre les visiteurs.

ART. 10. — Des cartes d'entrée, rigoureusement personnelles, seront mises à la disposition des artistes exposants et des Sociétaires et Associés non exposants. Ces cartes seront distribuées aux ayants droit, dans les bureaux du secrétariat général, au Grand Palais. Les artistes, pour s'en servir, devront y apposer leur signature.

Toute carte prêtée sera retirée et ne sera jamais rendue au titulaire.

ART. 11. — Il sera fait un service de cartes d'entrée à la presse et aux membres d'honneur de la Société. Ces cartes seront rigoureusement personnelles et soumises aux mêmes règles que celles délivrées aux exposants.

ART. 12. — Il sera délivré des cartes d'abonnement personnelles, pour la durée de l'Exposition, au prix de 30 francs, sur la remise d'une photographie du titulaire laquelle restera annexée à la carte d'abonnement.

Chaque exposant aura droit pour un membre de sa famille exclusivement à une carte d'abonnement avec photographie au prix de 10 francs pour la durée de l'Exposition.

Il sera également délivré des cartes de vernissage au prix de 10 francs et d'autres cartes d'un jour au prix fixé par le règlement.

AVIS

Pour tous les renseignements concernant l'administration et la vente, le public est prié de s'adresser au bureau du secrétariat général, Grand Palais, avenue d'Antin (rez-de-chaussée) (au coin de la rue Jean-Goujon prolongée).

La Société générale se charge, à titre absolument gracieux pour le public, de faire le service du change à l'entrée de l'Exposition.

SIGNES ABRÉVIATIFS

F. — Fondateur de la Société nationale.
S. — Sociétaire.
A. — Associé.
D. — Décédé.
A. P. — Associé à la peinture.
A. D. — Associé au dessin.

A. G. — Associé à la gravure.
A. S. — Associé à la sculpture.
S. D. — Sociétaire au dessin.
S. P. — Sociétaire à la peinture.
S. M. — Sociétaire à la miniature.
S. O. — Sociétaire aux objets d'art.

PEINTURE

- ABLETT (W.-A.)**, 190 *ter*, boulevard Ma-
lesherbes (xvii^e).
1. — Portrait de M^{lle} X...
- ACHENBACH (G.)**, 12 *bis*, rue Vineuse
(xvi^e).
2. — Fleurs des champs.
- AGACHE (A. P.)**, S. 14, rue Weber (xv^e).
3. — Parque endormie.
4. — Portrait.
- ALAUX (G.)**, S. 31, boulevard Berthier
(xvii^e).
5. — Portrait de M^{me} E. D...
6. — Portrait de M^{lle} J. T...
7. — Portrait de M^{lle} A. M. B...
8. — Vieille rue à Clairac (Lot-et-
Garonne).
9. — Rue de la Puzoque, Clairac.
10. — Rue de l'Esclopière, Clairac.
- ALBERT (G.)**, J. D. Tous-Vents, par Gou-
vieux (Oise).
11. — Le soleil est levé (Vallée de
l'Oise).
12. — Après la pluie (Port d'Hon-
fleur).
13. — Coin de Seine (Paris).
- ALFASSA (M^{me} M.)**, 15, rue Lemercier
(xvii^e).
14. — Bibelots.
15. — La console.
- ALMAGIA (A.)**, 147, avenue de Villiers
(xvii^e).
16. — Le retour de la messe.
17. — Fête aux fortifs.
- AMAN-JEAN (E.)**, S. 115, boulevard Saint-
Michel (v^e).
18. — Portrait de M^{me} A. J...
19. — Portrait de petite fille.
20. — Jeune fille.
21. — Jeune fille au vase bleu.
22. — Jeune fille à la pomme.
23. — Sous le vase aux eucalyptus.
- AMARICA Y MÉDINA (F.)**, 37, Calle de la
Estacion, Vitoria (Espagne).
24. — Derrière l'église, triste coin
ensoleillé (Espagne).
- ANDRÉ (D.)**, 7, rue Puvis-de-Chavannes
(xvii^e).
25. — La femme au châle jaune.
26. — La femme à la statuette.
- ANDREAU (R.)**, J. 61, rue Caulaincourt
(xviii^e).
27. — Le berger.
28. — La Porte.
- ANGLADA-CAMARASA (H.)**, S. 9, rue Hé-
gésippe-Moreau (xviii^e).
29. — Marché aux coqs (foire de
nuit, Espagne).
- ANQUETIN (L.)**, J. 6, rue Pétrarque (xv^e).
30. — Trumeau.
31. — Au bois.
32. — Tête.
- ANTHONISSEN (L.-J.)**, J. 25 et 27, bou-
levard Pasteur (xv^e).
33. — Marché aux moutons à Biskra.
34. — Les écaillères à Saujon (Char-
rente-Inférieure).
35. — Femme de pêcheur Sainton-
geais.
- APOL (A.-A.)**, 103, rue Charles-Quint, à
Bruxelles.
36. — Barques amarrées.

- ARCOS (S.)**, *A.* 11, rue Chateaubriand (viii^e).
37. — L'Aumône et la Charité (Dyptique).
38. — Portrait de M. A. D.
- ARGENCE (E. D')**, *A.* 8, chaussée du Pont (Boulogne-sur-Seine).
39. — Après-midi de septembre. (Bord de rivière).
40. — Dans le parc (Juin).
41. — Au val Fleury (Mai).
- ARMBRUSTER (H.-R.)**, *A.* 13, rue Ravignan (xviii^e).
42. — Amateur de vin.
43. — Amateur d'alcool.
- AUBÉ (J.-P.)**, *S.* 12, rue d'Erlanger (xvi^e).
44. — Sables à Cap-Breton à basse marée.
- AUBIN (P.)**, *A.* 15, quai Bourbon (iv^e).
45. — La forêt prochaine.
46. — Le champ des Asphodèles.
- AUBLET (A.)**, *S.* 75, boulevard Bineau (Neuilly-sur-Seine).
47. — Femme de Djerba (Tunisie).
48. — Dans l'oasis.
49. — La chambre verte.
- AUBURTIN (J.-F.)**, *S.* 7, avenue La Bourdonnais (vii^e).
50. — Suite antique (fragment).
51. — Miss Helen H.
52. — The little white dancing girl (miss Helen W.).
53. — Paysage.
54. — Paysage.
- AVELOT (H.)**, 42, rue Fontaine (ix^e).
55. — Pension bretonne.
- AYRTON (A.)**, *A.* 15, quai d'Anjou (iv^e).
56. — « Coin de meuble », bibelots d'autrefois.
57. — « Chrysanthèmes dans un bol japonais. »
- BABAÏAN CARBONELL (M^{me} A.)**, *A.* 131, rue Lamarck (xviii^e).
58. — Impression.
59. — Femme à la guitare.
- BACON (C.-R.)**, Montreuil-sur-Mer (Pas-de-Calais).
60. — Boulogne, soir.
- BAKER (F.)**, *A.* 14, avenue du Maine (xv^e).
61. — Tout est accompli.
62. — Portrait de D. E. Anderson, M. D., M. B., B. A., B. Sc., F. R. G. S., etc.
- BALLOT (G.-H.)**, 13, rue de l'Abbaye (vi^e).
63. — Portrait de ma mère.
- BARAU (E.)**, *S.* 68, boulevard Bineau. (Neuilly-sur-Seine).
64. — Journée d'été dans un parc.
65. — La forge.
66. — Belle matinée d'été.
67. — Journée d'été légèrement brumeuse.
68. — Soir.
69. — La Suippe en automne.
- BARBIER (A.)**, 13, quai aux Fleurs (xiv^e). et 4, rue du Marché-aux-Filets, à Arras.
70. — Le nouveau quai à Arras, un matin d'hiver.
- BARRAU (L.)**, *A.* Chez M. Straus, 39, rue de Paradis (ix^e).
71. — Sur la plage.
72. — Les filets.
73. — Intérieur de fabrique.
- BARRET (A.-L.)**, 6, rue Villersexel (vii^e).
74. — Maternité.
- BARTLETT (O.)**, 8, villa Michel-Ange, rue Bastien-Lepage (xvi^e).
75. — Crépuscule.
76. — Marine.
- BARWOLF (G.)**, 42, rue Fontaine (ix^e).
77. — La barque à Marck.
78. — Effet de neige boulevard Rochechouart.
- BASTIEN (A.)**, *A.* 22, rue Vergote, Bruxelles.
79. — Le peintre Albert Pinot.
- BASTIEN-LEPAGE (E.)**, *S.* 39 bis, rue de Chézy, Neuilly-sur-Seine.
80. — Pont des Pierres.
81. — Chemin de la Prairie.
82. — Village de Flabas.
83. — Sous bois.
84. — Les meules.
85. — Jardin japonais.

BATTAGLIA (M.), 30, rue du Cherche-Midi (vi^e).

86. — Un matin au volubilis.

BAUDOIN (P.-A.), S. 8, rue Vavin (vi^e).

87. — Baigneuse.

88. — Sirène (fragment).

89. — Paysage.

90. — Paysage.

91. — Paysage.

92. — Paysage.

Presques sur fibrociment.

BAUGNIES (J.), A. 23, avenue de Villiers (xviii^e).

93. — Le deuil des rêves.

94. — Portrait de M^{me} J. B...

95. — Portrait du colonel H...

96. — Etude du soir.

BEAUMONT H. DE, A. 19, avenue de Tourville (xvii^e).

97. — Après-midi d'été.

98. — Le dimanche soir au foyer de la Comédie-Française.

99. — Intérieur de salle à manger.

100. — Jeune femme en vert.

BECK (M^{lle} J.), « Les perce-neige », Vaucresson (Seine-et-Oise).

101. — Novembre.

BELLERY DESFONTAINES (H.-J. F.), A. 131, rue de Vaugirard (xv^e).

102. — Portrait.

BELON (J.), 5, rue Paul-Féval (xviii^e).

103. — Le soir (bords de la Creuse).

BÉNARD (H.), A. 77, rue Denfert-Rochereau (xv^e).

104. — Retour de chasse Portrait de M. L...

105. — « Côte d'azur ».

BÉRAUD (J.), F. 3, rue Boccador (xviii^e).

106. — Le défilé.

107. — Les belles de nuit (Jardin de Paris).

108. — Portrait de M. Dubois de l'Étang.

BERG (J.), S. 25, rue Humboldt (xv^e).

109. — Dame hollandaise.

110. — Petit garçon.

BERMOND (M^{lle} M.), A. 9, rue du Val-de-Grâce (v^e).

111. — Portrait de M. P...

112. — Les lauriers roses.

BERNARD (E.), 16, villa Belletot, à Colombes (Seine).

113. — Moïse rencontre les filles de Madian à la fontaine et les aide à abreuver leurs troupeaux.

BERTEAUX (H.-D.), S. 116, rue Saint-Dominique (vii^e).

114. — Portrait de M^{lle} Lefevvre.

115. — Portrait de Tony Mortureux.

116. — Crépuscule.

117. — Clair de lune.

118. — Effet de neige.

BERTON (A.), S. 9, rue de Bagneux (vi^e).

119. — Portrait du sculpteur Fix-Masseau.

120. — Le repos après le bain.

121. — Vanité intime.

122. — Avant la toilette.

BESNARD (P.-A.), F. 17, rue Guillaume-Tell (xviii^e).

123. — Apollon et les vingt-quatre heures (fragment du plafond destiné à la salle du Théâtre-Français).

BESNARD (R.-T.-L.), A. 97, boulevard Berthier (xviii^e).

124. — Portrait de M^{me} G. L...

125. — La tasse de thé.

126. — Portrait de Garnier, photographie.

BIESSY (G.), S. 14, boulevard Emile-Angier.

127. — Portrait de M^{me} A. P...

128. — Portrait de M^{me} G...

129. — Le herseur (soir) (Banlieue de Paris).

130. — Clair de lune (Vallée de la Bièvre) Banlieue de Paris).

131. — Crépuscule (Sceaux) (Banlieue de Paris).

132. — La charrette (Gentilly) (Banlieue de Paris).

BIGAUX (L.), 18, rue du Val-de-Grâce (v^e)

133. — Fleurs.

BILLOTTE (R.), F. 29, boul. Berthier (xvii^e).

134. — Carrières d'Argenteuil (lever de lune).

135. — Le soir au moulin de Sannois.

136. — Bords de la Salle.

137. — La Frette le soir.

138. — Crépuscule à la Folie-Nanterre.

BINET (V.-J.-B.-B.), S. 63, avenue de Breteuil (vi^e).

139. — L'été.

140. — L'hiver.

141. — Les pommiers à Gêrus.

142. — Clair de lune.

143. — Soleil couchant.

144. — La maison du père Thomas.

BISHOP (H.), 51, avenue de l'Observatoire (xiv^e).

145. — Dans la Kasbah (Tanger).

146. — Crépuscule.

« ... La nuit vient ici comme un évanouissement... »

Eug. FROMENTIN.

147. — Linge et bateaux (Saint-Yves) (Cornwall).

BITTINGER (C.), 10, rue de Galilée (xvi^e).

148. — La salle du Conseil (Palais de Versailles).

BLACK (F.), 2, Dalmeny avenue, Camden Road, Londres N.

149. — Chemin de la mer (dans le Pas-de-Calais).

BOCQUET (P.), A. 23, rue Périn.

150. — Matinée d'été (Soissonnais).

151. — Crépuscule d'hiver (Marne).

152. — Bords de la Vesle, route de Cormontreuil (en hiver).

BOLDINI (J.), S. 41, boulevard Berthier (xvii^e).

153. — Portrait de M^{me} V. H...

154. — Portrait de M^{me} L...

155. — Portrait de M. W.

BONNENCONTRE (E.-C.), A. 100, rue d'Assas (vi^e).

156. — Présents d'automne.

157. — Portrait de M. P...

BORISSOFF-MOUSSATOF (V.), Moscou et Union des Artistes russes, 25, boulevard du Montparnasse (xiv^e).

158. — Gobelin.

BOTTINI (G.), A. 23, rue Clauzel (ix^e).

159. — Femme au perroquet.

BOUILLETTE (E.), 19, rue de Constantino ple (vii^e).

160. — Portrait de M^{me} H..

BOULARD (E.), S. 13, quai de la Tournelle (v^e).

161. — Jeune fille au piano.

162. — Mer et falaise (soleil couchant).

163. — Ruisseau dans les dunes.

164. — La baie de Wissant (vue de Gris-Nez).

165. — Floringzelle.

166. — Marine.

BOULICAUT (P.), A. 13, rue Ravignan (xviii^e).

167. — Portrait de M. A. G...

168. — Jeune femme endormie.

169. — Jeune femme avec des pigeons.

BOURGEOIS (A.), 19, rue du Val-de-Grâce (v^e).

170. — Café de petite garnison (intérieur).

BOUTET DE MONVEL (B.), A. 11, passage de la Visitation (vii^e).

171. — Roger Boutet de Monvel.

172. — Le parc.

173. — La chasse.

174. — Boucherie.

BOUTIGNY (J.-L.-X.), Grand-Couronne (Seine-Inférieure). — 1, place du Calvaire (xviii^e).

175. — La Seine à Orival (temps gris).

BOUVET (H.), S. 147, avenue de Villiers (xvii^e).

176. — La ville d'Asnières reçoit la richesse de la Seine, de l'art la parure. (Plafond destiné au grand escalier de la mairie d'Asnières).

177. — Au large minuit...

178. — Mer bretonne.

179. — Mer normande.

180. — Une ferme.

181. — Le vallon.

- BOUWENS VAN DER BOIJEN** (L.), 138, avenue des Champs-Élysées (viii^e).
182. — Portrait de M^e G. B... de C...
- BOYER** (P.-E.), 1, Saint-Quay-Portrieux (Côtes-du-Nord), et chez M. Pasquini, 54, avenue de Wagram.
183. — Le soir (forêt de Paimpont).
184. — Le matin (forêt de Paimpont).
185. — Phœbus et Borée.
- BOZNAUSKA** (M^{lle} O. DE), S. 114, rue de Vaugirard (xv^e).
186. — Portrait de M^{me} Richard.
187. — Portrait de M^{lle} K...
188. — Portrait de M. de Radwan.
189. — Portrait de M^{me} L...
190. — Portrait de M^{me} Thomas.
191. — Intérieur.
- BRACQUEMOND** (P.), 1, 167, rue de l'Université (xv^e).
192. — Femme au perroquet.
193. — Portrait du docteur Maurice de Fleury.
194. — Portrait de M^{me} Rosa Bruck.
- BRAQUAVAL** (L.), 1, 3, rue Vauquelin (x^e).
195. — Sous bois.
196. — Abbeville (la rue de la Poste).
197. — Blangy-sur-Bresle.
198. — Cayeux.
- BRAUN** (L.), 8, rue de Saint-Quentin (x^e).
199. — Portrait de M^{me} H. H...
- BREITENSTEIN** (G.), Chez MM. Chaîne et Simonson, 19, rue Caumartin (ix^e).
200. — Effet d'hiver.
201. — L'étang.
- BRESLAU** (L.-G.), S. 15, boulevard Inkermann, à Neuilly-sur-Seine.
202. — La convalescente.
203. — Fleurs (glycines).
204. — Fleurs (zinnias).
- BRIN** (E.-Q.), 13, boulevard du Château (Neuilly-sur-Seine).
205. — Étude de nu à la lumière.
206. — Étude de nu à la lumière.
- BRINDEAU DE JARNY** (L.-E.), 1, 34, rue Fontaine (ix^e).
207. — Portrait de M. Pichon, résident général de Tunisie.
208. — Portrait de M^{me} B. L. B...
209. — Portrait de Stéphane Fiévée.
- BROWN** (A.), 1, 8, Primrose Hill Studios-Fitzroy-Road, Londres N. W.
210. — Mère et fille.
211. — Le manteau chinois.
- BROWN** (H.), 15, the avenue South Kensington (Londres).
212. — L'Honorable Diana Lister.
213. — William Alexander, archevêque d'Armagh.
- BROWN** (J.-L.), 26, rue Bréda (ix^e).
214. — Le battage du blé (Doëlan, Finistère).
215. — La rentrée des herbages.
- BRUCE** (P.-H.), 3, rue Vercingétorix (xv^e).
216. — Portrait de M^{me} F...
217. — Portrait de M. M...
- BRUGNOT** (H.), 5 bis, rue des Sablons (xvi^e).
218. — Fin de repos (Espagne).
219. — Automne ensoleillé (Abbeville).
- BRUGUIÈRE** (F.), 25, rue Brezin (xiv^e).
220. — Roches de Belle-Isle (soleil couchant).
- BRUNET** (E.-J.-M.), 31, rue Tacour, à Bordeaux.
221. — Crépuscule.
- BUNCE** (K.-E.), 21, Priory Road-Edbarton, Birmingham.
222. — Le souvenir.
- BUNNY** (R. C. W.), 1, 3, rue Valentin-Haüy (xv^e).
223. — Endormies.
224. — Portrait de M^{me} B...
225. — Portrait de M^{lle} A. C...
- BURN-MURDOCH** (W.-G.), Arthur Lodge Dalkeith Road, Edinbourg.
226. — Fête champêtre des Fées.
- BURNAND** (E.), S. 4, rue Legendre (xvii^e), et Bressonnaz, près Moudon (Suisse).
227. — « La voie douloureuse »
... Filles de Jérusalem, ne pleurez pas sur moi, mais pleurez sur vous et sur vos enfants).
Évangile de Luc, xxiii, 27 à 31.

- BUXTON-KNIGHT.** Caversham Lodge, Chorley Wood Herts (Angleterre).
228. — Avant le crépuscule.
- BUYSSE (G.),** S. Ter Vaart Wondelgem, près Gand (Belgique).
229. — Le retour du travail.
230. — Matinée de septembre.
231. — La neige.
232. — Lever de soleil.
233. — Dégel.
234. — Lever de lune.
- CABRIT (J.),** Au musée de Bordeaux, cours d'Albret.
235. — Une vallée à Saint-Palais ; la saison dorée (paysage).
- CADEL (E.),** A. 19, boulevard de Port-Royal (xiii^e).
236. — La lettre.
237. — Le carrefour.
238. — Les sacrements (effet de neige).
- CADELL (F.-C.-B.),** 65, boulevard Arago (xiii^e).
239. — Violettes.
- CAILLE (L.),** 5, rue Taitbout (ix^e).
240. — Les crêpes.
241. — « Jeune Mère ».
- CAILLIOT (R.),** A. 9, rue Chaptal (ix^e).
242. — Le port de Douëlan (crépuscule).
243. — Le port de Douëlan (temps gris).
244. — Le port de Douëlan (soleil).
- CANALS (R.),** 14, rue Girardon (xviii^e).
245. — « Une loge à la course de taureaux ».
- CARIOT (G.-G.),** Périgny-sur-Yerres, par Mandres (Seine-et-Oise).
246. — Coin de jardin.
- CARL (M^{lle} K.),** A. 29, Washington Square, New York (États-Unis).
247. — Portrait.
- CARLOS-LEFEVRE,** A. 4, rue Aumont-Thiéville (xvii^e).
248. — L'étang.
249. — La route.
250. — La falaise.
251. — La Piedsente de Ghissignies (Nord).
- CARME (F.),** 118, rue de la Trésorerie, Bordeaux.
252. — Inlimité.
- CARO-DELVAILLE (H.),** S. 78, rue Mozart (xv^e).
253. — Portrait de M^{me} Edmond Rostand.
254. — Mademoiselle Jeanne Rolly (portrait de scène).
255. — « Septembre ».
256. — Portrait de M. L...
257. — Portrait de M^{lle} G...
- CAROLUS-DURAN (E.-A.),** F. Membre de l'Institut, Président de la Société nationale des Beaux-Arts, 11, passage Stanislas (60, rue Notre-Dame-des-Champs (vi^e), et villa Médicis, à Rome).
258. — Portrait de M^{me} ***.
259. — Portrait de M^{me} ***.
260. — Portrait de M***.
261. — Volupté ».
- CARPENTIER (M^{lle} M.-P.),** A. 60, rue de Maubeuge (ix^e).
262. — Rayon du soir.
263. — Les cygnes.
- CARRÉ (L.-J.-B.),** A. Boulevard Pereire (xvii^e) et chez Foinet, 21, rue Bréa (ix^e).
264. — L'oued dans les palmiers.
- CARRIER-BELLEUSE (P.),** S. 31, boulevard Berthier (xvii^e).
265. — Portrait de M. F. A...
- CARRIÈRE (E.),** S. 15, rue Hégésippe-Moreau (xviii^e).
266. — Portraits.
- CASAS (R.),** S. 96, Paseo de Gracia, Barcelone (Espagne).
267. — Portrait équestre de Sa Majesté le roi d'Espagne Alphonse XIII.
- CASIMACKER (A. DE),** 12, rue du Moulin-de-Beurre (xiv^e).
268. — Le retoucheur de photos.
- CASSARD (P.-L.),** A. 7, rue Descombes.
269. — Le vallon.
270. — Combat singulier.
271. — La bergère.
- CASTELLUCHO (C.),** 22, rue Boissonade (xiv^e).
272. — Trois femmes riant.
273. — Portrait de miss A. B...

- CAZIN (J.-C.)**, *F. D.* (Pas-de-Calais).
 274. — Exposition spéciale, hommage rendu au maître par la Société nationale des Beaux-Arts).
Voir salle VIII, catalogue particulier).
- CHAFFANEL (E.)**, Galerie artistique, 47, rue Taitbout (ix^e).
 275. — Le thé.
- CHARLES, (J.)**, 1. East Ashling House Chichester (Angleterre).
 276. — Le printemps arrive.
- CHÉNARD-HUCHE (G.)**, 61, rue Caulaincourt (xviii^e).
 277. — Les boulevards extérieurs.
- CHEVALIER (E.-J.)**, S. 151, rue de Grenelle (vii^e).
 278. — Matin calme (marine).
 279. — Paysage aux îles Chausey.
 280. — Calme plat marine).
 281. — Crépuscule (port de Granville).
 282. — Cabanes de pêcheurs aux îles Chausey.
 283. — La goélette échouée.
- CHIALIVA (L.)**, 48, passage de l'Elysée-des-Beaux-Arts (xviii^e).
 284. — Surprise (gardeuse d'oies).
 285. — Le vent (bergère).
- CHUDANT (J.-A.)**, S. 43, rue de Douai (ix^e) et à Butthiers, par Voray (Haute-Saône).
 286. — Matin de neige (Butthiers, Haute-Saône).
 287. — La vieille drague sur le Doubs (Besançon).
- CIROU (P.)**, 18, rue Boissonade (xiv^e).
 288. — Eglise de Triel.
- CISTELLO (Vicomtesse J. DE)**, 10, rue Margueritte (xvii^e).
 289. — Réveil.
- CLARY (E.)**, 1. 11, place Pigalle (ix^e).
 290. — Le bateau blanc.
 291. — La Seine à St-Pierre-du-Vauvray (Eure).
 292. — Le Petit-Andely (Eure).
- CLAUS (E.)**, S. Astène, Flandre-Orientale (Belgique).
 293. — Fenaison.
- COLIN (G.)**, S. 17, rue Victor-Massé (ix^e).
 294. — La Nive au mont Arro (basse Navarre).
 295. — Enigme.
 296. — Un jardin au pays basque.
 297. — Ciboure et la montagne de la Rhune (vers le soir).
 298. — Matin d'été (frontière d'Espagne).
- COLLE (A.-M.)**, 45, rue du Mesnil, à Baccarat et rue Gouvion-Saint-Cyr, à Toul.
 299. — Cathédrale de Toul.
- COLLINGS (A.-H.)**, 32, Great Ormond Street, Londres. W. E.
 300. — Un portrait.
- COLTHURST (M^{me} A.-C.)**, 21, rue Bréa (vi^e).
 301. — D'un cinquième à Londres (hiver).
 302. — D'un cinquième à Londres (automne).
- COSTEAU (G.)**, S. 17 bis, boulevard de la Saussaye, à Neuilly-sur-Seine.
 303. — Le lac (panneau décoratif).
 304. — Avant l'ondée.
 305. — Douce soirée.
 306. — Automne.
 307. — Printemps.
 308. — Paysage.
- COSTERTON (C.-F.)**, 49, boulevard Montparnasse (vi^e).
 309. — Les quarantaines.
- COTTET (C.)**, S. 10, rue Cassini (xiv^e).
 310. — Avila (Espagne).
 311. — Salamanque (cathédrale).
 312. — Cathédrale de Ségovie (couchant orangeux).
 313. — Cathédrale de Ségovie (beau soir).
 314. — Cathédrale de Ségovie vue du ravin aux peupliers.
 315. — Place de Ségovie (soleil couchant).
- COULIN (M^{me} M.-E.)**, 47, rue de la Procession (xv^e).
 316. — Matelots.
- COURANT (M.-F.-A.)**, S. Clos de l'Abbaye, à Poissy (Seine-et-Oise), et chez MM. Chaîne et Simonson, 19, rue Caumartin (ix^e).
 317. — Sur la Meuse (Hollande).

318. — Rouen au soleil couchant.
 319. — Pilotes du Havre.
 320. — Brumes du matin.
 321. — Dans la falaise.
 322. — Un coin du bassin du commerce.
- COURTENS (H.)**, 45, rue du Moulin, Bruxelles.
 323. — Les années passent.
- COURTOIS (G.)**, N. 73, boulevard Bineau, Parc de Neuilly (Seine).
 324. — Daphnis et Chloé.
 325. — Portrait de Miss Nancy Borwick.
 326. — Portrait de Michel Vincent.
- CRAMPEL (M^{lle} M.)**, 16, rue Chanoinesse (iv^e).
 327. — Portrait de mon père.
- CREALOCK (J.)**, 1, Albert-Studios Batta-sea Park-Londres.
 328. — Saint-Cloud.
- CUGNET (L.)**, 48, rue Escudier, à Boulogne-sur-Seine.
 329. — Lavoir (Saint-Pol-de-Léon, Bretagne).
 330. — Grande rue (Saint-Pol-de-Léon, Bretagne).
- CULLEN (M.)**, A. 2, rue Bréa (v^e).
 331. — L'hiver.
 332. — Une rue à Québec.
 333. — La vallée de Saint-Charles à Québec.
- DAGNAC-RIVIÈRE (C.-H.-G.)**, 24, boulevard Pasteur (xv^e).
 334. — Une saharienne.
 335. — Marchands de poteries.
- DAGNAN-BOUVERET (P.-A.-J.)**, F. 73, boulevard Bineau, à Neuilly-sur-Seine.
 336. — Portrait de la duchesse de M...
 337. — Portrait de M^{me} R...
 338. — Jeune vénitienne.
 339. — A la fontaine.
- DAGNAUX (A.)**, S. 50, rue Saint-Didier (xvi^e).
 340. — Panneau décoratif pour le lycée Fénelon.
 (Oh primavera! Gioventu dell'anno
 Oh gioventu, primavera della vita!)
341. — Le calvaire.
 342. — Pommiers en fleurs (Saint-Lô).
 343. — La route (Veules-les-Roses).
 344. — Panneau décoratif. Le bain.
 345. — Panneau décoratif. La danse.
- DAMOYE (P.-E.)**, S. 10, rue Alfred-Hévens (ix^e).
 346. — Le Thouet (Saumur).
 347. — Le Thouet (Bagneux).
 348. — La plaine (Jardin de la France).
 349. — La Seine (Nanterre).
 350. — La Seine (Carrière).
 351. — Soleil couchant (Honfleur).
- DANNENBERG (A.)**, 90, rue d'Assas (ix^e).
 352. — Devant la glace.
- DARAS (H.)**, A. 23, rue d'Iéna (Angoulême).
 353. — Étude (environs d'Angoulême).
 354. — Étude (environs d'Angoulême).
- DAUCHEZ (A.)**, S. 14, rue Saint-Guillaume (vii^e).
 355. — Tournant de rivière.
 356. — La grand'route.
 357. — Maison en ruine.
 358. — Pins au soleil.
 359. — Pins près de la mer.
 360. — Le grain.
- DAUPHIN (E.)**, S. 63, rue Jouffroy (xvii^e).
 361. — L'escadre de la Méditerranée quittant la rade de Toulon le matin : Torpilleur en éclairer.
 362. — Les rochers de Sainte-Marguerite.
 363. — Environs de Toulon.
 364. — Aux salins d'Hyères.
 365. — Sous les pins côte d'Azur.
 366. — Clair de lune.
- DAVID-NILLET (G.)**, S. 218, faubourg Saint-Antoine (xix^e).
 367. — Résignation.
 368. — Le puits.
 369. — Chaumières.
- DAVIS (H.-W.-B.)**, S. 7, Pembroke Crescent W. (Londres).
 370. — « Déclin de l'année ».
 371. — Près la côte.
 372. — Temps sec (mois d'avril).

- DAVIS (M^{me} M.)**, 13, Lansdowne Road (Londres W.).
 373. — Bouquet d'arbres.
 374. — Au pays bleu.
- DECISY (E.)**, S. 2, rue de Steinkerque (xviii^e).
 375. — Le gué.
 376. — Flenrette.
 377. — Savonnage.
- DEDINA (J.)**, A. 49, rue Beaunier (xiv^e).
 378. — Étude de plage (île de Sicé).
 379. — Étude de la grève de Roscoff.
 380. — Étude de grève Pénaler (Roscoff).
- DÉJARDIN (J.)**, 18, rue du Verger à Valenciennes, 28, rue Traversière (Paris) (xii^e).
 381. — Soir d'hiver.
 382. — Fonte de neige.
- DELACHAUX (L.)**, S. 20, rue Durantin (xviii^e).
 383. — Lingère (intérieur).
 384. — Portrait de la duchesse d'E...
 385. — Vieillard.
 386. — Madeleine.
 387. — Marie et Francine.
 388. — En février (Grèz).
- DELANCE (P.-L.)**, S. 240, rue de Vaugirard (xv^e).
 389. — Bonheur perdu.
 390. — Portrait de M. M..., professeur.
 391. — Bois de Saint-Trojan.
 392. — La Seine à Grenelle.
 393. — Port de Roscoff.
 394. — Une rue du vieux Vaugirard.
- DELASALLE (A.)**, A. 3, rue Jean-Baptiste-Dumas (xviii^e).
 395. — Le grand canal à Dordrecht.
 396. — Portrait du peintre Jules Adler.
 397. — Portrait du colonel F...
- DELÉCLUSE (A.)**, A. 84, rue Notre-Dames-des-Champs (vi^e).
 398. — Portrait de M^{lle} Germaine P...
 399. — « Pour le marché ».
- DELÉTANG (R.-A.)**, 64, rue de La Roche-foucauld (ix^e).
 400. — Muletiers de Tolède.
- DELTOMBE (P.)**, 25, rue Daguerre (xiv^e).
 401. — Paysage (tours du Mont Saint-Eloi).
- DEMANCHE (G.-J.)**, 86, rue de Lille (vii^e).
 402. — Souvenir de Grèce.
- DENIS (M.)**, S. 59, rue de Mareil, à Saint-Germain-en-Laye.
 403. — « La Treille » (panneau décoratif).
 404. — Portrait de M^{me} de L. L... et de ses enfants.
 405. — Hommage à l'Enfant Jésus.
 406. — L'adoration des Mages.
- DENISE (J.)**, 48, rue Pergolèse (xvi^e).
 407. — Portrait de M^{lle} J.-L. W...
- DENISSE (J.-J.)**, 18, boulevard Edgar-Quinet (Paris).
 408. — Brume sur le lac (matin).
 409. — Le ruisseau sous bois (matin).
- DESBORDES (M^{me} L.-A.)**, 3 bis, Cour de Rohan (vi^e).
 410. — La vague, légende des algues.
 411. — Légende des algues.
- DESGENÉTAIS (M^{me} M.)**, 166, avenue Victor-Hugo (xvii^e).
 412. — Portrait de M^{lle} O. R...
- DESLIENS (M^{me} C.-M.)**, 7, rue Vaugirard (vi^e).
 413. — Portrait de M, le conseiller P...
 414. — Les bons comptes font les bons amis.
- DESMOULIN (F.)**, S. 42 bis, rue Legendre (xviii^e).
 415. — « La Peignitz », Nurenberg.
 416. — Matin, Nurenberg.
- DESPARMET-FITZ-GÉRARD (X.)**, Chez M. Cagnard, 17, rue Brea (vi^e).
 417. — La rosée du matin.
- DINET (A.-E.)**, S. 25, quai Voltaire et chez MM. Allard, 17, rue Caumartin (ix^e).
 418. — Tristesses.
 419. — Le Printemps des cœurs « Les branches et les bras s'en-trelacent au souffle du Printemps ».
 420. — Le matin.
 421. — Coucher de soleil sur la Hammada Saharienne.

- DIRIKS (E.)**, 18, rue Boissonade (xiv^e).
422. — Eté au Fjord (Norvège).
- DOMERGUE (G.)**, 16, rue Dussourd, à Asnières (Seine).
423. — Le Loing à Saint-Mammès.
424. — Le canal à Ecuelles.
- DRUON (M^{lle} G.)**, 14, rue des Blancs-Manchons, à Douai.
425. — Le salon.
426. — La fenêtre.
- DUBOSQ (A.)**, Villa « Le Gourbi », à Dinard (Ile-et-Vilaine).
427. — Soir de régates (Marine).
- DUBUFE (G.)**, S. 43, avenue de Villiers (xviii^e).
428. — Portrait de M^{me} et M^{lle} D...
429. — Portrait de M^{lle} M...
430. — Portrait de M^m de O...
431. — A Capri.
432. — A Capri.
433. — « Les Renommées ». Plafond du salon de repées du Pavillon national de la France à l'Exposition de Saint-Louis (Amérique).
- DUHEM (H.)**, S. 10, rue d'Arras, à Douai (Nord).
434. — Semeur à l'aube.
435. — Berger à sa cabane.
436. — Cabane de berger.
437. — L'allée.
438. — L'école des filles.
439. — Pont-levis sur la Scarpe.
- DUHEM (M^{me} M.)**, S. 10, rue d'Arras, à Douai (Nord).
440. — Soleil couchant sur la maison.
441. — Cour de béguinage.
442. — Moyettes d'avoine.
443. — La console.
444. — Déjeuner.
445. — Bouquet blanc.
- DUMONT (H.-J.)**, S. 71, boulevard de Clichy (ix^e).
446. — des Monnaies du Pape.
447. — des Pissenlits.
448. — des Myosotis et des Pâquerettes.
449. — des Pivoines.
450. — des Œillets.
451. — Un chèvrefeuille.
- DUMOULIN (L.)**, S. 58, rue Notre-Dame-de-Lorette (ix^e).
452. — A l'ombre de l'olivier (environs d'un port de guerre).
Le soleil bienfaisant sur la terre ravie
Verse ses blancs rayons, le ciel rit, le flot dort.
Autour de l'olivier tout est lumière et vie,
La nature dit : Paix. Cependant l'homme épie.
Avec ses noirs canons qui disent : Guerre et Mort.
HENRY MARET.
453. — Pommiers en fleurs.
454. — Au bord de l'étang.
455. — Cour de ferme.
456. — Un chemin au printemps. } en Normandie
- DUROZÉ (F.)**, 58, rue des Messieurs, à Montreuil-sous-Bois (Seine).
457. — Portrait de Milady H...
DURST (A.), S. 49, avenue de la Défense à Puteaux.
458. — Paysage à Chanac (Lozère).
459. — Dindons dans les herbes fleuries (Saint-Vaast d'Equiqueville).
460. — Derrière la ferme (Poules et veaux) (printemps).
461. — Une rue du Bruel (Lozère).
462. — Cour de ferme (Saint-Vaast d'Equiqueville).
463. — Route de Dévallades à Chanac (Lozère).
- DUTCZJUSKA (I DE)**, 9, rue Campagne-Première (xiv^e).
464. — Lecture intéressante.
- DUVAL (J.-C.)**, 23, rue Oudinot (viii^e).
465. — Saint-Malo (les remparts).
466. — Saint-Malo (crépuscule).
- EAST (A.)**, 2, Spenser Street, Victoria Street (Londres. S. W.).
467. — Château-Gaillard.
- ELIOT (M.)**, S. 37, boulevard de Clichy (ix^e).
468. — Le goûter (portraits).
469. — Vers le rivage (paysage décoratif).
470. — Méditerranée (paysage décoratif).
471. — Le pont (Italie).
472. — Falaise bretonne.
473. — Etretat.
- ENGEL (J.)**, A. 11, rue Constance (xviii^e).
474. — Soir dans les ruines.
475. — Le château fort.
476. — Matin sur la Seine.

- ESTÉ (M^{lle} F.)**, A. 28, avenue de l'Observatoire (xiv^e).
 477. — Pins bretons (panneau décoratif).
- FAEHTE (M^{lle} A.)**, 65, boulevard Arago (xiii^e).
 478. — Portrait.
- FARASYN (E.)**, 30, rue du Moulin, Anvers.
 479. — Un naufrage.
 480. — Dans les dunes (matin).
- FAULKNER (W.-H.)**, 21, rue Bréa (vi^e).
 481. — Petit canal (Venise).
- FAURE (M.)**, 48, boulevard des Batignolles (xviii^e).
 482. — Le chaos à Auberville.
- FAVAI (G.)**, S. Maria Formosa, 6207.
 483. — « L'or de Venise » (Palais Dario).
- FELIU (M.)**, A. 27, rue Daumremont (xviii^e).
 484. — Nana.
 485. — Les rochers roses (île de Bréhat).
- FERRY J.**, A. 26, rue de la Tuilerie, à Suresnes.
 486. — Jour d'automne.
- FIRMIN-GIRARD (M.-F.)**, S. 7, boulevard de Clichy (xviii^e).
 487. — La verrerie.
 488. — Le brassage du verre (optique).
 489. — Portrait de M^{me} A. V...
 490. — Château de Gatelier (fin d'automne).
 491. — Le pont de Gatelier (automne).
 492. — Place Maubert.
- FLANAGAN (F.)**, 2, rue Bréa (vi^e).
 493. — Lever de soleil (fin d'automne).
- FLANDRIN (J.)**, S. 9, rue Campagne-Pre-mière (xiv^e).
 494. — Jeunes cavaliers d'Arcadie.
 495. — Portrait de M^{lle} A. L...
 496. — Portrait de l'artiste.
 497. — La vallée de l'Isère (octobre).
 498. — Matin de septembre à Correnç.
 499. — Un ange, hommage à Heu-del (panneau décoratif).
- FLEURY (M^{me} F.)**, A. 43, rue Victor-Masse (ix^e).
 500. — La carte postale.
 501. — Les filles du douanier.
- FLORENCE (P.-E.)**, 79, rue de Rennes (xvi^e).
 502. — Pastorale.
- FONTEYNE (J.)**, 43, rue de la Bouverie (Bruges).
 503. — Le juif dans les ronces (conte J. W. Grimm).
- FOURIÉ (A.)**, S. 30, rue Eugène-Flachat (xvii^e).
 504. — Avant le bain.
 505. — Portrait de M^{lle} A. F...
 506. — Étude.
 507. — Au soleil.
 508. — Sous bois.
- FOURNIER (M.)**, 18, passage de l'Elysée-des-Beaux-Arts (xviii^e).
 509. — Chantier par la brume.
 510. — Gelée blanche et soleil (matinée).
- FRANÇOIS-ALAUZ**, 2, passage Dantzig (xvi^e).
 511. — Porte du Zocco-Fuera (Tanger).
- FRANK (L.)**, 34, rue des Moissons, à Bruxelles, chez M. Touret, 45, rue Notre-Dame-de-Lorette (ix^e).
 512. — Jour de marché à Furnes.
- FRÉDÉRIC (L.-H.-M.)**, S. 208, chaussée d'Haecht-Scharbeck, à Bruxelles.
 513. — La barrière.
 514. — Le printemps.
- FRÉMONT (S.)**, 42, rue Raynouard (xvi^e).
 515. — Femme à sa toilette.
- FRIANT (E.)**, S. 11, boulevard de Clichy (ix^e).
 516. — La Lorraine protectrice des arts et des sciences (plafond destiné à la préfecture de Meurthe-et-Moselle).
 517. — Premières études.
 518. — L'Angelus.
 519. — Toilette rustique.
 520. — Ciel inquiet.
- FRIESCKE (F.-C.)**, A. 6, rue Victor-Considérant (xiv^e).
 521. — Femme nue.
 522. — Femme lisant à côté d'une lampe.
 523. — Femme devant une glace.
 524. — Femme en blanc.
- FRISCH (V.)**, 112, boulevard Malesherbes (xviii^e).
 525. — Etude d'animaux.

- GABRIEL (J.-J.)**, A. 7, rue Marsollier (10^e).
 526. — Vue de Tours, des coteaux de Saint-Symphorien.
 527. — Le réduit et le pont Mayon-Bayonne.
 528. — Tours, vu de la Grenadière de Balzac, coteaux Saint-Cyr.
- GAD (P.-U.)**, I. Hyskinstodde, Copenhague.
 529. — Muraille rouge.
- GAGARINE (N.)**, 43, avenue Kléber (xvi^e).
 530. — Intérieur.
- GALLAY-CHARBONNEL (M^{me} N.)**, A. 69, boulevard Saint-Michel (x^e).
 531. — La Seine (pont du Carrousel).
 532. — La Seine (vue du pont d'Austerlitz).
- GALTIER-BOISSIÈRES (M^{me} L.)**, 29, rue Vaneau (vii^e).
 533. — Après le dîner.
- GARNOT (G.-F.-S.)**, A. 11, rue Constance (xviii^e).
 534. — L'anse du Solidor, à Saint-Servan.
 535. — Soir gris sur la mer.
 536. — Bords de la Rance.
- GARRIDO (L.-R.)**, A. Etaples (Pas-de-Calais).
 537. — En conseil de famille.
 538. — Les géoliers.
 539. — Matinée d'été.
- GASKIN (A.-J.)**, Acocks's Green, Worcestershire (Angleterre), et 123, boulevard Montparnasse (xiv^e).
 540. — Killwyeh, le fils du roi.
- GASPÉRI (R.)**, 16, rue Grange-Bateillère (ix^e).
 541. — Paysage. Le soir. (Champ de sarrasin en fleurs, environs d'O-bazine (Corrèze).
- GAUTIER (M^{me} M.)**, S. 6, villa de la Réunion (xvi^e).
 542. — Nature morte.
- GÉLOSE (M^{me} J.)**, 48 bis, rue Mozart (xvi^e).
 543. — Intérieur.
- GEORGES-BERTRAND (J.)**, S. 48, avenue de Villeneuve-l'Étang, à Versailles.
 544. — Portrait de M. le baron R...
- GERLACH (L.-A.)**, 4, rue de l'Ancienne-Comédie (xv^e).
 545. — Portrait décoratif.
- GÉRARD (A.)**, 18, rue de Chabrol (x^e).
 546. — Jeune bretonne.
- GERVEX (H.)**, F. 12, rue Rousselle (xvii^e).
 547. — Etude pour le plafond de la mairie du xix^e arrondissement.
 548. — Portrait de l'auteur.
 549. — Portrait de M^{me} S...
- GIHON (C.-M.)**, 6, square du Croisic (xv^e).
 550. — Soir.
- GILLOT (E.-L.)**, S. 86, rue Notre-Dame-des-Champs (xvi^e).
 551. — Fête de nuit à Naples donnée en l'honneur de M. Emile Loubet, Président de la République Française.
 552. — La voile rouge, Venise.
 553. — La Tamise, Londres.
 554. — Bateaux charbonniers dans le port de Naples.
 555. — Florence.
 556. — La rue Dufour, Paris.
- GILSOUL (V.)**, A. 50, rue de la Vallée, à Bruxelles.
 557. — « Soir à Bruges ».
 558. — « La barque abandonnée ».
- GIRAN-MASE (L.-M.)**, Auvers-sur-Oise (Seine-et-Oise).
 559. — Femmes au bord de l'Oise.
- GIRARDOT (L.-A.)**, S. 68, rue d'Assas (vi^e).
 560. — Portrait de M. Fernand Rabier, député.
 561. — Un coin de cimetière arabe.
 562. — Sur les terrasses.
 563. — L'heure du Maghreb.
 564. — Etude.
 565. — Etude.
- GIRON (C.)**, A. Vevey (Suisse).
 566. — Portrait de famille.
- GLASEBROOK (H. de T.)**, 76, Elm Park Road Chelsea (Londres).
 567. — « Enid ».
- GLENH (W.-G.)**, A. 73, Cheyne Walk, Londres, S. W.
 568. — Portrait de M^{me} Guinness.
 569. — Maternité.
 570. — La nymphe du torrent.
- GOEPP (A.)**, 43, rue Perronet, à Neuilly-sur-Seine.
 571. — Gros temps.
- GOODSIR (M^{lle} A.-N.)**, 8, boulevard Edgar-Quinet (xiv^e).
 572. — La lettre.
 573. — Réflexions.
- GOUNOD (J.)**, A. 10, rue d'Aubigny (xvii^e).
 574. — Portrait de M^{lle} T. M...
 575. — Etude.

- GRAF** (M^{lle} I.), 46, rue Lepic (XVIII^e).
576. — Etude.
- GREUX** (G.), S. 29, rue Chanzi, à Asnières (Seine).
577. — Forêt de Marly (Etoile Saint-Michel).
- GRIVEAU** (G.), S. 15, quai d'Anjou (1^{er}).
578. — Hameau perdu en Bretagne (lever de lune).
579. — Village de Breux (automne).
580. — Panorama de Breux (temps variable).
- GRIVEAU** (L.), S. 22, rue Monsieur-le-Prince (VI^e).
581. — Le retour à la ferme.
582. — L'avenue ombragée.
583. — Halte de rouliers.
584. — Un quai (le soir).
585. — Crépuscule.
586. — Le taudis.
- GROS** (L.), S. Poissy (Seine-et-Oise).
587. — La charrette à foin.
588. — Le retour de la messe (Bretagne).
589. — Sur la digue à marée basse (Concarneau).
590. — La sieste.
591. — Cerisiers en fleurs.
- GUDDEN** (R.), A. 14, Kettenborog (Frankfort-sur-Mein).
592. — Jeune fille assise.
593. — Portrait de M^{lle} N. de B...
- GUÉRIN** (C.), A. 14, rue Boissonade (XIV^e).
594. — Allégorie.
595. — Toilette.
- GUÉRIN** (J.), S. 8, rue Francœur (XVII^e).
596. — Montmorency (paysage).
- GUÈS** (A.), 17, quai Voltaire (VII^e).
597. — La botte de paille brisée.
598. — La cour du père Prudent.
599. — La maison de la mère Taillot.
600. — La mare du Mousseau.
- GUIGNARD** (G.), S. 25, boulevard Berthier (XVII^e).
601. — Rentrée à la bergerie.
602. — Le troupeau de boufs, boulevard de la Villette.
603. — Le troupeau au crépuscule.
604. — La mare dans la lande (route de Concarneau).
605. — Ajoncs en fleurs sur la colline (Pont-Aven).
606. — Le cerf à l'eau (panneau décoratif).
- GUIGUET** (F.), S. 21, rue de Navarin (IX^e).
607. — Portrait de jeune fille.
608. — Enfant (robe rouge).
609. — Enfant (robe blanche).
610. — Enfant aux bras nus.
611. — Etude d'enfant (corset bleu).
612. — Etude d'enfant.
- GUILLAUME** (A.-A.), A. 3, rue Jean-Bart (VI^e).
613. — « Le chef-d'œuvre ».
614. — « Entr'acte ».
615. — « Un bridge ».
616. — « Eloquence ».
- GUILLOUX** (C.), 112, rue Caulaincourt (XVIII^e).
617. — Canal de l'Oureq.
- GUIRAND DE SCEVOLA** (V.-L.), A. 42, rue Fontaine (IX^e).
618. — Portrait de M^{me} la comtesse de B...
619. — Portrait de M. le comte de A...
- GUMERY** (A.), A. 13, rue Raynouard (XVI^e).
620. — Le paradis (promenoir d'en haut aux concerts Lamoureux).
621. — Marée basse.
- GUTHRIE** (J.), S. 41, Moray Place Edimbourg.
622. — Miss Jeanie Martin (portrait).
- GWOZDECKI** (G.-J. DE), 52, avenue du Maine (XIV^e).
623. — Portrait à la lumière d'une lampe.
- HAGBORG** (A.), S. 5 bis, rue Jardin (XVII^e).
624. — Doléarienne.
625. — Le vieux moulin.
- HALFORD** (C.), Lansdowne Road, Rolland Park, Londres W.
626. — Le printemps s'évanouit avec les roses.
- HALL** (C.-M.), 199, avenue Victor-Hugo (XVI^e).
627. — Vallon boisé (paysage).
- HALPERT** (S.), 83, place Saint-Jacques (XIV^e).
628. — Portrait.
- HARRISON** (A.), S. 6, rue du Val-de-Grâce (V^e).
629. — Vallée (paysage).
630. — Auréoles.

631. — Tempête.
 632. — Lune voilée.
 633. — Côte de Bretagne.
 634. — La mer.
- HARRISON (B.)**, 80, rue d'Assas (vi^e).
 635. — Saint-Georges-Majeur (Venise).
- HASSAM (C.)**, A. 27, rue West, 67, Street New York et chez Durand-Ruel, 16, rue Laffite (ix^e).
 636. — Printemps (le Central-Park, New York).
 637. — La neige à New York.
 638. — Juin.
 639. — La petite maison blanche (Nouvelle-Angleterre).
- HAUSTRATE DE LOTH (G.)**, 74, rue des Coteaux, Bruxelles.
 640. — Five o'clock.
- HAVET (H.)**, A. 22, rue Saint-Ferdinand (xvii^e).
 641. — L'entrée de l'oasis de Bou-Saada.
 642. — Lac de Lecco au coucher du soleil.
- HAWEIS (S.)**, 17, rue Campagne-Pre-mière (xiv^e).
 643. — Paysage d'or.
- HAWKINS (L.-W.)**, S. 4, rue Aumont-Thiéville (xvii^e).
 644. — Une condatine.
 645. — La vigne.
 646. — Une demeure.
 647. — Meules.
 648. — Portrait de M. Clément Carrier-Belleuse.
 649. — Portrait de M^{me} Clément Carrier-Belleuse.
- HAYWARD (A.-R.)**, 94, Sidney Street Chelsea, Londres S. W.
 650. — L'espagnole.
- HAZLEDINE (A.)**, 224, rue Verte, Bruxelles.
 651. — Jour de mars.
- HENRY (G.)**, 26, Giebe Place Chelsea, Londres S. W.
 652. — La robe marron.
- HENRY-BAUDOT (E.-L.)**, A. 19, boulevard Berthier (xvii^e).
 653. — Le taureau échappé.
 654. — Poulains au pré.
 655. — Vaches en pâture.
- HENRY-LAURENT (E.)**, 7, villa Michel-Ange, rue Bastien-Lepage, Paris (xvi^e).
 656. — Soleil d'hiver, jardin du Luxembourg (paysage).
 657. — Brumes d'automne, jardin du Luxembourg (paysage).
- HERTER (A.)**, 59, rue de Vaugirard (vi^e).
 658. — Portrait.
- HERGESHEIMER (M^{lle} E.)**, 15, rue Boissonade (xiv^e).
 659. — Paysanne hollandaise et ses enfants.
 660. — Champignons.
- HEYMANS (A.-J.)**, 224, rue Verte, Bruxelles.
 661. — Nuit lumineuse.
 662. — La vieille demeure.
- HOCHARD (G.)**, A. 181, rue de Courcelles (xvii^e).
 663. — Les musiciens (en province).
 664. — Les chantres (en province).
 665. — Les autorités (au village).
 666. — Les dévotes (au village).
- HOUBRON (F.)**, S. 32, rue de la Victoire (ix^e).
 667. — Mardi gras (Paris).
- HOUYOUX (L.-J.-J.)**, A. Rhode-Saint-Genèse, près Bruxelles.
 668. — La grenouille.
 669. — Le quai du Rosaire à Bruges.
- HOW (B.)**, A. 79, rue Notre-Dame-des-Champs (vi^e).
 670. — Consolation.
 671. — Portrait (esquisse).
- HUET (G.)**, 7 bis, avenue des Sycomores, Villa Montmorency, Paris (xvi^e).
 672. — Dunes le soir.
- IAREMITCH (S.)**, 9, rue Campagne-Pre-mière (xiv^e).
 673. — Paysage russe.
- IWILL (M.-J.)**, S. 41, quai Voltaire (vi^e).
 674. — Saint-Georges et la Salute (Venise).
 675. — Matinée grise vers S. Pietro (Venise).
 676. — Quai de Jesuati (vieilles maisons).
 677. — Lever de soleil sur la lagune (Venise).
 678. — Les jardins de la Salute (Venise).
 679. — A l'aube (Venise).

JAMIESON (A.), 21, Turloc Square, Londres S. W.

680. — Sur la Seine (Paris).

JEANNIOT (P.-G.), S. 171, avenue Victor-Hugo (xv^e).

681. — La musique (panneau décoratif faisant partie d'un ensemble de quatre panneaux : la Musique la Poésie, la Conversation et la Danse).

682. — L'ouragan.

683. — Le village.

684. — La halte.

685. — Ouled Nails.

JEFFERYS (M.), 69, rue Paul-Lauters, Bruxelles.

686. — Cour ensoleillée.

JEFFREZ (H.), 7, rue Belloni (xv^e).

687. — Clair de lune.

688. — Clair de lune.

JOHNSON (B.), 100, rue d'Assas (vi^e).

689. — Portrait.

JOHNSON (M. F.), 74, rue Notre-Dame-des-Champs (xiv^e).

690. — Femme en blanc.

JOTTRAND (L.-G.), 85, rue Paul-Lauters, Bruxelles.

691. — L'ondée (côte de Flandre).

692. — Ombre et soleil (côte de Flandre).

JOURDAIN (H.), 1. 4, Passage des Eaux, quai de Passy (xvi^e).

693. — L'orage (vallée de la Marne).

694. — L'inondation.

KARBOWSKY (A.), S. 13, rue d'Armaillé (xvii^e).

695. — Faïences et citrons (nature morte).

696. — Tulipes et fleurs de pommier (nature morte).

697. — Faïences et roses (nature morte).

698. — Fin d'automne à Chateau.

699. — Le bateau vert.

700. — Fleurs.

KAUFMAN (L.), 10, passage Doisy (xvii^e).

701. — Impression (paysage).

KAYSER (C.-E.), 33, rue Condorcet (ix^e).

702. — Le pont Neuf.

KIBBEY (M^{lle} H.), 4, rue de Chevreuse (vi^e).

703. — Nanette riante.

704. — Au jardin du Luxembourg.

KISSELEFF (A.), 7, rue Belloni (xv^e).

705. — Une jeune femme.

KOOPMAN (A.), Etaples (Pas-de-Calais).

706. — Retour des crevetiers.

707. — His sage de la voile.

708. — Cirque de village.

KOOS (V.), S. 2, passage Dantzig (xv^e).

709. — « Le Chèvre-Pied ».

710. — Paysage breton.

711. — Paysage breton.

KOUSTODIEFF (B.), Chez M. Aronson, 93, rue de Vaugirard (vi^e).

712. — Portrait de M. Warfolomeeff.

713. — Portrait du peintre Bilibine.

KOZNIÉVSKA (M^{lle} M.), 15, rue Delambre (xiv^e).

714. — Portrait de la mère de l'auteur.

KUNFY (L.), 41, rue Bayen (xvii^e).

715. — Type de mon village (jeune femme).

LABARRE DUPARCQ (L.-C. DE), 11, rue Joffroy (xvii^e).

716. — Le Birlo, Ile de Bréhat (Côtes-du-Nord).

LABROUCHE (P.), 29, avenue Henri-Martin (xvi^e).

717. — La grille rouge (automne).

LAFERRIÈRE (R.), Bainville-aux-Miroirs, par Bayon (Meurthe-et-Moselle).

718. — Soir après l'orage.

LA GANDARA (A. DE), S. 22, rue Monsieur-le-Prince (vi^e).

719. — Portrait de M^{me} G...

720. — Portrait de M^{lle} Polaire.

721. — Le Luxembourg.

722. — Le Luxembourg.

LAGARDE (P.), S. 5, rue Pelouze (viii^e).

723. — Soir de guerre.

LA HAYE (A.), S. 12, boulevard Amiral-Courbet, Nîmes.

724. — Portrait d'enfant.

725. — Les bains romains à Nîmes.

726. — Près de la source à Nîmes.

LAJALLET (M^{me} H. DE), 57, boulevard Pereire.

727. — Fleurs.

LAMBERT (F.), 3, cour de Rohan, rue du Jardinot (vi^e).

728. — Le pont Marie.

- LAMBERT (G.)**, 93, rue de Courcelles (xvii^e).
729. — Petit port de pêche.
- LAMBERT (G.-W.)**, Roseette Studios Chelsea, Londres.
730. — Portrait de gentleman.
731. — Les trois Kimonos.
- LANCEROTTO (E.)**, San Trovaso Ognisanti, 1164, Venise.
732. — A la Villa.
- LA NÉZIÈRE (J. DE)**, A. 6, rue Aumont-Thiéville (xvii^e).
733. — Marché annamite.
- LANG (E.-A.)**, 13, Edwardes Square, Londres W.
734. — Saint-Malo.
- LA PERCHE-BOYER (H. DE)**, A. 169, boulevard Malesherbes (xvii^e).
735. — Orage sur la vallée de l'Arve.
736. — Aurore brumeuse.
- LA ROCHEFOUCAULD (H. DE)**, A. 157, rue du Faubourg-Saint-Honoré (viii^e).
737. — Matin d'été (panneau décoratif peint à la cire).
738. — L'hiver.
- LARRUE (G.)**, A. 11, rue Jacques-Boyaucou, à Versailles.
739. — Seule.
740. — L'escalier de la Reine à Versailles.
741. — Le Sphinx de J. Sarrazin qui est la plus ancienne sculpture de Versailles.
- LATENAY (G. DE)**, S. 147, avenue de Villiers (xvii^e).
742. — Calme d'été.
743. — Solitude (Artois).
744. — Escaut.
- LA TOUCHE (G.)**, S. 31, rue Dailly, à Saint-Cloud (Seine-et-Oise).
745. — L'alerte.
746. — Partie champêtre.
747. — Le charme.
748. — La petite marquise.
749. — La bourrasque.
750. — L'heure dorée.
- LAURENS (P.-A.)**, A. 17, avenue de Tourville.
751. — La source.
- LAUVRAY (A.)**, 2, rue de Berne (vii^e).
752. — Effet de neige.
- LAVERY (J.)**, S. Cromwell-Place, Londres, S. W.
753. — Polymnia.
754. — Miss Welsh.
755. — Comte de Donoughmore.
- LA VILLÉON (E. DE)**, A. 94, rue du Bac (vii^e).
756. — Le ruisseau, Vallée de Sainte-Croix (Jura).
757. Le glacier. Environs de Chamonix.
758. — Paysage nivernais.
- LEBASQUE (H.)**, S. 18, quai Bizeau, à Pomponne, par Lagny (S.-et-M.).
759. — Le baiser.
760. — Laveuses.
761. — Débardeurs.
762. — Portrait.
763. — Petite fille au bord de l'eau.
764. — Promenade sur le quai à Pomponne.
- LE CAMUS (L.)**, S. D. 18, rue de l'Abreuvoir (xviii^e).
765. — Vue du pont du Gard.
766. — Vue du pont du Gard.
767. — Le Gardon.
768. — Forêt de Hohwald (Vosges).
- LECHAT (A.-E.)**, A. 51, rue Scheffer (xvi^e).
769. — Dans le Pas-de-Calais. Un matin (paysage).
770. — Dans le Pas-de-Calais. Une après-midi (paysage).
- LEE-ROBBINS (M^{me} L.)**, A. Chez M. Cagnard, 17, rue Bréa.
771. — Portrait.
772. — Femme nue.
773. — Au bord de l'eau.
- LE FOURNIS (J.)**, A. 58, rue Mirabeau, à Angers.
774. — Rochers de Saint-Guénolé.
775. — Jetée de Beg-Meil.
776. — Rivière du Pont-Aven.
- LE GOUT GÉRARD (F.-M.-E.)**, S. 93, rue Ampère (xvii^e).
777. — Débarquement de thon à marée basse.
778. — Le bac Concarneau.
779. — Le phare (lever de lune).
780. — Les tricoteuses (soir).
781. — Le port de Concarneau.
782. — A Tunis le matin.
- LEGRAND (L.)**, S. 51, rue Le Peletier (ix^e).
783. — Soleil d'automne.
- LE MAINS (G.)**, A. Saint-Cloud, 11, rue du Calvaire.
784. — La chute du jour.

785. — La route sur la lande.
 786. — Dans la ville basse.
- LEMAIRE (M^{me} M.)**, S. 31, rue de Monceau (vii^e).
 787. — Conversation.
 788. — Les brodeuses.
 789. — La femme au chien.
- LE PAN DE LIGNY (J.)**, A. 17, rue Raffet (xvi^e).
 790. — Noce bretonne à Kerglas (Morbihan).
 791. — Vue sur le bord de l'Erdre (Loire-Inférieure).
 792. — Village de la Chambre (Loire-Inférieure).
- LE PETIT (A.-M.)**, 37, rue Lamarek (xviii^e).
 793. — La « Sommière ».
- LÉPINE (J.)**, A. 203, boul. Raspail (xiv^e).
 794. — Le pont Neuf.
 795. — Pyrénées.
- LE RICHE (H.)**, A. 198, rue de Courcelles (xviii^e).
 796. — L'Orient s'embrase, peinture décorative.
 797. — Portrait de M. G. T. . .
- LEROLLE (H.)**, S. 20, av. Duquesne (vii^e).
 798. — Panneau décoratif pour une salle blanche.
 799. — Portrait.
 800. — Pommes.
- LEROY-SAINTE-AUBERT (G.)**, A. 55, rue du Cherche-Midi (vi^e).
 801. — Une ferme à Berneval.
 802. — Lever de lune.
- LESAGE**, 22, rue Lamoricière, à Nantes.
 803. — Intérieur de cave.
- LE SIDANER (H.-E.)**, S. 1, rue Barye (xviii^e), et Gerberoy, par Songeons (Oise).
 804. — La rue au crépuscule.
 805. — Trianon.
 806. — Le portrait.
 807. — Le pont.
 808. — L'église.
 809. — Le perron.
- LESREL (A.-A.)**, A. 85, rue Ampère (xvii^e).
 810. — Propos de chasseurs.
 811. — La répétition.
- LEVER (H.)**, Saint-Yves-Cornwall (Angleterre).
 812. — « Briezy Way », Saint-Yves-Harbor.
813. — Réflexions Phillack.
- LEWISOHN (R.)**, A. 7, rue Duperré (ix^e).
 814. — Le moissonneur.
 815. — Jeune Italien (nu).
 816. — Matin d'été (bords de l'Oise).
 817. — Brumes d'automne.
- LHERMITTE (L.-A.)**, S. 15, rue Pierregazier, avenue de Clichy (xviii^e).
 818. — Chez les humbles.
 819. — Repos en moisson.
 820. — La soif.
- LIBAUDIÈRE (C.-M.)**, 31, avenue des Ecoles, à Vitry-sur-Seine.
 821. — La place du Petit-Vitry en automne.
- LIGNIER (J.)**, A. 11, square de Messine (viii^e).
 822. — Portrait de M^{me} Albert Lynch.
 823. — Portrait de M^{lle} M. R. . .
- LISBETH-DELVOLVÉ-CARRIÈRE**, A. 48, rue des Bernardins (ix^e).
 824. — Les Tuileries (paysage).
 825. — Les chrysanthèmes (paysage).
 826. — Coings.
 827. — Roses.
- LUISSAC (P.)**, 60, boulevard de Clichy (xviii^e).
 828. — Coin de jardin en plein soleil.
- LJUNGMAN (R.-K.-G.)**, 7, rue Belloni (xv^e).
 829. — Matin d'été.
- LOBRE (M.)**, S. 2, rue de la Paroisse, Versailles (Seine-et-Oise).
 830. — Le vitrail bleu (cathédrale de Chartres).
 831. — La tour du chœur (cathédrale de Chartres).
 832. — Le salon d'Hercule (château de Versailles).
 833. — Petit salon bleu et or (château de Versailles).
 834. — La façade du château de Versailles.
- LOTTIN (F.)**, A. 104, rue de la Tour (xvi^e).
 835. — Portrait d'homme.
 836. — Désert.
 837. — Niel.
 838. — Fleurs bleues.
- LOUP (E.)**, A. 25, rue Vaneau (vii^e).
 839. — Tête d'étude.
 840. — Convalescente.
 841. — Lecture.

- MACDONALD** (M^{lle} B.), 34, Thurloe Square, Londres S. W.
842. — Portrait de lady Alix Equer-
ton.
- MAC EVOY** (M.). Lower Bourton, Shriven-
ham Berks (Angleterre).
843. — « Evening Sunlight ».
- MACKENZIE** (J.-G.), 147, boulevard Mont-
parnasse (v^{ie}).
844. — Après l'orage.
- MAC MONNIES** (M^{me} M.-L.), A. Giverny,
par Vernon (Eure).
845. — Le mannequin (intérieur
d'atelier).
846. — En veillant la marmite.
- MACPHERSON** (M.-C.), 5, villa Michel-
Ange, rue Bastien-Lepage (xv^{ie}).
847. — Un coin de parc (villa d'Esté).
- MAC-PHERSON** (M^{lle} M.), Chez M. Lefè-
vre-Foinet, 2, rue Bréa (v^{ie}).
848. — Nature morte (oignons).
- MADÉLINE** (P.), 17, quai Voltaire (v^{ie}).
849. — Automne.
850. — Solitude.
- MAHUDEZ** (M^{me} J.), 11, rue d'Ulm (v^e), et
32, rue de Balzac, à Villeneuve-
Saint-Georges (Seine-et-Oise).
851. — Le père Hantz.
- MANGEANT** (P.-E.), S. A. 102 *bis*, avenue
de Paris, à Versailles.
852. — L'âge d'or.
853. — Le métropolitain (viaduc de
Passy, en construction, novem-
bre 1904).
- MANGIN** (M.), A. 102, rue Erlanger (xv^{ie}).
854. — Étude.
- MARCEL-BÉRONNEAU** (P.), 49, boule-
vard du Montparnasse (v^{ie}).
855. — Tristesse (porche d'église).
856. — Douleoureuse station.
- MARCETTE** (A.), A. 193, rue de la Loi,
Bruxelles, et Nieuport-Digue, 23.
857. — L'arrivée du bateau-vapeur
« Zélande ».
- MARZOCEHI** (N.), 419, rue de la Tour
(xv^{ie}).
858. — Combat de sirènes (peinture
à fresque).
- MASRIERA** (L.), 72, rue Bailen, à Barce-
lone.
859. — « Mœurs de Gitanos ».
- MATHEY** (P.), S. 459, rue de Rome (xv^{ie}).
860. — Portrait de M. R...
861. — Portrait de M^{lle} M. M...
- MAURER** A.-H.), A. 9, rue Falguière (xv^e).
862. — Gabrielle.
863. — Jeanne.
864. — Au jardin.
865. — Au café.
- MAYOR** (F.), Chez MM. Chaîne et Simon-
son, 19, rue Canmartin (ix^e).
866. — A Tanger.
- MEIXMORON** (C. DE), A. 19, rue de Stras-
bourg, Nancy.
867. — Soir à Diénay (Côte-d'Or).
868. — Automne à Diénay (Côte-
d'Or).
869. — Dans le parc de Luxeuil.
- MELCHERS** (G.), S. 28, rue Vernier (xv^{ie}).
870. — Brabançonne.
- MÉLOIZES** (H. DES), 18, rue Jacques-Cœur,
Bourges.
871. — La vallée de Prades, à Châ-
telguyon.
- MÉNARD** (E.-R.), S. 7, place du Panthéon
(v^e).
872. — Nus au crépuscule.
873. — Coucher de soleil (côte de
Corse).
874. — Chaîne du mont Blanc.
875. — Temps calme.
- MÉRET** (E.-L.), 9, rue Chaptal (ix^e).
876. — Notre-Dame (le dégel).
- MESDAG** (H.-W.), S. La Haye (Hollande).
877. — Le matin (brouillard).
878. — Crépuscule.
- MESLÉ** (J.-P.), S. Champigny, par la
Ferté-sous-Jouarre (Seine-et-Marne).
879. — La grève de Kerdaniel.
880. — Vieilles maisons à Sainte-
Aulde.
881. — Matin d'automne.
882. — Paysage de novembre.
883. — Lever de lune sur la Marne.
884. — Lever de lune sur le village.
- METCHNIKOFF** (O.), 18, rue Dutot (xv^e).
885. — Jardin en automne.
- MEUNIÉ** (P.-H.), 16, rue Chazelles (xv^{ie}).
886. — La sablière.
- MIGNON** (L.), A. 51, rue du Cardinal-Le-
moine, Paris (v^e).
887. — Portrait de M. René M...
888. — Portrait de M. L. P...
- MILCENDEAU** (C.-H.), S. 151 *bis*, rue de
Grenelle, cite Négrier (v^{ie}), et au
Bois-Durand, Soullans (Vendée).
889. — Le fendeur de bois.

890. — Scène familiale.
891. — Repas de paysans (Intérieur maraîchin).
892. — Pochade rapide au clair de lune.
- MILNER KITE (J.)**, 17, rue Campagne-Première (xix^e).
893. — « Les deux glaces ».
- MINARTZ (T.)**, 1. 37, rue Fontaine (ix^e).
894. — Mardi gras.
895. — La promenade des Champs-Élysées.
896. — Bacchante.
- MOISSET (M^{me} M.)**, 1. 59, rue de Prony (xvii^e).
897. — Livres (nature morte).
898. — Nature morte.
- MOLINARD (P.)**, 147, avenue de Villiers (xviii^e).
899. — Vue de ma fenêtre (paysage).
- MOLLIET (M^{me} G.)**, 1. 119, avenue de Clichy (xvii^e).
900. — Un bont de causette.
901. — En prairie.
- MONCOURT (A. DE)**, 1. 15, rue Duphot (1^{er}).
902. — La roulotte.
903. — Automne (Flandre).
904. — Le couvent (Flandre).
905. — La place Verte (Ponthien).
- MONOD (L.-H.)**, 1. 2, rue Fortuny (xviii^e).
906. — Flava Lycorias.
907. — La grotte.
- MONTENARD (F.)**, F. 7, rue Ampère (xviii^e).
908. — La cueillette des olives (panneau décoratif destiné à l'hôtel des agriculteurs de France).
909. — Arrivage d'oranges (Marseille).
910. — Sur la grève (rade de Beau-lieu).
911. — Entrée du vieux port (Marseille).
912. — La foulaison (Provence).
913. — Coups de vent de mistral (Provence).
- MONTZAIGLE (E.)**, 1. 22, rue de la Condamine (xviii^e).
914. — Portraits de M. et M^{me} D...
- MOREAU-NÉLATON (E.)**, S. 73 bis, fau-bourg Saint-Honoré (xviii^e).
915. — Le bouquet.
916. — La lecture.
917. — Le lever.
918. — Église de campagne.
919. — Printemps.
920. — Hiver.
- MORISSET (H.-F.)**, S. 15, rue Lemer cier (xviii^e).
921. — Le modèle.
922. — A Trouville ; la plage.
923. — Souvenir d'un bal (pochade).
924. — Le chameau.
925. — Étude de nu.
926. — Étude de nu.
- MORRICE (J.-W.)**, S. 43, quai des Grands-Augustins (vi^e).
927. — Course de laureaux à Mar-seille.
928. — Le quai des Grands-Augus-tins (neige).
929. — L'Église S. Pietro di Cas-tello (Venise).
930. — Au bord de la mer (Saint-Malo).
931. — Le cirque.
932. — La place Valhubert (Paris).
- MOTTA (D.)**, 29, avenue de la Grande-Ar-mée (xvi^e).
933. — Christ et la tempête.
- MOUILLÉ (A.)**, S. 21, rue de Constantino-ple (viii^e).
934. — La route de Saint-Riquier à Ingouville-sur-Mer.
935. — La route de Néville à Ingou-ville-sur-Mer.
936. — La plaine de Veneux, près Moret.
937. — Les bords du Loing à Moret (fin de journée d'octobre).
938. — Le bois des habitants à Mo-ret (effet d'automne).
939. — L'automne sur le coteau de Saint-Nicaise à Moret.
- MOUSSATOF**, 25, boulevard Montparnasse (vi^e).
940. — Au bassin.
- MOUTON (G.-L.)**, 113, rue Legendre (xvii^e).
941. — Henry et Philippe ; portraits.
- MOUTTE (A.)**, S. Ecole des Beaux-Arts, à Marseille.
942. — « La Martine » (femme des environs d'Avignon).
- MUENIER (J.-A.)**, S. 147, avenue de Vil-liers (xviii^e).
943. — Retour de l'Enfant prodigue.
944. — Le salon vert.

945. — La route de Coulvon (décembre).
946. — En province, l'hiver.
947. — La fontaine de Saint-Ursanne.
948. — Crépuscule.
- MULLER (A.). 26, rue Merlin-de-Thionville (Suresnes).
949. — Le colin-maillard.
950. — Automne.
- MUTERMIL CHOWA (M^{me} M.). A. 63, boulevard Arago (xiii^e).
951. — Portrait de M^{lle} J. F...
952. — Portrait d'un spirite.
953. — Fleurs de deuil.
- MYRTON-MICHALSKI (S.-V.). A. 30, avenue Malakoff, Villa Nouvelle (xvi^e).
954. — Le capitaine Cl de la B...
955. — Dame en noir (portrait).
- NEAVE (D.). Carlyle Studios, 296, Kings Road Chelsea, Londres.
956. — Un jardin sur la Tamise.
- NEVEN DU MONT (A.). 1, Cromwell-Houses, S. W.
957. — « Babsy ».
958. — « Le Pierrot ».
- NORSELIUS (E.-P.). 15, rue Bourgeois.
959. — Les derniers rayons.
- NOURSE (M^{lle} E.). S. 80, rue d'Assas (vi^e).
960. — Les jours heureux.
961. — Intérieur suisse (Champéry).
962. — Vieille cuisine de la montagne.
963. — Dans le haut pâturage en Suisse.
964. — Jardin du Luxembourg.
- OLEFFE (A.). Nieuportville (Belgique).
965. — Portrait de ma mère.
- OSBERT (A.). A. 7, rue Alain-Chartier (xv^e).
966. — La brume sur la mer.
967. — Silence d'automne.
968. — Dans le silence.
- OSTERLIND. A. 21, boulevard du Château, à Neuilly-sur-Seine.
969. — La forge.
- PAILLARD (H.). S. 13, rue Duperré (ix^e).
970. — Quai de Rive-Neuve (Marseille).
971. — Le souk des forgerons (Tunis).
972. — Coin de port, Saint-Tropez (Var).
973. — Le souk des cordonniers (Tunis).
- PAILLET (F.). A. 6, boulevard de Clichy (xviii^e).
974. — Portrait de M^{lle} F. P...
- PAVIOT (L.-G.). 63, rue Caulaincourt (xviii^e).
975. — Baigneuse.
- PELECIER (M.-C.). A. 44, rue Vandamme (xiv^e).
976. — Intérieur pauvre
977. — La soupe.
978. — Avant la messe
- } Scène de la vie en Bretagne.
- PERRET (A.). A. 20, cité Malesherbes (ix^e).
979. — Paysannes aux champs.
980. — Brûleuses d'herbes.
981. — Paysanne de Chailly.
- PERRICHON (J.-L.). A. P. et G. 40, rue Dutot (xv^e).
982. — Fruits et vases.
- PICARD (G.). S. 14, rue Hégésippe-Moreau (xviii^e).
983. — Portrait de L. R. S.
984. — Etude.
- PICARD (L.). S. 44, avenue Frochet et 26, rue Victor-Massé (ix^e).
985. — Portrait de M. Louis Picard.
986. — Le souper au bord de la mer.
987. — Baigneuses.
988. — Au théâtre.
989. — Au théâtre (femme vue de dos).
990. — Jeune fille nue.
- PICQUEFEU (R.-F.). A. 11 bis, rue de l'Ouest, Neuilly-sur-Seine.
991. — L'heure du casse-croûte dans un hospice de vieillards.
992. — Vieux pont sur la Rance, à Dinan.
993. — La rue de l'Apport, à Dinan.
- PIERRETTO-BIANCO (B.). 946, San Trovaso, Venise.
994. — Dentelliers de Burano.
- PIET (F.). A. 38, rue Rochechouart (ix^e).
995. — Grand marché, Hennebont (Bretagne).
996. — Au square d'Anvers (Paris).
997. — Marché aux légumes (Vannes).

998. — Marché à la vaisselle (Pont-l'Abbé).
- PINCHON (J.-P.)**. *A.* 6, rue Aumont-Thiéville (xviii^e).
999. — L'embarquement.
- POINT (A.)**. *A.* Marlotte (Seine-et-Marne).
1000. — Une muse (peinture à la cire).
- POWERS (M^{lle} M.)**. 4, rue Chevreuse (xix^e).
1001. — Valence !
1002. — Le bouquet.
- POZIER (J.)**. Eragny, par Gisors (Eure).
1003. — Le port de pierres. Moulin du Plessis, Pont-Aven.
- PRINS (P.)**. *A.* 35, rue Rousselet (vii^e).
1004. — Gâve de Pau, soleil couché (Hiver).
1005. — Vieux moulin. Saint-Chéron. (Temps d'orage).
1006. — Cabaret à Montmartre, neige (soir).
- PROUVÉ (V.)**. *S.* 7, ruelle de Nabécor, à Nancy.
1007. — Joie de vivre (panneau décoratif).
- PRUNIER (G.)**. *S.* 24, rue Dombasle (xv^e).
1008. — La Seine à Javel (Bruine).
1009. — Neige aux fortifications.
1010. — Sablière à Grenelle.
1011. — Viaduc d'Auteuil (crépuscule).
1012. — Issy-les-Moulineaux.
1013. — Aux fortifs.
- RACHOU (H.)**. Musée de Toulouse).
1014. — Portrait de femme.
- RAFFAELLI (J.-F.)**. *S.* 202, rue de Courcelles (xvii^e).
1015. — La mare aux canards (paysages de France).
1016. — Le jour du marché (Paysages de France).
1017. — La route abandonnée (Paysages de France).
1018. — Effet de soir (Paysages de France).
1019. — Le village sur la colline (Paysages de France).
1020. — La petite rivière (Paysages de France).
- RAMCE (J.-L.)**. *A.* Onézy (Cavados).
1021. — Retour du troupeau.
1022. — Sous les arbres.
1023. — Dans la plaine.
- REITRAC (J.)**. 13, rue Vignon (viii^e).
1024. — Loen vand, près de Nordfjord (Norvège).
- RENAUDOT (P.)**. 1, rue Cassini (xiv^e).
1025. — Dans l'atelier.
- RENOUX (E.)**. 30, rue Saint-Didier (xvi^e).
1026. — Sur le coteau.
- RICHIR (H.)**. *A.* 164, rue de la Consolation, Bruxelles (Belgique).
1027. — Portrait de M^{me} J. S...
1028. — Après le bain.
- RIPPL-RONAI (F.-J.)**. *S. D.* et *A. P.* Kaposvar (Somogy) fő-utca, 58 a.
1029. — L'arbre de Noël.
- RIXENS (A.)**. *F.* rue Boccador (viii^e).
1030. — Portrait de M. le Chanoine O. D...
1031. — Portrait de M. le comte de G...
1032. — Bords de l'Ourse (Pyrénées).
1033. — Jeune fille faisant un bouquet.
1034. — Philosophe.
- ROBERT (P.)**. *A.* 64, rue Larochehoucauld (ix^e).
1035. — Portrait de M^{me} Cl. D...
- ROBERTSON (A.)**. 49, boulevard Montparnasse (vi^e).
1036. — Mme K...
1037. — Musicienne.
- RÖDERSTEIN (O.-W.)**. *A.* 108, boulevard Montparnasse (xiv^e).
1038. — La sœur de charité.
1039. — Portrait de l'auteur.
1040. — L'enfant aux violettes.
1041. — Zinnias.
- ROGER (G.)**. *S.* 31, boulevard Berthier (xvii^e).
1042. — Petites filles hollandaises.
1043. — Effet de neige (Hollande).
1044. — Bateau en réparation (Amsterdam).
1045. — Le port d'Edam (Hollande).
1046. — Le canal (Hollande).
1047. — Paysage (Hollande).

- ROLL (A.-P.).** F. 41, rue Alphonse-de-Neuville (xv^e).
1048. — Joies de la vie (art. mouvement, travail, lumière).
1049. — Jeunesse en rose.
- RONDEL (H.).** S. 43, rue du Rocher (viii^e).
1050. — Portrait de M. Jean Béraud.
1051. — Portrait de M. de C...
1052. — Portrait de M. de B...
1053. — Etude.
1054. — Etude.
1055. — Etude.
- ROSEN (E.-T.).** 12 bis, rue Pergolèse (xv^e).
1056. — Une fleur.
1057. — Songeuse.
- ROSSET-GRANGER (E.).** S. 43, avenue de Villiers (xv^e).
1058. — Portrait de M^{me} ***.
1059. — Pizzicato.
1060. — Femme à sa toilette.
1061. — La convalescente.
1062. — Portrait de M. M. B...
- ROTH (C.).** A. 19, avenue Gourgaud (xv^e).
1063. — Portrait de M^{me} P...
1064. — Portrait de M^{me} S...
- ROTHENSTEIN (A.).** 18, Fitzroy Saint-Fitzroy, square W.
1065. — Le lit.
- ROUSSEAU (J.-J.).** S. 2, rue Aumont-Thiéville (xv^e).
1066. — L'herbage au matin.
1067. — Dans le pré.
1068. — Au bord de la mare.
1069. — Cour de ferme.
1070. — Falaises.
1071. — Le sentier des douaniers.
- RUSINOL (S.).** A. 2, Plaza de Cataluna, Barcelone.
1072. — La mare verte.
1073. — Jardin d'automne.
1074. — Les lauriers roses.
1075. — Jardin romanesque.
- RUSSELL (W.-W.).** 23, Ashburnham Mansions Chelsea, Londres.
1076. — Femme en marron.
- RUTY (P.-M.).** 70 bis, rue Notre-Dame-des-Champs (vi^e).
1077. — Portrait de mon père.
1078. — La Cascatelle.
- SAGLIO (E.).** A. 85, rue de Sèvres (vi^e).
1079. — Le divan.
1080. — Le fauteuil rose.
1081. — Dame en noir.
- SAIN (E.).** S. 80, rue Taitbout (ix^e).
1082. — Portrait de M^{lle} Renée du Minil, sociétaire de la Comédie-Française.
1083. — Les fillettes de l'ouvrier.
1084. — Olga et sa poupée.
1085. — Portrait du colonel de M...
1086. — Portrait de M. H. D...
1087. — Jeune fille au miroir.
- SAIN DE HEERS (E.).** 52, rue de La Rochefoucauld (ix^e).
1088. — Au bourg d'Ault (Somme).
- SAINVILLE (E.).** 12, rue de Berlin (ix^e).
1089. — « En visite ». Portrait de M^{lle} G. D...
- SALA (J.).** A. 23, rue des Martyrs (ix^e).
1090. — Portrait d'Odette et Jacques.
1091. — Portrait du Dr Reich.
- SANCHEZ-PERRIER (E.).** A. Chez MM. Chaîne et Simonson, 19, rue Caumartin (ix^e).
1092. — Crépuscule.
1093. — Ruisseau aux environs de Séville.
- SANDS (M^{lle} E.).** 14, rue Picot (xv^e).
1094. — Femme au lit (intérieur).
- SANTA-MARIA (A. DE).** 16, rue Pierre-Charron (xvi^e).
1095. — Portrait de M^{me} S. M...
1096. — La toilette de bébé.
- SARGENT (J.-S.).** S. 31, Tite Street Chelsea, Londres.
1097. — Portrait de M^{me} la duchesse de S...
- SCHARF (V.).** A. 5, rue Clément-Marot (viii^e).
1098. — Portrait de Dr G...
1099. — Petite Hollandaise tricotant.
- SCHIDECKER (F.).** S. O. 32, rue du Sentier (ii^e).
1100. — Lavoir vannetais.
1101. — Donélan.
- SCHLICHTING (M.).** Magdeburgerstr, 6, (Berlin). W.
1102. — Au théâtre Métropol, à Berlin.

SCHNEGG (G.), S. 40, rue Dutot (xv^e).

1103. — Le déjeuner (scène d'intérieur).

1104. — Le repos (scène d'intérieur).

1105. — Dans l'atelier (portrait de M. S...).

1106. — La route de la Benange près Bordeaux (après-midi de septembre).

1107. — Après-midi d'octobre, à Cenon, près Bordeaux.

1108. — Maisons à Cenon, près Bordeaux (après-midi d'août).

SCHOUTTETEN (L.), 7, rue Benvignat, à Lille.

1109. — Souvenirs de Venise (temps gris).

SCHULLER (J.-C.), A. 54, avenue Thiers, le Raincy (Seine-et-Oise).

1110. — Pavots.

1111. — Basse-cour.

SIBYL MENGENS (H.), 17, rue Campagne-Première (xiv^e).

1112. — La tache rose.

SIMAS E.), A. 15, rue Hégésippe-Moreau (xviii^e).

1113. — Le soir (vieux Cabourg).

1114. — La divette (vieux Cabourg).

SIMON (L.), S. 147, boulevard Montparnasse, (vi^e).

1115. — Soirée dans un atelier.

SIMONIDY (M.), 177, boulevard Pèreire (xvii^e).

1116. — Portrait de M^{lle} de B...

1117. — Après l'orage (paysage).

SINGER (W.), 1, rue Cortambert (xvi^e).

1118. — Intérieur.

SMEERS (F.), A. 39, avenue Jeanne-Ixelles, Bruxelles.

1119. — La mère.

SMITH (A.), S. 78 bis, rue Dulong (xvii^e).

1120. — La moisson.

1121. — Rivière sous bois.

1122. — Venise (coin de Rio).

1123. — Halte de bohémiens.

1124. — Soirée d'octobre.

1125. — L'automne sous bois.

SMITS (J.), A. Agterbosch Moll (Belgique).

1126. — Portrait de femme.

1127. — Paysage.

SONNIER (L.), A. La Ferté-sous-Jouarre (Seine-et-Marne).

1128. — Golfe d'Ajaccio.

1129. — La maison des Napolitains, Ajaccio.

1130. — Ponte Lecchia.

SOUILLET G.-F.), A. 15, rue des Ursulines (v^e).

1131. — Eclaircie dans la brume.

1132. — Soir d'automne sur la plage.

1133. — Quai Henri-IV (matinée de printemps).

STARKE (E.-K.), Fernath, près Bruxelles.

1134. — La vertu protégée.

1135. — Le peintre.

STENGELIN (A.), A. Chez MM. Chaîne et Simonson, 19, rue Caumartin (ix^e).

1136. — Coup de soleil sur la mer.

1137. — Vaches hollandaises.

STERNBERG-DAVIDS (N.), 33, rue Bayen (xviii^e).

1138. — L'enfant à la poupée.

STERNE (M.), 6, rue Vercingétorix (xiv^e).

1139. — Entrée de ballet.

1140. — Sur la piazza, Anzio (Italie).

STETTEN (G.-V.), 73, boulevard Bineau, à Neuilly-sur-Seine.

1141. — La fleuriste.

STETTLER M.), 90, rue d'Assas (xi^e).

1142. — La petite danseuse.

STÉVENS (L.), A. 57 bis, boulevard Rochechouart (ix^e).

1143. — Portrait du D^r Toupet.

1144. — Portrait de Jean et Pierre Tore.

STEWART (J.-L.), S. 36, rue Copernic (xvii^e).

1145. — Rédemption.

STUDD (A.-H.), rue Bara (vi^e).

1146. — La petite cour.

SUDDA (DELLA) (E.), 83, avenue Victor-Hugo (xvi^e).

1147. — Le pavillon de Diane (Ile de France).

1148. — Les espaliers de Rantigny (Ile-de-France).

SURÉDA (A.), 62, rue de Rome (viii^e).

1149. — Les chiffonniers.

- SWYNNERTON (M^{me} A.-L.). Chez M^{me} Hunter, 30, Old Burlington Street, Londres W.
1150. — Mater triumphalis.
- SZIKSZAY (F. DE). Château Elemer, Orsay, (Seine-et-Oise).
1151. — Laveuses (Bretagne, Tré-boul).
- THAULOW (F.), S. 21, boulevard Berthier (xvii^e).
1152. — L'entrée du château royal à Copenhague.
1153. — La neige en Normandie.
1154. — Nuit en Corrèze.
- THOMAS H.), 54, rue du Gouvernement-Provisoire, à Bruxelles.
1155. — Vénus.....?
- THOMASON (F.-Q.), 15, rue Boissonade (xiv^e).
1156. — Intérieur.
- THYSCBAERT (E.). Anderlestr, Bruxelles, et 7, rue de Bondy.
1157. — Travailleur de port.
- TIETGENS (H.). Aux soins de M. Edwin Scott, 17, rue Boissonade (xiv^e).
1158. — L'été.
- TOFANO (E.), A. Avenue du Bois-de-Boulogne, 50 (xvi^e).
1159. — Souvenir d'un hiver à Cannes.
- TOURNÈS (E.), S. 114, rue de Vaugirard (vi^e).
1160. — La femme aux miroirs.
1161. — Nature morte.
1162. — Nature morte.
1163. — Au lever.
1164. — Malade.
1165. — Portrait.
- TRÉMERIE (C.). 50, boulevard Saint-Liévin, Gand.
1166. — Les bords de la Lys en Flandre (derniers rayons).
- TRUCHET (A.), A. 4, rue Caroline (xvii^e).
1167. — Femmes dans un bar.
1168. — Café chantant en province.
1169. — Montmartroise.
- ULLMAN (E.-P.), A. 108, boulevard Montparnasse (xiv^e).
1170. — Portrait de M^{me} U...
1171. — Portrait de M^{me} Fister.
1172. — Portrait de mon ami Pat.
- VAES (W.), A. 26, rue du Fagot, à Anvers.
1173. — L'oiseleur.
1174. — Vieilles maisons flamandes.
- VALLE (E.). Chez M. Blanchet, 38, rue Bonaparte (vi^e).
1175. — Le goûter (Asturies).
- VALLÉE (L.), 126, rue d'Assas (vi^e).
- 1175 bis. — Les ouvrières.
- VAN CAUVELAERT (E.-J.), A. Rue du Fort, 19, à Gand (Belgique).
1176. — L'intrus.
- VAN DER WEYDEN (H.), A Montreuil-sur-Mer.
1177. — Blé en moyettes, près Montreuil-sur-Mer.
1178. — Berger ramenant son troupeau (remparts de Montreuil-sur-Mer).
- VAN-HOVE (E.), 31, rue Ledeganck, Gand.
1179. — Un franc maître.
1180. — Un savant.
- VAN MELLE (H.), 7, rue Van Acken, Gand (Belgique).
1181. — Maison de pêcheur (paysage) à la Panne.
- VAYSSE (L.), A. 26, rue de Staël (xv^e).
1182. — Lever de lune à Savières.
- VEBER (J.), S. 149, boulevard Pereire (xvii^e).
1183. — Les contes de fées (fragment de décoration).
1184. — Casino de frontière.
1185. — Le pesage.
1186. — Le voyage en automobile.
1187. — Fermentation.
- VERNE (H. DU), 9, rue d'Odessa (xiv^e).
1188. — Dans le port (Venise).
- VERSTRAETE (T.), S. 42, rue de la Loi, Bruxelles.
1189. — Verger en Zélande.
- VERSTRAETEN (E.-P.), Waasmunster (Flandre Orientale), Belgique.
1190. — La caravane (soir de neige).
- VIALA (E.), A. G. 24, rue Poncelet (xvii^e).
1191. — Choses qui s'en vont (paysage).

1192. — Solitude (paysage).
- VIDAL (E.-V.)**, S. 235, faubourg Saint-Honoré (viii^e).
1193. — Une petite sauvage.
1194. — Paysage de Cannes (Alpes-Maritimes).
- VIGNET (H.)**, Rue de Bretonvilliers (v^e).
1195. — Quai de l'Hôtel-de-Ville (après-midi d'hiver).
- VILLEDIEU (M^{lle} M.)**, A. 41, rue Madame (vi^e).
1196. — Fleurs.
1197. — Futures étoiles.
- VISCONTI (E. D'ANGELO)**, 17, rue Campagne-Première (xiv^e).
1198. — Portrait de M^{lle} de Assis.
1199. — Portrait de M^{lle} B. Lindheimer.
- VIVÉS-APY (C.-J.)**, Impasse Montevideo, Marseille.
1200. — Reflets (Provence).
- VON BECKERATH (H.)**, A. 65, boulevard Arago (xiii^e).
1201. — Portrait.
- VON FLATOW-GRUSSOW (E.)**, Grussow bei Malehow (Mecklembourg).
1202. — Portrait de M. Kolmann.
- WAGEMANS (M.)**, A. 13, rue Van-den-Broeck, Bruxelles.
1203. — Le poète Fallen.
- WAHLBERG (A.)**, S. 14, rue Hégésippe-Moreau (xviii^e).
1204. — Le vieux fort de Bohus (Suède).
1205. — Effet de lune à Moelle (Suède).
- WAIDMANN (P.)**, S. 103, avenue de Neuilly, à Neuilly-sur-Seine.
1206. — Le vieux canal.
1207. — L'Eure (Chartres).
1208. — Chez Siska (Flandre).
1209. — Neige sur la Seine.
1210. — Le pont de Chatou.
1211. — Paysage.
(Voir à la gravure).
- WEERTS (J.-J.)**, S. 77, rue d'Amsterdam.
1212. — Portrait de M. Paul Doumer, président de la Chambre, ancien Gouverneur de l'Indo-Chine.
1213. — Portrait de M^{lle} Ward.
1214. — Portrait de M. Liard, recteur de l'Université de France.
1215. — Portrait de M. Rousseau.
1216. — La bella Simonetta.
- WENGEL (J.)**, A. La Cautereine-Allin, par Montreuil-sur-Mer (Pas-de-Calais).
1217. — Soir d'été.
- WILLAERT (F.)**, A. 7, rue aux Draps, Gand.
1218. — Vieil enclos flamand.
1219. — Vieux quai flamand.
1220. — Béguinage flamand l'hiver.
- WILLETTE (L.-A.)**, S. 37, rue Lacroix (xvii^e).
1221. — Parce Domine.
1222. — La mort de Gavroche.
1223. — Portrait de M^{lle} Belin, libraire.
1224. — En route pour l'école.
1225. — Episode du siège de Paris.
- WITTMANN (C.)**, 11, rue Boissonade (xiv^e).
1226. — Après les courses.
- WOOG (R.)**, A. 71, boulevard Gouvion-Saint-Cyr (xvii^e).
1227. — Portrait de M^{lle} J. C...
- WORCESTER (A.)**, 29, rue Delambre (xiv^e).
1228. — La tasse de thé.
1229. — Etude de nu.
- YOUNG (C.-M.)**, 56, rue Notre-Dame-des-Champs (vi^e).
1230. — Soir d'hiver en Amérique.
- ZAKARIAN (Z.)**, S. 62, rue de Rome (xvii^e).
1231. — La raie.
1232. — Panier de pêches.
1233. — Les oignons blancs.
- ZULOAGA (I.)**, S. 130, faubourg Saint-Honoré (ix^e).
1234. — Mes cousines.
1235. — Le maire de Torquemada.
1236. — Le toréador « El Bunolero ».
- ZURICHER (M^{lle} B.)**, 11, boulevard Gouvion-Saint-Cyr (xvii^e).
1237. — Chrysanthèmes.

DESSINS

AQUARELLES, PASTELS, MINIATURES

- ALAUX (G.)**, S. 31, boulevard Berthier (xvii^e).
1238. — Femmes attendant les pêcheurs.
1239. — Gueilleur pendant la tourmente.
1240. — Deux vieux débris.
- ALTAMURA**, 18, rue Brunel (xvii^e).
1241. — Portrait du général Mansilla.
- ANGST (C.-A.)**, 141, boulevard Saint-Michel (x^e).
1242. — Etre (dessin).
- ARGENCE (E. D')**, A. 8, chaussée du Pont, Boulogne-sur-Seine.
1243. — Le vieux chemin (dessin).
1244. — Temps d'orage (dessin).
- ARMFIELD (M.)**, 4, rue de la Grande-Chaumière (vi^e).
1245. — ΙΑΝΝΟΣ (Jacchos), à la mémoire de Waller-Pater.
- ART (M^{lle} B.)**, A. 28, rue Blanche, Bruxelles.
1246. — Chrysanthèmes (pastel).
1247. — Rhododendrons violets (pastel).
- AUBURTIN (J.-F.)**, S. 7, avenue de la Bourdonnais (vii^e).
1248. — Etude.
1249. — Etude de danse nue.
1250. — Etude de danse nue.
1251. — Etude de danse nue.
1252. — Etude de danse nue.
1253. — Etude de danse nue.
- BAFFIER (J.)**, S. 6 bis, rue Lebois (xiv^e).
1254. — Série de dessins pour le réveil de la Gaule (Cadet Bartichar).
- BALDWIN WARN.** 18, rue de Grenelle (vii^e).
1255. — Etude (miniature).
1256. — Portrait de M^e Mace.
1257. — Portrait de M. R. G. Durand.
- BARNEZ (M^{me} A.)**, Wasington (U. S. A.).
1258. — Masque (portrait).
- BARTHOLOMÉ (L.)**, A. 151, avenue de Tervueren, Bruxelles.
1259. — Intérieur en Provence (aquarelle).
- BARTON (M.)**, 2, Spencer Street, Victoria Street, Londres.
1260. — Un jardin paysan en Angleterre.
- BAUGNIES (J.)**, A. 23, avenue de Villiers (xvii^e).
1261. — Portrait de M^{me} O. de B...
1262. — Croquis d'après M^{me} M... J...
1263. — Portrait de M^{me} J. B...
1264. — Croquis d'enfant.
- BÉJOT (E.)**, S. 12, boulevard Saint-Michel (v^e).
1265. — Charenton.
1266. — Rue Royale.
1267. — Le pont Royal.
1268. — Le pont Neuf.
1269. — Le quai de Billy.
- BELLE (A.)**, A. 170, rue du Faubourg-Saint-Honoré (viii^e).
1270. — Le clos au lever du jour.
1271. — Calme après l'orage.
- BELLE (M.)**, 26, avenue du Trocadéro (xvi^e).
1272. — Etude dans le Soissonnais.
1273. — Route de la Ferté-sous-Jouarre (Seine-et-Marne).

- BELLERY-DESFONTAINES (H.-J.-F.)**, A. 131, rue de Vaugirard (xv^e).
1274. — Le repos du vieux tragédien (carton pour la décoration du réfectoire de la maison de retraite des artistes dramatiques, à Pont-aux-Dames).
1275. — Etude pour une affiche.
- BELTRAND (J.)**, A. 69, boulevard Pasteur (xv^e).
1276. — Pastel.
- BERMOND (M^{lle} M.)**, A. 9, rue du Val-de-Grâce (v^e).
1277. — Portrait de M^{lle} Simone Dumeury, du Vaudeville.
1278. — Portrait de Pierre St-M...
- BERTEAUX (H.-D.)**, S. 116, rue Saint-Dominique (xvii^e).
1279. — Portrait d'Isaïe.
1280. — Portraits.
- BERTHON (A.)**, 182, rue du Faubourg-Saint-Honoré (viii^e).
1281. — Portrait de M. E. F. Masclé, préfet de la Loire.
- BLUMBERG (A.)**, 5, rue Léopold-Robert (xiv^e).
1282. — Un cadre contenant deux miniatures sur ivoire :
1. Etude d'enfant; 2. Portrait d'Olaf Sundt.
- BOLDINI (J.)**, S. 41, boulevard Berthier (xvii^e).
1283. — Portrait de M^{me} V. H...
1284. — Portrait de M^{me} L...
1285. — Portrait de M. W...
- BONNEFOY (A.-A.)**, 5, avenue Daumesnil, à Saint-Mandé.
1286. — Portrait de M^{me} B... (aquarelle).
- BONNENCONTRE (E.-C.)**, A. 100, rue d'Assas (vi^e).
1287. — Etude de nu.
1288. — Etude de nu.
- BORISOFF-MOUSSATOF (V.)** Chez M. E. de Krouglicoff, vice-président de l'Union des artistes russes, 25, boulevard Montparnasse (vi^e).
1289. — Près de la colonne (aquarelle).
- BOYER (P.-E.)**, A. Saint-Quay-Portrieux (Côtes-du-Nord), et 56, rue George-Sand (xvii^e).
1290. — Le soir (pastel).
1291. — Le matin (pastel).
1292. — La nuit (pastel).
- BOZNANSKA (M^{lle} O. DE)**, S. 114, rue de Vaugirard.
1293. — Un portrait (pastel).
- BRANCOUR-LENIQUE (M^{me} B.)**, 19, boulevard Pasteur (xv^e).
1294. — Un cadre contenant deux miniatures :
1. Portrait de M^{lle} P. B... ; —
2. Portrait de M^{lle} T. B...
- BRESLAU (M^{lle} L.-C.)**, S. 15, boulevard Inkermann, à Neuilly-sur-Seine.
1295. — L'image dans la glace.
1296. — Portrait de M^{lle} Barbarin (avec un chien).
1297. — Portrait de M^{lle} Dessouches (avec des souliers rouges).
- BRIN (E.-Q.)**, 43, boulevard du Château, à Neuilly-sur-Seine.
1298. — Trois études pour danseuses.
- BULFIELD (J.)**, 10, rue de Bagnex (xix^e).
1299. — Temps gris. Le bazar à deux sous.
1300. — Marché sur la place (Concarneau).
- BUTTERFIELD (M.-L.-R.)**, née à Gand (Belgique).
1301. — Portrait de jeune fille (dessin).
1302. — Portrait de jeune garçon (dessin).
- BUTTNER (H.)**, 42, rue de la Grande-Chaumière (xix^e).
1303. — Eléphant (pastel).
1304. — Vache (pastel).
- CADELL (F.-C.-B.)**, 65, boulevard Arago (xix^e).
1305. — Ainslie Place (Edimbourg).
- CARAYON (L.-B.)**, 8 *ter*, rue des Saules (xviii^e).
1306. — Croquis d'animaux.
- CARONI (J.-A.)**, 17, rue Notre-Dame-des-Champs (vi^e).
1307. — Le puits à glaise (dessin).
- CARPENTIER (M^{lle} M.-P.)**, A. 60, rue de Maubeuge (ix^e).
1308. — « Velléda » (dessin aquarellé).

1309. — Le pré aux peupliers (dessin aquarellé).
1310. — Le gros massif (dessin aquarellé).
1311. — Village à travers les arbres (dessin aquarellé).
- CARRÉ (A.-J.-P.)**, 47, rue de l'Église-St-Seurin, à Bordeaux.
1312. — 4 portraits dans un cadre (dessins).
- CARRIER-BELLEUSE (P.)**, S. 31, boulevard Berthier.
1313. — Portrait de M^{lle} S. Marconier (de l'Opéra).
1314. — Portrait de M^{lle} L. Houssin.
1315. — Portrait de M. le docteur Doyen.
1316. — Portrait de M. Léopold Belan.
1317. — L'heure divine (communiantes).
1318. — Sur le fauteuil (étude de nu).
- CHABANIAN (A.)**, 30, avenue Malakoff (xv^e).
1319. — Lever de lune sur les dunes.
1320. — Les pêcheuses.
- CHAPMAN (M^{lle} M.-J.)**, 9, rue Falguière (xv^e).
1321. — Une femme de Bretagne (miniature).
1322. — Un garçon (portrait miniature).
- CHEVALIER (E.-J.)**, S. 151, rue de Grenelle (vii^e).
1323. — Les sables de Bellerive (St-Pair) (pastel).
1324. — Ciel d'orage (pastel).
- CONTAL (J.)**, 150, avenue de Wagram (xvii^e).
1325. — Un cadre renfermant six études d'enfants (miniatures sur ivoire).
- COSTERTON (C.-F.)**, 49, boulevard Montparnasse (vi^e).
1326. — Un cadre contenant 4 miniatures :
1. Portrait de M^{me} C...; — 2. Portrait de M^{lle} W. A...; — 3. Portrait de Bébé; — 4. En peignoir.
1327. — Portrait de M^{me} K... (miniature).
- COURANT (M.-F.-A.)**, S. Clos de l'Abbaye à Poissy (Seine-et-Oise), et chez MM. Chaîne et Simonson, 19, rue Caumartin (ix^e).
1328. — Dans l'avant-port (aquarelle).
1329. — Rouen le matin (aquarelle).
- COURBIN (F.)**, Chez M. Lepoutre, 11, rue de Seine (vi^e).
1330. — Cadre croquis.
- CRAWSHAW (L.-T.)**, Polton Toft, Doncaster (Yorkshire) (Angleterre).
1331. — Dans le mois d'octobre.
- CREPEL (B.-M.-H.)**, 1. Château de Duisans, par Mareuil (Pas-de-Calais).
1332. — Le coffret.
1333. — Asters.
1334. — Etude de feuillage.
1335. — Clématites.
- DAGNAC-RIVIÈRE (C.-H.-G.)**, 23, boulevard Pasteur (xv^e).
1336. — Nuit claire (monotype en noir).
1337. — Le moulin (monotype en couleurs).
- DAVIDS (R.)**, 1. 7, rue Puvis-de-Chavannes (xvii^e).
1338. — Portrait de M^{me} Alf. B...
1339. — Portraits du colonel E. H... de M^{me} Louis F... (étude).
1340. — Portrait de M^{me} Raoul B...
1341. — Portrait de M^{me} L...
- DECISY (E.)**, S. 2, rue de Steinkerque (xviii^e).
1342. — Enfant aux osselets (dessin).
- DEDINA (J.)**, 1. 49, rue Beaunier (xiv^e).
1343. — Etude tête du Christ.
1344. — Etude de portrait.
- DÉJARDIN (J.)**, Le Gateau (Nord), route de Pommereuil.
1345. — Eglise Saint-Sulpice (pastel).
- DELACHAUX (L.)**, S. 20, rue Durantin.
1346. — Portrait de M^{lle} Marie L... R... (pastel).
1347. — Portrait de E. Barau (fusain).
1348. — Dessin mine de plomb, Francine.
1349. — Germaine (dessin à la craie noire).
1350. — Fillette faisant du crochet (dessin à la craie noire).
1351. — Marie (dessin à la craie noire).
- DELASALLE (A.)**, 1. 3, rue Jean-Baptiste-Dumas (xviii^e).
1352. — Tigre.
1353. — Juif de Dordrecht.
1354. — Quai aux fleurs à Paris.
1355. — Un canal à Dordrecht.

DELÉCLUSE (A.), 1 84, rue Notre-Dame-des-Champs (vr^e).

1356. — La femme aux gerbes (dessin monotype).

DEVILLE CHABROL (M^{lle} J.), 7, rue Léon-Cogniet (xvii^e).

1357. — Un cadre contenant :

1. Les Saules (Nivernais) ; — 2. La Tuilerie (Sologne).

DIDRON (M.), 20, rue de Grenelle (vii^e).

1358. — Un cadre contenant 2 miniatures :

1. Portrait de M. Corroyer (appartient à M^e Corroyer) ; — 2. Portrait de M^{me} Paul Hastelij (appartient à M. Paul Hastelij).

DUBUFE-WERHLÉ (M^{me} J.), 1. 6, rue Puvis-de-Chavannes (xvii^e).

1359. — Portrait de M^{me} E. M...

1360. — Portrait de M^{me} M. G...

1361. — Espagnole.

DUHEM (H.), S. 10, rue d'Arras, Douai (Nord).

1362. — Soleil dans la brume.

1363. — Maison au bord de l'eau.

1364. — Route à Faulomme.

1365. — La barrière.

DUVINAGE (J.), 114, rue Caulaincourt (xviii^e).

1366. — Le petit Chaperon rouge (dessin).

ELEN (M^{lle} M.), Boulevard Gouvion-St-Cyr (xvii^e).

1367. — Roses blanches (pastel).

ELIOT (M^{lle} J.), 37, boulevard de Clichy (ix^e).

1368. — La Seine à Triel (pastel).

1369. — La prairie (pastel).

ENGEL (A.), 30, avenue de Rumine, Lausanne.

1370. — Bordure de bois à Ripaille.

ENGEL (J.), 1. 11, rue Constance (xviii^e).

1371. — Portrait de M. L. P. y G...

1372. — Un gueux (dessin rehaussé en couleurs).

1373. — Étude d'homme (dessin rehaussé en couleurs).

1374. — Étude de femme (dessin rehaussé en couleurs).

ERTZ (E.), 25, rue de Trevisé (ix^e).

1375. — Intérieur d'une chambre.

FÉAU (A.), 27, rue Raffet (xvii^e).

1376. — Etude fusain (paysage).

1377. — Étude fusain (paysage).

FELIU. S. 27, rue Damrémont (xviii^e).

1378. — Portrait de M. E. G...

1379. — Désoléités.

FLEURY M^{me} F.), 1. 42, rue Victor-Massé (ix^e).

1380. — Rêverie (pastel).

1381. — M^{me} P... (pastel).

FLEURY (M.), 71, avenue de la Bourdonnais (xvii^e).

1382. — Petite fille à la poupée.

FLINT (W.-R.), 19, George Street, Portman Square, Londres. W.

1383. — Le nuage blanc.

FORBES (C.-S.), 37, avenue de l'Alma (viii^e).

1384. — Vénitienne (tête de femme, aquarelle).

FORESTIER (A. DE), 47, rue de Miromesnil (viii^e).

1385. — Vieilles maisons à Saint-Gingolph (Valais).

FORGES (J.), 30, avenue du Maine (xiv^e).

1386. — Place de l'Église Crozon (Finistère).

FRIANT (E.), S. 11, boulevard de Clichy (ix^e).

1387. — Portrait de M. Henri Roujon, secrétaire perpétuel de l'Académie des Beaux-Arts.

1388. — Portrait de M. J. W...

1389. — Portrait de M. L. C...

FUCHS LALO (M^{me} N.), 22, rue de Tocqueville (xvii^e).

1390. — Roses blanches.

1391. — Œillets et lilas.

GALANIS (D.), 106, rue d'Assas (ix^e).

1392. — Femme en noir.

GALLAY-CHARBONNEL (M^{me} N.), 1. 69, boulevard Saint-Michel (ix^e).

1393. — Le bassin du jardin du Luxembourg.

1394. — Un coin de terrasse (jardin du Luxembourg).

GAUTIER (M^{me} M.), S. 6, villa de la Réunion (xvii^e).

1395. — Série d'aquarelles rehaussées :

1. Newhaven vu de Seaford ; — 2. Enfants aux bords de la mer ; — 3. Rocher à Saint-Lunaire ; — 4. La chapelle Sainte-Barbe à Roscoff ; — 5. Soleil couchant à Primel ; — 6. Autre soleil couchant à Primel.

1396. — Série d'aquarelles rehaussées :

1. Falaises du Havre, vues de

- Villerville ; — 2. Le fort à Anlibes ; — 3. Moulins ; — 4. La côte de Roscoff, vue de Primel (appartenant à M. S. .) ; — 5. Mer calme ; — 6. Ciel d'orage à Primel.
- GEORGE (N.)**, 61, rue La Fontaine (xvi^e).
1397. — Portraits d'enfants (crayons de couleurs).
- GEORGET-FAURE (H.-A.)**, 218, boulevard Raspail (xvi^e).
1398. — Vieux moulin (dessin rehaussé d'aquarelle).
- GILLOT (E.-L.)**, S. 86, rue Notre-Dame-des-Champs (xvi^e).
1399. — En route pour Capri.
1400. — Une rue de Venise (coucher de soleil).
1401. — Étude de bateaux au soleil.
1402. — Coucher de soleil (Venise).
1403. — Le Rio.
1404. — La Chioggia.
- GIRAUD (M.)**, 28, cours Morand, Lyon.
1405. — Enfant et sa poupée (pastel).
- GÛEPPE (A.)**, 43, rue Perronet, à Neuilly-sur-Seine.
1406. — Soleil couchant en mer.
- GUIGUET (F.)**, S. 13, rue Ravignan (xviii^e).
1407. — Portrait de M^{me} *** (crayon et sanguine).
1408. — Portrait d'enfant (crayon et sanguine).
1409. — Portrait d'enfant (crayon et sanguine).
1410. — Enfant tricotant.
1411. — Croquis.
1412. — Jeune fille (dessin aux trois crayons).
- GUILLET (F.-P.)**, 36, rue Saint-Sulpice (vi^e).
1413. — Aquarelle (étude).
- GYLLENHAMMAR (G.)**, 2, passage de Dantzig (xv^e).
1414. — A Montmartre (pastel).
- HAGEMANS (M.)**, A. 27, rue du Magistrat, Bruxelles.
1415. — A la lisière du bois (aquarelle).
- HALL (G.-M.)**, 199, avenue Victor-Hugo (xvi^e).
1416. — Étude de paysage (dessin fusain et pastel).
- HARTMANN (M^{lle} L.)**, A. 4, place Malesherbes (xviii^e).
1417. — Jeune fille au miroir.
1418. — Portrait d'enfant.
1419. — Tête d'étude.
- HAVET (H.)**, A. 22, rue Saint-Ferdinand (xviii^e).
1420. — L'église de Vaumain (aquarelle).
1421. — Salammbô (dessin).
- HAWKINS (L.-W.)**, S. 4, rue Aumont-Thiéville (xviii^e).
1422. — Endormie (aquarelle).
1423. — A la fenêtre (aquarelle).
1424. — Rieuse (aquarelle).
1425. — Portrait de M^{lle} C. . .
- HENDERSON (A.-K.)**, 4, rue de la Grande-Chauffière (vi^e).
1426. — La « Ugly Princess » (dessin).
1427. — Poupées (aquarelle).
- HERMANN (P.)**, 135, rue du Ranelagh (xvi^e).
1428. — Portrait de M^{me} C. P. . . .
1429. — Portrait de M^{me} A.-A. H. . . .
1430. — Matin.
1431. — A souper.
- HILLGREN (B.)**, en Suède.
1432. — Portrait.
- HINSHAW (G.)**, 3, rue Bara, Paris (vi^e).
1433. — Portrait (esquisse de femme).
- HOCHARD (G.)**, A. 181, rue de Courcelles (xviii^e).
1434. — Au village. Les pompiers et la fanfare (dessin rehaussé de détrempe).
- HOUBRON (F.)**, S. 32, rue de la Victoire (ix^e).
1435. — Le parlement (Londres).
1436. — Vue prise de Trafalgar square (Londres).
1437. — La Tamise soir (Londres).
1438. — La Tamise (les mouettes) Londres.
1439. — La place de la Concorde (Paris).
1440. — La Madeleine (Paris).
- HUET (G.)**, 7 bis, avenue des Sycomores, villa Montmorency (xvi^e).
1441. — Bois d'oliviers le matin.
- ISBERT (M^{me} C.)**, 37, avenue de Villiers (xviii^e).
1442. — Un cadre contenant trois miniatures :
1^o Portrait de M^{me} M. M^{***} ;
— 2^o Jeune fille au vitrail ; —
3^o Souvenir d'atelier.

- IWILL (M.-J.)**, S. 11, quai Voltaire (vii^e).
 1443. — Nuits vénitienes (dessin).
 1444. — Soir en Hollande (pastel).
 1445. — La voile blanche (dessin).
 1446. — La Salute la nuit (dessin).
- IWILL (R.)**, 11, quai Voltaire (vii^e).
 1447. — La route (soir de novembre).
- JARACH (A.)** (dit A. Jaek), 37, rue Brochant (xvii^e).
 1448. — La table de café.
- JOURDAIN (F.)**, A. G. 159, avenue Malakoff (xvi^e).
 1449. — La rue aux gosses (dessin).
 1450. — Soir romantique (dessin).
- JOURDAIN (H.)**, A. 4, passage des Eaux, quai de Passy (xvi^e).
 1451. — Le parc (Saint-Cloud).
 1452. — Le vieux moulin.
 1453. — La rue Berton à Passy.
- KAUFMAN L.**, 10, passage Doisy (Étoile) (xvii^e).
 1454. — Portrait-panneau décoratif (Wanda-Landovska).
- KAZAK (Princesse E.)**, A. 59, avenue de Saxe (vii^e).
 1455. — « Aux feux de la rampe » (portrait de M^{lle} Yvonne de Tréville).
 1456. — Portrait de Réginald van Ramey.
- KIBBEY (M^{lle} H.)**, 4, rue de Chevreuse (vi^e).
 1457. — Tête de vieille femme (crayon).
 1458. — Jeune fille hollandaise (dessin en couleur).
 1459. — Homme hollandais (dessin en couleur).
 1460. — Petit garçon hollandais (dessin en couleur).
- KIMMERLI (V.)**, 2, passage du Marche-Saint-Martin (x^e).
 1461. — Pavots d'Orient.
 1462. — Zinnia.
- KLAMROTH (A.)**, A. Petersteinweg, 10, III, Leipsig.
 1463. — Docteur Ostwald, professeur à l'Université de Leipsig, directeur du laboratoire de chimie et physique.
- LABOUCHÈRE (N.)**, 23, chapel-Saint-London S. W.
 1464. — Katwijk Binnen.
- LA GANDARA (A. DE)**, S. 22, rue Monsieur-le-Prince (vi^e).
 1465. — Portrait du peintre Durozé.
1466. — Étude d'après Liane de Pougy.
 1467. — Étude d'après Liane de Pougy.
 1468. — Une jeune femme et une vieille femme.
- LANDAU (M^{lle} E.)**, 33, rue Victor-Massé (ix^e).
 1469. — Portrait de M^{lle} T. G. . .
- LA NEZIÈRE (J. DE)**, A. 6, rue Aumont-Thiéville (xvii^e).
 1470. — Sibériens (Irkoutsk').
 1471. — Paysannes russes (Irkoutsk').
 1472. — En Hollande.
- LANGRAND (J.-A.)**, 92, rue de la Victoire (ix^e), et Caudebec-en-Caux (Seine-Inférieure).
 1473. — Tournant de Basse-Seine (brume du matin).
- LA ROCHEFOUCAULT (H. DE)**, A. 157, rue du Faubourg-Saint-Honoré (vii^e).
 1474. — Portrait de M^{me} la duchesse douairière de L. R. G. . .
 1475. — Portrait de M^{lle} M. A. D. . .
- LATTER (M^{me} R.-C.)**, 4, rue Victor-Considérant (xiv^e).
 1476. — Portrait de M. D. A. W. . .
- LEBASQUE (H.)**, S. 18, quai Bizeau, à Pomponne, par Lagny (Seine-et-Marne).
 1477. — Pastel (étude).
- LECHAT (A.-E.)**, A. 51, rue Scheffer (xvi^e).
 1478. — Une place à Montreuil-sur-Mer (gouache).
 1479. — Le marché de Montreuil-sur-Mer (gouache).
 1480. — La rue du Clape en bas, à Montreuil-sur-Mer (gouache).
 1481. — Déchéance (gouache).
- LE GOUT-GÉRARD (F.-M.-E.)**, S. 93, rue Ampère (xvii^e).
 1482. — Lever de lune (Bretagne).
 1483. — Au soleil couchant.
 1484. — Soirée calme (Bretagne).
- LEGRAND (L.)**, S. 51, rue Le Peletier (ix^e).
 1485. — Le parisien (pastel).
 1486. — Le bon bedeau (pastel).
 1487. — Mademoiselle X. . . (pastel).
 1488. — Petite danseuse (pastel).
 1489. — Danseuse (pastel).
 1490. — Dancing girl (pastel).
- LE MAINS (G.)**, A. 11, rue du Calvaire, à Saint-Cloud (Seine-et-Oise).
 1491. — La maison du notaire (aquarelle).

1492. — La petite cour (dessin rehaussé).
- LEMAIRE (M^{me} M.), S. 31, rue de Monceau (vii^e).
1493. — Pêcheurs (aquarelle).
1494. — Roses (aquarelle).
1495. — Oranges (aquarelle).
- LEMAITRE (G.), A. 7, avenue Mac-Mahon (xvii^e).
1496. — Fleurs. Soleils (pastel).
1497. — Fleurs. Pommier et chat (pastel).
1498. — Fleurs. Hortensia (pastel).
- LEMOIGNE (M^{lle} M.), 12, rue de l'Abbaye (vi^e).
1499. — Femme couchée.
- LEMONNIER (R.), 15, boulevard Saint-Germain (v^e).
1500. — Sur la plage (Berck-sur-Mer) (paysage).
(2 pastels dans un même cadre).
- LE PAN DE LIGNY (J.), A. 17, rue Raffet (xvi^e).
1501. — Vieux châtaigniers. Chemin sous bois.
1502. — Jeune breton (étude).
1503. — Vieux châtaignier creux.
- LE PETIT (A.-M.), 37, rue Lamarck (xvii^e).
1504. — Petits rentiers (dessin).
- LÉPINE (J.), A. 203, boulevard Raspail (xiv^e).
1505. — Chaumière (Vendée) (pastel).
- LEVY (A.), A. G. 16, rue de Seine (vi^e).
1506. — Circoncision en Alsace (fussain).
- LIGNIER (J.), A. 11, square de Messine (viii^e).
1507. — Portrait de M. O. Y... (dessin).
1508. — Portrait de M^{lle} H... (dessin).
- LOTTIN (F.), A. 104, rue de la Tour (xvi^e).
1509. — Remparts.
1510. — Nocturne.
1511. — Port.
1512. — Table.
- LOY (M.), 17, rue Campagne-Première (xiv^e).
1513. — Etude de femmes.
1514. — Une femme assise.
- LUGINI (F.), A. 18, rue Ballu (ix^e).
1515. — L'estacade.
1516. — Le calme sur le canal (Hollande).
1517. — Au coin du feu.
1518. — La Saint-Nicolas.
- MAC-LAUGHLAN (D.-S.), A. G. 8, rue de la Grande-Chanmière (vi^e).
1519. — Dessin à la mine de plomb.
- MAC-RAE (M.), Cumberland Place, Regent Park, Londres W.
1520. — Vieille femme tricotant.
- MANCEAU (P.-G.), A. 12, rue de Bellechasse (vii^e).
1521. — Tante Adèle.
- MANGEANT (E.), S. D. A. P. 102 bis, avenue de Paris, à Versailles.
1522. — Etude de verger (crayon Raffaelli).
- MANGIN (M.), A. 102, rue Erlanger (xvi^e).
1523. — La leçon (pastel).
1524. — Repos du soir (pastel).
- MARCETTE (A.), A. 193, rue de la Loi Bruxelles, et Digue, 23, Nieuport.
1525. — Après la pluie.
1526. — Coin de quai.
1527. — Retour de la pêche (clair de lune).
- MARLEF (M^{me} C.), A. 5, rue de Rouvray, Parc de Neuilly-sur-Seine.
1528. — Rieuse (pastel).
1529. — Portrait (pastel).
1530. — Les pommes (pastel).
- MARTIN (L.), 136, rue Legendre (xvii^e).
1531. — Le canal à Montargis.
- MAYOR (F.), Chez MM. Chaîne et Simonson, 19, rue Caumartin (ix^e).
1532. — Un café à Villefranche.
- MÉLOIZES (H. DES), 18, rue Jacques-Cœur, à Bourges.
1533. — Œillets (aquarelle).
- MIGNON (L.), A. 51, rue du Cardinal-Lemoine (v^e).
1534. — Portrait de M^{me} M. de C...
1535. — Portrait des enfants de M. A. B...
- MILCENDEAU (C.-E.-T.), S. 151 bis, rue de Grenelle, cité Négrier (vii^e), et au Bois-Durand, à Soullans (Vendée).
1536. — L'entrée en matière (pastel).
1537. — Maraîchinage (scène de mœurs locales des habitants du marais vendéen) (pastel).
1538. — Maraîchinage sous le parapluie (pastel).
1539. — Cadre de dessins.

Dessins rehaussés d'aquarelle.

1540. — Cadre de dessins.
 1541. — Portrait de M^{lle} L. Clemen-
 ceau (dessin).
MILNER KITE (J.), 17, rue Campagne-
 Première (xiv^e).
 1542. — Femme en noir (pastel).
MIRANDE (H.), 73, rue Caulaincourt
 (xviii^e).
 1543. — L'amateur (aquarelle).
MOLLIET (M^{me} C.), A. 119, avenue de Cli-
 chy (xvii^e).
 1544. — Le rouge-gorge (pastel).
 1545. — La brodeuse (pastel).
MONCOURT (A. DE), A. 15, rue Duphot
 (i^{er}).
 1546. — Mur d'église (carton).
MONOD (L.-H.), A. 2, rue Fortuny (xvii^e).
 1547. — Nu de jeune fille.
 1548. — Le réveil.
 1549. — Le déshabillage.
 1550. — Portrait de Miss T...
MORAND (A.), A. 66, rue Lemercier (xvii^e).
 1551. — A Saint-Lazare (cadre con-
 tenant 8 dessins).
 1552. — Au réfectoire (hospice de la
 Salpêtrière).
MORIDE M^{me} J., 11 bis, rue de la Planche
 (vii^e).
 1553. — Un cadre contenant 2 mi-
 niatures :
 1. Portrait de M^{lle} de la P... ;
 — 2. Portrait d'enfant.
MORLET (H.-N.), A. 12, rue de la Légion-
 d'Honneur, à Saint-Denis (Seine).
 1554. — Un dessin.
 1555. — Un dessin. La rivière « Le
 Croult » sous la crypte de l'an-
 cien Hôtel-Dieu (Musée) à Saint-
 Denis.
MUTERMILCHOWA (M^{me} M.), A. 63, bou-
 levard Arago (xiii^e).
 1556. — Essai d'un portrait.
 1557. — Les enfants polonais.
 1558. — Un rayon de soleil.
MYCHO (A.), A. 4, rue Fromentin (ix^e).
 1559. — Portrait de M^{me} F. P...
 (mine de plomb).
NIGGELER (A.), Chez M^{me} Beauvois, 18,
 rue d'Orléans, à Neuilly-sur-Seine.
 1560. — Simone (portrait).
NOURSE (M^{lle} É.), S. 80, rue d'Assas (vi^e).
 1561. — Intérieur suisse, Champéry
 (Valais) (aquarelle).
 1562. — Les vieilles crémaillères
 (Suisse) (aquarelle).
 1563. — Le foyer suisse à Mettigny
 (aquarelle).
 1564. — La fileuse de laine, Cham-
 pery (aquarelle).
 1565. — Dessin du tableau « Les
 jours heureux ».
 1566. — Portrait de M^{me} de C. et sa
 fille (pastel).
ORTIGOSA (L. DE), 9, impasse du Maine,
 villa Rubens, avenue Rubens (xiv^e).
 1567. — Un cadre contenant 2 mi-
 niatures :
 1. S. M. la reine Nathalie de
 Serbie ; — 2. S. M. le roi Alexan-
 dre de Serbie à l'âge de douze
 ans.
OSBERT (A.), A. 7, rue Alain-Chartier (xv^e).
 Cartons de peintures murales ayant 15
 mètres de long sur 9
 mètres de haut, exécutés en 1903 et en 1904
 au hall du nouvel éta-
 blissement thermal de
 Vichy.
 1568. — La source.
 1569. — Le bain.
OSTERLIND (M^{me} A.), 21, boulevard du
 Château, Neuilly-sur-Seine.
 1570. — Le bassin (Versailles).
OSTERLIND (O.), 21, boulevard du Châ-
 teau, Neuilly (Seine).
 1571. — L'aurore.
OUILLOU-CARRÈRE (R.), 22, rue de la
 Tour-d'Anvergne (ix^e).
 1572. — Portrait du maître d'armes
 Michel Filippi.
PAILLARD (H.), S. 13, rue Duperré (ix^e).
 1573. — Marseille (le soir) (pastel).
 1574. — Marseille (le matin) (pastel).
PAILLET (F.), A. 6, boulevard de Clichy
 (xviii^e).
 1575. — Vitrine contenant 4 mi-
 niatures sur ivoire :
 1. Printemps ; — 2. Contem-
 plation ; — 3. Portrait de M^{lle} G.
 N. ; — 4. Portrait de M^{lle} S. D.
 1576. — Portrait de M^{me} A.T... (pastel).
PARABÈRE (E.), A. 37, rue des Rigoles
 (xx^e).
 1577. — Etudes (dessins).
 1578. — Dessin.
PELLETIER-ROBERT (E.-B.), 33, boule-
 vard Rochechouart (ix^e).
 1579. — Bords de la Seine (Billan-
 court).

- PERRICHON (J.-L.)**, A. 40, rue Dutot (xv^e).
 1580. — Paysage (dessin rehaussé).
 1581. — Cadre de dessin.
 1582. — Dessin (sanguine).
- PESKÉ (J.-M.)**, 12, rue Liancourt (xiv^e).
 1583. — Fillettes Catalanes (dessin original).
- PEZEU (C.-J.-M.)**, 18, rue Vavin (vi^e).
 1584. — Modiste (dessin).
 1585. — Petite main (aquarelle).
- PINCHON (J.-P.)**, A. 6, rue Aumont-Thiéville (xvii^e).
 1586. — Panneau décoratif (pastel).
- POINT (A.)**, A. Marlotte (Seine-et-Marne).
 1587. — Portrait de M^{me} Victor Marguerite (pastel).
- POMMIER (F.)**, 23, rue Leroy (Nantes).
 1588. — La coulée à Saint-Marc (Loire-Inférieure) (dessin petit pastel ferme).
- PRINS (P.)**, A. 35, rue Rousselet (vii^e).
 1589. — Vieilles maisons à Orthez (pastel).
 1590. — Le vallon. Soir. Gros Rouvre (pastel).
 1591. — Cour de ferme. Soir, à Puys (pastel).
- PRUNIER (G.)**, S. 24, rue Dombasle (xv^e).
 1592. — La Sierra de Rosas.
 1593. — Le Montarto d'Aran.
 1594. — Crépuscule (bains de Tredos).
 1595. — L'Estan Clotos.
 1596. — Vallée de Sabourédo.
 1597. — Nuit sur la montagne.
- RAPPA (S.)**, 37, rue de Charonne (xi^e).
 1598. — Cadre avec dix portraits (au crayon).
 1599. — Cadre avec dix portraits et neuf croquis (au crayon).
- RECKNAGEL (J.)**, Rospice, Fouesnant (Finistère).
 1600. — Portrait d'enfant.
 1601. — Moisson en Bretagne.
 1602. — Annette.
- RHEM (M^{me} V.)**, 3, rue du Regard (vi^e).
 1603. — Un cadre contenant deux miniatures :
 1. Portrait de M^{lle} B...; — 2. Portrait.
- REILLY (N.-P.)**, Moss Laue, Pinner (Angleterre).
 1604. — Jessie.
- RENAUDOT (P.)**, 1, rue Cassini (xiv^e).
 1605. — Etude de jeune fille (dessin).
- RICHARD (T.-M.-J.)**, 33, rue Rousselet (vii^e).
 1606. — A l'Académie, une débutante.
- RIQUET (G.)**, 57, rue des Cordeliers, Amiens (Somme).
 1607. — Lunien (pastel).
- ROBINSON (A.)**, 10 et 12, rue de la Main-d'Or, Bruges (Belgique).
 1608. — Cimetière anglais. Le Printemps. Devonier (pastel).
 1609. — Hiver. Bruges (aquarelle).
- ROGER (G.)**, S. 31, boulevard Berthier.
 1610. — Petite fille (Hollande).
 1611. — Paysanne hollandaise.
 1612. — Dans la prairie (Hollande).
 1613. — Le pont sur le canal (Hollande).
 1614. — Bateaux sur le canal (Hollande).
 1615. — Paysage (Hollande).
- ROGIER (G.)**, 15, rue de Montigny, à Vermon (Eure).
 1616. — Sur la route (aquarelle).
 1617. — Maisons à Parmain (aquarelle).
- ROLL (A.-P.)**, F. 41, rue Alphonse-de-Neuville (xvii^e).
 1618. — Damnée.
 1618 bis. — La poupée (suite des Damnées).
- ROSSET (M^{me} M.)**, S. 11, rue de Bagnaux (vi^e).
 1619. — Une vitrine contenant quatre miniatures :
 1. Portrait de M^{me} L. D...; —
 2. Portrait de jeune fille; — 3. « Sur la terrasse » portrait d'enfant; —
 4. Portrait de M^{me} R....
- ROTH (M^{me} C.)**, A. 19, avenue Gourgaud (xvii^e).
 1620. — Portrait de M^{me} R....
- ROUX-CHAMPION (V.-J.)**, 17, rue Rousselet (vii^e).
 1621. — Pont Marie (aquarelle).
 1622. — Crépuscule, Bretagne (aquarelle).
- ROY (D.)**, Quai Richebourg, à Nantes, et Galerie P. Lechevalier, 34, rue Taitbout, à Paris (ix^e).
 1623. — Onze vues de Sicile.

SALA (J.), 1. 23, rue des Martyrs (ix^e).

1624. — Jeune fille aux fleurs.

1625. — Bacchante.

SARLUIS (L.), 13, avenue Mac-Mahon (xvii^e).

1626. — Portrait de M. E. de L...

SCHEIDECKER (P.), 32, rue du Sentier (ii^e).

1627. — Luxeuil. L'abbaye. Le cloître (aquarelle).

1628. — Carcassonne « La Cité » (aquarelle).

SCHNEGG (L.), S. 201, rue de Vaugirard (xv^e).

1629. — Dessin.

1630. — Dessin.

SCHUTZENBERGER (R.), 2, rue Aumont-Thiéville (xvii^e).

1631. — La truite.

SCOTT (G.), 83, rue Denfert-Rochereau (xiv^e).

1632. — Le colonel des cuirassiers de la Garde, 2^e empire (aquarelle).

1633. — Chasseur à cheval de la Garde, 2^e empire (aquarelle).

1634. — Gendarme d'élite 2^e empire (aquarelle).

SÉGUIN-BERTAULT (P.), 68, rue d'Assas (vi^e).

1635. — L'homme aux masques Luxembourg (pastel).

1636. — Etudes de fleurs (aquarelles).

SERVAL (M.), 3, rue Daunier (xvi^e).

1637. — Bateaux dans le bronillard.

SIMON (M^{me} L.-J.), 1. 147, boulevard Montparnasse (vi^e).

1638. — La chambre de l'enfant Jésus.

1639. — Portraits de Charlotte et Lucienne.

SONNIER (L.), 1. La Ferté-sous-Jouarre (Seine-et-Marne).

1640. — Campo de l'Oro (Corse).

1641. — Corgex (Corse).

1642. — Eu Normandie.

SOUILLET G.-F.), 1. 15, rue des Ursulines (vi^e).

1643. — Les régates.

1644. — La pointe de la Cité.

SOUTHALL J.-E.), 13, Charlotte road, Edgbaston, Birmingham (Angleterre).

1645. — Ariadne.

STENGELIN (A.), 1. Chez MM. Chaîne et Simonson, 19, rue Caumartin (ix^e).

1646. — Fin d'automne (Hollande).

1647. — Soleil brumeux sur la mer du Nord.

STODDART (M.-O.), « Banque de la Nouvelle Gales du Sud », 64, Old Broad Street, Londres. E. C.

1648. — Les Narcisses.

SURÉDA (A.), 62, rue de Rome (viii^e).

1649. — Pont en Flandre.

1650. — Intérieur à Houleur.

1651. — Marchand de ferraille.

1652. — Charbonniers-déchargeurs.

THIÉRAT (M^{lle} M.), S. 29, quai des Grands-Augustins (vi^e).

1653. — Un cadre contenant 3 miniatures :

1. Portrait de M^{lle} N. K...; —

2. Portrait de M^{lle} H. B...; — 3.

Portrait de M^{me} G...

TUDOR-HART (P.), 44, rue Troyon, Sèvres (Seine-et-Oise).

1654. — Un cadre contenant six études de tête.

VAES (W.), 1. 26, rue du Fagot, à Anvers.

1655. — Le petit miroir (pastel).

1656. — Le tailleur de pierres (aquarelle).

1657. — Portrait d'un poète flamand (pastel).

VALENTINO (M^{lle} A.), 1. 112, boulevard Malesherbes (xviii^e).

1658. — Portrait de M^{me} Camille Du-guet.

1659. — Portrait de M^{lle} Paule Bernard-Vérel.

VIDAL (E.-V.), S. 235, faubourg Saint-Honoré (viii^e).

1660. — Jeune fille à la fenêtre.

1661. — Jeune femme serrant son corset.

VILLEDIEU (M^{lle} M.), 1. 41, rue Madame (vi^e).

1662. — Portrait de M^{lle} Yvonne R. du S...

1663. — Portrait de M^{me} de B...

- VIVANTE** (M^{lle} A.). 3, Rione-Sirignano, à Naples.
1664. — Etude.
- WALLIS** (H.-C.). School of Art, Clinton road, Redruth Cronwall (Angleterre).
1665. — Miss Ada Broock (miniature).
- WATSON** (M^{lle} M.-A.). 111, rue Notre-Dame-des-Champs (vi^e).
1666. — Un cadre contenant 3 miniatures :
1. Hilda ; — 2. Portrait de M^{lle} B... ; — 3. Portrait d'un vieillard.
- WEERTS** (M^{me} G.-B.-W.). 60, rue Caumartin (ix^e).
1667. — La veillée.
1668. — Roses (Gloire de Dijon).
- WELY** (J.). 117, rue de Notre-Dame-des-Champs (vi^e).
1669. — Portrait de M^{me} V... (pastel).
- WILKINSON** (N.). 4, rue de la Grande-Chaumière (vi^e).
1670. — La fin de l'automne.
- WILLETTE** (L.-A.). S. 37, rue Lacroix (xvii^e).
1671. — Dessin.
- WINTER** (T.). Reigali, Surrey (Angleterre).
1672. — « Home to the Fold ».
1673. — Le vent et l'humidité.
- YOUNG** (C.-M.). 56, rue Notre-Dame-des-Champs (vi^e).
1674. — Matin d'hiver.
- YOUNG** (M.). 7, rue Belloni (xv^e).
1675. — Vieille maison, Charenton (aquarelle).



SCULPTURE

- AMÉEN DE SPARRE (M.)**. Sibyllegaton. 57, Stockholm (Suède).
1676. — Travail (bronze).
1677. — Le moment de repos (bronze).
1678. — La première sortie (bronze).
- ANGST C.-A.**, 441, boulevard Saint-Michel (v^e).
1679. — Tête d'homme (bois).
- ARNOLD (H.)**, 14, rue Lacondamine (xvii^e).
1680. — Portrait d'homme (étude pierre).
1681. — Portrait de M^{me} M... (bas-relief bronze).
1682. — Deux médaillons étain sur une plaquette. Portrait de MM. R. L. et R. L.
- ARONSO (N.)**, A. 93, rue de Vaugirard (vi^e).
1683. — Fontaine (statue bronze).
1684. — Portrait de MM. Stucker (statuette bronze).
1685. — Portrait de M^{me} E. S. (buste plâtre).
- BAFFIER (J.)**, S. 6 bis, rue Lebovis (xiv^e).
1686. — Ensemble de pièces comprenant l'aménagement d'une table de salle à manger.
1687. — Vue d'ensemble de la table.
1688. — Vue de la muraille du fond.
1689. — Vue de la cheminée principale.
1690. — Vue d'ensemble des pièces.
Voir au Dessin.
- BARTHOLOMÉ (A.)**, S. 1, rue Raffet (xvii^e).
1691. — Adam et Eve.
Et alors ils s'aperçurent qu'ils étaient nus.
- BEETZ (M^{me} E.)**, 417, rue Borghèse, à Neuilly (Seine).
1692. — Une statuette bronze (portrait en pied de M^{me} M. B...)
1693. — Résignation plâtre pierre tombale.
- BEGUIAN (S.)**, 107, boulevard Soult, à Paris.
1694. — Masque de bébé (en plâtre).
- BERTHOUD (P.-F.)**, Chez M. Barthélemy 32, rue Laffitte (ix^e).
1695. — M^{me} ... (buste plâtre à remplacer par la cire).
- BIAGGI (A.)**, 170, rue Vercingétorix (xiv^e).
1696. — Portrait de M. B... (buste en plâtre).
- BOBERG (S.)**, 2, passage de Dantzig (xv^e).
1697. — Statuette (portrait bronze).
1698. — Statuette (portrait bronze).
- BONCQUET (H.)**, 72, rue de Hennin, à Bruxelles.
1699. — Statuette de femme (bronze).
- BOSELT (R.)**, Bussefildorf-Kunstgewerbeschule, Burgplatz.
1700. — Cadre contenant 15 médailles et plaquettes.
1701. — Cadre contenant 8 médailles et plaquettes.
1702. — Cadre contenant 11 médailles et plaquettes).
- BOURDELLE (E.)**, S. 16, impasse du Maine (xv^e), et à Bellevue (Seine-et-Oise), 37 bis, route des Gardes.
1703. — Pallas Athénée (marbre).
1704. — Pallas Athénée (bronze).
- BROWN (J.-L.)**, 26, rue Bréda (ix^e).
1705. — Cavalier Louis XV (cire).
1706. — Cheval de panneau (cire).
- BRUCE (K.)**, 22, rue Delambre (xiv^e).
1707. — Buste de Millicent George.
1708. — Portrait de Rembrandt Buggatti (statuette).

- BUCHS (J.)**, 2, passage Dantzig (xv^e).
 1709. — Buste et portrait d'enfant de M. H. R...
- BUGATTI (R.)**, A. 8, rue Royale (viii^e).
 1710. — « Dix minutes de repos » (cire préparée pour la fonte).
 1711. — Portrait de M. G. R... (plâtre).
 1712. — Une bonne branche (bronze et cire perdue).
 1713. — Éléphant et chameau.
- CARRIÈRE (J.-R.)**, 15, rue Hégésippe-Moreau (xviii^e).
 1714. — Un buste de femme (plâtre).
- CAVAILLON (E.)**, 3, rue de Bretonvilliers (iv^e).
 1715. — Dehors (groupe bronze).
 1716. — Étude de nu (statuette bronze).
 1717. — Jardiniers (bas-relief plâtre).
 1718. — Ménagère (statuette plâtre).
- CAZIN (M^{me} M.)**, S. 6, rue du Regard (xvi^e).
 1719. — « La nature » (projet de monument à J. Ch. Cazin).
- CAZIN (J.-M.-M.)**, S. graveur en médailles, 24, rue Cortambert (xvi^e).
 1720. — Cadre contenant des médailles, la journée faite (plaquette revers) et portrait de M^{lle} Constance Collier.
 1721. — Rêverie (masque bronze argenté).
 1722. — Jeune garçon (buste bronze).
 1723. — Résignation (masque bronze).
- CHALAMBERT (A. DE)**, 262, boulevard St-Germain (vii^e).
 1724. — La guerre (bronze à cire perdue).
- CHARLIER (G.)**, 35, avenue de Cortenberg, à Bruxelles.
 1725. — Résignation (plâtre).
 1726. — Pêcheur (buste, plâtre).
 1727. — Le peintre Stobbaert (plâtre).
- CHARMOY (J. DE)**, Villa Rubens, 9, impasse du Maine (xv^e).
 1728. — Buste de Renan en pierre d'Enville (Lorraine).
- CHARPENTIER (A.)**, S. 43 bis, rue Boileau.
 1729. — La famille heureuse (bas-relief plâtre).
 1730. — La pierre (deux plaquettes bronze).
 a) *la taille*; — b) *le bardage*.
- CHASTENET (A. DE)**, 116, rue de Vaugirard (xv^e).
 1731. — Portrait de M. J. L... (buste).
- CLÉMENT-CARPEAUX (M^{me})**, 39, boulevard Exelmans (xv^e).
 1732. — Maternité (bronze).
- CLERMONT-TONNERRE (Marquise de E.-G.)**, 3, rue du Général-Appert (xv^e).
 1733. — Tête de jeune fille.
 1734. — Tête d'enfant.
- CLOSTRE (F.)**, 6, rue Murillo.
 1735. — Faucheur (statuette bronze).
 1736. — Fille de ferme (statuette bronze).
 1737. — Faucheur au travail (statuette bronze).
 1738. — Fondeurs de bronze (plâtre).
- DAMPT (J.)**, S. 17, rue Campagne-Première (xv^e).
 1739. — Perceval (buste, pierre dure).
- DANIELLI (J.-M.)**, 48, rue Ducouédic (xv^e).
 1740. — Danse de Myrina (terre cuite patinée).
- DESBOIS (J.)**, S. 99, boulevard Murat (xvi^e).
 1741. — Femme à l'arc (statue marbre).
- DESPIAU (C.-A.)**, S. 94, boulevard des Batignolles (xvii^e).
 1742. — Femme assise.
 1743. — Une Landaise.
 1744. — Enfants.
- DEVILLEZ (L.-H.)**, S. 39, avenue de Saxe (xvii^e).
 1745. — Buste, portrait de M^{lle} D... C...
- DUFRESNE (C.-G.)**, A. 25, quai d'Anjou (iv^e).
 1746. — Portrait de mes cousines Yvonne et Germaine (bronze).
- DUROUSSEAU (P.)**, 4, rue Rollin (v^e).
 1747. — Un cadre contenant 12 plaquettes.

1748. — Un cadre contenant 5 plaquettes et médailles et 16 plaquettes bronze : les ombres de la rue (croquis).
- ESCOULA (J.)**, S. 195, rue de Vaugirard (xv^e).
1749. — Amour pastoral (groupe plâtre).
- Suis-moi, sous ces ormeaux, viens, de grâce, écouter
Les sons harmonieux que ma flûte respire ;
J'ai fait pour toi des vers, je te les veux chanter
Déjà tout le vallon aime à les répéter.
- Bucoliques : André GUESNIEU.
1750. — Portrait de M. E. V... (buste plâtre).
1751. — Souvenir (tête marbre).
Voir aux objets d'art.
- ESCOULA-MAROT**, 195, rue de Vaugirard (xv^e).
1752. — Tailleur de pierre (statuette).
- EUSTACHE (S.)**, 18, rue Daunou (n^e).
1753. — Une buse (cire).
- FAGEL (L.)**, S. 44, rue de Bruxelles (ix^e).
1754. — La couture (statuette en pierre).
- FALLER (C.)**, A. 3, rue Vereingétorix (xiv^e).
1755. — La misère (groupe).
1756. — Forgeron.
- FELES (E.)**, Budapest, vi, 8, Lendvay, n.
1757. — « Statuette » (bronze).
1758. — Buste (pierre).
- FIX-MASSEAU**, S. 30, rue de Bruxelles (ix^e).
1759. — « Blanche » (grès Bigot).
1760. — « Femme s'essuyant » bronze, cire perdue).
1761. — « L'éducation du Faune » (bronze, cire perdue).
1762. — « Bilitis » (bronze, cire perdue).
1763. — Portrait de A. Delaherche (grès A. Delaherche).
1764. — Étude (bronze).
- FLODIN (H.)**, 107, avenue du Maine (xiv^e).
1765. — Consolation (groupe plâtre).
- FRIBERT (C.)**, 27, avenue du Maine (xv^e).
1766. — Portrait d'une dame blonde (buste plâtre).
- FRICK (F.)**, 9, rue Campagne-Première (xiv^e).
1767. — Fille et chat jouant (statuette plâtre).
1768. — Deux amoureux (groupe bronze, cire perdue).
1769. — Une vitrine contenant :
1^o Froid ; — 2^o Louise.
- FROMENT-MEURICE (J.)**, A. 38, rue Boileau, 15, hameau Boileau (xiv^e).
1770. — « Le duc d'Aumale montant sa ponette Pélagie », souvenir de Chantilly (statuette équestre, plâtre patiné).
1771. — « Le retour du marché de Bayonne », impression du pays basque (groupe plâtre patiné).
1772. — « Bouvillons et marchands de bœufs à la foire de Bidache », impression du pays basque (haut relief bronze).
1773. — « La courbette » fait partie de la série « les gestes des ânes », socle de Ch. Hairen (bronze, cire perdue).
- FRUMERIE (A. DE)**, A. 66, rue de Rome (xv^e).
1774. — « Le grain de sel » (groupe plâtre).
- GALLET (L.)**, A. 27, faubourg Saint-Jacques (xiv^e).
1775. — Figure tombale (marche).
- GANESCO (C.)**, 41, rue Bayen (xv^e).
1776. — L'avare, le malade imaginaire et paysan aux aguets (cire).
Les personnages de la vie (fragments)
1777. — Rosine, Don Bartholo et Bazile (cire).
- GIESSENDORFF (M. DE)**, 216, boulevard Raspail (xiv^e).
1778. — La vague (plâtre).
- GILLET M^{lle} L.**, 11, rue Montmorency, à Boulogne-sur-Seine.
1779. — Un buste de jeune fille avec bras et mains (plâtre).
- GLICENSTEIN (H.)**, Lungo Tevere der Mellini, 44, Rome.
1780. — Buste d'homme (plâtre).
- GRAS (J.-P.)**, 36, rue des Artistes (xiv^e).
1781. — Buste de A. Injalbert (plâtre).
1782. — Buste de J. Lafon (plâtre).
1783. — Tête de jeune garçon (plâtre).
- GYLLENHAMMAR (G. DE)**, 2, passage de Dantzig (xiv^e).
1784. — La danse (plâtre).

1785. — Le petit trottin (esquisse en terre cuite patinée).
- HALOU (A.-J.), S. 13, rue Jacquemont (xviii^e).
1786. — M^{lle} Alexandrine (vieille Beauveronne) (buste, plâtre).
1787. — Buste de jeune garçon (plâtre).
1788. — Tête de vieux philosophe (plâtre).
1789. — Étude d'homme (plâtre).
- HIERHOLTZ (G.), 27, rue de Buffon (v^e).
1790. — Les bœufs (plâtre).
- INJALBERT (J.-A.), S. 57, boulevard Arago (xiii^e).
1791. — Un vase avec jeu de mascacons, nymphes et satyre (marbre).
1792. — Un buste (plâtre).
1793. — Jeune faune ivre (bronze, cire perdue).
- JELMONI (C.), 9, rue de Corneilles, Levallois-Perret.
1794. — Étude de femme (plâtre).
- JOUVE (P.-P.) 15, rue Boissonade (xiv^e).
1795. — Loup (bronze).
1796. — Cheval de halage (bronze).
- JOUVRAY (M.), A. 47, rue Blomet (xv^e).
1797. — « La Martinique », en souvenir des victimes de la catastrophe du 8 mai 1902 (statue, pierre).
1798. — « Poète » (statuette, marbre).
- JUNGBLUTH (A.-L.), 62, boulevard de Clichy (xviii^e).
1799. — Silhouette de Parisienne.
- KAFKA (B.), 81, rue Dareau (xiv^e).
1800. — Le réveil (plâtre).
1801. — Femme accroupie.
- KAUTSCH (H.), A. 3, rue d'Armaillé (xvii^e).
1802. — Cadre contenant 14 plaquettes et médailles.
- LAFaurie (M^{me} M.-A.), 4, avenue Daubigny (xvii^e).
1803. — Consentement (plâtre patiné).
1804. — Léon Barthou (statuette) (plâtre patiné).
- LAGARE (E.), 9, rue Dugay-Trouin (vi^e).
1805. — Motif décoratif.
1806. — Tête de jeune fille (étude).
1807. — Tête de jeune fille.
- LAMOURDEDIEU (R.), 49, rue Duplex (xv^e).
1808. — L'esclave de la vie (statue plâtre).
1809. — Portrait d'un Napolitain (buste plâtre).
- LANGÉ (M.), Leipzig et Galerie Hébrard, 8, rue Royale, Paris.
1810. — Demi-statue de Prf. Nikisch.
- LARSSON (G.), 23, rue Falguière (xv^e).
1811. — Le baiser (groupe plâtre).
- LEFÈVRE (C.), S. 55, rue du Cherche-Midi (vi^e).
1812. — Portrait de M^{me} Jacques-Marie (buste marbre).
- LENOIR (A.-A.-A.), 38, rue Boileau (xvi^e).
1813. — Le père des pauvres (groupe plâtre).
- LÉONARD (A.), S. 77, rue Denfert-Rochereau (xiv^e).
1814. — Le vieux roulier (buste bronze).
1815. — Le vœu (statuette bronze).
1816. — L'Amour frileux (buste marbre).
1817. — La sortie des vêpres (buste marbre).
1818. — Fleurs des champs (buste marbre).
1819. — Le piller d'épaves (buste plâtre destiné à être sculpté en pierre noire ou bronze).
- LERCHE (H.-S.), A. A. D. S. 63, via Lecosa, à Rome.
1820. — Mandoliniste (statuette bronze).
1821. — Somnambule (statuette bronze).
- LEVY (A.), A. G. 16, rue de Seine (vi^e).
1822. — Le grand-prêtre (terre cuite patinée).
- LIPKINE (M^{me} M.), 7, rue Belloni (xv^e).
1823. — Étude (buste plâtre patiné).
- LËHR (F.), 53, rue du Cherche-Midi (vi^e).
1824. — Un cadre contenant 3 plaquettes :
1. Portrait de M. G. . . ; — 2. Portrait d'enfant ; — 3. Portrait de M. Gr. . .
- LOUIS-PAUL (A.-A.), 5, rue de l'Hospice-Saint-Joseph.
1825. — Bacchus ivre.
1826. — Les mois d'hiver (fragment), étude pour un groupe de 12 figures.

- LOVATELLI (F.)**, 57, rue Cortambert (xv^e), et Palais Lovatelli, à Rome.
 1827. — Maquette d'une fontaine (plâtre).
- MAHON (A.)**, 28, rue Madame (v^e).
 1828. — Jument irlandaise.
- MARCEL-JACQUES (A.)**, 1. 22, rue Dareau (xiv^e).
 1829. — Buste de M. Bertin, membre de l'Institut (plâtre).
 1830. — Buste de M^{me} Carrioso (marbre).
 1831. — Tristesse et deuil, les mauvais jours (statuette plâtre).
 1832. — Réverie du soir (femme nue) (statuette plâtre).
- MARCLAY (H.-A.)**, 13, rue Méchain (xiv^e).
 1833. — Cheval fatigué.
- MAYER (L.)**, 30, rue de Berlaumont, à Bruxelles, et 44, rue Cardinet, à Paris (xvii^e).
 1834. — Tête d'homme.
- MEISEL J.**, 2, passage de Dantzig (xv^e).
 1835. — Portrait marbre.
- MÉLIN (P.)**, 1. 30, avenue Malakoff (xv^e).
 1836. — Portrait marbre.
- MEUNIER (C.)**, S. D. 59, rue de l'Abbaye, à Bruxelles.
 1837. — Mineur (bronze).
 1838. — Philosophie (buste bronze).
- MICHEL-MALHERBE (E.-J.)**, S. Lunéville, et 14, rue d'Uzès, chez M. Ferry.
 1839. — Sapho (statue marbre).
- MILLÈS (C.)**, 1. 9, rue Falguière.
 1840. — Portrait de M. G. Lalanne, délégué de l'Association Taylor (statuette bronze).
- MILLÈS (R.-A.-M.)**, 48 bis, Malmskilnads-gatan, Stockholm (Suède).
 1841. — Le retour de l'église (plâtre).
 1842. — Enfant aux fleurs (plâtre).
 1843. — La femme du pêcheur (statuette bronze).
- MONARD (L. DE)**, 3, rue Dutot, Paris (xv^e).
 1844. — Étalon boulonnais (bronze cire perdue).
 1845. — Pur sang au pas (bronze cire perdue).
- MULOT (A.)**, S. 21, boulevard d'Inker-mann, à Neuilly-sur-Seine.
 1846. — « L'Enfant à la source » (marbre).
 1847. — « L'Enfant à la source » (statuette bronze cire perdue).
1848. — Portrait de M. l'avocat général P. P*** (statuette bronze).
 1849. — Midinette (statuette bronze).
- NIÉDERHAUSERN-RODO (DE)**, S. 36, rue Dutot (xv^e).
 1850. — Les muses (groupe plâtre).
 1851. — Nocturne (marbre).
- NOCQUET (P.-A.)**, 1. 55, East, 59th. Street, New York (U. S. A.).
 1852. — Maudit (plâtre patiné).
 1853. — L'effort (plâtre patiné).
- NORDIN (H.)**, Villa Gabriel, 9, rue Falguière (xv^e).
 1854. — Portrait d'un peintre suédois.
- O'CONNOR (A.)**, 84, boulev. Garibaldi (xv^e).
 1855. — Buste marbre.
- OPPLER (A.)**, 1. 13, boulevard Berthier.
 1856. — Buste d'homme (marbre).
 1857. — Buste de jeune fille (marbre).
- PAULIN (P.)**, 1. 159, rue de Sèvres (xv^e).
 1858. — Portrait de M. A. L... (bronze, cire perdue).
 1859. — A la fontaine (étude de nu), statuette plâtre.
 1860. — Portrait de M. D... (bronze, cire perdue).
- PERELMAGNE (W.)**, 35, rue de la Tombe-Issoire (xv^e).
 1861. — Consolation (bronze, cire perdue).
- PERKINS (M^{me} L.)**, 17, rue Boissonade (xiv^e).
 1862. — Mélancolie (petit bronze).
 1863. — Femme au serpent (petit bronze).
- PERRAT (E.-M.)**, 8, rue des Artistes (xiv^e).
 1864. — Chien, bronze (fonte de l'auteur).
 1865. — Chat, bronze (fonte de l'auteur).
- PETER (H.)**, 3, rue Verceingétorix (xiv^e).
 1866. — La source.
- PINCHON (E.)**, 1. A Noyon (Oise).
 1867. — Girouette (portrait bronze).
 1868. — A la forge (étalon ardennais belge), plâtre.
- PRICE (H.)**, Gleneer Road, Bushey (Herts) Angleterre.
 1869. — Un masque (bronze).
- PRIEUR HOPKINS (I.)**, 7, rue Leopold Robert (xiv^e).
 1870. — Portrait buste (plâtre).

- PRINS (P.)**, *A. P.* 35, rue Rousselet (vii^e).
1871. — Souvenir (bas-relief, plâtre teinté).
- QUINQUAUD (M^{me} T.)**, 6, rue des Écoles, Arcueil.
1872. — Projet de fontaine « J'y suis, j'y reste » (plâtre).
- RAPHAEL (M^{me} F.)**, 5t, avenue Henri-Martin (xvi^e).
1873. — Zete (buste, marbre).
- RAPP (R.-G.)**, Calle del Sol, 13, rue Villariciosa (Asturies), Espagne.
1874. — Vieille dévote (plâtre).
- RINGEL DILLZACH (J.)**, S. 61, boulevard Suchet (xvi^e).
1875. — Cadre contenant 4 médaillons (plâtre).
- ROCHE (P.)**, S. 25, rue Vaneau (vi^e).
1876. — Stèle funéraire « A Henri Fouquier » (pierre, marbre et plomb).
1877. — « La Délivrance » ensemble allégorique. 1 buste et 7 bas-reliefs (plâtre).
- RODIN (A.)**, F. 182, rue de l'Université (vii^e).
1878. — Une figure (plâtre).
1879. — Buste de M. Guillaume.
- ROHL-SMITH (G.-V.)**, D. Washington (U. S. A.).
1880. — Le général Sherman devant le feu du camp (bas-relief en bronze). Soldat d'infanterie et soldat du génie (statues, bronze).
1881. — Général Grenville M. Dodge (buste en plâtre).
1882. — « Mato Wanartaka », chef des Sioux (buste, bronze).
- ROMBAUX (E.)**, S. 44, rue Fraikin, à Bruxelles.
1883. — « Filles de Satan » (un groupe en plâtre).
- ROUSEN (H.)**, 83, boulevard Montparnasse.
1884. — Abattement (statue marbre).
- ROQUES (F.-J.-A.)**, A. 46, rue Vavin (vi^e).
1885. — Buste d'enfant (bronze).
1886. — La femme qui bâille (statue plâtre).
1887. — Un cadre de médailles :
1. Femme qui se peigne (plaquette bronze); — 2. Femme au fub (plaquette argent doré); — 3. Femme couchée (plaquette argent); — 4. Femme qui boit (médaille bronze); — 4. Lo Mionello (médaille argent) et 10 portraits (argent et bronze).
- SAINTE (P.)**, 16, impasse du Maine.
1888. — Portrait de M^{me} R. L...
1889. — Portrait de M^{lle} M. V...
- SCHNEGG (G.)**, S. 40, rue Dutot (xv^e).
1890. — La dime (groupe bronze).
- SCHNEGG (L.)**, S. 201, rue de Vaugirard (xv^e).
1891. — Statuette femme (plâtre).
1892. — Buste d'enfant (marbre).
1893. — Buste d'enfant (marbre).
1894. — Tête d'homme (plâtre).
1895. — La jeune Heaulmière (bronze).
Voir au dessin.
- SÉRAPHIN (A.-C.)**, 180, rue de Charonne.
1896. — Étude pour « Lutins mutins » (cire perdue).
- SERRUYS (Y.)**, 3 bis, rue de Bagnaux.
1897. — La femme à l'éponge (bronze).
- SILBERER (R.)**, 11, rue Chateaubriand (viii^e).
1898. — Le cri (plâtre).
1899. — Lamentations (plâtre).
- SPICER-SIMSON (T.)**, A. 3, rue Campagne-Première (xiv^e).
1900. — M. Henri Monod (buste marbre).
1901. — M. F. Schmidt (buste marbre).
1902. — « Le bel âge » (buste marbre).
1903. — Six médaillons bronze :
Portrait du général H. Porter; — Princesse A. Meshersky; — M^{lles} P. King et P. Spicer-Simson; — M^{mes} S. S... et M. G. Watts, R. A.
- STECCHI (F.)**, Nice (Alpes-Maritimes).
1904. — Buste de M. Hardy Polday (plâtre).
- TEMPORAL (M.)**, 51, rue du Chemin-defer, Villemonble (Seine).
1905. — Résignés (plâtre).
- TOISON (P.-L.)**, A. 44, rue Poussin (xvi^e).
1906. — L'âme du vin (figure plâtre).
1907. — Nocturne (buste cire).
- TOMBAY (E.-A. DE)**, 8, rue Hégésippe-Moreau (xviii^e).
1908. — L'aveugle (buste plâtre patiné).

- TOUSSAINT G.**, A. 16, impasse du Maine (xv^e).
1909. — Recueillement, tête de femme (marbre).
1910. — L'éternel sommeil (plâtre).
- VALLETTE (H.)**, 18, boulev. Arago (xiv^e).
1911. — Chat marbre jaune de Sienne).
- VALLGREN (V.)**, S. O. A. S., 233 bis, Faubourg-Saint-Honoré (1^{er}).
1912. — Buste plâtre.
- VERNHES (H.-E.)**, S. 125, boulevard Exelmans (xvi^e).
1913. — Du sommet à l'abîme, second versant de la vie (statue marbre appartient à l'Etat).
1914. — Les phases de l'amour (groupe cire dure).
1915. — Sur le chemin (statuette cire).
1916. — Médaillon cire (portraits).
1917. — La nuit (ligurine cire).
- VOULOT (F.)**, S. 14, rue Boissonade.
1918. — Le pardon (groupe plâtre).
1919. — Buste de M^{me} D. Z... (marbre).
1920. — Le baiser (2 têtes en marbre).
1921. — Coquetterie (statuette plâtre).
1922. — Les deux sœurs (statuettes plâtre).
- WALLER (E.)**, 77, rue Denfert-Rochereau (xiv^e).
1923. — Portrait du peintre suédois Arosenius (statuette plâtre).
- WILD (E.)**, 4, rue de l'École-de-Médecine (vi^e).
1924. — Portrait d'homme (en plâtre patiné).
- WITTIG (E.)**, 62, rue Bague (xv^e).
1925. — Vieillard (buste plâtre).
1926. — Le sphinx (statuette bronze).
- WITTMANN (E.)**, A. 11, rue Boissonade (xiv^e).
1927. — Bûcheron liant un fagot (bronze).
1928. — Vieille femme (bronze).
1929. — Chiffonnier (bronze).
1930. — Le repos (bronze).
- YAN-MERIADEC**, 4, rue Nouvelle-du-Théâtre (xv^e).
1931. — Singe macaque (plâtre).
- YOUNG (M.)**, 7, rue Belloni (xv^e).
1932. — Forgeron (bronze).
1933. — Débardeur (plâtre).
- YRURTIA (R.)**, 22, boulevard Pasteur (xx^e).
1934. — Monument au D^r Alejandro Castro.
1935. — « Sage » (tête en marbre).

MONUMENTS PUBLICS ET PRIVÉS

LENOIR (A.), S. 38, rue Boileau (xvi^e).

1936. — Monument de César Franck inauguré le 22 octobre 1934, square Sainte-Clotilde à Paris.



GRAVURE

- BARTHOLOMÉ (L.)**, A. 151, avenue de Tervueren, Bruxelles.
1937. — Soir à Bruges, eau-forte en couleurs (d'après Victor Gilsoul).
- BEJOT (E.)**, S. 12, boulevard Saint-Michel (v^e).
1938. — Le quai de Javel.
1939. — Le palais d'Orsay.
1940. — Trois eaux-fortes pour un livre.
1944. — Deux eaux-fortes pour un livre.
- BELTRAND (G.)**, 69, boulevard Pasteur (xv^e).
1942. — Les « suivez-moi jeune homme » d'après Constantin Guys (lithographie).
1943. — Le « bon bock », d'après Manet (gravure sur bois).
- BELTRAND (J.)**, A. 69, boulevard Pasteur (xv^e).
1944. — Deux cadres de bois en couleurs pour « la légende dorée des grands hommes » Homère, Virgile, Socrate, Platon, Le Christ, Beethoven, Michel-Ange, Bach, Rabelais, Marc-Aurèle, J.-J. Rousseau.
1945. — Pythagore, Eschyle, Épicure, Pascal, Baudelaire, Dante, Shakespeare. (Épreuves imprimées à l'eau).
1946. — Pages tirées du livre « Petits métiers des rues de Paris. »
1947. — Danseuse, d'après Constantin Guys (bois en couleurs. Épreuve d'état).
- BERTON (A.)**, S. 9, rue de Bagneux (vi^e).
1948. — Une gravure
1949. — Une gravure
1950. — Une gravure
1951. — Une gravure
- (eaux-fortes originales).
- BEURDELEY (J.-P.)**, A. 111, rue de Courcelles (xvii^e).
1952. — Grues sur la Tamise (eau-forte).
1953. — Casa di Canello à Venise (eau-forte).
1954. — Petit canal à Venise (eau-forte).
- BINET (R.-J.)**, 33, rue Bonaparte (vi^e).
1955. — « Roue de la Fortune » (coquillage).
- BOIZOT (E.)**, A. 10, rue Chanoinesse (iv^e).
1956. — Naiade d'après Henner (gravure sur bois).
- CHABANIAN (A.)**, 30, avenue Malakoff (xvi^e).
1957. — Les pêcheurs.
1958. — Venise.
- CHAHINE (E.)**, S. 100, rue d'Amsterdam (ix^e).
1959. — Lily.
1960. — Portrait de M^{lle} L. B...
1961. — Double prise de tête.
1962. — Promenade nocturne.
1963. — Tombereau.
1964. — Illustration de l'histoire comique d'Anatole France.
- CLOT (A.)**, 21, rue du Cherche-Midi (vi^e).
1965. — Lithographie en couleurs d'après un dessin de A. Rodin.
1966. — Jardin des supplices (lithographie en couleurs d'après un dessin de A. Rodin).
1967. — Jardin des supplices (lithographie en couleurs d'après un dessin de A. Rodin).
1968. — Lithographie au lavis en couleurs, d'après un dessin de A. Rodin.

- COLIN (P.)**, A. 48, boulevard de la République, à Noisy-le-Sec (Seine).
 1969. — Le parc aux moutons.
 1970. — La Reuss (pêcheurs de truites).
 1971. — Le port d'Antibes.
- COTTET (C.)**, S. 10, rue Cassini (xiv^e).
 1972. — Barques dans le port (soleil couchant) (eau-forte).
 1973. — Barques dans le port (effet de lune) (eau-forte).
 1974. — Pêcheurs fuyant l'orage (eau-forte).
 1975. — Barques dans le port (eau-forte).
- DAUCHEZ (A.)**, S. 13, rue Saint-Guillaume (vii^e).
 1976. — Croquis de paysage à l'eau-forte.
 1977. — Croquis de paysage à l'eau-forte.
 1978. — Croquis de paysage à l'eau-forte.
 1979. — Croquis de paysage à l'eau-forte.
 1980. — Croquis de paysage à l'eau-forte.
 1981. — Croquis de paysage à l'eau-forte.
- DECISY (E.)**, S. 2, rue de Steinkerque (xviii^e).
 1982. — Le pain bénit (dessin d'après le tableau de Dagnan-Bouveret pour l'exécution d'une gravure pour le compte de l'État).
 1983. — Un livre « Les Princesses » (eau-forte d'après les aquarelles de Rochegrosse).
- DELATRE (E.)**, 87, rue Lepic (xvii^e).
 1984. — Rozoy-en-Brie, le pont et l'église.
 1985. — Rozoy-en-Brie, la plaine (village de Nesles).
- DULUARD (L.)**, 13, rue d'Annale (ix^e).
 1986. — L'ambassadeur espagnol (eau-forte originale à M. H. Graves).
 1987. — Le fumeur (eau-forte originale à M. H. Graves).
- DUMAS (H.)**, A. 6, rue Aumont-Thiéville (xvii^e).
 1988. — Trois lithographies originales :
 Pierné ; — l'un vieil abonné ; — Pugno.
1989. — Trois lithographies originales :
 On répète la *Damnation* ; — Vision dans la coulisse ; — Colonne conduit.
 1990. — Deux lithographies originales :
 Georges Hûe ; — Paderewski.
- DUTEZYUSKA (I. DE)**, 9, rue Campagne-Première (xiv^e).
 1991. — Gravures sur bois :
 Portrait (tiré à la main) ; — Mystère de Pâques (tiré à la main) ; — La source (tiré à la main) ; — L'eau profonde (tiré à la main) ; — Ex-libris (tiré à la main) ; — Portrait (tiré à la main) ; — Paysage (tiré à la main).
 1992. — Gravures sur bois :
 Portrait (tiré à la main) ; — Chanson (tiré à la main) ; — Deux enfants (tiré à la main) ; — Le chapeau rouge (tiré à la main) ; — Grenouilles (tiré à la main) ; — Chanson (tiré à la main) ; — Ma mère (tiré à la main).
- EAST (A.)**, 2, Spencer Street, Victoria Street, Londres S. W.
 1993. — A Storm in the Costwolds.
 1994. — Moonlight.
 1995. — Evening Glow.
- FRIANT (E.)**, S. 11, boulevard de Clichy (ix^e).
 1996. — Le beau livre gravure pointe sèche).
- GALTON (M^{me} A.)**, Chunan of Wan Road, upper Norwood Londres S. E.
 1997. — La vieille baraque du père Narbonne (Bornes, Var) (eau-forte).
 1998. — Ruelle de Bornes (Var) (eau-forte).
- GAUTIER (M^{me} M.)**, S. 6, Villa de la Réunion (xvi^e).
 1999. — Souris (eau-forte) épreuve unique.
 2000. — Soleil couchant (eau-forte en couleurs).
 2001. — Croquis enfants.
 2002. — Autres croquis d'enfants.
- GERMAIN (J.)**, A. 100, rue d'Alesia (xiv^e).
 2003. — Marché dans une ville de Normandie (bois en couleurs d'après Decamps).

- GREUX (G.)**, S. 29, rue de Chanzy. Asnières (Seine).
2004. — Le parlement de Londres d'après Claude Monet, soleil couchant (Gazette des Beaux-Arts) (eau-forte).
2005. — Le parc de Saint-Cloud d'après Monticelli (Gazette des Beaux-Arts).
2006. — Lande d'après Th. Rousseau.
2007. — L'Auvergne (eau-forte d'après nature).
- GUSMAN (P.)**, A. 22, boulevard Edgar-Quinet (xiv^e).
2008. — Les noces d'Alexandre et de Roxane, d'après le Sodoma. Dessin fait en vue de la gravure.
2009. — Essai de burin libre (gravure originale).
2010. — La liseuse, d'après Metsu (gravure sur bois).
- HALPERT (S.)**, 83, place Saint-Jacques (xiv^e).
2011. — Portrait (pointe sèche).
- JACQUIN (G.-A.)**, 25, rue Bertrou (vi^e).
2012. — A Fontarabie.
- JEANNIOT (P.-G.)**, S. 171, avenue Victor-Hugo (xvi^e).
2013. — Le Polo.
2014. — Lecture.
2015. — Le bouleau.
2016. — L'ouragan.
2017. — Couverture des « liaisons dangereuses ».
- JOUAS C.**, 3 bis, Cour de Rohan (vi^e).
2018. — Suite d'eaux-fortes originales pour l'illustration de l'ouvrage « Le quartier Notre-Dame » de Huysmans.
2019. — Suite d'eaux-fortes originales pour l'illustration de l'ouvrage « Le quartier Notre-Dame » de Huysmans.
- JOYAU (A.)**, A. 6, rue Edouard-Detaille (xvii^e).
2020. — Le soir, dundees et sardiniers.
2021. — Sables-d'Olonne. Les acheteurs de sardines.
2022. — L'avant-poste des Sables-d'Olonne.
2023. — Marée basse. Côte de Roscoff.
- KÖPPING (K.)**, S. Rankestrasse, 34, Berlin W.
2024. — Femme nue agenouillée (eau-forte).
2025. — Tobie et sa femme (eau-forte), d'après Rembrandt.
2026. — Suzanne au bain et les vieux (eau-forte), d'après Rembrandt.
- LABOUREUR (J.-E.)**, 269, Shady, avenue Pittsburg, Penna (U. S. A.) et 36, rue de la Hautière, à Nantes.
2027. — Les rois mages (gravure sur bois).
2028. — Le jardin public (bois au canif).
- LEFORT DES YLOUSES (H.-A.)**, A. 13, avenue de Madrid, Neuilly-sur-Seine.
2029. — Portrait du peintre Pascal Lehoux (eau-forte).
2030. — Saint-Christophe (eau-forte).
2031. — La charmeuse (eau-forte tirée sur celluloid).
2032. — Jeanne d'Arc en prière (dessin relevé de gouache en vue d'une gravure).
- LEGRAND (L.)**, S. 31, rue Le Peletier.
2033. — Le Parisien (eau-forte en couleurs).
2034. — Le curé de campagne (pointe sèche).
2035. — L'n coin de Paris (eau-forte).
2036. — L'ne gosseline (pointe sèche).
2037. — Petite tille à la raquette (eau-forte).
2038. — Petite fille couchée (eau-forte).
- LETOULA (J.)**, A. 97, boulevard Saint-Germain (vi^e).
2039. — La grand'mère (lithographie).
- LEVY (A.)**, A. 16, rue de Seine (vi^e).
2040. — Contrition (lithographie, composition originale).
2041. — L'homme qui éternue (lithographie, composition originale).
- MAC LAUGHLAN (D.)**, A. 8, rue de la Grande-Chaumière (vi^e).
2042. — Pavie (Italie), eau-forte.
2043. — Meloncello (Italie), eau-forte.
2044. — Ponte Ticino (Italie), eau-forte.

Estampes sur bois en couleurs.

2045. — Bologne (Italie, eau-forte).
- MARGUERITT. 12, avenue Mac-Mahon (xvii^e).
2046. — Fruits décoratifs (études).
2047. — Fruits décoratifs (mandarines).
2048. — Fruits décoratifs (mandarines).
- MICHL (F.), 18, boulevard Edgar-Quinet (xv^e).
2049. — Théâtre Marigny.
2050. — Une loge.
- MINARTZ (T.), A. P. 37, rue Fontaine (ix^e).
2051. — La promenade matinale.
2052. — La jolie visiteuse.
- MORDANT (D.), S. 133, rue du Cherche-Midi (vi^e).
2053. — La vie naît de la mort, dessin en vue de la gravure d'après les panneaux de l'amphithéâtre de Chimie par Besnard.
2054. — Portrait du docteur Julien Gagey.
2055. — Tête d'expression pour la Société des Amis de l'eau-forte.
2056. — Portrait de M^{me} L...
- OSTERLIND (A.), A. P. 21, boulevard du Château, Neuilly-sur-Seine.
2057. — La gitane (eau-forte en couleur).
2058. — Cigareros (eau-forte en couleur).
2059. — Autour du puits (eau-forte en couleur).
- OSTERLIND (M^{me} A.), boulevard du Château, Neuilly-sur-Seine.
2060. — La roue du moulin (Pierrefort, éditeur).
2061. — Le vieux moulin (Pierrefort, éditeur).
- OSTROUMOFF (A.) 4, rue Baskoff.
2062. — Un paysage russe.
- PAILLARD (H.), S. 13, rue Duperré (ix^e).
2063. — Suite de gravures sur bois d'après Gorgnet, pour illustrer « Sérénus » (Jules Lemaitre), Société des Amis des livres.
- PESKÉ (J.-M.), 12, rue Liancourt (xiv^e).
2064. — Les oliviers (eau-forte originale).
2065. — Les peupliers (eau-forte originale).
2066. — Collioure (eau-forte originale).
- REDELSHEIMER (F.), 37, Grünburgweg (Frankfort).
2067. — Château de Sans-Souci à Potsdam (eau-forte originale).
- ROBBE (M.). — Valmondois.
2068. — La mare.
2069. — La jolie ménagère.
- ROCHE P., S. 25, rue Vanneau (viii^e).
2070. — Trois vues du Maroc (gypso-graphie).
2071. — Fuite en Égypte (gypso-graphie).
- ROUSTAN (E.), A. 84, rue Notre Dame-des-Champs (vi^e).
2072. — Tête de jeune fille (lithographie originale).
2073. — Pommes et raisins (lithographie originale en couleurs).
- SCHMIED (F.) 74, rue Hallé (xiv^e).
2074. — Portrait de Jean Dampf, d'après Dagnan-Bouveret (gravure sur bois en camaïeu et or).
2075. — Le troupeau (gravure sur bois, d'après Millet).
- SPENCE (R.), A. 3, Stratford-Studios, Stratford road Kensington, Londres.
2076. — Robert Foster.
2077. — George Fox et Cromwell.
2078. — George Fox refusant de prêter serment.
- STERNE (M.), 6 rue Vercingétorix (xiv^e).
2079. — Rockaway Beach.
2080. — Matin sur la plage.
- STORN VAN GRAVESANDE (G.), S. 3, Nieuwe Parklaan, La-Haye.
2081. — Les brisants (pointe sèche).
2082. — La mer du Nord (pointe sèche).
2083. — L'entrée du port (pointe sèche).
2084. — Canal dans les polders (pointe sèche).
2085. — Venise le soir (pointe sèche).
- SURÉDA (A.), 62, rue de Rome.
2086. — Premier jour de neige (lithographie).

- TRUCHET (A.)**, *A. P.* 4, rue Caroline (xviii^e)
2087. — La chanteuse (lithographie en couleurs).
- VALÈRE-BERNARD**, *A.* 13, quai de Riveneuve, Marseille.
2088. — Quai Saint-Jean, Marseille (aqua teinte et vernis mou).
2089. — Gitano (1^{er} état) (aqua teinte et vernis mou).
- VEBER (J.)**, *S.* 149, boulevard Pereire (xviii^e).
2090. — Le souper chez Durand (lithographie).
2091. — L'ogre (lithographie).
2092. — Les buveurs (lithographie).
2093. — L'amour (lithographie).
2094. — La politique (lithographie).
2095. — Portrait de M^{me} P. de la G... (lithographie).
- VIALA (E.)**, *A.* 24, rue Poncelet (xviii^e).
2096. — La statue de sel (eau-forte originale).
2097. — Dans la forêt (eau-forte originale).
2098. — La vie (eau-forte originale).
2099. — L'adoration de l'ombre (eau-forte originale).
- VILLON (J.)**, 71, rue Caulaincourt (xviii^e).
2100. — Le polin.
2101. — Autre temps.
- VIVANTE (A.)**, Rione Sirignano, 3, à Naples.
2102. — Portrait de M^{lle} Legrand.
- WAIDMANN (P.)**, *S.* 403, avenue de Neuilly, Neuilly-sur-Seine.
2103. — Pointe sèche.
2104. — Pointe sèche.
2105. — Gravure.
2106. — Gravure.
2107. — Gravure.
- WALTNER (C.)**, *F.* 11, boulevard de Clichy (ix^e).
2108. — Portrait de l'Arioste, d'après Titien (gravure).
2109. — « Quand tu seras fleur devenue » (revanche des fleurs) ; E. Gondeau (eau-forte originale).
2110. — Un pont de Londres, d'après Monet (pointe sèche).
2111. — Portrait de M. A. M... (gravure d'après nature).
2112. — Portrait de M^{lle} G. C... (gravure d'après nature).
2113. — Portrait de M. H. Roujon, Secrétaire perpétuel de l'Académie des Beaux-Arts, d'après Weerts (eau-forte).
- WINSLOW (H.)**, 308 west, 22nd nol, Street New York (U. S. A.).
2114. — Beacon Street, Boston (U. S. A.).
2115. — The boat builders.
- WORCESTER (A.)**, 29, rue Delambre (xiv^e).
2116. — Fête aux Invalides.
2117. — Rue de la Petite-Boucherie.



ARCHITECTURE

- BESNARD (J.-A.)**, 1. 51, rue des Abbesses (xviii^e).
2118. — Croquis d'architecture en Belgique.
- COLLIN (A.-J.)**, S. 158, rue de Courcelles (xvii^e).
2119. — Habitation en Bretagne (étude d'intérieur, complément du projet exposé en 1903).
2120. — Habitation dans les Pyrénées (par perspective).
2121. — Habitation dans les Pyrénées (plans).
- DIRIKS (M^{me} A.)**, 18, rue Boissonade (xiv^e).
2122. — Intérieur de paysans suédois.
2123. — Intérieur de paysans (vieux style suédois).
- FEINE (L.-A.) et HERSCHER (E.)**, 223, boulevard Saint-Germain et 84, rue Lauriston.
2124. — Un châssis : Projet d'une salle aux Tuileries.
2125. — Un châssis : Projet d'une salle aux Tuileries.
2126. — Un châssis : Projet d'une salle aux Tuileries.
2127. — Un châssis : Projet d'une salle aux Tuileries.
2128. — Un châssis : Projet d'une salle aux Tuileries.
2129. — Un châssis : Projet d'une salle aux Tuileries.
2130. — Un châssis : Projet d'une salle aux Tuileries.
2131. — Un châssis : Projet d'une salle aux Tuileries.
2132. — Un châssis : Projet d'une salle aux Tuileries.
- FOUCHER (J.-J.)**, 3, boulevard du Moulin-de-l'Hôpital, Orléans-Loiret.
2133. — Une maison de pêcheur dans la falaise (plans, façade perspective).
- GARAS (F.-J.-M.)**, S. 6, rue Boissonade (xiv^e).
2134. — Etudes pour le « Temple à la Pensée », dédié à Beethoven.
- GAUDIN (F.)**, 1. 6, rue de la Grande-Chaumière (vi^e).
2135. — Vitrail original de 2,85 sur 1,65 représentant deux scènes de la vie de Champlain (cartons par MM. Léon Le Cler et Freider).
- GÉRARD (J.-P.)**, 1. 17, rue du Faubourg-Saint-Antoine (ix^e), atelier 17, rue Campagne-Première (xiv^e).
2136. — Etude de décoration.
2137. — Etude de décoration.
- GOUBERT (A.-M.)**, 1. 34, rue de Flandre (xix^e).
2138. — Salle d'auditions musicales (6 dessins).
2139. — Une maquette sur scelette en bois et vitrine.
2140. — Une peinture.
2141. — Cathédrale de Chartres (étude d'une travée de la nef relevé).
2142. — Dessin.
2143. — Dessin.
2144. — Dessin.
2145. — Dessin.
- GOUMAIN (A.-A.)**, 51, rue de Charonne (xx^e).
2146. — Un buffet chêne (décoration blé).

2147. — Une étagère.
 2148. — Une table.
 2149. — Une chaise.
- HEATON (C.), A. D.** Neuchâtel (Suisse).
 2150. — Panneau vitrail faisant partie d'une verrière destinée à une église de Lausanne. Composition originale dans le genre du xiii^e siècle.
- JALLOT (L.-A.),** 51, rue Cambroune (xv^e).
 2151. — Un buffet noyer sculpté.
 2152. — Une table noyer sculpté.
 2153. — Deux chaises garnies cuir décoré (décors tirés de la Passiflore).
- JOSEPH (D.-M.-E.),** 211, rue de Bourgogne, Orléans.
 2154. — Maison de pêcheur dans les dunes (plans, façades, coupe).
 2155. — Maison de pêcheur dans le Midi (plan, façade).
- LAMBERT T.),** S. 7, rue Bonaparte (vi^e).
 2156. — Ameublement et décoration intérieure de l'hôtel de M. Krug, à Reims. Salle à manger, bibliothèque, petit salon.
- LAVERRIÈRE (A.),** S. 10, Terreaux, à Lausanne.
 2157. — Habitation de M. G... (Haute-Savoie).
 2158. — Pont Montbenon, à Lausanne.
 2159. — Villa à Morges (Suisse).
- LOVATELLI (W.),** 57, rue Cortambert (xvi^e).
 2160. — Mobilier d'un petit boudoir, composé de :
 Un canapé, un fauteuil, deux chaises, une vitrine d'appartement, un paravent, une table à thé, rideaux de fenêtre avec galerie.
- MAJORELLE L.),** Rue Palissot à Nancy et 22, rue de Provence (ix^e).
 2161. — Ensemble de mobilier pour un cabinet de travail bois d'acajou et courbarie, composé de :
 Une bibliothèque, un bureau, une cheminée (bas-relief femme de E. Bussièrès), quatre sièges.
- MASSON (L.),** 5, rue Chappon, Orléans.
 Agrandissement du manoir de la Ronce, à Châteauneuf-sur-Loire (Loiret).
 2162. — Plan du rez-de-chaussée (façade sur route).
 2163. — Plan du 1^{er} étage et façade sur jardin.
 2164. — Plan du 2^e étage (coupes et photographies).
 2165. — Perspective.
- MILVOY (A.-D.),** t, rue Dijon, Amiens.
 2166. — Patri matricque Filius devotissimus. Tombeau (dessin sur châssis).
 2167. — Bureau ministre en poirier ciré.
- NELSON (F.-A.),** 66, rue de Vaugirard (vi^e).
 2168. — Croquis de voyage (Prato, Como, Florence).
- OLIVIER L.-A.),** 66, rue de Vaugirard (vi^e).
 2169. — Relevé d'une mosaïque de l'église Saint-Denis (xii^e siècle).
- LOUDIN (M.-A.) et CHAULIAT (E.-A.),** 18, avenue Philippe-Auguste et 6, rue des Maraichers.
 2170. — Un établissement de bains et hydrothérapie moderne dans une ville de 20.000 habitants.
- PATOUT (P.),** 15 bis, avenue du Chemin-de-Fer, Rueil (Seine-et-Oise).
 2171. — Habitation de M. D..., à Rueil.
- PLANCHÉ (F.-L.),** A. 44, Venelle-du-Champ-Rond, Orléans.
 2172. — Notre-Dame de la Mer (projet d'une chapelle d'ex-voto sur les bords de la mer (rendu perspective).
 2173. — Notre-Dame de la Mer (aquarelle-maquette).
 2174. — Notre-Dame de la Mer (plan d'ensemble).
 2175. — Une maison de pêcheur dans les rochers (plan, façades, coupes, perspective).
 2176. — Une maison de pêcheur dans les rochers (effet de nuit).
- POLTI (J.),** S. 18, rue Denis-Gagne Clamart (Seine).
 2177. — Hôpital de campagne (croquis de voyage).

- POSTEL-VINAY (G.)**, A. 9, avenue de Breteuil.
2178. — Villa à Chaville.
2179. — Cathédrale de Patras (Grèce).
2180. — Cathédrale de Patras (Grèce).
2181. — Cathédrale de Patras (Grèce).
- PROVENSAL (H.)**, S. 11, rue Lebon (xviii^e).
2182. — Harmonies de l'espace (monument crématoire, façade, perspective).
- RAGUEL (F.)**, 1, passage Rauch.
2183. — Une chambre à coucher, composée de :
Une armoire, un lit, une table de nuit, une étagère, un fauteuil, trois chaises.
- RIGAUD (H.)**, 6, rue de Rome (viii^e).
2184. — Bahut bas, acajou ciré, coins ronds.
2185. — Table salle à manger, acajou ciré.
2186. — Une chaise acajou ciré, cuir marbré.
2187. — Une chaise.
- SEZILLE (L.-P.)**, 59, rue Caulaincourt (xviii^e).
2188. — Maison de campagne à Ecoen; cadre comprenant :
Plans, façade principale, deux aspects différents de la maison, deux vues intérieures.
- THIBAUT (F.)**, 23, rue de l'Abbé-Gregoire (vii^e).
2189. — Oies sauvages (carton de vitrail).
- THOMAS P.-M.-J.)**, 10, Cité des Fleurs (xviii^e).
2190. — En châssis projet de construction en ciment armé de maison de campagne.
- TOURNEL (DAUMONT) (E.)**, A. 14, rue des Volontaires (xv^e).
2191. — Vitrail d'appartement.
(Voir Art décoratif.)
- TOURNEL (DAUMONT) (H.-C.)**, A. D. et A. 14, rue des Volontaires (xv^e).
2192. — Les vierges folles (vitrail).
2193. — L'aurore emporte le corps de Memnon (vitrail).



SECTION D'ART DÉCORATIF ET D'OBJETS D'ART

- ANGST (C.-A.)**, 141, boulevard Saint-Michel.
Salle à manger en noyer :
2194. — Buffet, panneaux décoratifs : le Travail, la Famille, panneaux frêne et orme, poignées argent et incrustations bleuets.
2195. — Desserte, panneaux, frêne et orme, poignées argent.
2196. — Table à coulisse.
2197. — Quatre chaises.
- ARNESEN (B.)**, 12, rue de la Grande-Chaumière, à Paris.
2198. — Vitrine contenant :
1. Miroir à main repoussé et ciselé ; 2. Ceinture en argent repoussé et ciselé ; — 3. Boucle aux oiseaux en argent repoussé et ciselé ; — 4. Boucle aux grenouilles en argent repoussé et ciselé ; — 5. Boucle aux cerfs en argent repoussé et ciselé ; — 6. Boucle avec lapin et chien en argent repoussé et ciselé.
- AUBÉ (J.-P.)**, S. 12, rue d'Erlanger (xvi^e).
2199. — « Les heures », projet de pendule (cire).
2200. — « Errante », porte-bijoux, bois, ivoire, cristal de roche.
- AUGÉ (M.) et VIAL (E.)**, 5 bis, avenue de Paris, à Versailles.
2201. — Vitrine contenant :
1. Un vase Ancolies ; 2. Vases vigne vierge du Japon ; — 3. Vase Eucalyptus ; — 4. Vase raisin d'Ours ; — 5. Vase paysage ; — 6. Une boîte Louis XIV ; — 7. Une jardinière paysage ; — 8. Un baignier paysage ; — 9. Trois bijoux (émaux).
- AVOG (M^{me})**, 89, rue du Cherche-Midi (xv^e).
2202. — Ours assis (grès Bigot).
2203. — Panthère (grès Bigot).
2204. — Chat (grès Bigot).
2205. — Vautour.
2206. — Hiboux (grès Bigot).
- BAEYENS (L.-E.)**, 23, rue Chappe (xviii^e).
2207. — Premiers pas.
2208. — Cueillette.
2209. — Coq.
2210. — Cygne.
2211. — 14 Juillet.
- BAILLY (E.-J.)**, 47, rue Laflitte (ix^e).
2212. — Deux plaques argent émaillé.
- BARON (J.-A.)**, 9, place des Voges (ix^e).
2213. — Modèle pour étoffe.
2214. — Modèle pour étoffe.
- BAUBAN-BINET (M.)**, 21, rue Carnot (Sens-sur-Yonne).
- Cartons de broderies :
2215. — Capucines et chardons.
2216. — Mimosas.
2217. — Géraniums.
- BERSONNET (P.-L.)**, 49, avenue de l'Opéra.
2218. — Décor de théâtre (maquette).
- BERTIN (E.)**, 51, rue Fessart (xix^e).
2219. — Scarron, 1^{er} acte. Un carnaval au Mans (1635).
2220. — Scarron, 3^e acte. Le mensonge de la fenêtre.
2221. — La cigale et la fourmi, 3^e acte. La kermesse.
- BESNARD (M^{me} C.-G.)**, S. A. et A. S. 17, rue Guillaume-Tell.
2222. — Masque terre cuite (fragment).
- BESNARD (R.-T.-L.)**, A. P. 97, boulevard Berthier (xviii^e).
2223. — Motif de tenture pour un pavillon français à Venise — exécuté en soie par la maison Cornhil.

- BIGOT (A.)**, 4. 13, rue des Petites-Ecuries.
 2224. — Une vitrine contenant des pots en grès.
- BIGOT (R.)**, Chez M. Morisset, 15, rue Le-mercier (xviii).
 2225. — Saint-Hubert, Panneau décoratif attachant à une potence en fer forgé, pour rendez-vous de chasse.
 2226. — L'aigle (panneau décoratif, bois patiné).
 2227. — Le Corbeau (panneau décoratif bois patiné).
- BILLE (J.)**, 32, de la Grande-Armée.
 2228. — Frise pour papier peint, Printemps.
- BILLE (M.)**, 130, rue de Lonchamp (xvi).
 2229. — Couverture de livre « La nuit » broderie au passé, Cadre étain repoussé « Les papillons ».
- BIZOUARD (V.)**, 1. 15, rue des Minimes.
 2230. — Vitrine contenant :
 1. Coupe pavots (argent) en collaboration avec M. A. Debain, orfèvre; — 2. Petit broc (argent) en collaboration avec M. A. Debain, orfèvre.
- BOCQUET (F.)**, S. 3, rue Campagne-Pre-mière (xv).
 2231. — Une vitrine contenant :
 1. Masque en cuivre repoussé et ciselé et incrusté d'or fin; — 2. Broche en or fin et or vert repoussé et ciselé (brunette et abeille) (appartient à M^{me} Krebs; — 3. Broche en argent fin, travail pris sur pièce orné d'émail (Sphinx) (app. à M^{me} Krebs); — 4. — Broche en argent fin repoussé et ciselé.
- BONVALLET (L.)**, S. 67, rue Louis-Blanc.
 2232. — Une vitrine contenant 7 objets de dinanderie et une coupe d'orfèvrerie :
 1. — Un vase cuivre rose à décor de feuilles de cactus; — 2. Un vase cuivre jaune à décor de fougère; — 3. Bouteille cuivre jaune col argent, décor algues; — 4. Une bouteille cuivre et argent, forme et décor inspiré du pistil du lys; — 5. Bouteille cuivre jaune, feuille d'eau (interprétation); — 6. Un vase gourde à décor de feuille de capucine (interprétation); — 7. Un vase à décor de queues de paon; — 8. Une coupe argent décor fin (ciselure de Boyet).
- BOUCHER (L.)**, 30, avenue de la République, à Issy.
 2233. — Deux pièces d'un service à vin: 1. Vase avec bouton (étain); — 2. Gobelet (argent).
- BOURGEOIS (J.)**, 43, rue de Belleville.
 2234. — Projet pour panneau céramique.
- BOUTET DE MONVEL (C.)**, 1. 18, rue Tronchet (viii).
 2235. — Vitrine contenant :
 1. Collier (sycomore) or, platine, perles, algues - marines, émaux (pièce unique); — 2. Bracelet Torques, tête marine, or, argent, émeraudes, opales, saphirs (pièce unique).
- BOUVET (R.)**, 168, rue du Temple (iii).
 2236. — Vitrine contenant :
 1. Bague, jade gravé; — 2. Bague, émail, saphir jaune et brillants; — 3. Bague, agate gravée et incrustée; — 4. Bague, grosse perle grise (serpents); — 5. Bague, cygnes or et argent; — 6. Garnitures boutons manchettes « les saisons »; — 7. Cachet (pierres gravées et or ciselé); — 8. Pendentif or ciselé (motifs gui et opales); — 9. Epingle « ours et perle » (l'ours cornaline naturelle).
- BOZZI (L.)**, 2, impasse Jouvenel, à Versailles.
 2237. — Buvard, tête de cerf (cuir modelé et patiné).
 2238. — Liseuse « Vie des abeilles », de M. Maerflinck (cuir modelé et patiné).
- BRARD (V.-P.)**, 22, avenue Parmentier.
 2239. — Un moulin (décor de théâtre).
 2240. — Une villa (décor de théâtre, intérieur).
- BRISSET (E.)**, 1. 36, rue du Pont-Neuf, Reims.
 2241. — Bord d'éclat.
 Et parmi l'eau verte ou Siffueille l'autonne...
 (BESNIER DE BISMARCK).
 2242. — Mai (buvard).
- CARABIN (F.-R.)**, S. 22, rue Turgot (ix).
 2243. — Petite bibliothèque vitrine.
 2244. — La foi (statuette bronze), fillette épileptique portée par sa mère à la procession dansante d'Éternach (Grand-Duché du Luxembourg).

2245. — Maquette au 2/10 du projet du tombeau de Saint-Willibrord, formant autel avec sarcophage accessible, pour être exécuté en marbre polychrome et érigé dans le chœur de la Basilique Romaine d'Ecternach (Grand-Duché du Luxembourg).
- CARDET (M.-F.)**, 5, rue Friteuse, Gentilly.
2246. — Les contes de Perrault (reliure cuir ciselé).
2247. — Etui à cigarettes (cuir ciselé).
- CARRIÈRE (E.)**, S. 9, villa Poirier (xv^e) et atelier, 14, rue Dutot (xv^e).
2248. — Vitrine contenant des céramiques.
- CASAULTA (J.)**, 59, rue des Archives (m^e).
2249. — Epingle à chapeau trèfle.
2250. — Broche laurier, perles et diamants.
- CHADEL (J.-L.)**, 14, avenue du Maine.
2251. — Vitrine contenant :
1. Un peigne décoré avec châtaigniers ; — 2. Un peigne décoré avec buisson ardent ; — 3. Bague acier Saint-Georges ; — 4. Pendentif ivoire et brillants, « le baiser » ; — 5. Pendentif nacre « la forêt » ; — 6. Bouteille porcelaine ; — 7. Peigne corne et nacre.
- CHASTEL (M^{lle} Y.-A.)**, 41, avenue de la Défense, Courbevoie.
2252. — Tapis au pochoir (jonquilles).
2253. — Projet de tenture au pochoir (lys).
- CHUDANT (J.-A.)**, S. 43, rue de Douai, Paris (ix^e) et à Buthiers, par Voray (Haute-Saône).
2254. — Décor d'Orient (maquette de tapisserie).
- CLOSTRE (F.)**, 6, rue Murillo (viii^e).
2255. — Mendiant qui se chauffe (bronze).
- COLLET (E.)**, 22, rue Dareau (xiv^e).
2256. — Table de salon (poirier et frêne).
- COULIER (H.)**, 1, rue de Sceaux, à Châtillon-sous-Bagneux (Seine).
2257. — Gloire militaire (vitrail).
- DABAULT (H.-E.)**, 11, quai aux Fleurs.
2258. — Vitrine contenant :
1. Junon (pendentif) ; — 2. Fortune (pendentif) ; — 3. Junon (bague) ; — 4. Printemps (bague) ; — 5. Arlésienne (bague).
- DALPAYRAT (A.-P.)**, A. 17, Grande-Rue à Bourg-la-Reine (Seine).
2259. — Vitrine contenant des grès flammés :
1. Un grand vase ; — 2. Une coupe ; — 3. Un vase ; — 4. Un vase ; — 5. Un vase ; — 6. Bonbonnière ; — 7. Encrier ; — 8. Petit vase ; — 9. Petit vase ; — 10. Petit vase.
- DAMMOUSE (A.-L.)**, S. 12, rue des Fontaines, Sèvres (Seine-et-Oise).
2260. — Une vitrine contenant des porcelaines grand feu et des pièces en émail.
- DAMPT (J.)**, S. 17, rue Campagne-Prémière (xiv^e).
2261. — Une vitrine contenant :
1. Epée de membre de l'Institut offerte par la Société nationale des Beaux-Arts à son Président ; — 2. Gobelet d'enfant.
- DELAHERCHE (A.)**, S. Armentières, par la Chapelle-aux-Pots (Oise).
2262. — Une vitrine : grès et porcelaine.
- DELSTANCHE (M^{lle} B.)**, 107, rue de Liedekerke, à Bruxelles.
2263. — Un paravent (feuilles d'automne).
- DESENNE, née MATHEY (M^{me} M.-E.)**, 39, rue de Turenne (m^e).
2264. — Éventail, vernis Martin sur ivoire. Les heures du jour, matin, midi, soir.
- DESMA M^{lle} (M.-L.)**, 41, rue Bayen (xvii^e).
2265. — Panneau décoratif (cadre cuivre repoussé et flammé).
- DESPRET (G.)**, Chez M. Géo Nicolet, 10, rue Gustave Doré (xvii^e).
2266. — Une vitrine contenant huit coupes et bols en pâte de verre.
- DOAT (T.)**, S. 47, rue Brancas, à Sèvres (Seine-et-Oise).
2267. — Porcelaines dures et grès flammés.
2268. — Camées polychromes et coupes givrées.
- DUNAND (J.)**, à Lancy.
2269. — Vitrine contenant :
1. Vase cuivre et or serti monté au marteau d'une pièce, repoussé et ciselé (pièce unique) ; — 2. Vase acier repoussé et ciselé,

décor nacre et argent (pièce unique) ; — 3. Sancier argent fin repoussé et ciselé ; — 4. Vase cuivre et or serti, monté au marteau d'une pièce, repoussé et ciselé (bouton d'or) (pièce unique) ; — 5. Vase cuivre et or serti, monté au marteau d'une pièce, repoussé et ciselé (pièce unique).

DUVINAGE (J.), 114, rue Caulaincourt.

2270. — La pêche (tapisserie).

2271. — La chasse (tapisserie).

2272. — Décor d'aquarium ou serre.

ELKAN (B.), 141, boulevard Montparnasse.

2273. — Onze médailles :

1. Karl Friess, rédacteur en chef Karlsruhe (Bade) ; — 2. Felix V. Eckardt à Berlin ; — 3. Geh-Rat. Dr G. Wendt, humaniste ; — 4. Excellence Dr A. Burklin, ancien V. P. du Reichstag, Karlsruhe ; — 5. Hans Thoma, peintre, Karlsruhe ; — 6. Edwig Einstein, pianiste, Karlsruhe ; — 7. H. V. B. Dr Dakle, Karlsruhe ; — 8. Margarethe schilling Ziemssen, Metz ; — 9. Mudding Richter, Dortmund ; — 10. Milka Fernina, cantatrice de la cour de Bavière à Munich ; — 11. S. A. B. le grand-duc de Bade, Karlsruhe.

ESCOULA (J.), S. 195, rue de Vaugirard.

2274. — La Bonté protégeant les Arts (plâtre patiné), modèle d'une statuette offerte à M. le baron Alphonse de Rothschild, membre de l'Institut pour les jeunes artistes. (*Voir à la sculpture.*)

FANET (M^{me} H.), 132, rue de Rivoli (2^e).

2275. — Napperon, genre ancien.

FELICE (M. DE), 6, rue Barennes, à Bordeaux.

2276. — Vitrine contenant :

Coffret et chardon bleu ; — Sac à lorgnette gris ; — Buyard (en collaboration avec M. Scheidecker) ; — Sac mélèze ; — Boîte à cigarettes ; — Petite boîte rouge ; — Bonbonnière chicorée ; — Gaine à flacon ; — Petite boîte bleue (cuir repoussé).

FISCHER (F.), Vienne, XVIII. Standlgasse, 7.

2277. — Pendule « Souffle printanier ».

2278. — Terre cuite patinée, éditée par Goldscheider, Vienne.

FIX-MASSEAU, S. 30, rue de Bruxelles (ix^e), 2279. — Equilibriste (bronze, circ perdue).

FLEURY (M.), 8, rue du Parc-Royal (m^e).

2280. — La chute du Rhin à Schaffouse (broderie encadrée).

FOURIÉ (D.), 30, rue Eugène-Flachat.

2281. — Vitrine contenant :

1. Un sac velours (app. à M^{me} A. F.) ; — 2. Un sachet velours (app. à M^{me} V. B.) ; — 3. Une ceinture cuir repoussé (app. à M^{lle} Andrée F.) ; — 4. Un sachet velours (app. à M^{me} S. C.).

FRUMERIE (A. DE), 1. 66, rue de Rome.

2282. — Une vitrine contenant divers objets de céramique de Lachenal.

FUCHS (M^{me} R.), 9, rue Campagne-Pre-mière (xiv^e).

2283. — Frise (nuit de mai).

2284. — Frise, marronniers.

FUCHS-LALO (M^{me} N.), 22, rue de Tocqueville (xvii^e).

2285. — Lis martagons.

GAILLARD E.), 55, quai des Grands-Augustins (vii^e).

2286. — Pupitre à musique, en poirier des Corbières.

2287. — Chaise de salle à manger en Pakangnah' (airain de la forêt) Tonkin.

GALLÉ (E.), S. D. 42, rue Richer (ix^e).

2288. — Exposition particulière des œuvres d'Emile Gallé.

Cristaux ; — Lampes ; — Meubles ; — Tentures.

(*Voir salle B, rez-de-chaussée à gauche.*)

GALLEREY (M.), 2, rue de la Roquette.

2289. — 1 plat décoratif, cornichons ; — 1 panneau, harengs ; — 1 plat décoratif, noisettes.

GARNIER (A.), S. 26, rue Vignon, Paris et Bazoches, par Montfort (S.-et-O.).

2290. — Un coffret sujet : l'Amitié.

GAUTIER (M^{me} M.), S. 6, villa de la Réunion (xvi^e).

2291. — Pensées (aquarelle sur soie).

2292. — Éventail avec souris (dessin au pinceau).

2293. — Souris blanches (dessin au pinceau).

2294. — Souris blanches (dessin au pinceau).

GELLIAUME (M^{me} M.), 26, rue Cardinet.

2295. — Un cadre contenant trois dessins d'objets d'art.

GERMAIN (M^{me} L. D.), 12, rue d'Alsace-Lorraine, à Saint-Mandé.

2296. — Une vitrine contenant :

1. Un sac cuir pointé d'argent d'après la feuille de chêne; — 2. Un sac papillons; — 3. Un réticule d'après le chardon; — 4. Une ceinture d'après le lichen (peau d'antilope et cuir pointé d'argent); — 5. Une ceinture phalènes (cuir lamé d'argent); — 6. Un portefeuille d'après la pomme de pin (cuir lamé d'arg.).

GODIER (A.), 1. 9, rue Tronchet (Lyon).

2297. — Frise décorative.

GOSSELIN (M^{me} É.), 5, rue Daunou (n^e).

2298. — Une vitrine contenant :

1. Un abat-jour (cuir repoussé); 2. Plaque cuivre repoussé encadrée (tête de fillette); — 3. Plaque cuivre repoussé encadrée (Ève); — 4. Plaque cuivre repoussé encadrée (académie).

GRAND HOMME (P.-V.), 8 34, avenue du Maine (xiv^e).

2299. — Portrait de M^{me} la comtesse de F... (émail).

2300. — Portrait de M. F. C... (cire perdue).

2301. — Portrait du docteur W.-F... (cire perdue).

2302. — Email.

GRELLET (F.-J.-G.), 3, square de l'hippodrome (xviii^e).

2303. — Printemps (frise de papier peint).

2304. — Tulipes (papier peint).

GRENAUT (L.), 13, passage Stanislas (vi^e).

2305. — Un panneau application (cygnes).

2306. — Un coussin application.

HAIRON C.), 5, boulevard Port-Royal.

2307. — Une vitrine contenant :

1. Ombelle (impression), corne sculptée; — 2. Fleur de passion, boîte à poudre; — 3. L'acacias, boîte à poudre; — 4. Pissenlit, moulin à poivre; — 5. Un coupe-papier (la fougère) (App. à M^{me} R...); — 6. Trois manches d'ombrelle (la fougère); — 7. Le céleri, vide-poches; — 8. Etamines, un petit vase.

HALLÉ (M^{me} E.), 20, Milner St. Londres et 8, boulevard Flandrïn (xvi^e).

2308. — Une vitrine contenant :

1. Vigne émail translucide et pierres de lune; — 2. Coupe-papier cristal de roche et émail.

HAMM (H.) 28, rue de Chartres, à Neuilly-sur-Seine.

2309. — Une coupe (corne verte).

2310. — Une coupe (corne blanche).

2311. — Une coupe (corne noire et verte).

2312. — Une coupe (corne rouge).

2313. — Une épingle Patura (corne blanche).

2314. — Une épingle papillon (corne blanche).

2315. — Une épingle houblon (corne rouge).

2316. — Une épingle papillon (corne noire et grise).

2317. — Un épingle papillon (marron).

2318. — Une épingle palme et volute (corne marron).

2319. — Une épingle Pichletra (corne opaline).

2320. — Une épingle papillon (corne noire et verte).

2321. — Un pendentif papillon (corne noire).

HART (M^{me} H.), 7, rue Léopold-Robert.

2322. — Une vitrine contenant :

1. Un fermoir; — 2. Une pendeloque; — 3. Une épingle à cheveux.

HEATON (C.), 1. Neufchâtel (Suisse).

2323. — Coffret en noyer et marqueterie avec nacre « Le sentier de la forêt ».

HELLÉ (A.), 21, rue Duperré (ix^e).

2324. — L'accident.

2325. — La panne. } Projets d'es-

2326. — Sous la mitraille } tamps pour nursery.

HÉROLD (L.-M.-A.), Ablon-sur-Seine.

7327. — Meuble jardinière en citronnier et marqueteries de bois naturels.

2328. — Un cadre de glace (marqueterie), fragment de décoration.

HESTIAUX (L.), 134, r. du Montet, Nancy.

2329. — Vol d'oies au crépuscule.

2330. — Forêt de bouleaux le soir.

2331. — Vieux pins au soleil couchant.

(bois sculpté peint avec incrustation de cristal).

HILDEBRAND (B.), 83, boulevard Montparnasse (vi^e).

2332. — Un panneau pour décoration murale.

2333. — Un panneau décoratif.
- HIRTZ (L.), S. 51, rue des Mathurins (vme.)
2334. — Émaux :
Le nuage (paysage fantastique) ; — Gobelet décoré d'épis ; — Gobelet décoré d'algues et de coquillages ; — Gobelet d'argent ciselé, gravé et émaillé ; — Pendentif de col (émail sur or).
- HOUBER (M^{lle} D.), 13, rue Lafayette, à Lyon, et 85, rue de la Boétie (vms).
2335. — Rayon d'automne (broderie).
- HUSSON (H.), Vetheuil (Seine-et-Oise) et chez M. Hebrard, 8, rue Royale (m).
2336. — Une coupe, cuivre incrusté d'argent, petit liseron.
2337. — Une coupe, cuivre incrusté d'argent, senecou.
- JACQUIN (G.-A.), 25, rue Bertrand (vme).
2338. — Une écharpe, un col, deux pans de cravates, un motif de corsage, trois carrés (le tout en dentelle).
- JOUANT (J.), A. 29, rue Blomet (xve).
2339. — Vitrine contenant :
1. Un cartel oursin et sirène, bronze jaune incrusté d'argent (épreuve unique), ciselure de Joret ; — 2. Une boucle de ceinture oeillets, argent incrusté d'or (épreuve unique), ciselure de Joret. App. à M^{me} J. G... ; — 3. Un vase océanide (plâtre). — App. à la Manufacture nationale de Sèvres ; — 4. Un plat cyclamens (plâtre).
- JOUVE (P.), 15, rue Boissonade (xiv^e).
2340. — Vitrine contenant :
1. Singe à la statuette (bronze) ; — 2. Mouflon se battant (bronze) ; — 3. Mouflon couché (bronze) ; — 4. Bas-relief de loup (bronze) ; — 5. Bas-relief de lionne (bronze) ; — 6. Bas-relief de tigre (bronze) ; — 7. Tigre mangeant (bronze) ; — 8. Loup mangeant un lapin (bronze).
- KAFKA (B.), 81, rue Darreau (xve).
2341. — Une plaquette destinée à la Société artistique Manes à Prague.
2342. — Une plaquette (bronze).
- KAULEK A., 19, rue de Reuilly (xve).
2343. — Planche rubans.
2344. — Planche (petites soies).
2345. — Planche (décoration).
2346. — Planche (décoration).
- LACHENAL (E.), A. Châtillon, près Paris.
2347. — Buste céramique polychrome, Portrait de Léopold Grandchamps, décédé en 1902, élève de l'école polytechnique (sculpture et céramique de Lachenal).
2348. — Vase céramique.
- LACROZE (M^{lle} A.), 81, rue Lauriston.
2349. — L'anémone (table triangulaire sycomore et acajou pyrogravée et teintée).
- LAFFITTE (G.-F.-E.), A. P. 1 bis, rue de Chaillot.
2350. — Une vitrine contenant :
1. Quatre portes menues fleurs diverses ; — 2. Une petite glace, oeillets ; — 3. Un miroir à main (groupe de Saxe, fleurs) ; — 4. Une boîte, automobile ; — 5. Cinq pièces pour garniture de toilette à décor d'œillets et de roses ; — 6. Toilette à décor d'œillets et de roses ; — 7. Une boîte à allumettes (fox terrier) ; — 8. Une broche golf ; — 9. Une broche, yacht ; — 10. Une broche, fleurs ; — 11. Un bloc-notes, iris ; — 12. Une boîte à cigarettes, fleurs ; — 13. Une boîte à allumettes, fleurs ; — 14. Une boîte à cigarettes, grandes manœuvres ; — 15. Une boîte à flacons ; au pesage ; — 16. Une boîte à allumettes, fleurs.
- LAFITTE-DAUSSAT, 1, rue Cavalotti.
2351. — Une vitrine contenant :
1. Manon ; — 2. Carmen ; — 3. Mimi (petite bohème) ; — 4. Clifton (Luzy de loge).
- LAURENT (M^{lle} L.), 97, rue Blomet (xve).
2352. — Exécution d'un col en broderie d'application.
- LECOMTE (A.), 143, avenue de Villiers.
2353. — Un projet d'étoffe imprimée.
2354. — Deux projets de dentelles.
- LEFORT DES YLOUSES (H.-A.), A. G. 13, avenue de Madrid, Neuilly-sur-Seine.
2355. — Un cadre, objets d'art en cuivre, bronze, argent, etc.
- LEJEUNE (H.), 5th, avenue, 197, Paterson (U. S. A.) et chez M. E. Lejeune, 58, rue Saint-Denis, à Saint-Ouen.
2356. — Solitude (projet de frise pour papier peint).
- LEMAIRE (M^{lle} S.), A. 31, rue de Monceau.
2357. — Un coffret orné de gouaches.

- LEMONNIER (L.)** et **PÉTILLION (G.)**, 8, impasse du Poits, rue Lauzin (XIX^e).
2358. — Maquette de paysage pour le premier acte de « Parsifal » (Richard Wagner).
- LERCHE (H.-S.)**, A. D., et S. 65, via Lecossa, Rome.
2359. — Une vitrine contenant :
1. Vase gris bleu pied bronze ; — 2. Vide-poche coquillage sur marbre ; — 3. Petit vase pierre bronze ; — 4. Fleur bronze et nacre ; — 5. Vase jaune sur bronze ; 6. Petit vase lapis ; — 7. Coupe cristaux sur socle ; — 8. Bol gris violet sur bronze ; — 9. Plat bronze paon ; — 10. Gobelet vert rouge ; — 11. Coupe poisson ; — 12. Coupe fleurs ; — 13. Grand plat femme ; — 14. Coupe céramique pied bronze ; — 15. Cruche bacchanale ; — 16. Une bague dauphin ; — 17. Une épingle cravate coquille ; — 18. Une broche saphir vert et perles ; — 19. — Une figurine Bouddha argent ; — 20. — Masque pierres perles argent et or ; — 21. Une bague serpent perles.
- LYLE SMYTH (B.)**, Castel di Sorci, Angiari (Foscane) Italie.
2360. — Tapis de table.
2362. — Tapis de paons.
2361. — Bande de table.
- MANGEANT (P.-E.)**, S. 402 bis, avenue de Paris-Versailles.
2363. — Une vitrine contenant :
1. Pièces d'un service de toilette (app. à M. Ch. Paix-Scailles) (boîtes à brosses, boîte à savon, flacons cristal, argent martelé) ; — 2. Objets de parure, argent martelé, opercules, nacres.
- MARCEL-JACQUES (A.)**, A. S. 22, rue Dareau (XIV^e).
2364. — Jardinière en marbre.
- MARE (C.-A.)**, 21, Avenue du Maine.
2365. — Enfants (frise).
- MARIUS-MICHEL (H.)**, S. 74, rue de Seine.
2366. — Vitrine reliure.
- MARTILLY (E.-H.-M.-J. DE)**, 48, rue Fa-
bert (VII^e).
2367. — Une vitrine contenant :
1. Lampe hortensias : bois, corne, grès, cristal ; — 2. Lampe aux capucines : bronze argenté, abat-jour de soie peinte ; — 3. Lampe aux piments : bois corne ;
- 4. Lampe aux pitangas : bois corne.
- MÉNESSIER (A.)**, 99, rue Petit (XIX^e).
2368. — Gare de Charing-Cross.
2369. — Rue de Londres.
- MÈRE (C.)**, A. 15, rue Froidevaux.
2370. — Une vitrine contenant 13 pièces, objets bois blancs patinés, mousselines, crêpes Chine et soies de garde.
- MEUNIER (C.)**, A. 3, rue de la Bienfaisance (VII^e).
2371. — Une vitrine contenant 3 volumes :
1. Isée, mosaïque sans or ; — 2. *Paysage et coin de rues*, cuirs incisés inspirés de l'illustration de Lepère ; — 3. *Foires et marchés normands*, cuirs ciselés inspirés de l'illustr. de Lepère.
- MEZZARA (P.)**, 13, avenue Carnot (XVII^e).
2372. — Une vitrine contenant des broderies et des dentelles :
1. Un manchon ; — 2. Deux béguins de théâtre ; — 3. Quatre médaillons (point à l'aiguille) ; — 4. Dentelles en filet et tulle brodé.
- MONOD (E.)**, A. 72, avenue d'Orléans (XIV^e).
2373. — Une vitrine contenant :
Un vase en bronze.
- MONTAGNY (M^{lle} F.)**, 15, rue Boissonade.
3474. — Une vitrine contenant un cadre en cuir repoussé (orchidées), et 5 reliures en cuir repoussé.
1. L'abbesse de Jouarre ; — 2. La mare au diable ; — 3. Sapho (Daudet) ; — 4. La princesse lointaine ; — 5. La divine comédie.
- MOREAU (M^{lle} H.)**, 22, rue Minville, Bordeaux.
2375. — Une vitrine contenant :
1. Etude de fougères : plaque de scharkoll ciselé, repaissé, flambé ; — 2. Assiette de cuivre repoussé, ciselé ; — 3. Bonbonnière cristal, dessus en scharkoll repoussé, ciselé, flambé ; — 4. Boîte à poudre cristal, dessus en cuivre jaune, repoussé, ciselé ; — 5. Memorandum feuilles de scolopandre argent repoussé, ciselé.
- MOREAU NÉLATON (E.)**, S. 73 bis, faubourg Saint-Honoré (VIII^e).
2376. — Une vitrine de grès céramés.

- MORISSET (M^{mes} B et H.)**, 15, r. Lemercier.
 2377. — Un cadre contenant quatre dessins de vases broderies de soie, d'argent et d'or.
 2378. — Un modèle de frise.
 2379. — Un modèle de napperon.
- MORLET H.-N.**, 1. 12, rue de la Légion-d'Honneur, à Saint-Denis (Seine).
 2380. — Clef et entrée de serrure.
- NOÛQ (H.)**, S. 29, quai de Bourbon (xv^e).
 2381. — Une vitrine contenant :
 1. Bagues ; — 2. Pendeloque ; — 3. Insigne de la Société Franco-Japonaise ; — 4. Cinq portraits ; — 5. Médaille de la Société historique du vi^e arrondissement de Paris ; — 6. Esquisse : Souvenir des blessés soignés par la Croix-Rouge japonaise.
- NOURY-ROGER (M^{me} E.)**, 15, rue du Grand Cerf à Meaux et 14, rue des Marais.
 2382. — Le gui.
- ORY-ROBIN (M^{me} B.)**, 1. 7, rue Boissonnade (xv^e).
 2383. — « La Plaine » (tapisserie murale rehaussée d'or fin).
 2384. — « Dans l'eau » (panneau décoratif rehaussé de brocarts et de pierres fines).
 2385. — Paravent rehaussé de soie et d'argent fin.
- PÉJAC (G.-R.)**, 1. 108, rue de Bercy (xv^e).
 2386. — Un lustre électrique.
 2387. — Une cruche à bière. — L'orge et le houblon.
 2388. — Un cadre contenant trois planches dessinées pour la suite de l'ouvrage déjà présenté : « L'architecture de la Plante ».
- RAGUEL (F.)**, 1, passage Rauch (xv^e).
 2389. — Pendule dans une vitrine.
- RÉCAPPÉ-ALQUIER (M.-P.)**, 5, rue Gœthe (xv^e).
 2390. — Bandeau de cheminée.
- RÉGIUS (E.-G.)**, 6, passage Piver, à Paris.
 2391. — Une cheminée électrique en cuivre rouge ciselé et martelé.
 2392. — Un écran.
- REMANÉ (C.)**, 3, rue Joubert (xv^e).
 2393. — Vitrine contenant :
 1. Un collier or et argent fin, orné de roses, perles fines, et motifs émail vert ; — 2. Un pendentif or et argent, repoussé et ciselé ; motif d'algue enlaçant des perles baroques et perles fines ; — 3. Un pendentif, or et
- argent fin, ciselé, orné de tourmalines, rubis et perles fines ; — 4. Un petit pendentif trèfle émail vert enchâssé dans de l'or et argent fin ; avec petites roses.
- RENAUDOT (M^{me} P.)**, et **MACQUERON (M^{me} A.)**, 1, rue Cassini (xv^e), et 5, r. de la Tourelle, à Boulogne-s.-Seine.
 2394. — Une vitrine contenant :
 4 buvards (cuir teinté) ; — 2 portefeUILLES ; — 1 ceinture ciselée et incrustée ; — 3 boutons nacre et corne ; — 2 boutons cuir ; — 2 boutons cuir et cuivre ; — 2 boutons étain, cuivre et nacre.
- REYEN A.-G.**, S. 17, boulevard Solferino, à Bueil (Seine-et-Oise).
 2395. — Une vitrine contenant :
 Un vase branche de châtaignier ; — Une coupe oiseau et feuillage.
- RIVAUD (C.)**, S. 23, rue de Seine (xv^e).
 2396. — Vitrine : Bijoux.
- ROCHE (P.)**, S. 25, rue Vaneau (vii^e).
 2397. — Pendule.
 2398. — Bénitier.
 2399. — Deux baigniers.
 2400. — « La colère » quica églomisé).
- ROCHETTE (R.)** et **PÉTILLION**, 8, impasse du Puits, rue Lauzin (xv^e).
 2401. — Maquette pour le 2^e acte de Parsifal (R. Wagner).
 2402. — Maquette du 3^e acte de Parsifal (Rochette et Lemonnier).
- ROGERS (M^{me} E.)**, 16, rue de Larenty, à Saint-Cloud.
 2403. — Store en dentelle.
- ROLLINCE (M^{me} J.)**, 1. 6, rue Casimir-Périer (vii^e).
 2404. — « Les Princesses » relieur velin émaillé à chaud par un procédé spécial.
- ROUSSEAU (G.)**, 102, rue de Longchamp.
 2405. — Théâtres de maquettes :
 1^{er} décor : paysage préhistorique ; — 2^e décor : Le vieux Paris ; — 3^e décor : Athènes.
- SAINVILLE (E. DE)**, 12, rue de Berlin.
 2406. — Mosaïque en marbre sur des cartons.
- SALMON (M^{me} C.-C.)**, 12 bis, avenue des Gobelins (v^e).
 2407. — Dos de piano, hortensia et glycine.
- SARABEN (L.)**, 33, rue des Viviers, au Havre.
 2408. — Maquette de théâtre :

- « Louise » de Charpentier (échelle de 0^m.05 par mètre).
 2409. — Maquette de rideau.
- SAUTON (M^{lle} M.), 4, rue Labie (xv^e).
 2410. — Une portière.
- SCHEIDECKER (F.), 32, rue du Sentier
 2411. — Vitrine contenant de la dinanderie et l'orfèvrerie :
 1. Coupe à fruits ; — 2. Vase à anses ; — 3. Vase à panse ; — 4. Plateau trilobé ; — 5. Bonbonnière (cuivre) ; — 6. Corbeille à pain ; — 7. Rond de serviette ; — 8. Plateau à petits verres (cuivre argenté) ; — 9. Timbale argent-vierge ; — 10. Bijou hausse-col ; — 11. Fermoir de sac à main (cuir de M^{lle} de Félice).
 Cheminée électrique en cuivre rouge martelé.
 Écran de cheminée en cuivre forgé et émaux translucides.
- SCHWEISGUTLE (J.), 30, rue de Luxembourg (vi^e).
 2412. — Passiflores.
 2413. — Plumbagos et papillons.
- STACKELBERG (Comtesse F. DE). Chez M. Vallgren, 233 bis, faubourg Saint-Honoré (viii^e).
 2414. — « Roses ». Dessus de porte.
 2415. — « Violettes ». Éventail.
- STEINLEN (PH.), *A l'Est*, 18, rue Tronchet (ix^e), et 73, rue Caulaincourt.
 2416. — Grand chat couché sur divan.
 2417. — Chat couché aplati.
 2418. — Vieux chat maigre.
 2419. — Chat perché.
 2420. — Chat-sphinx.
 2421. — Petit chat angora.
- TAVERNIER (M^{me} C.), rue de Berry.
 2422. — Vitrine contenant dentelles et broderies.
- THAULOW (A.), 21, boulevard Berthier.
 2423. — Panneau décoratif.
- THESMAR (F.), S. 63, avenue du Roule, Neuilly, et atelier, 11, boulevard Victor-Hugo, Neuilly-sur-Seine.
 2424. — Vase « géranium lierre » essai d'émaux translucides cloisonnés d'or sur la porcelaine nouvelle de la manufacture nationale de Sèvres.
 2425. — Quelques petites tasses, émaux transparents cloisonnés d'or, exécutés pour la Société des amis du bibelot.

- THIBAUT (F.), 23, rue de l'abbé-Grégoire (vi^e).
 2426. — Frises (pochoir).
 2427. — Frises (pochoir).
 2428. — Frises (pochoir).
 2429. — Carré de coussin. Procédé de teinture sur panne de soie.
 2430. — Carré de coussin.
 2431. — Carré de coussin.
 2432. — Tapis de table (panne de soie teinte à la main).
- TOURETTE (E.), S. 4, rue Montesquieu.
 2433. — Vase Symphonie d'automne, interprétation en émail cloisonné d'or.
 2434. — Coupes et applique de livre en émail cloisonné d'or.
- VALLGREN (M^{me} M.-A.), A. 223 bis, faubourg Saint-Honoré (viii^e).
 2435. — « Tournesols », relief décoratif.
 2436. — « Fleurs de pommier », petit relief décoratif.
- VALLGREN, S. 223 bis, faubourg Saint-Honoré (viii^e).
 2437. — « Eve » (plâtre).
 2438. — « Masque » (pierre).
 2439. — « Rêve » (plâtre).
 2440. — « Soif » (pierre).
 2441. — Urne funéraire (bronze).
 2442. — M^{lle} F. N... (statuette bronze).
- VERNIER (E.-S.), S. 5 bis, rue Bara (vi^e).
 2443. — Une vitrine contenant 9 objets : 1. « Mariette » (Pacha), modèle de la plaquette (face), bronze ; — 2. Plaquette « Mariette » face et revers (bronze argenté) ; — 3. Carolus-Duran, plaque (bronze argenté) ; — 4. M^{me} R. de L., médaillon vermeil ; — 5. Médaille « Paillet » pour la Société des Amis des livres (face et revers bronze) ; — 6. Sainte-Beuve, plaquette bronze ; — 7. Choupe, plaquette bronze.
- WALDRAFF (F.), 15, rue Froidevaux (xiv^e).
 2444. — Reliure « Mode de Paris », O. Ozanne ;
 « L'ombre des jours » Comtesse M. de Noailles ; — « Les prières » F. Jammes ; — Pomme d'ans, Fr. Jammes.
- WALLOMBREUSE (H.), 36, rue Joutfroy.
 2445. — Vitrine renfermant neuf grès flammés.



DUJATEL (G.). *Portrait de M^{lle} et M^{lle} D.*



BUNNY (RUPERT C.-W.). *Portrait de M^{lle} A. C.*



FRIANT (E.). *Premieres études.*



ALAUZ (G.), Rue de l'Esclapière, à Clairac (Lot-et-Garonne).



LESREL. No. *La répétition.*



FREDERIC (L.), *Le printemps.*



FOUR A. Avant le bain.



CARRIÈRE (E.), *Portraits.*



AGACHE (A. P.). *Portrait.*



BERTEAUX H. D.). *Portrait de M^{lle} Lejeune.*



ROSSIET-GRANGER (E.). *Pizzicato.*



Koss (V.), "Le Chevre-Pied".



Corymbe (G.), A. S.

Coërcis (G.), *Daphnis et Chloé*.



ALICE (A.), dans le *ss. Tunisie*.



BRESLAU (M^{lle} L. C.), *L'image dans la glace.*



DUFIEF-WEHRLI (M^{me} J. . Espagnole.



DAGNAUX (A.). L'annuaire décoratif pour le Lycée Fénélon.



LESSEUR. P. AMBROGI, Apollon et les vingt-quatre heures (Fragment du plafond destiné à la salle du Louvre, 1700-10)



RAFFAELLI (J. F.), *Le jour du marché.*

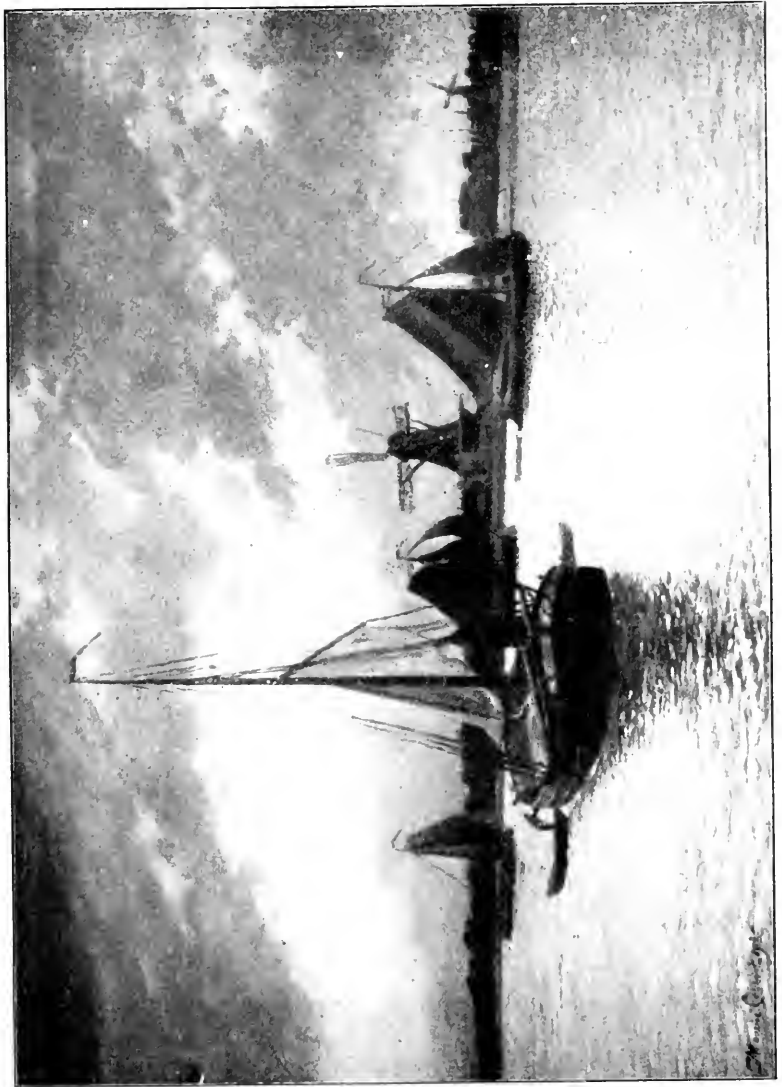

COURANT (M. F. A.). Sur la Meuse (Hollande)

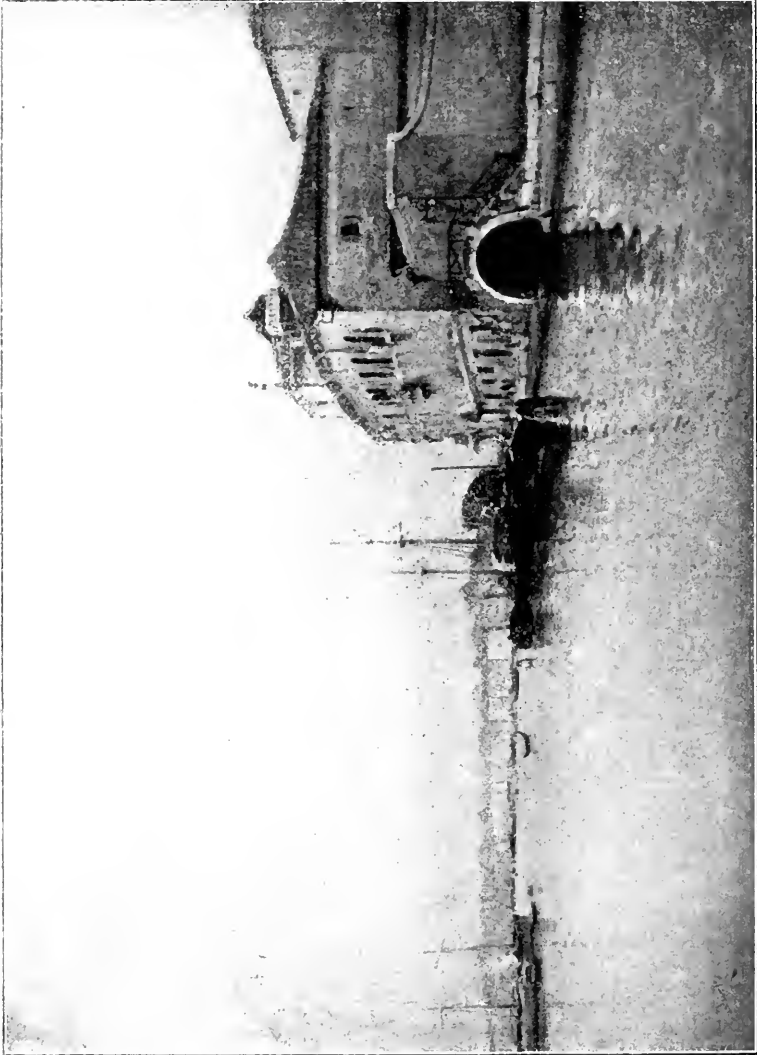

Iwumi. (M. J.). Quai des Jestrati (vieilles maisons).

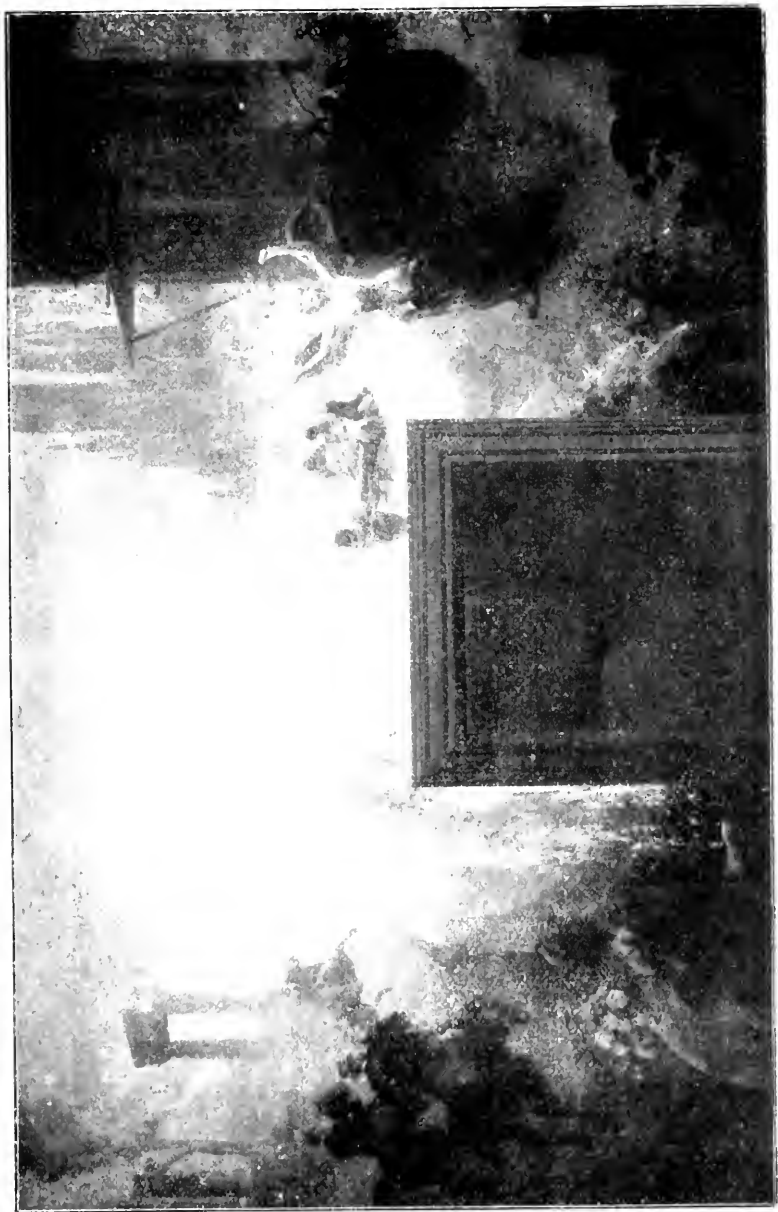

ROBERT R. F. JONES de la r. Art, Mouvement, Travail, L'union



FIG. (F.). *Au square d'Amers (Paris)*



Fig. 1. 2. 3. L'Assommoir et la Charité (Duff) 1900



PICASSO (L.), *Le souper au bord de la mer.*

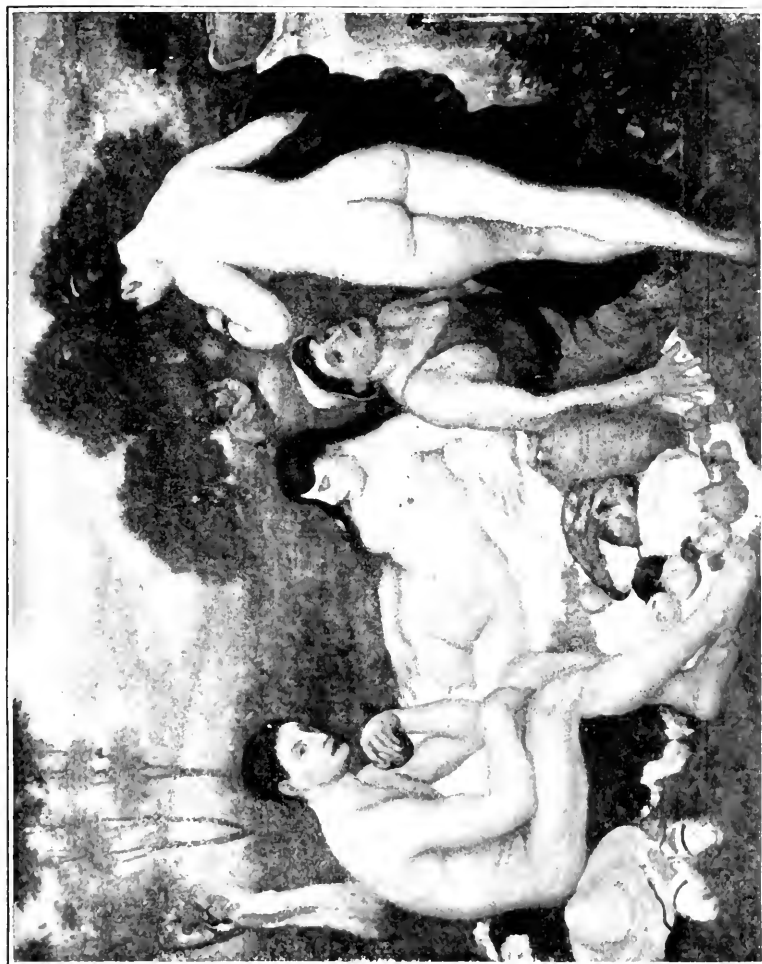

CARO-BEUVILLE. III. « Septembre ».

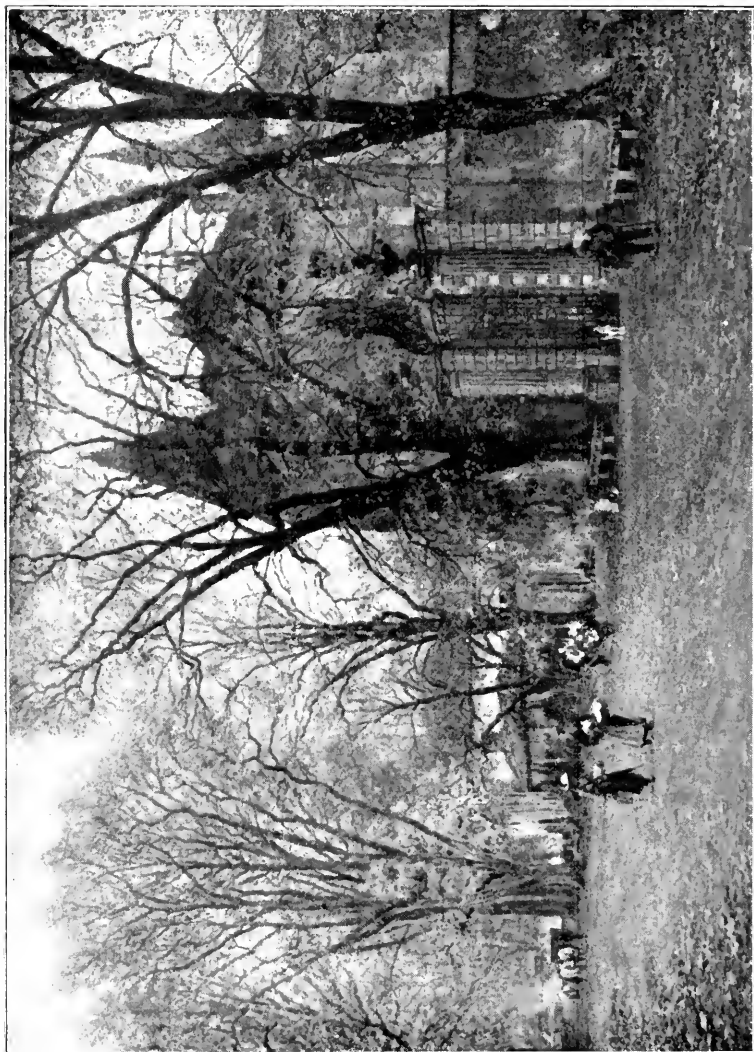

FIRMIN-GARABO (M. F.). *Château de Gâtelier (fin d'automne)*.



CLARA, W. G. M. S. Portrait de M^{lle} Guinness.



CLARA (G.). Un instant au pays basque.



SWAN (L.). Soirée dans un atelier.



FRIMONT (Wm. S.), Femme à sa toilette.



STELLEN (C. V.), La fleuriste.



GIRARDOT (L. A.), *Sur les terrasses.*



Sais (E.). *Jeune fille au Miroir.*

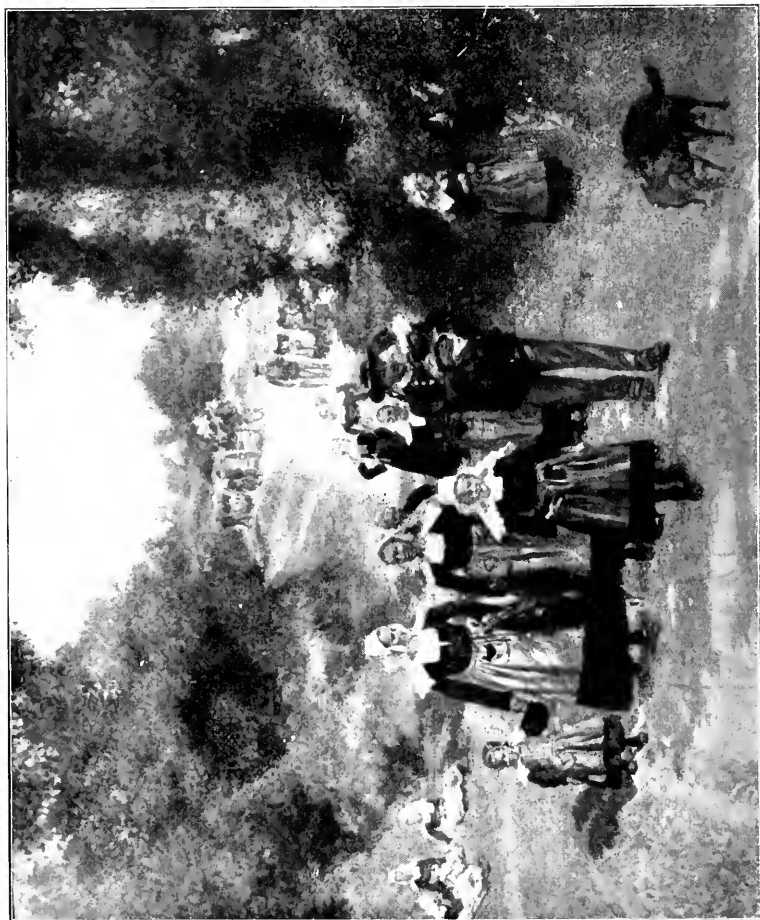

Gros (L.). *Le retour de la Messe (Bretagne)*.

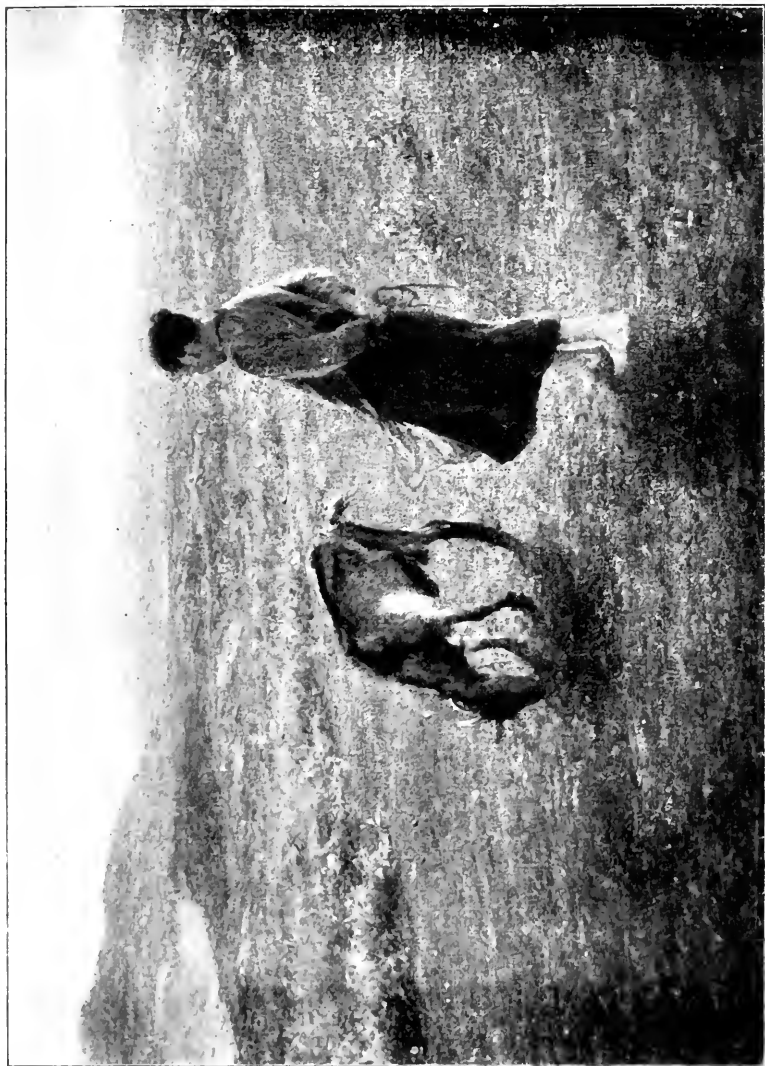

FARASYS (E.). Dans les Dunes (Matin).



HAUSRATE DE LOTU (G.), Five o'clock.



CASTLE, W. (C.). *Trois Femmes riant.*

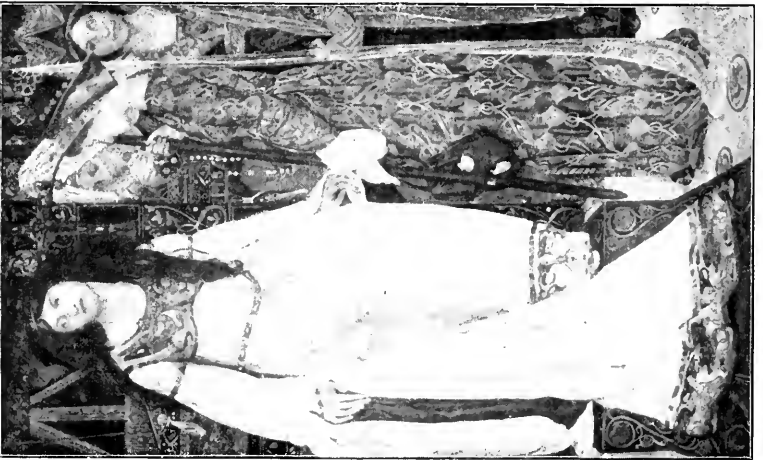

BUN-E (M^{me} KATE E.). *Le Souvenir.*



GROUSIE (M^{me} A. N.). *Réflexions.*



DESOBRY M. M., Portrait de Mrs. O. R.



Auguste Delon, La Femme et la Slave.



BARLOT (G. H.). *Portrait de ma mère.*



CAMILLE (R.). Une Loge à la course de lauriers.



MOTRON (G.-L.), *Henry et Philippe (portraits)*.



CAILLE (L.), *Jeanne Mère*.



GERTRUDE (M. L. A.), Portrait, December



BETTY M. H., Amelle, June



THOMAS (H.), *Venus II.*



Buron (J.). *Le Soir*. (bords de la Creuse).

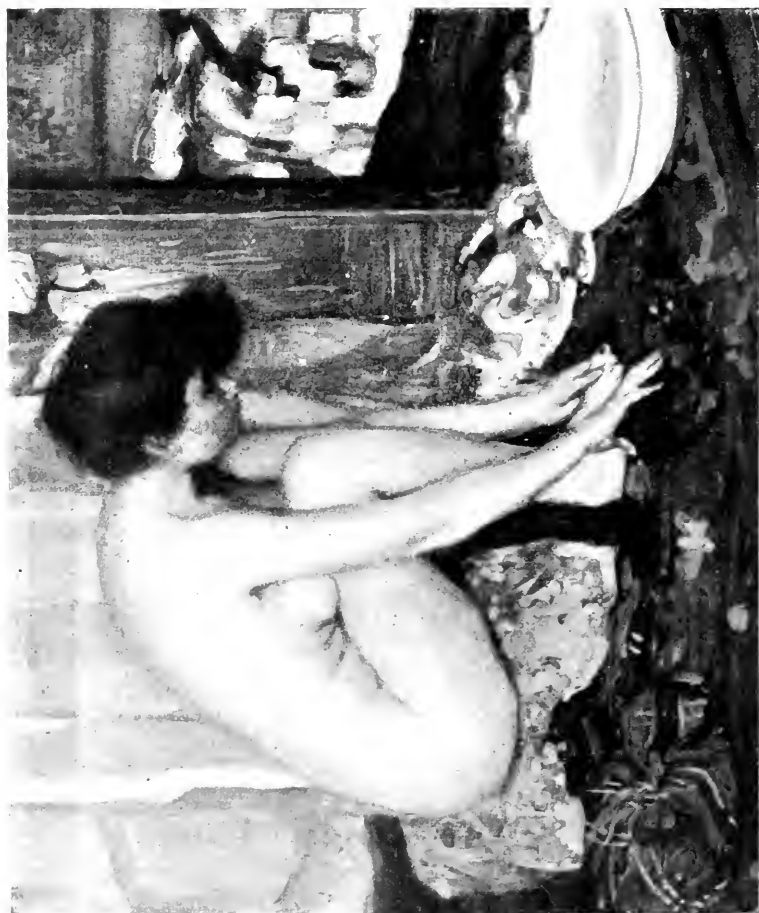

WORCESTER (A). *Étude de nu.*

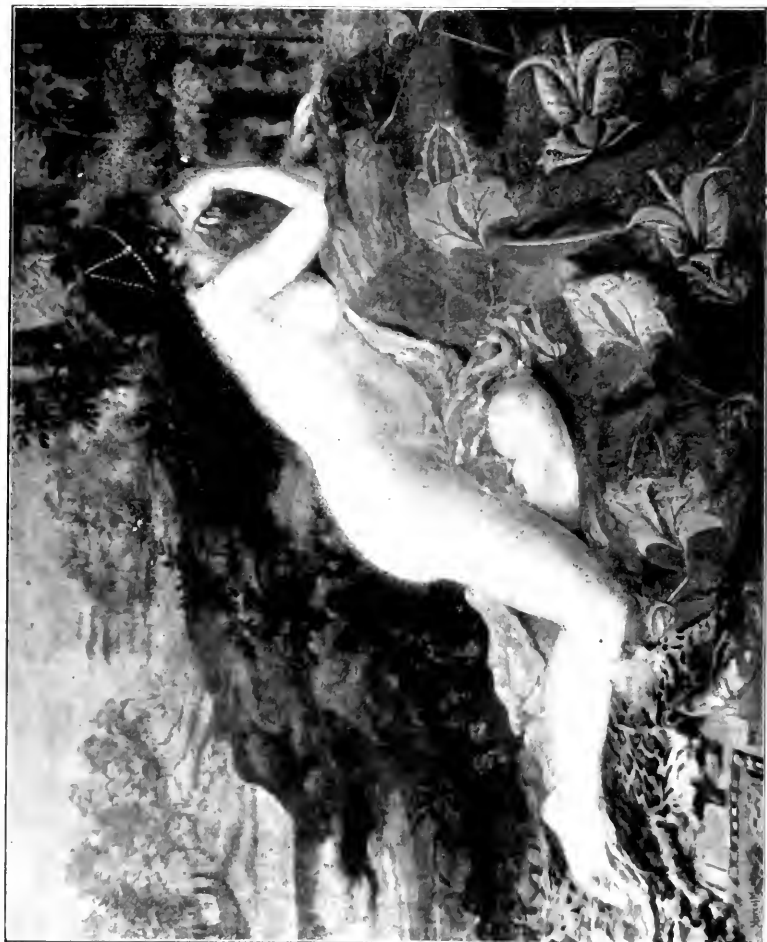

MANSON (M.). *Repos du soir.*

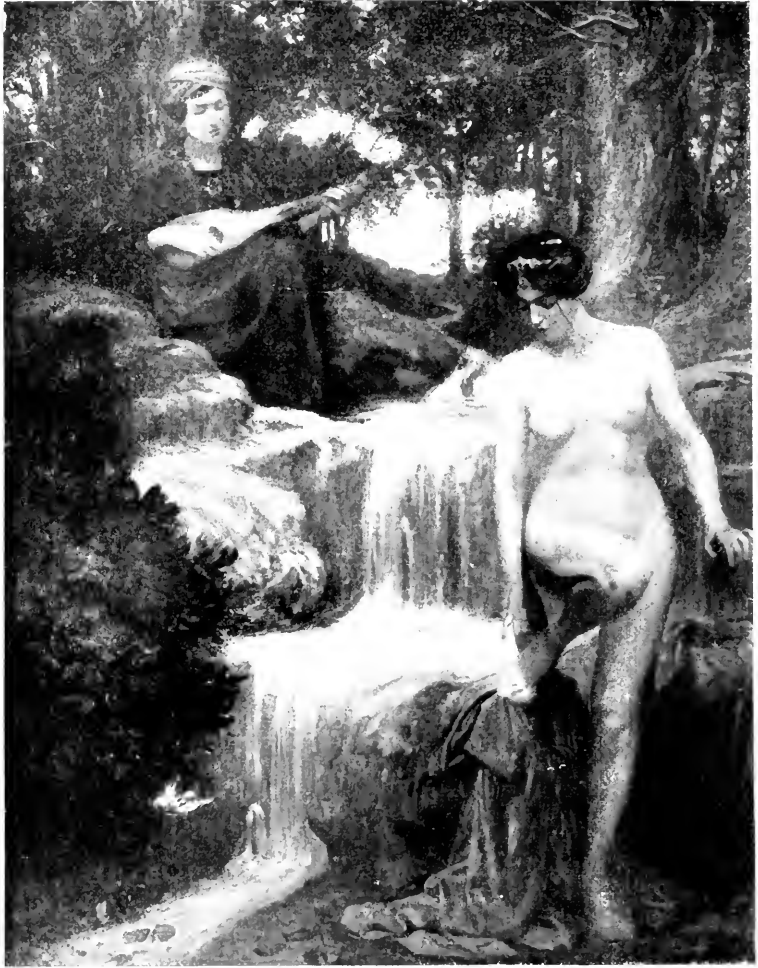

RUY (P.-M.). *La Cascatelle.*



Decisy (E.), Savonage.

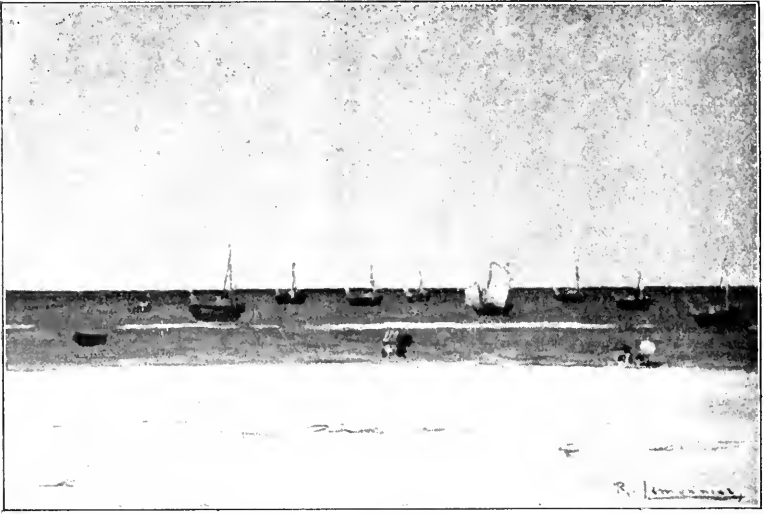

LEMONNIER (R.). *Sur la plage (Berck-sur-Mer)*.



ALFASSA (M^{me} M.). *La Console*.

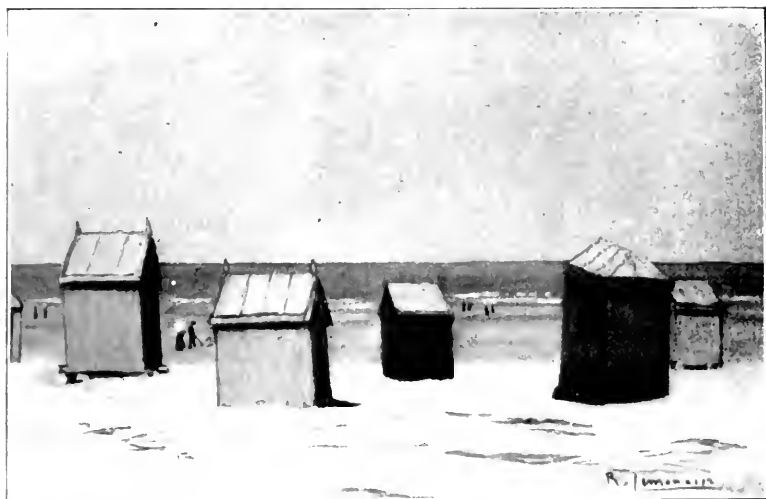

LEMONNIER (R.), *Sur la plage (Berck-sur-Mer)*.



SAINVILLE (E. de), *"En visite"*; portrait de M^{lle} G. D



ROSEN (E.-T.). *Songeuse.*

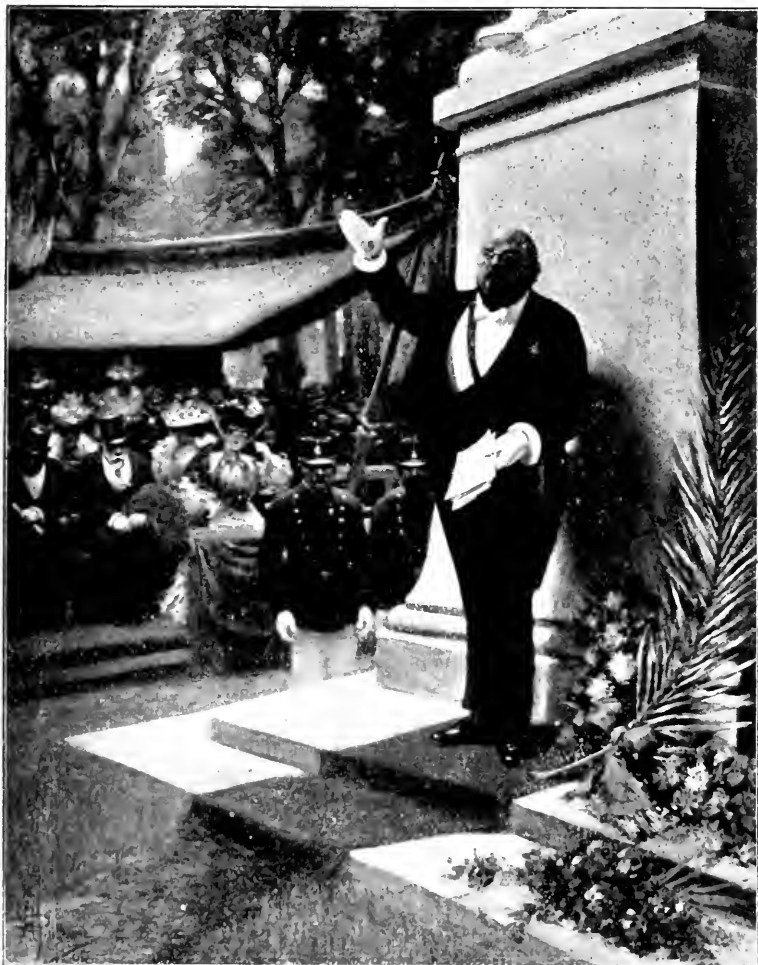

GULLAUGMI A.A. "Eloquence"



JOUSSON (M.-F.). *Femme en blanc*



LEI-ROBINS (M^{me} L.). *Femme nue.*



POWERS M^{rs} M. Valence!



PIRELLA-BIANCO B. *Dentellieres de Biirano.*



LARRUE (G.). *Seule!*



SAIN E.A. *Les fillettes de Fourrier.*

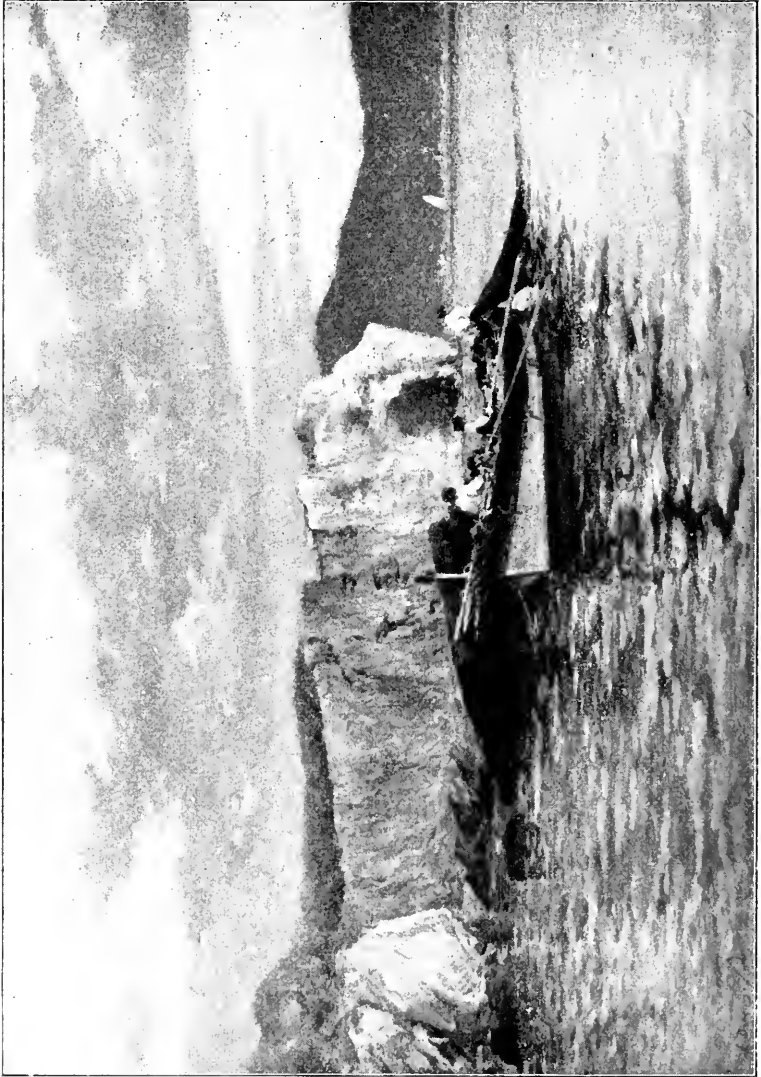

DAUPHIN (E.). *Les rochers de Sainte-Marguerite.*



L'ILLUSTRATION (H.). Panneau décoratif pour une salle blanche.



JOURNAIS (H.). *L'Orage* (vallée de la Marne).

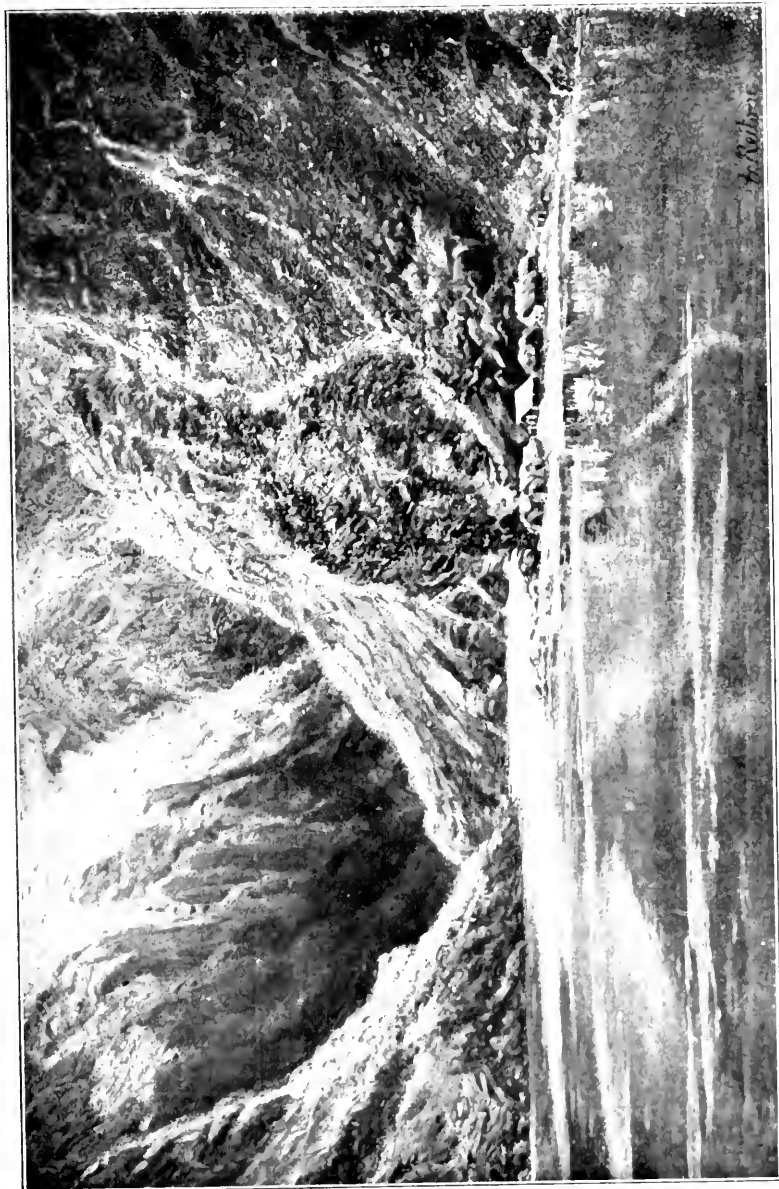

RETRAY. J. A. - Loen sand, pres de Nordfjord - Norvege

J. Nørborg



PAULIER (E.). *Portrait de M^{me} E. P.*



WOOD (R.), *Portrait de Mme Jules Comte.*

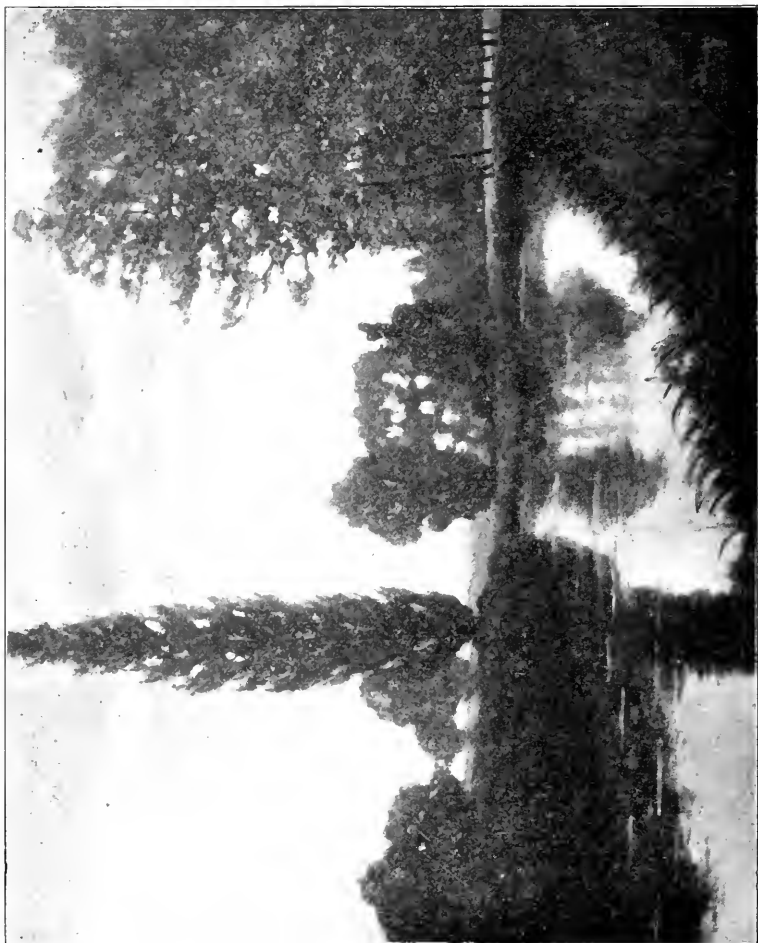

MOILLÉ (A.). *Les bords du Loing, à Moret.*

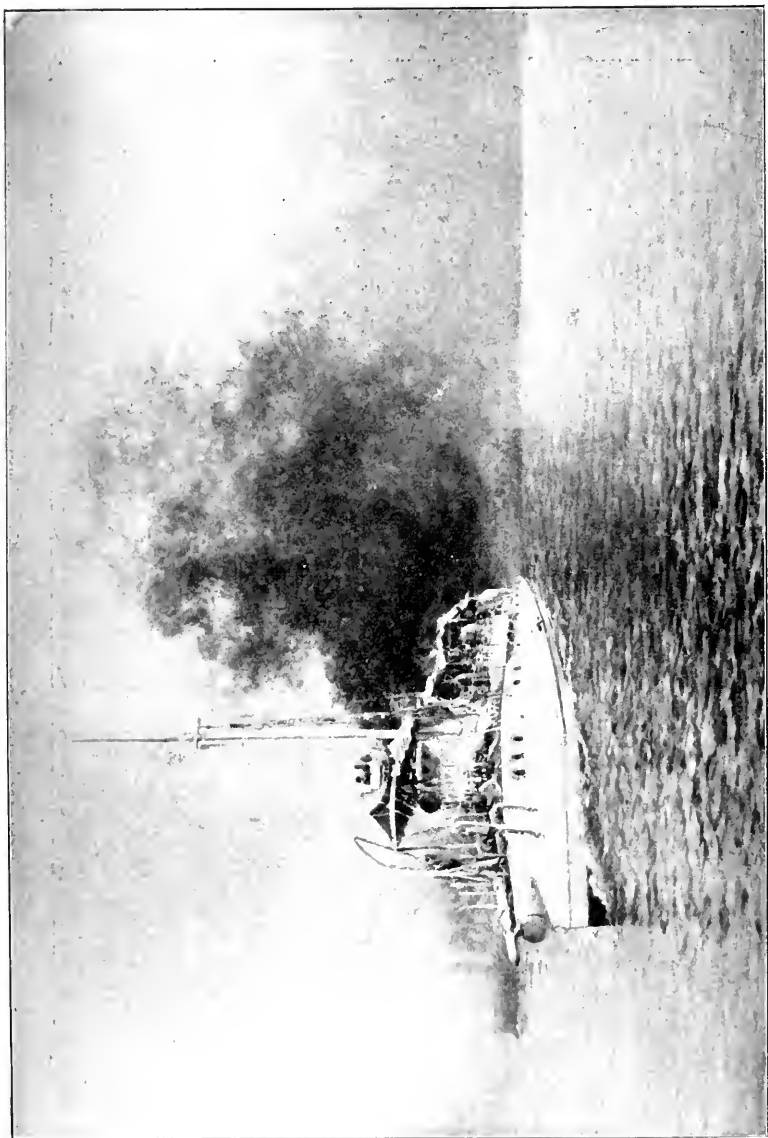

DAUPHIN (E.). *L'Escadre de la Méditerranée quittant la rade de Toulon le matin :
Torpilleur en éclaireur.*

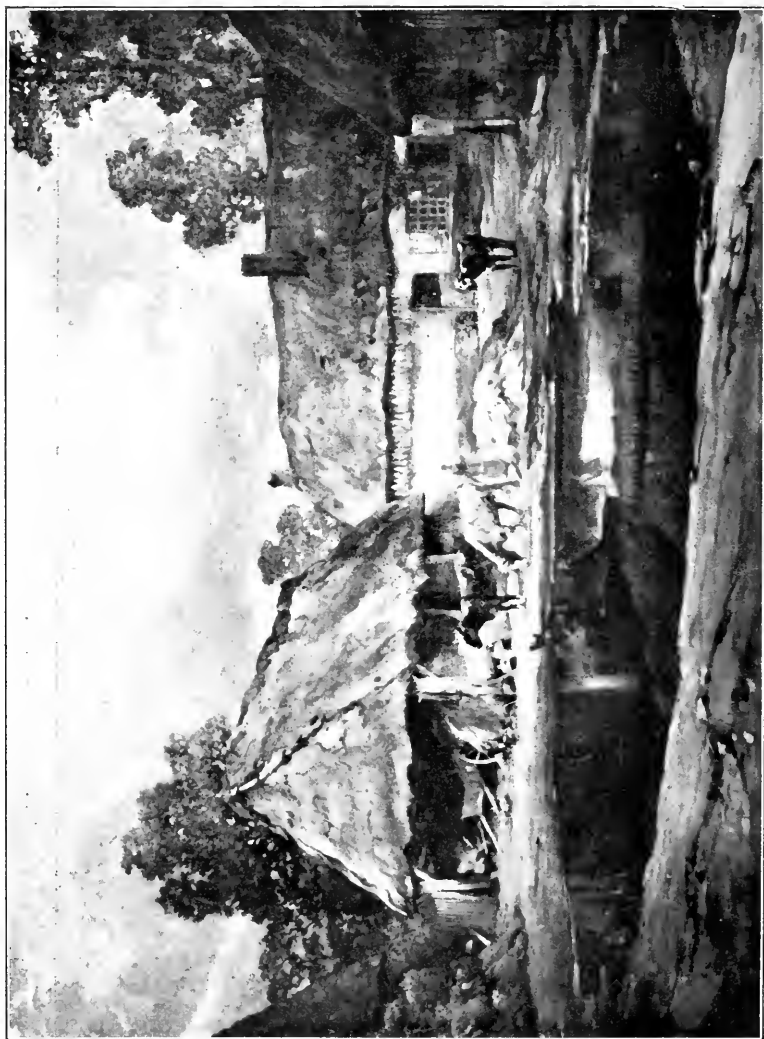

LEROY-SAINTE-AUBERT (C.). Une ferme à Berneval.

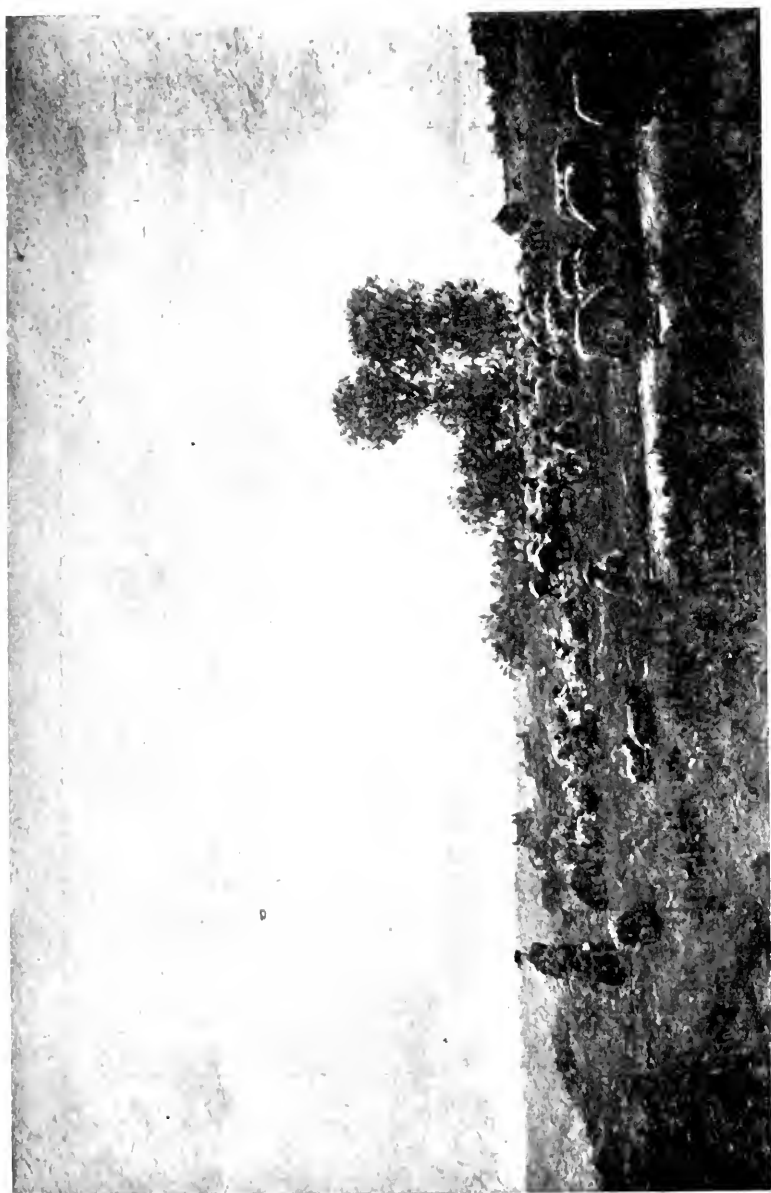

BUXTON-KNIGHT. *Avant le Crépuscule.*



HENRY-BAUDOT (E.-L.). *Le taureau échappé.*



SURÉDA (A.). *Les Chiffonniers.*



MADÉLINE (P.), Automne.



DELANCE (P. L.). *Bonheur perdu.*

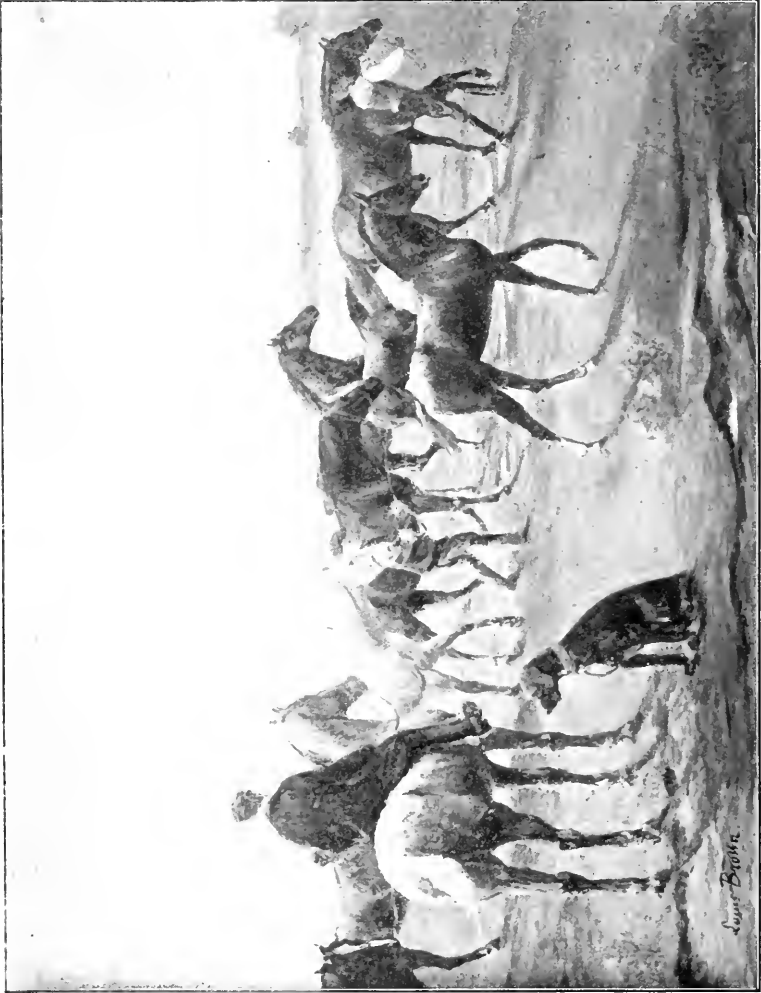

BROWN (J.-L.). *La rentrée des herbages.*

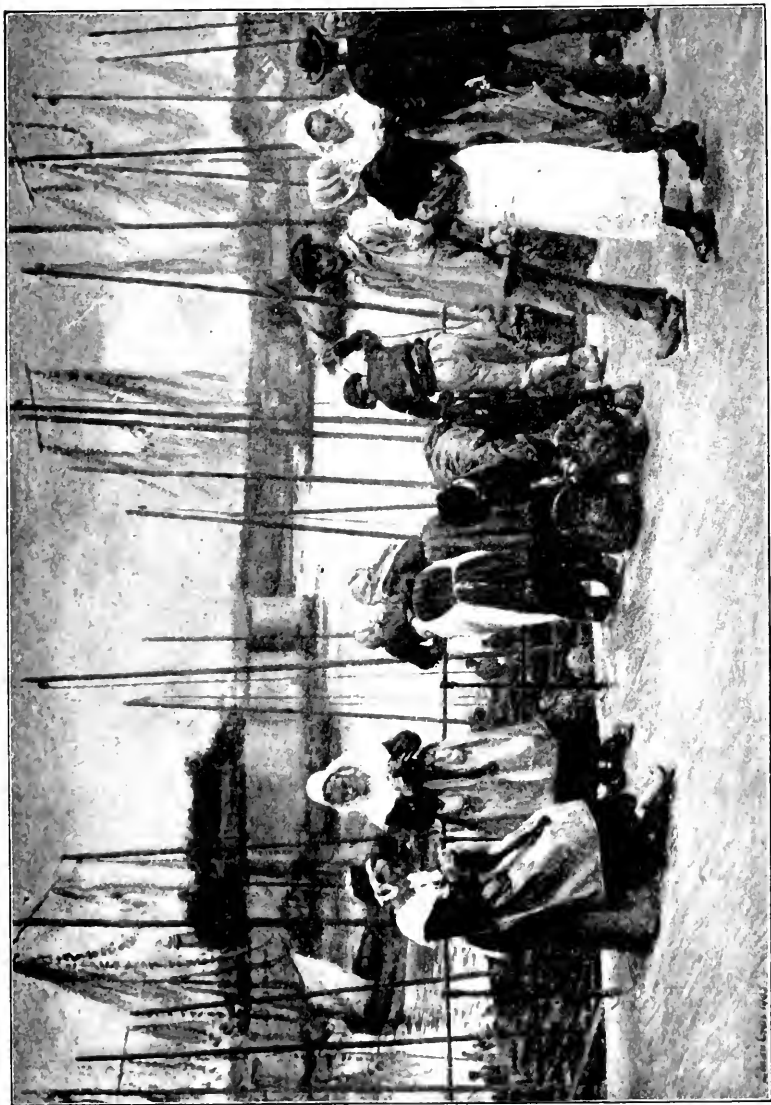

Gros (L.). Sur la digue à marée basse (Concarneau).



SAGLIO (E.). *Le divan.*



ALMAGIA A. . *Le retour de la messe.*

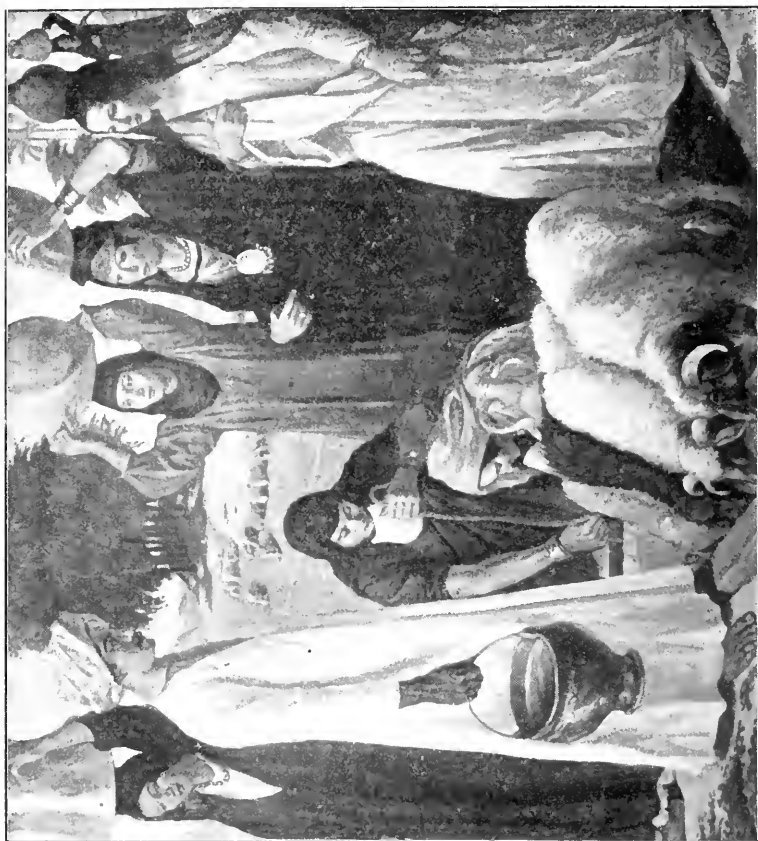

BERNARD (E.). Moïse rencontre les filles de Madian à la fontaine
et les aide à abreuver leurs troupeaux.

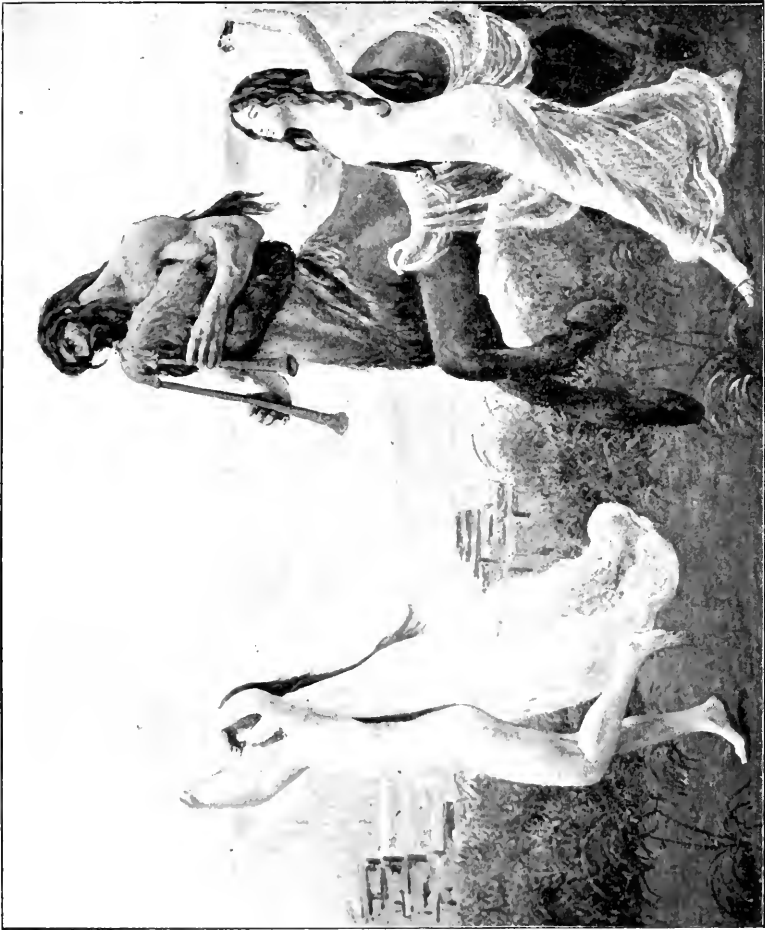

ACQUERIS (J. F.). *Suite antique (fragment)*.



NEAVE (D.). *Un jardin sur la Tamise.*



PAVIOT (L.). *Baigneuses.*

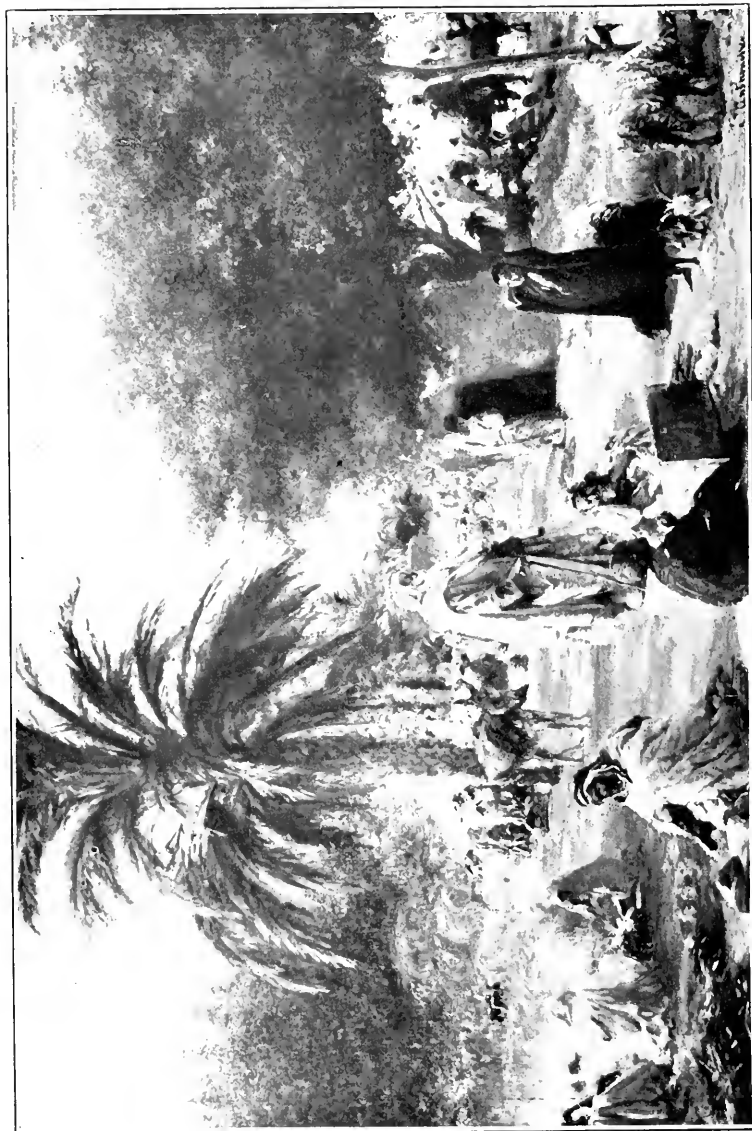

ANTHONISSEN (L.-J.). *Marché aux moutons à Biskra.*



WILLETTTE (L.-A.) Parce Domine.



HIRSCH (G.). *Les musiciens (en province)*

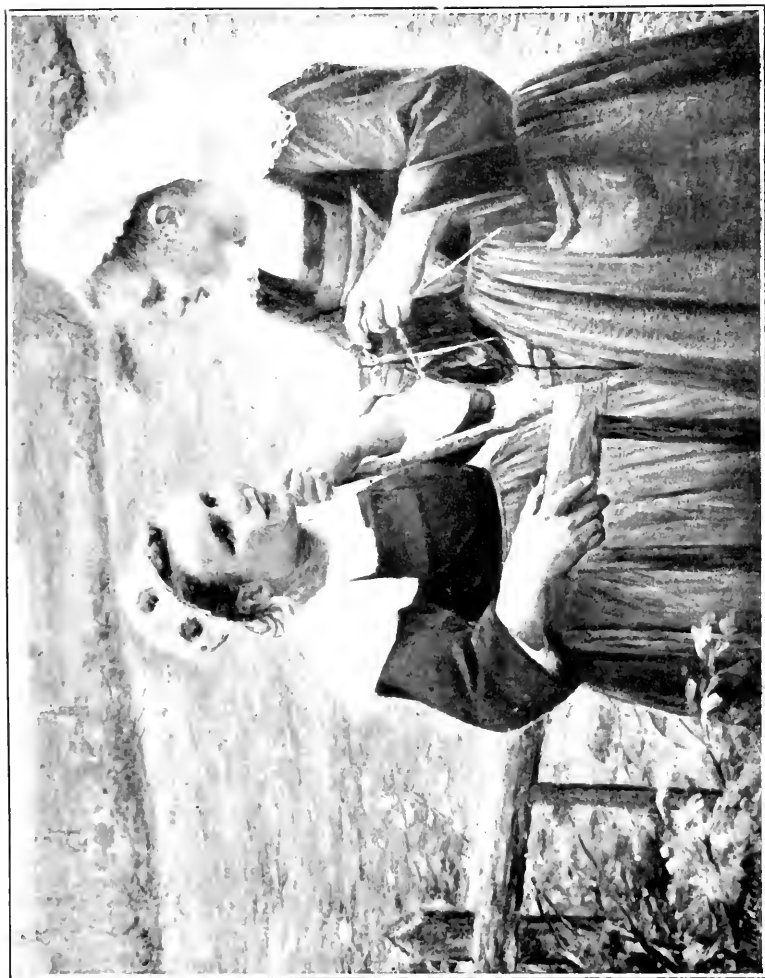

MOLLIET (M^{me} C.). *Un bout de causette.*



BONNENCONTRE (E - C). *Présents d'automne.*

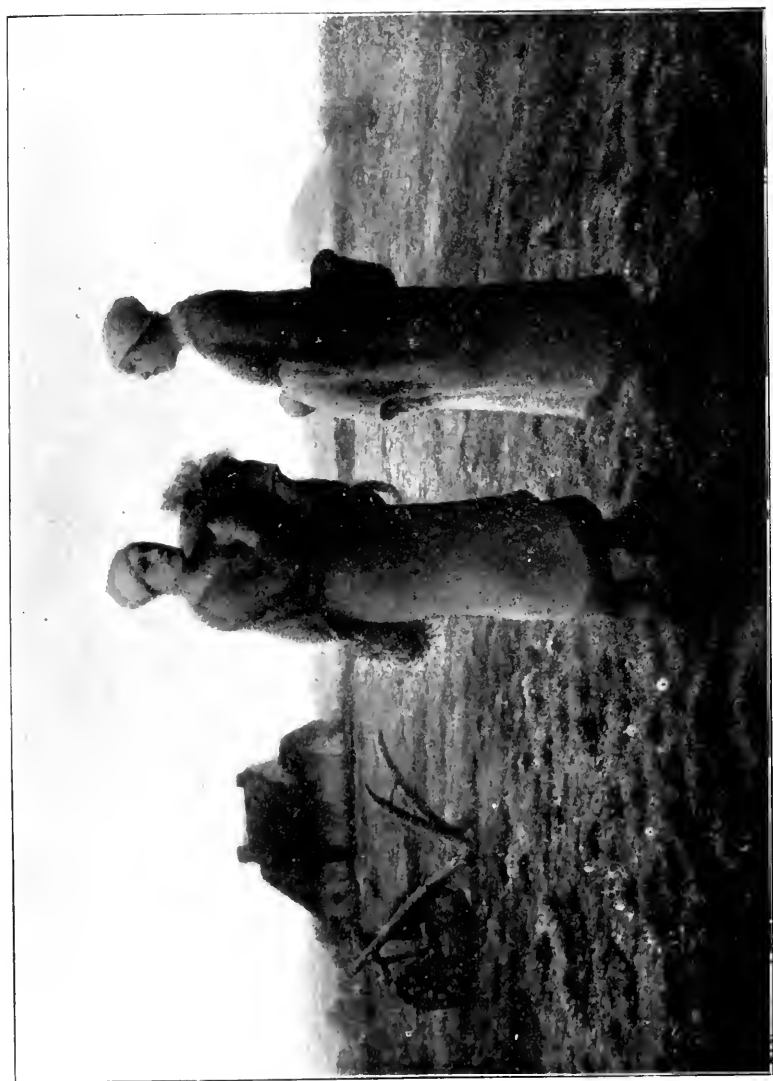

PERRET (A.). Paysannes aux champs.



ARMFIELD (M.), " *Jacchos* " à la mémoire de Walter Pater.



RICHEUR (H.). *Après le bain.*

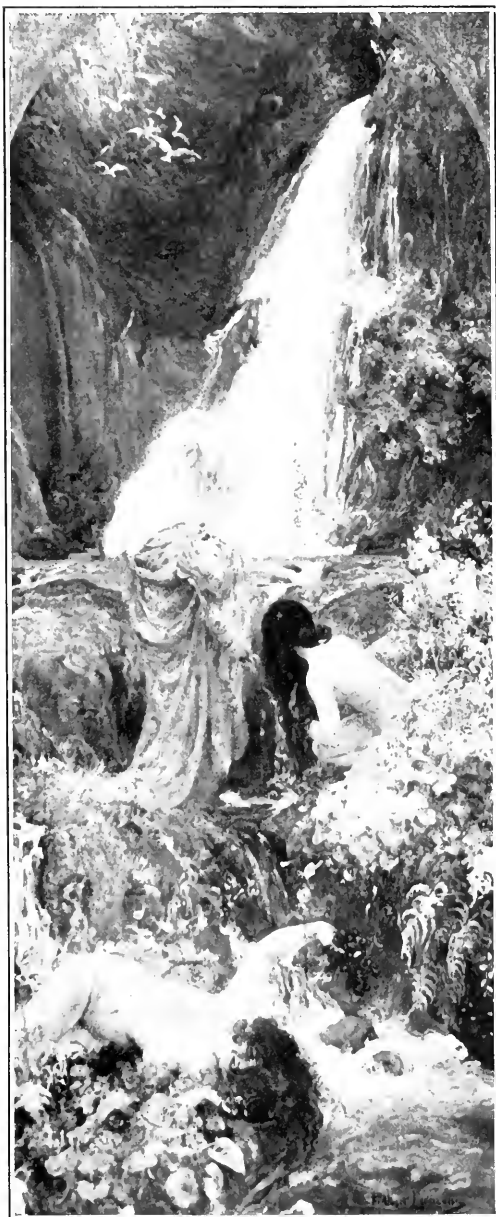

LAURENS (P.-A.). *La source.*



SWYNNERTON (M^{me} A.-L.). *Mater Triumphalis*.



DELACHAUX (L.). *Portrait de la Duchesse d'E.*



FRIESCKE (F.-C.). *Femme lisant à côté d'une lampe.*



LA ROCHEFOUCAULD (H. DE). *Matin d'Été* (panneau décoratif
peint à la cire).



WILLETTE (L. -A.). *En route pour l'école.*

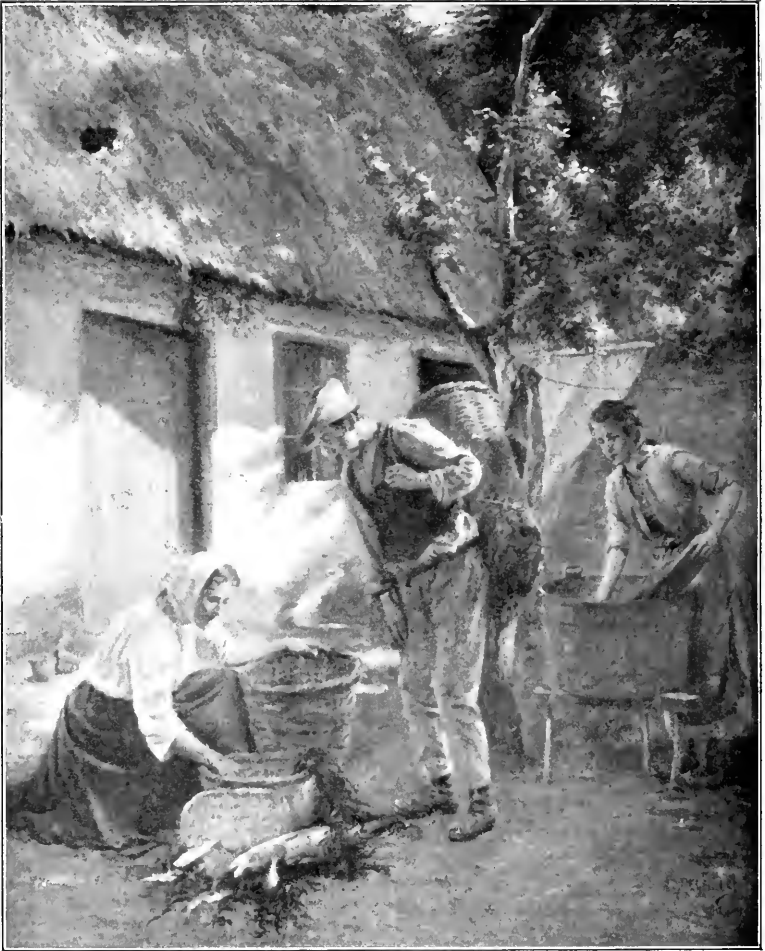

DELÉCLUSE (A.). *Pour le marché.*

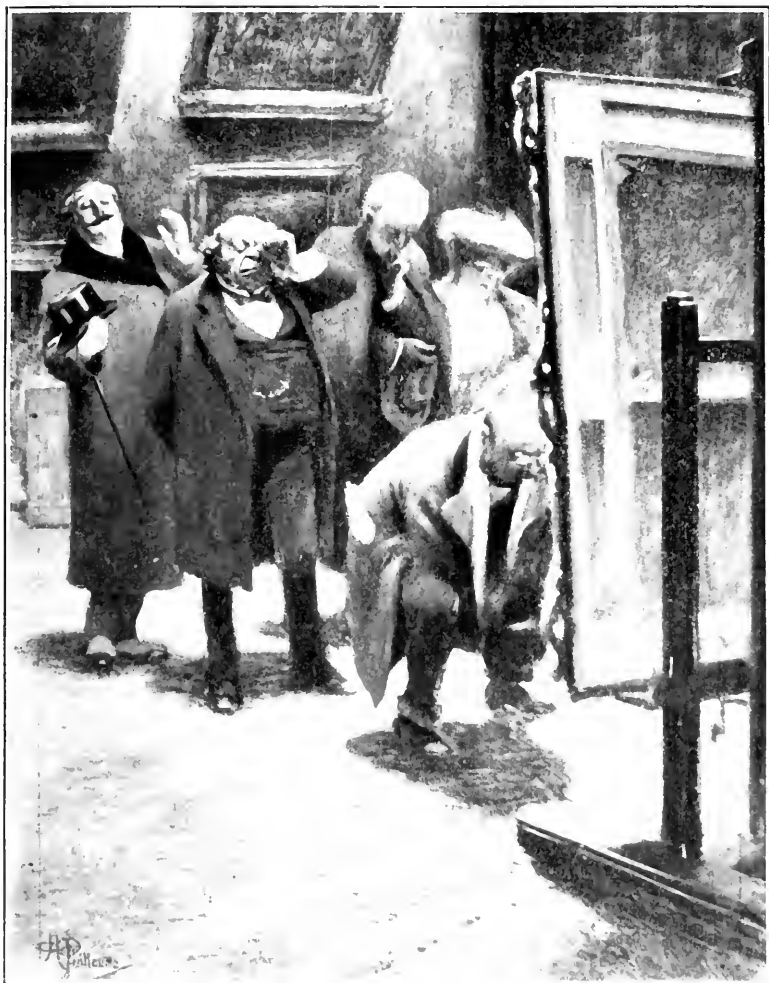

GUILLAUME (A. A.). "Le Chef-d'œuvre".



LA GANDARA (A. DE.). *Portrait de M^{lle} Polaire.*



LA GANDARA. A. DEL. *Portrait de M^{me} G.*



BESNARD (R. T. L.), *La tasse de thé.*



AMAN-JEAN E.), *Portrait de M^{me} A. J.*



SCHARF (V.). *Petite Hollandaise tricotant.*



NEVEN DU MONT A.A. *Le Pierrot.*



MINARTZ T.), *Mardi-Gras*.

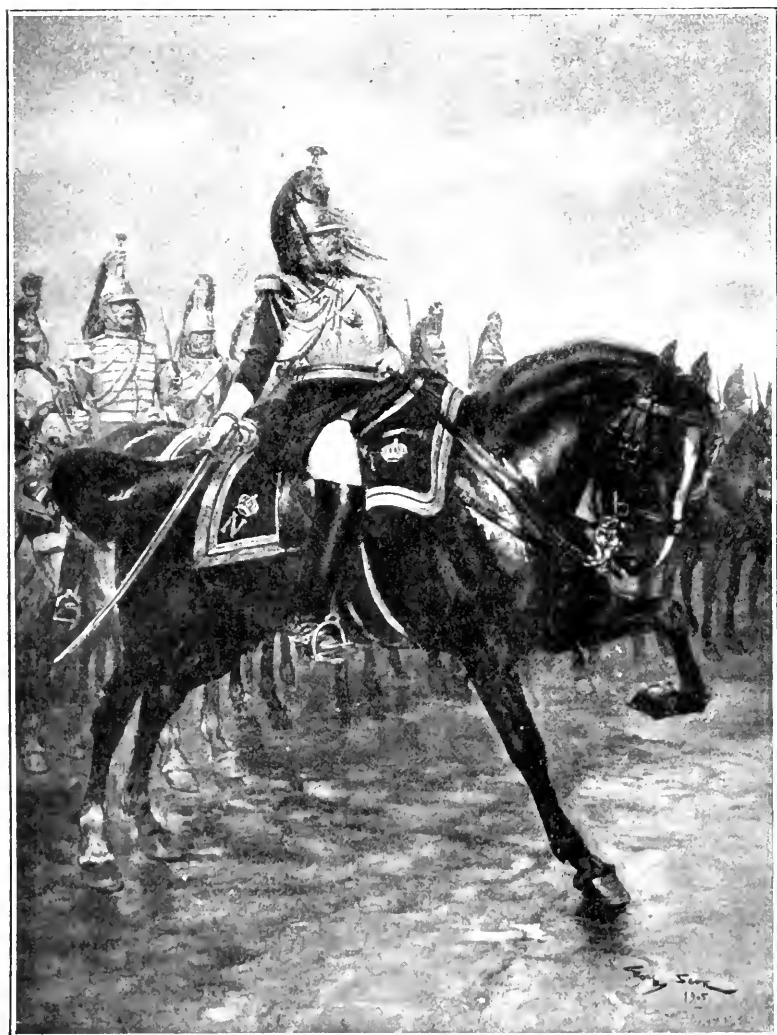

SCOTT (G.), *Le colonel des cuirassiers de la Garde (2^e Empire)*.



MORISSET (H. F.), *Le modèle*.



SEGANTINI (G.), *Le déjeuner* (Scène d'intérieur).

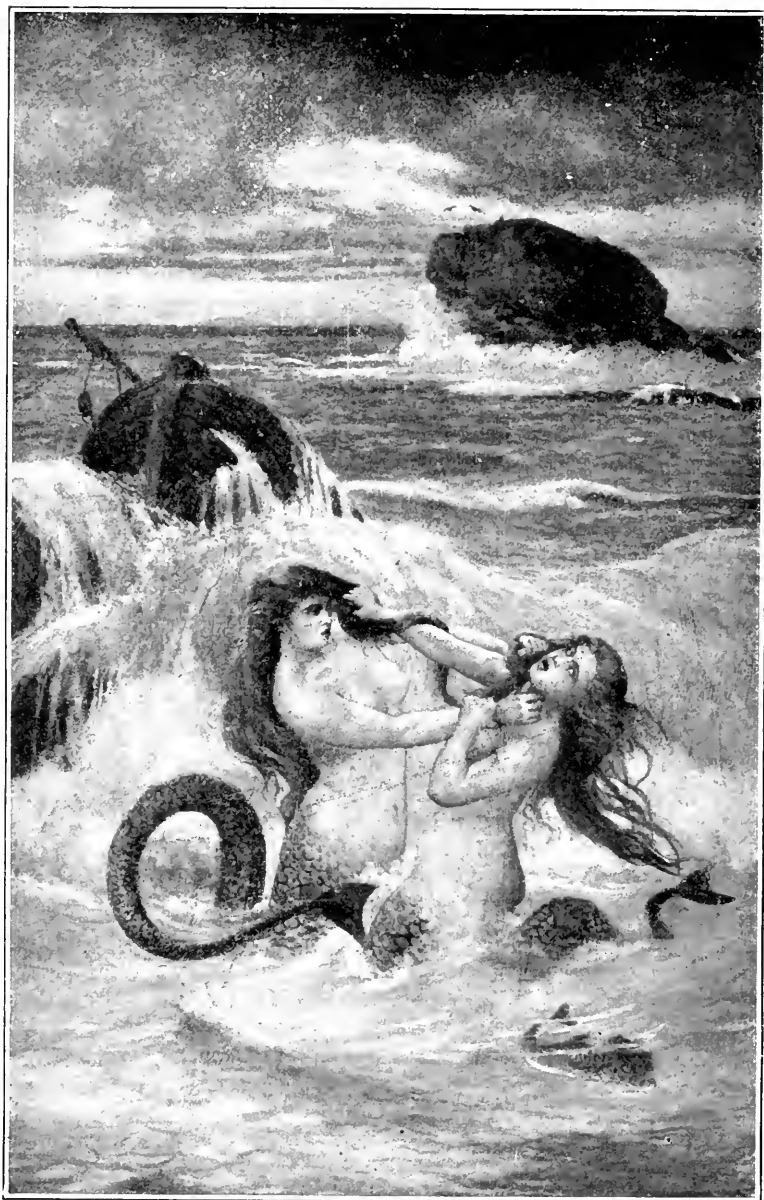

MARZOCCHI (N.). *Combat de sirènes.*



ESTÉ (M^{re} F.), *Pins bretons* (Panneau décoratif).



MONSARD (F.), *Arrivage d'oranges* (Marseille).



MOREAU-NÉLATON (E.). *Le lever.*



PAULARD (H.). *Le Souk des cordonniers (Tunis).*



Visconti E. d'Assoloni. *Portrait de M^{lle} B. Lintheimer.*

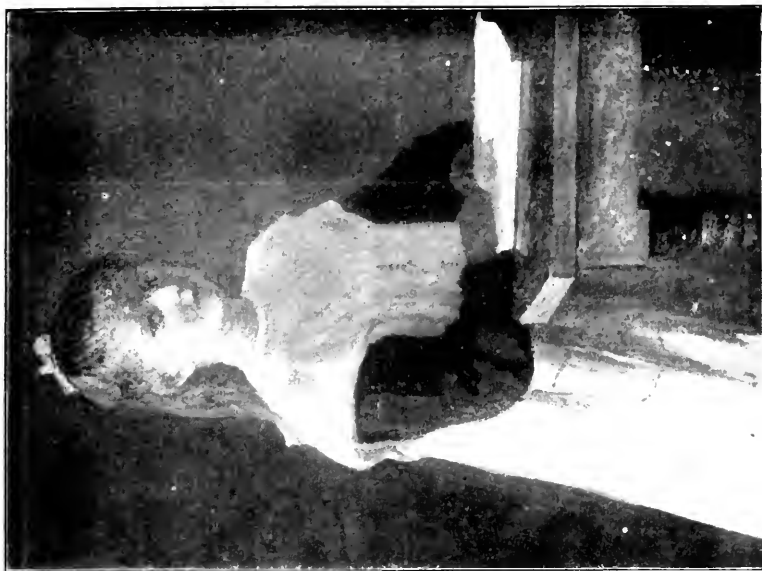

Franconi J. G. *Portrait de M^{lle} A. L.*



MONOD (L. H.). *Flava Lycoris*.



FRIESE NO. 1. 1. 1. Femme nue.



DAMOYE (P. E.). *Soleil couchant (Houffleur.)*



CINQUE. E. L. V. Fête de nuit à Naples donnée en l'honneur de M. Emile Loubet, Président de la République Française.

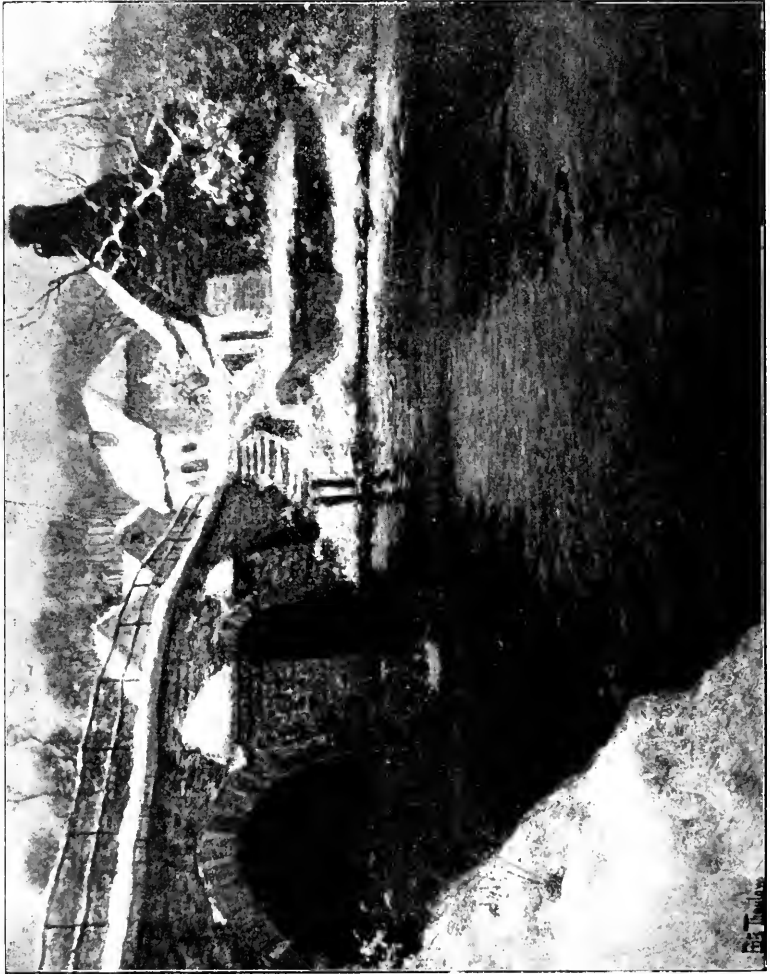

THAULOW (F.). *La neige en Normandie.*



LE GOUT GÉRARD (V.) à Tunis, le matin.



LE CAMUS (L.). Vue du pont du Gard.



DAMOVY (P. Voj. Le Thotel (Bagnacay).



BILLOTTE (R.). Carrières d'Argentueil (lever de lune).

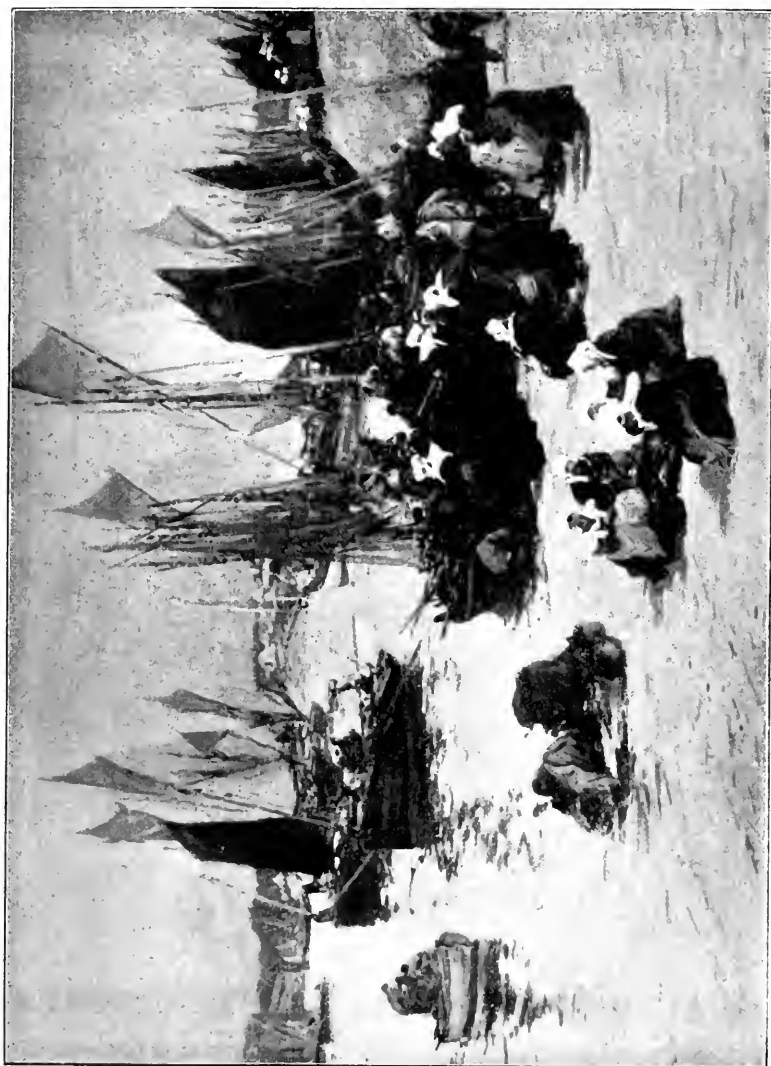

LE GOUT GÉRARD (F.). *Le port de Commerce.*

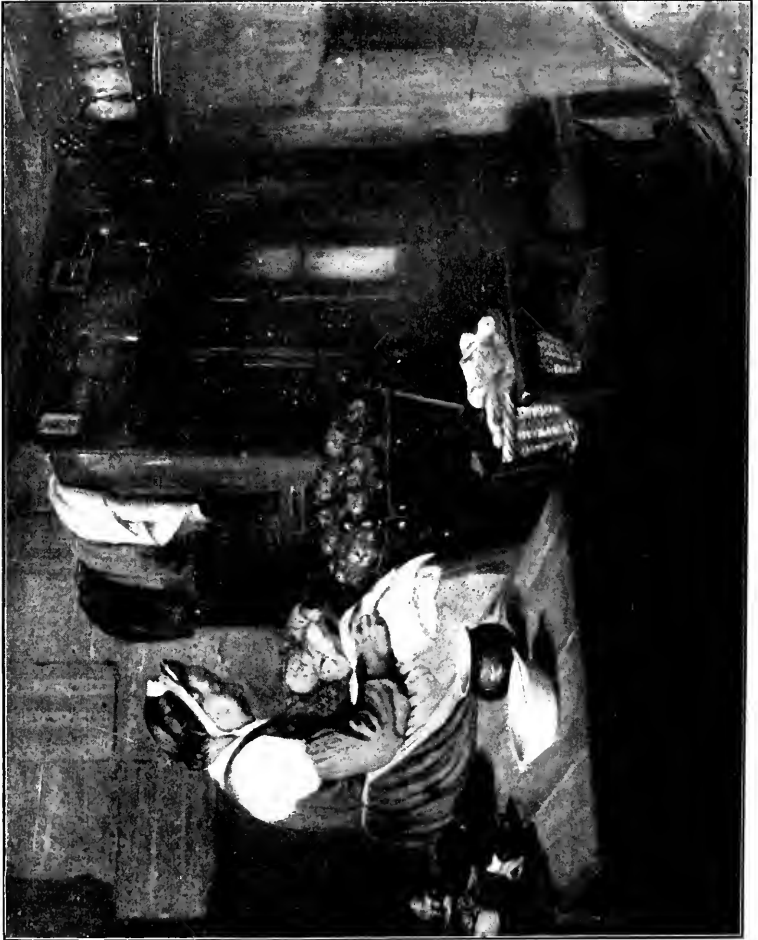

PELECIER (M. C.), Intérieur voiture.



ROUSSEAU (J. J.). *L'Herbage au matin.*



ZULOGA (1). *Mes cousines.*



Copyright 1905, by A. Treloar

TRUCCHE (A.). *Femmes dans un bar.*

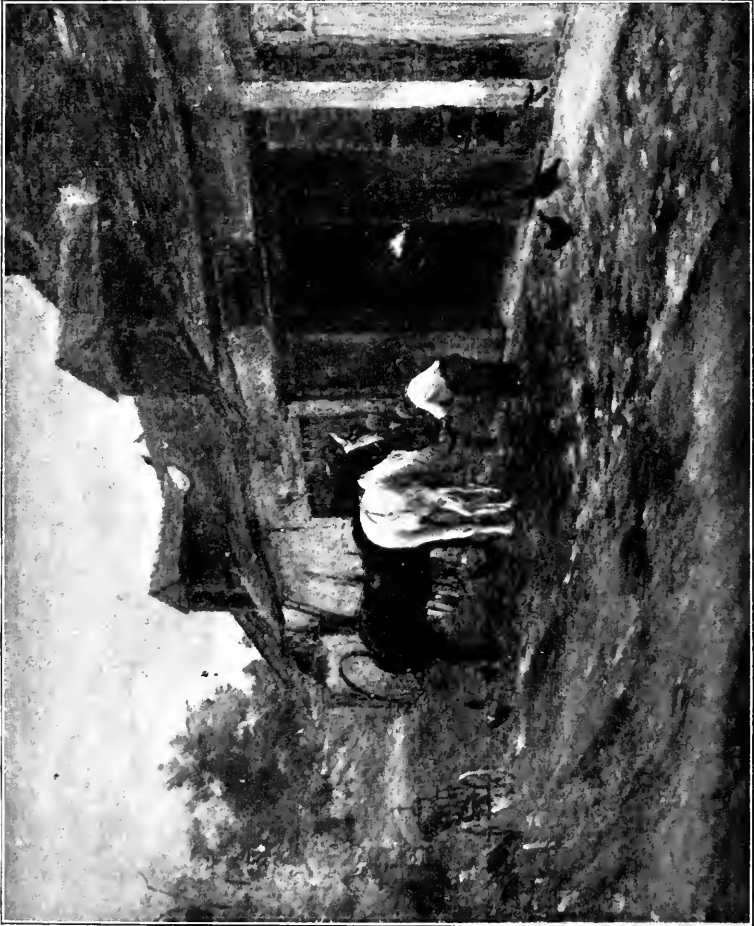

BARAU (E.). *La forge.*

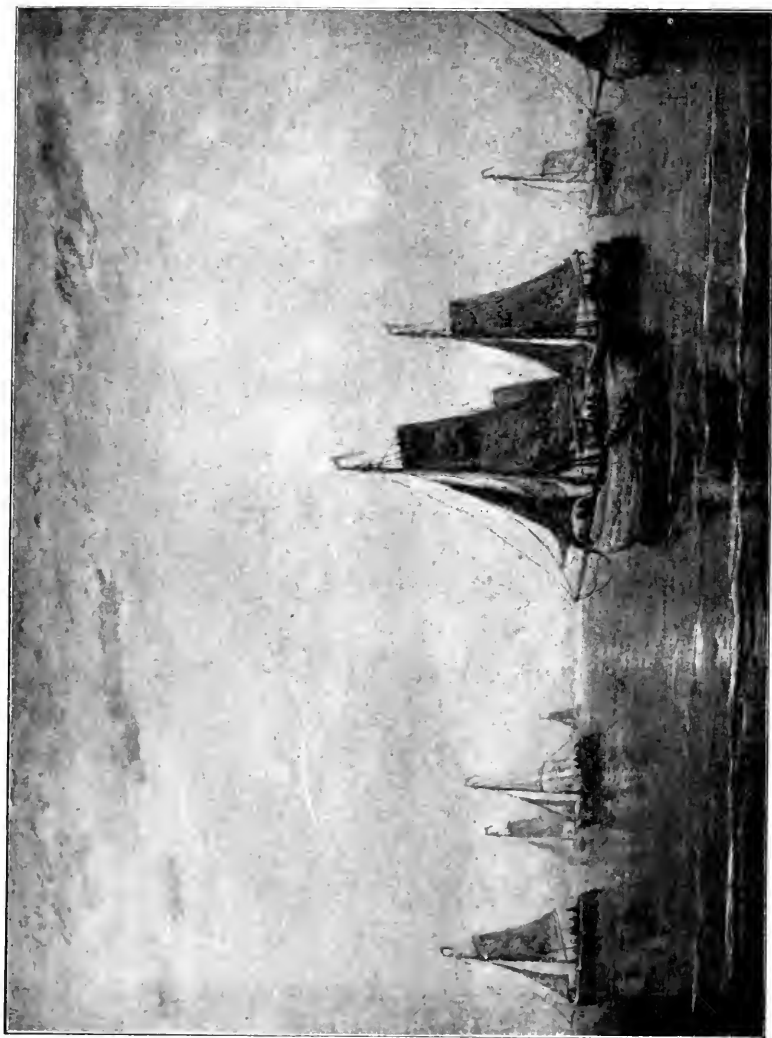

MESDAG (H. W.). *Le Matin* (brouillard).



BROWN (II.). *L'honorable Diana Lister.*



GERVEX (H.). *Etude pour le plafond de la Mairie
du XIX^e arrondissement.*



LOBRE (M.). *Petit salon bleu et or (Château de Versailles)*.



BERTIN (A.). *Avant la toilette.*



POINT (A.). *Une Muse (peinture à la cire.)*



BRACQUEMOND (P.). *Femme au perroquet.*

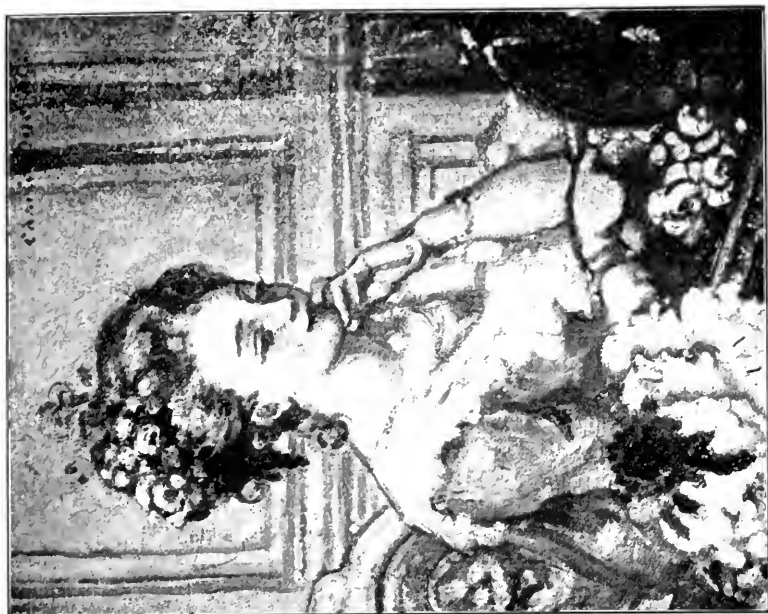

GUÉRIN (Ch.). *Toilette.*



BERG (J.). *Dame hollandaise.*



LA HAYE (A.). *Portrait d'enfant.*

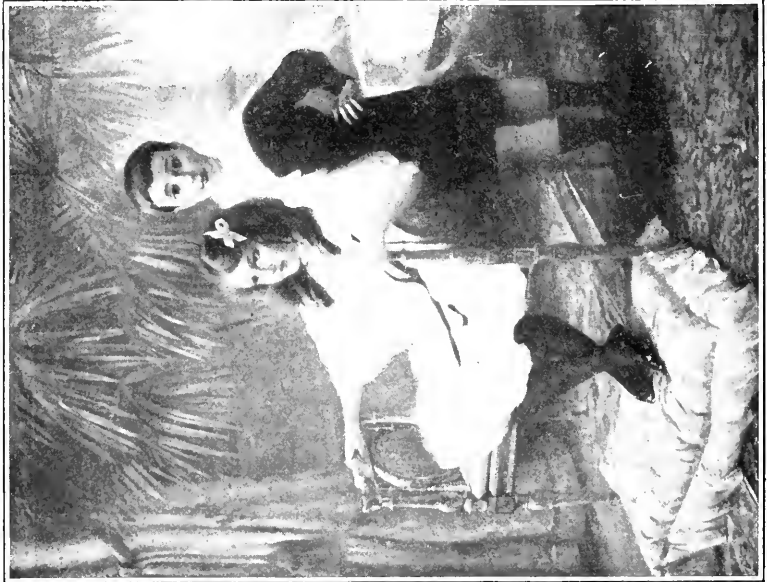

SALA (I.). *Portrait d'Olette et Jacques.*



MYRTON-MICHALSKI (S.-V.)
Dame en noir (portrait).



CHAUFANEL (E.). *Le Thé.*

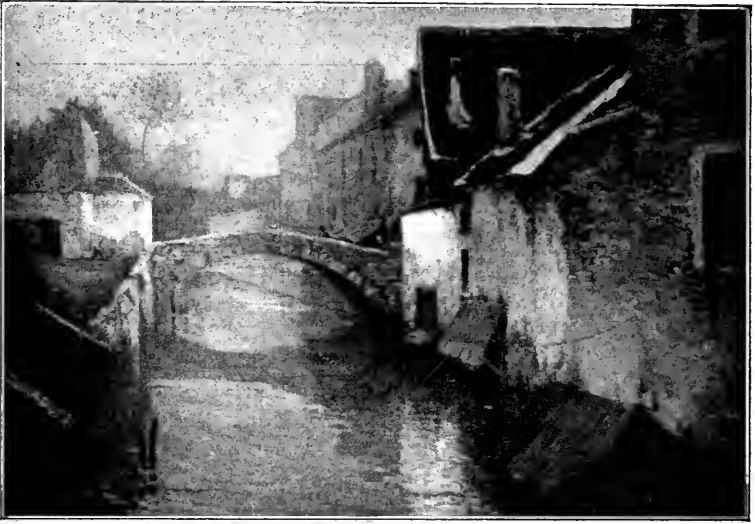

Waidmann (P.). *Le vieux canal.*



Lemoigne (M^{lle} M.). *Femme couchée.*



WAHLBERG (A.). *Le vieux fort de Bohus* (Suede).



GIRAN-MASE (L.-M.). *Femmes au bord de l'Oise*.



FRANK (L.). *Jour de marche; Furnes.*



LISBETH-DELVOLVE-CARRI RE. *Coings.*

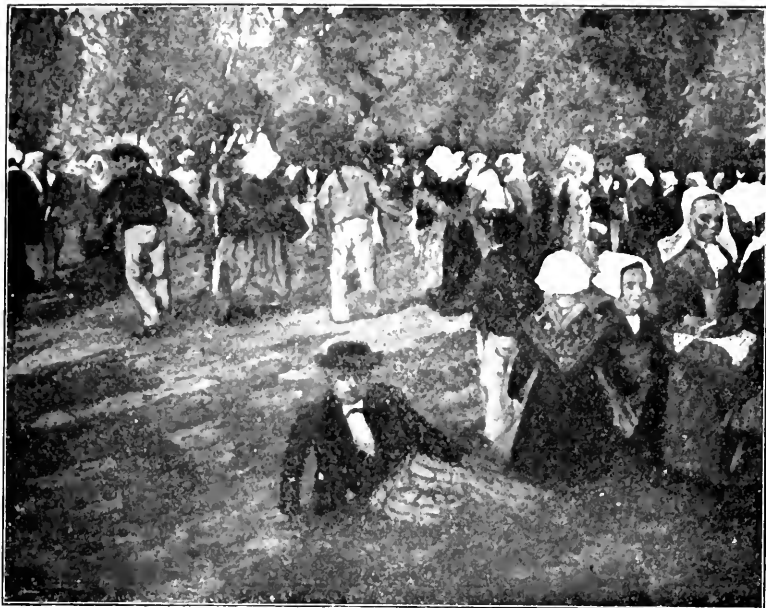

LE PAN DE LISY (J.). *Noce bretonne à Kerglas (Morbihan).*



BOUFFET (E.). *Portrait de M^{me} H.*

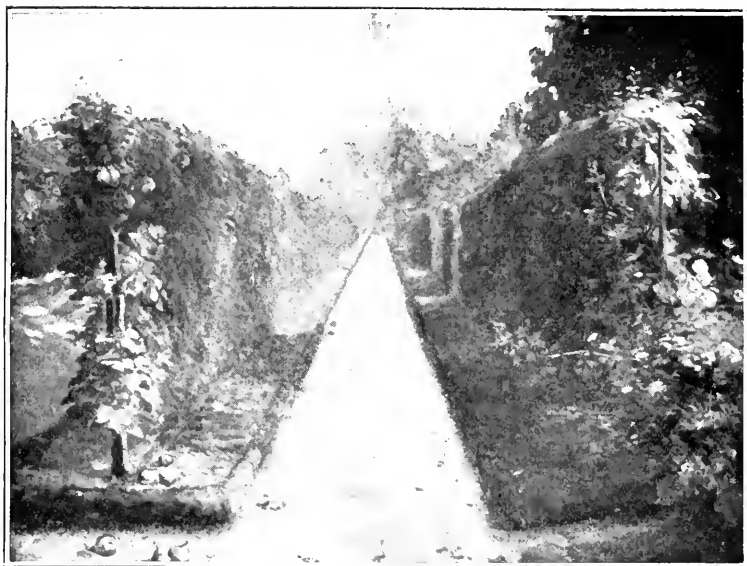

SUDDA (E. DELLA). *Les espaliers de Rautigny (Ile-de-France).*



BASTIEN-LEPAGE (E.). *Chemin de la prairie.*



BUYSSE (G.). *Matinée de septembre.*



CHEVALIER (E.-J.). *Paysage aux îles Chausey.*



COSTEAU (G.). *Le Lac* (panneau décoratif.)



PICARD (G.). *Etude.*



LE CAMUS (L.). *Le Gardon.*



GUIGNARD (G.). *Le cerf à l'eau (panneau décoratif).*



DEMOULIN (L.). *Cour de ferme.*



MORISSET (H.-F.). *Le chameau.*



CAROLUS-DURAN (E. A.), *Portrait de M^{me} XNA.*



GRIVEAU (L.) *Le retour à la ferme.*

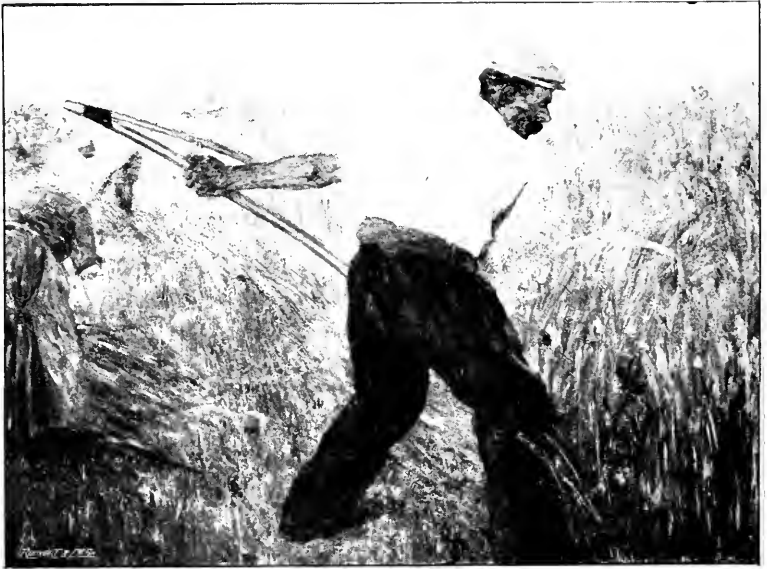

LEWISOHN (R.) *Le moissonneur.*



BITTINGER (C.). *La salle du Conseil* (Palais de Versailles).



DENIS (M.). *Portrait de M^{me} de L. L. et de ses enfants.*



LOUP (E.). *Tête d'Etude.*



HERGESHIMER (M^{lle} E.), *Paysanne hollandaise et ses enfants.*



Copyright 1905, by J. A. Muenier.

MUENIER (J. A.). — *Retour de l'enfant prodigue.*



Copyright 1905, by Lhermitte.

LHERMITTE (L.-A.). *Chez les humbles.*



STERNBERG-DAVIDS (N.). *L'enfant à la poupée.*



MARIE (M^{me} C.) *Portrait.*

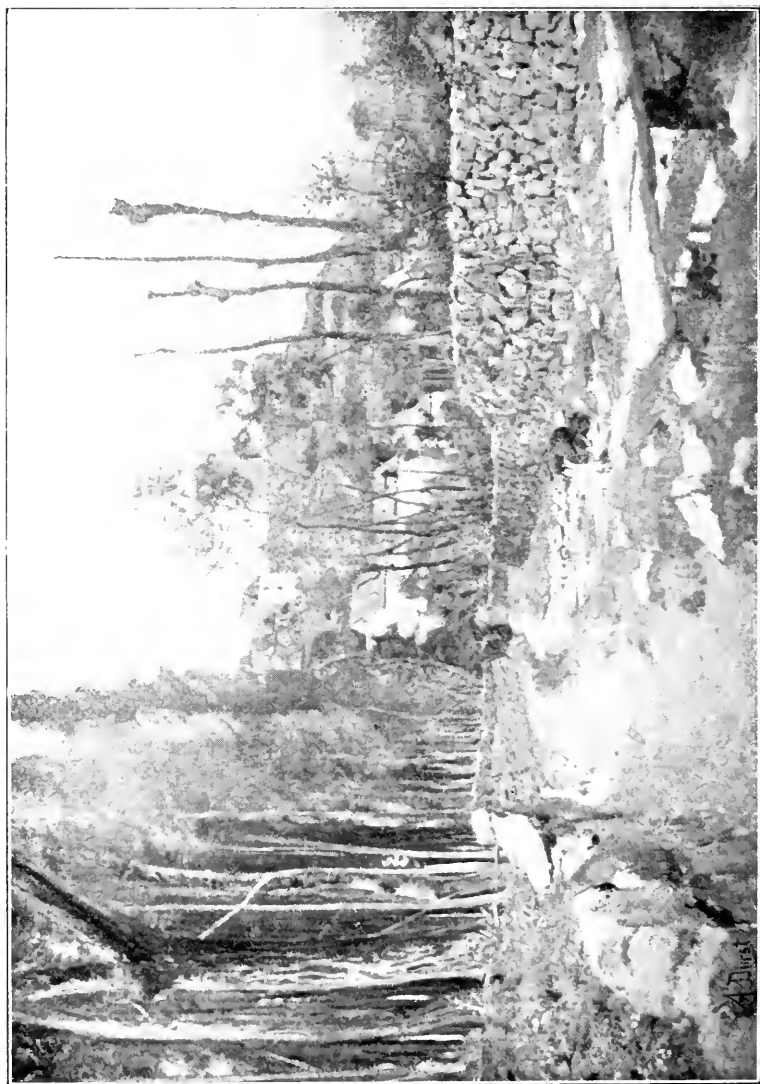

DURST (A.). Paysage à Chamac (Lozère).



MENARD (E. R.). — *Nus au Crépuscule.*



Copyright 1905, by Stewart.

STEWART (J. L.). — *Rédemption.*

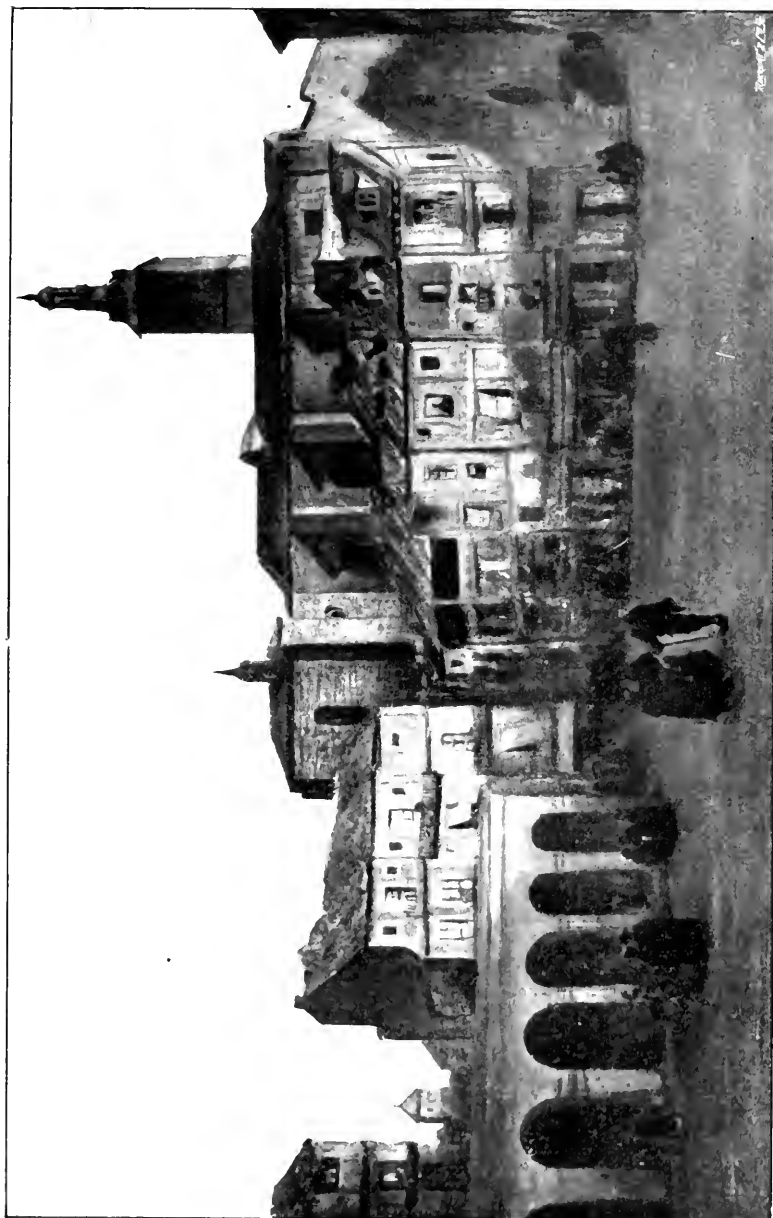

CORTER (C.). *Place de Ségovie (soleil couchant).*



MATHEY (P.). *Portrait de M. K.*



LÉVY (A.). *L'homme qui éternue.*



FIG. (M.). Nana.



VIII. E.-V. Jeune femme serrant son corsel.



SIMONIDY (A.) *Portrait de Mme de B.*

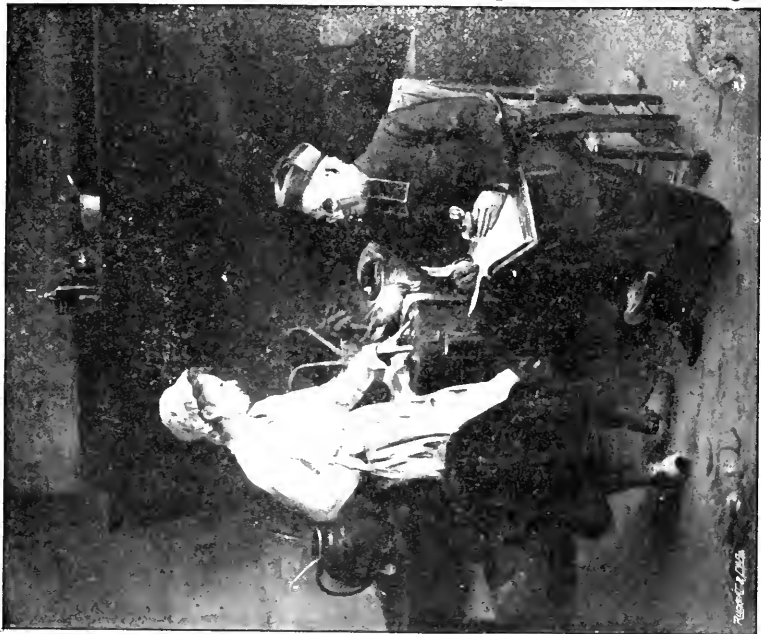

DESLIENS (M^{me} C.-M.) *Les bons comptes font les bons amis.*



KUNY, L. S. Type de mon village. Paysanne hongroise.



Apprentie de M. G. qui
CHEVART, L. A. V. Étude.



MESLÉ (J. P.). *Vieilles maisons à Sainte-Aulde.*



VAN HOVE (E.). *Un savant.*



SOCLELLE (G. F.). *Helaric dans la brume.*



BILLERY-DESFONTAINES (H.). *Portrait.*



CLAUS (E.), *Fenzison.*



DAVID-NILLET (G.), *Le Puits.*



NORBERTUS E. P.), *Les derniers rayons.*



DE MANCHE (G. J.), *Souvenir de Grèce.*



FLEURY (M^{me} F.). Madame P.



WLERTS J. J.), *La bella Simonetta.*



DELACROIX (E.). *L'ingère.*



MOREAU-NÉLATON (E.). *Le bouquet.*

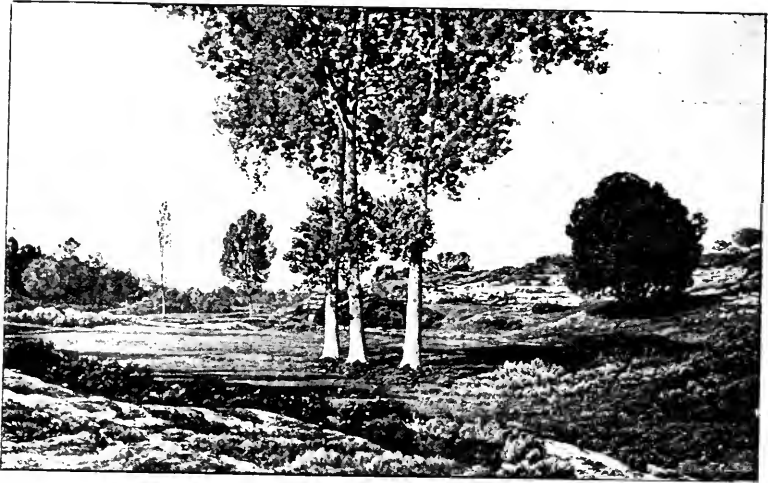

CABRIT (J.). *Une vallée à saint-Palais: la saison dorée.*



LATENAY (G. de). *Escut.*



Copyright 1907 by Aubrey

AUBREY A., *Femme de Djérba (Tunis)*.



NOURSE M^{lle} E., *Les jours heureux.*



FRIANT (E.). *Toilette rustique.*



VAYSSE (L.). *Lever de lune à Savières.*



RÖDERSTEIN (O. W.). *La Sœur de charité.*



GARRIDO L. R., *En conseil de famille.*



Toiano (E.). Souvenir d'un hiver à Cannes.



HOTEL DE VILLE. — Mardi Gras. — Paris.

THAULOW (F.). L'entrée du château royal à Copenhague.





BURTON V.). *Le repos après le bain.*



Murney (P.). *Portrait de M^{me} M. M.*

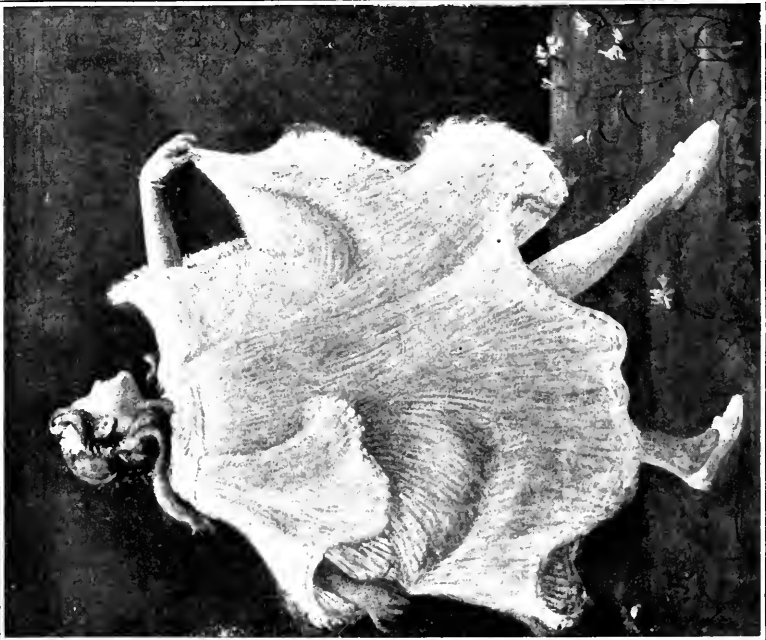

Adams (J.-F.). *The little white dancing girl Miss Helen W.*



DESBOIS J. . *Femme à l'arc.*



KAUTSCH (H.). *Plaquette.*

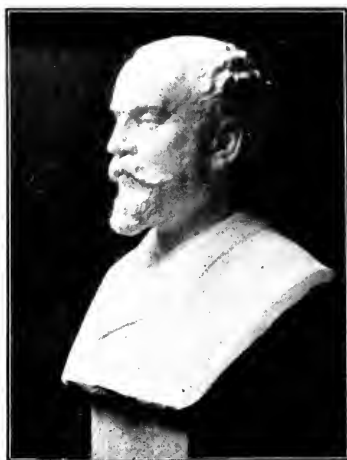

SPIER-SIMSON (T.). *M. Henri Monod.*



DAMPE (J.). *Perceval.*

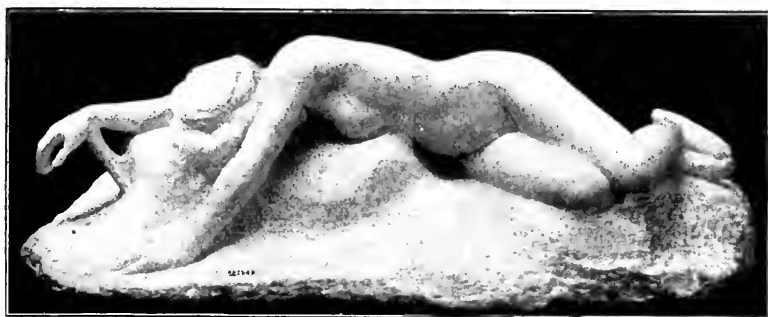

ROUSEN (H.), "Atallement".

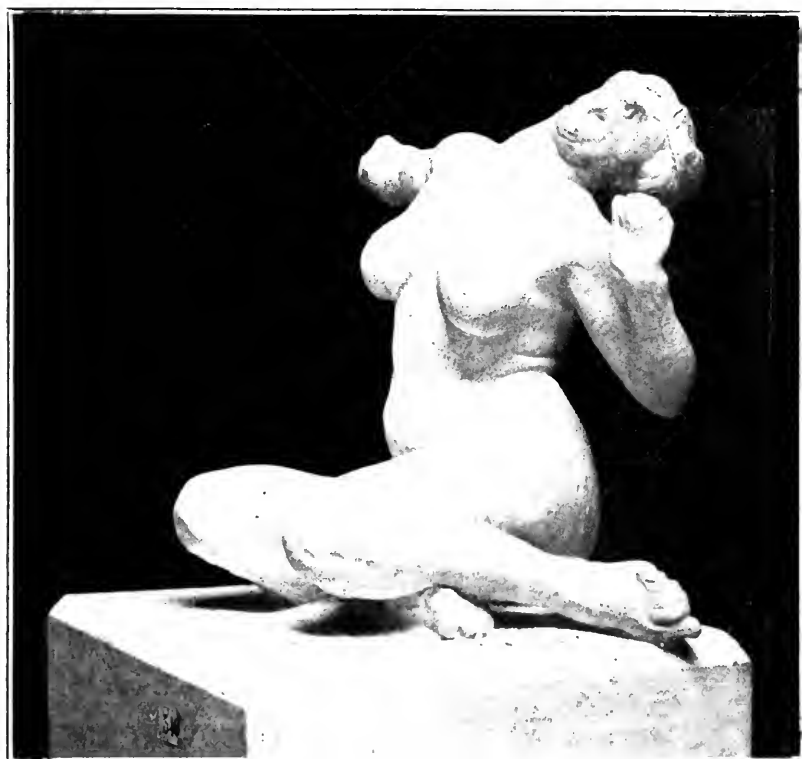

ROGÉE (F. J. A.), *La femme qui batte*.



ARONSON (N.). *Fontaine.*

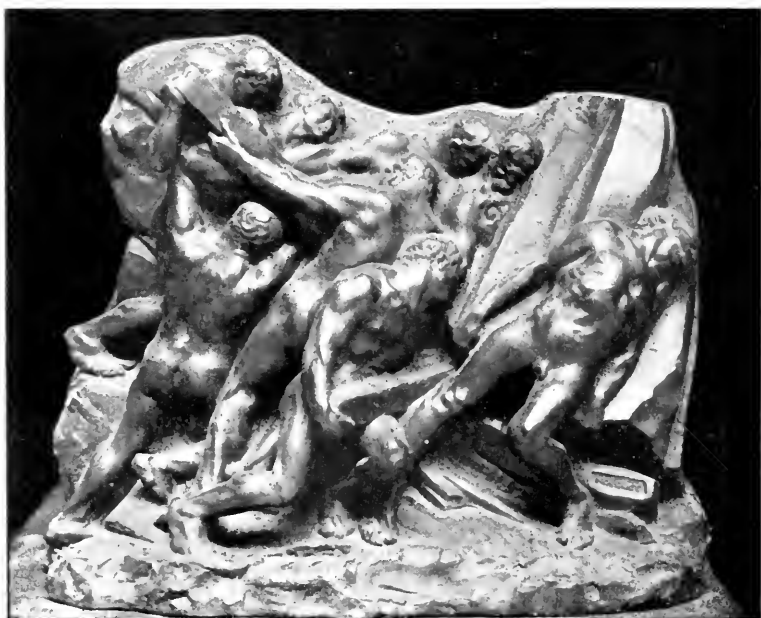

NOCQUET (P.-A.). *L'Effort.*



BUGATTI (R.). *Eléphant et chameau.*



INJALBERT (J. V.). *Un vase: Nymphes et satyre.*



VERNIER E.-S. M. Carolus Duran.



FY MAJSEV. Femme s'essayant.

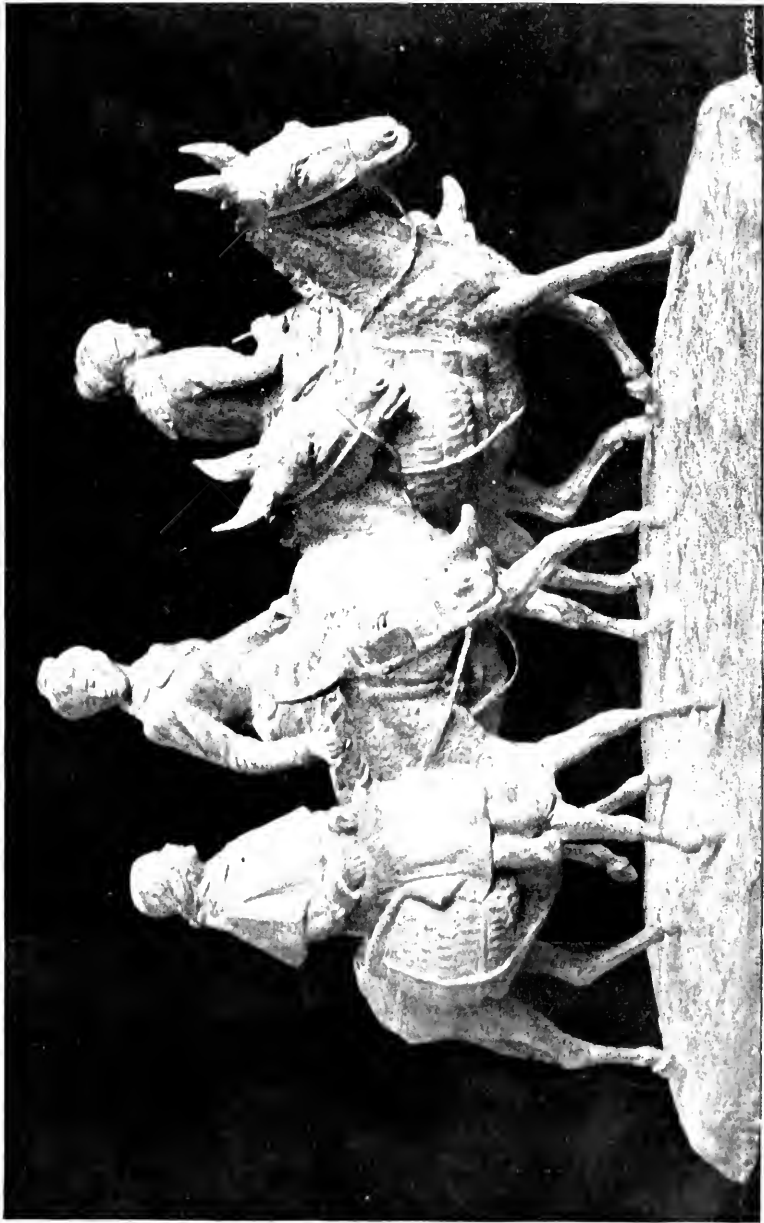

Fromont-Merret. J. - Le retour du marché de Bayonne impression du pays basque.

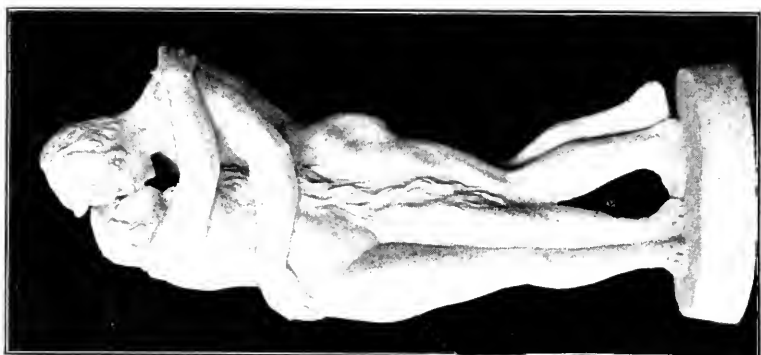

Volp (F.). *Le pardon.*

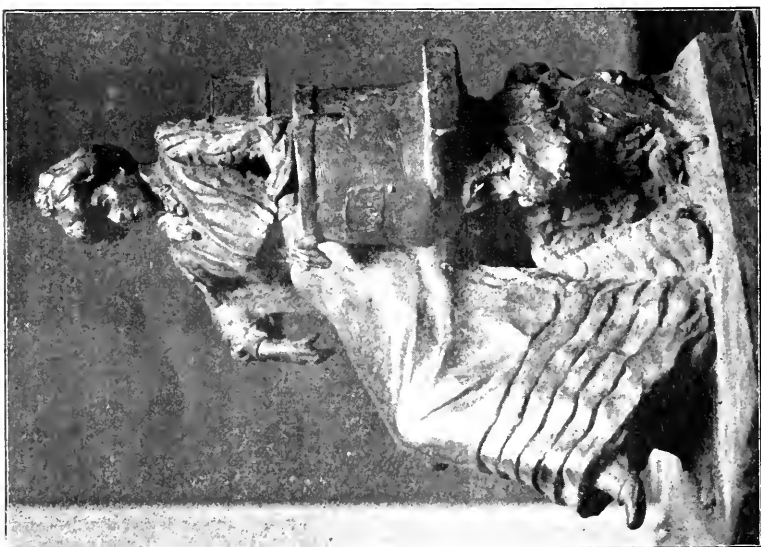

Muror (A.). *Midielle.*



Volp (F.). *Les deux sœurs.*

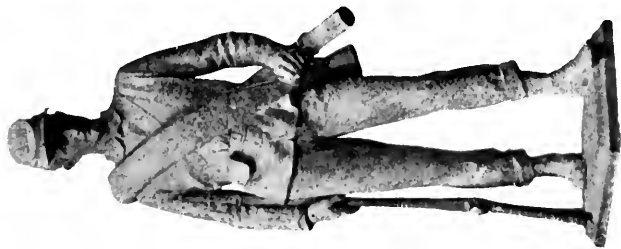

Soldat au génie
armée américaine)



Le général Sherman devant le feu du bronze.

ROUL. SMITH (C.V.). Fragments du monument du général Sherman.



Soldat d'infanterie
armée américaine



ESCOULA. *Angelus.*



FRICK (P. DE)
« Louise »



FRICK (P. DE).
« Le Froid »



LÉONARD (G.). *Le Vampire.*

F. GOLDSCHIEDER, ÉDITEUR, 28, AVENUE DE L'OPÉRA, PARIS,

TABLE DES GRAVURES



PEINTURE

AGACHE (A.-P.)	9	COSTEAU (G.)	112	HENRY-BAUDOÛ (E.-L.)	70
ALAUX (G.)	1	COTTEI (C.)	157	HERGESHIMER (M ^{me} L.)	140
ALFASSA (M ^{me} M.)	56	COURANT (M.-F.-A.)	49	HOCHARD (G.)	34
ALMAGIA (A.)	77	COURTOIS (G.)	12	HOLBRON (F.)	177
AMAN-JEAN (E.)	101	DAGNAUX (A.)	10	HOWE (M.-J.)	20
ANDRÉ (D.)	79	DAMOYE (P.-E.)	111-119	JOHNSON (M.-F.)	54
ANTHONISSEN (L.-J.)	32	DAUPHIN (É.)	69-67	JOURDAIN (H.)	62
ARCOS (S.)	23	DAVID-NILLET (G.)	161	KIBBY (Mlle H.)	43
ARMFIELD (M.)	83	DEBISY (É.)	49	KOOS (V.)	12
AUBLET (A.)	13-171	DELACHAUX (L.)	92-103	KUNY (L.)	161
AUBURTIN (J.-F.)	79-130	DELANCE (P.-L.)	73	LA GANDARY (A. de)	93-99
BALLOT (G.-H.)	49	DELLECLUSE (A.)	99	LA HAYE (A.)	134
BARAT (E.)	120	DEMANCHE (G.-J.)	165	LA ROCHELOU CAULD (H. de)	94
BASTIEN-LIPAGE (É.)	149	DENIS (M.)	147	LARRUE (G.)	53
BELLEKY-DESFONTAINES (H.-J.-F.)	163	DESGÉNÈTRES (M ^{me} M.)	39	LAFENAY (G. de)	170
BELON (J.)	45	DESHENS (M ^{me} C.-M.)	160	LAURENS (P.-A.)	60
BERG (J.)	133	DUBUÉ (G.)	1	LE CAMUS (L.)	113-143
BERNARD (L.)	73	DUBUI-VEHRELLÉ (M ^{me} J.)	15	LEE-ROBBINS (M ^{me} L.)	55
BERTEAUX (H.-D.)	10	DUMOULIN (L.)	141	LE GOUT GERVARD (F.- M.-E.)	117-121
BERTON (A.)	131-179	DURST (A.)	154	LE MOIGNE (M ^{me} M.)	136
BESNARD (P.-A.)	17	ESTÉ (M ^{me} F.)	109	LE MONNIER (R.)	50-51
BESNARD (R.-T.-L.)	166	FARASYN (É.)	35	LE PAN DE LIGNY (J.)	139
BILLOTTE (R.)	129	FELIX (M.)	159	LE ROLLÉ (H.)	61
BILTINGER (C.)	147	FIRMIN-GIRARD (M.-F.)	26	LEROY-SAINTE-AUBERT	63
BONNINGONRIE (E.-C.)	36	FLANDRIN (J.)	111	LESREL (A.-V.)	5
BOUILLETTE (E.)	136	FLEURY (M ^{me} F.)	165	LEVY (A.)	153
BRACQUEMOND (P.)	132	FOURÉ (A.)	7	LEVISONN (R.)	149
BRESLAU (M ^{me} L.-C.)	14	FRANK (L.)	138	LIERMITE (L. A.)	154
BROWN (H.)	123	FREDERIC (L.-H.-M.)	6	LISIEU-DELAOUIV-CAR- RIÈRE	133
BROWN (J.-L.)	74	FRIANT (E.)	3-173	LOBRI (M.)	136
BUNCE (K.-E.)	33	FRIESECKE (F.-C.)	93-113	LOUP (É.)	143
BUNNY (RUPERT C.-W.)	2	GARRIDO (L.-R.)	175	MADLINE (P.)	72
BUXTON-KNIGHT	69	GERACHE (L.-A.)	43	MANGIN (M.)	47
BUYSSL (G.)	141	GERVAIS (H.)	129	MARTEL (M ^{me} C.)	153
CABRIT (J.)	170	GILLOT (E.-L.)	115	MARZOCCHI (N.)	163
CAILLE (L.)	42	GIRAN-MAST (L.-M.)	137	MATHY (P.)	153-186
CANALS (R.)	41	GIRARDOT (L.-A.)	36-161	MÉNARD (É.-R.)	155
CARO-DELVAILLÉ (H.)	25	GILPIN (W.-G.)	27	MESDMG (H.-W.)	127
CAROLUS-DURAN (E.-A.)	145	GOODRICH (M ^{me} A.-N.)	38	MESLÉ (J.-P.)	162
CARRIER-BELLEUSE (P.)	32	GRIFFEAU (L.)	146	MINARIZ (T.)	101
CARRIÈRE (E.)	3	GROS (L.)	31-75	MOLLETT (M ^{me} C.)	35
CASTELUCHO (C.)	37	GUILÉRI (C.)	133	MONOD (L.-B.)	112
CHAFFANEL (E.)	135	GUGNARD (G.)	143	MONFENARD (F.)	109
CHEVALIER (E.-J.)	141	GUILLEAUME (A.-A.)	53-97	MORLAU-NÉLATON	110-109
CLAU (E.)	164	HAGBORG (A.)	31		
COLIN (G.)	27	HAUSSTRALE-DE-LOTH (G.)	36		

MORISSET (H.-F.)	106-144	RAFFAELLI (J.-F.)	13	STETTEN (C.-V.)	29
MOUILLÉ (A.)	66	REITRAC (J.-F.)	63	STEWART (J. L.)	156
MOUTON (G.-L.)	42	RICHR (H.)	89	SUDDA E. (DELLA)	146
MUENIER (J.-A.)	150	RÖDERSTEIN (O.-W.)	174	SURÉDA (A.)	71
MYRTON-MICHAŁSKI	135	ROLL (A.-P.)	21	SWYNNERTON (M ^{me} A.-L.)	91
NEAVE (D.)	36	ROSEN (E.-T.)	52	THALOW (F.)	116-173
NÈVEN DU MONT (A.)	103	ROSSET-GIRANGLER (E.)	11	THOMAS (H.)	44
NORSELIUS (L.-P.)	165	ROUSSEAU (J.-J.)	123	TOFANO (E.)	176
NOURSE (M ^{me} E.)	172	RUTY (P.-M.)	48	TRUCHET (A.)	125
PAILLARD (H.)	110	SAGLIO (E.)	76	VAN-HOVE (E.)	162
PAILLET (F.)	64	SAIN (E.)	33-55	VAYSSE (L.)	174
PAVIOT (L.-C.)	31	SAINVILLE (E.)	51	VIDAL (E.-V.)	159
PELECIER (M.-C.)	122	SALA (J.)	134	VISCONTI (E.-D'A.)	111
PERRET (A.)	37	SCHARE (V.)	102	WAHLBERG (A.)	137
PICARD (G.)	142	SCHNIGG (G.)	107	WAIDMANN (P.)	136
PICARD (L.)	24	SCOTT (G.)	105	WEERTS (J.-J.)	167
PIERETTO-BIANCO (B.)	57	SIMON (L.)	28	WILLETTE (L.-A.)	33-65
PIET (F.)	22	SIMONIDY (M.)	160	WOOD (R.)	65
POINT (A.)	132	SOUILLET (G.-F.)	163	WORCESTER (A.)	16
POWERS (Mlle M.)	56	STERNBERG-DAVIDS (N.)	152	ZULOAGA (I.)	124

~~~~~

## SCULPTURE

|                                |     |                              |     |                              |     |
|--------------------------------|-----|------------------------------|-----|------------------------------|-----|
| ARONSON (N.) . . . . .         | 134 | INJALBERT (J.-A.) . . . . .  | 135 | ROQUES (F.-J.-A.) . . . . .  | 133 |
| BUGATTI (R.) . . . . .         | 135 | KAUTSCH (H.) . . . . .       | 132 | SPICER-SIMSON (T.) . . . . . | 132 |
| DAMPT (J.) . . . . .           | 132 | MULOT (A.) . . . . .         | 133 | VERNIER (E.-S.) . . . . .    | 136 |
| DESEIJS (J.) . . . . .         | 131 | NOCQUET (P.-A.) . . . . .    | 134 | VOULOT (F.) . . . . .        | 133 |
| FIX-MASSEAU . . . . .          | 136 | ROHL-SMITH (C.-V.) . . . . . | 139 |                              |     |
| FROMENT-MEURICE (J.) . . . . . | 137 | ROSEN (H.) . . . . .         | 133 |                              |     |

# BOURGEOIS aîné, 18, rue Croix-des-Petits-Champs, PARIS (1<sup>er</sup>)

TROIS USINES : 22, rue Claude Lillier, à Paris,  
57, rue Armand Carrel, à Montreuil sous-Bois (Seine) et à Senon (Meuse).

## FABRIQUE DE COULEURS EXTRA-FINES

Pour l'Aquarelle, la Gouache, la Miniature, la Peinture à l'huile, la Peinture sur porcelaine,  
l'Imitation de Tapisseries, la Photographie, etc.

### BOITES MÉTAL pour AQUARELLE

Garnies de couleurs supérieures en tubes,  
godets, bâtons, tablettes et pastilles.

### POCHETTES de COULEURS MOITES

Prix divers de 3 à 20 fr.

### MINIATURE

Pupitre noyer : Vide, 18 fr.  
Garni, 15 fr.

Palettes ivoire chargées à  
14,50, 20,50 et 27 fr.

Pochettes métal : Garnies à  
11 et 18 fr.

### DESSIN et FUSAIN

Boîtes de campagne garnies  
à 8, 10,50, 13, 17, 21 et 26 fr.

### PASTELS SURFINS

Tendres et demi-durs

Boîtes garnies  
de 1 fr. 50 à 34 fr.

### DESSIN

#### AU CRAVON INCANDESCENT

Appareils complets à 13,  
17,50 et 19,50.

Appareils complets avec  
garniture pour rebords  
d'aquarelle à 25,50 et 38,50

### BOITES GARNIES pour l'HUILE

Étroites, en noyer, à 18, 25 et 28 fr., 50  
Larges, en noyer, à 9, 12, 13,75, 20, 27,50,  
33 et 40 fr.

En métal verni à 2,75, 6,25, 11,50, 18, 23,  
27,50 et 37 fr.

### MATÉRIEL D'ARTISTES

POUR LA CAMPAGNE ET L'ATELIER

Boîtes, chevalets, sièges, parasols,  
toiles, sacs, panneaux, meubles à  
trois, porte-cartons, tables  
d'aquarellistes, etc.

### ENCRE DE CHINE

LIQUIDE

INDELÉBILE  
ET IMPUTRESCIBLE

Flacons à 0,35, 0,60  
0,75 et 1 fr.

### MATÉRIEL

et OUTILLAGE

pour la

DECORATION DU CUIR  
et de L'ÉTAIN

### PETIT MATÉRIEL D'ARTISTE (Poids total : 3 kil.)

pouvant se placer sur le guidon d'une Bicyclette (N<sup>o</sup> 13 à 25 fr.)

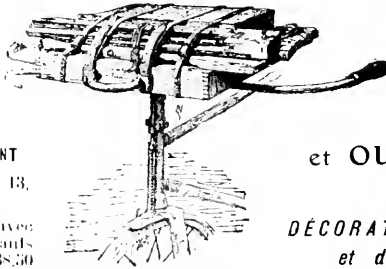
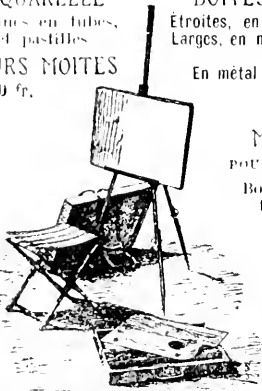

### NOUVEAUTÉS

## LA PLANISCUPTURE

ou l'Art de sculpter le Bois par tailles et encochures

**PYRO-DÉCOR-VELOURS** Procédé permettant de pyrograver le velours sans le brûler.

**OBJETS A DECORER EN BOIS BLANC POLI** (Bois de Spa)

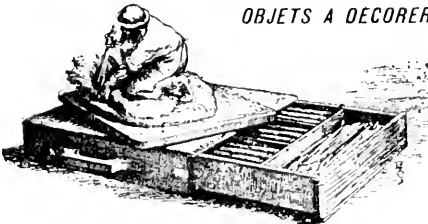

**BOITES SELLES POUR MODELAGE**  
Avec garnitures complètes, 17 fr. et 44 fr.

#### PÂTE PLASTIQUE

Conservant indéfiniment sa malléabilité, le kil. 3 fr.  
L'ARGILLA

nouvelle pâte grise, conservant indéfiniment sa  
plasticité, le pain de 5 kil., 2 fr. 25

#### SELLES DE TABLE ET D'ATELIER

Armatures articulées en métal, brevetées.

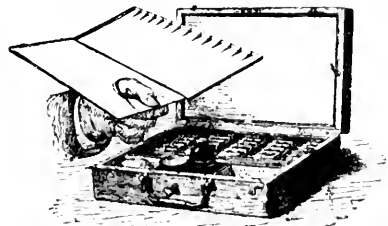

#### BOITES DE CAMPAGNE POUR AQUARELLE

Avec couleurs en tubes - palette pliante,  
bouteille à eau, pinceaux, blanc, etc.

Noyer verni à 13,50, 18, 21, 24, 27 et 30 fr.  
Métal verni à 15, 20, 25,50 et 37 fr.

CHEMIN DE FER DU NORD

# SAISON DES BAINS DE MER

de la veille des Rameaux au 31 Octobre

## BILLETS D'ALLER ET RETOUR

Prix (non compris le timbre) et durée du trajet au départ de Paris

| De Paris<br>aux stations<br>ci-dessous | BILLETS de SAISON de FAMILLE<br>Valables pendant 33 jours |                    |                    |                                      |                    |                    | BILLETS<br>hebdomadaires |                    |                    | BILLETS<br>d'excursion   |                    |
|----------------------------------------|-----------------------------------------------------------|--------------------|--------------------|--------------------------------------|--------------------|--------------------|--------------------------|--------------------|--------------------|--------------------------|--------------------|
|                                        | PRIX<br>pour 3 personnes                                  |                    |                    | PRIX pour chaque<br>personne en plus |                    |                    | PRIX (a)<br>par personne |                    |                    | PRIX (b)<br>par personne |                    |
|                                        | 1 <sup>re</sup> cl.                                       | 2 <sup>e</sup> cl. | 3 <sup>e</sup> cl. | 1 <sup>re</sup> cl.                  | 2 <sup>e</sup> cl. | 3 <sup>e</sup> cl. | 1 <sup>re</sup> cl.      | 2 <sup>e</sup> cl. | 3 <sup>e</sup> cl. | 2 <sup>e</sup> cl.       | 3 <sup>e</sup> cl. |
|                                        | fr. c.                                                    | fr. c.             | fr. c.             | fr. c.                               | fr. c.             | fr. c.             | fr. c.                   | fr. c.             | fr. c.             | fr. c.                   | fr. c.             |
| Berk.....                              | 119 40                                                    | 101 40             | 66 30              | 25 60                                | 17 45              | 11 45              | 31 »                     | 24 15              | 17 »               | 11 15                    | 7 35               |
| Boulogne (ville)....                   | 170 70                                                    | 115 20             | 75 »               | 28 15                                | 19 20              | 12 50              | 34 »                     | 25 70              | 18 90              | 11 10                    | 7 30               |
| Calais (ville).....                    | 198 30                                                    | 133 80             | 87 30              | 33 05                                | 22 30              | 14 35              | 37 90                    | 29 »               | 21 8.              | 12 35                    | 8 10               |
| Cayeux.....                            | 137 55                                                    | 93 60              | 61 20              | 24 »                                 | 16 45              | 10 80              | 29 30                    | 23 65              | 15 95              | 11 »                     | 7 25               |
| Conchil-le-Temple<br>(Fort-Mahon)..... | 140 40                                                    | 94 80              | 61 80              | 23 40                                | 15 80              | 10 30              | 28 80                    | 22 50              | 15 75              | 9 75                     | 6 35               |
| Dannes-Camiers.....                    | 157 20                                                    | 106 20             | 69 30              | 26 20                                | 17 70              | 11 55              | 31 70                    | 24 40              | 17 50              | 10 50                    | 6 85               |
| Dunkerque.....                         | 204 90                                                    | 138 30             | 90 30              | 34 15                                | 23 05              | 15 05              | 38 85                    | 29 95              | 22 60              | 12 50                    | 8 20               |
| Enghien-les-Bains.....                 | »                                                         | »                  | »                  | »                                    | »                  | »                  | 2 »                      | 1 45               | » 95               | »                        | »                  |
| Étaples.....                           | 152 40                                                    | 02 90              | 67 20              | 25 40                                | 17 15              | 11 20              | 30 90                    | 23 95              | 17 »               | 10 35                    | 6 75               |
| Eu.....                                | 120 90                                                    | 81 60              | 53 10              | 20 15                                | 13 60              | 8 85               | 25 40                    | 20 10              | 13 70              | 8 85                     | 5 75               |
| Fort-Mahon-Plage 30                    | 111 30                                                    | 96 60              | 64 20              | 24 15                                | 16 70              | 11 30              | 29 50                    | 23 35              | 16 65              | 10 80                    | 7 45               |
| Ghyvelde (Bray-Dunes)                  | 213 »                                                     | 143 70             | 93 60              | 35 50                                | 23 95              | 15 60              | 39 95                    | 31 15              | 23 40              | 12 50                    | 8 20               |
| Gravelines (P <sup>te</sup> -Philippe) | 204 90                                                    | 138 30             | 90 30              | 34 15                                | 23 05              | 15 05              | 38 85                    | 29 95              | 22 60              | 12 50                    | 8 20               |
| Le Crotoy.....                         | 131 25                                                    | 89 10              | 58 20              | 22 60                                | 15 40              | 10 10              | 27 90                    | 21 95              | 15 45              | 10 25                    | 6 75               |
| Leffrinckouke-Malo                     | »                                                         | »                  | »                  | »                                    | »                  | »                  | »                        | »                  | »                  | »                        | »                  |
| Termains.....                          | 209 10                                                    | 141 »              | 92 10              | 34 85                                | 23 50              | 15 35              | 35 40                    | 30 55              | 23 05              | 12 50                    | 8 20               |
| Le Tréport-Mers.....                   | 123 »                                                     | 83 10              | 54 »               | 20 50                                | 13 85              | 9 »                | 25 75                    | 20 35              | 13 90              | 9 »                      | 5 85               |
| Loon-Plage.....                        | 204 30                                                    | 138 »              | 90 »               | 34 05                                | 23 »               | 15 »               | 38 75                    | 29 90              | 22 50              | 12 50                    | 8 20               |
| Marquise-Rinxent.....                  | 182 10                                                    | 123 »              | 80 10              | 30 35                                | 20 50              | 13 35              | 35 60                    | 26 80              | 20 05              | 14 75                    | 7 70               |
| Noyelles.....                          | 126 90                                                    | 85 80              | 55 80              | 21 15                                | 14 30              | 9 30               | 26 45                    | 20 85              | 14 35              | 9 15                     | 5 95               |
| Paris-Plage (*).....                   | 156 »                                                     | 103 90             | 70 20              | 26 60                                | 18 15              | 12 20              | 32 10                    | 24 95              | 18 »               | 11 35                    | 7 75               |
| Pierrefonds.....                       | 66 »                                                      | 44 40              | 29 10              | 11 »                                 | 7 40               | 4 85               | 15 40                    | 11 50              | 7 60               | »                        | »                  |
| Requeneux-Fort-Mahon                   | 137 70                                                    | 93 »               | 60 60              | 22 95                                | 15 50              | 10 10              | 28 30                    | 22 15              | 15 45              | 9 60                     | 6 25               |
| Quend-Plage.....                       | 110 70                                                    | 96 »               | 63 60              | 23 95                                | 16 50              | 11 10              | 29 30                    | 23 15              | 16 45              | 10 60                    | 7 25               |
| Ranz-du-Éliers-Verton                  | »                                                         | »                  | »                  | »                                    | »                  | »                  | »                        | »                  | »                  | »                        | »                  |
| (Plage)Merlimont.....                  | 175 20                                                    | 98 10              | 63 90              | 24 20                                | 16 35              | 10 65              | 29 60                    | 23 05              | 16 20              | 10 05                    | 6 55               |
| St-Amand.....                          | 159 90                                                    | 108 »              | 70 50              | 26 65                                | 18 »               | 11 75              | 32 20                    | 24 65              | 17 75              | »                        | »                  |
| St-Amand-Thermal.....                  | 163 20                                                    | 110 10             | 72 »               | 27 20                                | 18 35              | 12 »               | 32 80                    | 24 95              | 18 10              | »                        | »                  |
| Saint-Valéry-sur-Somme.....            | 131 10                                                    | 88 50              | 57 60              | 21 85                                | 14 75              | 9 60               | 27 15                    | 21 35              | 14 75              | 9 30                     | 6 05               |
| Sorques-Forges-les-Bains               | 98 70                                                     | 66 60              | 43 50              | 16 45                                | 11 10              | 7 25               | 21 50                    | 16 70              | 11 25              | »                        | »                  |
| Wimille-Wimeureux.....                 | 174 60                                                    | 117 90             | 76 80              | 29 10                                | 19 65              | 12 80              | 34 55                    | 26 10              | 19 30              | 11 25                    | 7 40               |
| Woincourt.....                         | 126 90                                                    | 85 80              | 55 80              | 21 15                                | 14 30              | 9 30               | 26 45                    | 20 85              | 14 35              | 9 15                     | 5 95               |
| Zuydcoote-Nord-Plage                   | 211 80                                                    | 142 80             | 93 »               | 35 30                                | 23 80              | 15 50              | 39 80                    | 30 95              | 23 25              | 12 50                    | 8 20               |

(a) Valables du vendredi au mardi ou de l'avant-veille au surlendemain des fêtes légales.

Des carnets comportant cinq billets d'aller et retour sont délivrés dans toutes les gares et stations du réseau à destination des stations balnéaires ci-dessus, — le voyageur qui prendra un carnet pourra utiliser les coupons dont il se compose à une date quelconque dans le délai de 33 jours, non compris le jour de distribution.

(b) Valables pendant une journée les dimanches et jours de fêtes légales.

Une réduction de 5 à 25 % est faite selon le nombre des membres de la famille.

**Note importante.** — Pour les heures de départ et d'arrivée, ainsi que pour les autres billets spéciaux de bains de mer, consulter les affiches.

\* Les billets à destination de Paris-Plage ne sont délivrés que du 15 mai au 15 octobre.

Avant et après cette période, la distribution et la prolongation des billets resteront limitées à Étaples.

## CHEMINS DE FER DE L'ÉTAT

BILLETS D'EXCURSION AU LITTORAL DE L'Océan valables 33 jours, délivrés du vendredi, avant-veille des Rameaux, au 31 octobre.

PRIX : a) Billets individuels : 1<sup>re</sup> cl. 60 fr. ; 2<sup>e</sup> cl. 45 fr. ; 3<sup>e</sup> cl. 30 fr.

b) Billets de famille pour une famille d'au moins 3 personnes, prix des billets individuels réduits de 10 à 25 % suivant le nombre des personnes composant la famille.

# CHEMINS DE FER DE L'EST

## I. RELATIONS DIRECTES DE LA C<sup>ie</sup> DE L'EST (services permanents)

- a* — Avec la Suisse, via Belfort-Bâle (Trains rapides).  
*b* — Avec l'Italie, via Belfort-Bâle et le Saint-Gothard (Trains rapides).  
*c* — Avec Mayence, Wiesbaden et Hombourg-les-Bains, via Pagny-sur-Moselle-Metz-Sarrebruck (Trains rapides).  
*d* — Avec Francfort-sur-Mein, via Pagny-sur-Moselle-Metz-Sarrebruck (Trains rapides) et via Avricourt-Strasbourg (Train express d'Orient, en correspondance à Carlsruhe avec trains rapides pour Francfort).  
*e* — Avec Coblenze et Ems, via Pagny-sur-Moselle, Metz, Thionville, Trèves en Mézières-Charleville, Longuyon, Luxembourg, Trèves (Trains rapides).  
*f* — Avec l'Autriche-Hongrie, la Roumanie, la Serbie, la Bulgarie et la Turquie:  
1<sup>o</sup> Via Avricourt-Strasbourg, Carlsruhe, Stuttgart, Munich (Train d'Orient);  
2<sup>o</sup> Via Belfort-Bâle, la Suisse orientale et l'Arberg (Trains rapides).  
*g* — Avec Luxembourg, via Mézières-Charleville-Longuyon-Dippach (Trains rapides)

## II. - BILLETS D'ALLER ET RETOUR DE SAISON

**En France.** — BILLETS d'aller et retour de famille, à prix réduits, valables 30 jours, délivrés dans les gares du réseau de l'Est pour Bains, Bourbonne, Bussang, Contrexéville, Gerardmer, Givet, Luxeuil, Martigny-les-Bains, Plombières, Sermaize-les-Bains et Vittel.

Les gares du réseau P.-L.M. délivrent également pour les stations précitées des billets d'aller et retour collectifs, à prix réduits, valables 33 jours.

**A l'Etranger.** — BILLETS d'aller et retour individuels, valables 60 jours, de Paris à Baden-Baden et des principales gares des réseaux de l'Est et du Nord pour les principales localités de la Suisse.

## III. - VOYAGES CIRCULAIRES ET EXCURSIONS DE SAISON

BILLETS circulaires individuels et collectifs, à prix réduits, pour visiter les Vosges:

1<sup>o</sup> de Paris à Paris. — 2<sup>o</sup> de Laon à Laon. — 3<sup>o</sup> de Nancy à Nancy

Durée de validité des BILLETS : 33 jours

*Nota.* — Les gares des chemins de fer de l'Etat, du Nord, d'Orléans et de l'Ouest, délivrent des billets d'aller et retour, à prix réduits, valables 33 jours, conjointement avec les billets circulaires "Paris-Vosges" (ou "Laon-Vosges") suivant le cas.

Les gares du réseau de l'Est délivrent également des billets d'aller et retour à prix réduits, valables 33 jours, conjointement avec les billets circulaires "Nancy-Vosges".

*NOTA.* — Pour plus amples renseignements, consulter le Livret des Voyages circulaires et Excursions que la Compagnie des Chemins de fer de l'Est envoie gratuitement aux personnes qui en font la demande.

# CHEMINS DE FER D'ORLÉANS

## BAINS DE MER DE L'OcéAN

BILLETS d'ALLER et RETOUR à prix réduits valables pendant 55 jours, non compris le jour du départ  
Tarif G. V. n<sup>o</sup> 6 (Orléans)

Pendant la saison des Bains de mer, du Samedi, veille de la Fête des Rameaux, au 31 octobre, il est délivré à toutes les gares du réseau des BILLETS d'aller et retour de toutes classes, à prix réduits, pour les stations balnéaires ci-après

SAINT-NAZAIRE.

PORNICHER (Ste-Marguerite)

ESCOUBLAC-LA-BAULE.

LE POULIGUEN.

BATZ.

LE CROISIC.

GUÉRANDE.

VANNES (Port-Naval, Saint-Gildas-de-Ruiz).

PLOUARNEL-CARNAC.

SAINT-PIERRE-QUIBERON

QUIBERON.

LE PALAIS Belle-Ile-en-Mer).

LORIENT (Port-Louis, Larmor)

QUIMPERLÉ (Le Pouldu).

CONCARNEAU.

QUIMPER (Benoëtel, Beig-Neil, Fouesnant).

PONT-L'ABBÉ (Langoz, Locudy).

DOUARNENEZ.

CHATEAULIN (Pentrey, Crozon, Morgat).

1<sup>o</sup> Les billets pris à toute gare du réseau situées dans un rayon d'au moins 250 kilomètres des stations balnéaires ci-dessus comportent une réduction de 40 0/0 en 1<sup>re</sup> classe, de 35 0/0 en 2<sup>e</sup> classe et de 30 0/0 en 3<sup>e</sup> classe sur le double du prix des billets simples.

La durée de validité de ces billets (55 jours) peut être prolongée d'une ou deux périodes successives de 30 jours, moyennant le paiement, pour chaque période, d'un supplément égal à 10 0/0 du prix du billet. La demande de prolongation devra être faite et le supplément payé avant l'expiration de la période pour laquelle la prolongation est demandée. Ces formalités peuvent être remplies soit à la gare de départ, soit à la gare d'arrivée.

## HOTELS DE LA COMPAGNIE D'ORLÉANS

à VIC-SUR-CÈRE et au LIORAN (Cantal)

Ouverts du 1<sup>er</sup> JUIN au 15 OCTOBRE de chaque année

23<sup>e</sup> Année. — 100.000 Abonnés

## Politiques & Littéraires

Revue Universelle, paraissant le Dimanche

15, RUE SAINT-GEORGES, 15, PARIS

LUE PAR TOUS

LUE PARTOUT

*Cette Revue, exclusivement littéraire, n'est inféodée à aucun parti politique.*

*Chaque Numéro, rédigé par nos plus célèbres écrivains renferme l'historique de la semaine écoulée.*

*Les « Annales Politiques et Littéraires » (Journal de la Famille), peuvent être mises entre toutes les mains.*

**PAR AN :** 52 Numéros. — 52 Morceaux de Musique  
1000 Gravures. — 300.000 Lignes de Texte

En outre, au numéro des "ANNALES", se trouve annexé un Supplément bi-mensuel

Ce supplément, plutôt qu'un journal de modes, proprement dit, est un guide dans la Famille. Il parle modes toilettes, fournit patrons et costumes, mais en restant toujours dans le domaine pratique.

Ajoutons que Cousine Yvonne, qui dirige *La Femme*, ne laisse aucune lettre sans réponse, empressée à être agréable ou utile à ses lectrices, qui sont pour elle, non seulement des amies, mais des cousines.

Chaque quinzaine, alternant avec "LA FEMME" :

Le SUPPLÉMENT de 16 pages,

contenant :

MONOLOGUES, THÉÂTRE DE SOCIÉTÉ, JEUX, RÉCRÉATIONS, etc.

### ABONNEMENT AUX « ANNALES' »

TEXTE, GRAVURES, MUSIQUE, "LA FEMME" & "LA VEILLÉE"

|                        | UN AN     |                         | SIX MOIS |
|------------------------|-----------|-------------------------|----------|
| France . . . . .       | 10 fr. »  | France . . . . .        | 5 fr. 50 |
| Union postale. . . . . | 12 fr. 50 | Union postale . . . . . | 6 fr. 50 |