IMAGE EVALUATION TEST TARGET (MT-3)

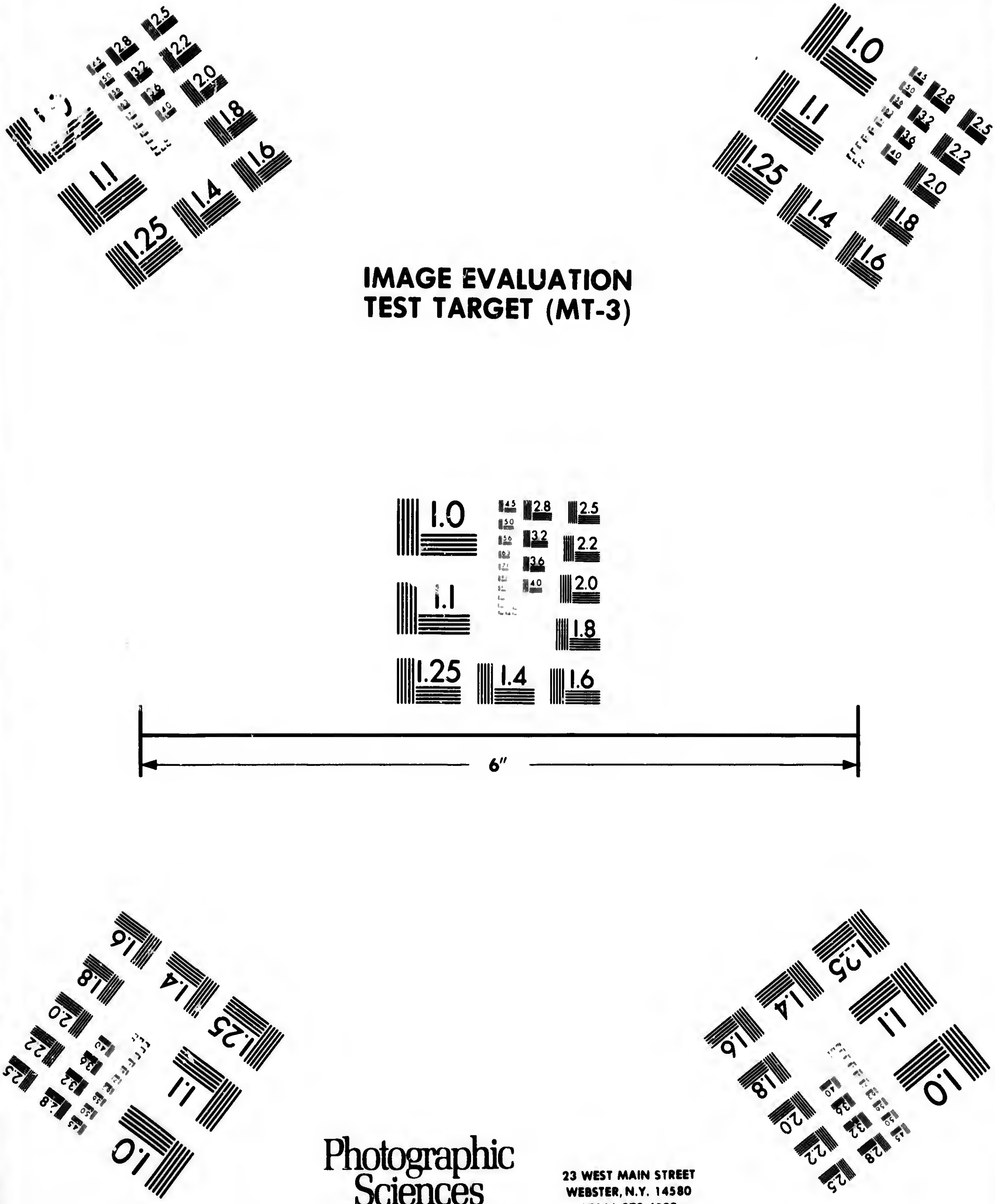

Photographic Sciences Corporation

23 WEST MAIN STREET
WEBSTER, N.Y. 14580
(716) 872-4503

CIHM/ICMH
Microfiche
Series.

CIHM/ICMH
Collection de
microfiches.

Canadian Institute for Historical Microreproductions

Institut canadien de microreproductions historiques

1980

Technical and Bibliographic Notes/Notes techniques et bibliographiques

The Institute has attempted to obtain the best original copy available for filming. Features of this copy which may be bibliographically unique, which may alter any of the images in the reproduction, or which may significantly change the usual method of filming, are checked below.

L'Institut a microfilmé le meilleur exemplaire qu'il lui a été possible de se procurer. Les détails de cet exemplaire qui sont peut-être uniques du point de vue bibliographique, qui peuvent modifier une image reproduite, ou qui peuvent exiger une modification dans la méthode normale de filmage sont indiqués ci-dessous.

- [ ] Coloured covers/ Couverture de couleur
- [ ] Covers damaged/ Couverture endommagée
- [ ] Covers restored and/or laminated/ Couverture restaurée et/ou pelliculée
- [ ] Cover title missing/ Le titre de couverture manque
- [ ] Coloured maps/ Cartes géographiques en couleur
- [ ] Coloured ink (i.e. other than blue or black)/ Encre de couleur (i.e. autre que bleue ou noire)
- [ ] Coloured plates and/or illustrations/ Planches et/ou illustrations en couleur
- [ ] Bound with other material/ Relié avec d'autres documents
- [ ] Tight binding may cause shadows or distortion along interior margin/ La reliure serrée peut causer de l'ombre ou de la distortion le long de la marge intérieure
- [ ] Blank leaves added during restoration may appear within the text. Whenever possible, these have been omitted from filming/ Il se peut que certaines pages blanches ajoutées lors d'une restauration apparaissent dans le texte, mais, lorsque cela était possible, ces pages n'ont pas été filmées.
- [ ] Additional comments:/ Commentaires supplémentaires:

- [ ] Coloured pages/ Pages de couleur
- [ ] Pages damaged/ Pages endommagées
- [ ] Pages restored and/or laminated/ Pages restaurées et/ou pelliculées
- [x] Pages discoloured, stained or foxed/ Pages décolorées, tachetées ou piquées
- [ ] Pages detached/ Pages détachées
- [x] Showthrough/ Transparence
- [ ] Quality of print varies/ Qualité inégale de l'impression
- [ ] Includes supplementary material/ Comprend du matériel supplémentaire
- [ ] Only edition available/ Seule édition disponible
- [ ] Pages wholly or partially obscured by errata slips, tissues, etc., have been refilmed to ensure the best possible image/ Les pages totalement ou partiellement obscurcies par un feuillet d'errata, une pelure, etc., ont été filmées à nouveau de façon à obtenir la meilleure image possible.

This item is filmed at the reduction ratio checked below/
Ce document est filmé au taux de réduction indiqué ci-dessous.

10X 14X 18X 22X 26X 30X

12X 16X 20X 24X 28X 32X

The copy filmed here has been reproduced thanks to the generosity of:

Douglas Library
Queen's University

The images appearing here are the best quality possible considering the condition and legibility of the original copy and in keeping with the filming contract specifications.

Original copies in printed paper covers are filmed beginning with the front cover and ending on the last page with a printed or illustrated impression, or the back cover when appropriate. All other original copies are filmed beginning on the first page with a printed or illustrated impression, and ending on the last page with a printed or illustrated impression.

The last recorded frame on each microfiche shall contain the symbol —► (meaning "CONTINUED"), or the symbol ▼ (meaning "END"), whichever applies.

Maps, plates, charts, etc., may be filmed at different reduction ratios. Those too large to be entirely included in one exposure are filmed beginning in the upper left hand corner, left to right and top to bottom, as many frames as required. The following diagrams illustrate the method:

L'exemplaire filmé fut reproduit grâce à la générosité de:

Douglas Library
Queen's University

Les images suivantes ont été reproduites avec le plus grand soin, compte tenu de la condition et de la netteté de l'exemplaire filmé, et en conformité avec les conditions du contrat de filmage.

Les exemplaires originaux dont la couverture en papier est imprimée sont filmés en commençant par le premier plat et en terminant soit par la dernière page qui comporte une empreinte d'impression ou d'illustration, soit par le second plat, selon le cas. Tous les autres exemplaires originaux sont filmés en commençant par la première page qui comporte une empreinte d'impression ou d'illustration et en terminant par la dernière page qui comporte une telle empreinte.

Un des symboles suivants apparaîtra sur la dernière image de chaque microfiche, selon le cas: le symbole —► signifie "A SUIVRE", le symbole ▼ signifie "FIN".

Les cartes, planches, tableaux, etc., peuvent être filmés à des taux de réduction différents. Lorsque le document est trop grand pour être reproduit en un seul cliché, il est filmé à partir de l'angle supérieur gauche, de gauche à droite, et de haut en bas, en prenant le nombre d'images nécessaire. Les diagrammes suivants illustrent la méthode.

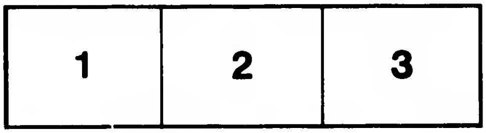

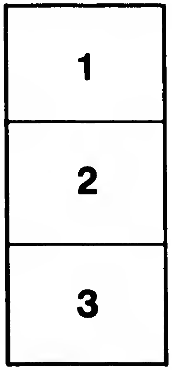

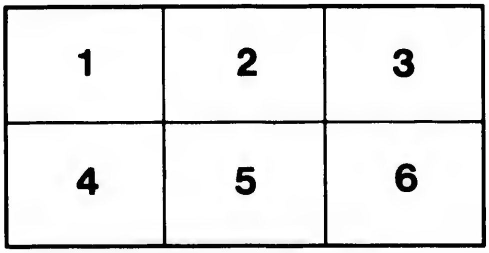

John Horden

THE

MOOSONEE HYMNAL,

TRANSLATED INTO THE

OJIBBEWAY LANGUAGE

BY THE

RIGHT REV. THE BISHOP OF MOOSONEE,

AND THE

REV. JOHN SANDERS,

NATIVE MISSIONARY TO THE OJIBBEWAYS OF THE DIOCESE OF MOOSONEE.

LONDON:

SOCIETY FOR PROMOTING CHRISTIAN KNOWLEDGE,

NORTHUMBERLAND AVENUE, W.C.;

1891.

1509

BV510.C5H

LONDON:
PRINTED BY GILBERT AND RIVINGTON, LD.,
ST. JOHN'S HOUSE, CLERKENWELL ROAD, E.C.

Lorne Pierce 10.10.35

Lorne Pierce 10.10.45

ᓃᑲᒧᐎ ᒪᓯᓇᐃᑲᐣ᙮

---

1 ᑭᑭᒋᐹ ᓂᑲᒧᐎᓐ᙮

1. ᐊᒼᐯ ᑯᔅᑯᓯᓇ ᓂᓐᑦ ᐋᒑᒃ,
ᑭᒥ ᒫᑕᑲᒥᑭᓯᔮᓇ ;
ᐌᐎᐱᓯᓇ ᑕᔅ ᐅᓂᔅᑳᓇ
ᑭᑭᒋᐹ ᐋᔮᒥᐋ᙮

2. ᐋᐱᒥ ᑭ ᓈᓈᑯᒥᓇ
ᑭ ᑲᓇᐌᓂᒥᒋᔮᓇ.
ᑌᐱᑲᒃ ᒉᒁ ᓃᐹᔮᓇ ;
ᓄᓐᑯᒼ ᑲᓇᐌᓂᒥᒋᓐ᙮

3. ᒥᓇᐚ ᓂ ᓇᓐᑖᐌᓇᑕᒪ
ᒋ ᐌᐸᐊᒪᐎᒋᔮᓇ
ᑲᑭᓇ ᒫᔮᓈᑕᑭᓇ
ᒥᓂᒃ ᑫ ᐱᒫᑎᓯᔮᓐ᙮

200154

4. ᑎᐯᐣᑕᐣ ᐅᐅ ᑭᔑᑲᒃ
ᑫ ᑐᑕᒫᐣ, ᐃᑭᑐᔮᐣ,
ᓂᔭᐎᐣᒃ ᑳᔦ ᐊᒫᑯᐣᒃ
ᒥ ᑭ ᒫᒍᔭᐌᒥᓈᐣx

5. ᒫᒍᔭᐌᒥᒃ ᒪᓂᑐ
ᑲᑭᓇ ᑭᓇᐘ ᐊᑭᐣᒃ
ᑳᔦ ᑕᔅ ᑭᒋᑭᔑᑯᐣᒃ
ᒫᒍᔭᐌᒥᒃ ᒪᓂᑐx

---

2. ᑭᑭᓭᐹ ᓂᑲᒧᐎᐣx

1. ᑭ ᑭ ᑲᓇᐌᓂᒥᓈᐣ
ᒣᒁ ᑭ ᓂᐹᔮᐣᒃ;
ᒥᓇᐘ ᓂᐣ ᑯᔅᑯᓯᒥᐣ
ᒋ ᓈᓈᐣᑐᒥᓈᐣᒃx

2. ᐅ ᑭᑭᓄᐎᓂᔑᓈᐣ
ᐁᔑ ᐱᒍᔅᔮᐣᒃ,
ᑳᐎᐣ ᓂ ᑭᑫᐣᑕᓯᒥᐣ
·ᑳᔭᒃ ᑭᒋ ᐃᑎᔮᐣᒃx

3\. ᑫ ᑐᑕᒫᓐᒃ, ᐃᑭᑐᔮᓐᒃ
ᒋ ᓈᑯᓯᑐᔮᓐᒃ
ᑭ ᐎ ᑲᓇᐌᓂᓐᑕᒫᓐᒃ
ᑳ ᐃᓇᐢᒥᔮᓐᒃ᙮

4\. ᓱᓐᑭ ᒥᓐᒋᒥᓂᔑᓈᓐ
ᒌ ᐃᔑᒋᑫᔮᓐᒃ
ᐹᓂᒫ ᒋ ᐚᐸᓐᑕᒫᓐᒃ
ᑭᐟ ᐅᑭᒫᐎᐎᓐ᙮

3\. ᐅᓈᑯᔑ ᓂᑲᒧᐎᓐ᙮

1\. ᑫᑫᐟ ᑭ ᒫᒧᔭᐌᒥᓐ
ᑭ ᐚᔅᓇᒫᐎᔑᔭᓐ,
ᐅ ᒥᓄ ᑭᓭᒪᓂᑐ,
ᒧᓴᒃ ᑲᓇᐌᓂᒥᔑᓐ᙮

2\. ᑌᑕᑯ ᓇᑳᓇᒫᐎᓐ
ᑳ ᒪᒋ ᐃᔑᒋᑫᔮᓐ
ᐊᐸᓀᑯᒡ ᑵᐢᑯᓯᔮᓐ
ᑭᒋ ᐱᔮᓇᑿᒥᔮᓐ᙮

3. ᐅ ᐃᔑᐱᒫᒋᐃᔑᓐ
ᑫᑫᑦ ᒋ ᓭᑭᓯᓯᐚᓐ
ᑭᒋ ᓇᑲᑕᒫᓐ ᐊᑭ
ᓂᐳᐏᓐ ᐅᑎᓯᑰᔭᓐ᙮

4. ᐅ ᐚᓭᐱᐃ ᓂᓐᑦ ᐊᒨᒃ
ᓄᓐᑯᒻ ᒋ ᒥᓄᐧᑳᒥᔮᓐ,
ᒥᓇᐧᐊ ᑕᐢ ᐅᓂᐢᑳᔮᓐ
ᒋ ᑭ ᐸᒥᑕᐧᐃᓂᓈᓐ᙮

5. ᒫᒍᔭᐧᐁᒥᐠ ᒪᓂᑐ
ᐌᓐᒋᒪᑲᐠ ᐌᓂᔑᔑᓐᑲᐠ;
ᐌᔮᓯᒥᓐᐦ, ᐌᑭᓯᒥᓐᐦ
ᑳᔦ ᑳ ᐱᓂᓯᐦ ᐊᒦᒃ᙮

---

4. ᐅᓈᑯᔑ ᓂᑲᒎᐏᓐ᙮

1. X ᒥᓄᑐᑕᐧᐃᔑᓈᓐ
ᒋᐹ ᑲᐧᐃᔑᒍᔮᓐᑊ;
ᓂ ᒪᒋᔑᐁᐱᓯᒥᓐ,
ᓂᓐ ᑭᑎᒫᑭᓯᒥᓐ;

ᐅᐅ ᓴ ᓂ ᑭᑫᐣᑖᒥᐣ
ᑭ ᐱᐹᑭᒥᓂᓈᐣᐠ,
ᓂᐟ ᐊᐯᓂᒨᑖᒥᐣ ᑕᐢ
ᑭ ᓯ·ᐁᐣᒋᑫ·ᐃᓇᐣ᙮

2. ᐋᓇ ᓃᐱᐠ ᑎᐱᑲᑫ
ᑫᔮᐸᐠ ᓴ ᑭᓇ ᑭ ·ᐋᐟ
ᑭᒋ ᑲᓇ·ᐁᓂᒪ·ᑕᐤ
ᐃᑭᐤ ᐯᒥᑕ·ᐃ·ᑲ;
ᑭᐢᐱᐣ ᑕᐢ ᐅᑎᓯᑰᔮᐣᐠ
ᓂᐳ·ᐃᐣ ᑎᐱᑲᑫ
ᑖᒫ ᐃᒫ ᑯᐢᑯᓯᔮᐣᐠ
ᑭᓇ ᓴ ᐁᐣᑕᔑᑫᔭᐣ᙮

---

5. ᐆᓈᑯᔑ ᓂᑲᒧ·ᐃᐣ᙮

1. ᑭ ᑭ ᑲᓇ·ᐁᓂᒥᓈᐣ
ᓄᐣᑯᒼ ᑳ ᑭ ᑭᔑᑲᐠ,
ᑲᓇ·ᐁᓂᒥᓈᐣ ᑳᔦ
ᑭ ᐊᓂᔑᐣᑭᔑᓈᐣᐠ;
ᒋᓴᐢ ᐯᒫᒋᐃᔑᔮᐣᐠ,
ᑭ ·ᐃ ᓵᑭᐃᓂᓈᐣ᙮

2. ᐅᐅᒫ ᓂ ᐱᑑᓴᒥᐣ,
ᓈᓂᓵᓂᓯᐎᓂᐣᐠ
ᑲᑭᓇ ᐱᒫᒋᔑᓈᐣ
ᐁᐯᓂᒧᑕᐎᓈᐣᐠ,
ᓂᐳᐎᐣ ᐅᑎᓯᑯᔮᐣᐠ
ᒋ ᑭ ᐎᒋᐎᓂᓈᐣᐠ᙮

---

6. ᐅᓈᑯᔑ ᓂᑲᒧᐎᐣ᙮

1. ᑭᐣ ᐯᒫᒋᐃᐌᔭᐣ
ᐅ ᑭᓯᓲᒪᐣ ᓂᐣᐟ ᐊᒌᐠ,
ᑫᑯ ᐎᐣ ᓴ ᐅᐅ ᐊᑭ
ᓂᐣᐟ ᐋᑲᐚᑌᐢᑳᑯᓰᐣ᙮

2. ᑭ ᐊᓂ ᑲᐎᐣᐧᑲᔒᔮᐣ
ᐅᐅ ᓂ ᑳ ᐎ ᒥᐧᑫᐣᒑᐣ
ᑭ ᐃᔑ ᒥᐧᓀᐣᒑᐧᑲᐠ
ᑭ ᑲᓇᐌᓂᒥᐌᐎᐣ᙮

3. ᐎᒋᐎᔑᓈᐣ ᑭᔑᑲᐠ
ᒋᓴᐢ ᐯᒫᒋᐃᔒᔮᐣᐠ
ᐎᒋᐎᔑᓈᐣ ᑎᐱᑲᐠ
ᑭᐣ ᐁᐯᓂᒧᑕᐎᓈᐣᐠ

4. ᓈᓯᑲᐧᐃᔑᓈᓐ ᐧᐚᐸᓐᒃ
ᒋᐧᐸ ᐊᓂ ᐋᓄᑮᔮᓐᒃ
ᐧᐃᒋᐧᐃᔑᓈᓐ ᐱᓂᐢ ᒋ
ᐅᑎᑕᒫᓐᒃ ᑭᒋᑭᔑᒃ᙮

---

7. ᐋᔮᒥᐁᑭᔑᑲᒃ ᑭᑭᓭᐹ ᓂᑲᒧᐧᐃᓐ᙮

1. ᒋᐅᐹ ᑭ ᑳ ᓄᓐᑕᐧᐃᐢ
ᑭᑭᓭᐸᐧᐊᑲᓐᒃ,
ᑭ ᓇᓈᓐᑐᒥᓈᓐ ᑳᐢ
ᑭ ᓇᓈᑯᒥᓈᓐ᙮

2. ᐃᐄ[illegible] ᐁᓇᑖᐤ ᒋᓴᐢ X
ᓂ ᑳ ᐃᓈᐱᒥᓐ,
ᑳ ᑲᓄᑕᒪᐧᐃᔭᒥᓐᐤ
ᐁᓈᓴᒪᐱᔭᓐ᙮

3. ᒣᒋᐃᔑᐧᐁᐱᓯᐧᐋᐤ
ᑳᐧᐃᓐ ᑫᑫᐟ ᐧᐃᑳ
ᑭ ᑳ ᐯᐧᓭᐸᒥᑯᓰᒃ
ᐃᐢᐱᒥᓐᒃ ᑭᔑᑯᓐᒃ᙮

4. ᑭ ᐚᓴᐳᑲᓂᒥᐣᒃ ᓵ
ᓂᐣ ᑳ ᐏ ᐱᐣᑎᑫ
ᑭ ᓴᐍᐣᒋᑫᐎᓇᐣ
ᑭᒋ ᒥᐧᑫᐣᑕᒫᐣ×

5. ᒥᔑᔑᐣ ᑭ ᒥᓗ ᐊᓛᒃ
ᑭᒋ ᑐᑕᐎᔑᐢ
ᐁᔑ ᓇᐣᑕᐌᓂᒥᔭᐣ
ᑭᒋ ᐱᒍᓭᔮᐣ×

---

8. ᐋᔭᒥᐁᑭᔑᑲᒃ ᑭᑭᔦᐹ ᓂᑲᒧᐎᐣ

1. ᑭᐟ ᐋᓄᑮᐑᓂᓈᓂᐣ
ᒥᓇᐙ ᑭᑳᐱᒋᓯ;
ᓂᐣᐟ ᐊᓛᒃ ᐏ ᒥᐧᓄᐣᑕᐣ ᓴ
ᑭ ᐋᔭᒥᐁᑭᔑᑲᒃ×

2. ᐋᐱᒋ ᓇᓈᑯᒫᑕᐣ
ᑭ ᑭᔦᒪᓂᑐᒥᓈᐣ
ᓇᐣᑐᑕᒫᑖᐣ ᐃᐢᐱᒥᐣᒃ
ᑭᒋ ᐚᓄᐱᐃᓂᓇᐣᒃ×

3. ᓄᐣᑯᒼ ᑮᐟ ᐚᓀᐱᒥᐣ ᔮ
ᑌᑕᑯ ᒋ ᒥᐧᑫᐣᑕᒪᐣᐠ
ᐁᔑ ᐚᓀᐱᓂᒋᐣ X
ᐅᐟ ᐃᓂᓂᒪᐣ ᐃᔅᐱᒥᐣᐠ᙮

4. ᑭ ᐧᐃ ᓈᓈᑯᒥᓂᓈᐣ
ᓂ ᑭᓭᒪᓂᑐᒥᓈᐣ
ᒧᐣᓴᐠ ᑭ ᐧᐋᐸᐣᑖᐃᔮᐣᐠ
ᑭ ᓴᐧᐁᓂᐣᒋᑫᐧᐃᓇᐣ᙮

5. ᑭ ᑳ ᒥᓄᔑᒋᑫᒥᐣ,
ᑫᑫᐟ ᑭ ᑳ ᒥᐧᓀᐣᑖᒥᐣ,
ᑭ ᑳ ᓈᓈᑯᒧᒥᐣ ᔭ,
ᑭ ᐚᓀᐱᐧᐃ ᑭᔑᑲᐠ᙮

---

9. ᐋᔭᒥᐁᑭᔑᑲᐠ ᐅᓈᑯᔑ ᓂᑲᒧᐧᐃᐣ᙮

1. ᒋᐧᐸ ᑕᔅ ᑲᐱᑯᔦᐠ
ᐋᔭᒥᐁᑭᔑᑲᐠ
ᑭ ᓈᓈᑯᒥᓂᓈᐣ,
ᒪᐧᐃᒧᑕᐧᐃᓂᓈᐣ᙮

2. ᑭ ᓴᐧᐁᓂᒥᔑᔮᓐᐠ,
ᑭ ᐚᓄᐱᐃᔑᔮᓐᐠ
ᑭ ᓈᓈᑯᒥᓂᓈᓐ
ᑳ ᑎᐯᓂᓐᒋᑫᔮᓐ᙮

3. ᓂ ᐧᐯᑭᑳᑎᓯᒥᓐ
ᑭ ᓈᓈᑐᒥᓂᓈᓐᐠ
ᑭᓐ ᐁᑕ ᑭ ᑲᐦᑭᑐᓐ
ᒥ ᑭᔑᓴᐧᐃᓯᔮᓐᐠ᙮

4. ᑭᑭᔪᐧᐃᓂᔑᓈᓐ
ᐅᒪᓐᐠ ᑭ ᐱᒧᓭᔮᓐᐠ,
ᐊᐱ ᑕᐦ ᐧᐁᐧᑲᐦᑲᒫᓐᐠ
ᑭᓐ ᓴ ᐅᑖᐱᓂᓈᓐ᙮

5. ᐅᔪ ᐚᓄᐱᐧᐃᓇᓐ
ᑫᑫᐟ ᓅᓐ ᑐᑖᑯᒥᓐ
ᓂᑳᓐ ᒥ ᑯᑕᓐᑖᒪᓐᐠ
ᐚᓄᐱᐧᐃᓐ ᐃᐦᐱᒥᓐᐠ᙮

---

10. ᒥᐧᐸ ᐋᔮᒥᐋᓂᐧᐊᓐᐠ᙮

1. ᐁᔑ ᒪᐧᐊᓐᑐ ᐅᔮᐧᐋᐤ
ᓈᓂᓐᐟ ᑳ ᐋᔮᒥᐋᐧᐊᐤ
ᒥ ᐋᔮᒥᐁᑕᐧᐋᐧᐊᐤ
ᑳ ᑎᐯᓂᓐᒋᑫᓂᒥᓐ;

2. ᒥᐃᒫᓐᒃ ᐃᑭᑐ ᑭᓴᐠ,
ᑫᑫᑦ ᓂᓐ ᑳ ᓈᓯᑲᐧᐋᒃ
ᑭᒋ ᑭᑫᓐᑕᒥᐊᐧᑲ
ᓂ ᓭᐧᐁᓐᒋᑫᐧᐃᓇᓐx

3. ᓂ ᒉᐧᑳᔅᑯᑖᑎᒥᓐ, X,
ᒪᔅᑲᐧᐃ ᐊᐯᓂᒨᐧᐃᓂᓐᒃ;
ᒥᔑᔑᓈᓐ ᒥᓅ ᐋᓖᒃ
ᓀᐱᓕ ᒋ ᓵᑭᐃᓂᓈᓐᒃx

---

11. ᑕᐧᑭᔑᓐ ᒦᓵᔭx

1. ᐧᑫᑯᓀᓐ ᐃᐃᐤ ᓄᓐᑖᐧᑲᒃ?
ᑕᐧᑭᔑᓐ ᓴ ᑭᓴᐠ;
ᐃᓂᓂᑐᒃ, ᐲᓐᑎᑲᐃᒃ
ᐱᓐᒋ ᑭᑌᐃᐧᐋᓐᒃx

2. ᑕᐧᑭᔑᓐ ᒋ ᐋᐱᐠᑯᓈᐠ
ᐅᓄ ᐃᓂᓂᐧᐊᓐ
ᑳ ᑕᑯᐱᓂᑯᓂᒋᓐ
ᒪᒋᒫᓂᑐᐧᐊᓐx

3. ᑕᐧᑭᔑᓇ ᒋ ᐧᐃᑐᑲᐧᐋᐠ
ᑌᐱᑭᓯᓂᒋᓇ,
ᑳᓴ ᒋ ᐧᐋᐢᓇᒪᐧᐋᐠ
ᐧᐋᔮᐱᓯᓂᒋᓇ᙮

4. ᑕᐧᑭᔑᓇ ᑭᒋ ᒥᓂᐧᐁᐠ
ᒥᓄᐧᐋᒋᒍᐧᐃᓇ,
ᑭᒋ ᑭᑎᒫᑫᓂᒫᐠ
ᑳ ᒪᓀᓯᓂᒋᓇ᙮

5. ᑭ ᓂᑲᒍᑕᐧᐃᓂᓈᓇ
ᑳ ᑎᐯᓂᒥᔮᓐᐠ;
ᑭ ᒫᒍᔭᐧᐁᒥᑯᐠ ᑕᐢ
ᑲᑭᓇ ᐁᓇᒋᓇᐠ᙮

---

12. ᒥᓇᐧᐊ ᑕᐧᑭᔑᓇ ᒥᔮᔭ᙮

1. ᓇᐢᑫ! ᐋᐊᐤ ᐧᐃᓐ ᑕᐧᑭᔑᓇ
ᑳ ᑭ ᓂᔮᑲᓂᐧᐃᐠ
ᑭ ᐧᐃ ᐱᒫᒋᐃᓇᓐᐠ, X
ᐋᐊᐤ ᑌᐯᓂᒪᓐᐠ,
ᐋᓂᓈᔭ
ᐧᐃᓐ ᓵ ᐱᒋ ᑕᐧᑭᔑᓇ᙮

2. ᒫᒪᐤ ᐅ ᑳ ᐚᐸᒥᑯᐣ
ᑫ ᒪᐢᑲᐏᓈᑯᓯᐠ,
ᑲᑭᓇ ᑳ ᐹᐱᐃᑯᐠ,
ᑳ ᓴᓵᑲᐧᑳᐅᑯᐠ
ᑖ ᒫᐏᐘᐠ
ᒦᓵᔭ ᐱᓈᑯᓯᐠ᙮

3. ᐃᑭᐤ ᑳ ᒫᒍᓂᒪᐚᐠ
ᑖ ᓇᒍᑳᑭᒧᐘᐠ
ᐊᐱ ᐅᐅ ᐃᑭᑐᐏᐣ
ᑭᑭ ᑭᔑᐌᒪᑲᐠ,
ᐱᐃᓵᔪᐠ
ᑭ ᑎᐹᑯᓂᓈᑯᐠ᙮

4. ᑲᑭᓇ ᐅᐟ ᐃᓂᓂᒫᐣ
ᑳ ᑭ ᔑᐣᑫᓂᒥᓇᐧᑕ
ᑫᑫᐟ ᑖ ᑌᐹᐲᐢᑳᑯ
ᐊᐱ ᐱᓂᓭᓇᑕᐌᐠ,
ᐚᓂᔫᔭ
ᒦᓵᔭ ᐱ ᑕᐧᑭᔑᐣ

13. ᑭᓯᔅ ᐯᔓᓇᒃ ᑕᔑᑫ.

1. ᒫ ᑭ ᓄᓈᐧᑲᒃ,
ᑯᔅᑯᓯᐚᒃ !
X ᐯᔓᓇᒃ ᑕᔑᑫ,
ᑯᔅᑯᓯᐚᒃ
ᒋ ᑌᐹᑭᔅᑲᐌᒃ;
ᑭ ᑳ ᒥᓂᑯᐚ
ᐅ ᓭᑭᐃᐧᐁᐧᐃᓇ;
ᑯᔅᑯᓯᐚᒃ !

2. ᐋᐤ ! ᐱᐹᑭᒥᑯᒃ
ᐊᓴᐚᐱᒃ !
ᑭᓯᔅ ᐃᓇᔓᐍ
ᐊᓴᐚᐱᒃ !
ᐅ ᐊᓴᐚᐸᒥᒃ
ᑳ ᑎᐯᓂᒋᑫᐟ
ᐏᐸᐟ ᑫ ᑕᐧᑭᔑᓇᒃ,
ᐊᓴᐚᐱᒃ.

3. ᑲᑭᓇ ᑭᑎᑯᒻ
ᐋᐸᑎᓯᒃ !
ᑕᓯᓇ ᐁᓇᑕᔑᔭᒃ
ᐋᐸᑎᓯᒃ !

ᑭᑦ ᐅᑭᒫᒥᐧᐊ
ᑭ ᑳ ᒥᓂᑰᐧᐊ
ᑭᔑᑲᒫᑫᐧᐃᓐ;
ᐋᐸᑎᓯᒃ!

4. ᓇᓐᑐᑕᐧᐋᑖᓐ X,
ᐋᔭᒥᐋᒃ!
ᒋ ᒧᒋᑭᓯᐊᓇᒃ
ᐋᔭᒥᐋᒃ!
ᒪᒋᐧᑖᐧᐃᓐ ᓱᓇᑲᑦ,
X ᒋ ᐧᐃᒋᐃᓂᒃ
ᑭ ᓇᓐᑕᐧᐁᓂᒣᒃ,
ᐋᔭᒥᐋᒃ!

5. ᒥᐊᐱ ᐅᐧᑳᐸᐢ
ᒫᒧᔮᐧᐁᒥᒃ
ᓂᐳᑖᒪᐧᐃᓂᒃ
ᒫᒨᔮᐧᐁᒥᒃ!
ᑖᐱᐢᑯ ᐁᓐᒋᓇᒃ
ᑳ ᐧᑳᔭᑭᑎᐧᐋᐠ
ᒫᒨᔮᐧᐁᒪᐧᐋᐠ,
ᒫᒨᔮᐧᐁᒥᒃ!

---

14. ᐃᐧᐸᒡ ᑕ ᑕᐧᑭᔪᓐ ᒋᓴᔅ᙮

1. ᐋᒋᓇ ᑖ ᑕᐧᑭᔪᓐ ᓴ
ᑭ ᑭᒋᐅᑭᒫᒥᓈᓐ
ᑭ ᑳ ᐃᔪᐧᐃᓂᑐᓈᓐ
ᐅ ᒥᓄ ᑕᔪᑫᐧᐃᓂᓐᐠ
ᑭᒋ ᐧᐃᒋᑕᔪᑫᒪᓐᐠ
ᒧᓴᐠ ᒋ ᒫᒧᔭᐧᐁᒪᓐᐠ᙮

2. ᐋᒋᓇ ᑖ ᒋᐧᑭᔪᓐ ᓴ
ᒧᓴᐠ ᐊᓴᐧᐋᐸᒫᑖᓐ
ᑭᒋ ᐋᐧᓄᑕᐧᐋᒋᔨᐧᐊᓐᐠ
ᑭᒋ ᓄᐱᓇᓈᔭᓐᐠ ᑕᓴ,
ᒋ ᒫᓇᐧᑎᔭᓐᐠ ᑭ ᐲᐋᔭᓐᐠ
ᐧᐃᐸᒡ ᒋ ᐱ ᓇᓐᑐᒥᓇᓐᐠ᙮

3. ᐋᒋᓇ ᑖ ᑕᐧᑭᔪᓐ ᓴ
ᐆ! ᑭᑭᓇᐧᐋᐸᒫᑖᓐ
ᑭ ᐊᑳᓯᓂᒥᑎᔨᒡ,
ᑭ ᒥᓄᐃᔪᐧᐁᐱᔨᒡ
ᒥ ᑕᓴ ᑫᑫᐟ ᑫ ᒥᓂᓐᐠ
ᑭᒋ ᐧᐃᒋᐋᐧᓄᐱᒪᓐᐠ᙮

4. ᐋᒋᓇ ᐱ ᑘᑭᔑᓇ ᓴ
ᒥᓄ ᐯᒫᒋᐃᐧᐁᔭᓐ
ᑭᐧᓅᐢ ᑭ ᑭ ᐱᐃᓂᓈᓐ
ᑭ ᓂᓛᓂᒫᒃ ᒥᐊᐲᒡ
ᐃᔑᐃᐧᓂᒃ ᐁᓐᑖᔭᓐ ᓴ
ᑫ ᐧᐋᐸᒥᐧᑲ ᑳᑭᓂᒃx

---

15. XLᐢ ᓂᑲᒧᐃᐧᓐx

1. ᒫ! ᓅᓐᑖᑯᓯᐧᐋᒡ
ᐁᓐᒋᓇᒃ ᐱᐹᑭᐧᐋᒡ
ᑯᐢᐧᑳᐧᐋᑌᓐᑕᒧᐃᐧᓐ
ᐊᑮᓐᒃ ᑖ ᐋᔫᒪᑲᐟ
ᐋᐤᐢ ᑭᔦᒪᓂᑐ
ᑳᓭ ᐅᐟ ᐃᓂᓂᒪᓐ
ᑭ ᓂᑳᓂᓯᓐᑎᐧᐋᓐ
ᒋᓴᐢ ᑭ ᓂᑖᐧᐃᑭᒡx
ᐁᓐᒋᓇᒃ ᐱᐹᑭᐧᐋᒃ,
ᒋᓴᐢ X ᓂᑖᐧᐃᑭx

2. ᑳ ᒫᒧᔮᐧᐁᒥᑯᐠ
ᑭᔑᑯᐣᐠ ᑳ ᐋᔮᓂᐠ
ᓈ! ᓴ ᑭ ᐱ ᓈᑯᓯᐠ
ᑭ ᐅᐣᒋ ᓂᑕᐧᐃᑭᐠ
ᐃᐧᑫᑳᐣᐠ ᑭ ᓈᐯᐧᐃᐠ
ᑭ ᑭᓭᒪᓂᑐᐧᐃᐠ;
ᐧᐃ ᐧᐃᒋᑕᔑᑫᒫᐣ
ᐃᓂᐤ ᑳ ᑭ ᐅᔑᐋᐠx
ᐁᐣᑭᓇᐠ ᐱᐸᑮᐧᐊᐠ
ᒋᓴᐢ X ᓂᑖᐧᐃᑭx

3. ᐧᐃᐣ ᓵ ᐱᒋ ᒥᓂᐧᐁ
ᐱᒫᑎᓯᐧᐃᓂᓂ
ᐅ ᐱ ᐧᐋᓯᓱᑕᐧᐋᐣ
ᑫᑎᒫᑭᓯᓂᒋᐣ,
ᐅ ᐱ ᓂᐳᑕᒪᐧᐋᐣ
ᑳ ᒫᓈᑎᓯᓂᒋᐣ
ᐱᒋ ᐧᐋᐸᐣᑖᐃᐧᐁ
ᑭᒋᑭᔑᑯ ᒥᑲᐣx
ᐁᐣᑭᓇᐠ ᐱᐸᑮᐧᐋᐠ
ᒋᓴᐢ X ᓂᑖᐧᐃᑭx

16. ᐯᕪᓕᔭᒻ ᐊᓇᐣᒃ᙮

1. ᐅ! ᓇᐢᑫ ᑕᐢ ᐃᓂᓂᑐᒃ
ᑭᑭᔅᐹ ᐋᓇᐣᒃ,
ᑳ ᐅᓇᒋ ᓈᐧᑲᐣᒃ ᑭᔑᑳᒃ.
ᑳ ᒪᐣᑐᐧᐃᓈᐧᑳᒃ᙮

2. ᐋᐊᐤ ᓴ ᐯᕪᓕᔭᒻ ᐊᓇᐣᒃ
ᑭ ᐚᐸᐣᑎᓂᐍ
ᐃᒫ ᑭ ᔑᐣᑭᔑᓂᓂᒃ
ᐯᒫᒋᐃᐧᐁᓂᒃ᙮

3. ᑭᓇᐚ ᑌᐱᑭᓯᔦᒃ
ᐱᒋ ᓈᓯᑳᐧᐃᒃ;
ᑭ ᑳ ᐚᔕᓇᒪᑯᐘ
ᓇ! ᑭ ᐱᐃᑯᐘ᙮

4. ᐊᒻᐯ ᒥᓂᒃ ᑭᑌᐚ,
ᐱᒋ ᑭᑌᓂᒥᒃ,
ᐱᒍᔅᒃ ᐅ ᐚᔅᐃᐧᐃᓂᐣᒃ
ᒤᑳ ᑭ ᑭᔑᑳᒃ᙮

17. ᑭᓭᐢ ᐅ ᓂᐸᐏᐣ᙮

1. ᒥᓄ ᑭᓭᐢ ᐅ ᒥᐢᑹᒼ
ᐊᑭᐣᐠ ᑳ ᑭ ᓯᑭᓴᐠ,
ᑿᔭᐠ ᓃᓇ ᐑᐣᑕᒫᑯᓇ
ᑫᑫᐟ ᑭ ᒫᓈᑎᓯᔮᐣ᙮

2. ᒫ ᐃᑭᑐ ᑭ ᓂᐸᐤ,
ᓄᐢ, ᐋᔕᓇᒪᐏᐠ
ᐅᑯ ᐸᔮᑖᓯᐚᐤ
ᑳ ᓴᑳᑿᑲᐅᐚᐤ᙮

3. ᐅ! ᒫᔮᓈᑎᓯᔦᐠ
ᑐᐱᐤ ᐃᐢᑳᒪᐏᔦᐠ,
ᑭᓭᐢ X ᑭ ᑭᔑᑲᒼ
ᑲᑭᓇ ᐹᑖᓯᐏᐣ᙮

4. ᐋᐱᒋ ᓂ ᓇᐁᐣᑕᒼ
ᑭ ᓂᐸᑕᒫᐏᐤ X
ᓂ ᑳ ᐚᐸᐣᑎᓂᐍ
ᑫ ᐊᐱᒋ ᓵᑭᐊᐠ᙮

5. ᓂ ᐸᑭᑎᓂᑎᓯ
ᑮ ᓂᐣᒋᓇᐠ, ᐅ! X ᑭᓭᐢ,
ᒋ ᑎᐯᓂᒥᔑᔭᐣ
ᓄᐣᑯᒼ ᑳᔦ ᑳᑭᓂᐠ᙮

18. ᓂ ᑭ ᓂᐳᑕᒫᐠ ᒋᓴᐢ᙮

1. ᑭᒋ ᑫᑯᓐ ᑭ ᒥᐢ·ᑭ·ᐃᐤ
ᓂ ᐱᒫᒋᐃ·ᐁᒼ
ᓂᓐ ᓴ ᐅᓐᒋ ᒪᓂᑐᔑᓐᐠ
ᑭᔑᓈᑯᓯᔫᓐ᙮

2. ᓂ ᓂ ᐹᑖᓯ·ᐃᓇᓐ ᓴ
ᑳ ᐸᓈᒋᐃᑯᐤ
ᒪᑳᐤ ᑭᓭ·ᐋᑎᓯ·ᐃᓐ
ᑫᑫᑦ ᐃᓴ ᒥᔫ᙮

3. ᔫᓐ·ᑳᒪᐢ ᑭᓯᐢ ᑭ ᑳᓯᐤ
ᒋᓴᐢ Χ ᑭ ᓂᓯᓐᐠ
ᐃᓂᐢ ᐃᓂᓂ·ᐊᓐ ᐅᓐᒋ
ᑭ ᐹᑖᓯᓂᒋᓐ᙮

4. ᓃ ᑳ ᐋᑲᒋᐃᑯᓐ ᓴ
ᓂ ᐹᑖᓯ·ᐃᓇᓐ
ᐊᐱ ᑭ ᒫᒥ·ᑫᓐᑕᒫᓐ
ᑳ ᑭ ᑐᑕᒫ·ᐃᐤ᙮

5. ᑳ·ᐄᓐ ᓃᓐ ᓂ ᑲᐢᑭᑐᓯ
ᑭᒋ ᑭᔑᑲᒫᓐ;
ᓃ ᐸᑭᑌᓂᒥᑎᓯ,
ᒋᓴᐢ, ᐅᑖᐱᓂᓐ᙮

19. ᒋᓭᔅ ᐅ ᓂᐳᐏᐣ᙮

1\. ᑭ ᑳ ᒫᒧᔮᐍᒥᐣ
ᐃᐢᑿ ᓂᐢᑳᑎᓯᔭᐣ,
ᓂ ᑳᑭᒋᐃᑯᐚᐣ
ᒋᓭᔅ X ᐅ ᓂᐳᐏᐣ᙮

2\. ᒥᓄᐚᒋᒧᐏᓂᕽ
ᓈᑿᑦ ᑭ ᒧᑭᒋᐘᕽ
ᐃᒫ ᑳ ᐅᐣᒋᓭᐠ
ᐱᒫᑎᓯᐏ ᓂᐱ᙮

3\. X ᓂ ᒪᐢᑲᐏᓯᐏᐣ
ᐏᐣ ᑳ ᐱᒫᒋᐃᔑᐠ,
ᓂᐣ ᑳ ᓂᑲᒍᑕᐘ
ᒥᓂᐠ ᐱᒫᑎᓯᔮᐣ᙮

4\. ᑫᑫᑦ ᒫᒧᔭᐍᒥᐠ
ᐏᐣᑕᒧᐠ ᑳ ᑭ ᑐᑕᕽ,
ᐅᐧᑳᐸᐢ ᑭᑌᓂᒥᐠ
ᑲᑭᓇ ᐃᓂᓂᑐᐠ᙮

20. ᒋᓭᔅ ᑭ ᓂᐳ, ᒥᓇᐗ ᑕᔥ ᑭ ᐚᐱᒋᐹ᙮

1. ᓂᐳ ᐚᐊᐤ ᑳ ᓵᑭᐋᐠ
ᐃᓂᐤ ᐹᔮᑖᓯᓂᒥᓐ;
ᐊᑭ ᓈᓈᒥᔕᒪᑲᐟ
ᑲᔥᑭᑎᐱᑲᐟ ᐃᔥᐱᒥᓐᒃ᙮

2. ᐅᓐᑖᒌᔪᔦᒃ ᐃᓂᓂᑐᒃ
ᑭᒋ ᒫᒥᐧᑫᓐᑕᒧᐍᒃ
ᐅ ᑭᒋ ᓵᑭᐃᐧᐁᐃᐧᓐ
ᐚᐊᐤ ᓄᐳᑕᒫᐃᐧᓈᓐᒃ᙮

3. ᓇᔥᑫ ᓵ! ᐚᔓ ᐅᓂᔥᑳ
ᒋᐸᔮᑲᒥᑯᓐᒃ ᐅᓐᒋ,
ᐁᓐᒋᓂᑐᒃ, ᐃᓂᓂᑐᒃ
ᐚᐱᒋ ᒍᒋᑭᓯᔦᒃ᙮

4. ᑲᑭᓇ ᐃᔥᐧᑲᒪᐃᐧᔦᒃ,
ᒋᓭᔅ X ᑭ ᑎᐯᓐᒋᑫᐠ
ᓂᐳᐃᐧᓐ ᐅᒫᒫᔑᑐᓐ
ᑳᔦ ᒪᒋᒪᓂᑐᐚᓐ᙮

5. ᐅ! ᑳᑭᓂᒃ ᐱᒫᑎᓯᓐ
ᑳ ᑭᒋᐅᑭᒫᐃᐧᔮᓐ,
ᑭᓐ ᑳ ᑭ ᓂᑕᐃᐧᑭᔮᓐ
ᑭᒋ ᐱᒫᒋᐃᐧᐁᔮᓐ᙮

21. ᑭᓴᔅ ᐅᓂᕽᑳ᙮

1. ᐋᔕ̊ ᐅᓂᕽᑳ ᑭᓴᔅ,
ᑲᑭᓇ ᓂᑲᒧᔦᑉ,
ᑳᔦ ᒧᑭᑫᓐᑕᒨᑉ
ᑭᓇᐘ ᐁᓐᒋᓂᑐᑉ᙮

2. ᐋᔕ̊ ᐃᔅᐧᑲ ᒥᑳᓯ
ᑳᔦ ᑭ ᐸᑭᓈᑫ;
ᑳ ᒥᓇᐘ ᐅ ᒦᔅᐧᑮᒪ
ᐅ ᑳ ᓯᑭᓇᓲᓐ ᔭ᙮

3. ᙭ ᐅ ᑭ ᐱᓂᔅᐧᑳᐋᓐ
ᓂᐳᐧᐃᓂ ᐃᔅᐧᑳᓐᑌᒪ,
ᐹᑫᑖ̊ᓯ ᐃᔅᐧᑳᓐᑌᒼ
ᐋᔕ̊ ᐅ ᑭ ᒋᓯᑐᓐ᙮

4. ᑭᓴᔅ ᑌᐯᓂᒥᓇᓐᑉ,
ᑳᔮᑦ ᓄᐸᑕᒪᐧᐃᓇᓐᑉ
ᐅᓚᑕᐱ ᑭᔑᑯᓐᑉ
ᒪᓂᑐᐧᐋᔅᐧᐃᓂᓐᑉ᙮

22. ᐁᐢᑕᐢ ᓂᑲᒧᐃᐣ᙮

1. ᐋᓭᐤ ᐅᓂᐢᑳ ᒋᓴᐢ
ᑳ ᑭ ᓂᐳᑯᐸᓈᐣ,
ᑭᒋ ᐱᒫᒋᐃᓇᐣᐠ
ᒪᒋᐃᐢᑯᑌᐣᐠ ᐅᐣᒋ᙮
ᐋᓃᓅᔭ᙮

2. ᒋᓴᐢ ᑭᒋᐅᑭᒫ
ᐆᓭᑯᑐᐣ ᓂᐳᐧᐃᐣ
ᒋᐹᐟᐳᑲᒥᐠ ᑳᔦ
ᒋ ᒥᐧᓄᐣᑕᒥᐃᓇᐣᐠ᙮
ᐋᓂᓅᔭ᙮

3. ᐅ! ᑲᓇᐧᐋᐸᒫᔦᐠ
ᑳ ᐅᐣᒋ ᓵᑭᐃᓄᐠ
ᑭᓭᒪᓂᑐ ᑳᔭᑦ
ᑳ ᑭ ᓅᐢᑭᐁᑯᐸᐣ᙮
ᐋᓂᓅᔭ᙮

4. ᐋᓭᐤ ᐅᓂᐢᑳ ᒋᓴᐢ
ᑳ ᑭ ᓂᐳᑕᒫᐧᐃᓇᐣᐠ;
ᐅ! ᓂᑲᒧᑕᐧᐋᑕ,
ᒫᒨᔮᐧᐁᒫᑖ ᑕᐢ᙮
ᐋᓂᓅᔭ᙮

23. ᒥᓭᐢ ᑭᒥᑭᔑᑯᐣᐠ ᐄᓵ᙮

1. X ᑭᒥᑭᔑᑯᐣᐠ
ᑭ ᐄᓵ, ᐁᐣᒋᓇᐠ
ᐧᐋᐸᐣᑎᓂᐧᐁᐧᐊᐠ
ᑭ ᒧᒋᑭᔨᐧᐋᐦ᙮
ᐅ ᑳᑭᓇ ᐃᓂᓂᐤᐠ,
ᑲᑫᑎᐣ ᓂᑲᒧᑖᐧᐃᐠ᙮

2. X ᐅᒫ ᑳ ᐋᔮᐦ
ᑭ ᐧᐃᐤᑳᑯᓈᐣ:
ᐋᓂᒧᑕᐧᒫᑖᐣ
ᐅ ᓵᑭᐃᐧᐁᐧᐃᐣ᙮

3. ᑭᒋ ᐊᐱᐧᐃᓂᐣᐠ
ᓄᐣᑯᒼ ᓇᒪᑕᐱ
ᑭ ᓂᑲᒧᑖᑯᐦ
ᑲᑭᓇ ᐁᐣᒋᓇᐣ᙮

4. ᐅ! ᒥᓭᐢ ᐧᐁᐱᓇᐣ
ᓂᐣ ᑌᐃᓈᐣᐠ ᐅᐣᒋ
ᑲᑭᓇ ᐧᑫᑯᓄᐣ
ᑳ ᐅᐣᒋ ᓂᐳᔮᐣ᙮
ᐅ! ᑲᑭᓇ ᐃᓂᓂᐤᐠ,
ᑲᑫᑎᐣ ᓂᑲᒧᑖᐧᐃᐠ᙮

24. ᒋᓴᔅ ᑭᒋᑭᔑᑯᓐᒃ ᐃᑖᔅ᙮

1. ᐋᑖᔅ ᑭ ᐃᑖᔅ ᒋᓴᔅ X
ᐃᔅᐱᒥᓐᒃ ᑭᒋᑭᔑᑯᓐᒃ,
ᑫᑫᐟ ᐃᔅᑲᐧ ᐎᓴᑫᓇᑕᒪ
ᑳ ᒥᓇᐧᐊ ᑖ ᓂᐳᔨ
ᒧᓴᒃ ᑕᔅ ᑖ ᐱᒫᑎᔨ
ᑫᑫᐟ ᑳᓭ ᐎ ᒥᑭᐍ
ᐱᒫᒋᐎᐍᐎᓂᓂ
ᑳ ᐅᓐᒋ ᓂᐳᑯᐸᓅᓐ᙮

2. ᑭ ᑭᒋᐅᑭᒫᒥᓈᓐ
ᐊᐊᐤ ᓅᐳᑕᒪᐧᐃᓇᓐᒃ,
ᑭ ᑲᓇᐍᓂᒥᑯᓈᓐ
ᑭ ᑳ ᑲᓄᑖᒪᑯᓈᓐ,
ᑭ ᑳ ᐚᐸᓐᑕᐃᑯᓈᓐ
ᐃᐃᐤ ᑭᒋᑭᔑᒃ ᒥᑲᓐ
ᑭ ᐎ ᒋᓇᐍᒥᑯᓈᓐ
ᒧᓴᒃ ᑭ ᓵᑭᐃᑯᓈᓐ᙮

3. ᐊᒼᐯ ᐅᒼᐱᓇᒪᐚᑖᓐ
ᑭ ᓂᑲᒍᐏᓂᓈᓐ ᓴ
ᒋ ᒫᒎᔮᐍᒪᓐᒃ ᐋᐊᐤ
ᑭᔑᑯᓐᒃ ᑳ. ᓇᒪᑕᐱᒡ,
ᑳ ᓵᑯᒋᑐᒡ ᓂᐳᐏᓐ,
ᑲᑭᓇ ᑳ ᒥᑳᓂᑯᒡ,
ᑳ ᐹᑳᑯᓇᒪᐏᓇᓐᒃ
ᑭᒋᑭᔑᑯ ᐃᐢᒁᓐᑌᒼ᙮

---

25. ᐅ! ᐹᓂᓯᔭᓐ ᐊᒑᒃ᙮

1. ᐅ! ᐱᓂᓯ ᐊᒑᒃ
ᐚᓴᓇᒪᐏᓈᓐ
ᑎᐱᑭᓯᐏᓐ ᐍᐱᓇᓐ
ᓂᓐᑌᐃᓈᓐᒃ ᐅᓐᒋ᙮

2. ᑭ ᑫᓐᑕᒥᐃᔑᓐ
ᓂ ᐹᑖᓯᐏᓇᓐ,
ᒥᑕᐢ ᐚᐸᓐᑖᐃᔑᓐ
ᑭᓴᐢ X ᐅ ᒦᐢᑹᒪ᙮

3. ᓂᐣᑌᐃᐣᐠ ᑭᔑᓴᐣ
ᓂ ᓵᑭᐃᐧᐁᐧᐃᐣ
ᓃᐣ ᑌᐧᐯᔦᓂᐣᑕᒧᐧᐃᐣ
ᒪᐢᑲᐧᐃᐅᐧᐃᔑᐣ᙮

4. ᑳ ᓂ ᑲᐢᑭᑐᓯ,
ᐧᐃᐸᐦ ᓴᑖᐣ ᑳᔦ
ᒪᒋᐱᒫᑎᓯᐧᐃᓇᐣ
ᓂ ᒫᒫᔑᐃᑯᐣ᙮

5. ᓃᐣᑌᐃᐣᐠ ᑕᓂᓯᐣ,
ᒋ ᑭᑫᓂᒥᓈᐣ,
ᐋᐊᐤ ᑳᔦ ᑳ ᐅᔑᐃᐠ
ᑳᔦ ᐯᒫᒋᐃᐠ᙮

---

26. ᐅ! ᐹᓂᓯᓭᐣ ᐊᒫᐠ᙮

1. ᐅ! ᑳ ᐱᓂᓯᓭᐣ ᐊᒫᐠ,
ᐧᐋᐢᓇᒪᐧᐃᔑᓈᐣ ᓴ
ᑎᐯᐣᑕᐣ ᐁᔑᒋᑫᓭᐣᐠ
ᑳᔦ ᐁᐊᔨᐳᓄᐣᑕᒫᐣᐠ᙮

2. ᐋᐱᒋ ᓇᑭᒥᒍᓈᓐ
ᒋ ᒪᒋᒍᒋᑫᓯᐧᐋᓐᒃ;
ᑭᑭᓄᐊᒪᐧᐃᒍᓈᓐ
ᑫ ᐃᒍ ᐱᒫᑎᓯᔫᓐᒃ᙮

3. ᒣᓇᒃ ᐧᐋᐸᓐᑕᐃᒍᓈᓐ
ᓂᓐᑌᐃᓈᓐᒃ ᐸᑭᑎᓇᓐ
ᔫᓇᐧᑳᒥᓯᐧᐃᓐ ᑳᐧᐃᑳᑦ
ᑭᒋ ᐋᐧᓄᓴᓐᑕᓯᐧᐋᓐᒃ᙮

4. ᐃᒍᐧᐃᒍᒍᓈᓐ ᐃᒫᓐᒃ
ᐁᓇᑖᑊ ᐧᐃᓐ ᑭᓭᒪᓂᑐ,
ᒥᐃᒫ ᑫ ᐋᐧᓄᐱᔫᓐᒃ
ᑳᓴ ᑫ ᒥᐧᓄᓂᓐᑕᒫᓐᒃ᙮

---

27. ᓯᑲᐋᓐᑖᑫ ᓂᑳᒧᐧᐃᓐ ᒋ ᓂᑲᒧᑕᐧᐃᓐᒃ
ᒋᓴᐢ᙮

1. ᑭ ᐸᑭᑎᓇᒪᐧᐃᓈᓐ
ᐯᐱᐧᐃᓭᓐᒍᐧᐋᑊ,
ᑭ ᐊᐯᓂᒧᑖᐧᐃᓈᓐᒃ
ᒋ ᐱᒫᒋᐊᐧᑕ᙮

2. ᒉᐧᑳ ᐊᑭᓐᐠ ᑭ ᐋᔮᔭᓐ
ᑭ ᑭ ᑖᑕᑯᓈᐠ
ᐋᓂᓐᐟ ᐯᐱᐧᐃᓯᓐᒍᐧᐋᓪ᙮
ᑭ ᑭᓯᐧᐋᓇᐧᑕ᙮

3. ᐅᑯ ᐯᒍᐧᑲᓐ ᑐᑖᐧᐃᐠ
ᒥᑖᐧᑫᓇᒪᐧᐃᐠ
ᒥᓂᐠ ᑫ ᐱᒫᑎᓯᐧᐋᓪ
ᐹᑖᓯᐧᐃᓂᓂ᙮

4. ᒋ ᐧᑳᔭᐠ ᐱᒫᑎᓯᔮᓐᐠ
ᐧᐃᑐᑲᐧᐃᒍᓈᓐ
ᒋ ᑭᑭᓄᐢᑲᐧᐊᓐᑭᐧᑕ
ᐧᐁᓂᒍᒍᓂᓂᐠ᙮

5. ᒥᑕᐢ ᐊᐱ ᑫ ᓂᐳᔮᓐᐠ
ᒫᔮᑯᓪ ᑳᑭᓂᐠ
ᐃᒪ ᓃᓐ ᑳ ᑕᒍᑫᒥᓐ
ᐃᐢᐱᒥᓐᐠ ᑭᒍᑯᓐᐠ᙮

---

28. ᓯᑲᐋᓐᒌᑫᐧᐃᓐ᙮

1. ᑭ ᐋᓄᑭᑕᐧᐊᐠ ᐋᐊᐤ
ᑳ ᓂᐳᑕᒪᐧᐃᒃ
ᑭᑦ ᐅᑖᐱᓂᓂᓈᓐ
ᐅᐅ ᓂᐱ ᐅᓐᒋ᙮

2. ᑭᒋ ᓵᐧᑫᓂᒧᓯᐧᐊᓐ
ᑭᓴᐢ ᒋ ᐧᐃᒋᐧᐊᒃ
ᑭᒋ ᒥᑳᓱᑕᒪᐧᐊᒃ
ᒧᓱᒃ ᐅᒪ ᐊᑭᓇᐧᒃ᙮

3. ᑭᒋ ᐃᔑ ᐱᒧᔭᐧᐊᒃ
ᑭᓴᐢ ᐅ ᒥᑲᓈᓐᒃ
ᒋ ᐅᑖᐱᓇᒫᓱᔭᓐ
ᑳ ᑭ ᐅᑖᐱᓇᓐᒃ᙮

4. ᑭ ᓯᑲᐋᓐᑕᐧᐃᓂᓈᓐ
ᑭᒋ ᑎᐯᓂᒥᒃ
ᑖᒪ ᑫᑫᑦ ᒋ ᐧᐃᒋᐧᐊᒃ
ᒥᐧᓄᓂᒧᐧᐃᓂᓐᒃ᙮

29. ᑭ ᓯᑲᐋᐣᑕᐧᐃᐣᐤ ᐃᓂᓂ᙮

1. ᐅ! ᑭᓭᒪᓂᑐ ᐃᒫᐣᐠ
ᓂᐣᐟ ᐃᔑᐧᐃᓈᓈᐣ
ᑭᒋ ᓯᑲᐋᐣᑕᐧᐊᐣᑭᐤ
ᐊᐤ ᑭ ᐸᒥᑖᑲᐣ᙮

2. ᑫᑫᐟ ᑭᑫᓂᒥᑎᓱ
ᓀᐱᐤ ᑭ ᐹᑖᓯᐤ,
ᐅᑕᐯᓂᒧᓄᑖᐣ ᑕᐢ
ᑭ ᓵᑭᐃᐧᐁᐧᐃᐣ᙮

3. ᒣᐧᑳ ᓯᑲᐋᐣᑕᐧᐊᐣᑭᐤ
ᐅᐅ ᓂᐱ ᐅᐣᒋ,
ᑭᐣ ᑳᔦ ᓯᑭᓇᒪᐧᐃ
ᐱᓂᓯ ᐊᒌᐧᑲᐣ᙮

4. ᒧᐢᐠ ᒦᐢ ᒪᐢᑲᐧᐃᓯᐧᐃᐣ
ᑭᒋ ᐱᒫᑎᓯᐤ
ᒫᔫᑯᐤ ᐁᑭᑐᒫᑲᐠ
ᑭ ᒪᓯᓇᐃᑲᐣ᙮

5. ᐊᐧᐋᔑᒣᐢ, ᐊᐧᐋᔑᒣᐢ
ᒥᔑᔑᓈᐣ ᐊᒌᐠ
ᐊᐧᐋᔑᒣᐢ, ᐊᐧᐋᔑᒣᐢ
ᒋ ᓵᑭᐃᓄᓈᐣᐠ᙮

30. ᑭ ᐸᑭᑎᓂᑎᓱᐤ ᐊᐧᐃᔭᒃ ᒋ ᐸᒥᑕᐧᐋᐤ
ᑭᔐᒪᓂᑐᐧᐋᐣ᙮

1. ᐅ! ᑳ ᑕᐧᑭᔑᓇᐣ ᐊᑮᓐᐠ
ᒋ ᑭᑭᓄᐊᒫᑫᔭᓐ,
ᑭ ᒥᓄ ᓵᑭᐃᐧᐁᐧᐃᓐ
ᑭᓯᓴᓐ ᓂ ᒪᒋᑌᐃᓐᐠ᙮

2. ᒥᐃᒫ ᑲᑕ ᒌᑭᑌ
ᑫ ᐅᓐᒋ ᒍᒋᑭᓯᔮᓐ
ᒣᐧᑳ ᑭ ᓄᐱᓈᑕᒫᓐ
ᑭ ᒥᓄ ᑲᑭᐧᑫᐧᐃᓇᓐ᙮

3. ᐅ! ᒪᐢᑲᐧᐃᑐᓐ ᓂᓐᑌᐃᓐᐠ
ᑲᑭᓇ ᐌᓂᔑᔑᓐᑭᓇ,
ᓂᓐ ᑌᐧᐯᔦᓂᓐᑕᒧᐧᐃᓐ
ᑳᔦ ᐃᑕᐢ ᑭ ᑌᐧᐯᐧᐃᓐ᙮

4. ᐅ! ᑭᑭᓄᐊᒪᐧᐃᔑᓐ
ᐅᒪ ᒋ ᑌᐧᐯᑕᐧᐃᓈᓐ,
ᑭ ᑳ ᒫᒨᔮᐧᐁᒥᓐ ᑕᐢ
ᐃᐢᐱᒥᓐᐠ ᐚᐸᒥᓂᓈᓐ᙮

31. ᑭ ᐚᐦᒋᐃᐧᐚᓂᐧᐊᐣᒃ᙮

1. ᑲᓇᐚᐸᒥᑯᒃ ᐅᑯ
ᑳ ᐅᐦᑭᓂᑭᐚᐠ, ᐅᒫᐣᒃ
ᓅᐣᑯᒼ ᑳ ᐱᒋ ᐃᐧᓇᑕᓇᑭᒃ
ᑫᑫᐟ ᑳ ᑌᐍᔦᓇᑕᓇᑭᒃ᙮

2. ᑳᔦᐟ ᓯᑲᐚᓇᑖᓱᐧᐊᒃ
ᑭᐟ ᐃᔑᓂᑳᓱᐃᐧᓂᐣᒃ,
ᒧᓴᒃ ᒋ ᐱᒫᑎᓯᐧᐚᐠ
ᑭᓇ ᐁᔑ ᑲᑭᑭᒪᐧᑕ᙮

3. ᑭ ᐱ ᓇᐣᑕᐧᐚᐸᒥᑯᒃ
ᑭ ᓇᐣᑕᐧᐁᓂᒥᐧᑲ ᒋ
ᐚᐦᒋᑳᐸᐃᐧᐊᐧᑖ
ᐅ ᓓᑭᐃᐧᐁᐃᐧᐃᓂᐧᐚᐣᒃ᙮

4. ᑭᑭᓅᐊᒫᐃᐧᒃ ᑭᒋ
ᕒ·ᑫᓂᒥᐧᑲ ᑳᑭᓂᒃ,
ᐅᐟ ᐚᔦᒥᐁᐃᐧᐃᓂᐧᐚ
ᑭᕐ ᑲᓇᐧᐁᓇᑕᒨᐧᐚᐠ᙮

5. ᑲ ᐅᓂᓛᓂᓯᒫᐧᐊᒃ
ᐅᒪ ᐊᑮᐣᒃ ᑭ ᐚᔦᐧᐚᐠ,
ᒋ ᐧᐚᐸᒥᐧᑲ ᐃᐢᐱᒥᐣᒃ
ᑭ ᒥᓄ ᑕᔑᑫᐃᐧᓂᐣᒃ᙮

32. ᑭ ᐧᐃᑎᑫᓐᑎᓈᓂᐧᐋᓐᒃ᙮

1. ᐅ ᓖ ᒋᓴᐢ ᑕᐧᑭᔑᓂᓐ ᓴ
ᑭ ᐱᐹᑭᒥᓈᓐᒃ,
ᑭᒋ ᒥᓄᑐᑕᐧᐊᐧᑖ
ᐅᑯ ᑳ ᓂᔑᐧᐋᒡ᙮

2. ᓄᓐᑯᒼ ᐅᒪ ᑕᐧᑭᔑᓄᒃ
ᑭ ᓵᑭᐃᑐᐧᐋᒡ
ᑭᐟ ᐃᔑᓂᑳᓱᐧᐃᓂᓐᒃ
ᒋ ᐧᐃᑎᑫᓐᑎᐧᐋᒡ᙮

3. ᓯᐢᓇᒪᐧᐃᒃ ᓂᐱᐧᐋ
ᑭ ᒥᓄ ᐋᓖᐧᑲᓐ
ᑭᒋ ᑲᓇᐧᐁᓐᑕᒧᐧᐋᒡ
ᓄᓐᑯᒼ ᐁᑭᑐᐧᐋᒡ᙮

4. ᒋ ᑲᓇᐧᐁᓂᒥᑐᐧᐋᒡ
ᓵᑭᐃᑎᐧᐃᓂᓐᒃ,
ᐋᓂᒥᓯᐧᐋᐧᑫᓐ ᑳᔦ
ᐧᐋᓇᑎᓯᐧᐋᐧᑫᓐ᙮

5. ᑖᐱᐢᑯᒡ ᒋ ᐱᒧᐦᐧᐋᒡ
ᑭ ᒥᓄ ᒥᑳᓈᓐᒃ,
ᑖᐱᐢᑯᒡ ᐅᑎᑕᒧᐧᐋᒡ
ᑭᐟ ᐅᑭᒫᐧᐃᐧᐃᓐ᙮

33. ᒋᓴᔅ ᐅ ᐏᑯᒥᐌᐏᓐ᙮

1. ᐋᐤᓭ ᐚᐌᔑᒋᑳᑌ
ᑭ ᐏᑯᒥᐌᐏᓐ, ᐅ! X,
ᒫᓄ ᑲᑕ ᓇᔭᑲᒧᒃ
ᑲᑭᓇ ᑭᑦ ᐃᓂᓂᒪᒃ᙮

2. ᐋᐱᒋ ᒧᒋᑫᐣᑕᒨᒃ
ᐃᑭᐤ ᑳ ᐅᑖᐱᓇᐣᑭᒃ
ᐅᐅ ᑭᒋᑭᔑᒃ ᒥᒋᒼ
ᑳᓭ ᒥᓄ ᒥᓂᑵᐏᓐ᙮

3. ᐋᓃᐣ ᐌᐣᒋ ᐚᐸᐣᑕᒣᒃ,
ᑭ ᐏ ᐅᑖᐱᓈᔨᐌᒃ;
ᑳᐏᐣ ᓈ ᑭᓇᐘ ᐅᐣᒋᐢ
ᑭ ᐏᓴᑫᐣᑕᔨ ᒋᓴᔅ?

4. ᐅ! ᑖ ᑭᒋ ᑭᑌᐣᑖᑿᑦ
ᑭᑦ ᐊᑐᐴᐏᓈᑎᑯᒼ,
ᐅ! ᑭ ᐱᒫᒋᐃᐌᐏᓐ
ᐋᐱᒋ ᐚᐸᐣᑖᐃᐌ᙮

5. ᐱᓈᔭᑲᒧᒃ ᑲᑭᓇ
ᓀᐱᐠ ᒋ ᓈᓈᑯᒧᐘᒃ,
ᑫ ᐅᐣᒋ ᒪᐢᑲᐏᓯᐘᒃ
ᒋ ᒦᒪᔑᐘᒃ ᑕᐢ ᓯᑖᐣ᙮

6. ᐃᑐ ᑳ·ᐃᒃ ᑳ ᐱᔫ·ᐋᐤ
ᒋ ᒥᓄᐱᒫᑎᓯ·ᐋᐤ;
ᒥᓂᑯᒃ ᐃᐤ ·ᐁᓂᔑᔑᓐᒃ
·ᐁᓐᑭᒪᑲᒃ X ᐅ ᒦᐢ·ᑭᓇᒃ᙮

---

34. ᒋᓴᐢ ᐅ ·ᐃᑯᒥ·ᐁ·ᐃᓐ᙮

1. ᒋᓴᐢ ᑭ ᓇᐣᑐᑊ ᐢ
ᑭᒋ ·ᐃᓯᓂᔮᓐ
·ᐃᓯᓂ·ᐚᑲᓂᐣᒃ
ᐃᐃᒫ ᐁᔮᔭᓐ,
ᒋᓴᐢ, ᑭ ·ᐃ ᑌ·ᐯᑖ·ᐃᓐ
ᒥᑕᐢ ᒋ ᑕ·ᑭᔑᓂᔮᓐ᙮

2. ᓂ ᒫᒥ·ᑫᓐᑕᒪ ᓴ
ᑭ ᓵᑭᐃ·ᐁ·ᐃᓐ,
ᑳ ᑭ ᒥᔑᔑᔮᓐ
ᑭ ᔪᐳ·ᐃᓐ ᐅᓇᒋ᙮

3. ᒣᒋᑐᑕ·ᐃ·ᑲ
ᒪᒋ ᐃᓂᓂ·ᐊᒃ
ᑳ ᓴᑲ·ᑲ·ᐃ·ᑳ
·ᐊᑮᐤ ᑳᐨᐸᓴᐃᒃ᙮

4. ᑳ ᓯᑭᓂᑳᑌᒃ
ᐋᔑᑌᐋᑎᑯᓐᒃ,
ᑭ ᒦᐢᐧᑮᒪ ᑭᐱᑳᓐᒃ
ᑳ ᐅᓐᑖᔑᑲᐧᐃᓐᒃ᙮

5. ᐅᐅ ᑭ ᑐᑖᑯ
ᓂ ᐹᑖᓯᐧᐃᓇᓐ;
ᐆ! ᐧᐃᑐᑳᐧᐃᔑᓐ
ᑭᒋ ᒥᐧᑫᓐᑕᒫᓐ᙮
ᒋᓴᐢ, ᑭ ᐧᐃ ᑌᐧᐯᑖᐧᐃᓐ,
ᒥᑕᔥ ᒋ ᑕᐧᑭᔑᓂᔫᓐ᙮

---

35. ᑭ ᓃᐳᓈᓂᐧᐋᓐᒃ ᓂᑲᒧᐧᐃᓐ᙮

1. ᒫᐧᑌᓯᓐ ᒫᐧᑌᓯᒋᑲᓐ
ᒌ ᓂᐳᒡ ᐯᔑᒃ ᐊᐧᐁᓄᓐ;
ᑲᐧᑫᒋᒥᑎᓱᒃ ᓃᓐ ᓈ
ᓂ ᑌᐸᑫᓂᒧᓂᐳᓐ?

2. ᓂ ᐱᒪᓈᓐᑕᒧᐧᐃᓐ ᓴ
ᓂᓐ ᐧᐁᓐᒋ ᐱᒫᑎᓯᔫᓐ,
ᐅᑖᐱᓇᓐᒃ ᑕᔥ ᒪᓂᑐ
ᓃ ᑳ ᐃᔫ ᑯᑕᒃ ᐊᑮᓐᒃ᙮

3. ᓃ ᑳ ᓇᑲᑖᐣ ᑲᑭᓇ
ᐅᒪ ᐊᑭᓇᐠ ᑳ ᐋᔫᑭᐣ,
ᒥᑕᐢ ᑭ ᐃᓵᔫᓇ ᐃᒫᓇᐠ
ᑫ ᑎᐹᑯᓂᑯᐄᔫᓇ.

4. ᑳᐏᓇ ᓂ ᑳ ᐏ ᓄᐣᑖᓯ,
ᒫᓛ, ᒫᓛ, ᐍᑎ ᐚᓴᓄ,
ᐃᒫ ᐁᓇᑕᓂᓯᐠ ᓴᑖᐣ
ᒥᐃᒫ ᑮᓇ ᑫ ᐃᓵᔪᓇ.

5. ᐆ! ᑭᓴᐢ, ᓈᑕᒪᐏᔑᐣ
ᑭ ᐊᐯᓂᒧᑖᐏᓈᐣ,
ᐍᐱᓇᐣ ᓂ ᐹᑖᓯᐏᐣ
ᒥᔑᔑᐣ ᑭ ᒥᓄ ᐊᓛᐤ,

6. ᒥᑕᐢ ᑭ ᓴᑭᓯᓯᐚᐣ
ᐊᐱ ᓄᐣᑕᒫᐣ ᒫᑗᓯᓇᐠ
ᑳᔦ ᐅᐅ ᐃᓀᐣᑕᒫᐣ
ᐯᐢᓈᑿᐣ ᑭ ᓂᐳᔫᓇ.

7. ᓂ ᑳ ᒧᓯᑭᓰᓇ ᐃᑕᐢ
ᑭ ᓄᐣᑕᐏᓂᓈᐣ ᐊᐱ
ᐱᐹᑭᒥᔑᔫᓇ, ᐅᓇᑖᐢ!
ᑭ ᑳ ᐏᒋᑕᔑᑫᒥᐢ.

36. ᑭ ᓂᐳᐤ ᐋᐧᐃᔮᐤᒃ ᒣᓄᐃᔑᐧᐁᐱᓯᐤ᙮

1. ᒥ ᐋᐤᓵ ᑭᐹᐳᑲᒥᑯᓐᒃ ᐃᓵᔭᓇ
ᑳᐧᐃᓐ ᑭ ᐧᐃ ᑭᐧᐊᔫᓂᒥᓯᓂᓈᓐ,
ᐃᐃᒫ ᑭ ᐃᓵᐤ ᑳ ᐱᒫᒋᐃᐧᐁᐤ
ᑳ ᐅᓐᒋ ᑕᐢ ᒥᐧᓅᓐᑕᒪᓐ ᑭ ᓂᐳᔭᓐ᙮

2. ᒥ ᐋᐤᓵ ᑭᐹᐳᑲᒥᑯᓐᒃ ᐃᓵᔭᓇ
ᑳᐧᐃᓐ ᑫᑫᐟ ᑭ ᑭ ᐧᐋᐸᒥᓯᓂᓈᓐ,
ᓄᓐᑯᒻ ᑭ ᑭᑭᑭᓐᑖᑯᓇᐧᐁᓂᑯᓐ
ᒋᓭᔅ ᐅ ᓵᐧᐁᓐᒋᑫᐧᐃᓂ ᐅᓂᒃ᙮

3. ᒥ ᐋᐤᓵ ᑭᐹᐳᑲᒥᑯᓐᒃ ᐃᓵᔭᓇ
ᑲᓇᐸᐤ ᑭᐧᓅᐢ ᑭ ᐧᐃᓭᑫᓐᑖᓈᐸᓐ;
ᓄᓐᑯᒻ ᑕᐢ ᒣᐧᑳᐤ ᑭ ᐧᐃᒋᑕᔑᑫᒫᒃ
ᐁᓐᒋᓇᒃ ᒍᓵᒃ ᑳ ᒥᓄ ᓂᑲᒧᐧᐋᐤ᙮

4. ᒥ ᐋᐤᓵ ᑭᐹᐳᑲᒥᑯᓐᒃ ᐃᓵᔭᓇ
ᑳᐧᐃᓐ ᑭ ᐧᐃ ᑭᐧᐊᔫᓂᒥᓯᓂᓈᓐ,
ᑭ ᐅᑖᐱᓂᒃ ᐋᐋᐅ ᐯᒫᒋᐃᐧᐁᐤ
ᒋ ᑕᔑᑫᐧᐊᐤ ᐅᐟ ᐅᑭᒫᐧᐃᐧᐃᓂᓐᒃ᙮

37. ᑭ ᓂᐳᐤ ᐊᐱᓄᒋᐢ᙮

1. ᑭ ᒥᐣᒋᓇ·ᐁᓯᒥᐣ ᓴ
ᓄᐳᐤ ᐊᐱᓄᒋᐢ,
ᑭ·ᓄᐢ ᑭ ᐱᒫᑎᓯᓯᐠ
ᐅᒪ ᒪᒋ ᐊᑭᐣᐠ᙮

2 ᐊᐱ ᐃᑕᐢ ᔪᐣᑭᔪᒪᐣᐠ
ᒋᐹᓯᐳᑲᒥᑯᐣᐠ,
ᑭ ᑳ ᐃᑎᑎᓯᒥᐣ ᓴ
ᓂᐣ ᑳ ᓂᐳᐣ ᑳᓴ᙮

3. ᓄᐣᑯᒼ ᑭ ᑭᔪᑲᐠ ᓃᐣ ᓴ
ᓂ ᒥᓄᒫᐣᒋᐅ,
ᑲᓇᐸᐤ ·ᐚᐸᐣᐠ ᓂᐳ·ᐃᐣ
ᓃᐣ ᑳ ᐅᑎᓯᑯᐣ᙮

4. ᑫᑯ ᐸᑭᑎᓇᐣᑫᑯᓇ
ᐊᓅᐤ ·ᑫᑯᓂᓇᐣ
ᑭᒋ ᒫᒫᔪᐃᑯᓴᐠ
ᐊᑭᐣᐠ ᑭ ᐋᔫᓴᐠ᙮

5. ᐊᐯᓂᒧᓄᑖ·ᐋᑖᐣ
ᑳ ᐱᒫᒋᐃᓇᐣᐠ,
ᑫ ᐅᐣᒋ ᒥ·ᓄᐣᑕᒫᐣᐠ
ᐊᐱ ᓴ ᓂᐳᔫᐣᐠ᙮

38. ᓇᐁᓐᑖᐧᑲᑦ ᑭ ᒫᒧᓭᐧᐁᒥᓈᐠ ᒋᓴᔅx

ᒥᐧᒍᓂᓐᑖᐧᑲᑦ
ᒫᒧᓭᐧᐁᒥᓈᐠ x
ᐅᒫ ᐊᑭᓈᐤ ᑭ ᐋᓭᓴᓈᐤ,
ᐊᐧᐋᔑᒣᔥ ᐃᑕᔥ
ᑖ ᒥᐧᒍᓂᓐᑖᐧᑲᑦ
ᐃᔥᐱᒥᓈᐤ ᑭᒋ ᓇᓈᑯᒪᓈᐤx

---

39. ᑭᑌᓐᑖᑯᓯ ᒋᓴᔅ

1. ᐧᐃᒋᓂᑲᒧᒫᑖᓇᑊ
ᐃᑭᐅᐧᐁ ᐁᓐᒋᓇᑊ
ᑳ ᐅᓐᒋᔥᑳᐧᐃᔥᑲᒧᐧᐋᐠ
ᒋᓴᔅ ᐅᑦ ᐊᐱᐧᐃᓐx

2. ᑭᑌᓂᓐᑖᑯᓯ ᐋᐊᐤ
ᒍᐸᐠ, ᐱᐹᑭᐧᐊᑊ,
ᑭᑌᓂᓐᑖᑯᓯ ᑳᔦ
ᑭ ᐧᐋᐧᐃᓐᑖᒥᓇ ᓴx

3. ᓃ ᑭ ᓂᐳᑕᒫᑯᓈᐣ
ᒋ ᐅᒼᐱᓂᔭᒥᐣᐠ
ᒋ ᑕᓇᑮᔮᐣᐠ ᐃᐢᐱᒋ ᐣᐠ
ᐅᑭᒫᐏᐏᓂᐣᐠx

4. ᑲᑭᓇ ᑭᒋᑭᔑᑯᐣᐠ
ᑳᔦ ᐅᒫ ᐊᑭᐣᐠ,
ᓂᑲᒧᑖᐏᐠ ᒋᓴᐢ X
ᑳ ᐱᒫᒋᐏᐁᐟx

5. ᐅ! ᐓᑳᐸᐢ ᐅᐱᓇᒧᐠ
ᑭᐟ ᐏᓄᐧᐏᓂᐘ
ᒋ ᒫᒧᔭᐍᒣᐠ ᐁᐱᐟ
ᑭᒋ ᐊᐱᐏᓂᐣᐠx

---

40. ᑭᒋ ᒪᓯᓇᐃᑲᐣx

1. ᐅ! ᑮᓇ ᐌᔫᓯᐣᑕᒪᐣ ᐃᐟ
ᒥᓄᑐᑖᑫᐏᐣ
ᐋᐱᒋ ᑖ ᒥᓄᓈᑿᐟ
ᑭ ᒪᓯᓇᐃᑲᐣx

2. ᐅᒫ ᑫᑎᒫᑭᓯᐚᐟ
ᒧᓵᐠ ᑭ ᒥᑲᒧᐠ
ᐚᓈᑎᓯᐏᓇᐣ ᑫᑫᐟ
ᑫ ᐚᓈᑕᓯᓄᐠx

3. ᐅᒫ ᑳ ᐱᒫᒋᐃᐧᐁᐨ
ᐋᓂᒥᑖᑯᓯ
ᐧᐁᐣᒋ ᑭᑫᐣᑕᒫᐣ ᒧᓴᒃ
ᒋ ᐱᒫᑎᓯᔮᐣ᙮

4. ᐅ! ᑫᑭᓄᐋᒫᑫᔮᐣ
ᐱᓈᓯᑳᐃᐧᔨᐣ,
ᒋ ᒥᓄ ᒪᓯᓇᐃᑲᐣ
ᑭᑫᐣᑕᒥᐃᔨᐣ᙮

---

41. ᒥᐧᓈᒋᒧᐃᐧᐣ᙮

1. ᐧᐋ! ᐅᓂᔨᔨᐧᐋᒼ
ᐃᑭᐤ ᑳ ᐧᐃᐣᑕᐣᑭᒃ
ᐱᒫᒋᐃᐧᐁᐧᐃᓂᓂ
ᐅᒫ ᒪᒋ ᐊᑭᐣᒃ᙮

2. ᒥᓄᑖᑯᓯᐧᐊᒃ
ᑭ ᐧᐃᐣᑕᒫᑫᐧᐋᒼ,
ᓬᐊᐣ! ᑲᓇᐧᐋᐸᒼ ᒋᓴᐟ,
ᐅᒫ ᑌᐯᓂᐣᑕᐣᒃ᙮

3. ᒥᐧᑐᓂᐣᑖᐧᑲᑯᓇ
ᑭᑕᐧᐊᑳᓂᓈᐣ
ᑭ ᓇᐣᑯᑕᒧᒪᑲᑭᓇ
ᐱᒫᒋᐃᐧᐁᐧᐃᐣx

4. ᓵᐧᐁᓂᐣᑖᐧᑲᑯᓇ
ᑭᐢᑭᔑᑯᓈᓂᐣ
ᑭ ᐚᐸᐣᑕᒧᒫᑲᑭᓇ
ᑳ ᒥᐧᓇᐠ ᐚᓴᐧᐃᐣx

5. ᒋᓴᐢ ᐚᐸᐣᑕᐃᐠ
ᐊᑭᓇᐠ ᑳ ᐃᐣᑌᐧᐋᐟ
ᑭ ᓂᐳᑕᒪᐧᐊᐧᑖ ᓵ
ᒋ ᐱᒫᒋᐊᐧᑖx

---

42. ᑭᒋᒪᓯᓇᐃᑲᐣx

1. ᑫᑫᐟ ᓴ ᐅᓂᔑᔑᓄᐣ
ᑭᐟ ᐃᑭᑯᐧᐃᓇᐣ
ᐱᓇᐟ ᐁᔦᓇᓂᐧᐁᔮᓇ
ᑫᑭᑭᒥᑯᔮᓇᐠx

2. ᑳᐧᐃᐣ ᓂ ᑭᑫᐣᑕᓯᒥᓇ
ᑕᓯᔫᐣ ᐹᑖᓯᔮᐣᒃ;
ᒥᑖᐧᑫᓇᒫᐧᐃᔑᓈᐣ
ᑭᒧᑎᓯᐧᐃᓇᐣ᙮

3. ᒋ ᒫᓀᓂᒥᓯᓄᐚᐣᒃ
ᐅᐣᒋᐃᔑᓈᐣ ᓭ,
ᐋᐱᒋ ᒋ ᒥᑳᑕᒫᐣᒃ
ᐃᓂᐤ ᑳ ᒫᓈᑕᒃ᙮

4. ᒫᓄ ᐁᐣᑕᓱᑭᔑᑲᒃ
ᒥᐧᑫᐢ ᐃᑭᑐᒥᓇ
ᑭ ᑲᓇᐧᐁᓂᐣᒋᑫᐧᐃᐣ
ᓂᑦ ᐊᐯᓂᒧᒥᐣ᙮

---

43. ᐊᐱᓄᒋᓭᒃ ᐅᐣᒋ᙮

1. ᐋᔭᒥᐁᐧᐃᑲᒥᑯᐣᒃ
ᑭ ᐲᐣᑎᑫᐢ ᑭᓭᐢ
ᐅ ᑭ ᒫᒧᔭᐧᐁᒥᑯᓇ
ᐯᐱᐧᐃᒐᔑᓂᐢ᙮

2. ᐋᔭᒥᐁ ᐧᐋᑳᓭᑲᐣ
ᑭ ᐸᐧᓴᐧᐁᒫᑲᑦ
ᐊᐱ ᓄᑲᒧᑕᐧᐋᐧᐋᒃ
ᑭᒋᐅᑭᒫᐧᐊᐣ᙮

3. ᑫᑫᑦ ᑭ ᑭ ᒧᒋᑭᓯ
ᐊᐱ ᓄᑲᒧᐧᐋᒃ
ᑭ ᑭᒋᐢᔑᓂᑳᓱᐧᐃᐣ
ᑭ ᐧᐋᐧᐃᐣᑕᒧᐧᐋᒃ᙮

4. ᐅᑯ ᐅᒫ ᑳ ᐋᔮᐧᐋᒃ
ᐧᐃᑐᑳᐧᐃᐠ ᑳᔦ
ᑭ ᑭᑭᓗᐊᒫᑫᐧᐃᐣ
ᑭᒋ ᓵᑭᑐᐧᐋᒃ᙮

---

44. ᑭᒋᒪᓯᓇᐃᑲᐣ᙮

1. ᐧᑫᑯᓂᐣ ᑫ ᐅᐣᒋ ᐃᑭᐤ
ᐯᐱᐧᐃᓚᐣᔑᐧᐋᒃ
ᑲᓇᐧᐁᓂᒥᑎᓱᐧᐋᒃ
ᒋ ᑌᐧᐯᑕᐧᐁᐧᑳ?

2 ᑭ ᒥᓄ ᐃᑭᑐ·ᐃᓂᐣᐠ
ᐅᔑᐱᐃᑳᑌ
ᑭ ᐱᓂ ᑲᑭ·ᑫ·ᐃᓇᐣ
ᑫ ·ᐃᑐᑳᑯ·ᐋᐠ×

3. ᐅ! ᐃᔑᓈ·ᑲᐟ ᒫᔫᑯᐠ
ᒉᑳᓯᑫᐠ ᑭᓯᐢ,
ᑳᔦ ᓂ ·ᐋᐢᓇᒫᑯᐣ
ᑭ ᑎᐱᑭᓯᔫᐣ×

4. ᑫᑫᐟ ᓂ ᓂ·ᐹᑳᐃᑯᐣ
ᓃᐣ ᑐᑖᑯᐣ ᑳᔦ
ᒋ ᔒᐣᑫᐣᑕᒫᐣ ᑲᑭᓇ
ᓃᐣ ᐹᑖᓯ·ᐃᓇᐣ×

5. ᓂᐣᐟ ᐅᑭᒫᒻ, ᓂ ᔮᑭᑐᐣ
ᑭ ᑲᑭ·ᑫ·ᐃᓇᐣ
ᐊ·ᐋᔑᒉᐢ ᐋᐲᐠ ᐊᑭ
·ᐋᓇᑎᓯ·ᐃᓇᐣ×

---

45. ᒎᐧᐊᒃ ᐅᓇᒥ᙮

1. ᑭᓭᒪᓂᑐ! ᐸᓯᐧᑮᓇ,
ᐆ! ᓴᐧᐁᓂᒥᑯᒃ ᒎᐧᐊᒃ,
ᓇᓐᑐᒥᑯᒃ ᒋ ᑭᐧᐁᐧᐋᐡ
ᑎᐱᓇᐧᐁ ᐅᑦ ᐊᑭᐧᐋᓇᒃ᙮

2. ᑌᑕᑯ ᐊᓭᓇᒪᐧᐃᒃ
ᐅᑦ ᐋᐧᐢᑕᒍᐧᐃᓂᐧᐋᓐ;
ᐆ! ᐃᐢᐡᐃᓪ ᐅ ᒪᓂᑐᒻ,
ᒥᓂᒃ ᑭ ᓵᑭᐃᐧᐁᐧᐃᓐ᙮

3. ᐋᓃᓐ ᒥᓂᒃ ᑫᔮᐸᐡ ᓴ
ᐃᑭᐤ ᑫ ᓂᐢᑫᓂᒪᐧᑖ?
ᑳᐧᐃᓐ ᓈ ᐧᐃᑳᑦ ᒥᓇᐧᐊ
ᑳ ᓂᑳᓂᓯᓐᑕᐧᐋᓯᒃ?

4. ᒥᓂᒃ ᐱᓂᓯ ᐊᓛᐧᑲᓐ
ᑭᑫᓐᑕᒥᐃᒃ ᒋᔕᐢ X,
ᒍᒋᑭᐃᒃ ᐅᑌᐃᐧᐋᓇᒃ,
ᒥᓇᐧᐋ ᐅᐧᑭᓯᒥᑯᒃ᙮

---

46. ᐱᐧᐃᑌᐧᐃᓂᓂᐧᐊᒃ᙮

1. ᒫ! ᐁᑭᑐᒫᑲᒃ ᐅᐅ
ᑭᒋ ᒧᑲᐧᐋᓯᐧᐃᓐ;
ᓈ! ᐱᐧᐃᑌᒃ ᐱᐹᑭᐧᐊᒃ
ᐱ ;ᐃᑐᑲᐧᐃᔑᓈᓐ᙮

2 ᒃᓇᐢᑎᔮᓂᑐᒃ! ᓄᓐᑖᑯᒃ
ᑭ ᓵᑭᔦᒃ X ᐅᓐᒥ,
ᐆ! ᐧᐁᐧᐄᐸ ᐧᐃᑐᑳᐧᐃᑯᒃ
ᒥᐧᐸ ᐸᓈᑎᓯᐧᐋᐠ᙮

---

47. ᒋ ᒦᐢᒋᑳᑌᓂᒃ ᒋᓴᐢ ᐅᐟ ᐅᑮᒫᐧᐃᐧᐃᓐ᙮

1. ᐃᒫ ᑭ ᑲᐢᑭᑎᐱᑲᒃ
ᐆ! ᓇᐟ ᐊᓖᒃ ᐃᓈᐱᓐ,
ᒥᐃᒫ ᐊᐲᐠ ᑫ ᓈᐧᑲᒃ
ᒪᓂᑐᐧᐃ ᑭᔑᑲᐟ;
ᒥᓄ ᒋᓴᐢ,
ᐊᐯᑕᐢ ᐃᔑᐧᐁᐸᒃ᙮

2. ᒫᓄ ᓂᐠᑭ, ᐃᓂᓂ ᓴ
ᑲᑭᓇ ᑌᐱᑭᓯᐠ
X ᐅ ᐱᒫᒥᐎᐍᐎᐣ
ᐱᒦᓇᐠ ᑖ ᐚᐸᐣᑕᒼ;
ᒥᓄ ᒋᓴᐢ,
ᐊᐯᑕᐡ ᐃᔑᐍᐸᐠx

3. ᐆ! ᒋᓴᐢ ᑲᑭᓇ ᐅᑯ
ᐃᔑᓂᓵᒫᐎᑯᐠ
ᑫ ᑭᑭᓄᐋᒫᑯᐚᐠ
ᑭ ᒥᓄᐚᒋᒧᐎᐣ;
ᒥᓄ ᒋᓴᐢ,
ᐊᐯᑕᐡ ᐃᔑᐍᐸᐠx

4. ᑭᒋ ᒣᐧᓈᒋᒧᐎᐣ ᑕ
ᓵᑯᒋᐎᐍᒫᑲᐟ
ᐹᓂᒫ ᑎᐯᓃᐣᒋᑫᐠ
X ᐁᓂᑯᐧᑳᐠ ᐊᑭ
ᒥᓄ ᒋᓴᐢ
ᐊᐯᑕᐡ ᐃᔑᐍᐸᐠx

48. ᒥᐧᓄᐣᑖᐧᑲᑦ ᐋᔭᒥᐁᐧᐃᐣ᙮

1. ᐋᔭᒥᐁᐧᐃᐣ ᐁᑖ
ᑭ ᑳ ᑭ ᒥᓂᑯᓈᐣ
ᑭᒋ ᒥᐧᓄᓂᐣᑕᒪᐣᒃ
ᒣᐧᑳ ᐱᒫᑎᓯᔭᐣᒃ᙮

2. ᐋᔭᒥᐁᐧᐃᐣ ᐁᑖ
ᑭ ᑳ ᑭ ᒥᓂᑯᓈᐣ
ᑫᑫᑦ ᒥᐧᓄᓂᒧᐧᐃᐣ
ᐃᔅᐧᑳ ᐱᒫᑎᓯᔭᐣᒃ᙮

3. ᐊᐱ ᑭ ᓂᐳᔭᐣᒃ ᑕᔅ
ᒧᒋᑫᓃᐣᑕᒧᐧᐃᐣ
ᑭ ᑳ ᑭ ᒥᓂᑯᓈᐣ
ᑳᑭᓂᒃ ᒋ ᐋᔮᔭᐣᒃ᙮

4. ᑭ ᑲ ᐧᐃ ᐋᔭᐧᐋᓈᐣ
ᒋ ᐅᑐᑌᒥᒥᓈᐣᒃ
ᒋᓴᔅ, ᒥᑕᔅ ᑳᑭᓂᒃ
ᑫ ᒧᒋᑫᓃᐣᑕᒪᐣᒃ᙮

49. ᓈᓯᑳᐧᐃᐠ ᒋᓴᐢ᙮

1. ᓈᓯᑳᐠ ᐯᒫᒋᐃᐧᐁᐤ
ᑭᓇᐧᐋ ᒣᓄᓯᔦᐠ,
ᑭ ᐧᐃ ᐧᐋᓇᒋᐃᑯᐧᐋ
ᑫᑫᐟ ᓴ ᐅᑲᐢᑭᑐᐣ;
ᐅ ᑳ ᑐᑖᐣ,
ᑫᑯ ᑯᑖᒋᑫᑯᐣ᙮

2. ᐧᐁᐧᐃᐱᐧᑖ ᐱ ᐃᓵᔦᐠ
ᑳ ᑭᑎᒫᑭᓯᔦᐠ,
ᐋᐊᐤ ᑳ ᑎᐯᓂᐣᒋᑫᐤ
ᒋ ᓴᐧᐁᓂᒥᓂᓄᐠ,
ᑭᓭᒪᐣᑐ
ᒋ ᑭ ᒫᒨᔮᐧᐁᒣᐠ᙮

3. ᐅ! ᑳᐧᐃᐣ ᐃᓄᐣᑖᐣᑫᑯᐣ,
ᑳ ᓃᐣ ᓵᑭᐃᑯᓯ;
ᑭ ᑳ ᐊᓭᓇᒫᑯᐧᐋ
ᑭ ᑳ ᓵᑭᐃᑯᐧᐋ
ᑭ ᑕᐧᑭᔑᐣ
ᒋ ᐱᒫᒋᐃᓂᓄᐠ᙮

4. ᐅ! ·ᐋᐸᒥᒃ ᑭ ᐋ·ᐯᔨᐦ
ᐃᒫ ᑭᑎᑳᓂᑳᓐᒃ;
ᓄᓐᒑ·ᐃᒃ ᒋᓭᐢ ᐱᐹᑭᐦ
ᒪᔫᑯᐦ ᐊᐱ ᓂᐳᐦ;
“ᓃᓐ ᑭ ᑑᒑᓐ;”
ᐅ! ·ᐁ·ᐋᑉ ᑌ·ᐯᒑ·ᐃᒃ×

50. ᑳ·ᐄᓐ ᓃᓐ ᑳ ᐊᑳᒥᓯ ᒋᓭᐢ ᐅᓐᒥ×

1. ᑳ·ᐃᓐ ᓃᓐ ᑳ ᐊᑳᒥᓯ
ᑭᒥ ᐋᓂᒧᒪᒃ
ᑳᔦ ᑭᒥ ᑭᑌᓂᒪᒃ
ᓃᓐ ᑭᒥᐅᑭᒫᒻ×

2. ᒋᓭᐢ, ᓂᓐ ᑭᒥᐅᑭᒫᒻ
ᑭ ᑭᑫᓂᒥᓐ ᓴ,
ᑭᑦ ᐃᔑᓂᑳᓱ·ᐃᓂᓐᐠ
ᓃᓐ ᑳ ᐊᐯᓂᒧ×

3. ᓂᐱᐦ ᒪᐢᑲ·ᐃᓯᒪᑲᓐ
ᐅ ᑭᒋᑭᑐ·ᐃᓐ,
ᓂᓐᑌᐃ ᑲᓇ·ᐁᓃᓐᒐᓐ
ᒋ ᓲᓇ·ᑳᒥᒐ·ᐊᒃ×

4. ᒥᑕᐢ ᐊᐱ ᑫ ᒫᒑᔮᐣ
ᐅᒪ ᐊᑭᐣᐠ ᐅᒋ,
ᐌᔫᓯᒥᐣᐨ ᐅ ᓂᐣᒋᓂᐣᐠ
ᓃᐣ ᑳ ᐸᑭᑎᓂᐠ x

---

51. ᒋᓭᐢ ᐅ ᒁᔭᑯᐱᒫᑎᓯᐏᐣ x

1. ᑳ ᓂ ᒫᒪᐣᑖᑯᓗᓯ
ᓂ ᓂᐚᑳᐏᓇᐣ ᐅᐣᒋ,
ᓃᐣ ᑳ ᐊᐯᓂᒧᑖᐣ ᑕᐢ
ᑳ ᑐᑕᒫᐏᐨ ᒋᓭᐢ X x

2. ᑳᔮᐟ ᓃᓇᐟ ᐃᓀᐣᑖᓈᐸᐣ,
ᓃ ᒁᔭᑯᐱᒫᑎᓯ,
ᐃᐢᐱᒥᐣᐠ ᑕᐢ ᓃᐣ ᑳ ᐃᑖᐢ
ᑭ ᒁᔭᑯᐱᒫᐟᓯᔮᐣ x

3. ᐋᐢ ᓴ ᓃᐣ ᑭ ᑭᓯᑳᐣ
ᐅᐅ ᐃᓀᓂᐣᒋᑫᐏᐣ,
ᓃᐣ ᐱᓯᑳᐣ ᐃᑕᐢ ᒋᓭᐢ
ᐅ ᒁᔭᐠᐱᒫᑎᓯᐏᐣ x

4. ᐊᐱ ᐅᐅ ᐱᓯᑲᒫᐣ
ᑳᐑᐣ ᓃᐣ ᑳ ᐊᑲᒋᓯ
ᑭᒋ ᐅᐣᒋᐢᑲᐏᐢᑲᐘᐠ
ᐊᐱ ᐱ ᑎᐹᑯᓂᑫᐠ x

52. ᑭᒋᒪᑲᓐ ᓂ ᐱᒫᑎᓯᐧᐃᓐ᙮

1. ᑭᒋᒪᑲᓐ ᓂ ᐱᒫᑎᓯᐧᐃᓐ
ᑳᐧᐄᓐ ᑕᐢ ᓃᓐ ᑭ ᑭᐱᒋᑐᓯ;
ᑯᐦᑯᓯᓐ ᓂᓐᐟ ᐊᒑᒃ, ᑎᐹᒋᒧ
ᐁᐱᒋ ᓴᐧᐁᓂᓐᒋᑫᐠ ᒋᓴᐢ᙮

2. ᑭᒋᒪᑲᓐ ᓂ ᐱᒫᑎᓯᐧᐃᓐ,
ᓃᓐ ᑳ ᐊᐯᓂᒧᑕᐧᐊ ᐃᑕᐢ
ᐋᐊᐤ ᑫ ᐹᑲᓄᓐᑖᑯᓯᓯᐠ
ᑫ ᐅᓐᒋ ᒧᓴᐠ ᒥᐧᓄᓂᓐᑕᒫᓐ᙮

3. ᑭᒋᒪᑲᓐ ᓃ ᐱᒫᑎᓯᐧᐃᓐ
ᐱᒥᒋᐧᐊᓐ ᓴᐧᐁᓂᓐᒋᑫᐧᐃᓐ,
ᐹᓂᒫ ᑫ ᐧᐋᐸᓐᑎᓂᑯᔮᓐ
ᓴᐧᐁᓐᒋᑫᐧᐃᓂ ᑭᒋᑲᒥ᙮

4. ᑭᒋᒪᑲᓐ ᓂ ᐱᒫᑎᓯᐧᐃᓐ
ᐱᓵᓈᑎᓯᓐ ᐃᑕᐢ ᓂᓐᐟ ᐊᒑᒃ,
ᐹᓂᒫ ᑭ ᓇᑲᑕᒪᓐ ᐊᑭ
ᑭ ᑳ ᐧᐃᒋᑕᓱᑫᒫ ᒋᓴᐢ᙮

53. ᑭ·ᐁᑕ·ᐋᑖᐣ ᒥᐅᕙ᙮

1. ᑭ·ᐁᑕ·ᐋᑖᐣ ᒥᐅᕙ
ᑭᑌᐃᓈᐣᑊ ᐅᐣᒋ ;
ᑭ ᑳ ·ᐁᐯᐣᑕᒫᑯᓈᐣ
ᑭ ᑭᔕ·ᐋᑎᓯᐠ᙮

2. ᑭᔅᐱᐣ ᓀᐱᐦ ᑯᒋᑐᔭᐣᑊ
ᑭᒋ ᑭᑫᓂᒪᐣᑊ,
ᑭ ᑖ ᓈᑯᓯᑖᑯᓈᐣ
ᒋ ᓈᑕᒫ·ᐃᓇᐣᑊ᙮

3. ᒫᔭᑯᐦ ᓵᔮᑳᓯᑫᐦ
ᑭᓯᐢ ᑭ ᑭᔑᑲᑊ
ᑳ ᐅᐣᒋ ᓂᑖ·ᐃᑭᐣᑭᓇ
ᑲᑭᓇ ·ᑫᑯᓀᐣ,

4. ᐊᒼᐯ ᒫᔭᑯᐦ ᒥᐅᕙ
ᑲᑕ ᓵᑳᓯᑫ,
ᑭᒋ ·ᐋᐢᓇᒫ:ᐃᓇᐣᑊ
ᑭ ᑎᐱᑭᓯᔭᐣᑊ᙮

---

54. ᒫᒧᔮᐧᐁᐧᐃᐣ᙮

1. ᑫᑫᑦ ᒥᐧᓄᓂᐣᒑᐧᑲᑦ
ᑭᒋ ᓂᑲᒧᑕᐧᐊᐣᐠ
ᑭ ᑭᒋᐅᑭᒫᒥᓈᐣ
ᒧᓴᐠ ᑳᔦ ᒥᓯᑌ
ᐃᒫ ᐁᐣᑕᓂᓯᔭᐣᐠ
ᒋ ᐧᐋᐸᐣᑎᓂᐧᐁᔭᐣᐠ
ᐁᐱᒋ ᑭᑌᓂᒪᐣᐠ
ᐋᐊᐤ ᑳ ᐅᔑᐃᓇᐣᐠ᙮

2. ᐊᒼᐯ ᐠᓇᐢᑎᔮᓂᑐᐠ,
ᑳᔦ ᑕᐢ ᐁᐣᒋᓂᑐᐠ,
ᓄᐱᐦ ᒫᒧᔮᐧᐁᒥᐠ
ᐋᐊᐤ ᑌᐯᓂᒥᓄᐠ:
ᓄᐱᐦ ᐋᓂᒧᑕᒧᐠ
ᐅᑦ ᐃᔑᓂᑳᓱᐧᐃᐣ
ᑭᒋ ᑭᑌᓂᐣᒑᐧᑲᐠ
ᒥᓯᑌ ᐅᒫ ᐊᑮᐣᐠ᙮

3. ᑭ ᓈᓈᑯᒥᓂᓈᐣ
ᑮᐣ ᐧᐁᔫᓯᒥᑯᔭᐣ,
ᐊᒼᐯ ᓄᐣᒑᐧᐃᔑᓇᐣ
ᑮᐣ ᐧᐁᐧᑭᓯᒥᑯᔭᐣ;

ᑭ ᑭᑌᓃᓐᑖᑯᓯ
ᓀᐱᐦ ᑭ ᒪᔥᑳᐏᓯᓈ
ᐃᔥᐱᒥᓐᐠ ᑳᔦ ᐊᑭᓐᐠ
ᑭ ᒫᒍᔓᐍᒥᑯx

---

55. ᒫᒍᔔᐍᒥᐠ ᑭᔐᒪᓂᑐx

1. ᑳ ᐸᒥᑕᐍᐠ ᑭᔐᒪᓂᑐ
ᐋᓂᒧᒥᐠ ᑭᑦ ᐅᑮᒪᒥᐚ,
ᑳ ᑎᐯᓂᓐᒋᑫᐦ ᐅᐅᒫ ᐊᑭᓐᐠ
ᑳᔦ ᐃᔥᐱᒥᓐᐠ ᐅᑮᒫᐏᐏᓂᓐᐠx

2. ᑭᔐᒪᓂᑐ ᐧᐃ ᐱᒫᒋᐋᓐ
ᑲᑭᓇ ᑳ ᐊᐯᓂᒧᑖᑯᐦ:
ᑕᒫ ᑲᑫᑎᓐ ᓂᑲᒧᑖᑯᐦ
ᐃᓂᐤ ᑌᐸᐊᒫᑫᑕᒪᐚᐦx

3. ᒫᓄ ᑲᑭᓇ ᐃᑭᐤ ᐁᓐᒋᓇᐠ
ᐅ ᑳ ᑭᑌᓂᒫᐚᓐ ᒋᓴᓴᓐ,
ᑳ ᓂᐳᑖᒫᐚᓇᓐᐠ ᐃᔥᐱᒥᓐᐠ
ᑭᔑᑯᓐᐠ ᑭᒋ ᐅᒼᐱᓂᓂᓇᓐᐠ

4. ᒫᒍᔓᐍᒫᑖᓐ, ᓵᑭᐋᑖᓐ,
ᓈᓈᑯᒫᑖᓐ, ᑎᐹᒋᒫᑖᓐ
ᐋᐤ ᒫᔓᒪᐧᐃ ᑭᑌᓐᑖᑯᓯᐦ
ᑳ ᐧᐋᐸᓐᑖᐃᐍᐦ ᑭ ᓵᑭᐃᓇᓐᐠx

56. ᒫᒧᓵ·ᐁ·ᐃᓐ ᓴ·ᐁᓐᑭᑫ·ᐃᓇᓐ ᐅᓐᒋ᙮

1. ᑭ ᓴ·ᐁᓂᓐᑭᑫ·ᐃᓇᓐ
ᓃᓐ ᑭᓭᒪᓂᑐᒼ
ᓃᓐ ᑳ ᓈᓈᑲᑕ·ᐁᓐᑖᓐ
ᑕᓰᓐ ᑭ ᑭᓭᑲᐠ᙮

2. ᒧᓴᐠ ᑭ ᑲᓇ·ᐁᓂᒥᐢ
ᑭ ᓂᐹᔮᓐ, ᑳᐊ
ᒧᓴᐠ ᑭ ᑭᑭᓐᒋ·ᑫᓂᐢ
ᐊᐱ ·ᑫᐢᑯᓰᔮᓐ᙮

3. ᒧᓴᐠ ᐁᓐᑕᓯᑭᓭᑲᐠ
ᑭ ᓂᓄᓂ ᐁᑳ
ᒪᒋᐱᒫᑎᓯ·ᐃᓂᕽ
ᒋ ᐸᓐᑭᓭᓯ·ᐋᓐ᙮

4. ᑭ ᒥᓄᐱᒫᑎᓰᔮᓐ
ᑳᐊ ᐋᑯᓰᔮᓐ
ᑭ ᓴ·ᐁᓂᓐᑭᑫ·ᐃᓇᓐ
ᓂ ᓗᒋᑭᐃᑯᓐ᙮

5. ᐋᓇᑯᐡ ·ᐃᓐ ᐋᔮᓯ·ᐋᓐ
·ᐋᓇᑎᓯ·ᐃᓇᓐ,
ᑭ ᑳ ᐊᐯᓂᒧᑖ·ᐃᓐ
ᒋ ᐱᒫᒋᐃᔭᓐ᙮

57. ᑭᘁᒪᓂᑐ ᐅ ᓭᐧᐁᓐᒋᑫᐧᐃᓇᓐ᙮

1. ᓈᑯᒫᒑᓐ ᒋᐅᐸ,
ᓄᐱᐨ ᑫᘁᐧᐋᑎᓯᐨ
ᐅ ᓭᐧᐁᓂᓐᒋᑫᐧᐃᓇ
ᑳᑭᓂᐠ ᐋᔮᓂᓂ᙮

2. ᐅ ᒪᐢᑲᐧᐃᓯᐧᐃᓂᓐᐠ
ᐊᑭ ᐅ ᑭ ᐅᔑᑐᓐ,
ᐅ ᓭᐧᐁᓂᓐᒋᑫᐧᐃᓇ
ᑳᑭᓂᐠ ᐋᔮᓂᓂ᙮

3. ᐧᐃᓐ ᐅᑐᓐᑎᓐᒫᐧᐋᓐ
ᑳ ᐱᒫᑎᓯᓂᒋᓐ,
ᐅ ᓭᐧᐁᓂᓐᒋᑫᐧᐃᓇ
ᑳᑭᓂᐠ ᐋᔮᓂᓂ᙮

4. ᐅ ᑭᑎᒫᑫᓂᒫᓐ
ᐅᐟ ᐃᓂᓂᒫᓐ ᒧᓭᐠ,
ᐅ ᓭᐧᐁᓂᓐᒋᑫᐧᐃᓇ
ᑳᑭᓂᐠ ᐋᔮᓂᓂ᙮

5. ᑭ ᓭᐧᐁᓂᒥᑯᓈᓐ
ᑭ ᑭᑎᒫᑭᓯᐧᐋᐦᐠ,
ᐅ ᓭᐧᐁᓂᓐᒋᑫᐧᐃᓇ
ᑳᑭᓂᐠ ᐋᔮᓂᓂ᙮

6. ᓈᑯᒫᒑᐣ ᒋᐅᐸ,
ᖅᐱᐠ ᑫᕈᐧᐋᑎᓯᐠ,
ᐅ ᓴᐧᐁᓂᐣᒋᑫᐧᐃᐣ
ᑳᑭᓂᐠ ᐋᔮᓂᓂ᙮

---

58. ᒪᒋᐱᒫᑎᓯᐧᐃᐣ ᑭ ᐧᐋᐧᐱᐣᒋᑳᑌᐠ᙮

1. ᒫᒪᑳᑌᐣᑕᒫᐣ
ᓂᐣᐨ ᐃᓈᐱ ᐱᐣᒋ
ᓃᐣᑌᐃᐣᑊ ᐃᒫ ᐁᐣᑕᑯᐣᑊ
ᑭᒋ ᐹᒌᓯᐧᐃᐣ᙮

2. ᐅᓄ ᓂ ᐧᐋᐸᐣᒑᐣ,
ᒪᑳᑌᓂᒧᐧᐃᐣ,
ᒪᒋ ᑯᒌᒋᐧᐃᐣ ᑳᔦ
ᔑᐣᑫᐣᒋᑫᐧᐃᓇᐣ᙮

3. ᐅ! ᒣᐢᑲᐧᐃᓯᓭᐣ
ᐅᓄ ᒫᒪᔑᑐᐣ;
ᓂᑌᐃᐣᑊ ᐅᐣᒋ ᐧᐁᐱᓇᐣ
ᑎᐱᑭᓯᐧᐃᓇᐣ᙮

4. ᐅᐅ ᑐᑕᐣ, ᒥᑕᐢ
ᒋ ᓇᓈᑯᒥᓈᐣ,
ᑭ ᓵ ᐧᐃ ᓵᑭᐃᐣ ᑳᔦ
ᑭ ᑳ ᑌᐧᐯᑖᐧᐃᐣ᙮

59. ᓂᑲᒧᑖᐧᐃᒃ ᑭᓭᒪᓂᑐ᙮

1. ᐃᓂᓂᑐᒃ ᐅᒪ ᐊᑭᐣᒃ,
ᓂᑲᒧᑖᒃ ᐌᓯᐃᓀᒃ,
ᑲᑫᑎᐣ ᐊᓄᑭᑖᐧᐃᒃ
ᓀᐱᐟ ᑭ ᒧᓯᑭᔨᓴᒃ᙮

2. ᐧᐃᐣ ᓴ ᑭᓭᒪᓂᑐᐧᐃ,
ᐋᐊᐤ ᑳ ᑭ ᐅᓯᐃᓇᐣᒃ,
ᑭᐨ ᐃᓂᓂᒥᒥᑯᓈᐣ
ᒧᓴᒃ ᑫᓇᐌᓂᒪᓇᐣᒃ᙮

3. ᐱᐣᑎᑫᒃ ᐅᐨ ᐃᐢᐧᑳᐣᑌᒥᐣᒃ,
ᐋᐱᒋ ᒫᒧᔭᐌᒥᒃ,
ᓈᓈᐣᑐᒥᒃ, ᓈᓈᑯᒥᒃ
ᑫ ᐃᓯᒋᑫᓴᑯᐸᐣ᙮

4. ᒋᐅᐸ ᑭᓭᐚᑎᔨ
ᒧᐨᓴᒃ ᑭ ᓴᐌᓂᐣᒋᑫᐟ,
ᐅ ᑌᐧᐯᐧᐃᐣ ᔨᐣᑲᑎᓂ
ᑳᑭᓂᒃ ᑖ ᐋᔮᓂᓂ᙮

60. ᓂ ᑭᑫᓐᑖᓐ ᑭ ᐱᒫᑎᓯᔅ ᐯᒫᒥᐃᔅ᙮

1. ᐱᒫᑎᓯ ᐯᒫᒥᐃᔅ
ᑫ ᐅᓐᒋ ᒥᐧᓅᓂᓐᑕᒫᓐ,
ᐱᒫᑎᓯ ᑳᔦᑦ ᓅᐳᔅ,
ᒍᔕᐠ ᓃᓐ ᑳ ᑎᐯᓂᒥᐠ᙮

2. ᑖ ᑭᑌᓂᓐᑖᑯᓯ ᓴ
ᓂ ᒥᔪ ᑭᒋᐅᑭᒫᒼ,
ᐋᐱᒋ ᓂ ᒍᒋᑫᓐᑕᒼ
ᑳᑭᓂᐠ ᑭ ᐱᒫᑎᓯᔅ᙮

3. ᑲᑕ ᐧᐃᓐᒋᑭᓯᓇ ᓂᔦᐤ
ᐊᐱ ᓇᑲᑕᒫᓐ ᐊᑭ,
ᐁᓂᐧᐁᐠ ᐃᑕᔥ ᐹᓂᒫ
ᒥᓇᐧᐊ ᓃᓐ ᑳ ᐧᐋᐸᒫ᙮

4. ᑫᑫᑦ ᓴ ᑕ ᓂᓵᓐᑕᐧᐁ
ᓂᓐ ᑳ ᐅᓂᔥᑳᓂᐠ ᐃᑕᔥ
ᒋᐹᔦᑲᒥᑯᓐᐠ ᐅᓐᒋ,
ᒥᐊᐱᔅ ᑕᔥ ᑫ ᐧᐋᐸᒪᐠ᙮

61. ᒫᒧᔮᐧᐁᒥᒃ ᐯᒫᒋᐃᐧᐁᕽ᙮

1. ᐱ ᑕᐧᑭᔑᓄᔦᒃ
ᓵᔮᑭᐁᒃ ᑭᓴᐢ,
ᓇᐧᑫᐊᒫᑎᔦᒃ
ᒋ ᒫᒧᔮᐧᐁᒣᒃ;
ᑭᔑᐧᐁᒃ ᐋᓂᒧᑕᒧᒃ
ᐅ ᑭᒋ'ᔑᓂᑳᓱᐃᐧᓐ᙮

2. ᑫᑫᐟ ᐅ ᓇᑲᑖᓐ
ᐅ ᑭᒋᐊᐱᐃᐧᓐ,
ᐅᒪ ᐊᑭᐦᒃ ᐃᑕᐢ
ᑭ ᒫᐧᐃ, ᑭ ᓂᐳ,
ᐋᐱᒋ ᑭ ᐧᐃᓴᑫᓇᑕᒼ
ᐃᐢᐱᒥᐦᒃ ᒋ ᐅᒼᐱᓂᓇᐦᒃ᙮

3. ᑭ ᐅᓐᒋ ᐅᓂᐢᑳ
ᒋᐹᕈᑲᒥᑯᐦᒃ,
ᐧᐃᓐ ᑭ ᐸᑭᓇᐧᐋᐤ
ᑳ ᑭ ᒥᑳᓂᑯᐤ,
ᑳᔦ ᑕᐢ ᓄᓐᑯᒼ ᒥᓇᐧᐊ
ᓇᒪᑕᐱ ᐃᐢᐱᒥᐦᒃ ᓴ᙮

4. ᐃᐢᐧᑳᔫᒡ ᑭᓯᑲᒃ
ᑲᑕ ᓂᔫᐣᑕᐧᐁ
ᑭᒋ ᒫᒋᐧᐃᓈᒡ
ᐅᓂᒑᓂᓯᓴᐣ,
ᒥ ᓴ ᐊᐱ ᑫ ᐧᐋᐸᒪᐣᒃ,
ᒥᑕᐢ ᒋ ᓂᑲᒧᑕᐧᐊᐣᒃ᙮

---

62. ᑳ ᑎᐯᓂᐣᒋᑫᒡ ᐅᐟ ᐋᔪᒥᐁᐧᐃᐣ᙮

1. ᓈᐦ! ᑭᓯᑯᐣᒃ ᐁᐣᑖᔪᐣ
ᑌᐯᓂᐣᒋᑫᔪᐣ,
ᑲᑕ ᐧᐃ ᑭᑌᓂᐣᑖᐧᑲᐣ
ᐁᓯᓂᑳᓱᔪᐣ᙮

2. ᑖ ᐧᐃ ᐅᒋᒋᓴᒫᑲᐣ
ᑭᐟ ᐅᑭᒫᐧᐃᐧᐃᐣ,
ᐁᐣᑐᒋᑲᑌᒃ ᑭᓯᑯᐣᒃ
ᑕᒫ ᐃᐣᑭ ᐊᑮᐣᒃ᙮

3. ᑕᓱᐣ ᑭ ᐊᓂ ᑭᓯᑲᒃ
ᒥᓯᓈᐣ ᑫ ᐅᐣᒋ
ᐱᒫᑎᓱᔫᐣᒃ ᐊᒑᑯᐣᒃ
ᑳᔦ ᓂᔫᐧᐃᓈᐣᒃ᙮

4. ᐳᓂᐣᑕᐣ ᐁᔑᑭᑫᔮᐣᐠ.
ᑭ ᐚᓂᑖᐧᐃᓈᐣᐠ,
ᒫᔮᑯᒻ ᑭ ᐳᓂᐣᑖᒫᐣᐠ
ᐁᐃᐣᑐᑖᑯᔮᐣᐠx

5. ᒋ ᒪᒋᔑᒋᑫᓯᐚᐣᐠ
ᐑᑐᑳᐑᔑᓈᐣ,
ᑲᓇᐍᓂᒥᔑᓈᐣ ᑕᐢ
ᒫᔮᓈᑕᐣᐠ ᐅᐣᒋx

6. ᑭᐣ ᓵ ᑭᐟ ᐋᔮᐣ ᑳᑭᓂᐠ
ᑎᐯᓂᐣᒋᑫᐏᐣ,
ᓱᐣᑳᑎᓯᐏᐣ ᑳᓭ ᐃᐤ
ᑭᑌᐣᑖᑯᓯᐏᐣx

---

63. ᑭ ᑳ ᓵᑭᐋᓈᐣ ᑯᓯᓈᐣx

1. ᑭ ᑳ ᓵᑭᐋᓈᐣ ᑯᓯᓈᐣ ᓴ
ᐃᐢᐱᒥᐣᐠ ᐅ ᐱ ᐅᐣᒋ ᓂᓴᐚᐣ
ᐅᐧᑭᓴᐣ ᒋᓴᓴᐣ ᓵᔮᑭᐋᒋᐣ
ᐑᐣ ᐅᐣᒋ ᑭ ᐑ ᐱᒫᒋᐃᓂᓇᐣᐠx

2. ᑲᑭᓇ ᓴ ᑭ ᓂᑘᐃᑭᒥᐣ
ᐹᑖᓯ·ᐃᓂᐣᐠ, ᑭ ᒪᒋᑌᐁᔪᐣᐠ,
ᑳ ᑐᑕᒪᐣᐠ ᑳᔦ ᐃᑭᑐᔪᐣᐠ
ᑭᒋᒪᐣᑐ ᑭ ·ᐊᓂᑐᑖ·ᐋᒥᐣ᙮

3. ·ᐃᐣ ᓴ ᐃᑕᐢ ᑭ ᑭᒋ·ᐋᑎᓯᐠ
ᑭ ·ᐃ ᓇᓄᑳᒋᐃᓯᓄ·ᐊᐣᐠ
ᑭ ᒥᓂ·ᐁ ᑳ ᐱᒫᒋᐃ·ᐁᓂᐠ
ᐃᐢᐱᒥᐣᐠ ᑳᑭᓂᐠ ᒋ ·ᐃᑎᑫᒪᐣᐠ᙮

4. ᓵᔫᑭᐃᓄᐠ! ᑭᑖᒋᒫᑖᐣ,
ᓵᑭᐋᑖᐣ ᑳᔦ ᑯᓯᓈᐣ ᓴ,
·ᐃ ᐸᒥᑐ·ᐋᑖᐣ, ᓈᓈᑯᒫᑖᐣ
ᒋᓴᐢ X ᒥᓂᐠ ᑫ ᐱᒫᑎᓯᔪᐣᐠ᙮

---

64. ᑭᔑᒋᑳᑌ᙮

1. ᓵᑭᐃ·ᐁ ᐃᑭᑐ·ᐃᐣ
ᓄᐣᑖ·ᑲᐨ ᑳᐨᐯᓇᐃᐠ,
ᑖᐢᑳᐱᑭᐟ ·ᐊᒋ·ᐊᐣ,
·ᑭᓇ·ᑲᓇ ᑳᔦ ᑎᐱᑲᐨ
ᑭᔑᒋᑳᑌ,
ᐃ·ᓄ ᓄᐳᑖᒫᑫᐠ᙮

2. ᑭᔑᒦᑳᑌᓂ ᐋᒌᐤᕽ
ᐅ ᐱᒫᒋᐃᐧᐁᐧᐃᐣ,
ᑲᑭᓈ ᑭᔑᐠ ᐧᑫᑯᓅᐣ
ᑭ ᒥᓂᑯᐧᐋᓈᐣ ᓴ
ᑭᔑᒦᑳᑌ,
ᐃᓂᓂᑐᐠ, ᒦᑳᐧᐃᐠ.

3. ᑌᑕᑯ ᑭᔑᒦᑳᑌ
ᐧᐁᐯᓂᐣᑖᒪᑫᐧᐃᐣ,
ᓂᐳᐧᐃᐣ, ᒪᒋᐃᐢᑯᑌ
ᑳᐧᐃᐣ ᑳ ᑯᑕᐣᓯᒥᐣ,
ᑭ ᑭᔑᑐᐦᑕᐢ
ᐅ ᐱᒫᒋᐃᐧᐁᐧᐃᐣ.

65.

ᐊᐯᓂᒧᐧᐃᐣ.

1. ᐊᐧᐁᓅᐣ ᑭᔑᑯᐣᐠ ᐁᐣᑖᐠ
ᑫ ᐊᐯᓂᒧᓄᑕᐧᐊᐣᐠ ᑮ
ᑭᐣ ᐁᑕ ᑭᔕᒪᓂᑐ
ᒧᓴᐠ ᔕᐧᐁᓂᐣᒋᑫᔮᐣ.

2. ᑳᐧᐃᐣ ᐅᒪ ᑕᔑᑫᔦ
ᐊᐧᐃᔭᐠ ᑫ ᑭ ᔮᑭᐊᐠ
ᐁ ᐊᐱᒋ ᔮᑭᐃᓈᐣ
ᑳ ᐊᐯᓂᒧᑖᐧᐃᓈᐣ.

3. ᑫᑫᑦ ᐃᓴ ᑭᒋ ᑫᑯᓇ
ᓈᓯᑳ·ᐊᐠ ᓂ ᒪᓂᑐᒼ
ᑭᒋᑭᔑᑯᐣᐠ ᒥᐃᒫᐣᐠ
ᒧᓭᐠ ᒋ ᒫᒧᔮ·ᐁᒪᐠ᙮

4. ᓂᑦ ᐊᐯᓂᒧᓄᑕ·ᐋ
ᒥᓂᐠ ᑫ ᐱᒫᑎᓯᔮᐣ,
ᑫᑫᑦ ᑭᒋ ᐅᑎᑖᒪᐣ
ᐅ ᑭᒋ ᐅᑭᒫ·ᐃ·ᐃᐣ᙮

---

66. ᓭ·ᐁᐣᑖᑯᓯ ᑳ ᐋᔭᒥᐋᐠ᙮

1. ᓭ·ᐁᓂᐣᑖᑯᓯ ᑫᑫᑦ
·ᐃᐣ ᑳ ᐋᔭᒥᐋᐠ
ᐅ ᒪᒋᔑᒋᑫ·ᐃᓇᐣ
ᑳ ·ᐁᐯᐣᑕᒪ·ᐃᐣᐠ᙮

2. ᑭᔑᑯ ·ᐋᓴ·ᐃᓂᓂ
ᑭ ·ᐋᓴᓇᒫᑯᐠ
ᐃᒫ ·ᐁᐣᒋᒪᑲᓂᐠ
ᐅ ᒥᔪᓂᒧ·ᐃᐣ᙮

3. ᐚᐊᐤ ᑳ ᑭᑎᒫᑭᓯᒡ
ᑖ ᓈᓯᑲᒧᐸᓐ
ᓴ·ᐁᓂᓐᑭᑫ·ᐃᓂᓂ
ᑳ ᒥᑭ·ᐁᒡ ᑭᓴᔅ᙮

---

67. ᒥ·ᓅᓂᒧ·ᐊᒃ ᑳ ·ᑳᔭ·ᑳᑎᓯ·ᐚᒡ᙮

1. ᒥ·ᓀᓂᒧ·ᐊᒃ ᐃᑭ·ᐁ
ᑳ ᑭᑫᓂᒪ·ᐚᒡ
ᑭᓭᒪᓂᑐ·ᐊᓐ ᒧᓴᒃ
ᓵᔮᑭᐃᑯ·ᐚᒡ᙮

2. ᐅ ᐱᓂᓯ ᐃᓂᓂᒪᓐ
ᑳᔭᐨ ·ᐃᑐᑲ·ᐚᓐ,
ᑫᔮᐸᒡ ᑳ ᑐᑖᑯᓈᓐ
ᐅᓄ ᑳ ᑐᑕ·ᐚᒡ᙮

3. ᓅᐱᒡ ᒪᓐᑐ·ᐃᓈᑯᓯ
ᐅ ·ᐚᑲᔮᑲᓂᓐᒃ,
ᒥᐃᒫ ᐁᓐᑐᑖ·ᐃᓇᓐᒃ
ᒋ ᒥ·ᓅᓂᒧᔭᓐᒃ᙮

4. ᑭ ᒥᐧᓀᓂᒧᐃᑯᓈᐣ
ᑭᑎᒫᑭᓯᔭᐣᐠ;
ᑭ ᓱᐣᑭᑌᐁᐃᑯᓈᐣ
ᐊᐱ ᑯᑖᒋᔭᐣᐠ᙮

5. ᒋᐅᐸ, ᑐᑕᐧᐃᔑᓈᐣ
ᒋ ᓵᑭᐃᓂᓈᐣᐠ,
ᒋ ᒫᒨᔮᐧᐁᒥᓂᓈᐣᐠ
ᐃᐢᐱᒥᐣᐠ ᑭᔑᑯᐣᐠ᙮

---

68. ᐅ ᓵᑭᐃᐧᐁᐧᐃᐣ ᑭᒋᒪᓂᑐ᙮

1. ᑳᐊᐱᐟ ᓵᑭᑐᐟ ᐊᑭ
ᑳ ᑎᐯᓂᐣᒋᑫᐟ
ᐅᐧᑭᓯᐢ ᐅ ᐸᑭᑎᓈᐣ
ᑭᒋ ᓂᓯᒥᐣᒋᐣ᙮

2. ᐋᐊᐤ ᑳ ᑌᐧᐯᓭᓂᒫᐟ
ᑳᐧᐃᐣ ᒑ ᓂᐳᓯ,
ᑳᑭᓂᐠ ᐲᒫᑎᓯᐧᐃᐣ
ᒑ ᐅᑎᑕᒼ ᐃᑕᐢ᙮

3. ᑫᑫᑦ ᑭ ᑭᓱ·ᐋᑎᓯ
ᐅᐅ ᑳ ᑐᑕᓐᒃ ᓴ;
ᑭ ᑭ ᐱᒫᒥᐃᑯᓈᓐ
ᐍᓐᒥ ᓈᓈᑯᒪᓐᒃ᙮

---

69. ᐅ ᓵᑭᐃᐍᐏᓐ ᒋᓴᔅ᙮

1. ᑫᑫᑦ ᑭ ᓵᑭᐃᓂᓇᓐᒃ
ᒋᓴᔅ ᑳ ᑭ ᐅᓐᒥ ᓂᐸᒡ,
ᐊᒻᐯ ᑭᑌᐃᓈᓐᒃ ᐃᑕᔅ
ᐅᓐᒥ ᓂᑲᒧᑕᐚᑖᓐ᙮
2. ᑫᑫᑦ ᑭ ᐏᓴᑫᓂᓐᑕᒻ
ᑲᑭᓇ ᑭᓇᐏᓐᑦ ᐅᓐᒥ.
ᑭᒥ ᑭ ᐱᒫᒥᐃᓇᓐᒃ
ᑳᑭᓂᒃ ᓂᐸᐏᓐ ᐅᓐᒥ᙮
3. ᑭ ᑭ ᓱᓯᑕᒫᑯᓈᓐ
ᑭᒥᑭᔑᑯ ᐃᔅᒁᓐᑌᒻ,
ᑳᑭᓂᒃ ᑳᔦ ᑳᑭᓂᒃ
ᒥ ᑭᒥ ᒧᒥᑭᓯᔭᓐᒃ᙮
4. ᑫᑫᑦ ᑭ ᓂᐸᑕᒫᑫ
ᑲᑭᓇ ᒥ ᐱᒫᒥᐋᒡ;
ᓄᐱᒡ ᓈᓈᑯᒫᑖᓐ X
ᐁᐱᒥ ᑭ ᓵᑭᐃᓇᓐᒃ᙮

70. ᒋᓴᐢ ᓈᓴᑫᑎᐣᐠ ᑳ ᐅᐣᒋᐦ, ᐱᒧᓭ᙮

1. ᐋᓃᐣ ᐅᓵ ᐌᒋ ᑭᒋ
ᐱᒥ ᐎᓂᑎᓈᓂᐘᐣᐠ
ᐅᒁᐸᐢ ᑕᓯᐣ ᑳᔑᑲᐠ?
ᐋᓃᐣ ᐌᐣᒋ ᒋᓯᑳᐚᐦ?
ᐯᑳ ᐃᓵ ᐃᑭᑐᐘᐠ,
“ᒋᓴᐢ ᒣᒁ ᐅᒫ ᐱᒧᓭ᙮”

2. ᐊᐌᓀᐣ ᐋᐤ ᒋᓴᐢ? ᐌᐣᒋ
ᐋᐱᒋ ᑯᐢᑯᐎᔑᐌᐦ?
ᑲᑮᑖᓯ ᓵ ᐯᒧᓭᐦ
ᐋᐤ ᐌᐣᒋ ᑯᐢᑯᐎᔑᐌᐦ?
ᐅ ᑕᐢ ᐅᑎᓌᐎᓂᐚᐣ,
“ᒋᓴᐢ ᒣᒁ ᐅᒫ ᐱᒧᓭ᙮”

3. ᐋᐊᐤ ᒋᓴᐢ ᐅᒫ ᐊᑭᐣᐠ
ᑭ ᒪᑳᒋ ᐎᒋᐎᐌ
ᑫᑫᐟ ᐅ ᑭ ᓴᐌᓂᒫᐣ
ᑲᑭᓇ ᑳ ᐋᑯᓯᓂᐦ;
ᑲᑭᓇ ᑭ ᒥᓱᑕᒫᐠ
“ᒋᓴᐢ ᒣᒁ ᐅᒫ ᐱᒧᓭ᙮”

4. ᒥᓱᑌ ᓵ ᐸᐹᒻ ᐃᔒ
ᐅᒥᑲᓐ ᑭ ᐧᐋᐸᓐᑖᒥᓐ
ᐋᐧᓈᑳ ᑭᐟ ᐃᔆᐧᑳᓐᑌᓈᓐᐠ
ᑳᐘ ᑭ ᐱᓐᑎᑳᑯᓈᓐ,
ᒍᒋᑭᓯ ᐃᑭᑐᑖᓐ,
ᒋᓴᔅ ᒉᐧᑳ ᐅᒫ ᐱᒍᔅx

5. ᐱᔒᔦᐠ ᐧᐹᔓᐧᐋᓄᐘᐠ
ᑳ ᒥᓂᑯᒻ ᐧᐁᓂᔑᔑᓐᐠ
ᑭᓇᐧᐊ ᓄᑲᓄᐠ ᑯᔅᐧᐋ
ᐲᔒᔦᐠ, ᐅᓐᑖᔅ, ᐃᑭᑐ,
ᑭ ᓵᑭᐃᑯᐧᐋ, ᐃᑕᔆ
ᒋᓴᔅ ᒉᐧᑳ ᐅᒫ ᐱᒍᔅx

6. ᑮᔆᐱᓐ ᑕᔆ ᐧᐃᓐ ᐋᐧᓄᑕᐧᐁᐠ
ᑳᐘ ᑕᔆ ᓵᑭᐋᓯᐧᐁᐠ,
ᐧᐃᐸᐡ ᑳ ᓇᑲᓂᑯᐧᐋ
ᑳᐧᐃᓐ ᑳ ᓅᓐᑖᑯᓯᐧᐊx
ᑳᐧᐃᓐ! ᑲᐧᐃᓐ! ᑖ ᐃᑭᑐ
ᒋᓴᔅ ᓴ ᐋᔔ ᑭ ᐱᒍᔅx

71. ᑕᐧᑳ ᐱᒫᑎᓯᐧᐃᓐ᙮

1. ᑭ ᐱᒫᑎᓯᓈᓂᐧᐊᓐᐠ
ᑫᑫᐟ ᓀᐱᐨ ᑕᐧᑳ,
ᐧᐃᐸᐨ ᓴ ᑭ ᓇᑲᑖᒥᓐ
ᑲᑭᓇ ᐧᑫᑯᓀᓐ᙮

2. ᑳ ᐹᑖᓯᓄᐠ! ᔫᓇᐧᑳᐠ ᓴ
ᑳ ᐧᐁᐱᓇᐣᑫᑯᓐ
ᐅ ᓴᐧᐁᓂᐣᒋᑫᐧᐃᓇᓐ
ᑳ ᑎᐯᓂᐣᒋᑫ᙮

3. ᐊᑐᑲᒼ ᓇᐣᑕᐧᐋᐸᒥᐠ
ᓀᐳᑕᒫᐧᐃᓀᐠ
ᒋ ᐸᑭᑎᓂᑎᓱᓄᐠ
ᑭᒋ ᐸᒥᑕᐧᐁᐠ᙮

4. ᒣᓗᐃᔑᐧᐁᐱᓯᓄᐠ
ᒥᐧᓀᓂᐣᑕᒧᐠ,
ᐧᐃᐸᐨ ᑭ ᑳ ᐃᑯᓇᐧᐋ
"ᐊᒼᐯ ᐱᐃᔫᔪᐠ᙮"

5. ᐧᐃᐸᐨ ᑭ ᑳ ᓈᓯᑳᒥᓐ
ᑭᒋᑭᔑᐠ ᐊᑭ,
ᒥᐃᒫ ᒋ ᐧᐃᑕᐱᒪᓐᐠ
ᒋᓴᐢ X ᑳᑭᓂᐠ᙮

72. ᑭ ᒫᒧᔭᐧᐁᒥᓐᒡ ᐯᒫᒋᐃᐧᐁᒡ᙮

1. ᒫᐧᐊᒡ ᑳ ᒪᐢᑲᐧᐃᓯᔭᓐ
ᓄᐳᑕᒫᐧᐃᔭᓐ,
ᑭ ᓵᐧᐁᓂᓐᒋᑫᐧᐃᓇᓐ
ᑕᒫ ᐊᑭᓐᑕᒫᓐ᙮

2. ᑭ ᐧᐃ ᐊᐯᓂᒧᑖᐧᐃᓐ
ᑳᑭᓂᐠ, ᑳᑭᓂᐠ,
ᑭ ᒥᓀᑐᑖᑫᐧᐃᓇᓐ
ᓂ ᐧᐃ ᐋᓂᒧᑖᓐ᙮

3. ᓂ ᑳ ᐱᒧᐢ ᒥᑲᓈᓐᐠ
ᑭᔑᑯᓐᐠ ᐁᓇᒧᓐᐠ,
ᓀᐢ ᔮ ᑭ ᐧᐃ ᐧᐋᐸᒪᐠ
ᓄᐱᐠ ᑳ ᓵᑭᐊᐤ᙮

4. ᑭ ᓇᓄᑳᑌᓂᒧᔮᓐ
ᑭ ᒫᑭᑐᑕᒫᓐ
ᓃᓐ ᑳ ᓇᓐᑐᑕᒪᐧᐋ X
ᑭᒋ ᐱᓂᐃᔑᒡ᙮

5. ᓃᓐ ᑳ ᑎᐹᒋᒧᓐ ᒋᓭᐢ
ᐧᐃᓐ ᑭ ᓵᑯᒋᑐᒡ
ᒪᐧᒋ ᓯᓐᑳᑎᓯᐧᐃᓇᓐ
ᑳ ᒥᑳᓂᑰᔭᓐ᙮

73. ᐧᑫᑯᓀᓐ ᑫ ᒥᓇᐠ ᑭᓭᒪᓂᑐ?

1. ᐅ! ᑫᓭᒪᓂᑐᐧᐃᔦᓐ
ᐧᑫᑯᓀᓐ ᑫ ᒥᓂᓂᓈᓐ?
ᑌᑕᑯ ᓵ ᐅᑖᐱᓂᓐ,
ᐋᐊᐤ ᓃᓇᐨ ᐊᒑᐠ ᑭ ᒥᓂᓐ
ᐋᓇᐧᐃᓐ ᐃᐃᐤ ᐊᑲᓯᓐ
ᒥᐁᑕᒼ ᐃᐃᐤ ᐁᔮᒫᓐ᙮

2. ᑭᓐ ᐃᑕᐢ ᑭ ᐋᔦᒪᓐ
ᑭᓐ ᑭ ᑳ ᑎᐯᓃᐦᑖᓐ,
ᑌᑕᑯ ᑲᓇᐧᐁᓂᓐᑕᓐ
ᑭᒋ ᓵᑭᐃᐧᐁᐧᐃᓂᓐᐠ:
ᐋᐱᒋ ᓂ ᓇᓐᑖᐧᐁᓇᑖᓐ
ᐧᐁᐧᐃᐸ ᒋ ᓈᓯᑳᐧᐃᓈᓐ᙮

3. ᒥᑕᐢ ᑎᐯᓂᒥᔑᔦᓐ
ᑭ ᑳ ᐊᐯᓂᒧᓐᑖᐧᐃᓐ
ᑭ ᓇᓐᑕᐧᐁᐦᒋᑫᐧᐃᓇᓐ
ᑭᒋ ᐧᐋᐸᓐᑖᐃᔑᔦᓐ,
ᒥᓂᐠ ᑫ ᐱᒫᑎᓯᔮᓐ
ᒋ ᒥᐧᓄᓐᑕᒥᐃᓂᓈᓐ᙮

4. ᑳ ᒪᒋ ᐱᓐᒋᔅᑳᑯᔮᓐ
ᑐᐱᒃ ᓂ ᓴᓇᑭᐃᑯᓐ,
ᐋᐱᒋ ᑫᑫᐟ ᓂ ᒫᐧᐃᓐ
ᑭ ᐃᑐᓂᒥᑎᓱᔮᓐ,
ᐊᐱ ᑭ ᒫᒥᐧᑫᓐᑕᒫᓐ
ᑭ ᐸᓈᐋᑫᑖᐧᐃᓈᓐ᙮

5. ᑭ ᐱᓂ ᐋᒫᒃ ᒥᓯᓯᓐ
ᓂᐟ ᐋᒫᑯᓐᒃ ᒥ ᑕᓂᓯᒃ
ᑭᒋ ᐋᐧᐸᓐᑖᐃᐧᐁᔮᓐ
ᑭ ᐅᓂᒫᓂᓯᒥᔮᓐ
ᑳᔦ ᑕᐢ ᑭ ᐃᐧᓄᓐᑕᒫᓐ
ᐃᐢᐱᒥᓐᒃ ᑭᒋ ᐃᑖᐢᔮᓐ᙮

---

74. ᑳ ᑌᐧᐯᑕᓐᒃ ᐅᐟ ᐊᐯᓂᒧᐧᐃᓐ᙮

1. ᓂ ᒥᐧᑐᓂᓐᑕᒥᐃᑯᓐ
ᑭ ᑎᐯᓂᒥᓯᔮᓐ, X;
ᑭᓐ ᑭ ᐋᐧᓱᓈᐧᑫᐧᐃᓐ ᑫᑫᐟ
ᐹᓂᒫ ᓅᓐ ᑳ ᐋᐧᐸᓐᑖᓐ᙮

2. ᐸᐧᐋᒧᐧᐃᐣ ᐃᓀᐣᑖᐧᑲᐟ
ᓄᐣᑯᒼ ᐱᒫᑎᓯᐧᐃᐣ ᓴ;
ᐃᐢᐱᒥᐣᐠ ᑕᐢ ᐋᔮᒫᑲᐟ
ᑫᑫᐟ ᒥᐧᓀᓂᐣᑕᒧᐧᐃᐣ᙮

3. ᐧᐁᓂᔑᔑᐣᐠ ᑕᓇᑭᐧᐃᐣ!
ᐋᓇᐱᐠᐧ ᑫ ᑯᐦᑯᓯᔮᓇ
ᐃᒫ, ᑳᔦ ᐧᐃᑕᐱᒪᐠ
ᒋᓴᐢ ᓂᐣ ᑭᒋᐅᑭᒫᒼ?

4. ᓂᔭᐤ ᑲᑕ ᓂᐹᒫᑲᐟ
ᐳᑖᒋᑲᓇ ᑭ ᓄᐣᑖᐧᑲᐠ
ᒥᑕᐢ ᒋ ᐅᓂᐢᑳᒪᑰᐠ
ᒋ ᐃᔑᓈᐧᑲᐠ X ᐧᐃᔭᐤ᙮

---

75. ᑭᒋᑭᔑᑯ ᒧᒋᑭᓰᐧᐃᐣ ᐅᒫ ᐊᑭᐣᐠ᙮

1. ᑳ ᓵᑭᐊᐣᐠ ᒋᓴᐢ,
ᐧᐋᐸᐣᑖᐃᐧᐁᑖᐣ
ᐁᐱᒋ ᒥᐧᓀᓂᐣᑕᒪᐣᐠ
ᑭ ᓂᑲᒧᑖᐧᐊᐣᐠ᙮

2. ᐅᑦ ᐋᓇᒥᐁ·ᐃᓐ
ᑭ ᒥᑭ·ᐚᓂ·ᐊᓐ
ᒋ ᐅᓇᒋ ᒥᒑᓵᑐᓐᒃ ᑫᑫᑦ
ᒥ·ᔓᓂᓐᑕᒧ·ᐃᓐx

3. X ᐅᑦ ᐃᓂᓂᒪᓐ
ᐆᒫ ᑭ ᒥᑲᒍᒃ
ᒥᓅ ᑭᒋᑭᔑᒃ ᒦᓇᓐ
ᑭ ᓂᒑ·ᐃᑭᓇᑭᓐx

4. ᒦᓇᓐ ·ᐁᓂᔑᔑᓐᒃ
ᒥᑭ·ᐚᓂ·ᐊᓄᓐ
ᒋ·ᐚ ᐅᑎᑕᒥᓐᒃ ᐃᐃᐤ
ᑭᒋᑭᔑᒃ ᐊᑭx

5. ᔓᐱᐟ ᓂᑲᒍᒑᓐ
ᐆᒫ ᑭ ᐋᔭᔭᓐᒃ,
·ᐃᐸᐟ ᑭ ᑳ ·ᐚᐸᒫᒥᓐ
ᑳ ᐱᒫᒋᐃᓐᒃx

---

76. ᒋᓴᔅ ᐅ ᐱᒫᒋᐃᐧᐁᐧᐃᓐ᙮

1. ᑲᑭᓇ ᐹᔮᒑᓯᔦᒃ,
ᑳ ᐸᓈᒋᐃᑎᔦᒃ,
ᐋᑐᑲᒪ ᓈᓯᑳᒃ ᒋᓴᔅ
ᐊᐤ ᑳ ᑭ ᑲᐧᑳᑕᑭᓯᒃ᙮

2. ᒋᓴᔅ ᐋᐊᐤ ᑳ ᑭ ᓂᐳᐟ
ᐹᔮᒑᓯᓂᒋᓐ ᐅᓇᒋ,
ᐎᓐ ᐅ ᑭᔪᑳᑕᒪᐧᐋᓐ
ᐃᐤ ᐅ ᐹᒑᓯᐎᓂᓂ᙮

3. ᑭ ᓂᐳ ᑭᒋ ᑭᔪᑲᓐᒃ
ᒪᒋᐃᔪᐁᐧᐱᓯᐎᓐ,
ᑳᐧᐃᓐ ᐎᓐ ᑳ ᐃᔪᒋᑫᐟ,
ᑭ ᑭᓭᐧᐋᑎᓯᐟ ᐃᓴ᙮

4. ᑲᐧᑫ ᒫᒍᔮᐁᐧᒫᒑᓐ
ᑲᑭᓇ ᑭ ᔮᑭᐃᓇᓐᒃ,
ᑭ ᐸᑭᑌᓂᒥᑎᓱ,
ᓂᒥᔪ ᓂᐳᑕᒫᑫ᙮

77. ᒋᓴᔅ ᓵ ᓂᓐᑦ ᐃᓄᓐᑕᒧᐧᐃᓐ×

1. ᒋᓴᔅ ᓃᓐᑦ ᐃᓄᓐᑕᒧᐧᐃᓐ,
ᐃᐢᐱᒥᓐᐠ ᓵ ᑳ ᑭ ᐃᓵᒡ
ᐧᐃᓐ ᐁᑕ ᓂᓐᑦ ᐊᐯᓂᒧ,
ᑳᔦ ᐧᐁᑎ ᓂ ᐧᐃ ᐃᓵ×

2. ᑲᑭᓇ ᒉᐧᓈᑎᓯᐧᐋᒡ
ᒥᐃᒫ ᓴ ᑭ ᐃᓵᐧᐊᐠ,
ᒥᐁᑕ ᐃᓴ ᐃᐤ ᒦᑲᓐ
ᐃᒫ ᑭᒋ ᒥᐧᓄᓐᑕᒥᓐᐠ×

3. ᑭᐧᓄᐢ ᐃᐃᐤ ᒦᑲᓐ ᑫᑫᑦ
ᓂ ᑭ ᓈᓇᓐᑕᐧᐋᐸᓐᑖᓐ
ᓂ ᑭ ᐅᓐᑕᒥᐃᑯᓐ ᑕᐢ
ᓂ ᒪᒋᒍᐧᐁᐱᓯᐧᐃᓐ×

4. ᐋᓇ ᑭ ᒥᑳᑕᒫᓐ ᓵ
ᐧᐊᔭᓐᑎᐢ ᓂᓐ ᐸᑭᓈᑯᓐ,
ᐹᓂᒫ ᒋᓴᔅ ᐁᑭᑐᒡ,
ᐅᓐᑖᔅ ᓂᓐ ᓵ ᐃᐤ ᒦᑲᓐ×

5. ᓄᓐᑯᒼ ᑕᐢ ᓂ ᒥᐧᓄᓂᒧ
ᒋᓴᔅ X ᑭ ᐅᑖᐱᓂᒡ,
ᒥᓴᐧᐋᒡ ᑭ ᐹᑖᓯᔮᓐ
ᐁᓂᐧᐁᐠ ᓂᓐ ᑭ ᓵᑭᐃᐠ×

78. ᑭᓭᒪᓂᑐ ᐅ ᓵᑭᐃᐧᐁᐧᐃᐧᓐ᙮

1. ᑭ ᓵᑭᐃᐧᐁᐧᐃᐧᓐ
ᓂ ᐋᐧᐸᓐᑎᓂᑯᓐ
ᒥ ᓵᑭᐃᓂᓈᓐ ᑳᔦ
ᑌᐯᐧᑖᐃᐧᓂᓈᓐ᙮

2. ᑳ ᓵᑭᐃᓂᓈᓐ
ᑫᑫᐟ ᓃᓐ ᑳ ᐃᐧᓐᑖᓐ
ᑭ ᓴᐧᐁᓂᓐᒥᑫᐃᐧᓇᓐ
ᒧᓵᐠ ᑳ ᒥᔑᔫᓐ᙮

3. ᑕᓯᓐ ᑭ ᑭᔑᑲᐠ
ᑳᔦ ᑭ ᑎᐱᑲᐠ,
ᑭ ᓂᐹᔫᓐ, ᑯᐢᑯᓯᔫᓐ,
ᓃᓐ ᑭ ᐋᐧᑳᐢᑲᑯᓐ᙮

4. ᒣᐧᑳ ᐊᐧᓂᔑᓈᓐ
ᓂ ᐹᑖᓯᐃᐧᓂᓇᐠ,
ᑭ ᑭ ᓈᓇᓐᑕᐋᐧᐸᒥᐢ
ᑭ ᓵᑭᐃᔑᔫᓐ᙮

5. ᑭ ᑭ ᐋᐧᐸᓐᑖᐃᐢ
ᐊᐤ ᑭᐧᑭᐢ ᐅ ᒥᐢᑮᐧᒪ,
ᑭ ᑭ ᑭᓯᐱᑭᓂᐢ ᑕᐢ
ᑭᒋ ᐱᓂᓯᔫᓐ᙮

6. ᐅ! ᑭ ᐧᐃ ᓵᑭᐃᓐ
ᐅᒫ ᑭ ᐋᔮᔮᓐ,
ᐊᐚᔑᒣᐢ ᓃᓐ ᑳ ᑐᑕᓐ
ᐊᐱ ᐚᐸᒥᓈᓐ᙮

---

79. ᐱᒧᓯᐃᓐ, ᐯᒫᒋᐃᐍᔭᓐ᙮

1. ᐱᒧᓯᐃᓐ, ᐯᒫᒋᐃᐍᔮᓐ,
ᐱᒧᓯᐃᓐ,
ᑭ ᑎᐱᑲᐠ, ᐚᓴᓐᐠ ᓂᓐ ᑕᔑᑫ,
ᐱᒧᓯᐃᓐ;
ᑳ ᓂ ᐧᐃ ᓈᐚᐸᓐᑕᔫᓐ, ᐁᑕ
ᐋᐱᑎᓐ ᒋ ᑕᑯᑮᔭᓐ ᐃᓵ᙮

2. ᑳᔭᐟ ᓵᐏᓐ ᑭ ᑭ ᐃᓂᓯᓄᓐ,
ᐱᒧᓯᐃᓐ;
ᓃᓐ ᓂ ᒥᑲᓂᓐᐠ ᓂᓐ ᑭ ᐱᒧᓯ;
ᐱᒧᓯᐃᓐ
ᓄᓐᑯᒻ, ᓂ ᒪᑳᑌᓂᒧᐏᓐ ᒋ
ᐱᒧᓯᐃᑯᓯᐚᓐ ᒥᓇᐘ᙮

3. ᑭᐧᓀᐢ ᑭ ᑭ ᐱᒧᓯᐃᓐ, ᑫᐢᐠ ᑕᐢ
ᐱᒧᓯᐃᓐ,
ᒉᐧᑫᑲᒥᐠ, ᑭ ᐸᐱᐧᑳᐠ, ᐱᓂᐢ
ᐃᐤ ᑭᔑᑲᐠ,
ᐊᐱ ᑫ ᐧᐋᐸᒥᓈᓐ ᑳᑭᓂᐠ
ᐋᐱᒋ ᒋ ᒥᐧᓀᓐᑕᒥᐃᔭᓐx

---

80. ᑭ ᐸᑳᓐ ᐊᒍᓐᐠ ᐋᔭᒥᐁᐧᐃᑲᒥᐠx

1. ᒋᐅᐸᐤ, ᓃᓐᐟ ᐅᔑᑐᒥᓐ
ᐋᔭᒥᐧᐃᑲᒥᐠ,
ᒥᐃᒫ ᑭᐟ ᐃᓂᓂᒪᐠ
ᑭᒋ ᐱᓐᑎᑫᐧᐋᐤ:
ᒥᓗ ᐧᐋᐧᐁᔑᑕᒫᐧᐃᐠ
ᐅᐟ ᐊᒑᑯᐧᐋᓐ ᓴ
ᐅᒪ ᒋ ᑕᐧᑭᔑᓂᐧᐋᐤ
ᒋ ᓇᓈᓐᑐᒥᐧᑳx

2. ᐅᒪ ᐊᓴᒥᑯᐠ ᐃᑭᐤ
ᑳ ᐱᒫᑎᓯᐧᐋᐤ
ᑭᒋ ᒧᐢᑭᓀᐢᑳᑯᐧᐋᐤ
ᑭᐟ ᐃᑭᑐᐧᐃᓇᓐ:

ᓃᐣ ᑳ ᔑᐣᑭᔑᒫᓈᓂᐠ
ᐅᒪ ᑳ ᓂᐸᐚᒡ
ᑭ ᑭᑫᐣᑕᒫᐣᐠ ᒥᓇᐘ
ᑭᒋ ᐅᓂᐢᑳᐚᒡ᙮

3. ᑭ ᓇᐣᑐᑕᒫᐏᓂᓈᐣ
ᐅᒫ ᑕᔑᑫᔮᐣᐠ
ᒋ ᒥᓄ ᑲᓇᐌᐣᑕᒪᐣ
ᑭᑦ ᐋᔮᒥᐋᐏᐣ;
ᑐᑖᑯᐠ ᑲᑭᓇ ᐅᒫᐣᐠ
ᑳ ᐱᒫᑎᓯᐚᒡ
ᑭᒋᑭᔑᑯ ᒥᑲᓂᐣᐠ
ᑭᒋ ᐱᒧᐦᐚᒡ᙮

4. ᐏᐸᒡ ᑲᑭᓇ ᐁᐣᑖᐚᒡ
ᐅᒫ ᓃᐣᑦ ᐊᑭᓈᐣᐠ
ᐃᑭᐤ ᑳ ᑭᑫᐣᑕᓯᒀ
ᑭ ᓵᑭᐃᐌᐏᐣ
ᐚᐦᓇᒫᐏᑯᐠ ᒋ ᑭ
ᑭᑫᓂᐣᑎᓱᐚᒡ,
ᒋ ᓈᓯᑲᐚᐚᒡ X ᑫ
ᐅᑖᐱᓂᑯᐚᒡ᙮

81. ᑭ ᐹᑲᓂᐃᓐᒡ ᐋᐧᐃᔭᐠ ᒋ ᐸᒥᑖᑫᐠ
ᐋᔭᒥᐁᐧᐃᓂᓐᐠ᙮

1. ᓅᓯᓈᓐ! ᓯᑭᓇᒫᐧᐃᐠ
ᑭ ᓂᒫᓂᓴᐠ ᓴ
ᑳ ᐸᑭᑎᓂᑎᓱᐧᐋᒡ
ᒋ ᐸᒥᑖᐧᐃᑳ,
ᐅᑌᐧᐃᐋᓐᐠ ᒋ ᐋᔭᓂᒡ
ᑭ ᐱᓂ ᐊᒫᐧᑲᓐ
ᑭᒋ ᐧᐋᓵᒪᑲᑎᓂᐠ
ᐃᐤ ᑫ ᐧᐃᓇᑕᒧᐧᐋᒡ᙮

2. ᐧᐃᑐᑳᐧᐃᑯᐠ ᐃᑭᐤ ᑕᐢ
ᑳ ᑎᐯᓂᒫᐧᐋᒡ,
ᒋ ᑭᑭᓄᐊᒪᐧᐋᐧᐋᒡ,
ᒋ ᓈᑕᒫᐧᐋᐧᐋᒡ,
ᐋᔭᒥᐁᑕᒪᐧᐋᐧᐋᒡ,
ᒋ ᒫᐧᐊᑎᓵᐧᐋᒡ
ᑲᑭᓇ ᑳ ᐋᑯᓯᓂᒡ
ᒋ ᑳᑭᒋᐋᐧᐋᒡ᙮

3. ᐋᔭᒥᐁᐧᐃᑲᒥᑯᓐᐠ
ᐊᐱ ᓂᐹᐧᐃᐧᐋᒡ
ᑭᒋ ᐧᐋᐸᓐᑎᓂᐧᐁᐧᐋᒡ
ᑭ ᑌᐧᐯᐧᐃᓂᓂ,

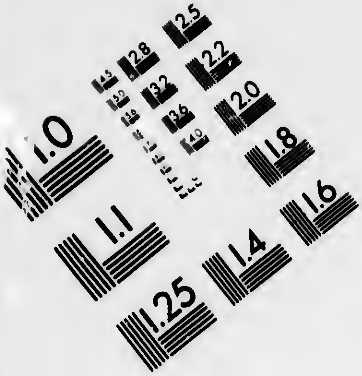

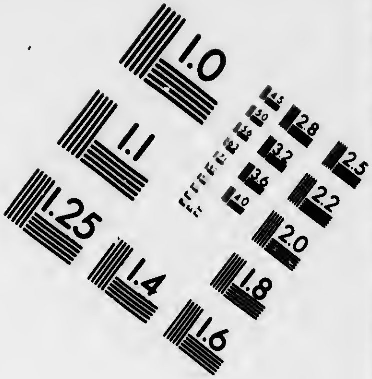

IMAGE EVALUATION TEST TARGET (MT-3)

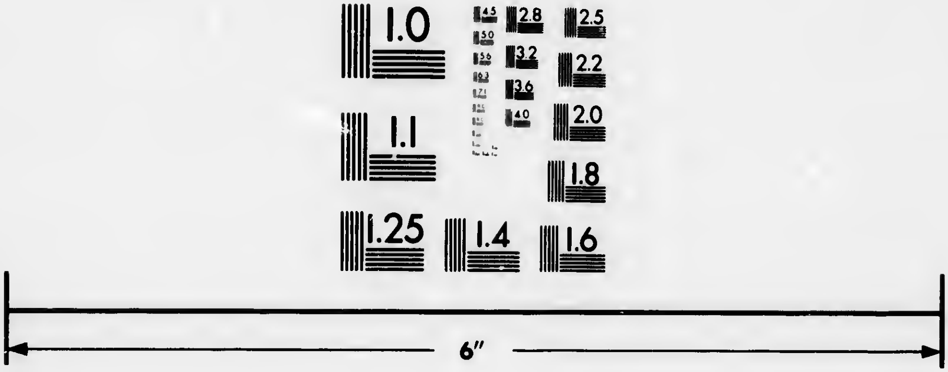

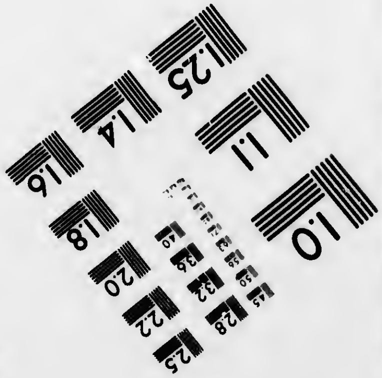

Photographic Sciences Corporation

23 WEST MAIN STREET
WEBSTER, N.Y. 14580
(716) 872-4503

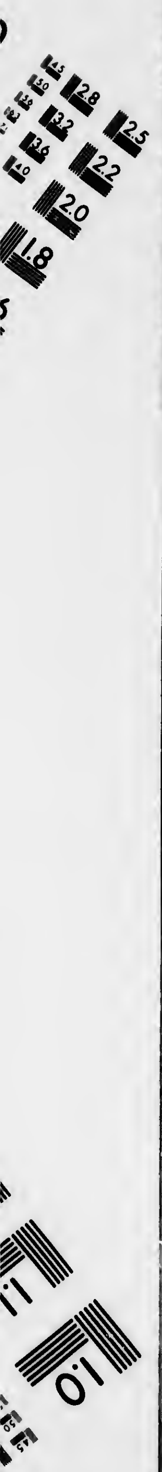

ᑲᑭᑕ·ᐁᓂᐣᑕᒧ·ᐃᐣ
ᓱᑫᓂᐣᑕᒧ·ᐃᐣ;
ᑭ ᑌ·ᐯᔦᓂᐣᑕᒧ·ᐃᐣ
ᐸᑭᑌᐣᑕᒫ·ᐃᐠ᙮

4. ᐹᑌᔫᐣ ᑭᒋ ᐱᓇ·ᐋᐤ
ᒋᓴᐢ ᐅ ᓂᐳ·ᐃᐣ
ᒋ ᐊᐯᓂᒧᑕᒧ·ᐋᐤ
ᒋ ᐱᒫᒋᐃᐣ·ᑖ,
ᐹᓂᒫ ᐃᑕᐢ ᒫᒑ·ᐋᐤ
ᐅᒫ ᐊᑭᐣᐠ ᐅᓇᒋ,
ᐅᑖᐱᓂᑯᐠ ᐃᐢᐱᒥᐣᐠ
ᑭᒋ ᑕᔑᑫ·ᐋᐤ᙮

---

82. ᑫ·ᓄᐣᑖ·ᑲᐠ ᐊᑭ᙮

1. ᓈ! ᒥ·ᓄᓂᒧ·ᐃᐣ
·ᐋᓴᐣᐠ ᐊᑮᐣᐠ,
ᑲ ᐱᓈᑎᓯ·ᐋᐤ
ᐁ ᐃᐣᑖ·ᐋᐤ;
ᒫ! ᑭ ᓂᑲᒧ·ᐋᐤ
ᑭ ᒥᓅᑖᑯᓯ·ᐋᐤ,
ᑳ ᐱᒫᒋᐃ·ᐁᐤ
ᑭᑖᒋᒥᐣᐤ᙮

2. ᐱᓈᓯᑲᒧᐠ ᓴ
ᐅᐅ ᐊᑭ;
ᐋᓃᓐ ᓴ ᐁᓐᑎᓭᐠ
ᑭ ᐱᐅᓭᐠ?
ᒥᐃᒫ ᑫ ᑕᑯᓐᐠ
ᑫᑫᐟ ᒥᐧᓅᓂᒧᐧᐃᓐ
ᑳ ᑎᐯᓂᓐᒋᑫᐟ
ᑭ ᐧᐃᒋᐧᐊᓐᐠ×

3. ᑲᑭᓇ ᒥᐃᒫᓐᐠ
ᑳ ᐃᓐᑕᐧᐋᐟ
ᑎᐯᓂᒥᑯᐧᐊᐠ
ᑯᓯᓈᓂᓐ;
ᒋᑭᑕᒧᐠ ᐃᑕᐢ
ᑭᒋ ᑭ ᐅᑎᑕᒪᐠ
ᐃᐢᐱᒥᓐᐠ ᑳ ᑕᑰᓐᐠ
ᐧᐁᓂᔑᔑᓐᐠ×

83. ᒥᐧᑐᓂᒧᐧᐊᐠ ᐃᐢᐱᒥᐦᐠ ᑳ ᐋᔫᐧᐋᐤ᙮

1. ᑫᑫᐟ ᒥᓅ ᐅᑕᔨᐧᐊᐠ
ᐃᐢᐱᒥᐦᐠ ᐁᐦᑖᐧᐋᐤ,
ᑳᐧᐄᐦ ᐋᑯᓯᐧᐃᐦ ᐃᒫᐦᐠ,
ᑳᑭᓂᐠ ᑭᔑᑳᐟ᙮

2. ᒥᐃᒫ ᑳᑭᓂᐠ ᓂᐱᐦ
ᑐᐱᐤ ᒥᓅᓈᐧᑳᐟ,
ᓂᐳᐧᐃᐦ ᑭᐱᑎᐧᑫᔮ
ᑭ ᑭᐱᐢᑳᑯᓈᐦ᙮

3. ᐊᑳᒥᐦᐠ ᒥᐃᒫ ᑕᑯᐦ
ᐅᐅ ᒥᓅ ᐊᑭ,
ᑳᑭᓂᐠ ᐱᒫᑎᓯᐧᐃᐦ
ᒥᐃᒫ ᐁᐦᑖᑯᐦᐠ᙮

4. ᑕᒫ ᐃᐢ ᑭ ᐧᐁᐱᓇᒪᐦᐠ
ᑳ ᑭᐱᐢᑳᑯᔮᐦᐠ,
ᑭ ᒋᐢᐧᑫᓂᒧᐧᐃᓂᓈᐦ
ᑳ ᐅᐦᒋ ᑯᑕᒪᐦᐠ᙮

5. ᑮᐢᐱᐦ ᒐᔫᐧᑳᔑᓇᒪᐦᐠ
ᐅᐅ ᒥᓅ ᐊᑭ,
ᐦᑭᓇ ᒋᐢᐧᑫᓂᒧᐧᐃᐦ
ᑭ ᑖ ᐧᐁᐱᓈᒥᐦ᙮

84. ᐅᐧᑳᔭᐧᑳᑎᓯᐧᐊᐠ ᑭᒋᑭᔑᑯᓈᐠ᙮

1. ᐧᐋ! ᐧᐋᓯᓯᐧᐋᐤ ᐊᓖᑯᐠ,
ᐋᐣᑎ ᐧᐁᐣᑎᓈᐣᑭᐠ;
ᐋᓃᐣᑎ ᐧᐁᐣᒋ ᐊᐱᐧᐋᐤ
ᑭᒋ ᐊᐱᐧᐃᓂᐣᐠ?

2. ᓅᐱᐤ ᑭ ᐊᓂᒥᓰᐧᐊᐠ
ᐊᑮᐣᐠ ᑭ ᐃᐣᒑᐧᐋᐤ;
ᑭ ᐧᐋᐱᐢᑭᐊᐧᑭᐧᐊᐠ ᓴ
X ᐅ ᒦᐢᐧᑭᒼ ᐅᐣᒋ᙮

3. ᓅᐣᑯᒼ ᐅᐣᒋᐢᑳᐧᐃᐢᑲᒧᐠ
ᐅᐟ ᐊᐱᐧᐃᓂᓂ,
ᒧᐢᐠ ᒫᒧᔭᐧᐁᒫᐧᐋᐤ
ᐯᒫᒋᐃᑯᐧᐋᐤ᙮

4. ᑫᑫᐟ ᒧᒋᑫᓂᐣᑕᒧᐠ
ᑭᒋ ᐧᐋᐸᒫᐧᐋᐤ,
ᑭ ᑭᔓᑲᐠ, ᑭ ᑎᐱᑲᐠ,
ᓂᑲᒧᑕᐧᐋᐧᐋᐤ᙮

5. ᑭ ᑲᓇᐧᐁᓂᒥᑯᐧᐋᐤ
ᑭᔐᒪᓂᑐᐧᐊᐣ,
ᑳᐧᐃᐣ ᑲᓇᑫ ᐧᑫᑯᓅᐣ
ᑕ ᒫᓅᓯᓰᐧᐊᐠ᙮

85. ᑭ ᓂᑳᓂᓯᓈᓇᒃ ᐃᐢᐱᒥᐣᒃ᙮

1. ᐏᒋᓂᑲᒧᒫᑖᓂᒃ
ᑭ ᓂᑳᐣᓯᓈᓇᒃ
ᐋᐡ ᑳ ᑭ ᐅᑎᑕᐣᑿ
ᑳᑭᓂᒃ ᐊᑭᓂ᙮

2. ᑳ ᐋᔭᒥᐁᐚᐤ ᐊᑭᐣᒃ
ᑳᔦ ᑕᐢ ᐃᐢᐱᒥᐣᒃ
ᐯᔑᒃ ᑭᓭᒪᓂᑐᐚᐣ
ᑌᐻᔦᓂᒣᐘᒃ᙮

3. ᐋᐡ ᑳ ᐋᓭᐚᐊᐣᑿ
ᐹᓈᑎᓯ ᓯᐱ,
ᒍᐱᐤ ᑳ ᒧᒋᑭᓯᐚᐤ
ᑭ ᐱᐃᑯᓈᓇᒃ᙮

4. ᓃᐣ ᑭᒋᐅᑭᒫᒥᓈᐣ
ᐃᐢᐱᒥᐣᒃ ᑳ ᐋᔭᐤ
ᓃᐣ ᑭ ᓂᐳᑖᒪᑯᓈᐣ
ᑕᓯᐣ ᐁᐣᑕᔑᔭ=ᒃ᙮

5. ᑭ ᑳ ᐊᓭᐘᐋᒥᐣ ᒐ
ᐃᐃ° ᑭᒋ ᓯᐱ,
ᐯᔑᑿᓄᐣᒃ ᒋ ᐋᔭᔭᐣᒃ
ᐅᒁᐸᐢ ᑳᑭᓂᒃ᙮

86. ᑳ ᐱᒫᒋᐃᓐ·ᑖ ᐃᔅᐱᒥᓐᒃ

1. ·ᐋᑲ ᑭᒋᐊᐱ·ᐃᓂᓐᒃ
ᐹᑌᔮᓐ ᓴ ᓂᐹ·ᐃ·ᐊᒃ,
ᑳ ᑭ ᐱᒫᒋᐃᑯ·ᐋᐠ
ᑳ ᑎᐯᓂᓐᒋᑫᓂᒋᓐ

2. ᒉ·ᑳ ᐊᑭᓐᒃ ᑳ ᐋᔦ·ᐋᐠ
ᑭ ᓇᓅᑳᑌᓂᒧ·ᐊᒃ,
ᓅᓐᑯᒼ ᑭ ᒧᒋᑭᓯ·ᐋᐠ
ᐅ ·ᐃᑕᐱᒫ·ᐋᓐ ᙭ᑕᓐ

3. ᑳ ·ᐃᑳ ᒧᔑᑐᓯ·ᐊᒃ
ᒪᒋᐃᔑ·ᐁᐱᓯ·ᐃᓐ,
ᐋᑯᓯ·ᐃᓐ, ᒫ·ᐃ·ᐃᓐ ᓴ,
ᑳᓭ ·ᐃᓴᑫᓐᑕᒧ·ᐃᓐ

4. ᐅ ᐱᒫᒋᐃ·ᐁᒥ·ᐋᓐ
ᐅᓂᑲᒧᑕ·ᐋ·ᐋᓐ ᓴ;
ᑭ ᑭᔑᑲᒃ, ᑭ ᑎᐱᑲᒃ
ᒧᓵᒃ ᒫᒨᔮ·ᐁᒉ·ᐊᒃ

5. ᑭᑌᓂᓐᑖᑯᓯ ᐋᐊᐤ
ᑳ ᓯᑭᓴᓂᒃ ᐅ ᒥᔅ·ᑮᒪ,
ᒥ ᔪᑳᓂᓲᓐᒑ·ᐃᓇᓐᒃ
ᑭᔓᒪᓐᑐ, ᐃᑭᑐ·ᐊᒃ

87. ᑳ ᐅᑎᑕᐣᑭᐠ ᑭᒥᑭᔑᑲᐤ᙮

1. ᐋᓴᐤ ᑭ ᑕᐧᑭᔑᓄᐠ
ᒥᓄ ᐊᑭᐣᐠ;
ᓇᓂᑳᑎᓯᓯᐧᑲ
ᑳᐧᐃᓇ ᑕᐢ ᒫᐧᐃᓯᐧᐊᐠ
ᒥᓄ ᐊᑮᐣᐠ᙮

2. ᒍᓴᐠ ᒥᓄ ᑭᔑᑲᐟ
ᒥᓄ ᐊᑭᐣᐠ,
ᓈ! ᓭ ᐯᒫᒥᐃᐧᐁᐠ
ᒥᐄᒫ ·ᐋᐧᐴᓯᓱᐤ
ᒥᓄ ᐊᑭᐣᐠ᙮

3. ᐋᐱᒥ ᒥᓄ ᒦᑲᐣ
ᒥᓄ ᐊᑭᐣᐠ,
ᐁᐱᒥ ᒥᓄᓈᐧᑲᐣᐠ
ᑳ ᑭᑫᐣᑖᐧᑲᓯᓄᐣ
ᒥᓄ ᐊᑮᐣᐠ,

4. ᐃᔅᑿ ᓇᐣᑐᐸᓂᐘᒃ
ᒥᓗ ᐊᑮᐣᒃ᙮
ᐅ ᐐᐟ ᐱᒧᓴᒫᐚᐣ
ᑳ ᓂᐳᑕᒫᑯᐚᐟ
ᒥᓗ ᐊᑭᐣᒃ᙮

5. ᑮ ᑳ ᐃᓵᒥᐣ ᐃᒫᐣᒃ
ᒥᓗ ᐊᑭᐣᒃ;
ᒋᓴᐢ ᑭ ᑳ ᐸᐋᒥᐣ
ᐏᐸᐟ ᑫ ᓇᐣᑐᒥᓇᐣᒃ
ᒥᓗ ᐊᑮᐣᒃ᙮

---

88. ᓵᑲᐊᒧᓈᓂᐘᐣᒃ ᐋᔭᒥᐁᐏᑲᒥᑯᐣᒃ
ᐅᐣᒋ᙮

1. X ᒫᒋᓈᓵᐅᔑᓈᐣ
ᑭ ᒥᓗᑐᑖᐏᔮᐣᒃ,
ᓄᐱᐟ ᒧᒋᑭᐃᔑᓈᐣ
ᑭ ᓵᑭᐃᐍᐏᓂᐣᒃ,
ᐏᑐᑳᐏᓈᐣ
ᒥᓂᒃ ᑫ ᐱᒫᑎᓯᔮᐣᒃ᙮

2. ᑭ ᐏ ᓈᓈᑯᒥᓂᓈᐣ
ᑫᑭᓄᐊᒫᐏᔮᐣᐠ,
ᓃᐣ ᑳ ᐚᐸᐣᑎᓂᐌᒥᐣ
ᒐᐱᐠ ᔮᑭᐃᓂᓈᐣᐠ,
ᒥᔭ ᐅᐅ
ᒧᓴᐠ ᑫ ᐏ ᑐᑕᒫᐣᐠ᙮

3. ᐊᐱ́ ᑕᐢ ᓇᑐᒥᑯᔮᐣᐠ
ᐊᑭ ᒋ ᓇᑲᑕᒫᐣᐠ
ᐃᐢᐱᒥᐣᐠ ᑭᒋ ᐃᑖᔮᐣᐠ
ᑭᐟ ᐅᑭᒫᐏᐏᓂᐠ,
ᐃᒫ ᒧᓴᐠ
ᑭᒋ ᐏᒋᐏᓈᐣᐠ᙮

---

89. ᒫᒨᔮᐌᐣᒋᑫᐏᐣ᙮

ᒫᒨᔮᐌᒫᑖᐣ
ᐋᐊᐤ ᐌᒍᐃᓇᐣᐠ,
ᑳ ᐱᒫᒋᐃᓇᐣᐠ
ᑳ ᐱᓂᐟᐃᓇᐣᐠ
ᐅ! ᑮᐣ ᒐᐩ ᐯᒍᑯᔭᐣ,
ᑭ ᐏ ᑭᑌᓂᒥᓂᓈᐣ᙮

90. ᒫᒨᔮᐧᐁᒥᒃ ᑭᓭᒪᓂᑐ×

1. ᒫᒨᔮᐧᐁᒥᒃ ᒪᓂᑐ×
ᑲᑭᓇ ᑭᓇᐧᐋ ᐊᑮᓐᒃ,
ᑳᔦ ᑕᐢ ᑭᒋᑭᒍᑐᓐᒃ,
ᒫᒨᔮᐧᐁᒥᒃ ᒪᓂᑐ×

2. ᒫᒨᔮᐧᐁᒥᒃ ᒪᓂᑐ,
ᐧᐁᓐᒋᒫᑲᒃ ᐧᐁᓂᒍᒍᓐᒃ,
ᐧᐁᔫᓯᒥᓐᒡ, ᐧᐁᐧᑭᓯᒥᓐᒡ
ᑳᔦ ᑳ ᐱᓂᓯᒡ ᐊᒑᒃ×

91. ᑭᑭᔐᐹ ᓂᑲᒧᐏᓐ᙮

1. ᑯᐢᑯᓯ, ᑭ ᐱᐹᑭᒥᑯᓇ ᑭᑦ ᐊᓄᑭᐏᓐ,
ᐅᓂᐢᑳᓇ ᑭ ᓂᐯᐘᓂᓐᐠ ᐅᓐᒋ, ᐚᐏᒋᓇᑿᓇᐱᓐ;
ᐊᑳᐢᓂᒧᐏ ᓈᓈᑯᒼ ᑳ ᑭ ᐅᔑᐃᐠ,
ᓇᓐᑐᑖᒫᐏ ᒋ ᐚᓯᓱᑖᐏᐠ ᑭ ᐊᓂ ᒫᒋᐢᐠ ᑭᔑᑲᐠ᙮

2. ᑫᑫᑦ ᑭ ᓈᓈᑯᒥᓐ, ᓄᐢ, ᓃᓐ ᑭᔐᒪᓂᑐᒼ,
ᐅᐅ ᐋᐲᐤ ᓃᓐ ᐱᒫᑎᓯᐏᓂᓐᐤ ᑭ ᐱᒋᐏᓂᔑᔭᓐ,
ᑕᓯᓐ ᑭ ᐊᓂ ᑭᔑᑲᐠ ᑭ ᑭ ᓴᐍᓂᒥᐢ,
ᑕᓯᓐ ᑭ ᐊᓂ ᑎᐱᑲᐠ ᑭ ᑭ ᑲᓇᐍᓂᒥᐢ᙮

3. ᓄᓐᑯᒼ ᑭ ᑭᔑᑲᐠ ᑳᔦ ᐏᑐᑳᐏᔑᓐ,
ᓂ ᐚᑳᐢᑳᑯᐠ ᐹᑌᔮᓐ ᐋᒫᑯᔑ ᔑᓐᑫᓐᒋᑫᐘᐠ;
ᑭ ᓂᓇᒥᓯᔮᓐ, ᓂᑦ ᐃᓅᓐᑖᑯᐦ ᒋ ᐸᑭᔑᓈᓐ;
ᒪᐢᑳᐏᓯᐃᔑᓐ, ᒥ ᑕᐢ ᒋ ᑭ ᐋᔨᒋᑳᐸᐏᔮᓐ᙮

4. ᐊᐘᔑᒣ ᓂ ᐏ ᑭᑭᓇᐚᐸᒫ ᒋᓴᐢ,
ᑳ ᐅᓐᒋᐢᐠ ᐱᒫᒋᐃᐍᐏᓐ ᑳᔦ ᓴᐍᓐᒋᑫᐏᓐ,
ᐊᐚᔑᒣ ᒋ ᓵᑭᐃᐍᔦᓐᑖᑯᓯᔮᓐ, ᒋ ᐱᔪᓯᔮᓐ, ᒋ
ᒥᓂᐍᔦᓐᑖᑯᓯᔮᓐ,
ᑭ ᓂᑳᓂᓯᓐᑕᐘᑿ ᑲᑭᓇ ᐯᒫᑎᓯᐚᐠ᙮

5. ᐊᒼᐯ ᑲᑭᓇ ᐯᒫᑎᓯᔦᐠ ᑭᔐᒪᓂᑐ ᐅᓇᒋ,
ᐅᒼᐱᓇᒫᐏᐠ ᑭ ᒧᒋᑭᓯᐏ ᓈᓈᑯᒧᐏ ᓂᑲᒧᐏᓐ;
ᐋᐊᐤ ᑳ ᓂᔭᑕᒫᑫᐤ, ᐹᔦᔑᑯᓂᒋᓐ ᐅᑹᓴᓐ,
ᑳᔦ ᐹᓂᓯᐤ ᐊᒫᐠ, ᑭ ᑭᑎᓯᐤ ᓄᓯᐯᔑᑯᐤ᙮

92. ᒋᓴᔅ ᑭ ᐃᑭᑐ ᓃᓐ ᓴ ᐋᐊᐤ ᒦᑲᓐ᙮

1\. ᒋᓴᔅ, ᑌᐯᓂᒥᐠ, ᑭᒋᑭᔑᑯᓐᑉ ᓴ ᑭ ᐃᓵ,
ᐋᐊᐤ ᑌᑕᑯ ᑳ ᐊᐯᓂᒧᓄᑖᐧᐊᐠ,
ᓂ ᐚᐸᓇ ᐱᒥᑲᐧᐁᐠ, ᓃ ᑳ ᓄᐱᓇᓈ ᑕᔅ
ᑭ ᐋᑲᓴᒧᐠ ᐱᓂᔅ ᒋ ᐚᐸᒪᐠ᙮

2\. ᒦᑲᓈᓐᑉ ᑳ ᐃᔑ ᐱᒧᓭᐧᐋᐠ ᐹᓂᓯᐧᐋᐠ
ᒦᑲᓐ ᑲ ᐃᓇᒧᓯᓄᑉ ᐃᒫ ᐹᓇᑎᓯᐧᐃᓂᓐᑉ,
ᑭᒋᐅᑭᒫ ᐅ ᐚᓴᐧᑳᑎᓯᐧᐃ ᒦᑲᓐ,
ᓃᓐ ᑳ ᐃᔑ ᐱᒧᓴ ᐃᐃᐤ ᒥᐧᔪᓇᑕᒧᐧᐃ ᒦᑲᓐ᙮!

3\. ᒦᑲᓐ ᑭᐧᔪᔅ ᑳ ᑭ ᓈᓈᓐᑕᐧᐋᐸᓐᑕᒪᓐ,
ᑭ ᓇᔪᑳᓯᑖᑯᓯᔫᓐ, ᑭ ᒥᑲᓐᓯᐧᐋᓐ,
ᑭᐧᔪᔅ ᓂ ᑭ ᓇᔪᑲᑌᓐᑕᒪ, ᑳᔦ ᑯᓯᑯᒪᓐᒋᐅ,
ᓂᓈᔅ ᑭᐃᔅᐧᑳ ᑳ ᒪᒋᐃᔑᒋᑫᓯᐧᐋᓐ᙮

4\. ᐊᐧᐊᔑᒣᔅ ᑭ ᑲᐧᑭ ᓵᑯᒋᑐᔫᓐ
ᐊᐧᐊᔑᒣᔅ ᓃ ᑭ ᐱᓯᑫᔑᓐ, ᑳᔦ ᒪᒋᐃᔑᒋᑮᔫᓐ,
ᐱᓂᔅ ᓂ ᓄᓐᑖᐧᐊ ᐁᑭᑐᐠ ᐯᒫᒋᐃᐠ
ᐱᐃᓵᓐ, ᐁᒫᑯᐧᐃᔫᓐ; ᓃᓐ ᒫ ᓂ ᒥᑲᐧᐃᓐ᙮

5. ᓇ! ᑭ ᒍᒋᑭᓯᔮᐣ, ᓃ ᑕᑯᔑᐣ, ᒣᓗ ᒫᓇᒦᓂᔐ·ᐁ-
ᓯ·ᐃᔮᐣ;
ᑮᓇ ᓴ ᑭ ᑳ ·ᐅᑖᐱᓂᔥ, ᑭ ᓈᑎᓯᔮᐣ,
ᒪᒋᐃᔑ ᐁᐱᓯ·ᐃᐣ ᐁᑕ ᓃᐣᐨ ᐋᔮᐣ ᒋ ᒥᓂᓂᓈᐣ
·ᐃᐣᑐᑳ·ᐃᔑᐣ ᓴ, ᒥᑕᔥ ᑫ ᒫᒎᔮ·ᐁᒥᓈᐣ ᓂ ᐱᒫ-
ᑎᓯ·ᐃᓂᐣᐠ᙮

6. ᓃᐣ ᑳ ·ᐃᐣᑕᒪ·ᐋ·ᐊᐠ ᓴ ᑲᑭᓇ ᐅᑭᑎᒫᑭᓯ ᒪᒋᐃ-
ᔑ·ᐁᐱᓴᐠ
ᐁᐱᒋ ᑭᔐ·ᐋᑎᓯᐤ ᐯᒫᒋᐃ·ᐁᐤ ᑳ ᑮ ·ᒥᑲ·ᐊᐠ
ᓃᐣ ᑳ ᐃᓅᐁᐣ ᑭ ᐱᒫᒋᐃ·ᐁ·ᐃ ᒥᐢ·ᑮᒪ,
ᒋ ᐃᑭᑐᔮᐣ, ᓇᔥᑫ ᐄᓴ ᒥᑲᐣ ᑳ ᐅᐣᒋ ᒥᑳ·ᐃᐣᐤ
ᑭᔐᒪᓂᑐ᙮

---

93. ᙭ᒪᐢ ᓂᑲᒧ·ᐃᐣ᙮

1. ᒣ·ᑳ ᑭ ᑎᐱᑲᑎᓂᐠ ᒫᓇᒦᓂᔑ·ᐃᓂᓂ·ᐊᐠ
ᑳ ᑲᓇ·ᐁᓂᒫ·ᐋᐤ ᐅ ᒫᓇᒦᓂᔑᒥ·ᐋ·ᐋᐣ
ᑭ ᐱᓈᓯᑳᑯ·ᐊᐠ ᐁᐣᒋᓇᐣ,
ᑳᐸ ᑭ ᒪᓂᑐ·ᐋᓯᑌᓂ᙮

2. ᑫᑯ ᐢᑭᓯᑫᑯᐣ, ᑭ ᐃᑯ·ᐊᐠ, ᐋᐳᐤ
ᑭ ᐱᑕ·ᐃᓂᓇ·ᐊ ᒥ·ᓈᒋᒍ·ᐃᐣ,
ᑫ ᒥ·ᓄᐣᑕᒥᐃᑯᐸᐠ ᑭᓇ·ᐊ
ᑳᐸ ᑲᑭᓇ ᐯᒫᑎᓯ·ᐋᐤ᙮

3. ᑭᓇ·ᐊ ᐅᐣᒋ ᓄᐣᑯᒼ ᑭ ᑭᔑᑲᒃ
ᐅᐣᒑᑎᓯ ᑌᐠᐱᒡ ᐅ ᐅᑌᓈᐣᒃ
ᐅᐱᒫᒋᐃ·ᐁ, ᒥ ᐋᐊᐤ X ᑌᐯᐣᒋᑫᐠ,
ᐅᐅ ᑳᔦ ᑭ ᑳ ᐅᐣᒋ ᑭᑫᐣᑖᓇ·ᐊx

4. ᑭ ᑳ ᒥᑲ·ᐋ·ᐋ ᐅᐢᑭ ᐋ·ᐱᓄᒌᔅ
ᑭ ᑎᑎᐯᔭᑭᓈᑲᓂ·ᐃᐠ,
ᑭ ᔑᐣᑭᔑᐣ ᐃᑕᔅ
ᐊ·ᐁᓯᐣᓯᑲᒥᑯᐣᒃx

5. ᒫᔦᓯᑳ ᑕᔅ ᐋᐊᐤ ᐁᐣᒋᐣ
ᐅ ᑭ ·ᐃᒋ·ᐃᑯᐣ ᐹᑌᔨᐣ ᑯᑕᑭᔮᐣ
ᑭ ᒫᒎᔮ·ᐁᒪ·ᐋᐠ ᑭᔐᒪᓂᑐᐣ,
ᐅᐅ ᑕᔅ ᑳᔦ ᑭ ᐃᑭᑐ·ᐋᐠ;

6. ᑖ ᐱᔑᑫᐣᑖᑯᓯ ᑭᔐᒪᓂᑐ ᑭᒋᑭᔑᑯᐣᒃ,
ᑳᔦ ᐅᒪ ᐊᑭᐣᒃ ᑖ ᐋᔮᒫᑲᒡ
ᒥ·ᓃᐣᑕᒎ·ᐃᐣ; ᐯᒫᑎᓯ·ᐋᐠ
ᑖ ᓴ·ᐁᓂᒫᑲᓂ·ᐃ·ᐊᒃx

94. ᐃᐱᐸᓂ ᓂᑲᒧᐧᐃᐣ᙮

1. ᐱᐃᔫᐣ ᑭᓴᐢ, ᑭᐧᔦᐢ ᑳ ᐱᐃᑯᔭᐣ
ᑳ ᐅᐣᑖᑎᓯᔭᐣ ᒋ ᐱᓂᐢᑯᓇᐧᑕ ᑭᐟ ᐃᓂᓂᒪᐠ
ᒥᑖᐧᑫᓇᒪᐧᐃᒍᓈᐣ ᓃᐣ ᐹᑖᓯᐧᐃᓂᓈᐣ
ᒥᒍᒍᓈᐣ ᑕᐢ ᒥᐧᔦᐣᑕᒧᐧᐃᐣ᙮

2. ᑮᐣ ᓴ ᐃᐢᑌᐃᐨ ᐅ ᒪᐢᑳᐧᐃᓯᐧᐃᐣ,
ᑭᐟ ᐊᐯᓂᒧᑖᑯᐠ ᑲᑮᓇ,
ᑭ ᓇᐣᑕᐧᐁᓂᒥᑯᐠ ᑲᑭᓇ ᐁᓇᑳᔦᓯᐧᐋᐠ,
ᑭ ᒥᐧᔦᐣᑕᒥᐋᐠ ᑲᑭᓇ ᑭᐟ ᐃᓂᓂᒪᐠ᙮

3. ᑭ ᑭ ᐅᐣᑖᑎᐢ ᒋ ᐱᒫᒋᐊᐧᑖ ᑭᐟ ᐃᓂᓂᒪᐠ
ᑭ ᐊᐱᓲᒋᒍᐧᐃᔭᐣ ᐁᓂᐧᐁᐠ ᑕᐢ ᑭᒋᐅᑭᒫᐧᐃᔭᐣ,
ᑭᓇ ᐅᐣᑖᑎᓯᔭᐣ ᒋ ᑎᐯᓂᐣᒋᑫᑌᐁᐢᑳᐧᐃᔮᐣᐠ,
ᐊᒼᐯ ᐅᐣᒋᒋᓴᑐᐣ ᑮᐟ ᐅᑭᒫᐧᐃᐧᐃᐣ᙮

4. ᑭᐟ ᐊᒫᐠ ᐅᐣᒋ ᑳᑭᓂᐠ ᑳ ᐋᔭᐠ
ᑎᐯᐣᒋᑫᐣ ᓃᐣᑌᐃᓈᐣᐠ ᑭ ᐯᒍᑯᔭᐣ
ᑭ ᐧᑳᔭᐧᑳᑎᓯ ᑲᐢᑭᒋᑫᐧᐃᐣ ᐅᐣᒋ
ᐅᒼᐱᓂᒍᓈᐣ ᒋ ᐧᐃᒋᑎᐯᓂᐣᒋᑫᒥᓂᓈᐣᐠ᙮

95. ᑭᑭᐱᒋᑐᓐᐠ ᒪᒋᐃᔑᐧᐁᐱᓯᐧᐃᓐ᙮

1. ᑌᐯᓐᒋᑫᔪᓐ, ᑭ ᓇᐧᐊᑭᑖᐧᐃᓂᓈᓐ,
ᓂ ᐧᐄᓐᑖᒥᓐ ᓂ ᒪᒋᐃᔑᐧᐁᐱᓯᐧᐃᓂᓈᓂᓐ;
ᑭᑭᓄᐋᒫᐧᐃᔑᓈᓐ ᒋ ᒧᔑᑐᔫᓐᐠ ᐅᐅ,
ᑳᔦ ᒋ ᐧᐃᔪᑭᐢᑫᓐᑖᒫᓐᐠ ᐃᓂᐤ ᑳ ᐧᐃᓐᑖᒫᓐᐠ᙮

2. ᑭ ᐱᑯᐢᐧᐋᐠ ᓅᓐᑦ ᐊᒫᑯᓈᓐ ᑲᓇᐧᐋᐸᒼ,
ᒥᓐᒋᓇᐧᐁᔦᓐᑕᒧᐧᐃᓐ ᑳᔦ ᒥᔑᔑᓈᓐ
ᐧᐋᐢᐢᑳᐧᐃᔑᓈᓐ ᓅᓐᑌᐃᓈᓐᐠ,
ᒥᐃᒫ ᑕᐢ ᒋ ᑕᑯᓐᐠ ᐊᐯᓂᒧᐧᐃᓐ᙮

3 ᑭ ᐃᑭᑐᔫᓐᐠ ᑳ ᐸᑯᐢᓇᒫᐧᐃᓂᓈᓐᐠ
ᑎᐯᓐᑖᓐ ᓅᓐᑦ ᐃᓅᓐᑕᒧᐧᐃᓂᓈᓐ,
ᑫᑯᓐ ᒋ ᓇᓐᑐᑖᒫᐧᐃᓯᓂᓄᐧᐋᓐᐠ
ᑫ ᓖᐯᓐᑖᑯᓯᐧᐊᓐ ᒋ ᒥᔑᔒᔪᓐᐠ᙮

4. ᒫᓄ ᓖ ᑌᐧᐯᔦᓐᑕᒧᐧᐃᓐ ᓅᓐᑌᐃᓈᓐᐠ
ᑖ ᐊᑌᒫᑲᑦ ᑭᑦ ᐋᔫᒥᐁᑖᐧᐃᓂᓈᓐᐠ,
ᑫ ᐅᓐᒋ ᒥᐧᓅᓐᑖᒫᓐᐠ ᑭ ᒥᔑᔒᔪᓐᐠ,
ᑳᔦ ᑭ ᒥᔑᓯᐧᐋᓐᐠ ᑳ ᓇᓐᑐᑖᒫᐧᐃᓂᓈᓐᐠ᙮

96. ᐅᒼᐱᔥᑳ ᓂᑲᒧᐏᓐ᙮

1. X ᑭ ᐅᒼᐱᔥᑳ ᑭ ᒧᒋᑭᓯ ᓄᐣᑖᑯᓯᓈᓂᐚᐣᐠ,
ᑭ ᐃᓵ ᐅ ᐚᐢᓯᐏ ᑕᓇᑭᐏᓂᐣᐠ;
ᐱ ᐚᑲᑳᐸᐏᑖᑯ ᑲᑭᓇ ᐁᐣᒋᓇᐣ,
ᐅ ᑭᔐᒪᓂᑐᒥᐚᐣ ᐅᓇᐘᑮᑕᐚᐚᐦ᙮

2. ᑭ ᐃᓵ ᐅ ᑭᒋᐊᐱᐏᓂᐣᐠ ᐃᔥᐱᒥᐣᐠ,
ᒋ ᐅᑖᐱᓇᐣᐠ ᐸᑭᓈᑫ ᐋᓄᐧᑳᓂᓂ;
ᐋᐘᑳᓂᐃᐍᐏᓂᓂ ᐅᑕᐘᑳᓂᑐᐣ,
ᑳᔦ ᐅᔑᐣᑫᓂᒫᐚᐣ ᑳ ᑭ ᓵᑯᒋᐊᐦ᙮

3. ᑭ ᐃᓵ ᒋ ᓯᐧᑫᐱᓇᒪᐚᐦ
ᐅᒪᒋᐃᔑᐍᐱᓭᐣ ᐚᓈᑎᓯᐏ ᒥᓂᐍᐏᓇᐣ
ᒋ ᐚᐍᔑᑕᒪᐚᐦ ᐃᒫ ᑫ ᑕᓂᓯᓂᒋᐣ ᐅᐟ ᐃᓂᓂᒪᐣ,
ᒋ ᓯᑭᓈᐦ ᐱᓂᓯ ᐊᒫᐧᑲᐣ᙮

4. X ᑭ ᐅᒼᐱᔥᑳ ᑭ ᒧᒋᑭᓯ ᓄᐣᑖᑯᓯᓈᓂᐚᐣᐠ,
ᑭ ᐃᓵ ᐅ ᐚᐢᐢᓯᐏ ᑕᓇᑭᐏᓂᐣᐠ;
ᐏᒋᓂᑲᒧᒫᑖᓂᐠ ᐹᓂᓯᐚᐦ ᐁᐣᒋᓇᐠ
ᑭ ᒫᒧᔫᐍᒪᐣᐠ ᑳ ᐅᒼᐱᔥᑳᐦ ᑭ ᑭᔐᒪᓂᑐᒥᓈᐣ᙮

---

97. ᓃᐣ ᑭ ᓄᐣᑕᐧᐋ ᒋᓵᔅ×

1. ᓃᐣ ᑭ ᓄᐣᑖᐧᐋ ᒋᓵᔅ, ᑭ ᐃᑭᑐᒡ,
ᐅᐣᑖᐣ ᐱᓈᓯᑳᐧᐃᔑᐣ ᒋ ᐋᐧᓄᐱᔮᐣ;
ᔑᐣᑭᓯᑐᐣ ᑭᑎᐧᑳᐣ, ᔑᐣᑭᓯᑐᐣ,
ᑳ ᐋᔦᑯᓯᔮᐣ, ᓂ ᐱᓄᒨᐧᐃᓂᐣᐠ×
ᓃ ᑭ ᓈᐣᓯᑳᐧᐋ ᒋᓵᔅ ᐁᔑᓈᑯᓯᔮᐣ,
ᑭ ᐋᔦᑯᓯᔮᐣ, ᑭ ᐋᓂᒣᐣᑕᒫᐣ,
ᒥᐃᒫ ᑳ ᒥᑳᒫᐣ ᓃᐣᐟ ᐋᐧᓄᐱᐧᐃᐣ,
ᓃ ᑭ ᒥᐧᓄᐣᑕᒥᐃᐠ ᑕᔅ×

2. ᓃ ᑭ ᓄᐣᑕᐧᐋ ᒋᓵᔅ, ᑭ ᐃᑭᑐᒡ
ᓇ! ᐃᓵ, ᓃᒥᔑ ᓂ ᒥᓂᐧᐁ
ᐱᒫᑎᓯᐧᐃ ᓂᐱ, ᐧᐋ ᒥᓂᐧᑫᔮᐣ,
ᓇᐧᐁᑳᐸᐧᐃ, ᒥᓂᐧᑫ, ᐱᒫᑎᓯ ᐃᑕᔅ
ᓃ ᑭ ᓈᐣᓯᑳᐧᐋ ᒋᓵᔅ, ᓃ ᑭ ᐅᐣᒋ ᒥᓂᐧᑫ
ᐃᒫ ᐱᒫᑎᓯᐧᐃ ᓯᐱᐣᐠ;
ᓃ ᑭ ᑌ ᒥᓂᐧᑫ, ᓃᐣᐟ ᐋᒫᐠ ᑭ ᐋᐱᔑᔑᐣ,
ᓄᐣᑯᒻ ᑕᔅ, ᑭ ᐱᒋᐢᑳᐧᐊᐠ, ᓃ ᐱᒫᑎᓰᐣ×

3. ᓃ ᑭ ᓄᐣᑕᐧᐋ ᒋᓵᔅ, ᑭ ᐃᑭᑐᒡ,
ᓃᐣ ᓵ ᓂ ᐧᐋᓭᐧᐃᓂᐧᐃ ᐅᒫ ᑎᐱᑭᓯᐧᐃ ᐋᑮᐣᐠ;
ᑲᓇᐧᐋᐸᒥᔑᐣ; ᑭ ᑳ ᐧᐋᓭᓇᒫᑯ ᑕᔅ,
ᑳᔦ ᒋ ᐧᐋᓭᓯᔮᐣ ᑳᐯ ᑭᔑᑳᐠ;

ᓃ ᑭ ᑲᓇᐚᐸᒫ, ᓃ ᑭ ᒥᑲᐚ ᑕᐢ
ᒥᓴ ᐋᐤ ᓃᓐᑦ ᐊᓇᓐᑯᒻ, ᓃ ᑭᓯᓱᒻ;
ᐅᒫ ᐚᓴᐏᓂᓐᐠ ᑕᐢ ᓃ ᑳ ᐱᒧᓴ
ᐄᐢᐧᑲᓴᑭᓐ ᐱᒧᓴᐏ ᑭᔑᑲᐅᓐ᙮

---

98. ᐊᐧᑭᔦᑊ ᐋᑳᓴᓂᒧᐃᐧᓐ᙮

1. ᑌᐯᓐᒦᑫᔮᓐ ᒥᔑᔑᔮᓂᓐ ᑭ ᓵᐍᓐᒥᑫᐃᐧᓐ,
ᑭ ᑭᑎᒫᑭᓯᔮᓐ ᓃᓐᑦ ᐋᒐᑯᓐᑊ, ᑭ ᔫᑳᑎᓯᔮᓐ
ᓃᓐᑌᐃᓐᑊ,
ᓃ ᑳ ᑭᑭᓇᐋᐧᓯᓇᐋᐧ ᓃᓐᑦ ᐅᑭᒫᒻ,
ᑭ ᐱᓐᓯᑲᒫᓐ ᐋᑳᓴᓂᒧᐃᐧᓐ᙮

2. ᑭ ᑭᑭᓇᐊᒫᑫᔦᓐᒋᑯᓯᔮᓐ, ᑭ ᑯᐢᐧᑲᐋᐧᑎᓯᔮᓐ,
ᑭ ᑭᑭᓇᐧᐊᓯᓇᐧᐊᑊ ᐅᐢᑭᓴ ᐊᐱᔓᒦᐢ;
ᑭ ᒥᐧᓅᓐᑕᒫᓐ ᑳ ᒥᔑᔑᐤ ᑌᐯᓂᓐᒥᑫᐤ,
ᑯᑕᑊ ᑫᑯᓐ ᓇᓐᑕᐍᓐᑕᒋᓯᐋᐧᓐ᙮

3. ᔫᓴ, ᐃᔑᐸᑭᑎᓐ ᓃᓐᑦ ᐃᓛᑊ ᒥ ᑲᓇᐋᐧᐸᒥᐤ,
ᑲᒋᓇ ᒫᔮᓈᑕᓐᑭᓐ ᒥ ᐍᐱᓇᒫᓐ,
ᒥᐁᑕ ᑭᒥᑭᔑᑊ ᐠᐧᑯᑯᓂᓇᓐ ᒥ ᓇᓐᑕᐍᓐᑕᒫᓐ,
ᑭ ᒥᐧᓅᓐᑕᒫᓐ ᐁᑕ ᑭ ᔮᑭᐃᐧᐁᐧᐃᓂᓐᑊ᙮

4. ᑕᒫ ᑲᑭᓇ ᓈᓈᐣᑕᐌᐣᑕᒪᐚᐠ ᑳᓭ ᒥᑲᒍᐚᐠ
ᓃᒥᔑ ᑳ ᒥᓂᐌᓂᒋᐣ Xᑕᐣ;
ᒫᓄ ᑲᑭᓇ ᐃᐢᑌᐃᐨ ᐅ ᑳ ᑭᑌᓂᒫᐣ
ᐊᐯᓂᒍᑕᐚᐣ, ᒫᒎᔮᐌᒫᐣ ᑳᑭᓂᒃ×

---

99. ᓂ ᐎ ᑕᓂᓯᐣ ᐯᔪᐣᒃ ᐁᓇᒌᐠ ᑳ ᐱᒫᒋᐃᐠ×

1. ᐅᒫ ᑳᑭᓂᒃ ᓃ ᑳ ᐚᓄᐱ
ᐯᔪᐣᒃ ᑭᐱᑳᐣᒃ ᑭ ᒦᐢᑯᐚᐣᒃ;
ᒥᐢ ᐅᐅ ᐁᐯᓂᒍᑕᒫᐣ
ᓃ ᑭ ᓂᐳᑕᒫᒃ ᐯᒫᒋᐃᐌᐠ×

2. ᓂ ᐱᒫᒋᐃᐌᒼ ᑭ ᓂᐳᐎᓂᐣᒃ
ᑳ ᐅᓇᒋ ᒍᑭᒋᐚᐣᒃ ᐹᒌᓯᐎᐣ ᐅᓇᒋ;
ᓯᐧᐢᐱᑭᓇᒪᐎᔑᐣ ᑭ ᒥᐢᐧᑮᒪ
ᐱᓂᐃᔑᐣ, ᒍᑖᐢᒃ ᒋ ᐱᓂᓰᔮᐣ×

3. ᑭᓯᐱᑭᓂᔑᐣ, ᒥ ᑕᐢ ᑫ ᐋᔭᐎᔑᔮᐣ,
ᑭᓯᐱᑭᓂᔑᐣ, ᒥ ᑕᐢ ᑫ ᐋᔭᐎᓈᐣ;
ᑭᓯᐱᑭᓂᔑᐣ, ᑳ ᑕᐢ ᐎᐣ ᐁᑕᒼ ᓂᓯᑕᐣ,
ᓂᓂᐣᒋᐣ, ᓂᑎᑰᐣ, ᓃᐣᑌᐃ×

100. ᐅᓈᑯᓯ ᓂᑲᒧᐎᓐ᙮

1. ᑭᓭᒪᓂᑐ, ᑳ ᐅᓯᑐᔭᓐ ᑭᓯᐠ ᑳᔦ ᐊᑭ,
ᑎᐱᑭᓯᐎᓐ ᑳᔦ ᐚᓭᐎᓐ,
ᑳ ᒥᓂᐌᔭᓐ ᑭ ᑭᓯᑲᐠ ᒋ ᐋᓄᑭᓈᓂᐘᓐᐠ,
ᑮ ᑎᐱᑲᐠ ᒋ ᐚᓀᐱᓈᓂᐘᓐᐠ᙮
ᒫᓄ ᓵ ᓃ ᑳ ᐎᑐᑳᑯᓈᓐ ᑭᐟ ᐁᓐᒋᓂᒪᐠ,
ᓃ ᑳ ᒥᓄᐧᑳᒥᐃᑯᓈᓐ ᑭ ᓴᐌᓐᒋᑫᐎᓐ,
ᒥᓄ ᐸᐚᒧᐎᓈᓐ ᓃ ᑳ ᐅᑎᓯᑯᓈᓐ
ᑲᐯ ᑎᐱᐠ᙮

2. ᑲᓇᐌᓂᒥᓯᓈᓐ ᑭ ᑯᐢᑯᓯᔮᓐᐠ ᑳᔦ ᑭ ᓂᐹᔮᓐᐠ,
ᐊᐱ ᑕᐢ ᑫ ᓂᐳᔮᓐᐠ,
ᒫᓄ ᑭ ᒥᓄ ᑲᓇᐌᓂᒥᔮᓐᐠ,
ᓃ ᑳ ᑯᐢᐧᑳᐧᐋᓯᓐᐧᑲᒧᒥᓐ;
ᐊᐱ ᐃᐢᐧᑳᔮᓂᓐᐠ ᐋᒪᑎᓂᑯᔮᓐᐠ
ᑫᑯ ᐑᓐ ᓇᑲᓂᓯᑳᐢᑫᓐ, ᐅ ᑭᓭᒪᓂᑐ,
ᐅᑖᐱᓂᓯᓈᓐ ᐃᑕᐢ ᑭᑌᓂᓐᑖᑯᓯᐎᓂᓐᐠ
ᒋ ᐎᑕᐱᒥᓂᓈᓐᐠ ᑭᒋᑭᓯᑯᓐᐠ᙮

Gilbert and Rivington, Ld., St. John's House, Clerkenwell Road.

ᐊab,

a,

oad.