

COUNTY PLAT BOOK

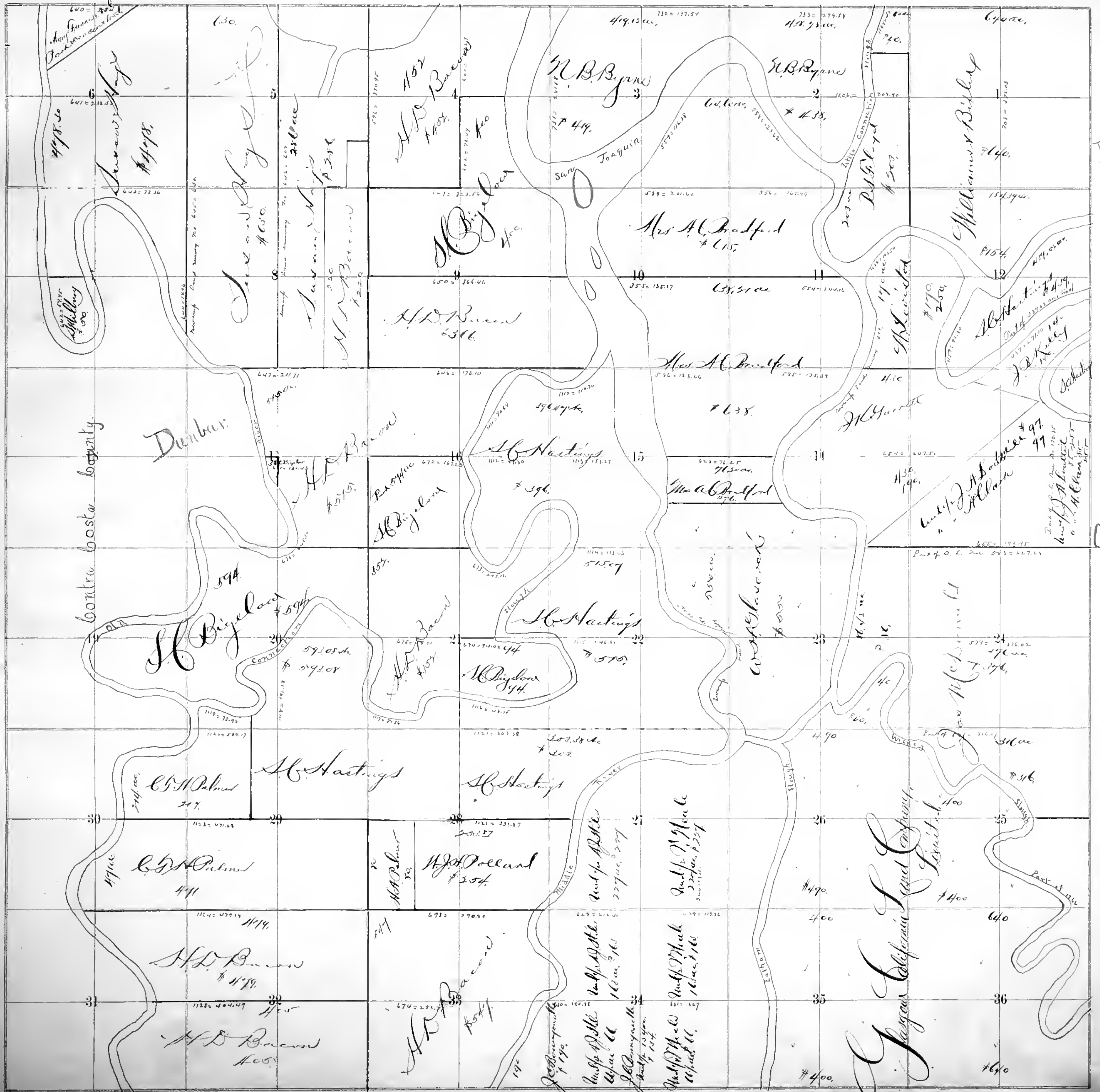

1888

1966. x356. 011



Dunbar

Oneil Tp

Dunbar

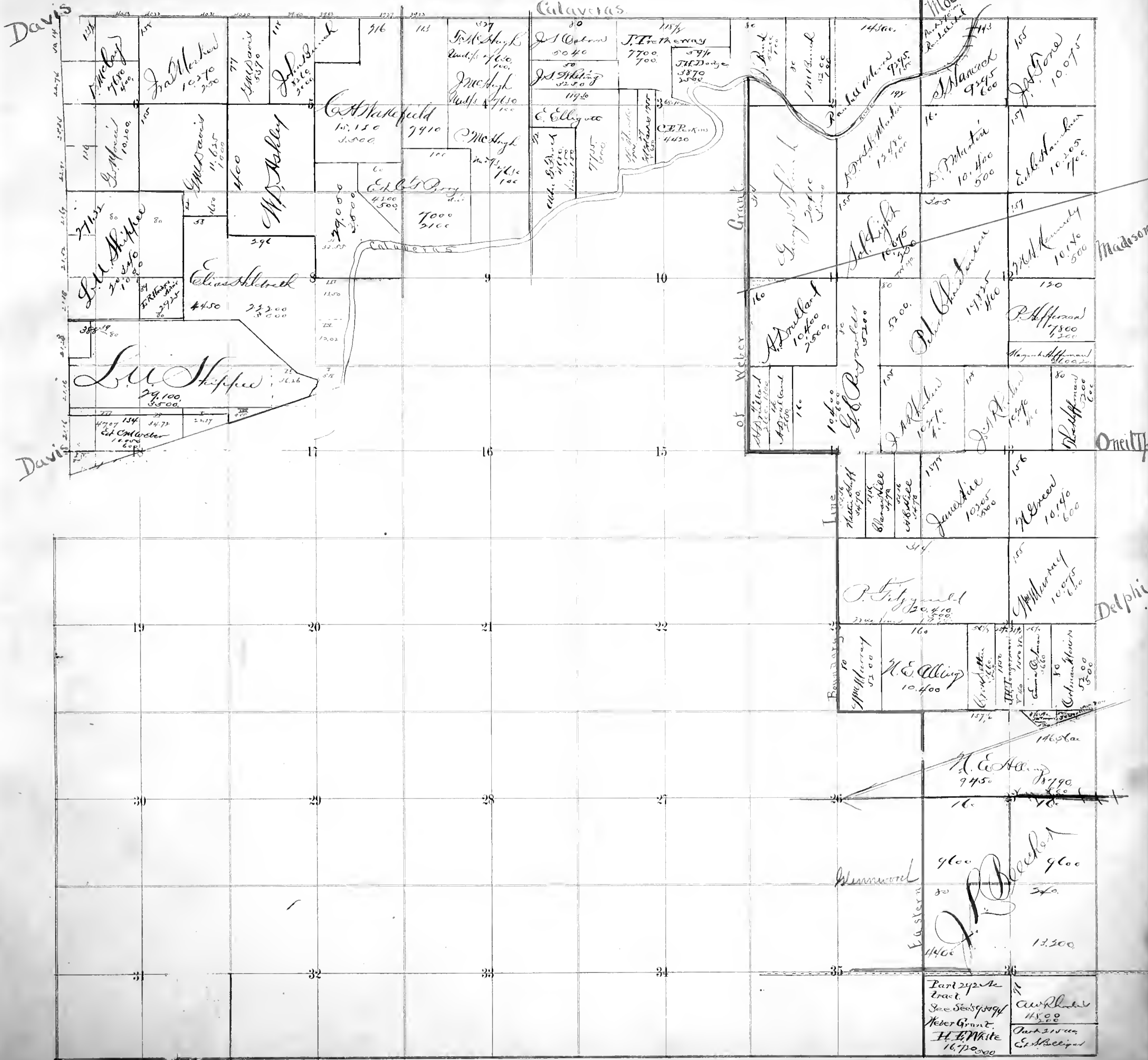

Turner



Union Tp.

Elkhorn Tp.

Dunbar

Elkhorn

Turner

Woods

Zalagette

Elkhorn Twp

Zalagette

San

Elkhorn Twp

Live Oak

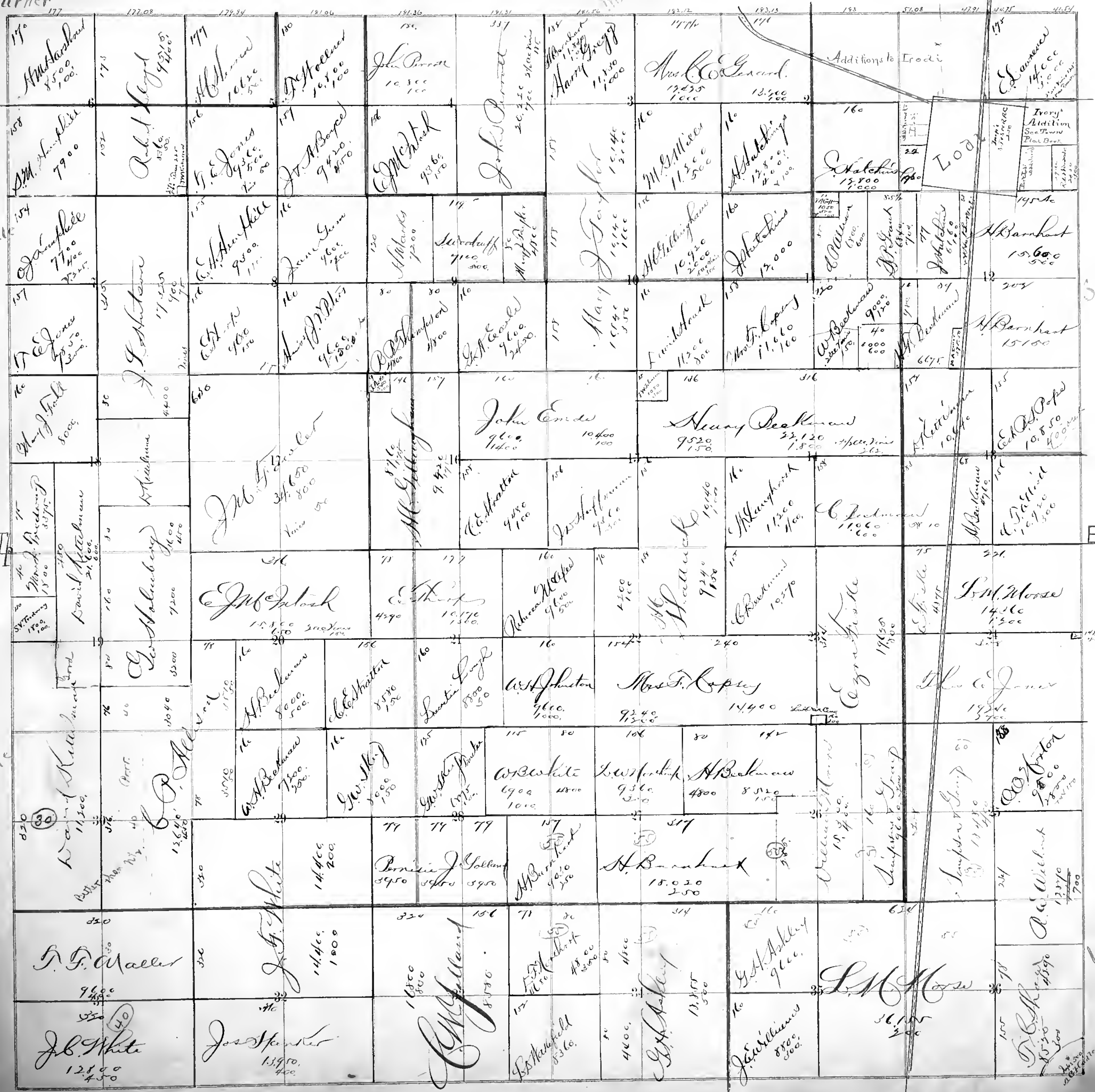

Elkhorn

+



Liberty



Elkhorn Twp

Franklin

Turner

Liberty

Houston

Woods

Salem

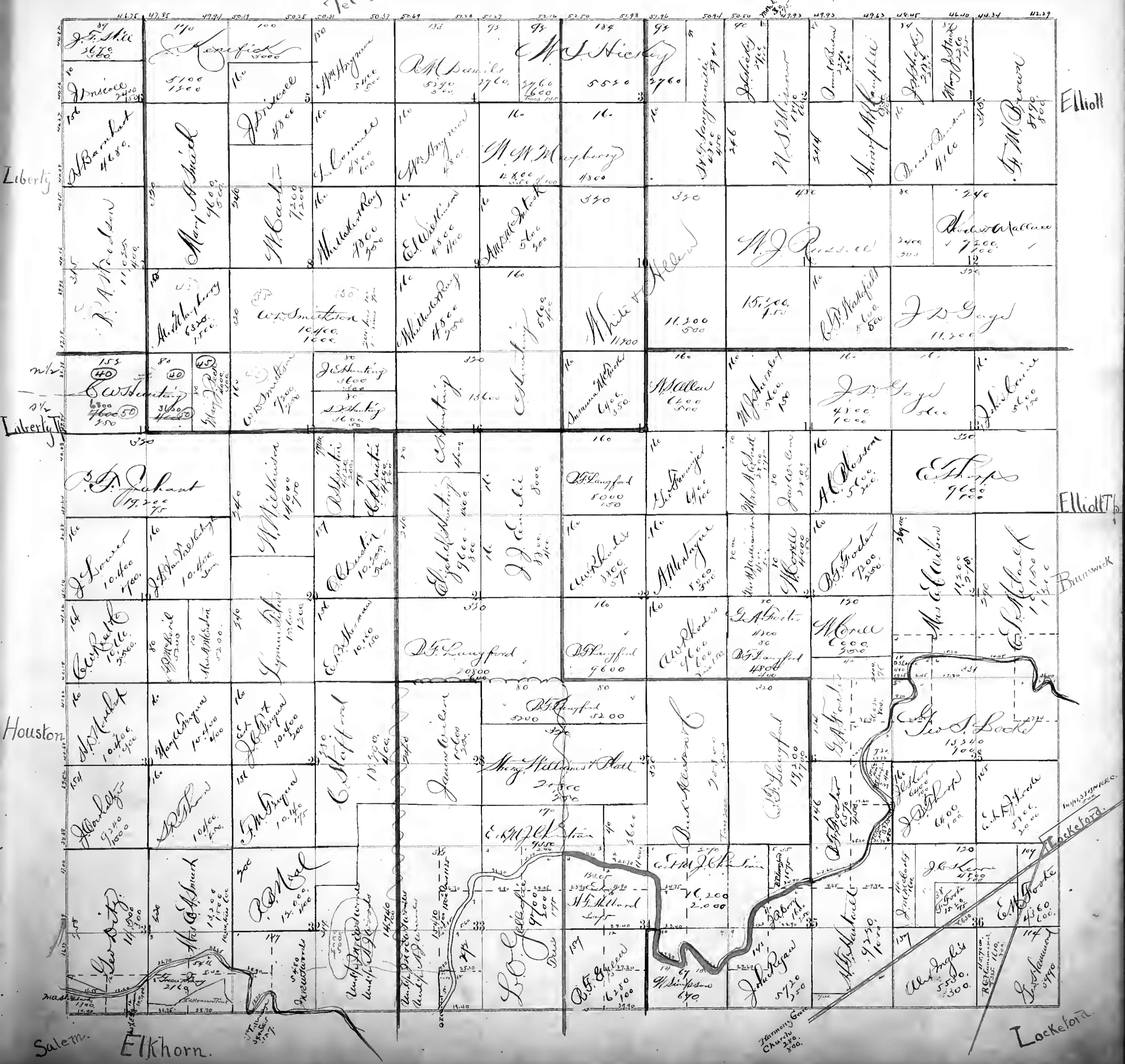

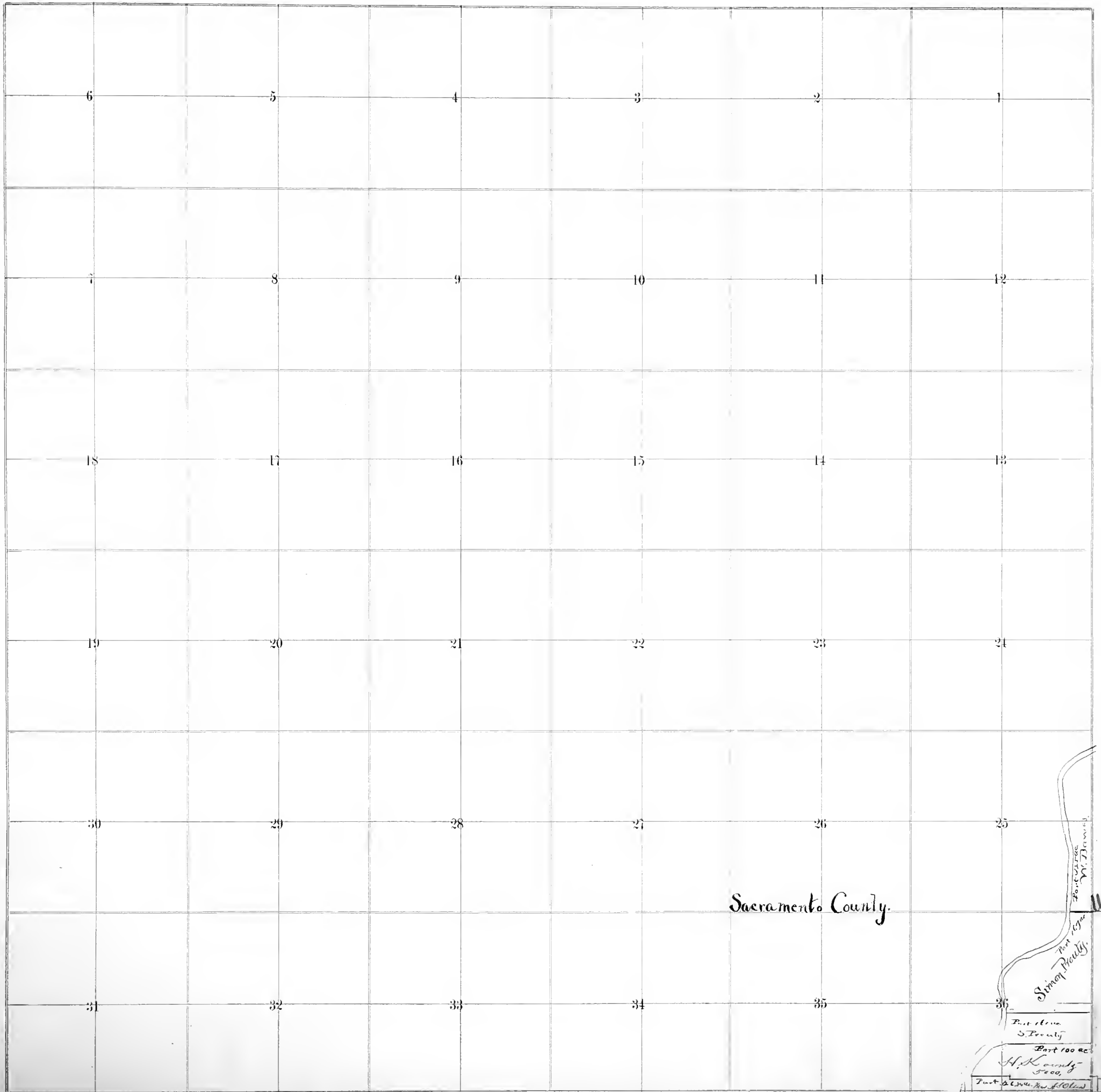

Sacramento County.

Union Tp.

Point of View
W. Thomas

Point 1790

Spring Pointy

Part of line
S. County

Part 100 ac.
H. K. County
5000

Part of line No. 10100

New Hope

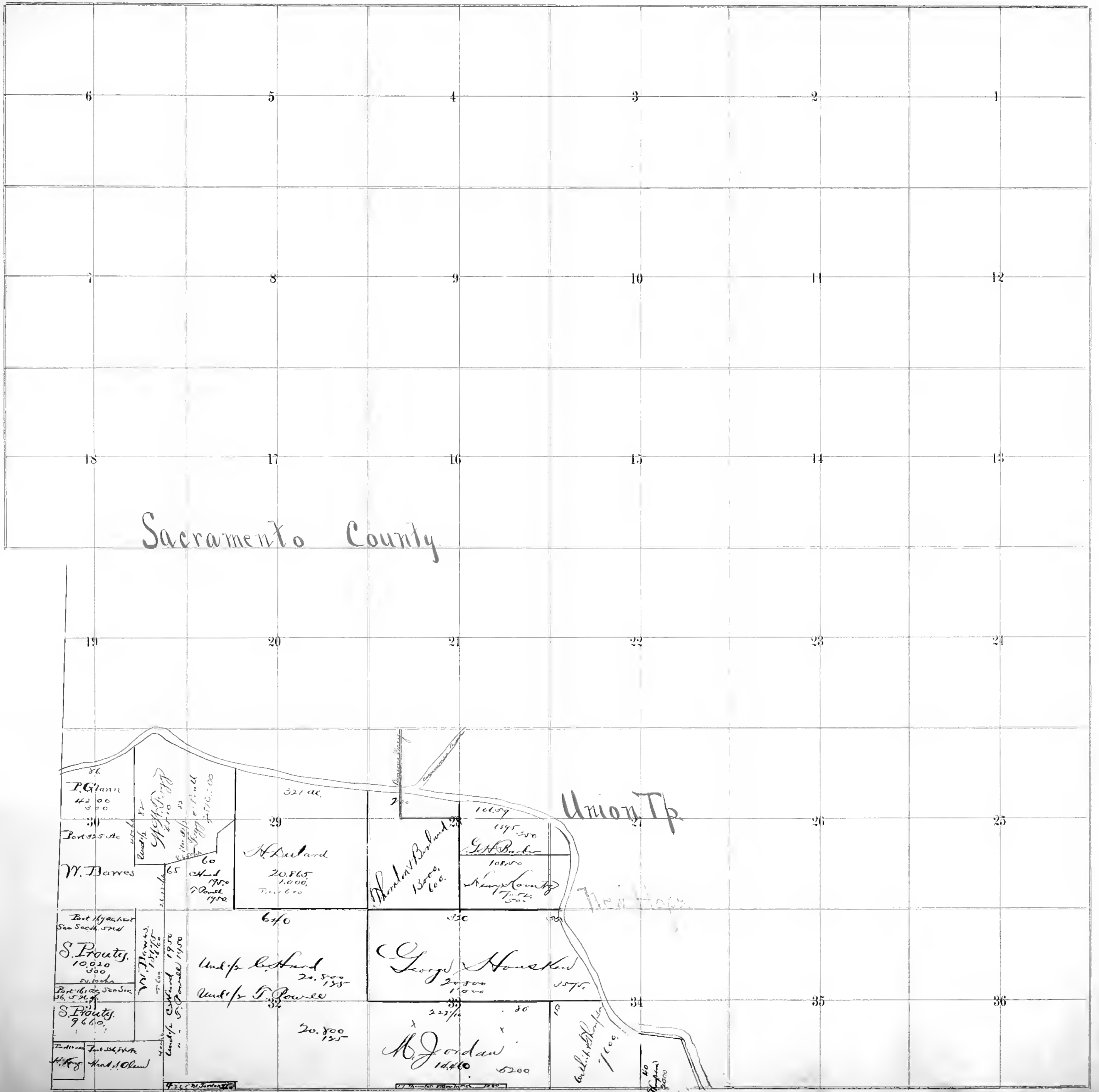

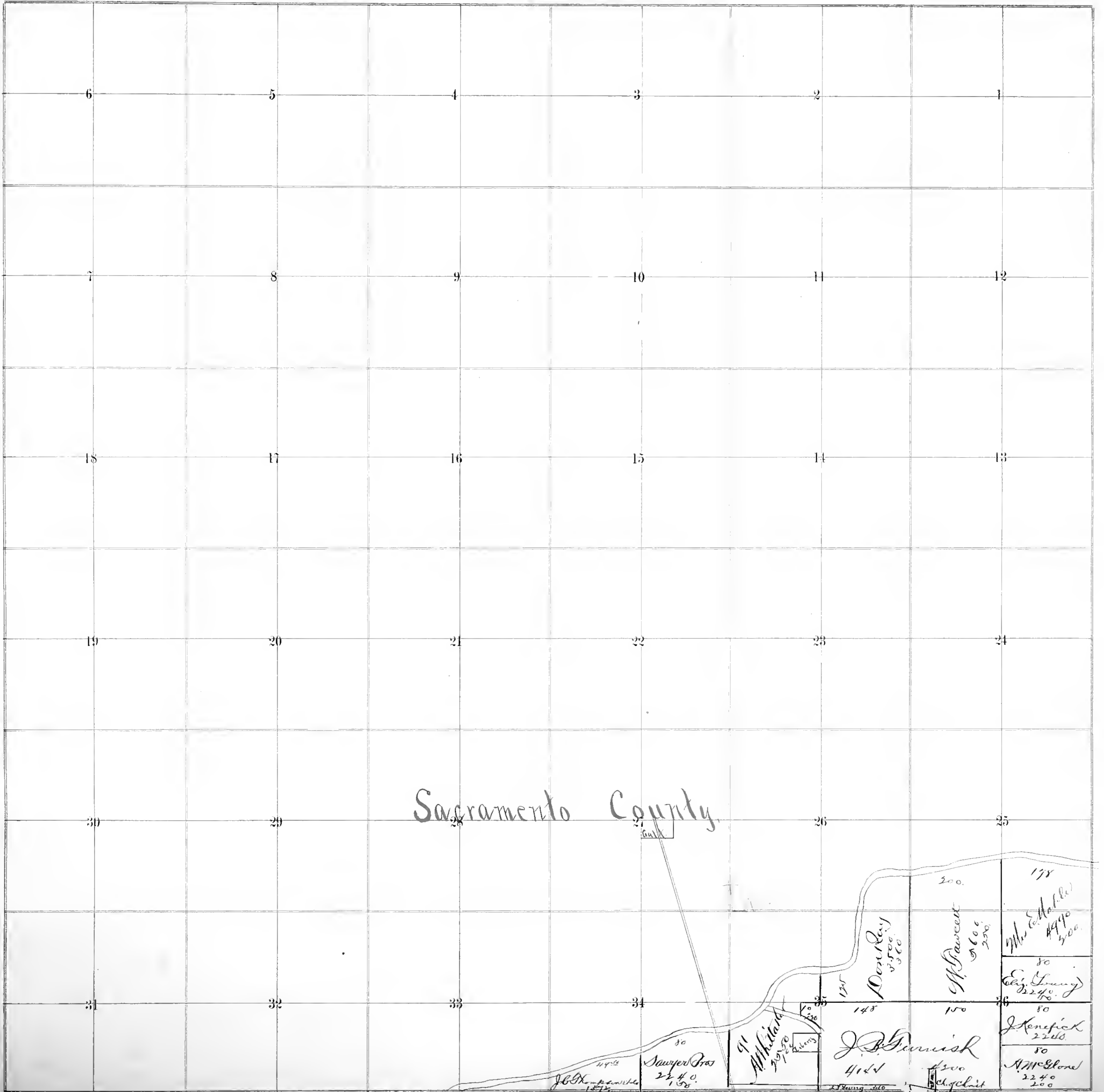

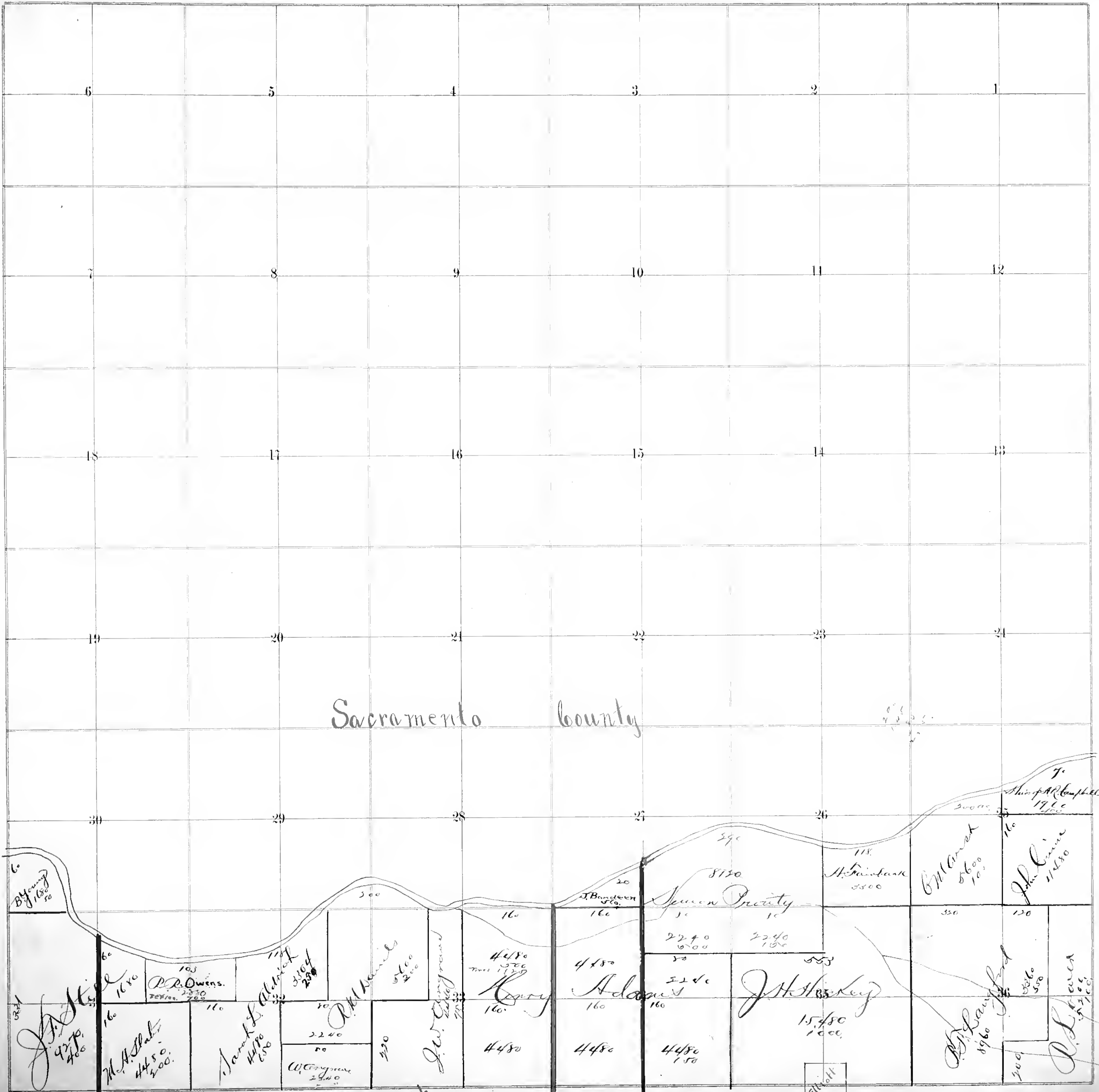

Sacramento County

J. Young 1600

J. H. Stacey 4270

M. A. Stacey 4450

R. P. Owens 2230

J. H. Stacey 4480

J. H. Stacey 4480

J. H. Stacey 4480

J. H. Stacey 4480

J. H. Stacey 15480

J. H. Stacey 4960

J. H. Stacey 4480

B. M. Stacey 5600

J. H. Stacey 11480

H. Stacey 3800

J. B. Stacey 160

J. H. Stacey 8130

J. H. Stacey 2240

J. H. Stacey 2240

J. H. Stacey 4480

J. H. Stacey 4480

J. H. Stacey 4480

J. H. Stacey 4480

J. H. Stacey 4480

J. H. Stacey 4480

J. H. Stacey 4480

J. H. Stacey 4480

J. H. Stacey 4480

J. H. Stacey 4480

J. H. Stacey 4480

J. H. Stacey 4480

J. H. Stacey 4480

J. H. Stacey 4480

J. H. Stacey 4480

J. H. Stacey 4480

J. H. Stacey 4480

J. H. Stacey 4480

J. H. Stacey 4480

J. H. Stacey 4480

J. H. Stacey 4480

J. H. Stacey 4480

J. H. Stacey 4480

J. H. Stacey 4480

J. H. Stacey 4480

J. H. Stacey 4480

J. H. Stacey 4480

J. H. Stacey 4480

J. H. Stacey 4480

J. H. Stacey 4480

J. H. Stacey 4480

J. H. Stacey 4480

J. H. Stacey 4480

J. H. Stacey 4480

J. H. Stacey 4480

J. H. Stacey 4480

J. H. Stacey 4480

J. H. Stacey 4480

J. H. Stacey 4480

J. H. Stacey 4480

J. H. Stacey 4480

J. H. Stacey 4480

J. H. Stacey 4480

J. H. Stacey 4480

J. H. Stacey 4480

J. H. Stacey 4480

J. H. Stacey 4480

J. H. Stacey 4480

J. H. Stacey 4480

J. H. Stacey 4480

J. H. Stacey 4480

J. H. Stacey 4480

J. H. Stacey 4480

J. H. Stacey 4480

J. H. Stacey 4480

J. H. Stacey 4480

J. H. Stacey 4480

J. H. Stacey 4480

J. H. Stacey 4480

J. H. Stacey 4480

J. H. Stacey 4480

J. H. Stacey 4480

J. H. Stacey 4480

J. H. Stacey 4480

J. H. Stacey 4480

J. H. Stacey 4480

J. H. Stacey 4480

J. H. Stacey 4480

J. H. Stacey 4480

J. H. Stacey 4480

J. H. Stacey 4480

J. H. Stacey 4480

J. H. Stacey 4480

J. H. Stacey 4480

J. H. Stacey 4480

J. H. Stacey 4480

J. H. Stacey 4480

J. H. Stacey 4480

J. H. Stacey 4480

J. H. Stacey 4480

J. H. Stacey 4480

J. H. Stacey 4480

J. H. Stacey 4480

J. H. Stacey 4480

J. H. Stacey 4480

J. H. Stacey 4480

J. H. Stacey 4480

J. H. Stacey 4480

J. H. Stacey 4480

J. H. Stacey 4480

J. H. Stacey 4480

J. H. Stacey 4480

J. H. Stacey 4480

J. H. Stacey 4480

J. H. Stacey 4480

J. H. Stacey 4480

J. H. Stacey 4480

J. H. Stacey 4480

J. H. Stacey 4480

J. H. Stacey 4480

J. H. Stacey 4480

J. H. Stacey 4480

J. H. Stacey 4480

J. H. Stacey 4480

J. H. Stacey 4480

J. H. Stacey 4480

J. H. Stacey 4480

J. H. Stacey 4480

J. H. Stacey 4480

J. H. Stacey 4480

J. H. Stacey 4480

J. H. Stacey 4480

J. H. Stacey 4480

J. H. Stacey 4480

J. H. Stacey 4480

J. H. Stacey 4480

J. H. Stacey 4480

J. H. Stacey 4480

J. H. Stacey 4480

J. H. Stacey 4480

J. H. Stacey 4480

J. H. Stacey 4480

J. H. Stacey 4480

J. H. Stacey 4480

J. H. Stacey 4480

J. H. Stacey 4480

J. H. Stacey 4480

J. H. Stacey 4480

J. H. Stacey 4480

J. H. Stacey 4480

J. H. Stacey 4480

J. H. Stacey 4480

J. H. Stacey 4480

J. H. Stacey 4480

J. H. Stacey 4480

J. H. Stacey 4480

J. H. Stacey 4480

J. H. Stacey 4480

J. H. Stacey 4480

J. H. Stacey 4480

J. H. Stacey 4480

J. H. Stacey 4480

J. H. Stacey 4480

J. H. Stacey 4480

J. H. Stacey 4480

J. H. Stacey 4480

J. H. Stacey 4480

J. H. Stacey 4480

J. H. Stacey 4480

J. H. Stacey 4480

J. H. Stacey 4480

J. H. Stacey 4480

J. H. Stacey 4480

J. H. Stacey 4480

J. H. Stacey 4480

J. H. Stacey 4480

J. H. Stacey 4480

J. H. Stacey 4480

J. H. Stacey 4480

J. H. Stacey 4480

J. H. Stacey 4480

J. H. Stacey 4480

J. H. Stacey 4480

J. H. Stacey 4480

J. H. Stacey 4480

J. H. Stacey 4480

J. H. Stacey 4480

J. H. Stacey 4480

J. H. Stacey 4480

J. H. Stacey 4480

J. H. Stacey 4480

J. H. Stacey 4480

J. H. Stacey 4480

J. H. Stacey 4480

J. H. Stacey 4480

J. H. Stacey 4480

J. H. Stacey 4480

J. H. Stacey 4480

J. H. Stacey 4480

J. H. Stacey 4480

J. H. Stacey 4480

J. H. Stacey 4480

J. H. Stacey 4480

J. H. Stacey 4480

J. H. Stacey 4480

J. H. Stacey 4480

J. H. Stacey 4480

J. H. Stacey 4480

J. H. Stacey 4480

J. H. Stacey 4480

J. H. Stacey 4480

J. H. Stacey 4480

J. H. Stacey 4480

J. H. Stacey 4480

J. H. Stacey 4480

J. H. Stacey 4480

J. H. Stacey 4480

J. H. Stacey 4480

J. H. Stacey 4480

J. H. Stacey 4480

J. H. Stacey 4480

J. H. Stacey 4480

J. H. Stacey 4480

J. H. Stacey 4480

J. H. Stacey 4480

J. H. Stacey 4480

J. H. Stacey 4480

J. H. Stacey 4480

J. H. Stacey 4480

J. H. Stacey 4480

J. H. Stacey 4480

J. H. Stacey 4480

J. H. Stacey 4480

J. H. Stacey 4480

J. H. Stacey 4480

J. H. Stacey 4480

J. H. Stacey 4480

J. H. Stacey 4480

J. H. Stacey 4480

J. H. Stacey 4480

J. H. Stacey 4480

J. H. Stacey 4480

J. H. Stacey 4480

J. H. Stacey 4480

J. H. Stacey 4480

J. H. Stacey 4480

J. H. Stacey 4480

J. H. Stacey 4480

J. H. Stacey 4480

J. H. Stacey 4480

J. H. Stacey 4480

J. H. Stacey 4480

J. H. Stacey 4480

J. H. Stacey 4480

J. H. Stacey 4480

J. H. Stacey 4480

J. H. Stacey 4480

J. H. Stacey 4480

J. H. Stacey 4480

J. H. Stacey 4480

J. H. Stacey 4480

J. H. Stacey 4480

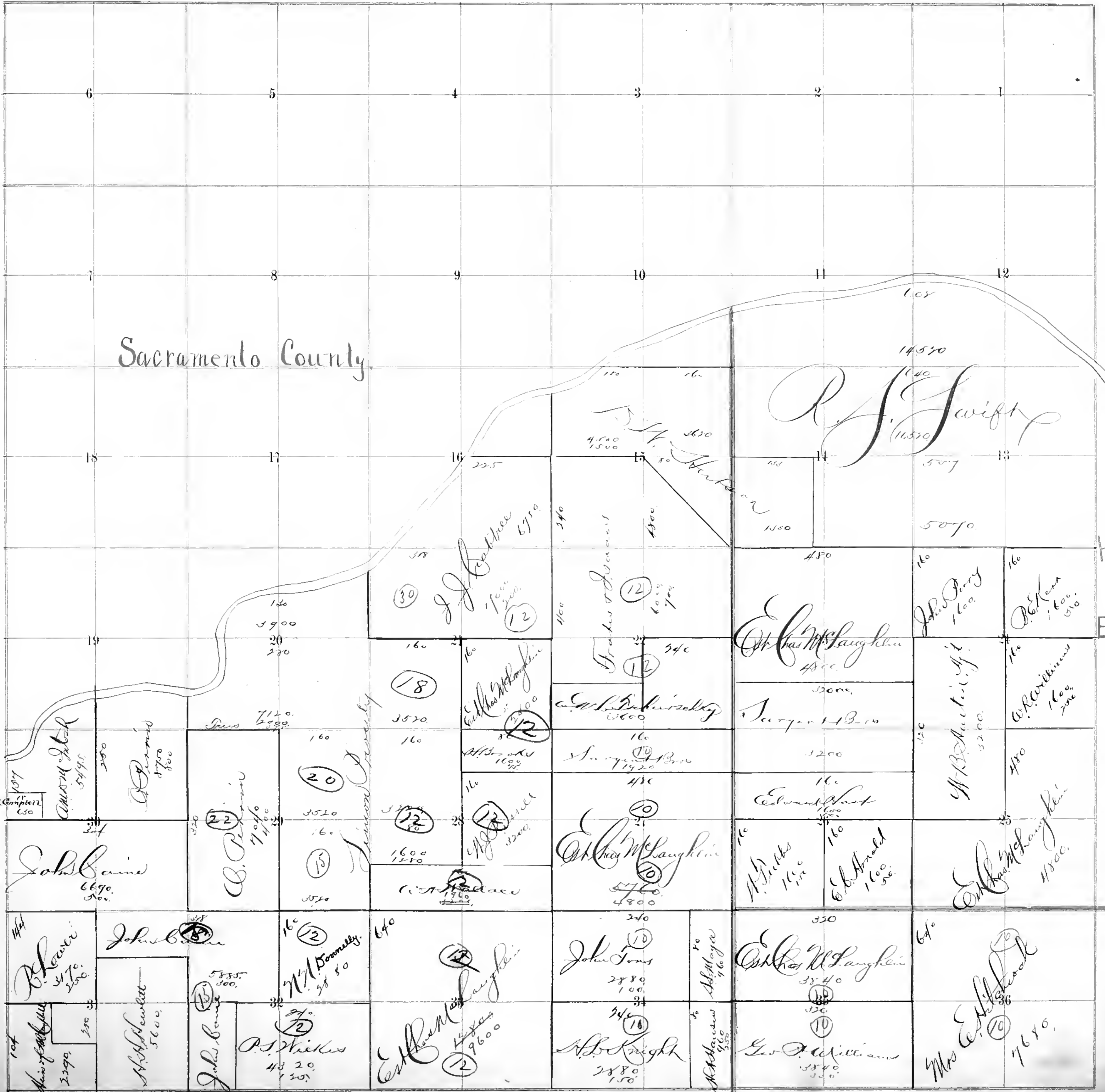

Sacramento County

R. S. Swift

Amos J. Stetson
5495
300

W. P. ...
8770
800

C. P. ...
7040
400

John Caine
6690
300

John ...
5855
500

W. H. ...
5600

John ...
4320
135

P. S. ...
4320
135

Esther ...
9600

John ...
2880
100

Abraham ...
2880
150

Esther ...
3840

Geo. ...
3340
300

Mrs. ...
7680

Dry Creek.

Pleasant Valley.

Hulson

Elliot

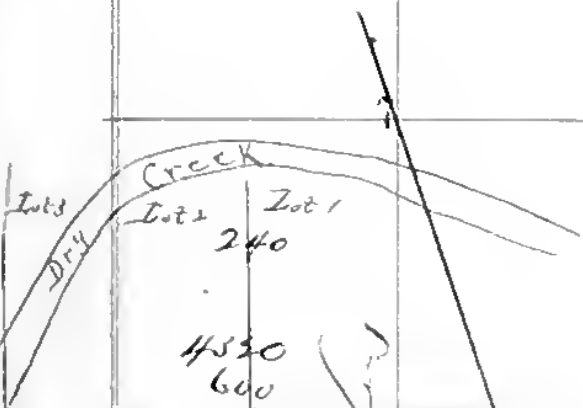
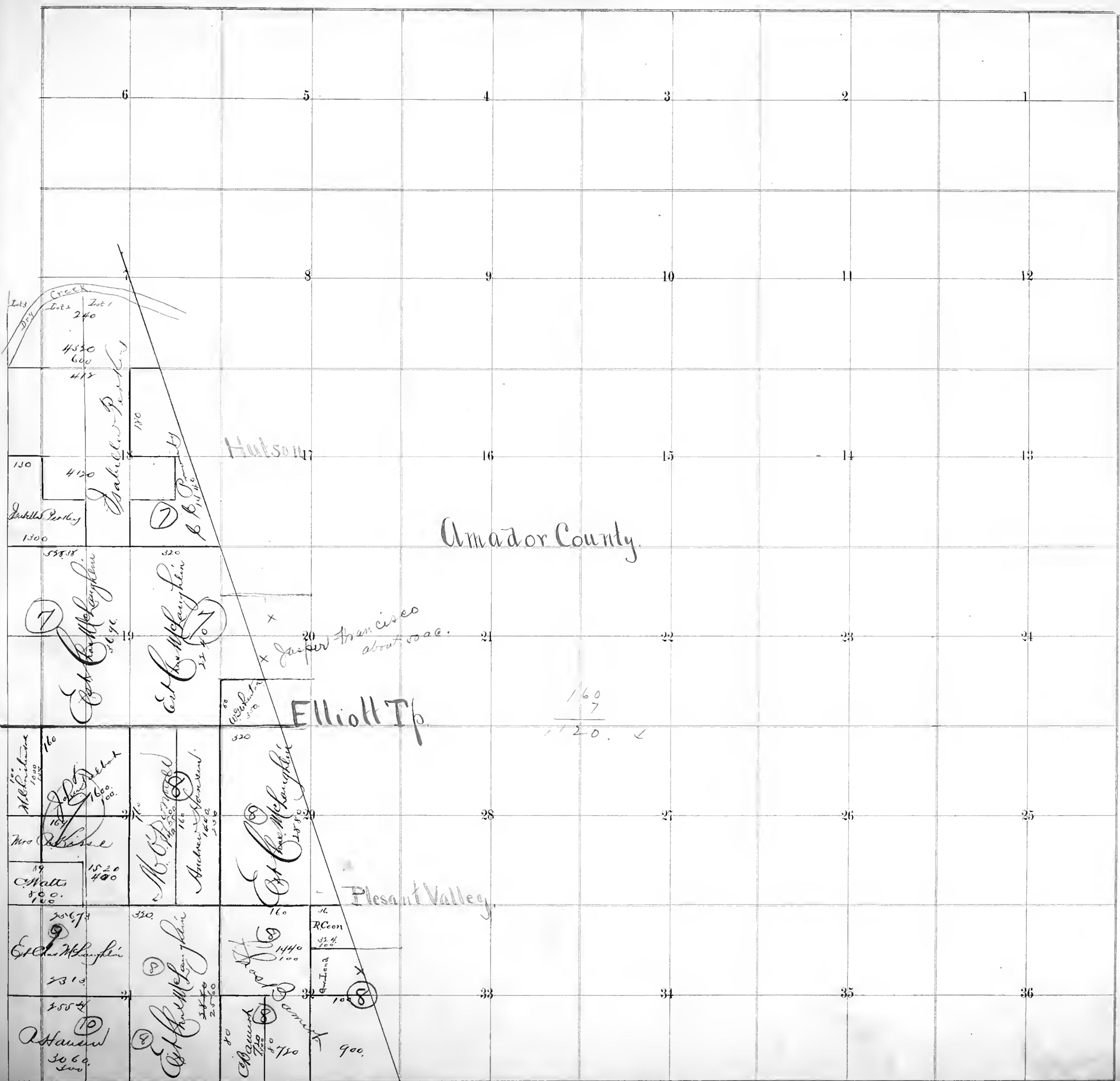

Hutson

Amador County

Elliott Tp

Pleasant Valley

Int 3
Int 2
Int 1
240

4320
600
412

130
4120
Jabellus Parley
1300

130
4120
Jabellus Parley
1300

558.18
Elliott McLaughlin
320
320
320
320

320
320
320

160
1000
Mrs. Chase
1520
400

160
1000
Mrs. Chase
1520
400

160
1000
Mrs. Chase
1520
400

320
Elliott McLaughlin
320
320
320
320

320
320
320

3060
Hansen
3060
300

320
Elliott McLaughlin
320
320
320
320

320
320
320

Jasper Francisco
about 1820

160
7
20

R. Coon
320
100

320
100

320
100

320
100

320
100

320
100

320
100

320
100

320
100

320
100

320
100

320
100

320
100

320
100

320
100

320
100

320
100

320
100

320
100

320
100

320
100

320
100

320
100

320
100

320
100

320
100

320
100

320
100

320
100

320
100

320
100

320
100

320
100

320
100

320
100

320
100

320
100

320
100

320
100

320
100

320
100

320
100

320
100

320
100

320
100

320
100

320
100

320
100

320
100

320
100

320
100

320
100

320
100

320
100

320
100

320
100

320
100

320
100

320
100

320
100

320
100

320
100

320
100

320
100

320
100

320
100

320
100

320
100

320
100

320
100

320
100

320
100

320
100

320
100

320
100

320
100

320
100

320
100

320
100

320
100

320
100

320
100

320
100

320
100

320
100

320
100

320
100

320
100

320
100

320
100

320
100

320
100

320
100

320
100

320
100

320
100

320
100

320
100

320
100

320
100

320
100

320
100

320
100

320
100

320
100

320
100

320
100

320
100

320
100

320
100

320
100

320
100

320
100

320
100

320
100

320
100

320
100

320
100

320
100

320
100

320
100

320
100

320
100

320
100

320
100

320
100

320
100

320
100

320
100

320
100

320
100

320
100

320
100

320
100

320
100

320
100

320
100

320
100

320
100

320
100

320
100

320
100

320
100

320
100

320
100

320
100

320
100

320
100

320
100

320
100

320
100

320
100

320
100

320
100

320
100

320
100

320
100

320
100

320
100

320
100

320
100

320
100

320
100

320
100

320
100

320
100

320
100

320
100

320
100

320
100

320
100

320
100

320
100

320
100

320
100

320
100

320
100

320
100

320
100

320
100

320
100

320
100

320
100

320
100

320
100

320
100

320
100

320
100

320
100

320
100

320
100

320
100

320
100

320
100

320
100

320
100

320
100

320
100

320
100

320
100

320
100

320
100

320
100

320
100

320
100

320
100

320
100

320
100

320
100

320
100

320
100

320
100

320
100

320
100

320
100

320

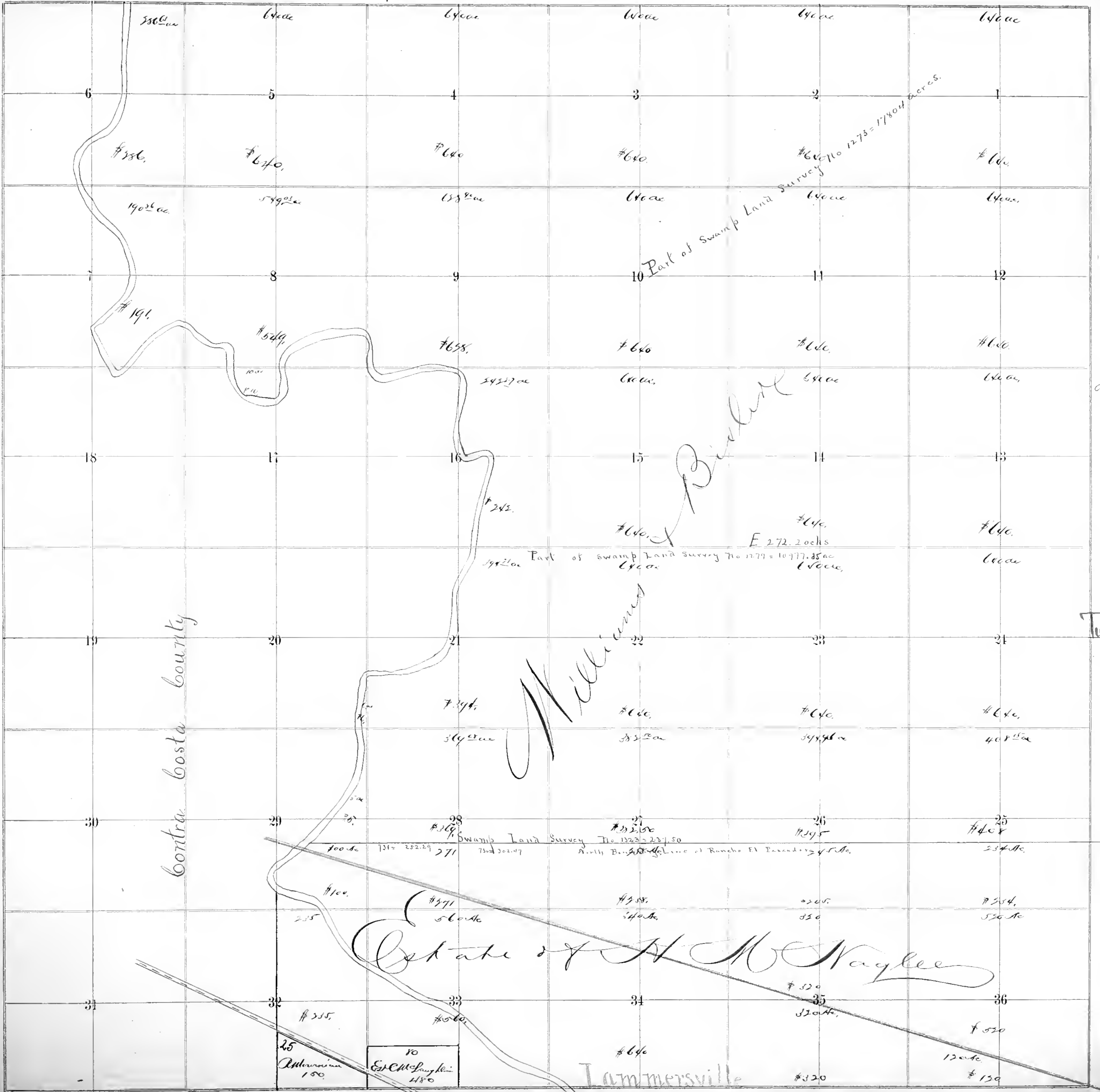



Valley

Tulare

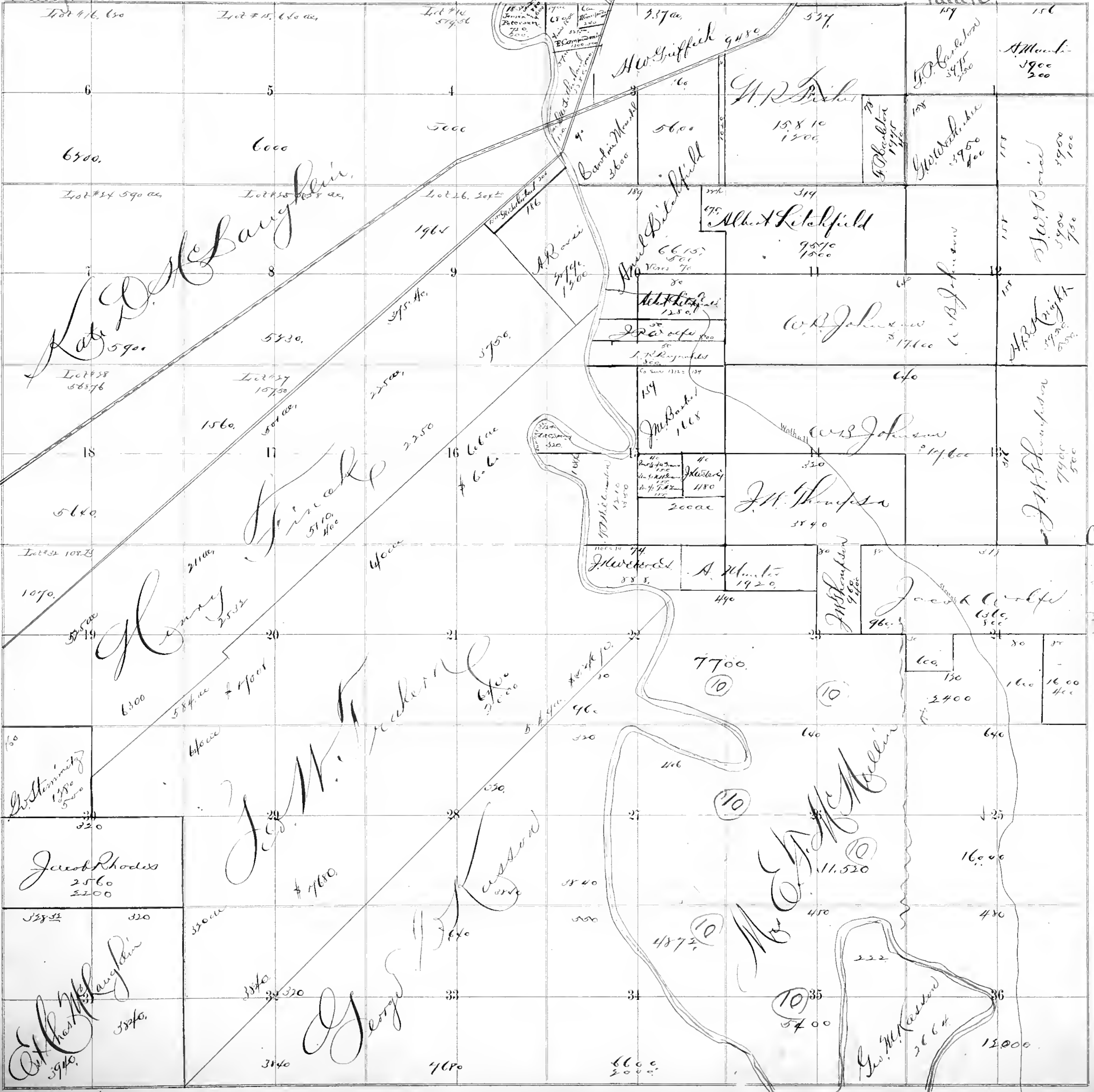

Tulare Tp

Castro Tp

Valley

Fluvial

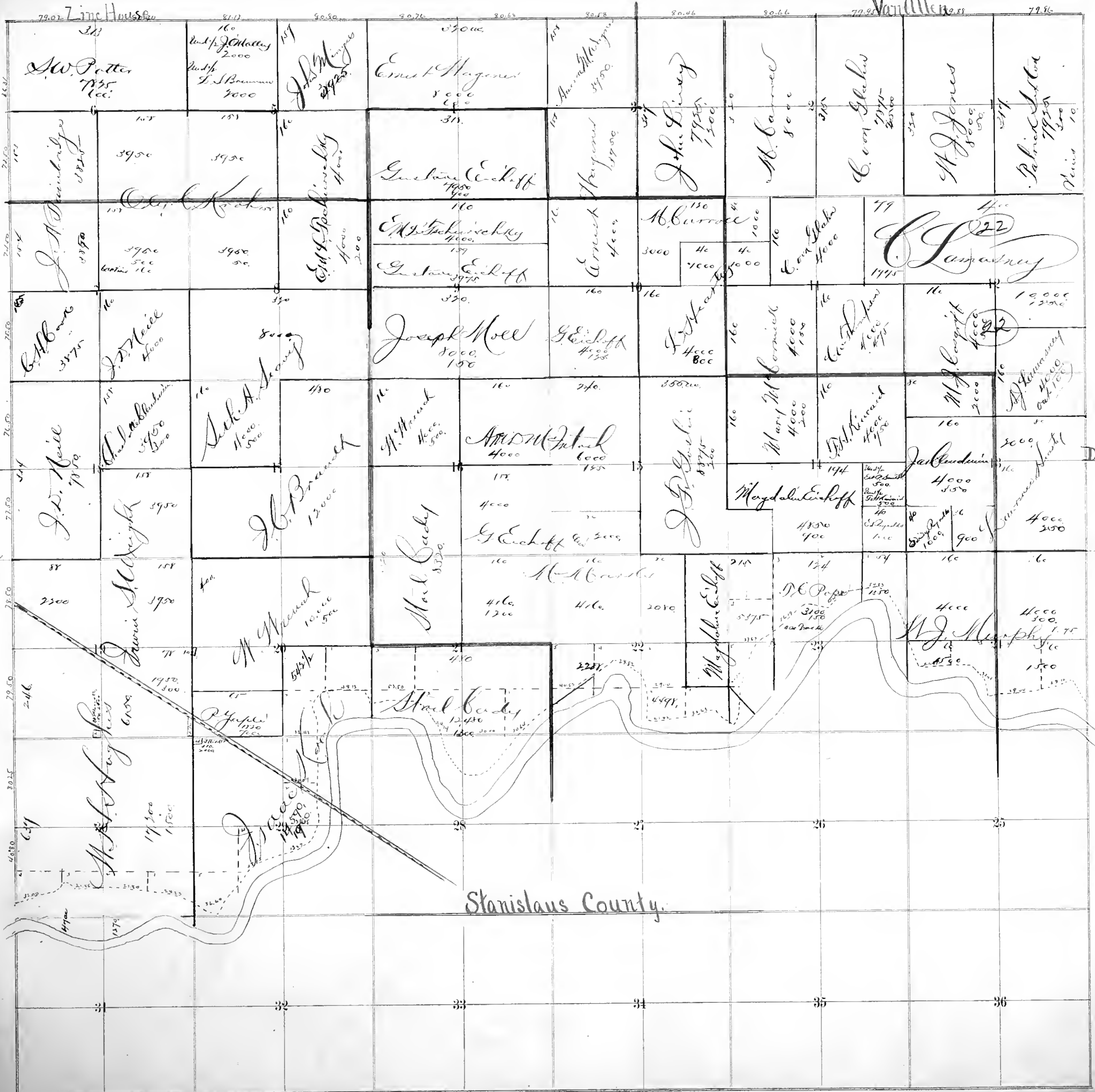

Stanislaus County.

New Jerusalem.

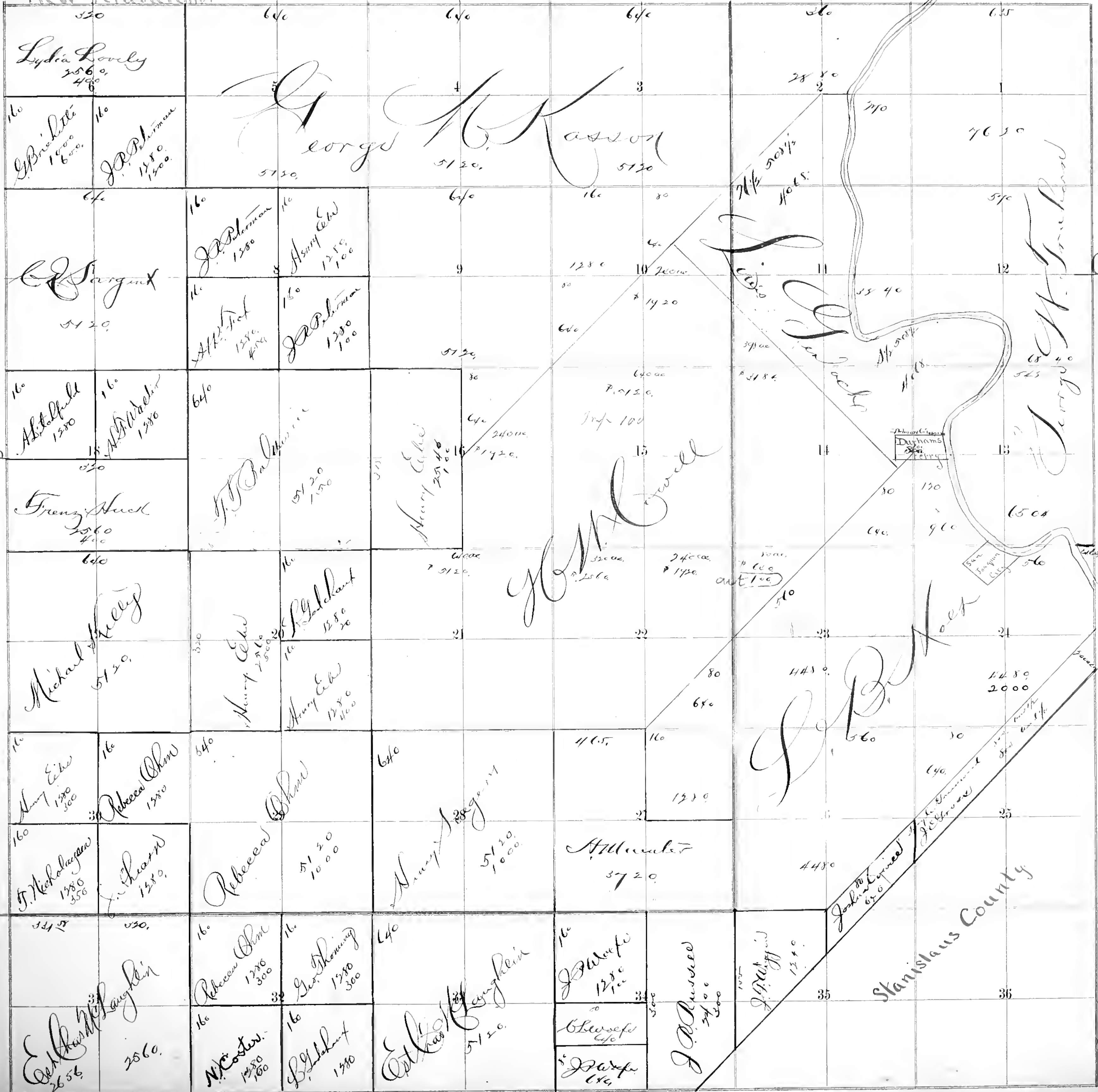

Tulare Tp

Castoria Tp

Stanislaus County

Rising Sun

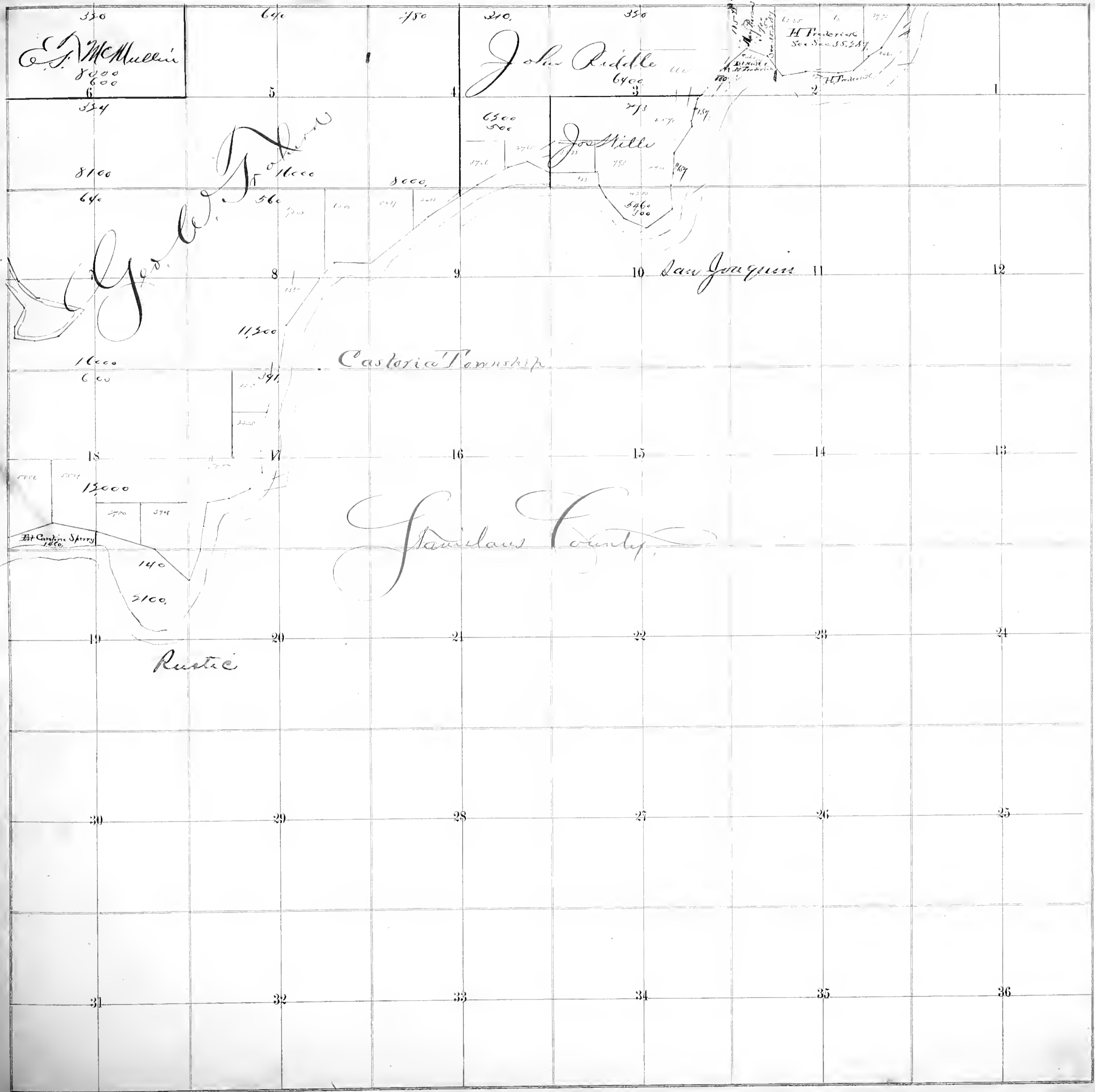

6	5	330 Esther McLaughlin 500	Government Land	330 500	320 500	160 Esther McLaughlin 500	160 G. Felton 250 150	160 G. Merice 250 100	6000	Esther McLaughlin 1000
7	8	Government Land	Esther McLaughlin 1000	640	Government Land	640	Esther McLaughlin 1000	160 1000 160 1000 160 1000	160 1000 160 1000 160 1000	Government Land
18	Tulare Tp.	Esther McLaughlin 500	Government Land	640	Esther McLaughlin 1000	640	Government Land	640	640	Esther McLaughlin 1000
19	Tulsa	Government Land	Esther McLaughlin 1000	640	Government Land	640	Government Land	640	640	Government Land
30	30	330 Esther McLaughlin 500	Government Land	640	Esther McLaughlin 1000	640	Government Land	640	640	Esther McLaughlin 1000
31	32	107 P. F. ... 240	Government Land	640	Esther McLaughlin 1000	640	Government Land	640	640	Government Land

Alameda County

Tulare Tp.

Tulsa

177 John Beeghly 250 40		40		330 E. Carson 500 100	640			640	
Government Land	Land	Est. Chas. M. Laughlin 1000.		Government Land	Est. Chas. M. Laughlin 1000.	J. B. Burdack 500 20	J. W. Goodland 500 500	Est. Chas. M. Laughlin 1000.	
545 20	310	160	80	640	160	640			
Est. Chas. M. Laughlin 500.		Gov. Land 125 125 125 125	P. J. Conroy 200	Est. Chas. M. Laughlin 1000.	Gov. Land 10 330 Gov. Land 250 250	Est. Chas. M. Laughlin 1000.	Gov. Land 1000.	Gov. Land 30 H. J. Frank 175 175	Gov. Land 30 H. J. Frank 175 175
Government Land 146 M. Callaghan 15 250 50		640		330 Gov. Land 500 11 500	40		Gov. Land 10 125 125	640	
Government Land	Est. Chas. M. Laughlin 1000.	Est. Chas. M. Laughlin 1000.	Gov. Land	Est. Chas. M. Laughlin 1000.	Gov. Land	Est. Chas. M. Laughlin 1000.	Government Land	Est. Chas. M. Laughlin 1000.	Tulare Tp.
545 25	320			640	160	640			
Est. Chas. M. Laughlin 500	Government Land	Gov. Land 16 30 H. J. Frank 250 150 George J. Shinnick 200 200		Est. Chas. M. Laughlin 1000.	E. Carson 200 Government Land	Est. Chas. M. Laughlin 1000.	Gov. Land	Gov. Land 500 100 H. J. Frank 250 150	Gov. Land 16 Anderson 250 150
		640							
Government Land	Est. Chas. M. Laughlin 1000.	Government Land		Government Land	Est. Chas. M. Laughlin 1000.	Gov. Land 16 Gov. Land 250 250	Gov. Land 80 Gaffney 125 125 10 Gaffney 125 125	Est. Chas. M. Laughlin 1000.	
530 24	330			640	160	200			
Est. Chas. M. Laughlin 500	Government Land	Gov. Land		Gov. Land	Gov. Land 250 Gov. Land 125 125 Gov. Land	Est. Chas. M. Laughlin 300	Gov. Land 140 H. J. Frank 190 20	Est. Chas. M. Laughlin 1000.	Stanislaus County
Est. Chas. M. Laughlin 900	Government Land	Est. Chas. M. Laughlin 1000.		Gov. Land	Gov. Land				

