

COUNTY PLAT BOOK.

1885.

O. H. CLOSE,
STATIONER,
STOCKTON, CAL.
No. 22766

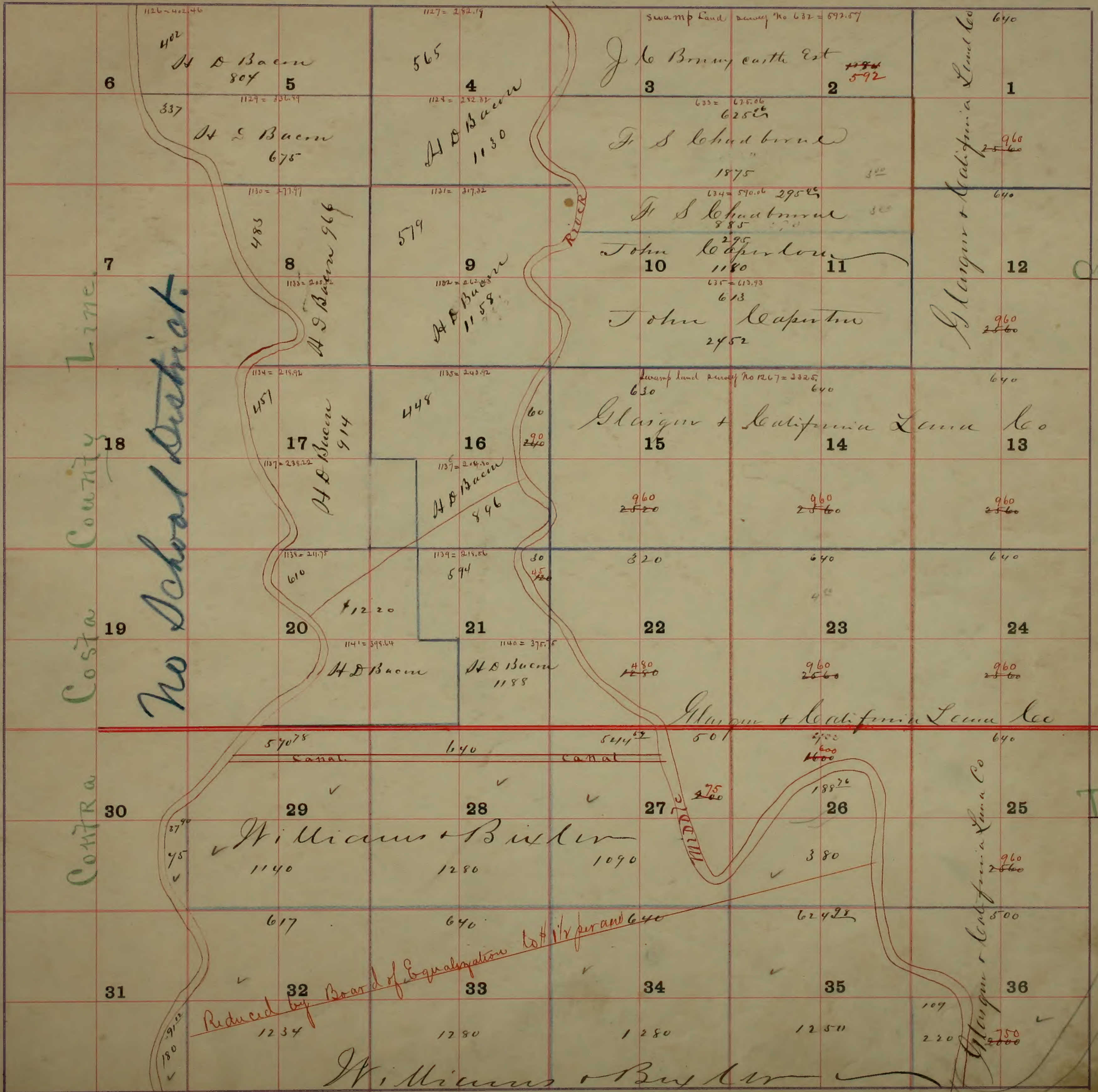

see Tolpo # 100 from 186

County Line
No School District

Reduced by Board of Equalization to 1/2 per cent 640

One 1/2

5200.00
2000.00
3200.00

100

Tulose



Merit. Tp.

Merit. Tp.

Merit. Tp.

Merit. Tp.

San Juan

North

45a front cut
Bida-tila
20000 devils elbow



part of 102
Rough
J.H. Smith

Line dividing Smith & Weber
J.C. Smith
876
part of 292
part of 260 a
447 = 242.40

Estate of Louis Longier

Langford
Baldwin
4800
2400
160

Stockton

Webster Grant

South

Part of 407 ams
Charles Lindstrom

General Camp

Castoria

Oneil
Tp.

Tulare
Tp.
Horn child

851.30
126.30
77
1900

443
113

2300

500

445

450

														1 Part of 215 a 1875 2350
6		5		4		3		2						155 Aug 1880 8530
														100 E. N. Sperry 8640 1200
														155 J. L. Russell 8832 300
														12 E. N. Sperry 8640 1200
7		8		9		10		11						155
														13 A. M. D. McIntosh 17070 1600
														14 J. L. Russell 8832 300
18		17		16		15		14						15 J. L. Russell 8832 300
														16 J. L. Russell 8832 300
														17 J. L. Russell 8832 300
														18 J. L. Russell 8832 300
														19 J. L. Russell 8832 300
19		20		21		22		23						20 J. L. Russell 8832 300
														21 J. L. Russell 8832 300
														22 J. L. Russell 8832 300
														23 J. L. Russell 8832 300
														24 J. L. Russell 8832 300
														25 J. L. Russell 8832 300
														26 J. L. Russell 8832 300
30		29		28		27		26						27 J. L. Russell 8832 300
														28 J. L. Russell 8832 300
														29 J. L. Russell 8832 300
														30 J. L. Russell 8832 300
														31 J. L. Russell 8832 300
														32 J. L. Russell 8832 300
														33 J. L. Russell 8832 300
														34 J. L. Russell 8832 300
31		32		33		34		35						35 J. L. Russell 8832 300
														36 J. L. Russell 8832 300
														37 J. L. Russell 8832 300
														38 J. L. Russell 8832 300

of WEBER GRANT.

BOUNDARY LINE

EASTERN

Webster

McCartney

O'Neill
I.P.

McKany

Chartville

Township No. 1 North

Range No. 8 East

Corbett

Mount Diablo Base and Meridian,

9



Mt. Carmel

Mt. Carmel

Stacy Grove

Douglas Tp.

Dent. Tp.

willowood

Fair View

Home

Shady Grove

Douglas Tp.

Shady Grove

Douglas Tp.

Dent Tp.

Dent Tp.

Dent Tp.

Wheatland

Fair View

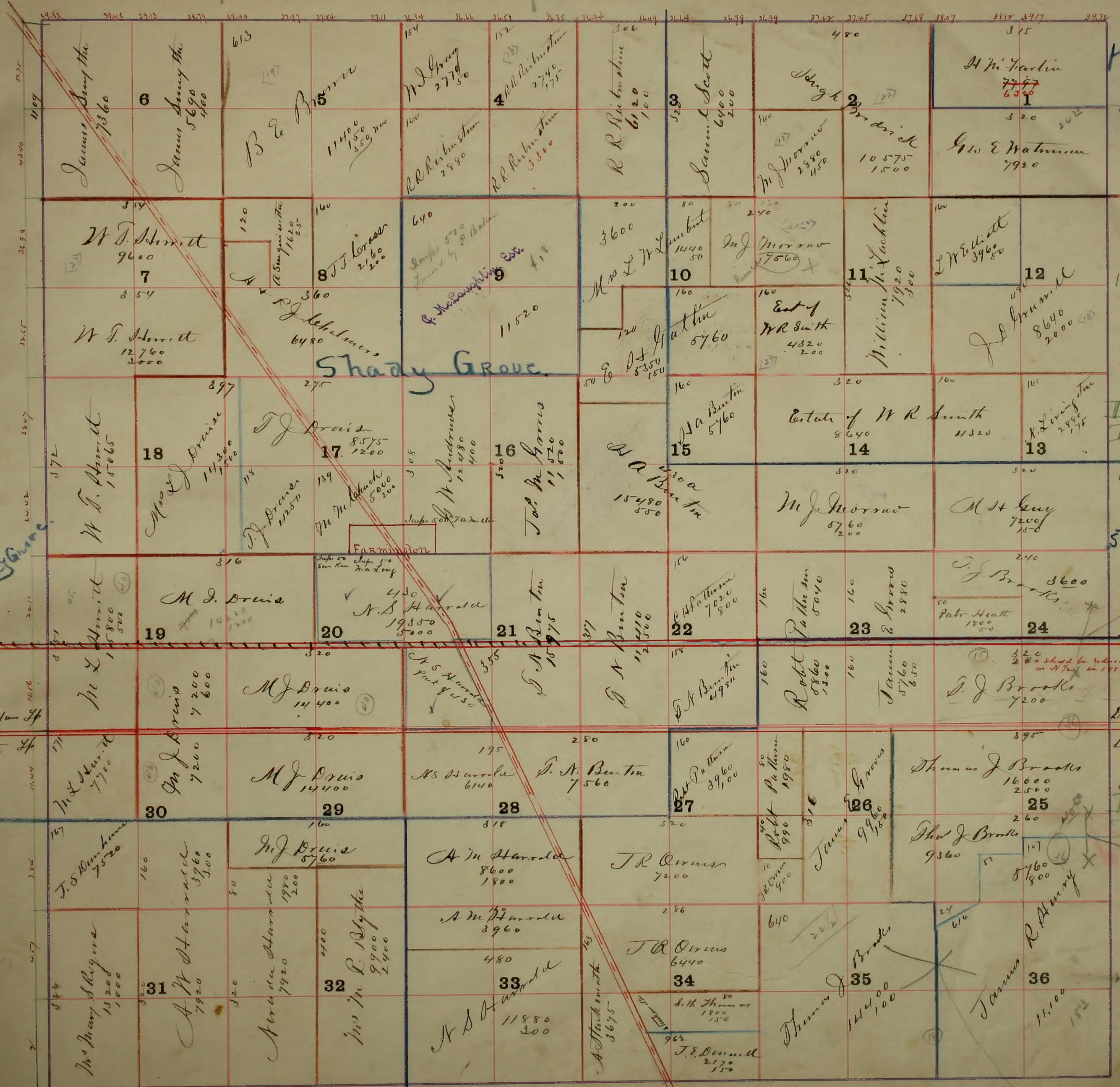



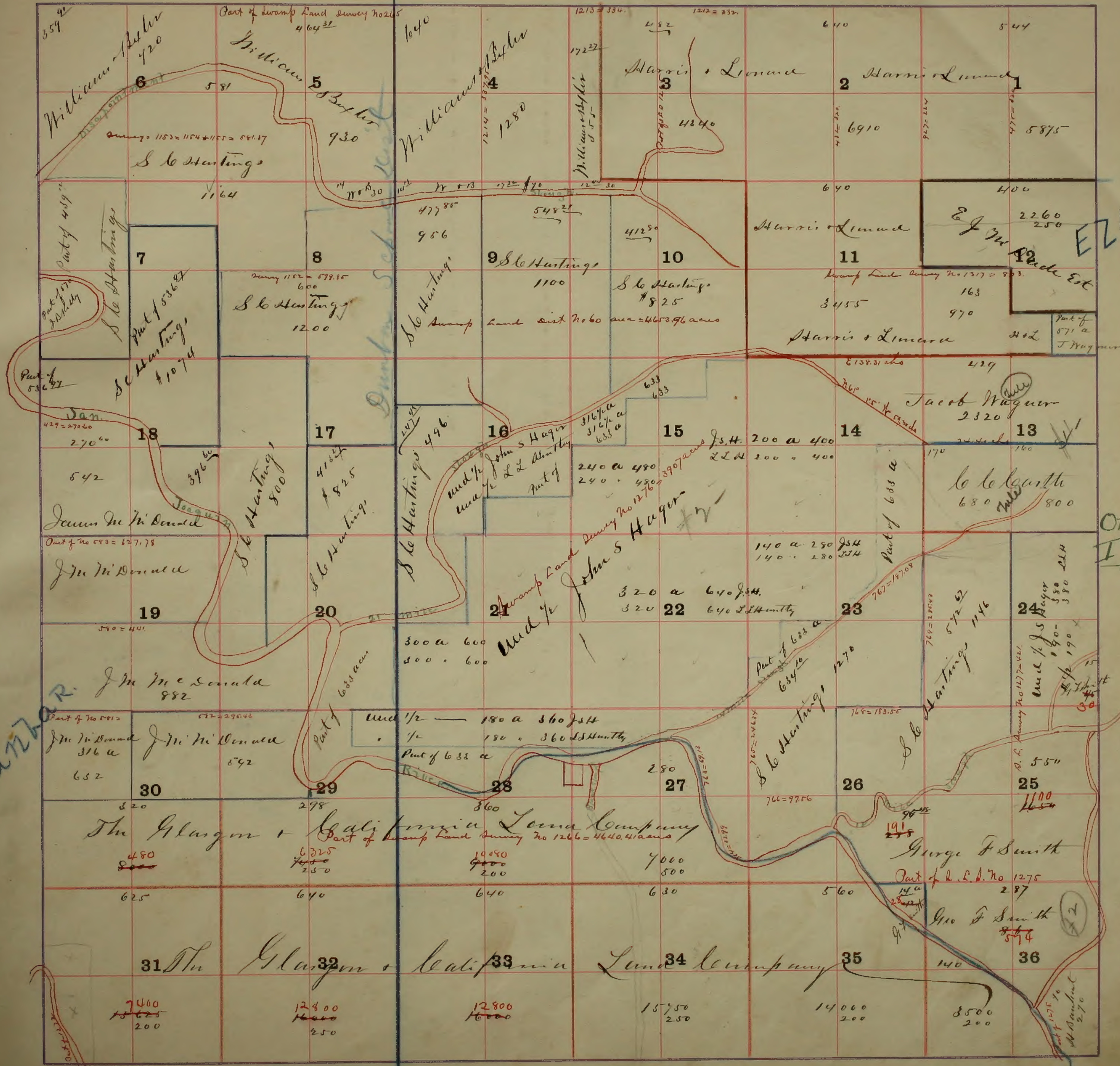

E. K. Horn

O'Neil
I. P.

Dunbar

Kingsdon

all 1/2 E. B. S.

Dec 21 1854

Elkroy

Davis

Lincoln

North

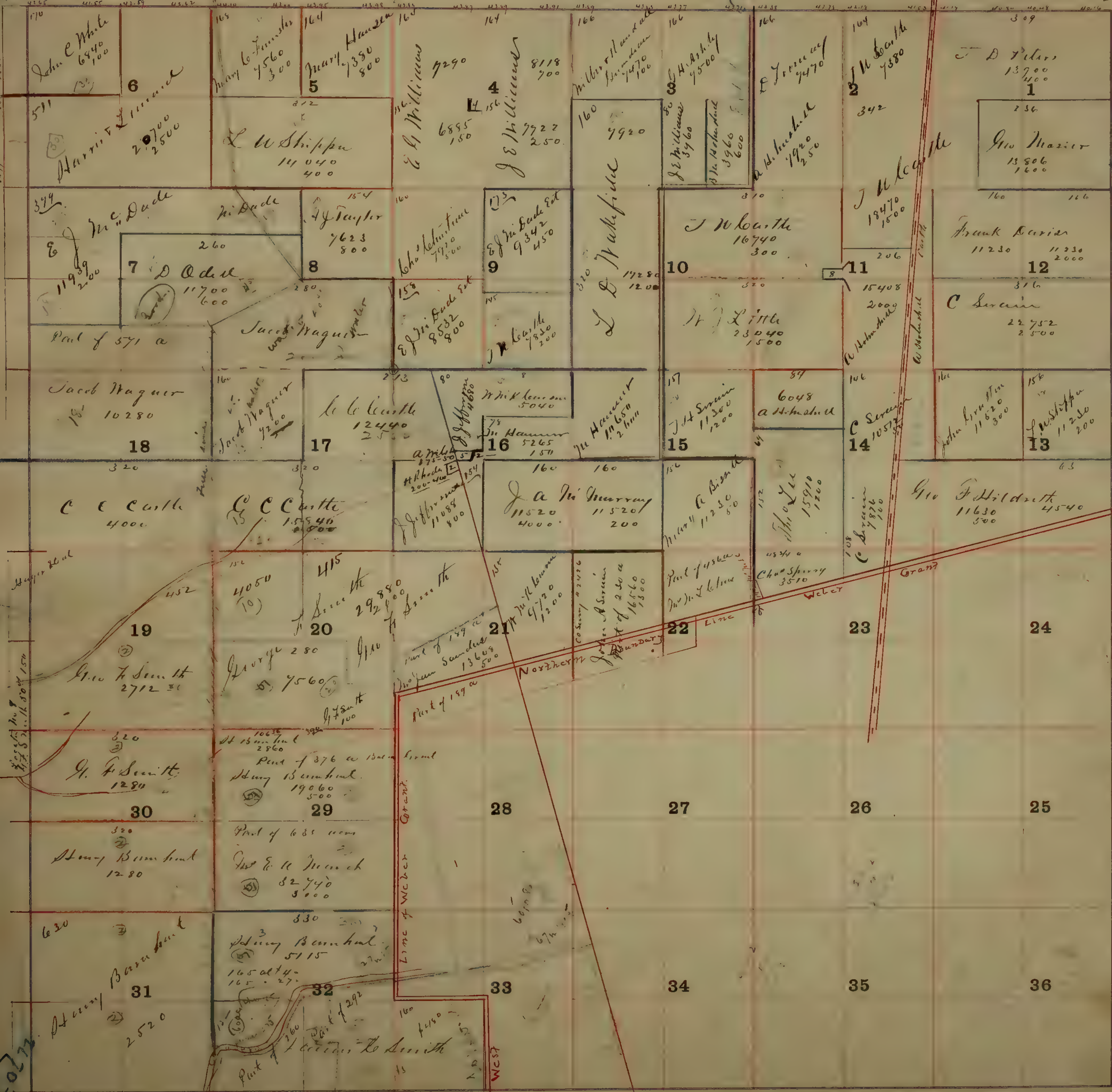

John E White
6840
1000

6

Mary L. Fincher
4560
300

5

Mary H. Hunter
7350
800

4

8118
700

166
166
166

8 H. Ashby
4500

166
166
166

J. D. Peters
13700
400

1

Harris L. Linnard
20700
2500

L. W. Shipp
14040
400

6855
150

J. S. Williams
7922
250

160
7920

J. S. Williams
3960

3960
600

19470
1500

G. W. Mazier
13806
1600

374
E. J. McDade
11939
200

260

7623
800

7920
7920

9342
450

17280
1200

16740
300

18470
1500

15408
2000

11230
11230
2000

11939
200

11700
600

7623
800

7920
7920

9342
450

17280
1200

16740
300

18470
1500

15408
2000

11230
11230
2000

10280

7200

12440
2500

5040

5265
150

11650
2000

11300
1200

6048
A. H. Mahall

11620
11620
300

11230
11230
2000

4000

15546
2800

11520
4000

11520
200

11230
50

15910
1200

10572
50

11630
500

11630
500

4540

2712

4050
10

29280
800

13608
500

9720
1200

16160
1800

3510

3510

3510

3510

1280

2860

19060
500

13608
500

9720
1200

16160
1800

3510

3510

3510

3510

1280

2860

19060
500

13608
500

9720
1200

16160
1800

3510

3510

3510

3510

1280

2860

19060
500

13608
500

9720
1200

16160
1800

3510

3510

3510

3510

1280

2860

19060
500

13608
500

9720
1200

16160
1800

3510

3510

3510

3510

2520

5115

5115

5115

5115

5115

5115

5115

5115

5115

2520

5115

5115

5115

5115

5115

5115

5115

5115

5115

CALAVERTAS

Davis

Armed

Morris

Dell



Charville

Mason

DeZny

Bellona

147 7940 2500 A. H. H. H. H. H. H.	148 9260 2600 B. H. H. H. H. H.	149 6140 5660 C. H. H. H. H. H.	150 9120 4000 D. H. H. H. H. H.	151 9030 4000 E. H. H. H. H. H.	152 6100 5600 F. H. H. H. H. H.	153 9030 4000 G. H. H. H. H. H.	154 9030 4000 H. H. H. H. H. H.	155 9030 4000 I. H. H. H. H. H.	156 9030 4000 J. H. H. H. H. H.	157 9030 4000 K. H. H. H. H. H.	158 9030 4000 L. H. H. H. H. H.	159 9030 4000 M. H. H. H. H. H.	160 9030 4000 N. H. H. H. H. H.	161 9030 4000 O. H. H. H. H. H.	162 9030 4000 P. H. H. H. H. H.
159 8650 3000 A. H. H. H. H. H.	160 8650 3000 B. H. H. H. H. H.	161 8650 3000 C. H. H. H. H. H.	162 8650 3000 D. H. H. H. H. H.	163 8650 3000 E. H. H. H. H. H.	164 8650 3000 F. H. H. H. H. H.	165 8650 3000 G. H. H. H. H. H.	166 8650 3000 H. H. H. H. H. H.	167 8650 3000 I. H. H. H. H. H.	168 8650 3000 J. H. H. H. H. H.	169 8650 3000 K. H. H. H. H. H.	170 8650 3000 L. H. H. H. H. H.	171 8650 3000 M. H. H. H. H. H.	172 8650 3000 N. H. H. H. H. H.	173 8650 3000 O. H. H. H. H. H.	174 8650 3000 P. H. H. H. H. H.
175 8650 3000 A. H. H. H. H. H.	176 8650 3000 B. H. H. H. H. H.	177 8650 3000 C. H. H. H. H. H.	178 8650 3000 D. H. H. H. H. H.	179 8650 3000 E. H. H. H. H. H.	180 8650 3000 F. H. H. H. H. H.	181 8650 3000 G. H. H. H. H. H.	182 8650 3000 H. H. H. H. H. H.	183 8650 3000 I. H. H. H. H. H.	184 8650 3000 J. H. H. H. H. H.	185 8650 3000 K. H. H. H. H. H.	186 8650 3000 L. H. H. H. H. H.	187 8650 3000 M. H. H. H. H. H.	188 8650 3000 N. H. H. H. H. H.	189 8650 3000 O. H. H. H. H. H.	190 8650 3000 P. H. H. H. H. H.
195 8650 3000 A. H. H. H. H. H.	196 8650 3000 B. H. H. H. H. H.	197 8650 3000 C. H. H. H. H. H.	198 8650 3000 D. H. H. H. H. H.	199 8650 3000 E. H. H. H. H. H.	200 8650 3000 F. H. H. H. H. H.	201 8650 3000 G. H. H. H. H. H.	202 8650 3000 H. H. H. H. H. H.	203 8650 3000 I. H. H. H. H. H.	204 8650 3000 J. H. H. H. H. H.	205 8650 3000 K. H. H. H. H. H.	206 8650 3000 L. H. H. H. H. H.	207 8650 3000 M. H. H. H. H. H.	208 8650 3000 N. H. H. H. H. H.	209 8650 3000 O. H. H. H. H. H.	210 8650 3000 P. H. H. H. H. H.
215 8650 3000 A. H. H. H. H. H.	216 8650 3000 B. H. H. H. H. H.	217 8650 3000 C. H. H. H. H. H.	218 8650 3000 D. H. H. H. H. H.	219 8650 3000 E. H. H. H. H. H.	220 8650 3000 F. H. H. H. H. H.	221 8650 3000 G. H. H. H. H. H.	222 8650 3000 H. H. H. H. H. H.	223 8650 3000 I. H. H. H. H. H.	224 8650 3000 J. H. H. H. H. H.	225 8650 3000 K. H. H. H. H. H.	226 8650 3000 L. H. H. H. H. H.	227 8650 3000 M. H. H. H. H. H.	228 8650 3000 N. H. H. H. H. H.	229 8650 3000 O. H. H. H. H. H.	230 8650 3000 P. H. H. H. H. H.
235 8650 3000 A. H. H. H. H. H.	236 8650 3000 B. H. H. H. H. H.	237 8650 3000 C. H. H. H. H. H.	238 8650 3000 D. H. H. H. H. H.	239 8650 3000 E. H. H. H. H. H.	240 8650 3000 F. H. H. H. H. H.	241 8650 3000 G. H. H. H. H. H.	242 8650 3000 H. H. H. H. H. H.	243 8650 3000 I. H. H. H. H. H.	244 8650 3000 J. H. H. H. H. H.	245 8650 3000 K. H. H. H. H. H.	246 8650 3000 L. H. H. H. H. H.	247 8650 3000 M. H. H. H. H. H.	248 8650 3000 N. H. H. H. H. H.	249 8650 3000 O. H. H. H. H. H.	250 8650 3000 P. H. H. H. H. H.
255 8650 3000 A. H. H. H. H. H.	256 8650 3000 B. H. H. H. H. H.	257 8650 3000 C. H. H. H. H. H.	258 8650 3000 D. H. H. H. H. H.	259 8650 3000 E. H. H. H. H. H.	260 8650 3000 F. H. H. H. H. H.	261 8650 3000 G. H. H. H. H. H.	262 8650 3000 H. H. H. H. H. H.	263 8650 3000 I. H. H. H. H. H.	264 8650 3000 J. H. H. H. H. H.	265 8650 3000 K. H. H. H. H. H.	266 8650 3000 L. H. H. H. H. H.	267 8650 3000 M. H. H. H. H. H.	268 8650 3000 N. H. H. H. H. H.	269 8650 3000 O. H. H. H. H. H.	270 8650 3000 P. H. H. H. H. H.
275 8650 3000 A. H. H. H. H. H.	276 8650 3000 B. H. H. H. H. H.	277 8650 3000 C. H. H. H. H. H.	278 8650 3000 D. H. H. H. H. H.	279 8650 3000 E. H. H. H. H. H.	280 8650 3000 F. H. H. H. H. H.	281 8650 3000 G. H. H. H. H. H.	282 8650 3000 H. H. H. H. H. H.	283 8650 3000 I. H. H. H. H. H.	284 8650 3000 J. H. H. H. H. H.	285 8650 3000 K. H. H. H. H. H.	286 8650 3000 L. H. H. H. H. H.	287 8650 3000 M. H. H. H. H. H.	288 8650 3000 N. H. H. H. H. H.	289 8650 3000 O. H. H. H. H. H.	290 8650 3000 P. H. H. H. H. H.
285 8650 3000 A. H. H. H. H. H.	286 8650 3000 B. H. H. H. H. H.	287 8650 3000 C. H. H. H. H. H.	288 8650 3000 D. H. H. H. H. H.	289 8650 3000 E. H. H. H. H. H.	290 8650 3000 F. H. H. H. H. H.	291 8650 3000 G. H. H. H. H. H.	292 8650 3000 H. H. H. H. H. H.	293 8650 3000 I. H. H. H. H. H.	294 8650 3000 J. H. H. H. H. H.	295 8650 3000 K. H. H. H. H. H.	296 8650 3000 L. H. H. H. H. H.	297 8650 3000 M. H. H. H. H. H.	298 8650 3000 N. H. H. H. H. H.	299 8650 3000 O. H. H. H. H. H.	300 8650 3000 P. H. H. H. H. H.

Char... ..

Everett

Belzota Township No. 11 Range No. Mount Diablo Base and Meridian, *Douglas*

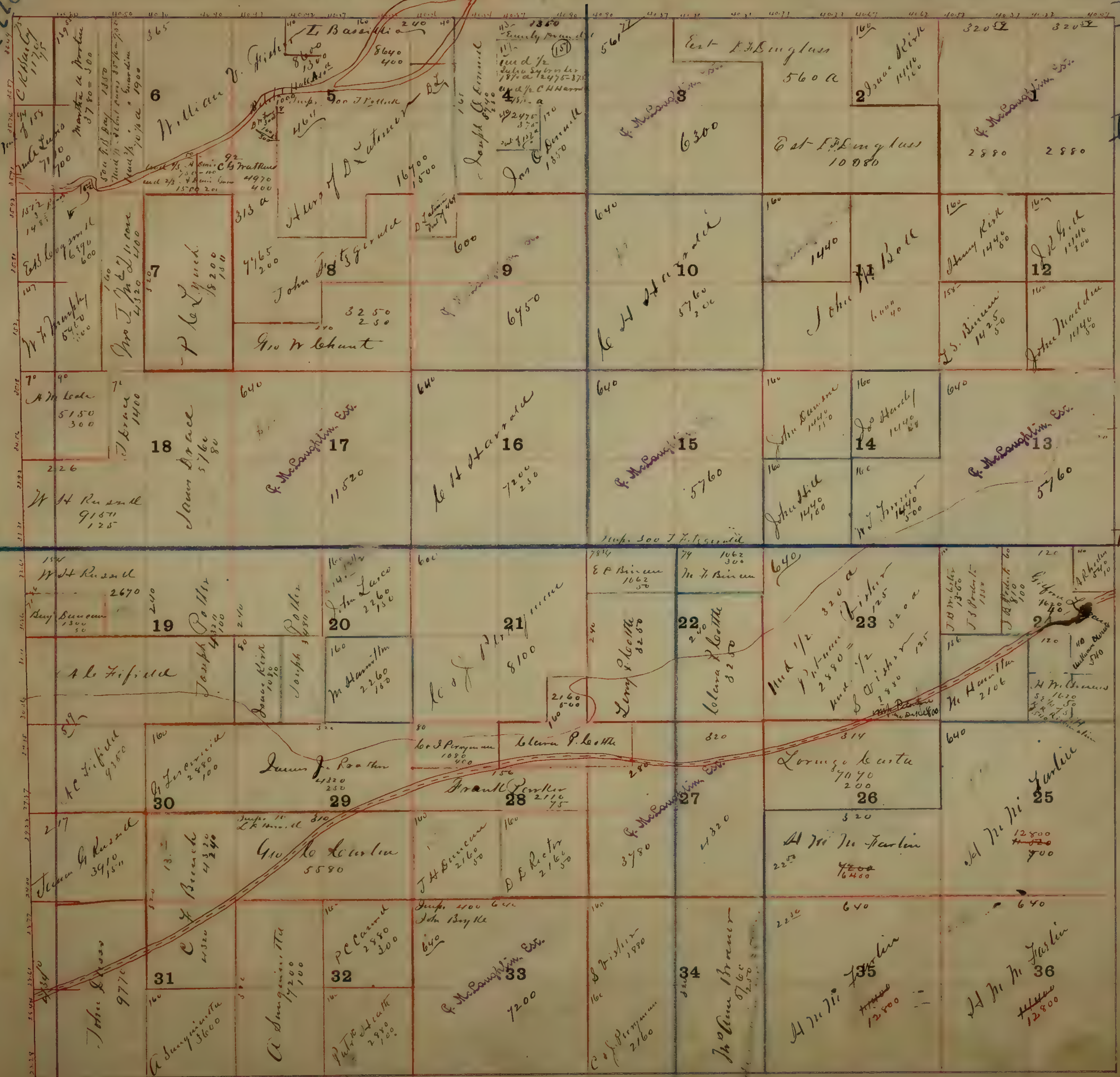

Everett

TL 5 11 =

Station.

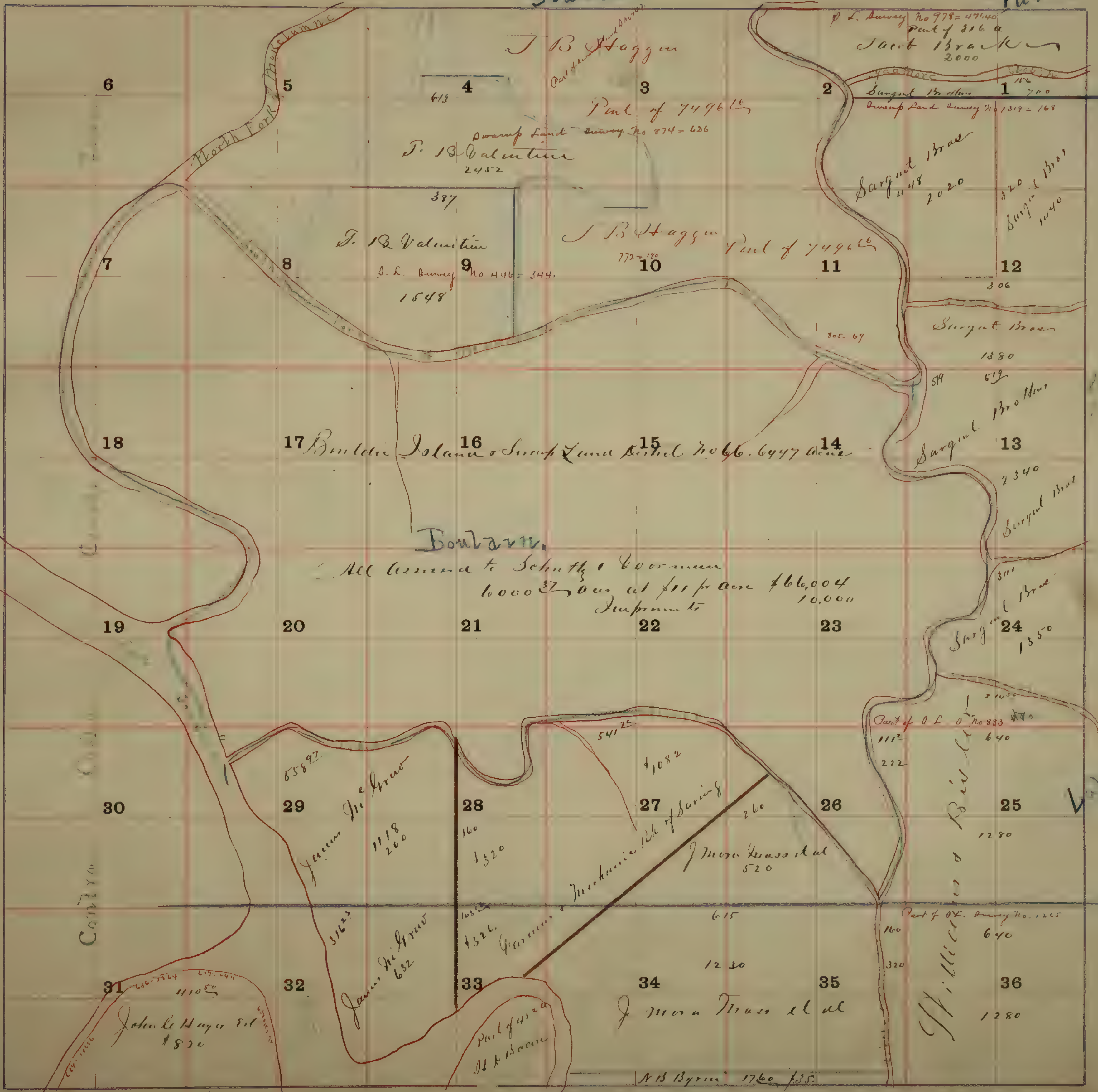

Boulvarre.
 All owned to Schuth & Voorman
 6000 Acres at \$11 per acre \$66,004
 Improved to 10,000

Cody

Lafayette

Dunbar.

Turner et.



Dunbar

ELK Horn.

Thurman

Turner

Township No. 3

Range No. 1

Woods

Mount Diablo Base and Meridian

Saler



Labezel

E.L.K. Horn

Luce Out

Sale

Live Oak

Calaveras

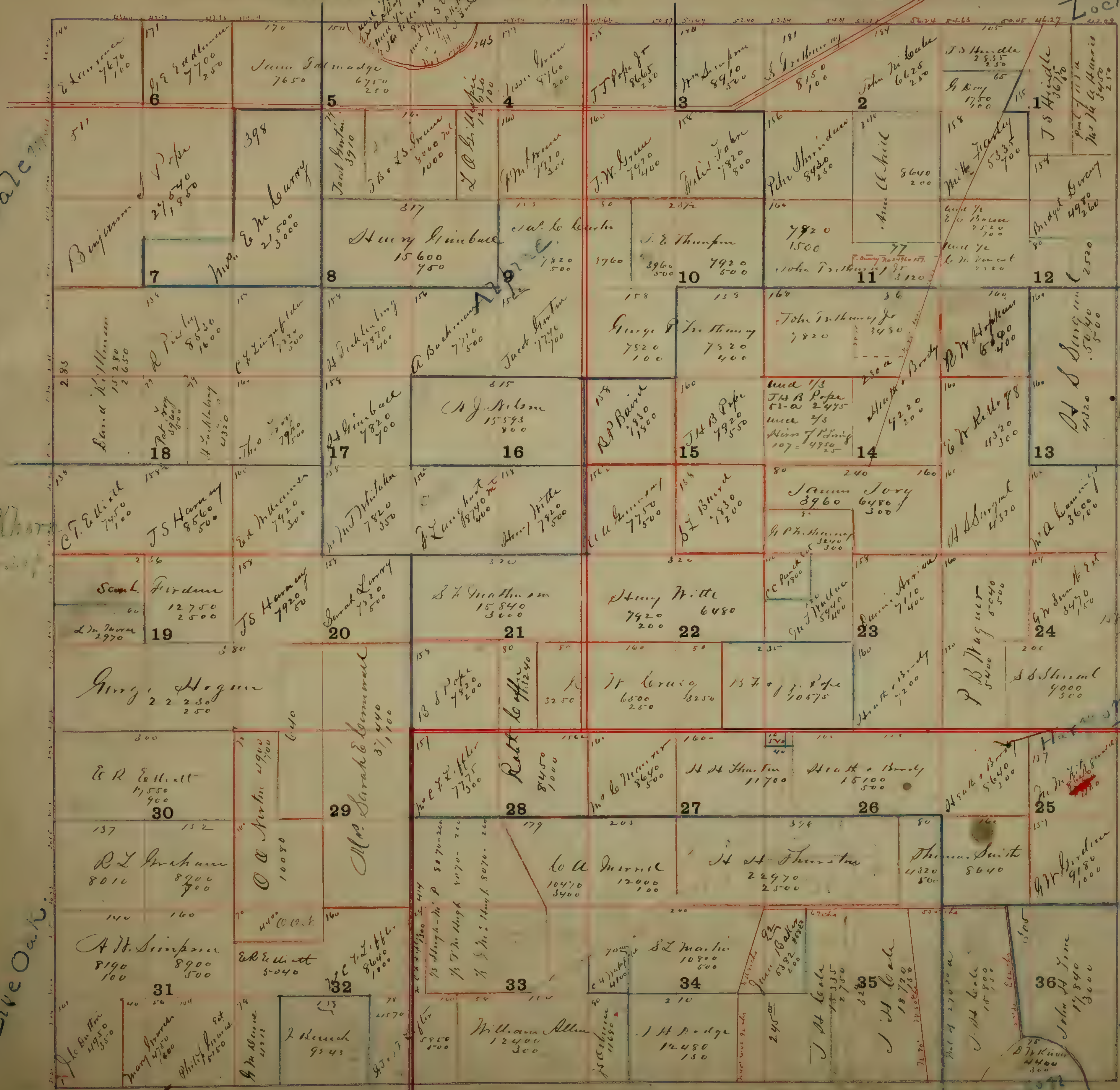

Lockford

Grant

Edison

Harmony Grove

Dennis

Madison

Grant

Dennis

Be2222

306 Henry Bannert 5510 100 6 16 30 2980 350 1440	319 D J Locke 7175 5 200 104200 338 338 mt 700 3600 140 No Deborah Kiefer 3600 - 800	310 A Fairbank 5580 3 160 2880 500 338 6840 200 William Stutman	340 Linn Kruger 6200 350 2 160 100 2880 2880 Co Hilde 2820 320 1/2 320 1/2 5880 159 J Wright Johnson 5750 200 80 80
305 6563 300 Co S Mentlin 7 305 William E Cooper 7625 350	160 Mrs Jones 2850 400 8 160 N B Sprary 5760 320 520 E H Mansfield 2880	640 Al Fairbank 10 160 2880 11520 2880 1400 2880 1400	160 Co S Hayden 5840 100 12 320 B Bryant 2880 320 8760 320 Co Britten brother 5040 200
300 V A Gross 6750 18 960 960 960 960 960 960 960 960	160 D J M Thomas 2880 16 160 2880 1400 100 400 100 11576 400 100	320 B Bryant 5760 800 15 160 2880 2880 1400 160 100 2880 2880	156 A Fairbank 2808 14 160 2880 2880 1400 160 100 2880 2880 1400
304 Asa Miteh 6840 250 19 160 2880 2880 1400 160 2880 2880 1400	160 Daniel Thomas 2880 20 160 2880 2880 1400 160 2880 2880 1400	400 G. E. Anshull 11520 21 160 2880 2880 1400 160 2880 2880 1400	120 A S Woodbridge 2260 100 13 160 2880 2880 1400 160 2880 2880 1400
302 Geo W. Gordon 10875 380 30 160 2880 2880 1400 160 2880 2880 1400	160 Estate 2880 29 160 2880 2880 1400 160 2880 2880 1400	400 B S Anderson 7200 22 160 2880 2880 1400 160 2880 2880 1400	120 J Wright Johnson 6480 23 160 2880 2880 1400 160 2880 2880 1400
142 Geo W. Gordon 2880 31 160 2880 2880 1400 160 2880 2880 1400	160 Geo W. Gordon 2880 32 160 2880 2880 1400 160 2880 2880 1400	7200 William Butler 7200 28 160 2880 2880 1400 160 2880 2880 1400	640 Elijah Wilkins 7200 27 160 2880 2880 1400 160 2880 2880 1400
142 Geo W. Gordon 2880 31 160 2880 2880 1400 160 2880 2880 1400	160 Geo W. Gordon 2880 32 160 2880 2880 1400 160 2880 2880 1400	7200 William Butler 7200 28 160 2880 2880 1400 160 2880 2880 1400	640 Elijah Wilkins 7200 27 160 2880 2880 1400 160 2880 2880 1400
142 Geo W. Gordon 2880 31 160 2880 2880 1400 160 2880 2880 1400	160 Geo W. Gordon 2880 32 160 2880 2880 1400 160 2880 2880 1400	7200 William Butler 7200 28 160 2880 2880 1400 160 2880 2880 1400	640 Elijah Wilkins 7200 27 160 2880 2880 1400 160 2880 2880 1400

Moore

Brazos

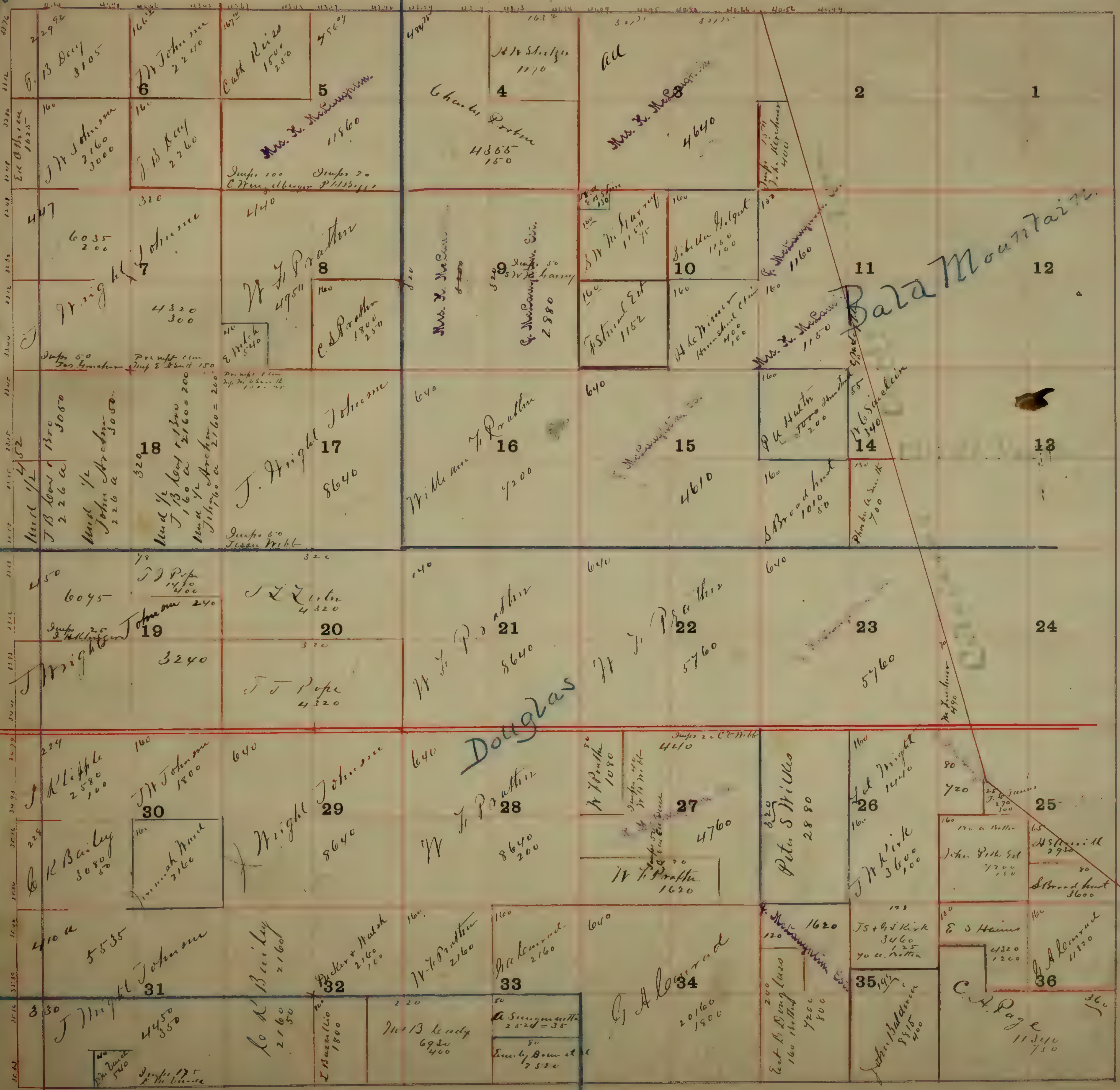

Bellota

Douglas



Turner

New Hope
Slater

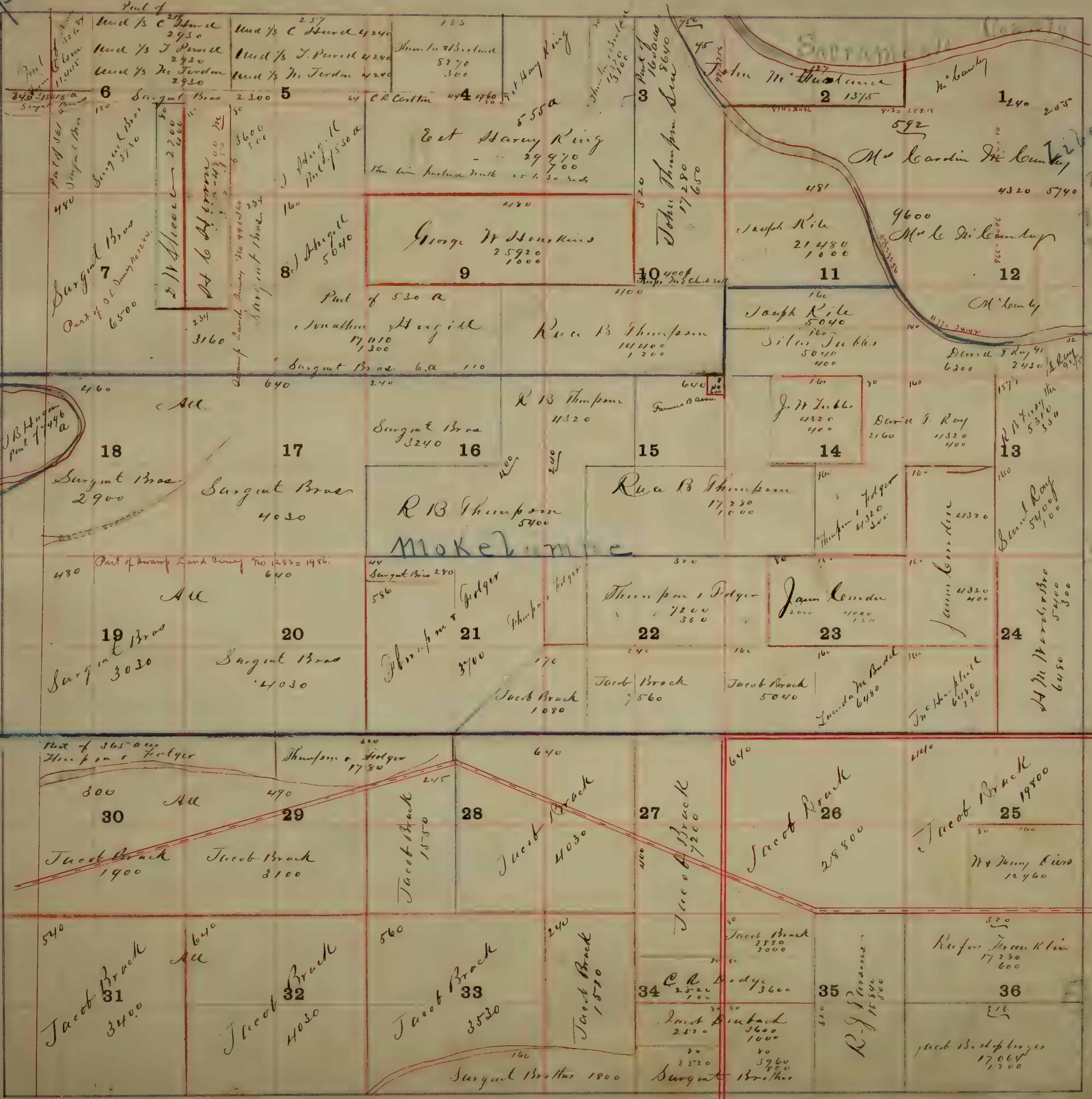

Turner

Turner

Table

Liberty

Lucy

Tracy

Turner

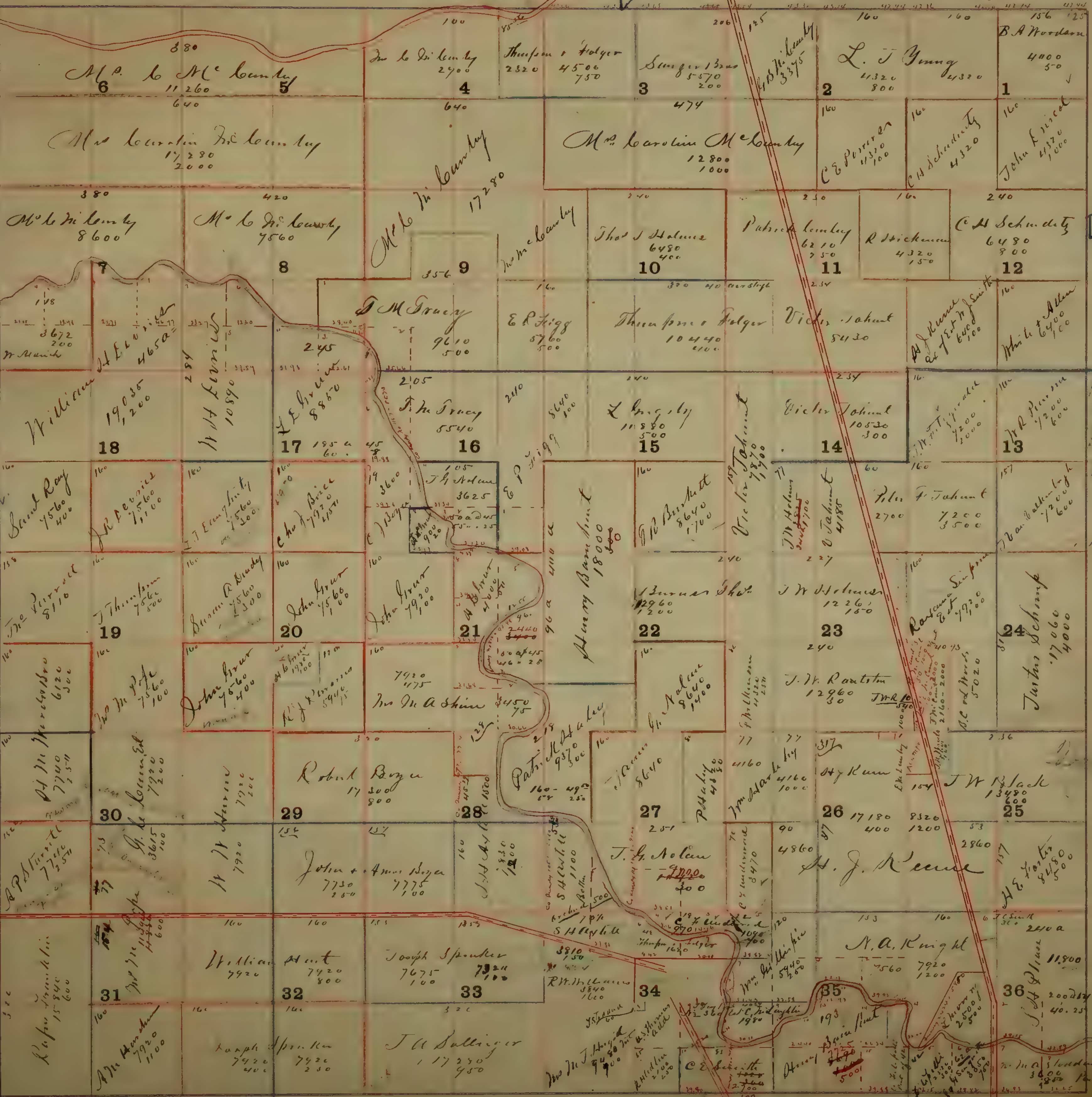

Woods.

Sal...

Township No.

Range No.

Mount Diablo Base and Meridian

43
Elliott

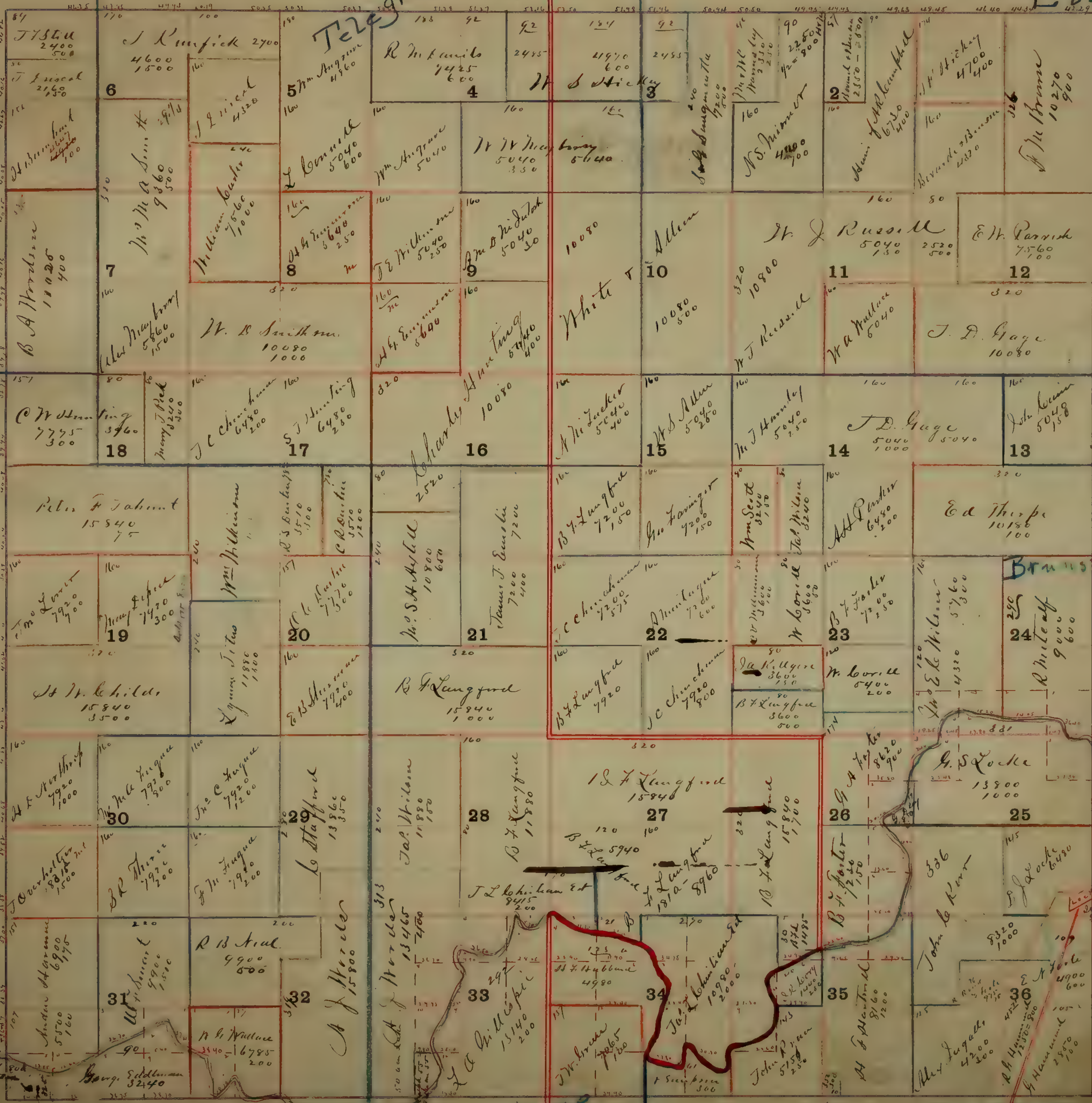

Liberty

Houston

alpine

Brunswick

Sahet

Lockport

Dry Creek

Brunswick

Lockport

Justice

Present Valley

45

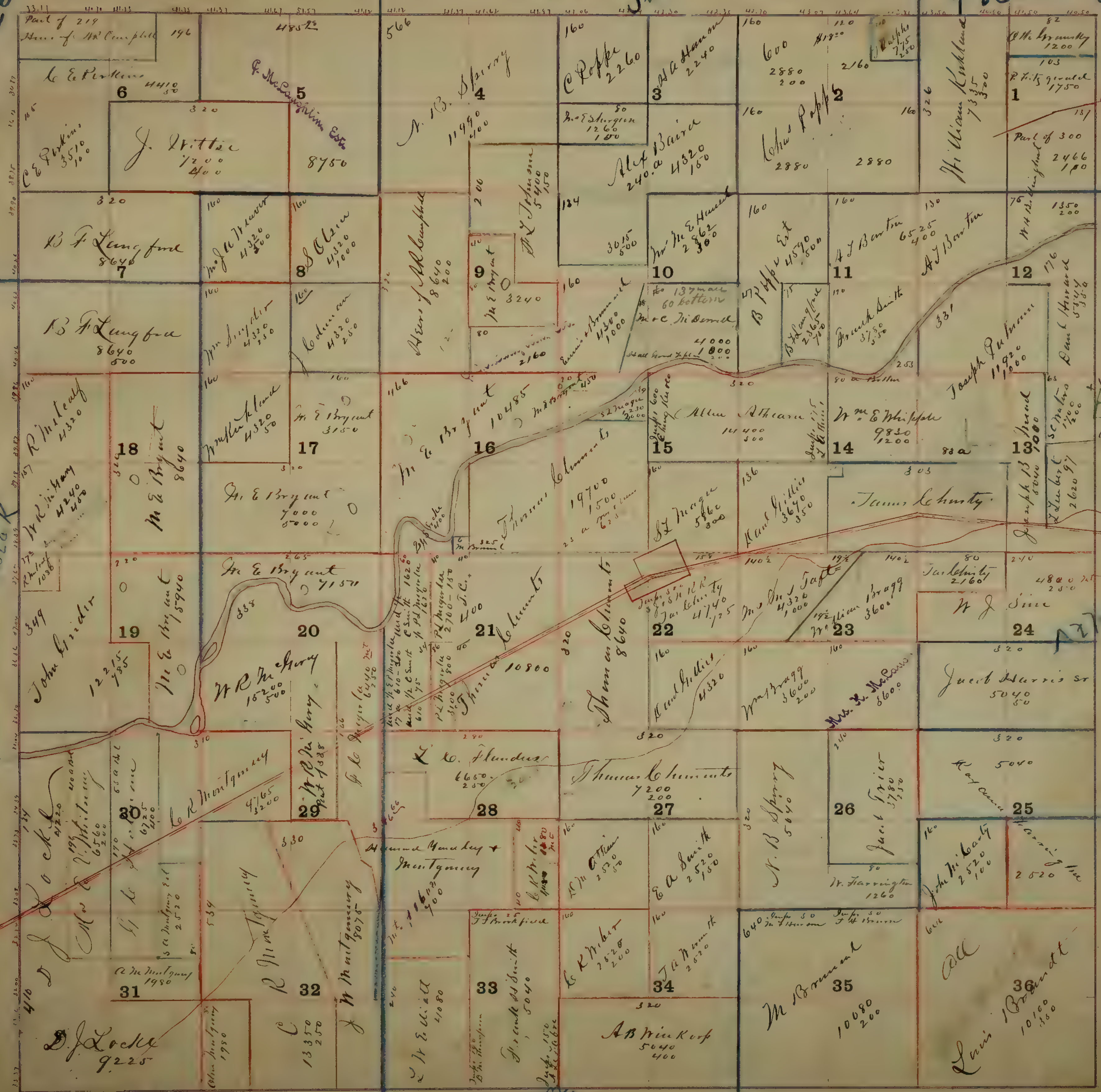

Atherly

Brandt

Pleasant Valley

Good Land

Washington

Brandt

Bara Mountain





Part of
W. Davis

Part of
J. L. Lister

Part of
J. L. Lister

Part of 100
H. County 2700
Acres
Part of 526

New Hope



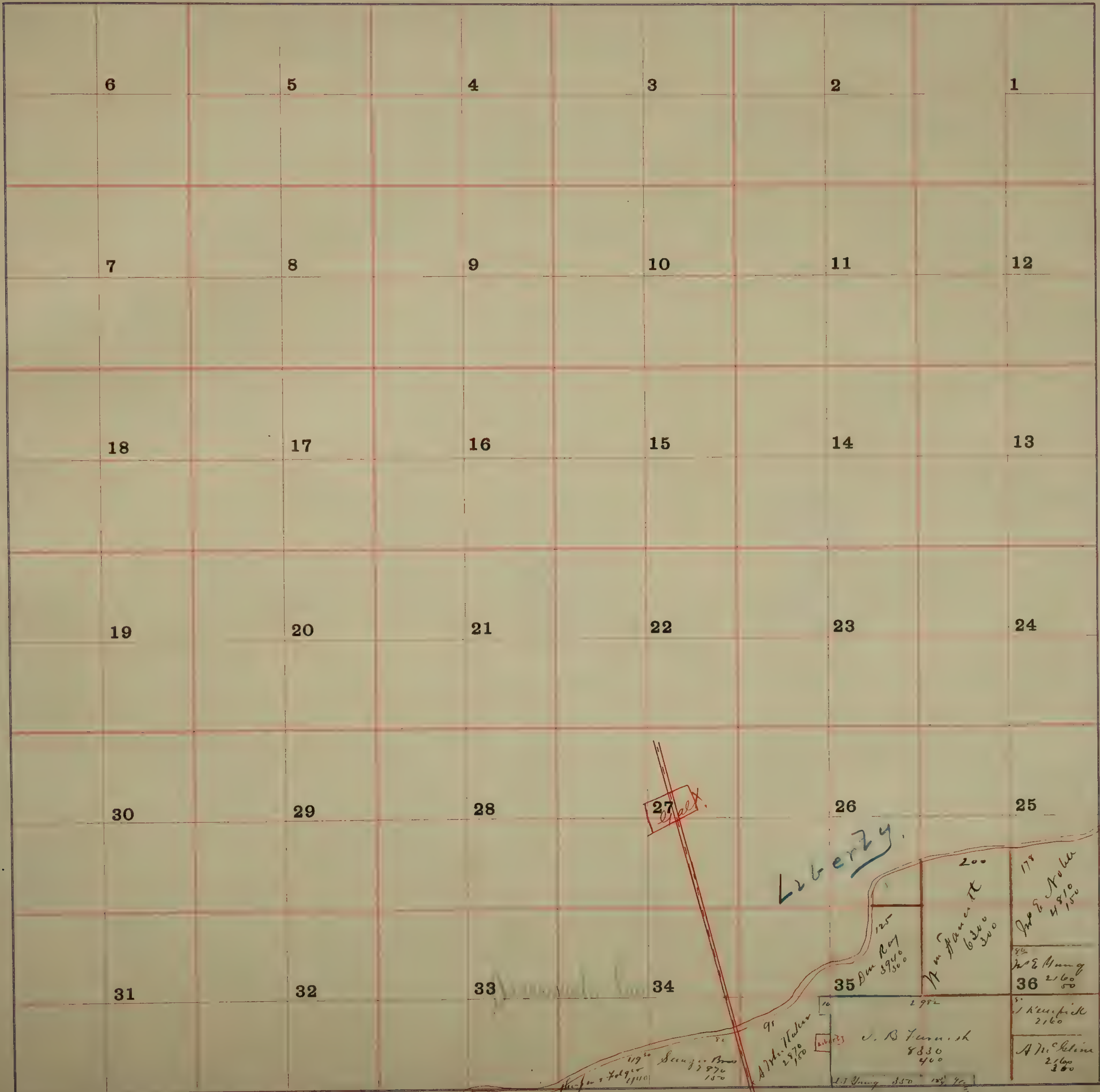



Liberly

Telegraph

Elliott

Elliott

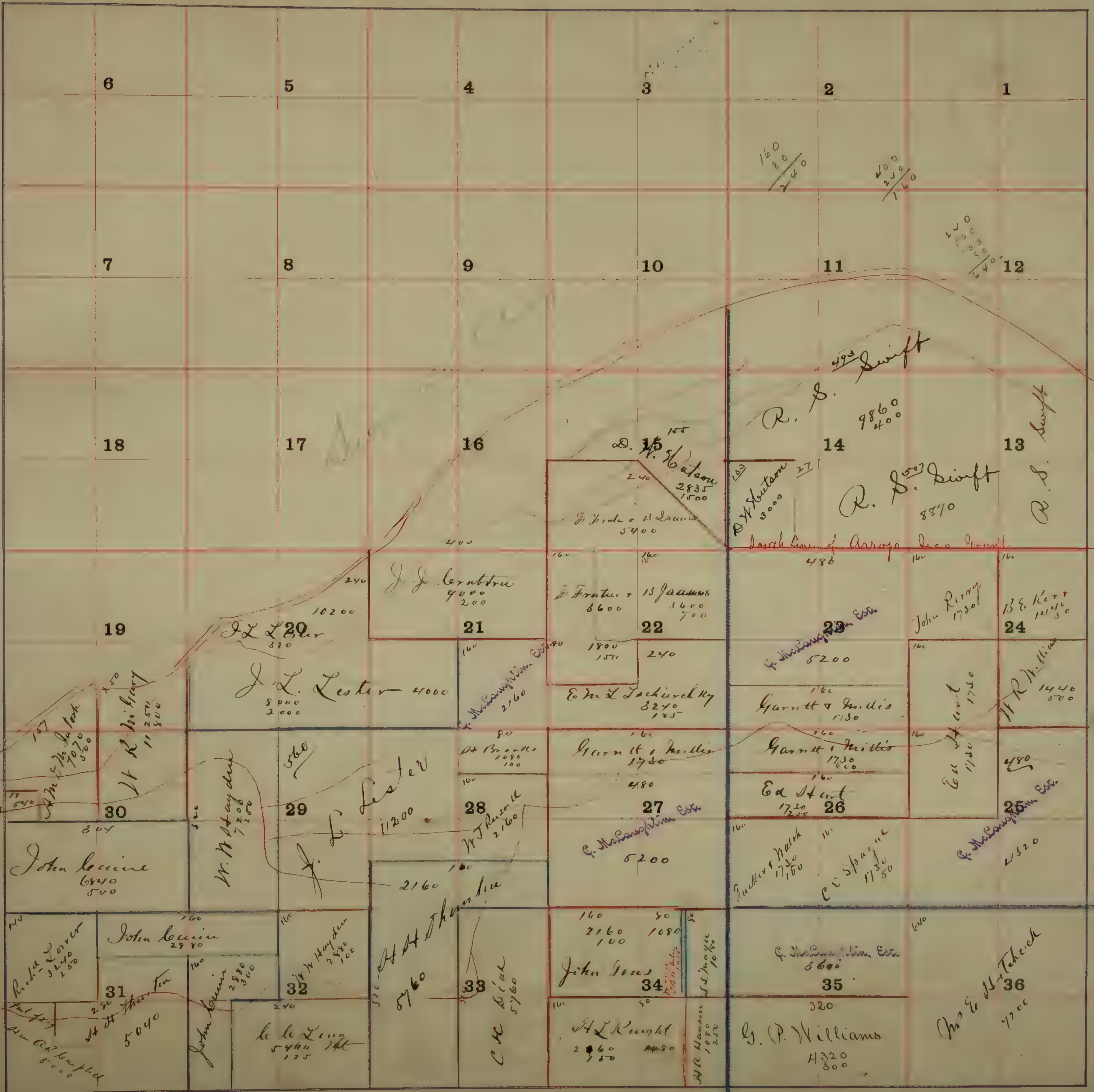

Dry Creek.

presant Valley.

Hutton

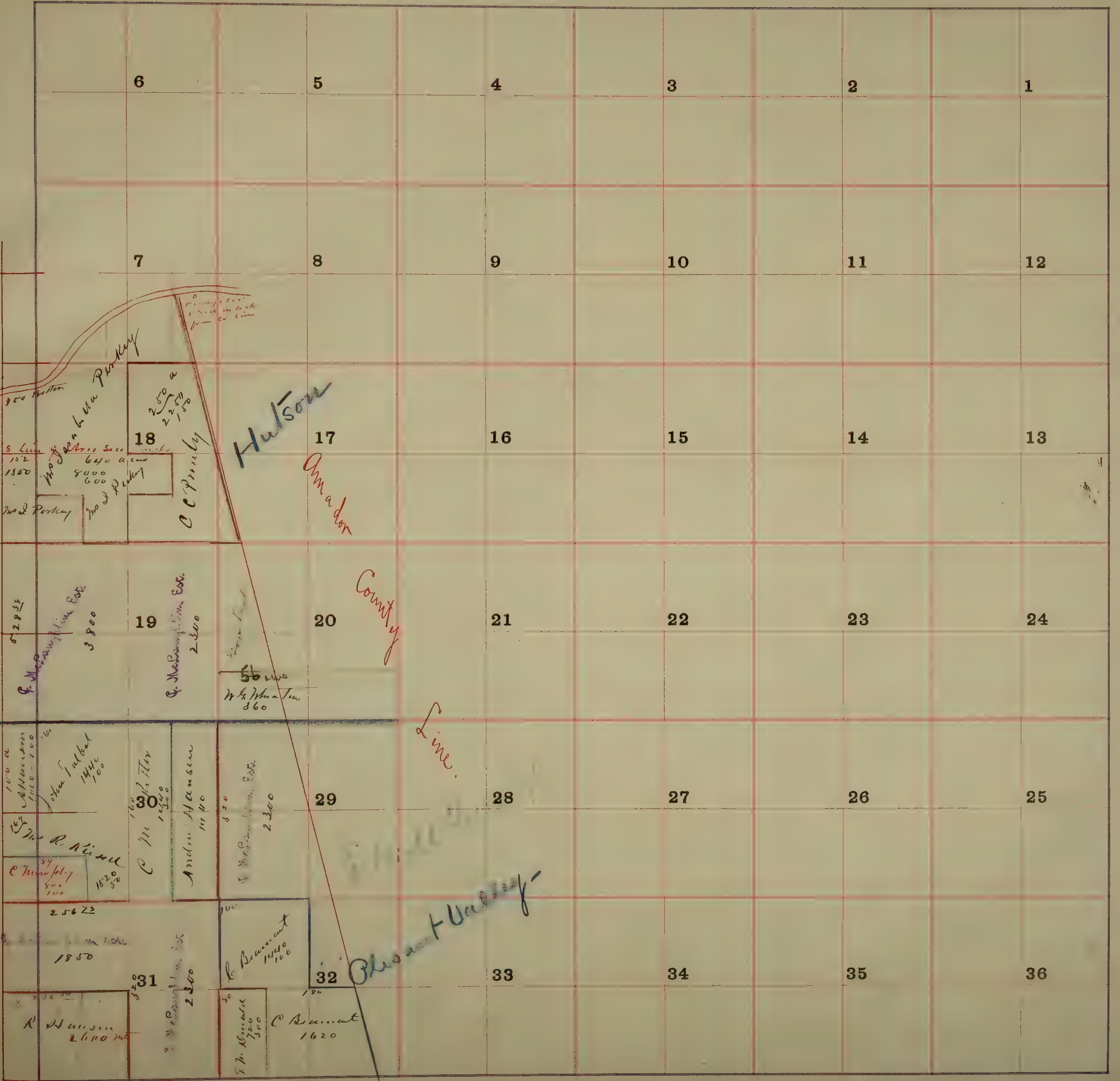

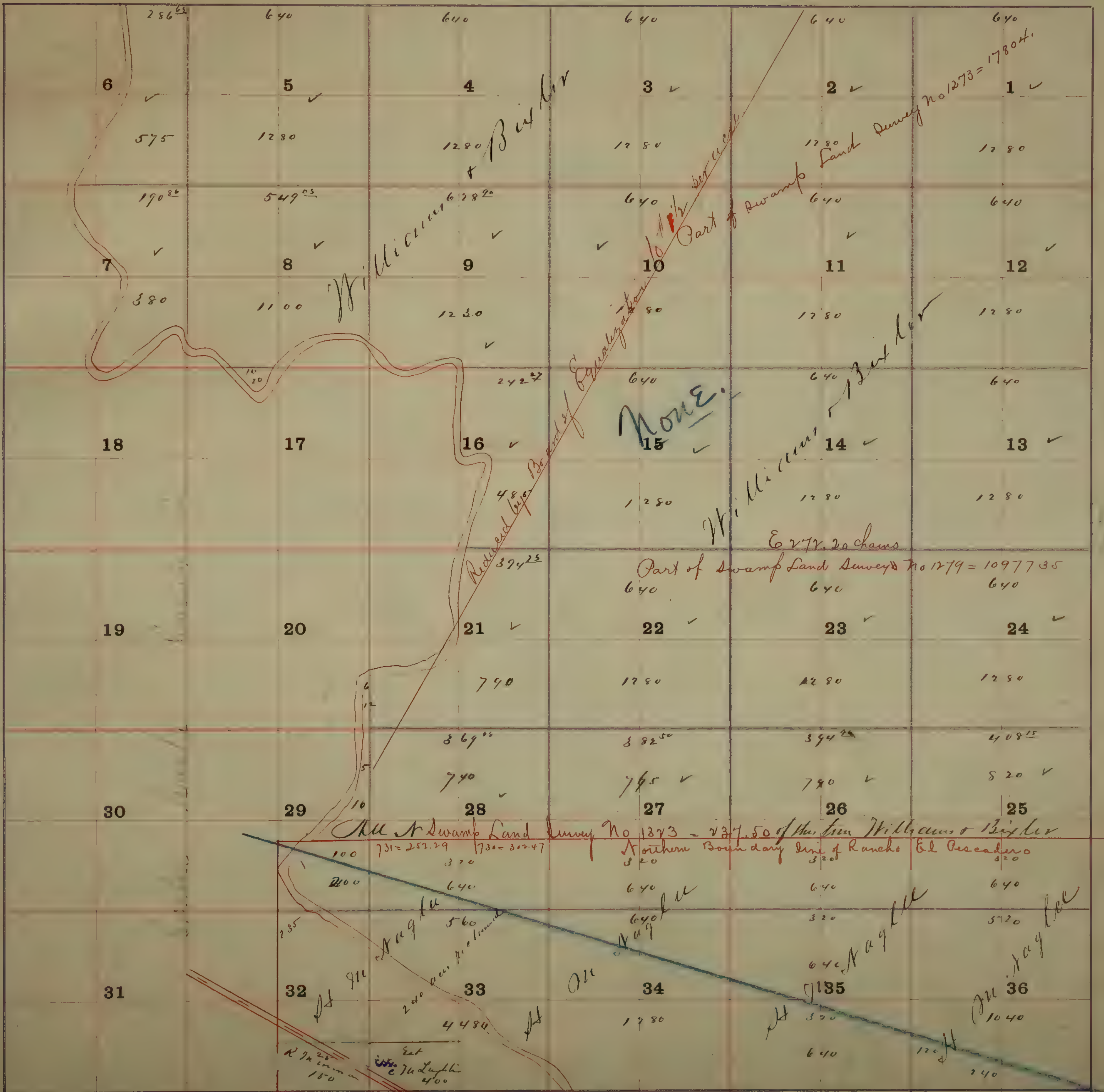

Lammersoube



On North of this line William & Isabella

Guarantee

592
98.2
49 3/10

Trench

Furcation

Garden

Tulare



Part of D. R. Arney 201821-
 1840
 J R Stewart et al
 16800
 3500

Part of D. R. Arney 201821-
 1840
 J R Stewart et al
 16800
 3500

Part of D. R. Arney 201821-
 1840
 J R Stewart et al
 22400

Part of D. R. Arney 201821-
 1840
 J R Stewart et al
 11200
 900

Part of D. R. Arney 201821-
 1840
 J R Stewart et al
 14000
 300

Part of D. R. Arney 201821-
 1840
 J R Stewart et al
 6400

J R Stewart et al
 5600
 7000

J R Stewart et al
 16800
 3500

J R Stewart et al
 22400

J R Stewart et al
 11200
 900

J R Stewart et al
 14000
 300

J R Stewart et al
 6400

W B Johnson
 11520

W B Johnson
 11520

W B Johnson
 11520

W B Johnson
 11520

W B Johnson
 11520

W B Johnson
 11520

W B Johnson
 11520

W B Johnson
 11520

W B Johnson
 11520

W B Johnson
 11520

W B Johnson
 11520

W B Johnson
 11520

W B Johnson
 11520

W B Johnson
 11520

W B Johnson
 11520

W B Johnson
 11520

W B Johnson
 11520

W B Johnson
 11520

W B Johnson
 11520

W B Johnson
 11520

W B Johnson
 11520

W B Johnson
 11520

W B Johnson
 11520

W B Johnson
 11520

W B Johnson
 11520

W B Johnson
 11520

W B Johnson
 11520

W B Johnson
 11520

W B Johnson
 11520

W B Johnson
 11520

W B Johnson
 11520

W B Johnson
 11520

W B Johnson
 11520

W B Johnson
 11520

W B Johnson
 11520

W B Johnson
 11520

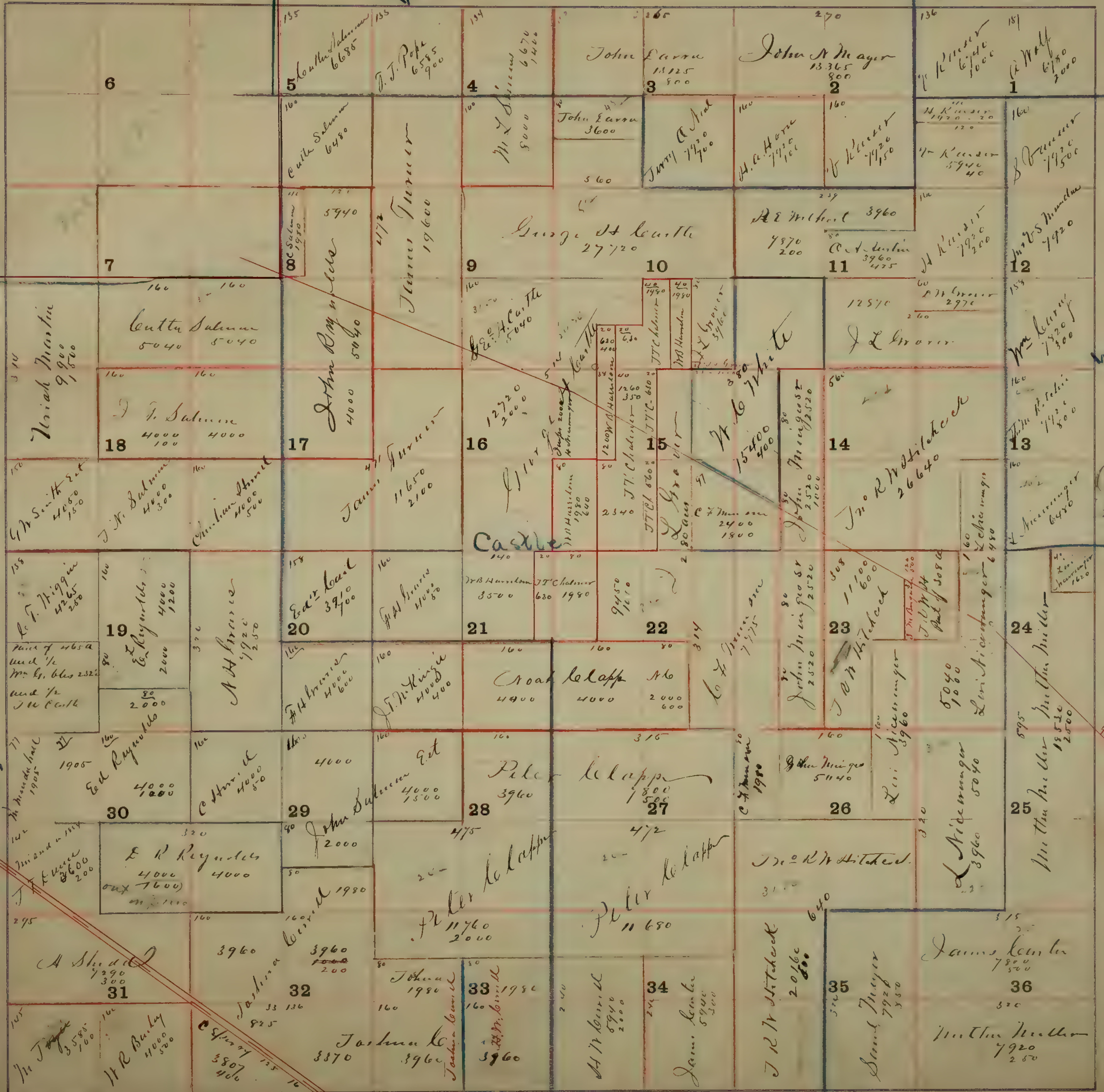

Union

Castle

Castle

Zinc House

Welding

Cast

French Camp Road

6

7

18

19

30

31

5

17

20

29

32

4

9

16

21

28

33

3

10

15

22

27

34

2

11

14

23

26

35

1

12

13

24

25

36

Ursiah Martin
9900
1800

Cutter Salomon
5040 5040

J. Salomon
4000 4000

G. H. Smith
4000
1500

J. H. Salomon
4000
3000

Chas. H. Smith
4000
5000

R. F. Higgins
4265
200

E. Reynolds
4000
1200

A. H. Spruce
1920
1250

W. H. Smith
1905
1905

E. Reynolds
4000
1200

C. H. Smith
4000
500

W. H. Smith
1905
1905

E. Reynolds
4000
1200

John Salomon
4000
1500

J. H. Smith
1905
1905

E. Reynolds
4000
1200

John Salomon
4000
1500

A. H. Smith
1905
1905

E. Reynolds
4000
1200

John Salomon
4000
1500

H. R. Bailey
4000
500

J. H. Smith
1905
1905

John Salomon
4000
1500

5
Cutter Salomon
6688

J. J. Pope
6585
900

4
M. J. Salomon
6670
1400

3
John Larra
1125
800

2
John N. Meyer
13365
800

1
H. H. Smith
6140
1000

1
H. H. Smith
6140
1000

160
Cutter Salomon
6480

100
M. J. Salomon
8000

John Larra
3600

John A. Neal
7420

H. A. Howe
7420
100

H. H. Smith
7420
1000

H. H. Smith
7420
1000

110
Cutter Salomon
1990

1172
James Turner
19600

George St. Louis
27720

R. E. Mitchell
3960

C. H. Smith
3960
475

H. H. Smith
7420
1000

H. H. Smith
7420
1000

160
Cutter Salomon
5040 5040

John R. Smith
4000 5040

George St. Louis
5040

George St. Louis
27720

R. E. Mitchell
3960

C. H. Smith
3960
475

H. H. Smith
7420
1000

H. H. Smith
7420
1000

160
J. H. Salomon
4000 4000

John R. Smith
4000 5040

George St. Louis
5040

George St. Louis
27720

R. E. Mitchell
3960

C. H. Smith
3960
475

H. H. Smith
7420
1000

H. H. Smith
7420
1000

160
J. H. Salomon
4000 4000

John R. Smith
4000 5040

George St. Louis
5040

George St. Louis
27720

R. E. Mitchell
3960

C. H. Smith
3960
475

H. H. Smith
7420
1000

H. H. Smith
7420
1000

160
J. H. Salomon
4000 4000

John R. Smith
4000 5040

George St. Louis
5040

George St. Louis
27720

R. E. Mitchell
3960

C. H. Smith
3960
475

H. H. Smith
7420
1000

H. H. Smith
7420
1000

160
J. H. Salomon
4000 4000

John R. Smith
4000 5040

George St. Louis
5040

George St. Louis
27720

R. E. Mitchell
3960

C. H. Smith
3960
475

H. H. Smith
7420
1000

H. H. Smith
7420
1000

160
J. H. Salomon
4000 4000

John R. Smith
4000 5040

George St. Louis
5040

George St. Louis
27720

R. E. Mitchell
3960

C. H. Smith
3960
475

H. H. Smith
7420
1000

H. H. Smith
7420
1000

160
J. H. Salomon
4000 4000

John R. Smith
4000 5040

George St. Louis
5040

George St. Louis
27720

R. E. Mitchell
3960

C. H. Smith
3960
475

H. H. Smith
7420
1000

H. H. Smith
7420
1000

160
J. H. Salomon
4000 4000

John R. Smith
4000 5040

George St. Louis
5040

George St. Louis
27720

R. E. Mitchell
3960

C. H. Smith
3960
475

H. H. Smith
7420
1000

H. H. Smith
7420
1000

160
J. H. Salomon
4000 4000

John R. Smith
4000 5040

George St. Louis
5040

George St. Louis
27720

R. E. Mitchell
3960

C. H. Smith
3960
475

H. H. Smith
7420
1000

H. H. Smith
7420
1000

160
J. H. Salomon
4000 4000

John R. Smith
4000 5040

George St. Louis
5040

George St. Louis
27720

R. E. Mitchell
3960

C. H. Smith
3960
475

H. H. Smith
7420
1000

H. H. Smith
7420
1000

W. H. Smith
1520
3000

W. H. Smith
1520
3000

W. H. Smith
1520
3000

W. H. Smith
1520
3000

W. H. Smith
1520
3000

W. H. Smith
1520
3000

W. H. Smith
1520
3000

W. H. Smith
1520
3000

W. H. Smith
1520
3000

W. H. Smith
1520
3000

Welding

Cast

French Camp Road

French Camp Road

McKamy

W. L. Wood

69

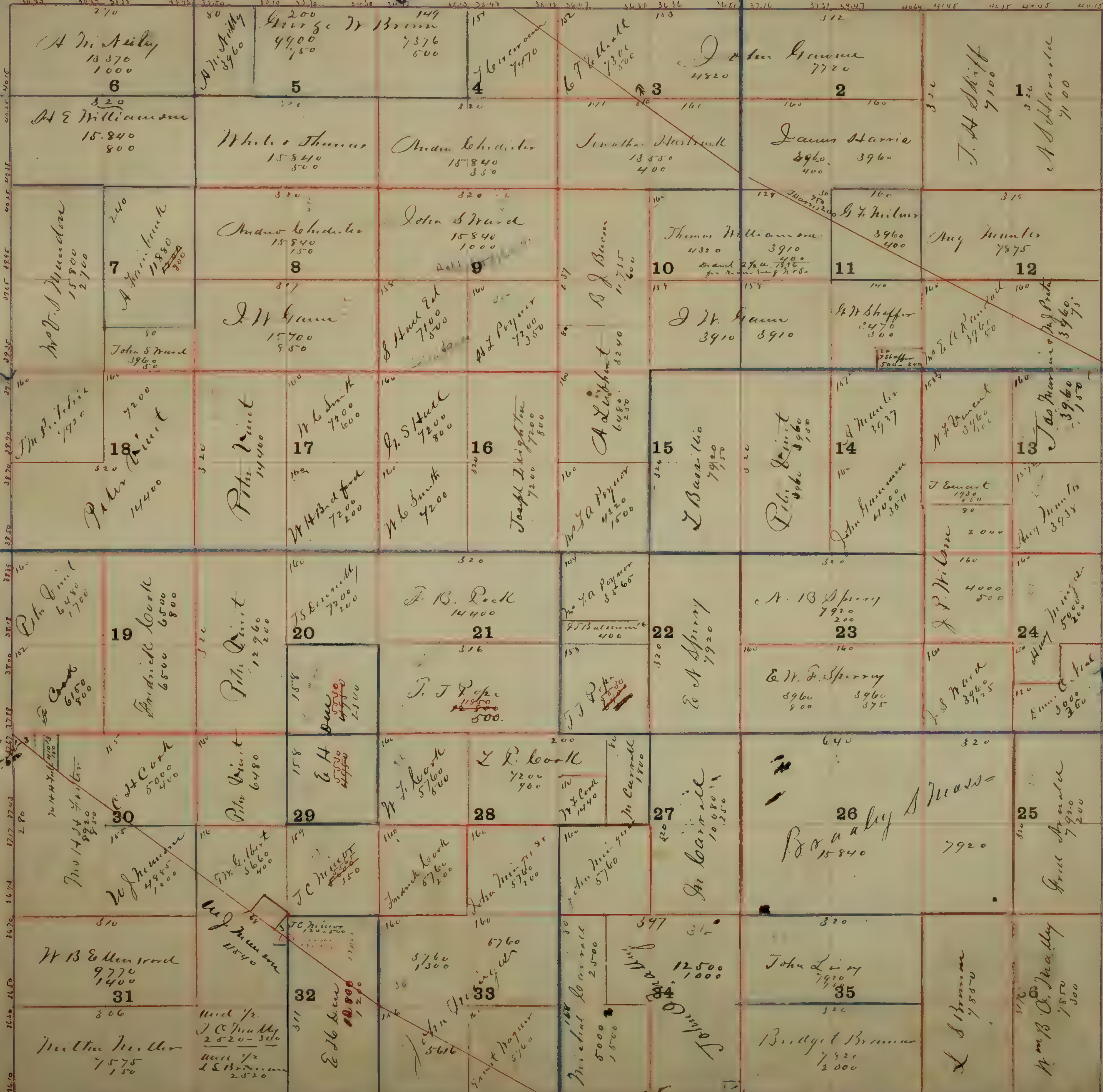

W. L. Wood

Zinc house

Dunallen

Fairview

Wheatland

Fore Tree

Van Allen

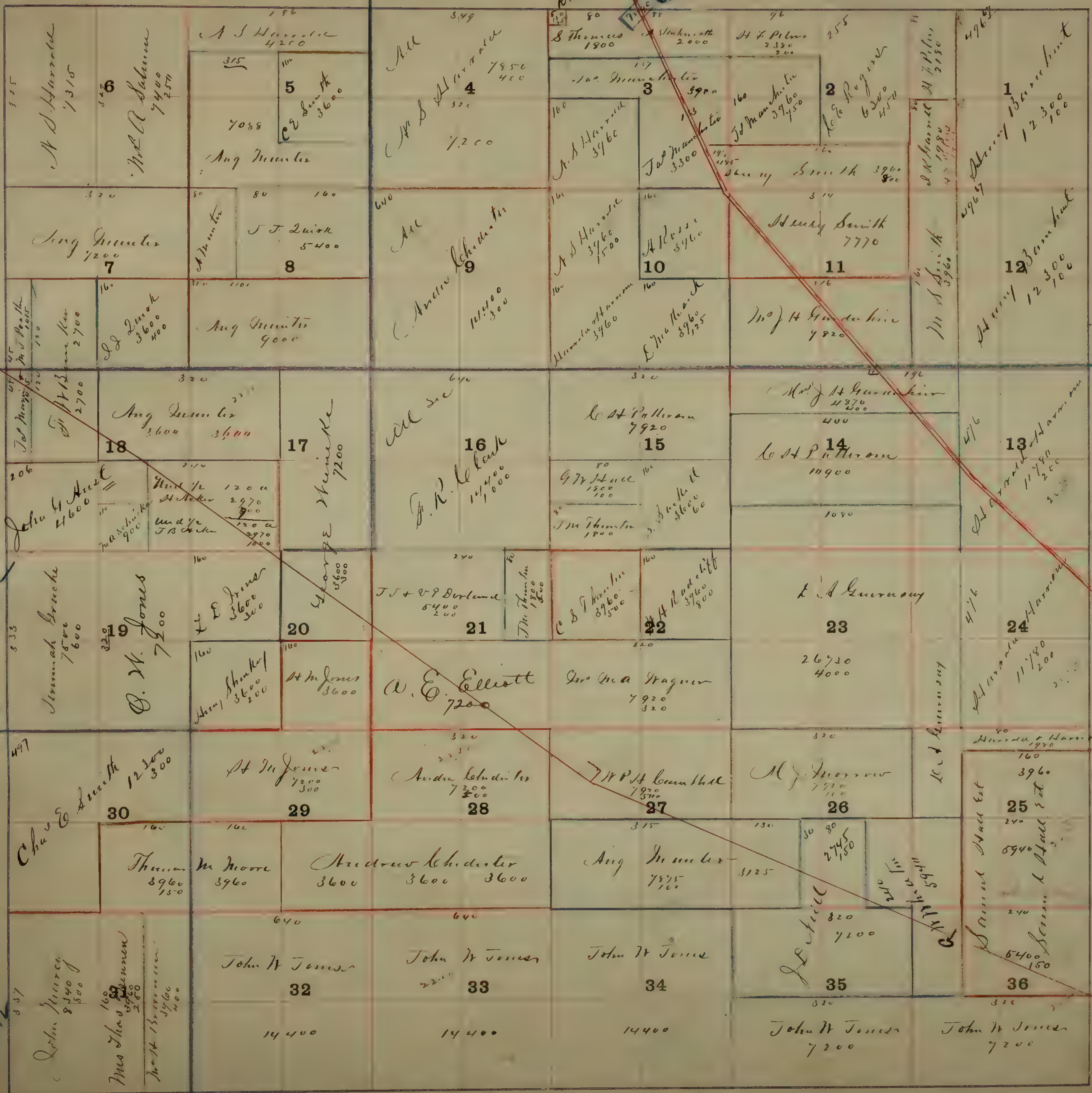

Lone Tree

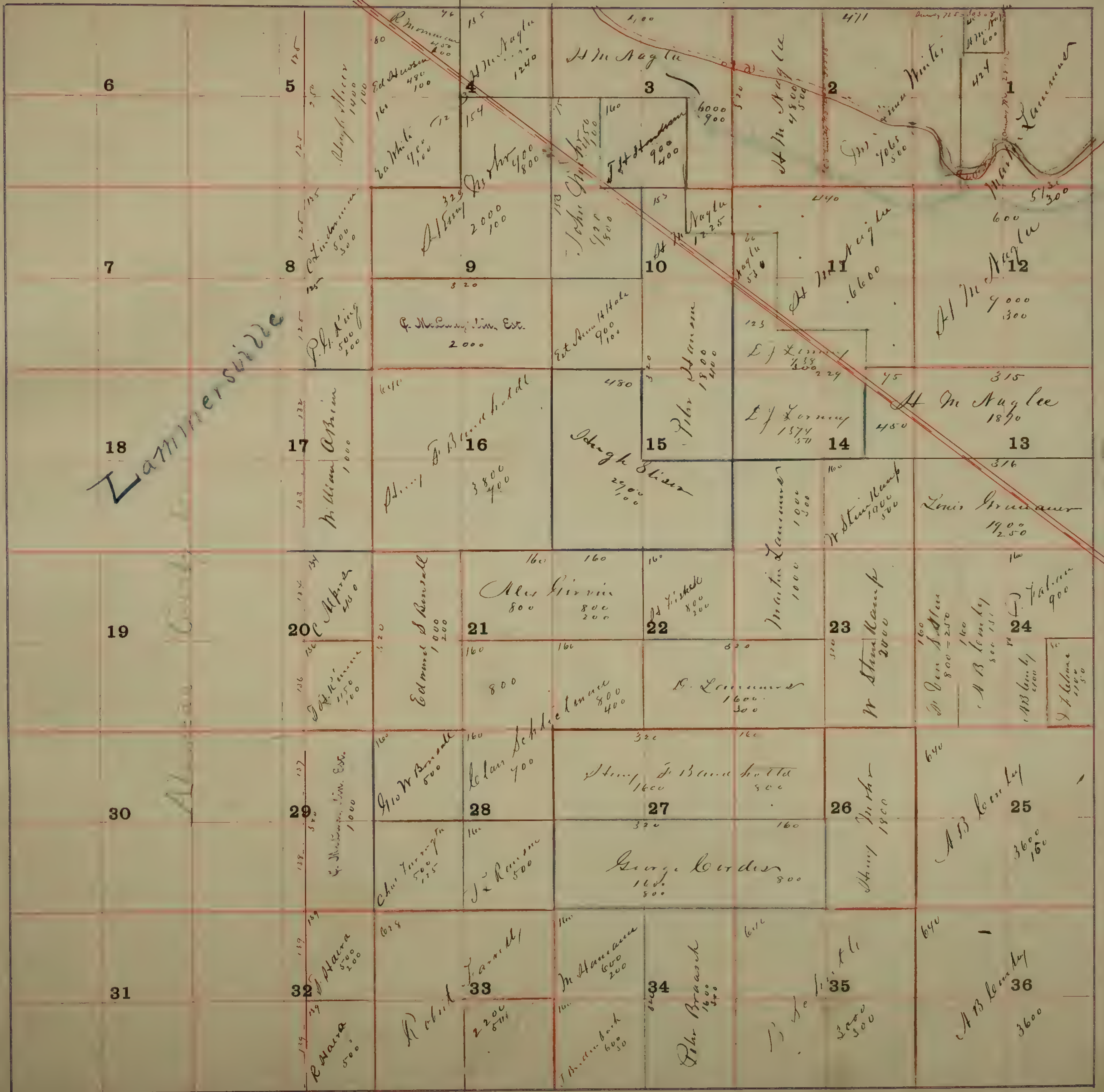

W 220 W

Valley

Valley

Valley

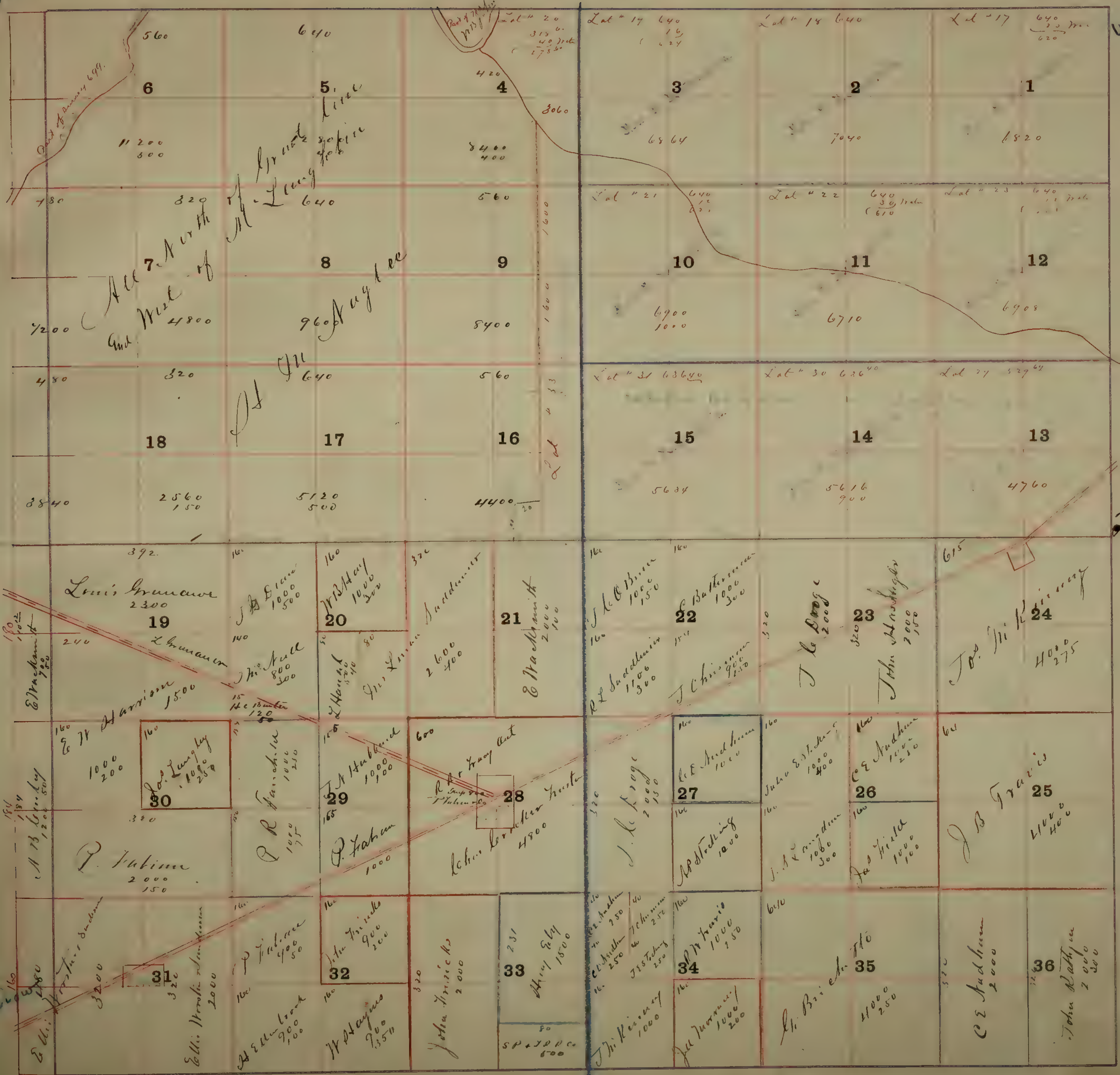

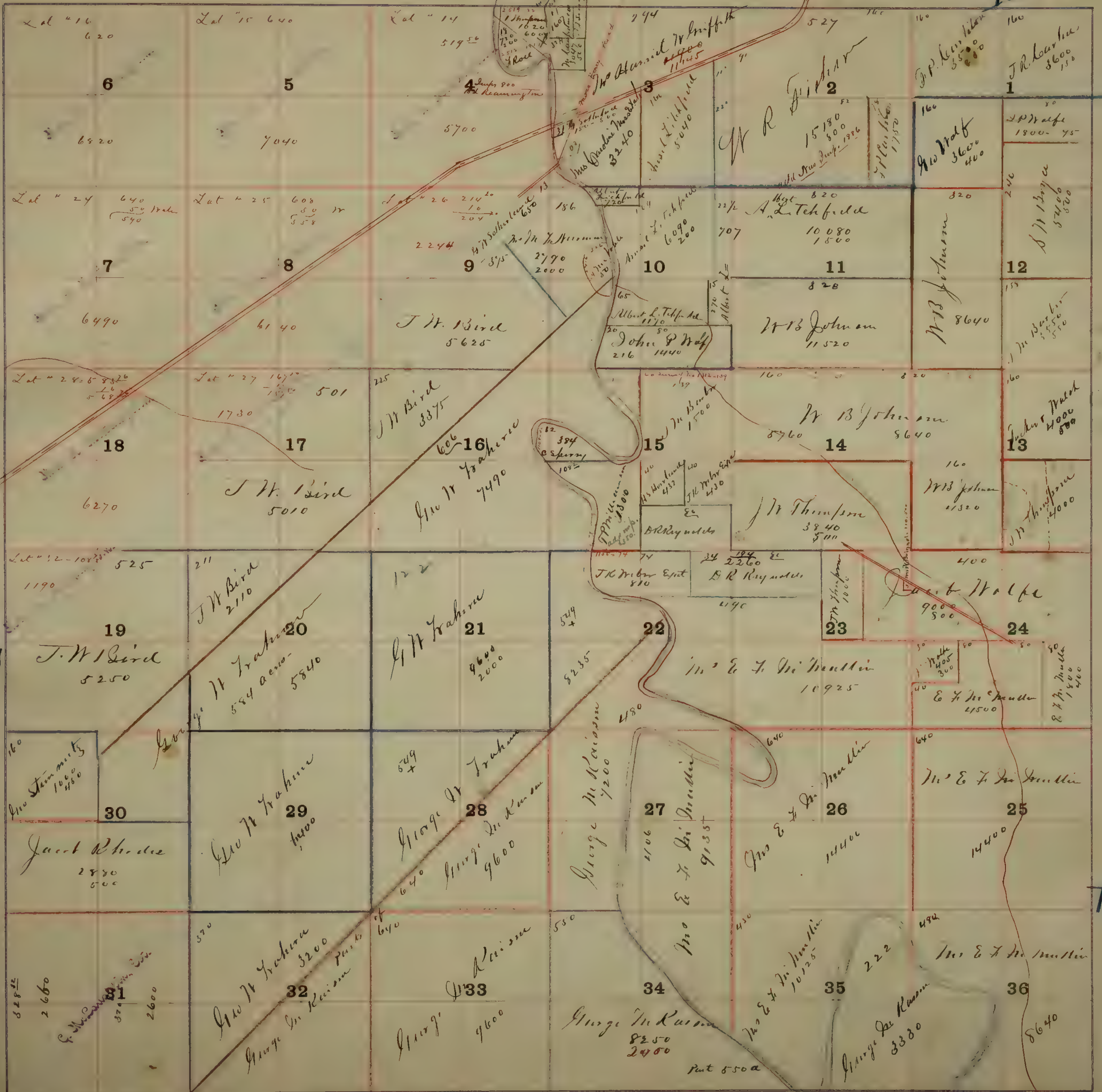

Valley

Rustic

Union

Castle

104 J. L. Lamb 3240	160 6 Sperry 3600	320 7200 Kearney Co 5 Sperry 6975	157 3650 Tashore 1000	4 A. W. Lamell 6910	312 A. W. Lamell 7020 300	3 T. C. Graves 7185	640	100 3600 350 J. A. Amittie 2	160 3650 1500 12 W. J. J. J. 3650
152 J. M. Barber 3475 700	160 C. A. Barber 3600	320 J. S. Bentley 7200 1500	160 3600 S. P. Bentley	160 A. W. Lamell 7200	100 3570 400	116 J. C. Graves 9200 100	320	100 3600 350 J. A. Amittie	160 3600 1000 J. A. Barber 3600
120 S. W. Boyer	160 E. F. Mulvaney 3600 400	320 J. S. Bentley 7200 1500	160 3600 S. P. Bentley	160 A. W. Lamell 7200	100 3570 400	116 J. C. Graves 9200 100	320	100 3600 350 J. A. Amittie	160 3600 1000 J. A. Barber 3600
40 J. P. Barber 900 400	160 E. F. Mulvaney 3600 400	320 J. S. Bentley 7200 1500	160 3600 S. P. Bentley	160 A. W. Lamell 7200	100 3570 400	116 J. C. Graves 9200 100	320	100 3600 350 J. A. Amittie	160 3600 1000 J. A. Barber 3600
318 E. L. M. Muller 7155	318 E. L. M. Muller 7155	320 J. S. Bentley 7200 1500	160 3600 S. P. Bentley	160 A. W. Lamell 7200	100 3570 400	116 J. C. Graves 9200 100	320	100 3600 350 J. A. Amittie	160 3600 1000 J. A. Barber 3600
270 E. L. M. Muller 6075	270 E. L. M. Muller 6075	320 J. S. Bentley 7200 1500	160 3600 S. P. Bentley	160 A. W. Lamell 7200	100 3570 400	116 J. C. Graves 9200 100	320	100 3600 350 J. A. Amittie	160 3600 1000 J. A. Barber 3600
160 52822 J. M. Muller 11880 150	160 52822 J. M. Muller 11880 150	320 Bessie M. Muller 11070	160 3600 S. P. Bentley	160 A. W. Lamell 7200	100 3570 400	116 J. C. Graves 9200 100	320	100 3600 350 J. A. Amittie	160 3600 1000 J. A. Barber 3600
160 Margaret Muller 11725	160 Margaret Muller 11725	320 Bessie M. Muller 11070	160 3600 S. P. Bentley	160 A. W. Lamell 7200	100 3570 400	116 J. C. Graves 9200 100	320	100 3600 350 J. A. Amittie	160 3600 1000 J. A. Barber 3600
321 Margaret Muller 11725	321 Margaret Muller 11725	320 Bessie M. Muller 11070	160 3600 S. P. Bentley	160 A. W. Lamell 7200	100 3570 400	116 J. C. Graves 9200 100	320	100 3600 350 J. A. Amittie	160 3600 1000 J. A. Barber 3600
40 E. F. Muller 6325	40 E. F. Muller 6325	320 Bessie M. Muller 11070	160 3600 S. P. Bentley	160 A. W. Lamell 7200	100 3570 400	116 J. C. Graves 9200 100	320	100 3600 350 J. A. Amittie	160 3600 1000 J. A. Barber 3600
326 E. F. Muller 7200	326 E. F. Muller 7200	320 Bessie M. Muller 11070	160 3600 S. P. Bentley	160 A. W. Lamell 7200	100 3570 400	116 J. C. Graves 9200 100	320	100 3600 350 J. A. Amittie	160 3600 1000 J. A. Barber 3600

Rustic

Zinc House

Castle Union

Rip

San Joaquin

Zinc House

Township No.

Range No.

Mount Diablo Base and Meridian, 81

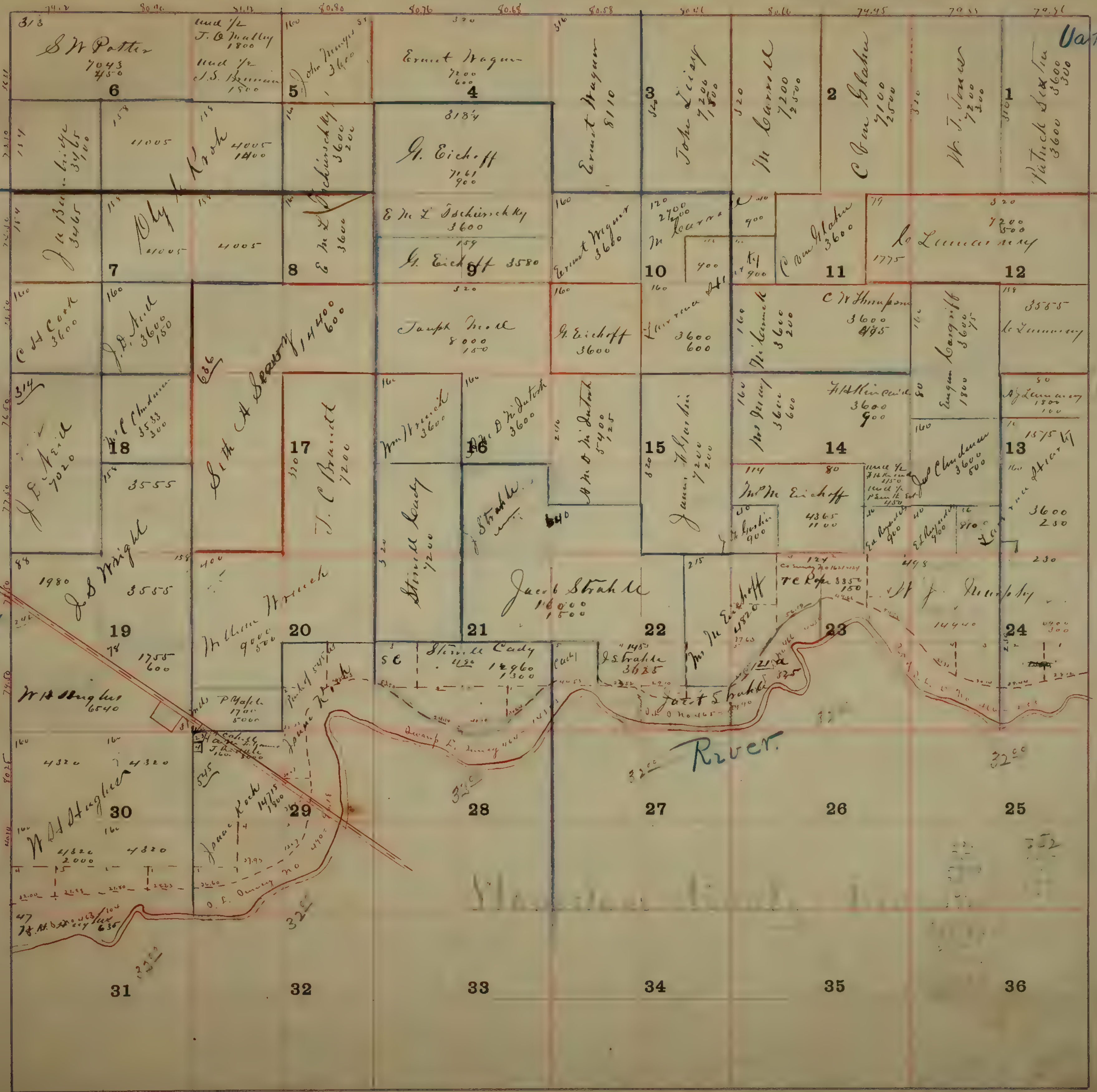

Ripon

Vanall-

River

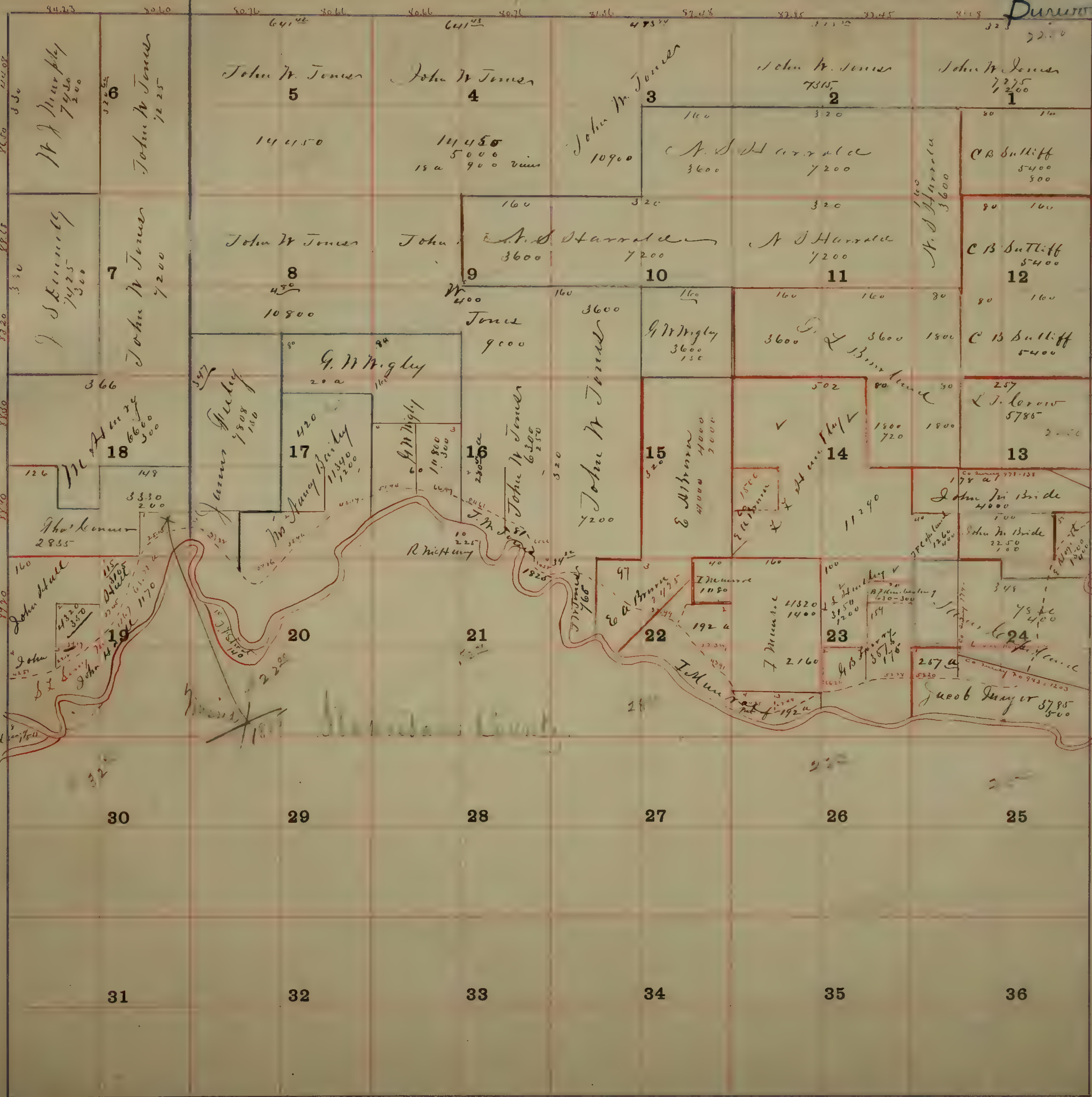

VanAllen

1800
2000
2000
2000
2000

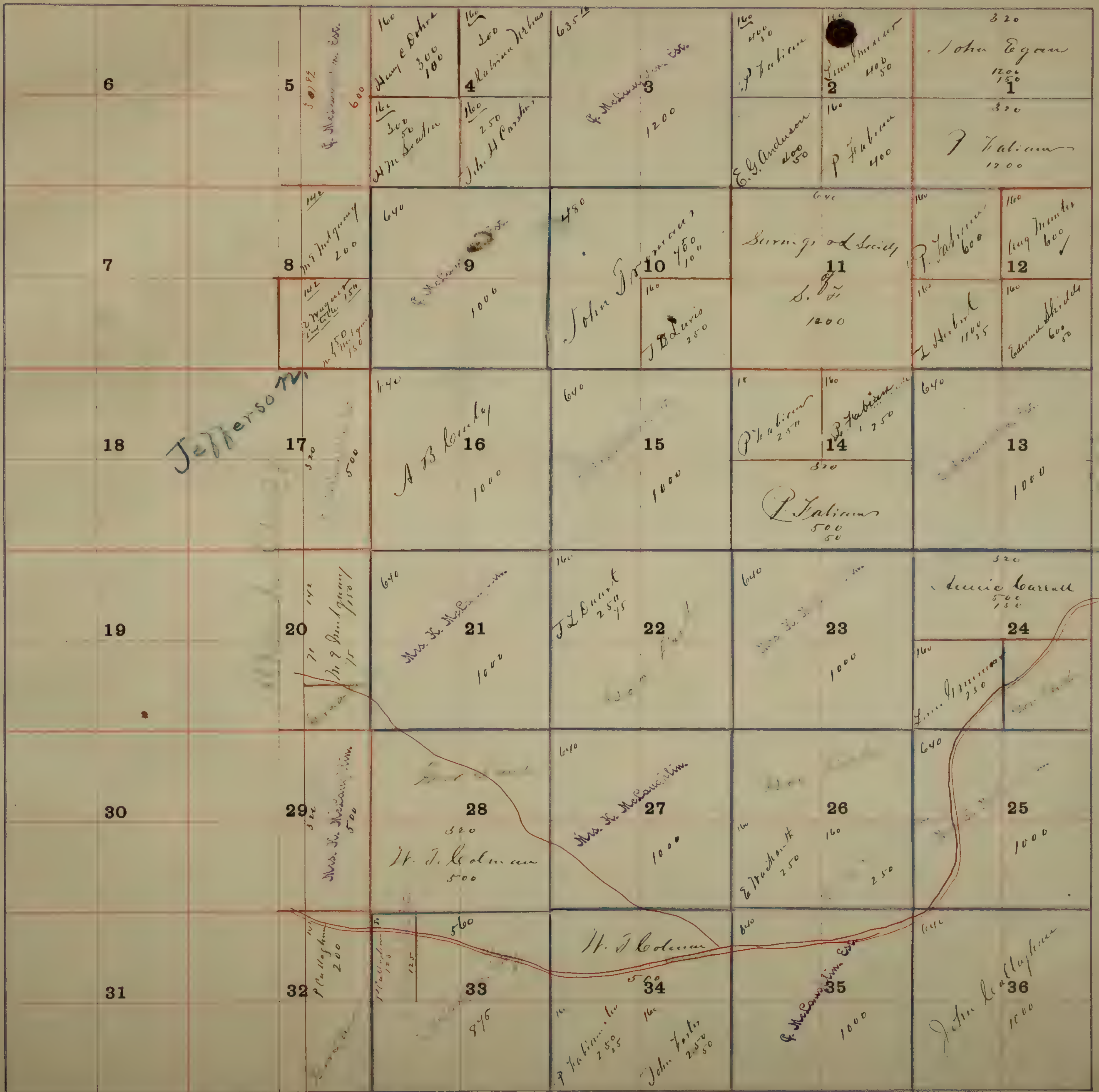

160 Wm Miller 1000 125	160 Frank Payne 900 150	640 H. Nichols 3200 5	160 William Cornell 2000 200	160 J.C. Brown 900 250	160 C Ludwig 1000 125	160 E. L. Brown 1400 150	640 A.P. Stickney 4000 1
160 John C. ... 500 100	320 6 P. ... 1600 50	320 8 P. ... 1600 60	320 9 Hugh Slier 3600 300	160 Mary A. ... 900 200	160 Wm ... 1000 325	160 Mary ... 1000 300	640 12 J.W. Bird 1000
320 2490 John ... 2490	320 7 Spring ... 1600	160 Wm ... 500 250	640 17 Hugh Slier 2500 250	160 W. ... 900 150	160 Wm ... 2000 250	640 11 D. ... 4000 450	160 Mary ... 1000 300
320 E. ... 700 750	320 18 J.M. ... 1250 40	640 16 A.B. ... 3200 200	640 15 Garter & ... 3800 150	160 D. ... 1000	640 14 Oren ... 450	160 D. ... 4000 450	640 13 D. ... 4000 500
495 1000 F. ... 750	320 19 F. ... 750	160 John ... 1100 50	640 21 John ... 3400 100	160 J. ... 900	640 22 Mid 1/2 ... 450 50 Mid 1/2 ... 450 50	160 D. ... 950 25	640 23 D. ... 3800
160 John ... 175 250	320 30 John ... 400	160 John ... 400 50	160 John ... 400 50	160 Mid 1/2 ... 450 50	640 24 Walden ... 1800	160 John ... 900 25	160 E. ... 900 25
160 John ... 175 250	320 29 John ... 400	160 John ... 400 50	160 John ... 400 50	160 Mid 1/2 ... 450 50	320 25 F. ... 3000	160 John ... 400 50	640 26 Walden ... 1800
508 1000 400 F. ... 600	320 31 F. ... 600	160 John ... 300 20	320 28 F. ... 1000	320 27 J. ... 1000	160 E. ... 500 75	320 26 Walden ... 1800	320 25 F. ... 3000
160 John ... 300 20	320 32 John ... 100	640 33 F. ... 1400	320 34 C.W. ... 700 100	320 34 C.W. ... 700 100	640 35 F. ... 2000	320 26 Walden ... 1800	320 36 J.W. Bird 1500
160 John ... 300 20	320 32 John ... 100	640 33 F. ... 1400	320 34 C.W. ... 700 100	320 34 C.W. ... 700 100	640 35 F. ... 2000	320 26 Walden ... 1800	320 36 Est. Dan ... 1200

Jefferson

New Terra 27

Town 10

Rustic

Castro 26

Rising Sun

Rising Sun

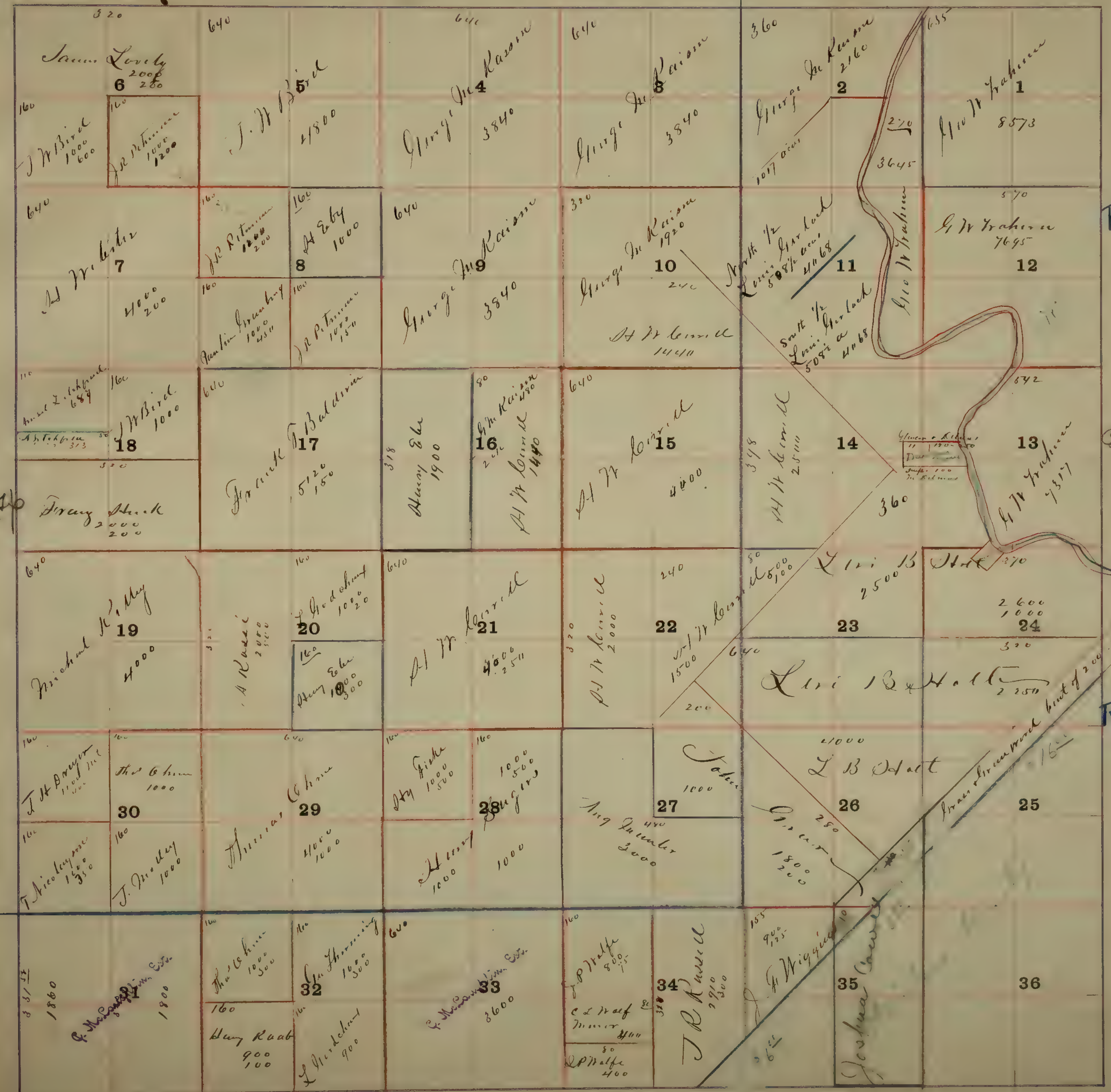

Glenn & Kaiman
11 | 190-270
Dues
Subj. 100
to Kaiman

Iron ore vein with best of 2000-2000
160

J. H. Pomeroy
1100
110

The Chinn
1000

Thomas Chinn
4000
1000

Henry
1000

F. M. Russell
3600

John
1000

L. B. Hart
21000

Joshua Carter

Iron ore vein with best of 2000-2000
160

1860
F. M. Russell
1800

Henry Root
900
100

L. B. Hart
900

J. R. Russell
2910
250

J. R. Russell
2910
250

J. H. Pomeroy
1100
110

J. H. Pomeroy
1100
110

J. H. Pomeroy
1100
110

Rustic

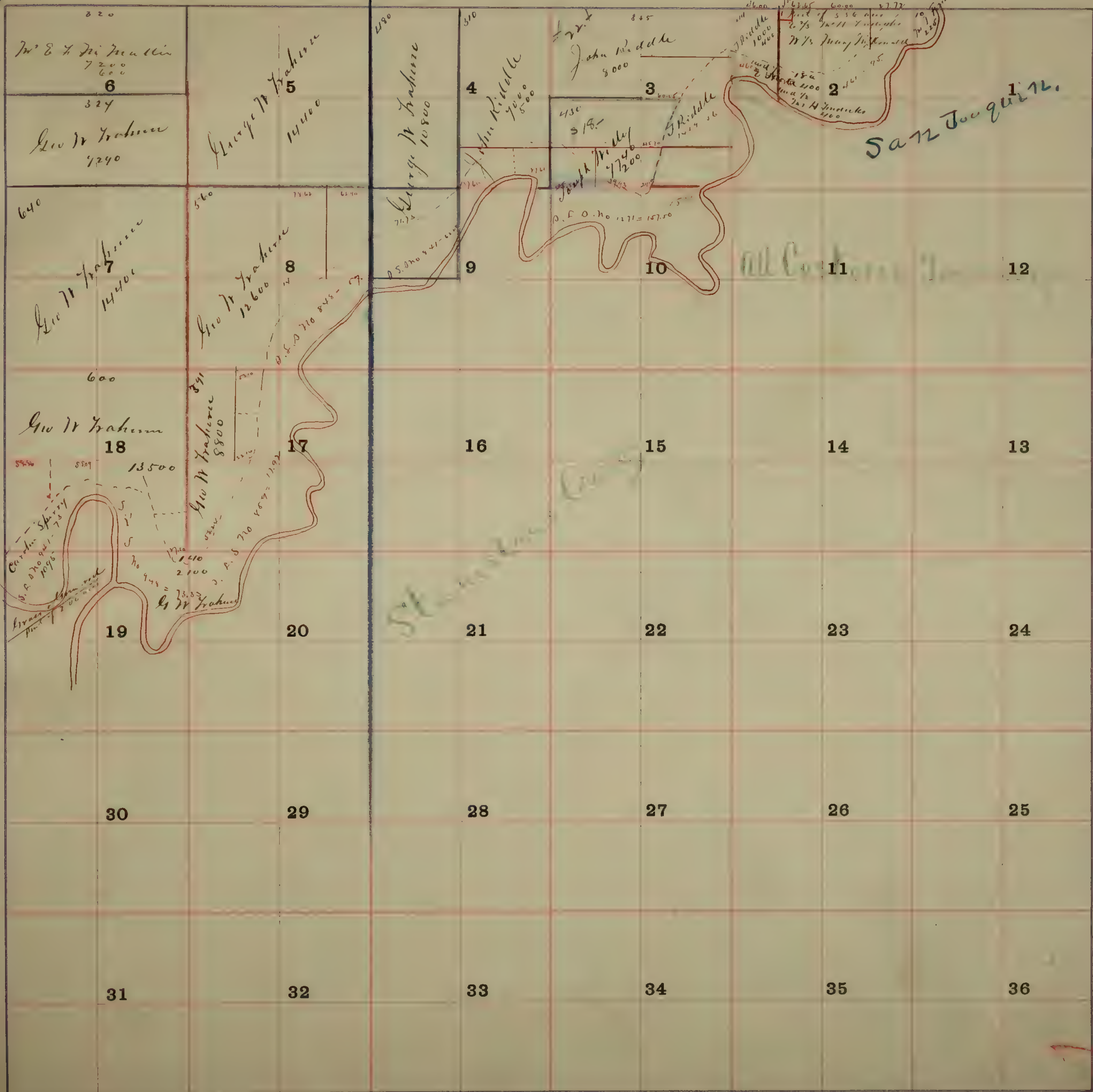

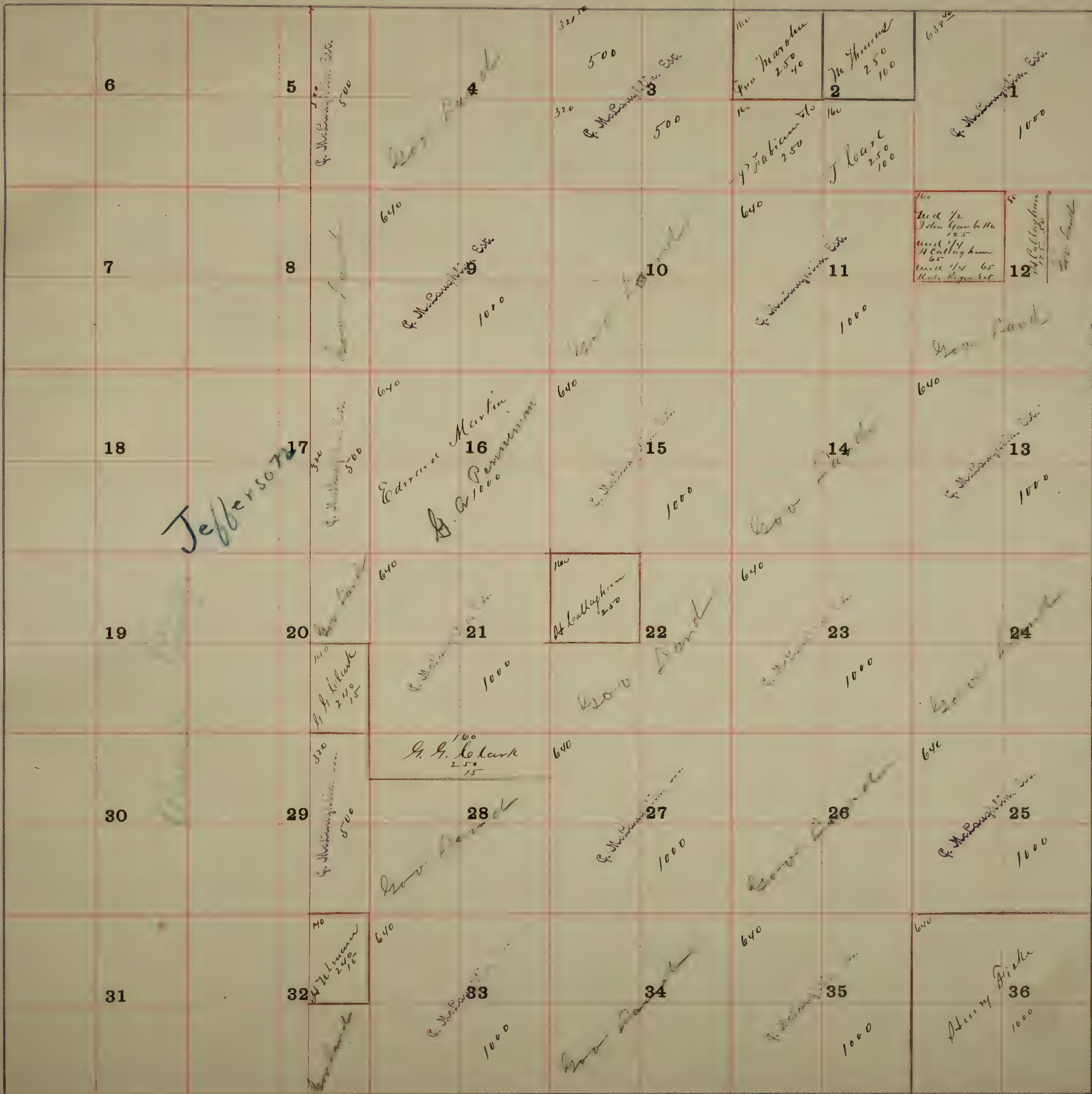

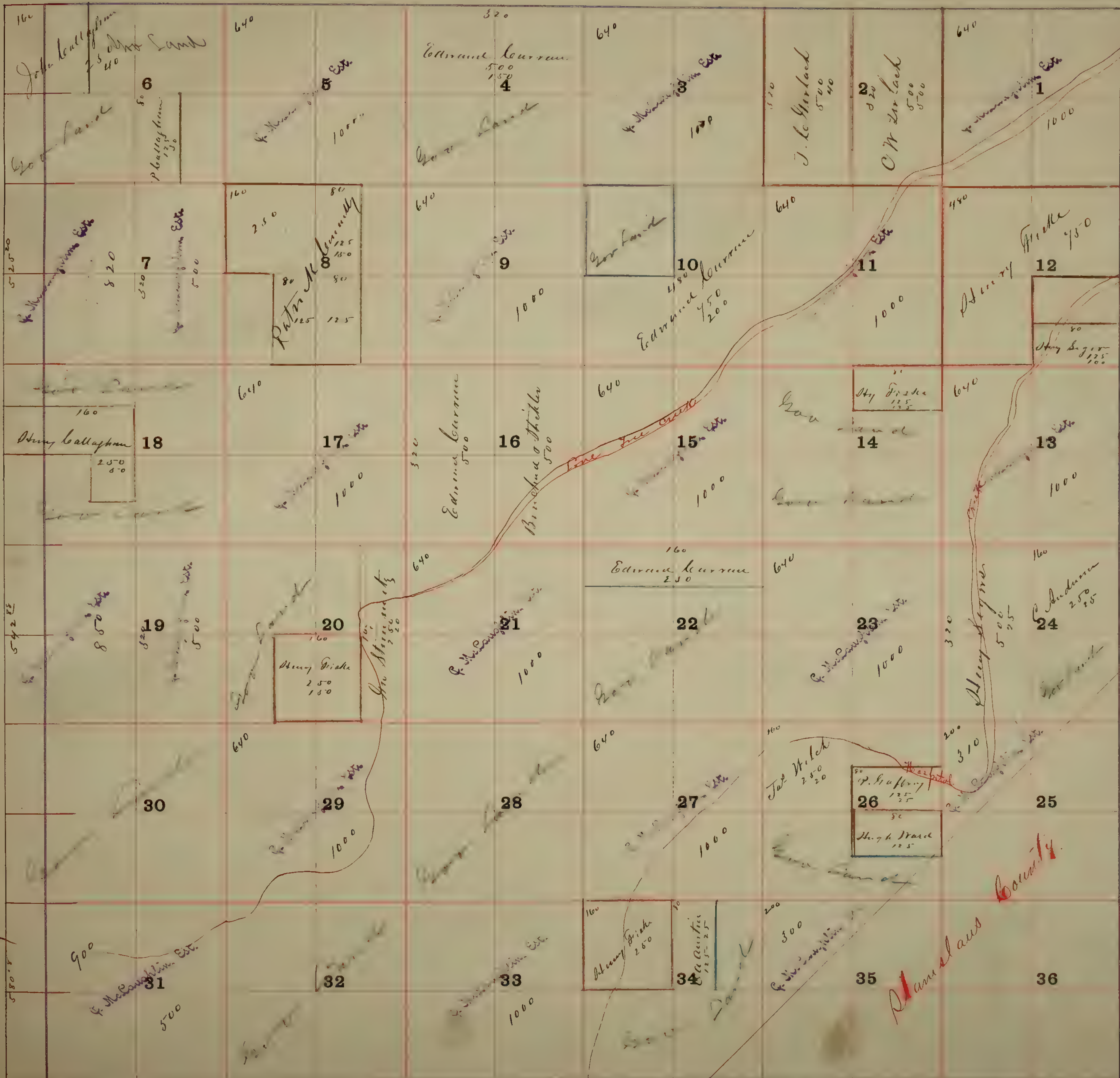

Jebberson

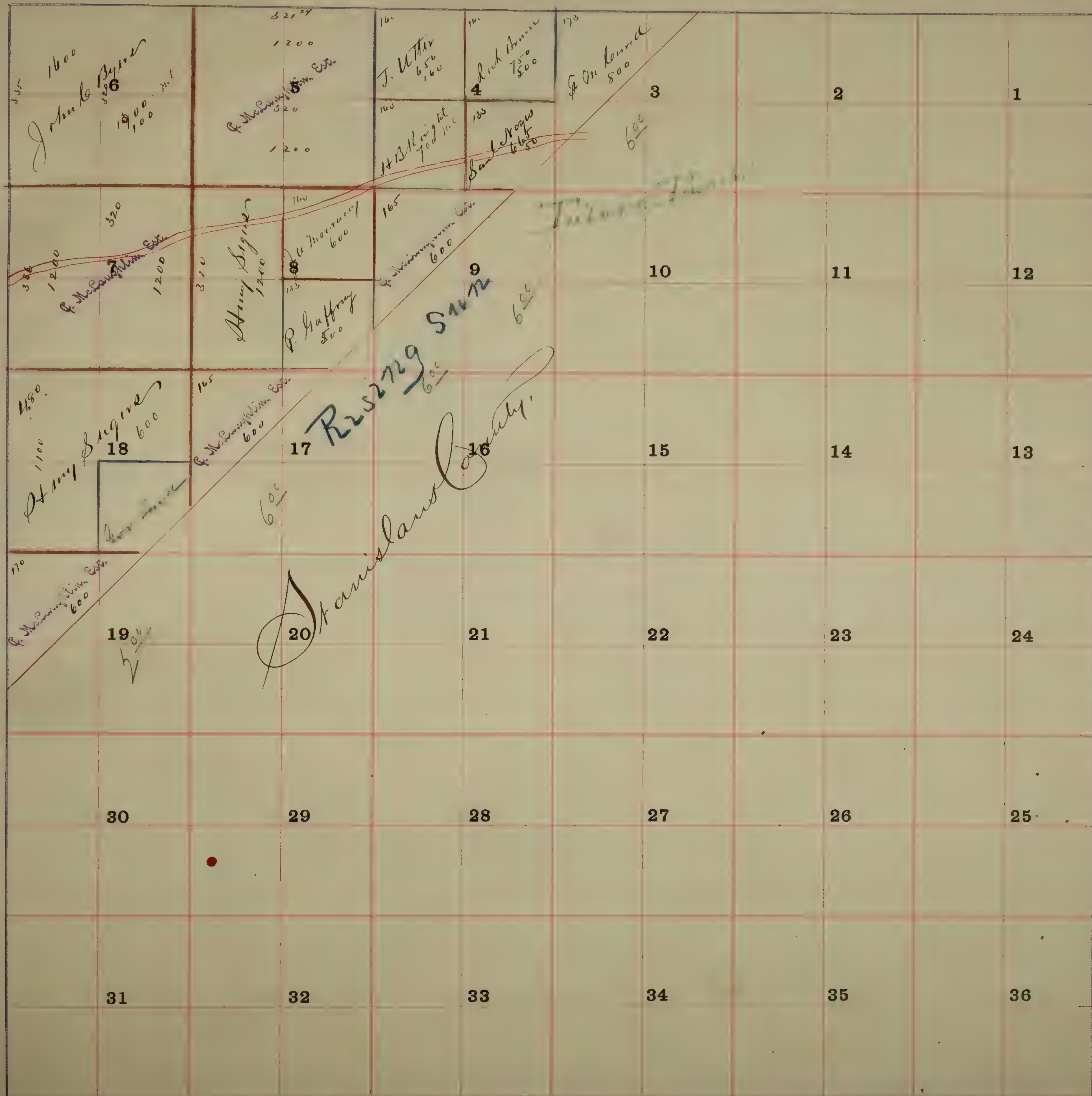

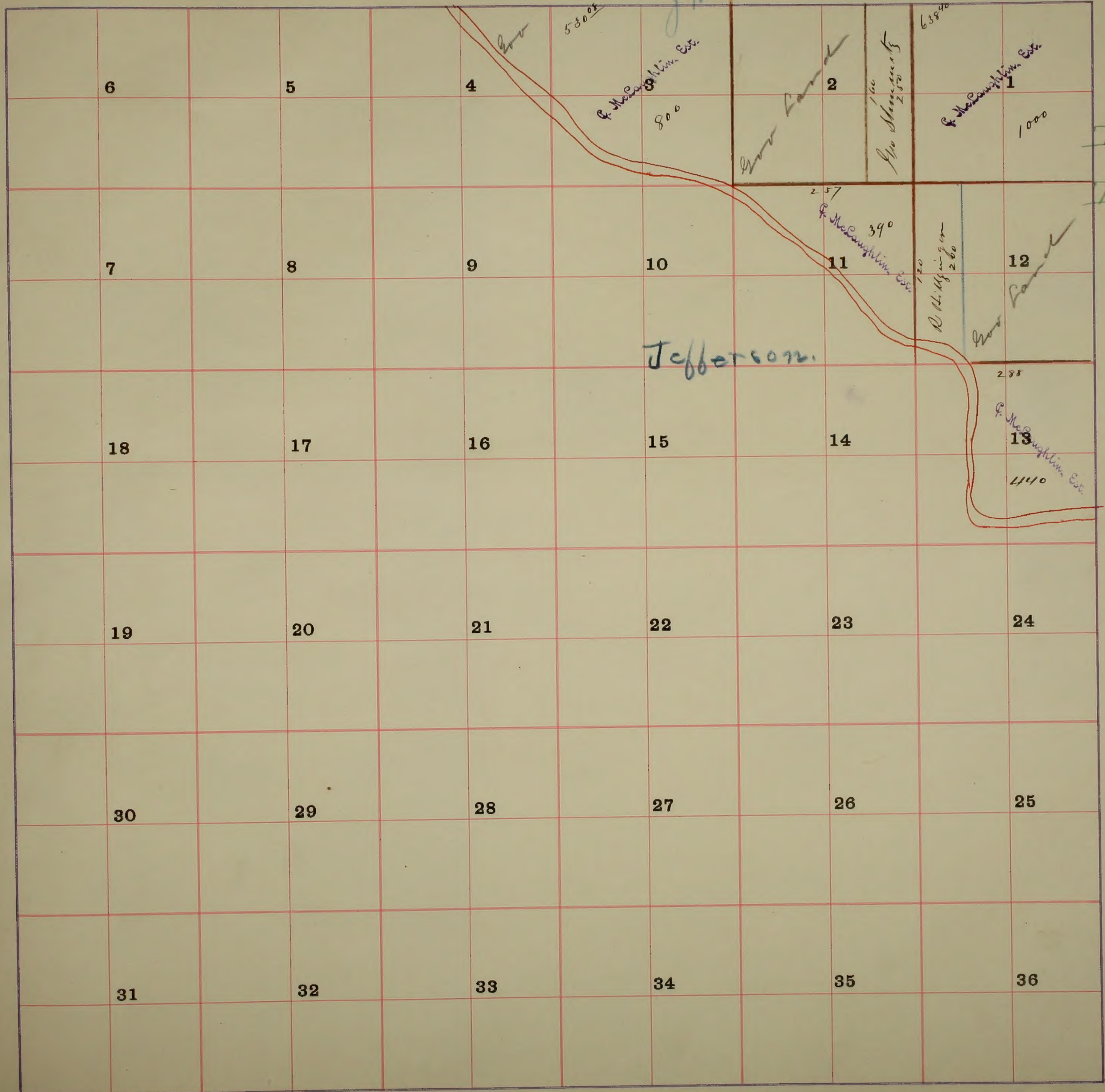

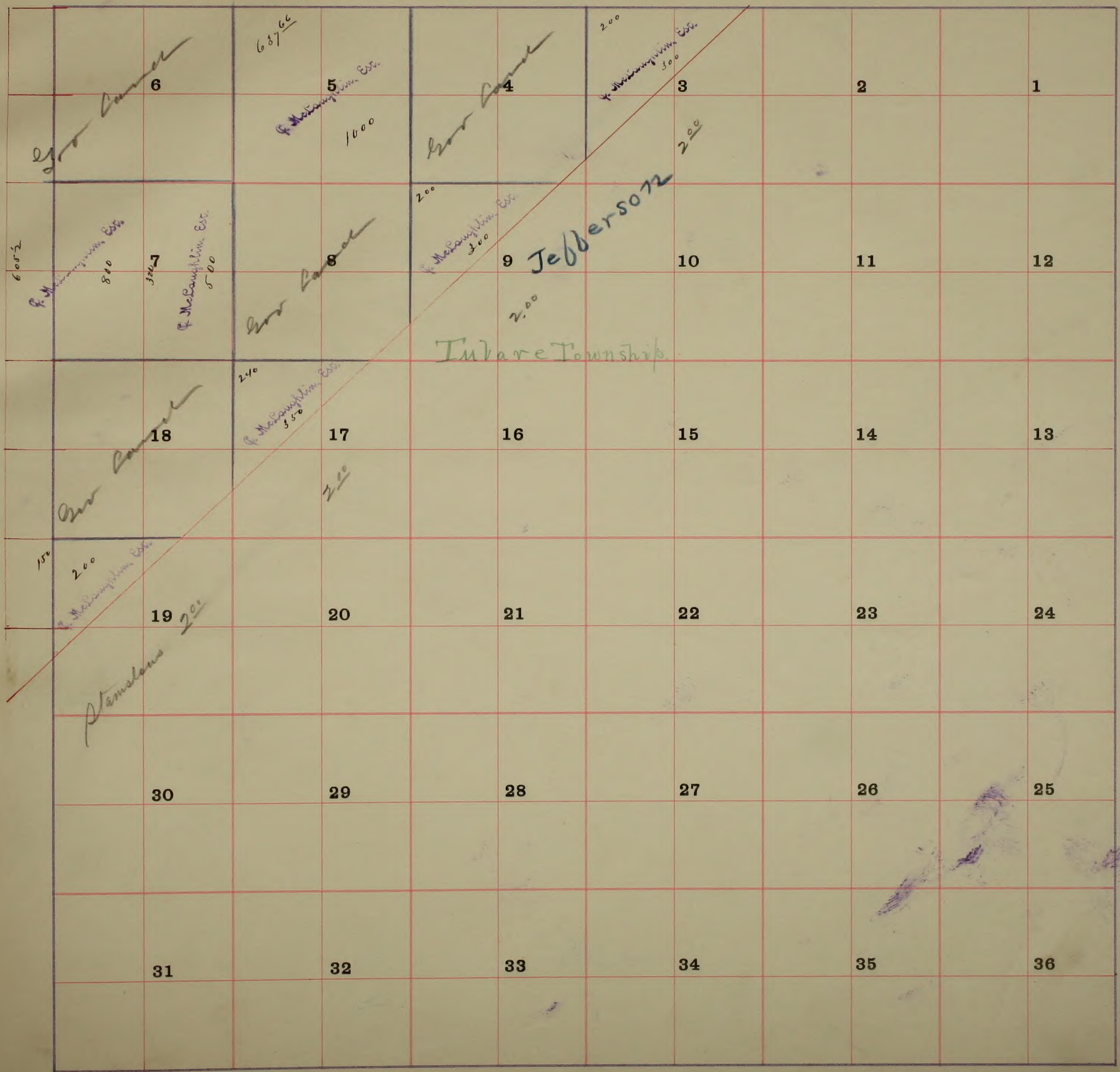

6	5	4	3	2	1
7	8	9	10	11	12
18	17	16	15	14	13
19	20	21	22	23	24
30	29	28	27	26	25
31	32	33	34	35	36

