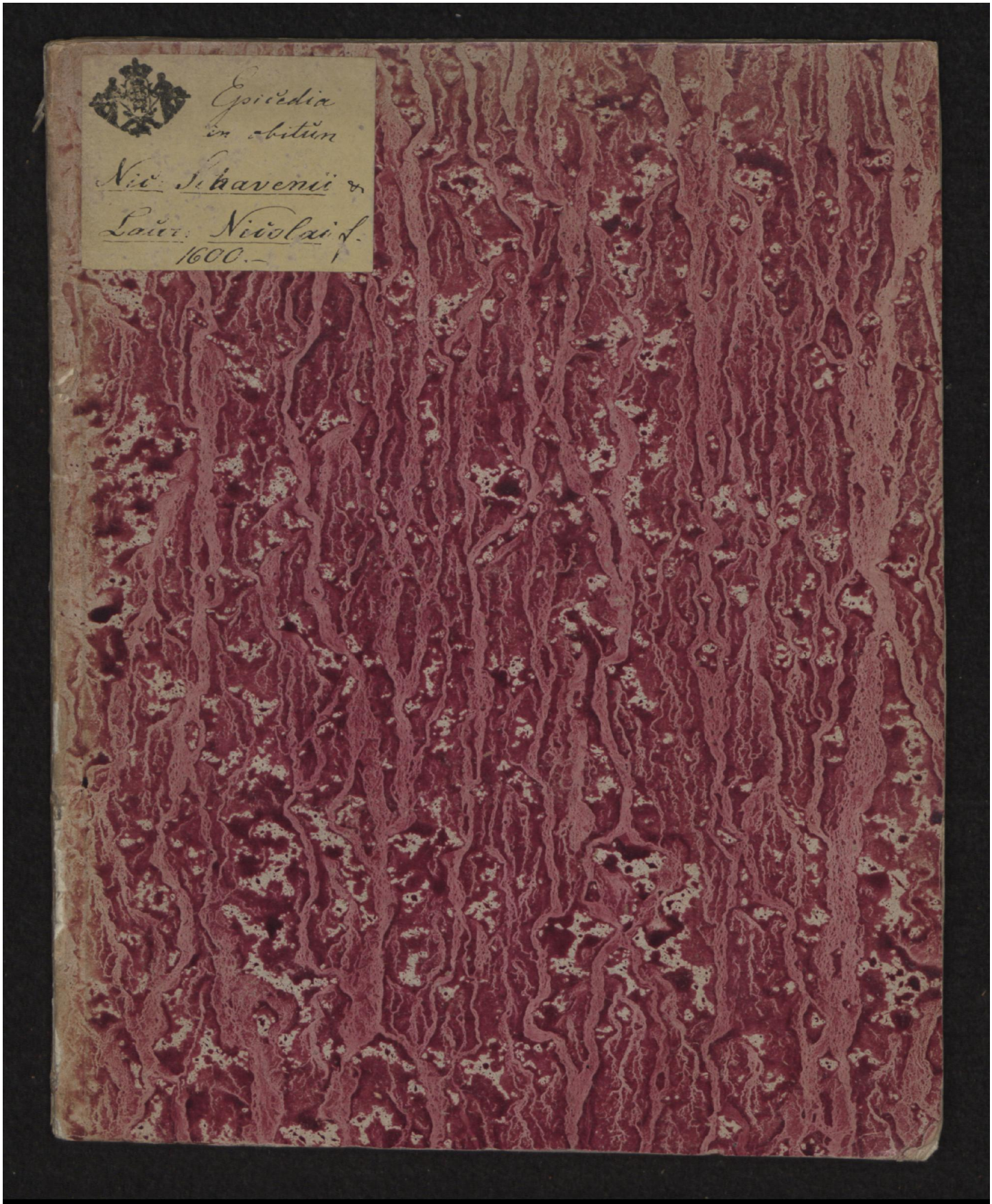

Early European Books, Copyright © 2009 ProQuest LLC.
Images reproduced by courtesy of the Royal Library, Copenhagen.
LN 356 4°

Early European Books, Copyright © 2009 ProQuest LLC.
Images reproduced by courtesy of the Royal Library, Copenhagen.
LN 356 4°

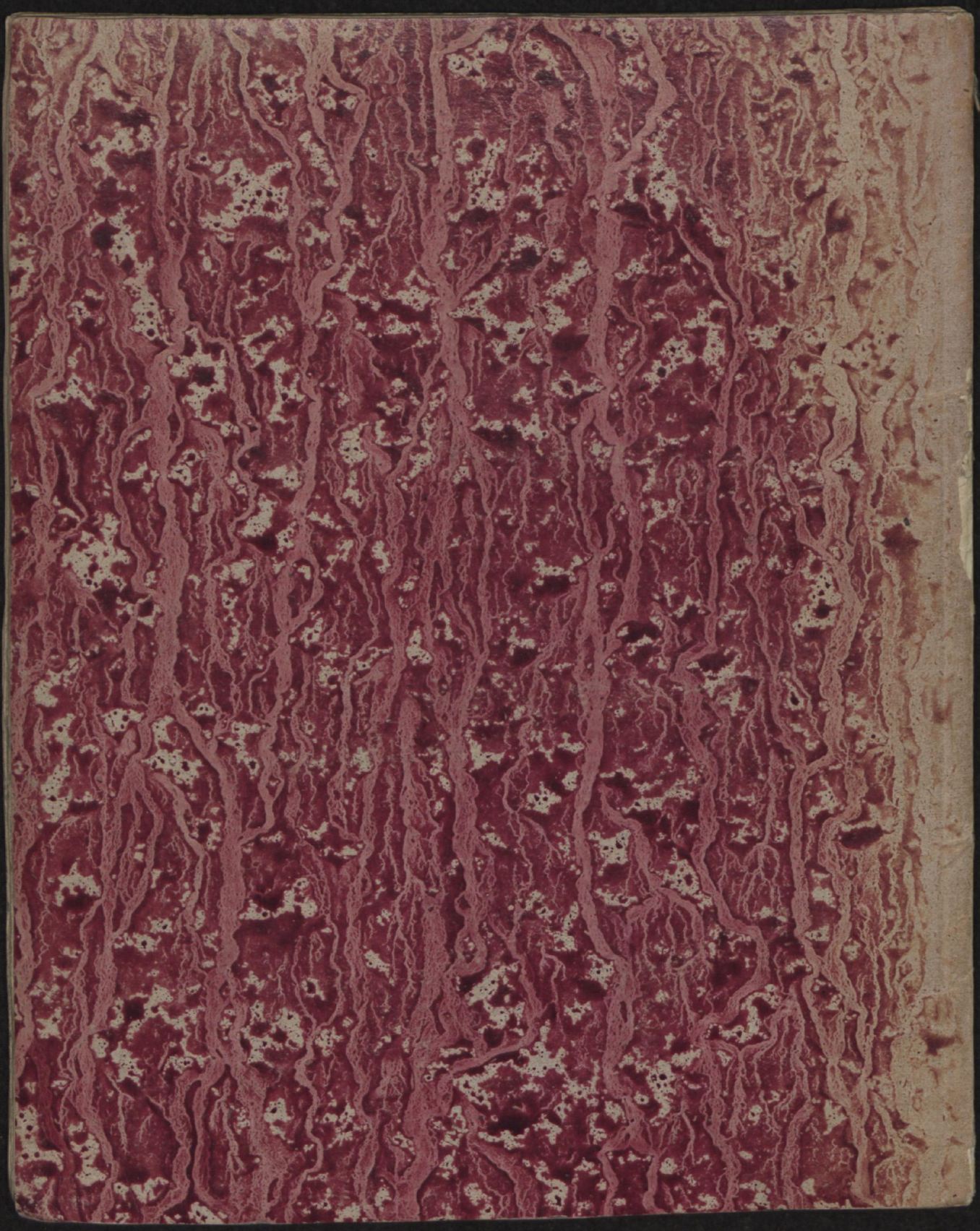

Early European Books, Copyright © 2009 ProQuest LLC.
Images reproduced by courtesy of the Royal Library, Copenhagen.
LN 356 4°

Early European Books, Copyright © 2009 ProQuest LLC.
Images reproduced by courtesy of the Royal Library, Copenhagen.
LN 356 4°

Early European Books, Copyright © 2009 ProQuest LLC.
Images reproduced by courtesy of the Royal Library, Copenhagen.
LN 356 4°

Early European Books, Copyright © 2009 ProQuest LLC.
Images reproduced by courtesy of the Royal Library, Copenhagen.
LN 356 4°

Nicol. Laurentii Aretander.
46.-15.
DA BOX

LN 356
M

Early European Books, Copyright © 2009 ProQuest LLC.
Images reproduced by courtesy of the Royal Library, Copenhagen.
LN 356 4°

EPICEDIA
IN OBITVM REVE-
RENDORVM, ET CLARISSI-
MORVM VIRORVM,

M. NICOLAI SCHAVENII PRO-
FESSORIS PHYSICI IN ACADE-
mia Regia Hafnienſi, Soceri
ſui Dilecti,

ET

DN: LAVRENTII NICOLAI F.
ARCHIDIACONI NIDROSIENSIS
& Paſtoris Eccleſię, quæ eſt in Stoor-
dalen, patris ſui longè
cariſsimi, ſcripta
à

N: L: A: N.

HAFNIÆ
Impreſsit Iohannes Stockelman.
1600.

legit Arlesii 1600

Early European Books, Copyright © 2009 ProQuest LLC.
Images reproduced by courtesy of the Royal Library, Copenhagen.
LN 356 4°

REVERENDIS VIRIS VIR-
TVTIBVS ET LITERIS
PRAESTANTIBVS,
Sincerisq. Christi
ministris,

DN: SAMVELI ET DN: NICOLAO
LAVRENTII F. F. FRATRI-
bus suis plurimùm colendis:
ET
DN: ERICO MAGNI F. IN
OVIGEN TOTIVS IEMPTIÆ
Præposito: Et Dñ. MATTHIÆ
VILHELMI F. Sororijs
suis Carissimis,

Hæc Epicedia D. C.
N: L: A: N.

BIBLIOTHECA REGIA HAFNIENSIS

Early European Books, Copyright © 2009 ProQuest LLC.
Images reproduced by courtesy of the Royal Library, Copenhagen.
LN 356 4°

EPICEDIVM.

CLARISSIMO VIRO,

DN: M. NICOLAO SCHAVENIO,

PHYSICÆ PROFESSORI IN ACADEmia Hafnienſi Celeberrimo, Socero ſuo, dum vixit cariſsimo, Scriptum

à

N: L: A: N.

REbus in humanis nil eſt durabile, caſu
Cuncta ruunt ſubito, rapidisq; feruntur habenis
In formas alias. Lætis ſucceſsibus aucta
Proſperitas cedit: Subeunt aduerſa doloq;,
Tempora labuntur, taciteq; cadentibus annis,
Pallida mors rumpit fugientis ſtamina vitæ.
Non ſecus unda tumens, veniente impellitur vnda,
Vrgeturq; eadem, fluctus urgetq; priores,
Quam crux dura crucem, morbi contagia morsq;
Excipit, in mundi pelago, preſſatq; cruentis
Cladibus, & ſæuis pauitantia pectora damnis.
Falce metens rigida, nam cum detrudit ad vmbras
Mortales, nulli parcit, nec regibus æqua
Magnanimis, vulgoúe leui, rapit omnia cæca
Dextera, & incendit ſpatioſum luctibus orbem.
Nil prodeſt virtutis honos, nil nomen auorum
Eximium, nec opes, aut gentis celſa propago.
Nil iuuat egregias didiciſſe fideliter artes,

Early European Books, Copyright © 2009 ProQuest LLC.
Images reproduced by courtesy of the Royal Library, Copenhagen.
LN 356 4°

Aut varios hominum mores, peregrinaq́ regna
Per mare, per terras, longo luſtraſſe labore:
Lege ſed æquali rapiunt mortalia parcæ,
Stat ſua cuiq́ dies, & inexorabile fatum
Quemq́ manet, nullis flectendum rebus in orbe.
Scilicet hoc triſtes nuper conſpeximus, urna
Cum clauſus, tenui mandaret membra ſepulchro
Frigida, proſtratus crudeli fulmine mortis
NICOLEOS pietate grauis, ſtudijſq́ magiſter,
Natus an. *SCHAVIA cui dederat clari cognominis uſum.*
no 1515. *A puero ſiquidem, veræ virtutis amore*
Aurea caſtalidum ſtudioſe caſtra ſecutus
Militiamq́ togæ, diuinis dotibus auxit
Ingenium felix, artes vigiliq́ labore
Doctiſonas, rectè Cyclo quas iungimus uno,
Complexus ſtudijs, gratæ præconia laudis
Commeruit, ſcanſo Parnaſſi vertice montis.
Nocturna quoniam legit, voluitq́ diurna
Sedulitate libros, veterum monumenta Sophorum,
Quos tulit aut Latium, doctrinæ aut Græcia mater.
Nam velut Hyblææ volucres cum tempora nactæ
Purpurei fuerint veris, camposq́ patentes
Et ſudum cœlum, ſaltus ſyluasq́ peragrant
Continuó: Dulceſq́ metunt per mollia prata
Flores: & teneris viridantia flumina labris
Libant: ac hyemis metuentes frigora canæ,
Crura thymo plenæ, notis alimenta reponunt

Sub

Early European Books, Copyright © 2009 ProQuest LLC.
Images reproduced by courtesy of the Royal Library, Copenhagen.
LN 356 4°

Sub tectis, & prima fauis fundamina ſtipant,
Mellifluo paruas replentes nectare cellas:
Sic quoq; SCHAVENIVS luſtrauit amœna virecta
Doctorum, variasq; Scholas, & culta Lycæa,
Vt ſummam ſtudijs Aretes conſcenderet arcem,
Diuitijs animumq; ſuum cumularet opimis,
Guſtaretq; ſacros latices Aganippidos undæ.
Hafnia teſtis erit regum fortiſſima ſedes,
Leucoreæq; Deæ teſtes quas ſedulus annos
Excoluit, ſeptem venerandi ex ore Lutheri
Dum Chriſtum didicit, diuini dumq; Philippi
Vſus amicitia, tàm ſancto ex pectore ſanctum
Hauſit doctrinæ theſaurum: Gallia teſtis
Dines erit. Quoniam populoſa Lutetia vidit
Aſſiduis iuuenem luſtro impalleſcere Chartis.
His in Apollineis doctiſſima lumina templis,
SCHAVENIVS veluti magno ſectatus amore eſt:
Nobilibus pueris qui TAVRI inſignia RVBRI
Geſtarunt clypeo, generoſo ſtemmate creti.
Sic documenta dedit, præclaris artibus illos
Erudiens, quorum, tàm longo tempore, ſumptu
Diuite, luſtrauit ſtudijs peregrina Lycæa.
Interea phyſicos etiam ſpatiatus in agros,
Abdita naturæ didicit myſteria vafræ,
Dum varios obitus rerum rimatur & ortus,
Et quo cauſarum procedant ordine cuncta.
Vraniæ cœli docuit cognoſcere leges

Hafniam venit circa annum 1540.

Vitebergam, Anno 1543.

In Galliam, Anno 1550.

Æſchyli, Torberni & Iohannis Oxorum Præceptor.

Early European Books, Copyright © 2009 ProQuest LLC.
Images reproduced by courtesy of the Royal Library, Copenhagen.
LN 356 4°

Astrorumq; situs: Atq; hinc prædicere certo
Omine, qui motus agitabunt aëra: Quando
Sint expectandæ pluuiæ: Quandoq; serena
Tempora: Quando æstus & agentes frigora venti.
Namq; suis alis ad cœlos ampla Mathesis
Transtulit: & numeris vti, spatijsq; theatrum
Mensurare dedit mundi, tribuente repertis
Successus Eratô proprijs, aurasq; benignas.
Vnde per ingenuas tantum caput extulit artes,
Quantum dura solet saxosis montibus ornus,
Et paruas inter pinus procera myricas.
Anno 1555. Vnde etiam reducem decorauit honore magistri
Hafnia: moxq; locum titulis Academia dignum
Addidit, ut celebris iucunda Mathemata primum
Traderet, ingenti sectantûm fœnore Musas.
Post maiior succeßit honos, & meßis aristis
Plenior, vt physicas tractaret sedulus artes,
Naturæq; vias operum, causasq; latentes
Monstraret rerum, cœlo quas procreat orbis
Æthereus: quas pontus habet sub fluctibus vdis:
Omni feroq; sinu tellus fœcunda repandit.
Hic labor ad Septem se extendit lustra, Scholæq;
Profuit, & turbæ clariis quæ militat aruis,
Irriguæ quantum pluuiæ vernantibus agris.
Rector Academię Año 1566. & 1584. Interea binis Rectoris munus obibat
Magnificum vicibus, gratus pietate, fideq;,
Iusticiaq; Deo, & cunctis mortalibus æquè,

Nam

Early European Books, Copyright © 2009 ProQuest LLC.
Images reproduced by courtesy of the Royal Library, Copenhagen.
LN 356 4°

Nam pietate patrem veneratus pectore ſummum,
Credidit in CHRISTI meritis delicta piari
Sordida, vt immundi detergit corporis vnda
Limpida fœtores, niueum præbetq; colorem.
Sobria vita fuit famoſi criminis expers:
Non ſcelus aut vitium ſublimia pectora fregit.
Conſcia mens recti, ſemper iuſtiq; bonique
Obſeruans, placidam tribuebat, honore, ſenectam,
Quæ ſuffulta ſtetit, melioris gaudia vitæ
Expectans, nullis unquam peritura diebus.
Non tulit has tantas virtutes inuida parca:
Non tulit eximias laudes, vitamq; beatam
SCHAVENII, nullis maculatam ſordibus atris:
Sed ſubitas inimica manus armauit acutis
Mortiferiſq;, ſecant æui quæ ſtamina, telis.
His inſtructa, virum petijt nil tale verentem,
Proſtrauitq; necis morboſo vulnere victum, Obijt 13. Aug. Anno 1590. Ætatis vero 75.
Vulnera dum Chriſti meditatur corde fideli,
Parta ſalus mundo quibus eſt: dumq; inuocat ore
Æternum poſtrema trahens ſuſpiria IOVAM,
Certus in excelſas ſedes migrare ſalutis.

Cur non NICOLEON ſeruaſtis, dicite Muſæ
Palladis arte ducem nulli virtute ſecundum?
Heu pietas, heu ſancta fides, fatalia fila
Irrita parcarum cur non feciſtis, vt ille
Degeret incolumis, qui veſtra altaria thure
Ornauit, donec ſpirantes duceret auras?

Scili-

Early European Books, Copyright © 2009 ProQuest LLC.
Images reproduced by courtesy of the Royal Library, Copenhagen.
LN 356 4°

Scilicet hoc vobis non mors sed vita videtur,
Si pius in Christi requiescens speq, fideq,
Sanguine saluifico, mundi quo crimina soluit,
Corporis exuuias placidè deponat, & artus
Inferat extinctos tumulo, defessa cubili
Non secus ac suaui mandantur corpora somno.
His nam parta quies dulcis; gratusq, malorum
Exitus: immensis optata doloribus aura
Contigit: ac tristes portum inuenêre labores.
Non diuturna, sed est mortalis vita diurna:
Plena dolis & plena malis: crudelis vbiq,
Luctus, vbiq, pauor, miseris præcordia curis
Rodit, & anxietas, et plurima mortis imago.
Sed cum fata pijs præsentis lumina mundi
Eripiunt, mœsti cessant suspiria cordis:
Et dolor & gemitus cœlestibus exulat oris.
Spiritus astra colit, superum lætissima regna,
Contituq, Dei, diuino numine plenus,
Perpetuus fruiturq, bonis: quæ tormine nullo
Interrupta cadunt: nullos peritura per annos,
Æterno constant sanctis molimine fixa.
Membra sed exilis terreno cespite tumba
Concludit, socius donec calor ossa reuisat:
Primaq, vitales repetant collegia sensus:
Et cœlum scandant animas comitata priores.
Non igitur deflendus erit madidisue piandus
SCHAVENIVS lachrymis, rutili qui culmen Olympi
Nunc

Early European Books, Copyright © 2009 ProQuest LLC.
Images reproduced by courtesy of the Royal Library, Copenhagen.
LN 356 4°

Nunc habitat: Lætusq; Deo nunc mille triumphos
Concinit, expectans vt pigra cadauera bustis
Mox educta cavis, animæ socientur, in æuum
Æternum victura simul: celsiq; Tonantis
Aspectu, in superum tectis fruitura perenni.
Nunc igitur, venerande Socer, venerande valeto,
Mecum iterent Musæ geminatis voce triumphis:
Viuite cum Christo felices, viuite manes:
Et celebris volitet virtutum fama per orbem.
Viuite cum Christo felices, viuite manes.

EPICEDION ALIVD EIIVSDEM AVCTORE Eodem.

NOn homines humilis terræ sunt pignora; Cœlum
Est patriæ sedes, & pater ipse Deus.
Hospitium miseris præbet mortalibus ægrum,
Assiduisq; malis terra nouerca premit.
Quot morbi? Quot sunt casus? Quam densa malorum
Agmina prorumpunt, & sine fine ruunt?
Quot variata vices fortuna repandit iniquas?
Quam rapidis alis tempus & hora fugit?
Quot fraudum technæ? Quot sunt discrimina rerum?
Insidiis quantis secula cuncta patent?
Hinc laqueos tendit mundus: Sed Dæmonis illinc
Retia fallacis sunt metuenda bonis.

Early European Books, Copyright © 2009 ProQuest LLC.
Images reproduced by courtesy of the Royal Library, Copenhagen.
LN 356 4°

Pauperies, morbi, terrent, & luridus Orcus:
Noctes atq́ dies mors inopina furit.
Migrandum eſt aliquando pijs rutilantis Olympi
In patriam, patrem quæ tenet, ergo, Deum,
Fletibus vt viuant terſis, habitentq́ beati
Perpetuo, innumeris regna referta bonis.
Nam Deus excelſis eſt omnibus omnia ſolus
In Cœlis, ſummâ lætitiaq́ beat.
Illuſtres tangunt animas ibi tormina nulla;
Nulla aduerſa truci corda dolore grauant.
Nunc igitur felix, nunc terq́ quaterq́ beatus
SCHAVENIVS, patrio qui videt axe Deum.
Qui videt axe Deum, fato ſublimior omni,
Non duros caſus, non mala ſæua videt.
Non triſtes ſortes, non fata immania fata,
Quæ miſeros homines exagitare ſolent.
Sed patriam repetens, reſolutus membra quiete,
Viuida viuaci gaudia mente capit.
Dum vixit CHRISTO vixit: Cœleſtia quærens,
In ſummum poſuit ſpemq́ fidemq́ Deum:
Naturæq́ vias docuit, celſamq́ Matheſin,
Clarus, vbi medijs Hafnia ſurgit aquis:
Interea ſocij iungens pia fœdera lecti,
Fœcundi aſpexit pignora quinq́ thori.
Pignora quinq́ parens vidit, ſenosq́ nepotes,
Ac neptes, ſenij gaudia, vidit auus.

Sed

Early European Books, Copyright © 2009 ProQuest LLC.
Images reproduced by courtesy of the Royal Library, Copenhagen.
LN 356 4°

Sed placidè postquam compleuit tempora vitæ,
Et tacito subijt mors inimica pede,
Corpus humo, mentemq; Deo, famamq; celebrem
Terrigenis mandans, cum moreretur ait;
Sum CHRISTI viuens, cedunt mea funera CHRISTO,
Qui pro me soluit debita lytra patri,
Non tristes vitæ casus, non flebile mortis
Sic iunctos fatum, dissociare potest.
Si rumpant igitur fatalia stamina Parcæ
In Cœlis tecum, CHRISTE, beatus ero.
Quis mœstis igitur flendum putet esse querelis,
Est cui fama solo, vitaq; parta polo?
Nos potius cineres veneremur honore sepultos,
Æterni mentem cùm colat aula Dei.
SCHAVENII manes, vos, ô Saluete Beati,
Sedibus æthereis, mensq; recepta vale.

EPITAPHIVM.

ARtes naturam, CHRISTVM, mortemq; mina-
Ingenio, rerum methodo, pietate, fideq; (cem
Egregio, facili, verè stabiliq;, bonaq;
Qui didicit, docuit, coluit, tandem superauit,
NICOLEOS tumulo iacet hoc post fata sepultus,
SCHAVIA cui dederat præclarum nomen & ortum.

Early European Books, Copyright © 2009 ProQuest LLC.
Images reproduced by courtesy of the Royal Library, Copenhagen.
LN 356 4°

Θρηνωδία.

IN OBITVM REVERENDI ET ORNATISSIMI VIRI,

Dñ. LAVRENTII NICOLAI F.

Archidiaconi Nidrosiensis, Patris
sui longe carissimi,
Ad
Fratres & Sororios suos plurimum colendos.

Obiit 19. IXbris, Año 1595.

VIx Magdalenæ matris optimæ sacras
Vmbras sepulchrum texerat:
Vix ora fletibus pijs madentia
Abstersa, ocelliq́; humidi:
Priscum recrudescit nouato vulnere
En vulnus, ac cor sauciat.
Nam sicut atra nox, dièśq; lucidus,
Se consequûntur inuicem:
Ac sæuiunt fluctus & aura mutuo,
In æstibus vasti maris:
Aduersitas sic vna trudit alteram,
Crucemq́; crux acerbior.

NAm Luna nondum menstruis compleuerat
Annum cadentem cornibus,

Obiit 9. IXbris, Año 1596.

Post coniugem cùm mors secat LAVRENTII
Nostri parentis stamina,
Qui NIDROSÆ in lucem editus claris fuit
Parentibus. Nam consulis

Munus

Early European Books, Copyright © 2009 ProQuest LLC.
Images reproduced by courtesy of the Royal Library, Copenhagen.
LN 356 4°

Munus pater cum laude primus gesserat
Hoc oppido, postquam vltimus
Episcopus, quem Papa collocauerat
Scelestus, illinc fugerat,
Ceu fœda auis tandem auolare cogitur,
Turbata nidulo suo.
Post rasum enim procul fugatum antistitem,
Rex CHRISTIANVS Tertius,
Nunquam satis laudatus, aptè iusserat
Creari in vrbe consules,
Rempublicam, regisq; qui negocia
Curare possent sedulò,
Quos inter ex prætore, noster est auus
Consul creatus primiter.

Nicolaus Laurentij 1. Consul Nidrosiæ.

Olaus Ingelberti Archiepiscopus Nidros. fugit, Anno 1537.

BYRRHITTA mater sed patris LAVRENTII
Honesta & ortu, & moribus
Matrona erat, quæ cum marito filium
Rectè educavit & piè.
Tenello enim Dei Timoris semina
Primum indidit domi: Scholis
Exinde sacrauit, sacris vt artibus
Mentem poliret, integer
Vitæ, caueretq; indecentes seriò
Mores, Deo rectè agnito.
Nam sicut hortos qui colunt, hi plantulis
Iungunt nouellis stipites,

Early European Books, Copyright © 2009 ProQuest LLC.
Images reproduced by courtesy of the Royal Library, Copenhagen.
LN 356 4°

Vt fulciantur, lætiusq́ germinent:
Sic ſunt tenella pectora
Formanda præceptis pijs, & artium
Fideliter ſcientijs,
Creſcant vt annis, viuidis virtutibus,
Ac dotibus clariſſimis,
Summo quibus Deo, ſuæq́ patriæ,
Fructus ferant gratiſſimos.

LAVRENTIVS natalis haud ſoli Scholis
Contentus, ergò ad extreras
Se contulit, doctasq́ longo tempore
Muſas ſeqvutus HAFNIÆ,
Præclara vbi conſtructa ſunt Apollini
Magnis Lycæa â regibus:
Audiuit hîc autem viros doctiſſimos
Cum diligentia graui.
Nam ruſtici ſicut metendi tempore,
Sudore multo colligunt
Fruges opimas, & reponunt horreis,
Vt inde victum comparent:
Sic ille diligenter intentus fuit
Laboribus, laudabili
Cura libros voluens, reuoluensq́ acriter;
Et eruditis vſus eſt
Viris, vt ê nouem Sororum fontibus,
Largè rigaret pectora.

Verum

Early European Books, Copyright © 2009 ProQuest LLC.
Images reproduced by courtesy of the Royal Library, Copenhagen.
LN 356 4°

Verum ducem se præbuit domesticum,
Discendi in hoc conamine,
Is CHRISTIANVS, *iactitat quo* MORSIA
Se multum alumno: gloria
Quiq; infima haud fuit chori celebrium
Doctorum in arte, quæ parat
Succos salubres, pharmacisq; mitigat
Ægri dolores corporis.
Domestica huius namq; consuetudine,
Et educatione vsus
Noster parens est: profuit, quæ non minus
Ad excolendum, litteris
Pectus, bonis, quàm fructibus nascentibus,
Terrâ solet Solis calor.

Mvsis relictis Hafniensibus, lares
Ad patrios vocatus est,
QVERNESSIANAM, vt pabulis, Ecclesiam,
Verbi salutis pasceret,
Optatus in collegium simul, CANON
Cui contulit nomen vetus.
Vt arce custos autem in edita situs
Noctu, dieq; peruigil
Prospectat, hostes irruant vt nuspiam
Damna inferentes ciuibus:
Vocationis sic obibat munera,
Fidus fide LAVRENTIVS,

Legis

Early European Books, Copyright © 2009 ProQuest LLC.
Images reproduced by courtesy of the Royal Library, Copenhagen.
LN 356 4°

Legis malos coarguens grauiſſimis
Sententijs: & fulciens
Promiſſionibus bonos dulciſſimis,
Fractasq́ mentes erigens,
In CHRISTI ouile peſſimus perrumperet
Ne dux cohortis inferæ,
Lupi rapacis inſtar aut degluberet,
Eiius redemptos ſanguine.

ERgo fideli in hoc reperto munere
Maior data eſt prouincia,
Benignitate enim paterna Numinis
Evectus eſt primarium
Archidiaconus capituli Nidroſienſis creatus circa annum 1570.
Ad dignitatis (ciuitate in patria)
Gradum, Sacri collegij,
Qui dicitur Græcis, miniſtrandi (vt putant)
A partibus prioribus.
Simulq́ paſtor conſtitutus eſt gregis,
Qui rus colit STORDALIVM.

LAVRENTIVS vero probauit, munere
Vtroq́ ſic ſuam fidem,
Carus DEO, bonisq́ vt eſſet omnibus,
Spartam ſuam ornans plurimum.
Supremum enim DEVM timens, Sectatus eſt
Normam, ſacra quam pagina
Proponit, in rebus gerendis omnibus,
Opus quod arte conſtruunt

Vt

Early European Books, Copyright © 2009 ProQuest LLC.
Images reproduced by courtesy of the Royal Library, Copenhagen.
LN 356 4°

Vt architecti dirigunt ad regulam,
Parcens labori neutiquam,
Id quod ſtudendum erit pijs mortalibus,
Verbi lucernam vt præuiam
Diuini, in optimis ſequantur actibus,
Placere ſi curæ eſt Deo.
Nam fabula vt iucunda, ſic vita & fluens,
Non quàm diu, ſed quàm benè
Sit acta refert. Cogitans LAVRENTIVS
Hoc ergo, virtutis viam,
Ingreſſus eſt iter per arduum, ſacro
Se cultui dedens DEI.

ET cum pudica caſtitas ſit maximum
Sanis decus mortalibus:
(Hac perdita nam, cæteri mores, pili
Non æſtimantur vnius.
Sicut reuulſo vultu imaginis, manus
Quem docta finxit affabrè,
Nullum decorem poſſidet pòſt ſculptilis
Truncus relicti corporis.)
Hic coniugale ad vinculum maturius
Mentem quoq; applicauerat.
Florens iuuenta adhuc ſibi deſponderat Nuptiæ celebratæ Año 1554.
Nam MAGDALENAM virginem
Caſtam, piam, decentibuſq; moribus
Spectabilem, parentibus

Early European Books, Copyright © 2009 ProQuest LLC.
Images reproduced by courtesy of the Royal Library, Copenhagen.
LN 356 4°

Dñ. Siguardus cantor Nidros.

Quæ traxit ortum ex optimis. SIGVARDIVS
Nam dignitate præditus
CANTORIS, in collegio, quod NIDROSÆ est,
Hanc filiam susceperat
Ex MARGARITA, fœmina castissima.
Hac ergo cum LAVRENTIVS
Annos quater denos & amplius, pio
Sic egit in thoro: dies
Solos mariti vt computauerit, suæ
Vitæ beatos terminos.
Nam sensus vnus, & cor vnum, coniugi
Viriq; semper extitit.
Etsi mala incidêre, casus vel graues,
Hæc mutuo leuamine
Sic mitigârunt, vt solent se corporis
Curare partes inuicem.
Idcirco Numinis suprema gratia,
Lecti fuerunt fœdera,
Et prospera, & fœcunda, natis liberis
Bis octo. Sed parentibus,
Nos quinq; non vltra sumus superstites,
Horum gementes funera.

NAm qui priùs matrem verendam luximus,
Nunc patrem ademptum plangimus.
Graui senex prostratus ægritudine,
Necisq; victus spiculis,

Cunctis

Cunctis enim dixit vale mortalibus
Ad regna scandens cœlica:
Sed morte felici ac facillima tamen,
Ceu filij solent DEI.
Nam sponte fructus sicut arborum cadunt
Maturitatis tempore:
Feliciter migrare sic pij senes,
Benignitate Numinis,
In patriam cœli, solo solent nece
Miti relicto: tradere
Deoq; spiritum suâ fideliter
Custodiendum dexterâ,
Declanxerit postrema donec cœlitus,
Sono valente, buccina,
Vt mortui, sepulcra linquant horrida
Nouoq; surgant corpore.
Sic optimus parens caducos exuens
Artus, id assequutus est,
Quod suaue nomen indicat LAVRENTII,
Ex LAVRO habens originem.
Namq; hostibus victis pia fiducia, &
CHRISTI iuuantis robore,
Lauro triumphali, fauore Numinis
Olympici donatus est:
Et mille LAVRIGER triumphos concinit,
Beatus in regno Dei,

Early European Books, Copyright © 2009 ProQuest LLC.
Images reproduced by courtesy of the Royal Library, Copenhagen.
LN 356 4°

Deum ſupremum, & Angelorum ſplendidos
Choros, videns cum gaudio.
Non ergo terra tantum abeſt à culmine
Cœli: nec atræ diſcrepant
Noctis tenebræ à fulgido tantum die;
Quantum beata cœlicis
Sors in locis, eius beatitudines
Has fragiles ac fluxiles
Mortalium præcellit omnium, colunt
Qui in orbe luteas domos,
(Securus etſi mundus illas vnicè
Miretur, & querat nimis.)
Non flendus ergo eſt amplius rubentibus
Noſter parens ocellulis,
Qui cum Deo ter Maximo perenniter
Viuit triumphans, fletibus
Terſis & oblitis: putet ne quiſpiam
Malus, patri cariſsimo
Nos inuidere hæc glorioſa gaudia,
Priuata propter commoda.
Ergo dolere ſi libet, nos plangere
Sic noſtra damna poſſumus,
Quæ, falce dira, mors inexorabilis,
Parente ſublato, intulit,
Vt mortuo congratulemur interim
Felicitatem maximam,

Dica-

Early European Books, Copyright © 2009 ProQuest LLC.
Images reproduced by courtesy of the Royal Library, Copenhagen.
LN 356 4°

Dicamus & longum, genis humentibus,
Vale parenti: vos ſacri
Saluete manes, & valete perpetim:
Laudata virtus per volet
Mortalium latè per ora: molliter
Sed ſub ſepulchri marmore
Duro, quieſcant oſſa, donec vltimo
Die redibunt viuida
Ad ſpiritum, qui fulget inter Sydera,
Illic ſimul quo ſplendeant
Nitentis inſtar Solis, aut Stellæ, iubar
Quæ ſpargit orbi lucidum.
Saluete manes & valête, Spiritus
Viuat polo, virtus ſolo;
Sed corpus expectet diem nouiſſimum,
Quo prodeat cum gloria.

Early European Books, Copyright © 2009 ProQuest LLC.
Images reproduced by courtesy of the Royal Library, Copenhagen.
LN 356 4°

EPITAPHIVM.

Memoriæ & Virtutibus

REVERENDI ET ORNATISSIMI VIRI, Dñ. LAVRENTII NICOLAI F. QVONDAM ARCHIDIACONI NIDROsiensis, & Pastoris Ecclesiarum Stoordalensium fidelissimi, qui in Domino placidè obdormivit die 9. M: IXbris, Año Salutis 1596. ætatis verò suæ 69.

Ac

PIENTISSIMÆ, LECTISSIMÆQVE MATRONÆ MAGDALENÆ SIGVARDI F. conjugis ejjus desideratissimæ, quæ cum in conjugio tranquillo ac XVI. liberis fœcundo vixisset 41. Años, & menses 7. vita cum morte commutata, in cœlestem patriam emigravit, die 19. M. IXbris, Año Domini 1595. ætatis verò suę 59. P.

Ædera quos lecti iunxerunt sacra ingalis,
In terris donec vita superstes erat.
Hos nunc parua tegit coniunctos cespite tumba,
Spiritus ætherea viuat in arce licèt.

Consule natus enim patriæ LAVRENTIVS vrbis
NICOLEO, hoc posuit mortua membra loco.
Qui pauit, coluit, superauit, pastor ouile
CHRISTI, IOVAM, hostes, dogmate, corde, fide,

Et

Early European Books, Copyright © 2009 ProQuest LLC.
Images reproduced by courtesy of the Royal Library, Copenhagen.
LN 356 4°

Et Canonis quæ nomen habent Collegia factis
Nidrosiæ ornauit, consilioq; graui.
MAGDALA SIGVARDI soboles quoq; iuncta marito
Quæ vitam sanctè duxit in orbe piam. (est,
Nam venerata fuit, coluit, fouitq;, Ionantem,
Atq;, virum miseros, pectore, amore, bonis.
Octo lustra, magisq; viro sociata, sed octo
Bis sacri peperit pignora chara thori.
Exuuias hic claudit humus, sed coniugis alto
Mens vtriusq; polo nescia mortis ouat.
Quisquis es hæc relegens, tacitis labentibus annis,
Disce mori, viuo viuere disce Deo.

ALIVD EORVNDEM EPITAPHIVM.

IVos iunxerat priùs iugale vinculum
In vita, amorq; mutuus,
Annos quater denos, & amplius, breui
Post fata in vrna claudimur.
LAVRENTIVS nam sum minister publicus, Pastor Stordalien-
Qui tradidi verbum Dei sis.
Sincerè in hoc templo, locisq; pluribus;
Ornatus in collegio, Archidia-
Canon dedit cui nomen antiquarium, conus collegij
Natali in vrbe Nidrosa canonico-
Primariaq; dignitate olim fui, rum Ni-
Colens Deum vita integra. drosiæ.

Hospes

Early European Books, Copyright © 2009 ProQuest LLC.
Images reproduced by courtesy of the Royal Library, Copenhagen.
LN 356 4°

Hoſpes, comesq; autem ſepulchri hîc vnius
Eſt MAGDALENA, ceu prius
Tori fuit conſors, honeſtis moribus
Deo placens, viriq; amans.
Digniſsimis nam Chriſtiana fœmina
Donata erat virtutibus,
Et prole, fœcunda, octies dupla, patrem,
Iuuante, me fecit, Deo;
Tandemq; fatis functa, dum fideliter
CHRISTVM redemptorem inuocat,
Expectat hîc mecum futuram, corpore
Surgente rurſus, gloriam.

Parentibus optimè
meritis

Filius mæſtiſſimus

N: L: A: N.
P.

Early European Books, Copyright © 2009 ProQuest LLC.
Images reproduced by courtesy of the Royal Library, Copenhagen.
LN 356 4°

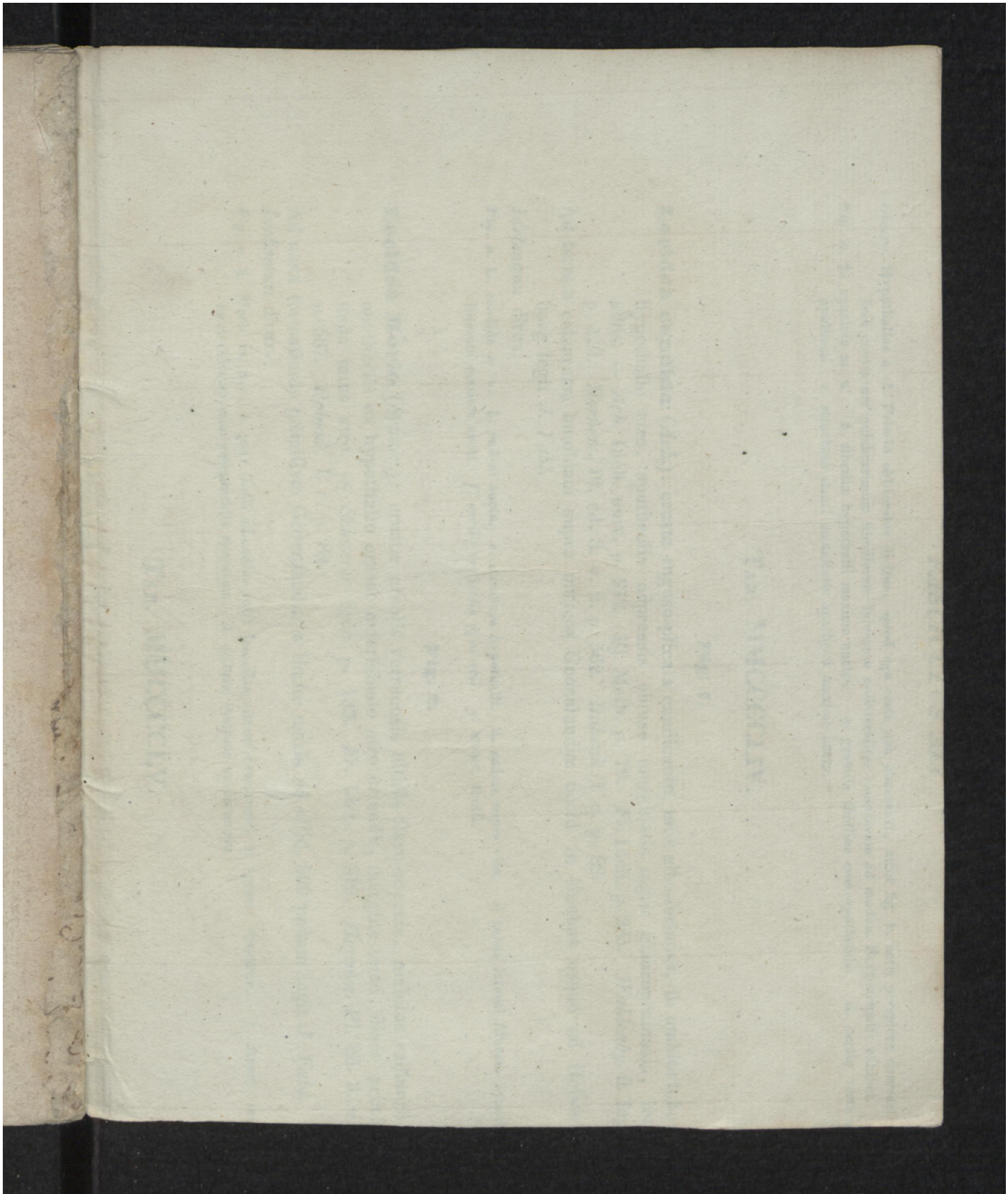

Early European Books, Copyright © 2009 ProQuest LLC.
Images reproduced by courtesy of the Royal Library, Copenhagen.
LN 356 4°