



This is a digital copy of a book that was preserved for generations on library shelves before it was carefully scanned by Google as part of a project to make the world's books discoverable online.

It has survived long enough for the copyright to expire and the book to enter the public domain. A public domain book is one that was never subject to copyright or whose legal copyright term has expired. Whether a book is in the public domain may vary country to country. Public domain books are our gateways to the past, representing a wealth of history, culture and knowledge that's often difficult to discover.

Marks, notations and other marginalia present in the original volume will appear in this file - a reminder of this book's long journey from the publisher to a library and finally to you.

Usage guidelines

Google is proud to partner with libraries to digitize public domain materials and make them widely accessible. Public domain books belong to the public and we are merely their custodians. Nevertheless, this work is expensive, so in order to keep providing this resource, we have taken steps to prevent abuse by commercial parties, including placing technical restrictions on automated querying.

We also ask that you:

- + *Make non-commercial use of the files* We designed Google Book Search for use by individuals, and we request that you use these files for personal, non-commercial purposes.
- + *Refrain from automated querying* Do not send automated queries of any sort to Google's system: If you are conducting research on machine translation, optical character recognition or other areas where access to a large amount of text is helpful, please contact us. We encourage the use of public domain materials for these purposes and may be able to help.
- + *Maintain attribution* The Google "watermark" you see on each file is essential for informing people about this project and helping them find additional materials through Google Book Search. Please do not remove it.
- + *Keep it legal* Whatever your use, remember that you are responsible for ensuring that what you are doing is legal. Do not assume that just because we believe a book is in the public domain for users in the United States, that the work is also in the public domain for users in other countries. Whether a book is still in copyright varies from country to country, and we can't offer guidance on whether any specific use of any specific book is allowed. Please do not assume that a book's appearance in Google Book Search means it can be used in any manner anywhere in the world. Copyright infringement liability can be quite severe.

About Google Book Search

Google's mission is to organize the world's information and to make it universally accessible and useful. Google Book Search helps readers discover the world's books while helping authors and publishers reach new audiences. You can search through the full text of this book on the web at <http://books.google.com/>



A propos de ce livre

Ceci est une copie numérique d'un ouvrage conservé depuis des générations dans les rayonnages d'une bibliothèque avant d'être numérisé avec précaution par Google dans le cadre d'un projet visant à permettre aux internautes de découvrir l'ensemble du patrimoine littéraire mondial en ligne.

Ce livre étant relativement ancien, il n'est plus protégé par la loi sur les droits d'auteur et appartient à présent au domaine public. L'expression "appartenir au domaine public" signifie que le livre en question n'a jamais été soumis aux droits d'auteur ou que ses droits légaux sont arrivés à expiration. Les conditions requises pour qu'un livre tombe dans le domaine public peuvent varier d'un pays à l'autre. Les livres libres de droit sont autant de liens avec le passé. Ils sont les témoins de la richesse de notre histoire, de notre patrimoine culturel et de la connaissance humaine et sont trop souvent difficilement accessibles au public.

Les notes de bas de page et autres annotations en marge du texte présentes dans le volume original sont reprises dans ce fichier, comme un souvenir du long chemin parcouru par l'ouvrage depuis la maison d'édition en passant par la bibliothèque pour finalement se retrouver entre vos mains.

Consignes d'utilisation

Google est fier de travailler en partenariat avec des bibliothèques à la numérisation des ouvrages appartenant au domaine public et de les rendre ainsi accessibles à tous. Ces livres sont en effet la propriété de tous et de toutes et nous sommes tout simplement les gardiens de ce patrimoine. Il s'agit toutefois d'un projet coûteux. Par conséquent et en vue de poursuivre la diffusion de ces ressources inépuisables, nous avons pris les dispositions nécessaires afin de prévenir les éventuels abus auxquels pourraient se livrer des sites marchands tiers, notamment en instaurant des contraintes techniques relatives aux requêtes automatisées.

Nous vous demandons également de:

- + *Ne pas utiliser les fichiers à des fins commerciales* Nous avons conçu le programme Google Recherche de Livres à l'usage des particuliers. Nous vous demandons donc d'utiliser uniquement ces fichiers à des fins personnelles. Ils ne sauraient en effet être employés dans un quelconque but commercial.
- + *Ne pas procéder à des requêtes automatisées* N'envoyez aucune requête automatisée quelle qu'elle soit au système Google. Si vous effectuez des recherches concernant les logiciels de traduction, la reconnaissance optique de caractères ou tout autre domaine nécessitant de disposer d'importantes quantités de texte, n'hésitez pas à nous contacter. Nous encourageons pour la réalisation de ce type de travaux l'utilisation des ouvrages et documents appartenant au domaine public et serions heureux de vous être utile.
- + *Ne pas supprimer l'attribution* Le filigrane Google contenu dans chaque fichier est indispensable pour informer les internautes de notre projet et leur permettre d'accéder à davantage de documents par l'intermédiaire du Programme Google Recherche de Livres. Ne le supprimez en aucun cas.
- + *Rester dans la légalité* Quelle que soit l'utilisation que vous comptez faire des fichiers, n'oubliez pas qu'il est de votre responsabilité de veiller à respecter la loi. Si un ouvrage appartient au domaine public américain, n'en déduisez pas pour autant qu'il en va de même dans les autres pays. La durée légale des droits d'auteur d'un livre varie d'un pays à l'autre. Nous ne sommes donc pas en mesure de répertorier les ouvrages dont l'utilisation est autorisée et ceux dont elle ne l'est pas. Ne croyez pas que le simple fait d'afficher un livre sur Google Recherche de Livres signifie que celui-ci peut être utilisé de quelque façon que ce soit dans le monde entier. La condamnation à laquelle vous vous exposeriez en cas de violation des droits d'auteur peut être sévère.

À propos du service Google Recherche de Livres

En favorisant la recherche et l'accès à un nombre croissant de livres disponibles dans de nombreuses langues, dont le français, Google souhaite contribuer à promouvoir la diversité culturelle grâce à Google Recherche de Livres. En effet, le Programme Google Recherche de Livres permet aux internautes de découvrir le patrimoine littéraire mondial, tout en aidant les auteurs et les éditeurs à élargir leur public. Vous pouvez effectuer des recherches en ligne dans le texte intégral de cet ouvrage à l'adresse <http://books.google.com>

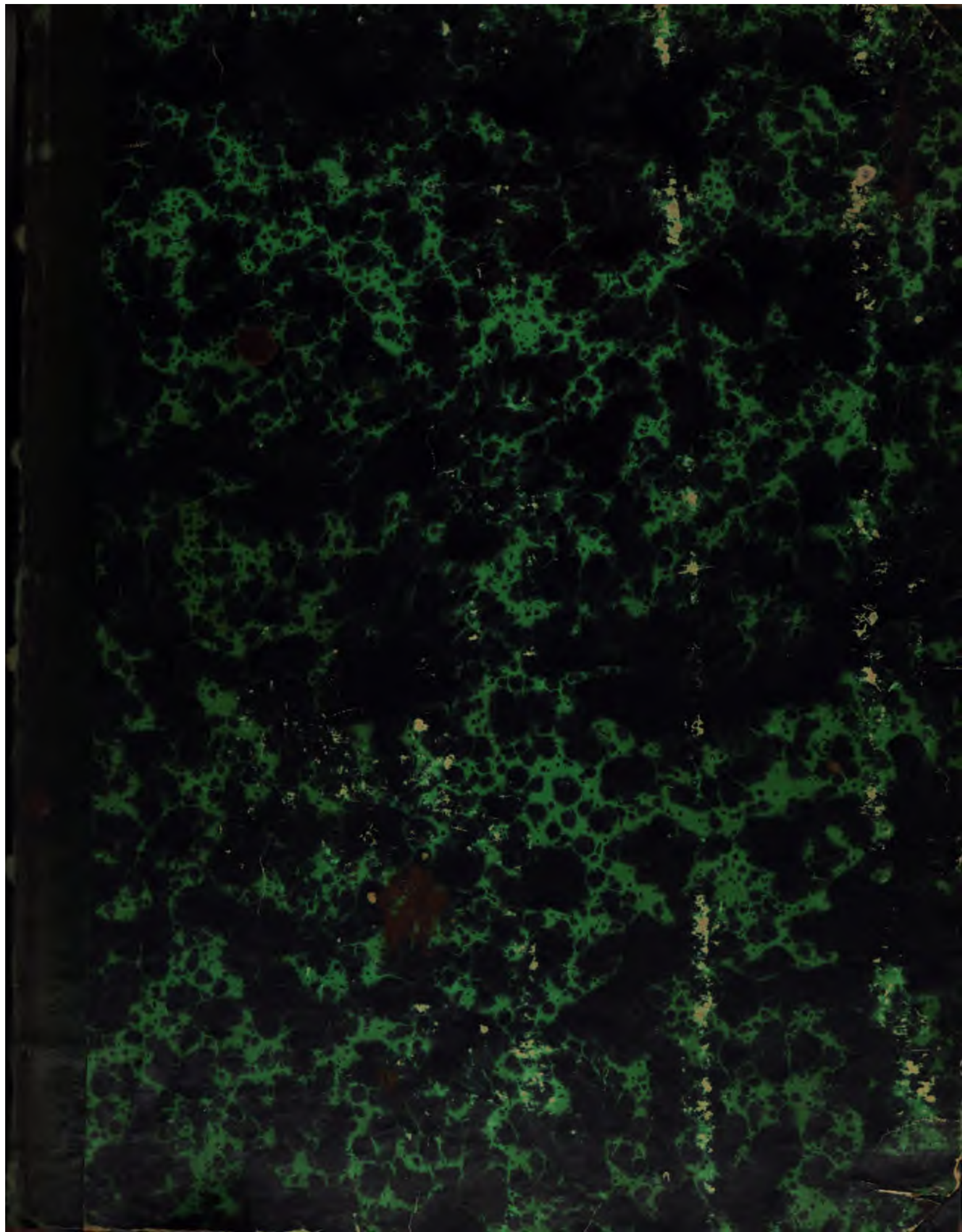



BRANNER
GEOLOGICAL LIBRARY



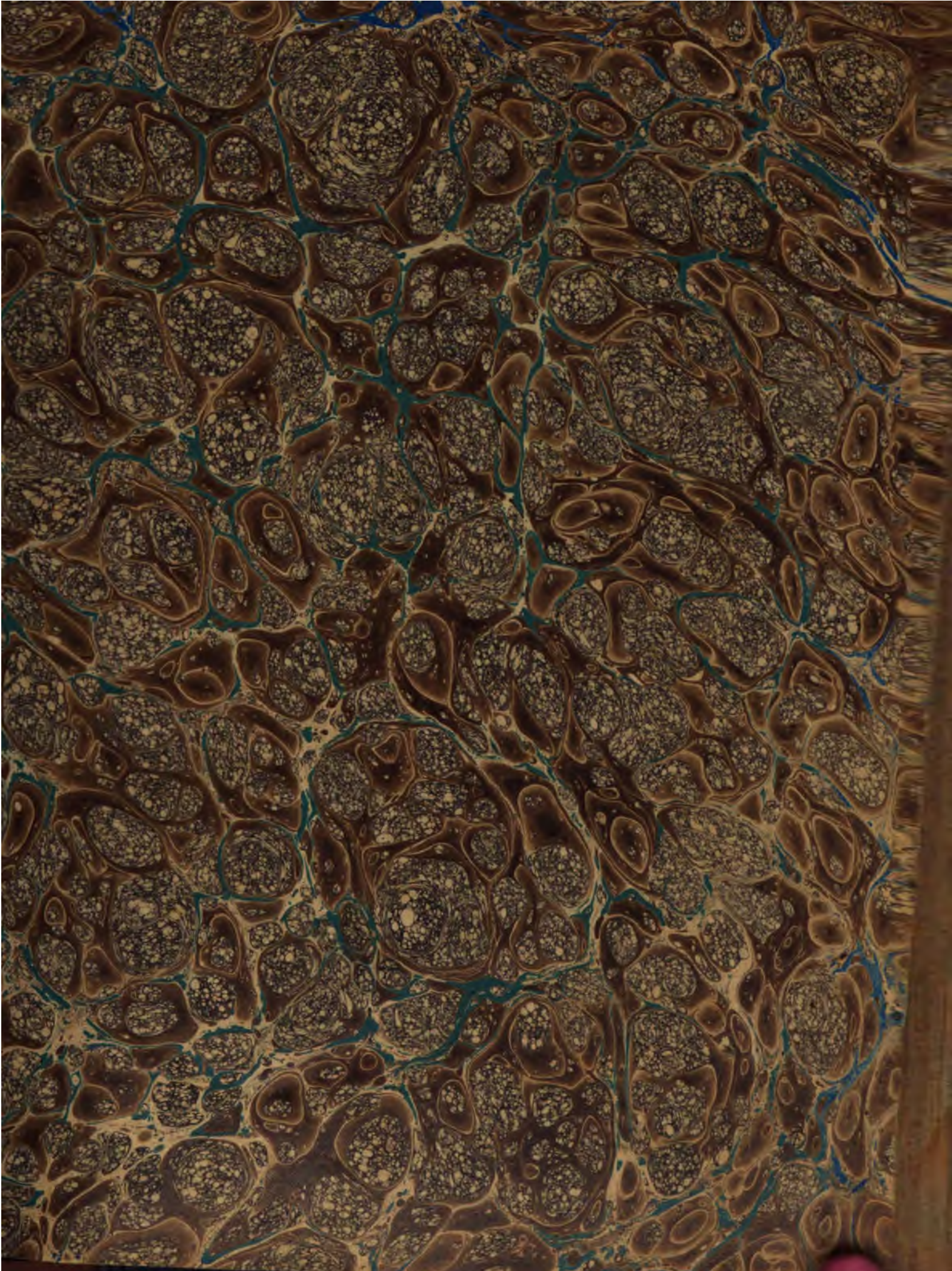

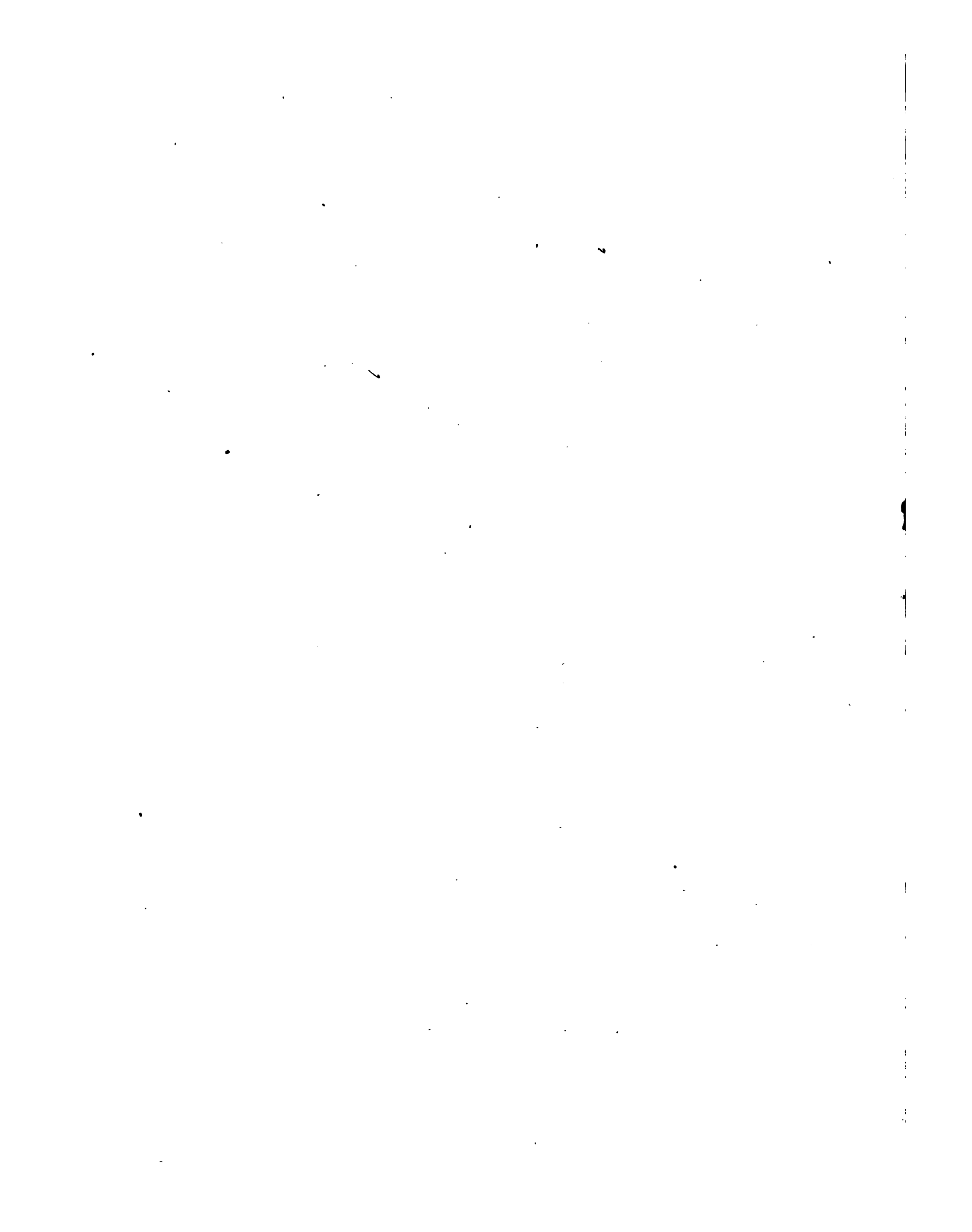

1

1

DESCRIPTION
DES
COQUILLES ET DES POLYPIERS FOSSILES

DES
TERRAINS TERTIAIRES DE LA BELGIQUE.

MÉMOIRE EN RÉPONSE A LA QUESTION SUIVANTE :

FAIRE LA DESCRIPTION DES COQUILLES ET DES POLYPIERS FOSSILES DES TERRAINS TERTIAIRES DE LA BELGIQUE, ET DONNER L'INDICATION PRÉCISE DES LOCALITÉS ET DES SYSTÈMES DE ROCHES DANS LESQUELS ILS SE TROUVENT ;

PAR

P. - H. NYST,

Contrôleur de la garantie des matières d'or et d'argent à Louvain, membre correspondant de l'académie royale des sciences, des lettres et des beaux-arts de Belgique; du muséum des sciences naturelles, antiquités et beaux-arts de Douai; de la société des sciences médicales et naturelles de Bruxelles; de la société royale des sciences de Liège; membre de la société géologique de France; de la société royale de Flore de Bruxelles, et de la société d'agriculture et de botanique de Louvain, etc., etc.

(COUVRÉ PAR L'ACADÉMIE ROYALE DE BELGIQUE, EN LA SÉANCE DU 9 MAI 1843.)



BRUXELLES,
M. HAYEZ, IMPRIMEUR DE L'ACADÉMIE ROYALE DE BELGIQUE.

1843.

bx

Digitized by Google

564.98
N998

693722

693722

EXPLICATION DES PLANCHES.

PLANCHE PREMIÈRE.

Figure 1. **GASTROCHÆNA CONTORTA** Desh. page 37.

- a.* Valve droite, vue en dedans.
- b.* La même, vue en dessus.

— **2. SOLEN VAGINALIS** Desh., page 43.

- a.* Valve droite, vue en dedans.
- b.* La même, vue en dessus.

— **3. SOLEN ENSIS** Lin. var. major, page 44.

- a.* Fragment de valve gauche, vue en dedans.
- b.* Le même, vue en dessus.

— **4. SOLEN ENSIS** Lin. var. minor, page 45.

- a.* Valve gauche, vue en dedans.
- b.* La même, vue en dessus.

— **5. SOLEN TENUIS** Phil., page 46.

- a.* Valve gauche, vue en dedans.
- a'.* Valve droite, vue en dedans.
- b.* Valve gauche, vue en dessus.

EXPLICATION DES PLANCHES.

Figure 6. SOLEN PAPTRACEUS Desh., page 47.

- a. Valve gauche, vue en dedans.
- b. La même, vue en dessus.

-- 7. SOLECURTUS COMPRESSUS Sow., page 49.

- a. Valve gauche, vue en dedans.
- b. La même, vue en dessus.

— 8. SOLECURTUS APPENDICULATUS Lamk., page 49.

- a. Valve droite, vue en dedans.
- b. La même, vue en dessus.

— 9. PHOLADOMYA KONINGKII Nob., page 50.

- b. Valve gauche, vue en dessus.
- c. Coquille vue de profil, du côté antérieur.

— 10. PANOPŒA INTERMEDIA Sow., page 54.

- a. Valve gauche, vue en dedans.
- b. La même, vue en dessus.

— 11. CORBULOMYA COMPLANATA var. b Sow., page 59.

- a. Valve droite, vue en dedans.
- a. Valve gauche, vue en dedans.
- b. La même, vue en dessus.
- c. Coquille vue de profil, du côté des crochets.

— 12. CORBULOMYA TRIANGULA Nob., page 61.

- a. Valve droite, vue en dedans.
- a. Valve gauche, vue en dedans.
- b. La même, vue en dessus.

EXPLICATION DES PLANCHES.

PLANCHE II.

Figure 1. GLYCIMERIS ANGUSTA Nyst, page 55.

- a. Valve gauche, vue en dedans.
- b. Valve droite, vue en dessus.

— 2. CORBULOMYA COMPLANATA Sow., page 59.

- a. Valve droite, vue en dedans.
- b. La même, vue en dessus.

— 3. CORBULA HENCKELIUSIANA Nyst, page 63.

- a. Valve supérieure, vue en dedans.
- a'. Valve inférieure, vue en dedans.
- b. Valve supérieure, vue en dessus.
- b'. Valve inférieure, vue en dessus.

— 4. CORBULA PLANULATA Nyst, page 68.

- a. Valve inférieure, vue en dedans.
- b. La même, vue en dessus.

— 5. CORBULA WAELII Nob., page 69.

- a. Valve droite, vue en dedans.
- b. La même, vue en dessus.

— 6. CORBULA? GRANULATA Nyst, page 71.

- a. Valve gauche? vue à l'intérieur.
- b. La même, vue en dessus.
- c. Grandeur naturelle.
- d. Fragment grossi.

EXPLICATION DES PLANCHES.

Figure 7. **MACTRA ARCUATA** Sow., page 78.

- a.* Valve gauche, vue en dedans.
- b.* La même, vue en dessus.

— **8.** **MACTRA INÆQUILATERA** Nob., page 79.

- a.* Valve droite, vue en dedans.
- b.* La même, vue en dessus.

EXPLICATION DES PLANCHES.

PLANCHE III.

Figure 1. MYA ARENARIA Lin., page 57.

- a. Valve gauche, vue à l'intérieur.
- b. La même, vue en dessus.

— 2. CORBULA EXARATA var. B Desh., page 63.

- a. Valve inférieure, vue en dedans.
- b. La même, vue en dessus.

— 3. CORBULA GIBBA Oliv., page 63.

- a. Valve supérieure, vue en dedans.
- a'. Valve inférieure, vue en dedans.
- b. La même, vue en dessus.
- c. Les deux valves réunies, vues de profil du côté antérieur.
- f. Les deux valves réunies, vues de face.

— 4. CORBULA PISUM Sow., page 66.

- a. Valve supérieure, vue en dedans.
- a'. Valve inférieure, vue en dedans.
- b. La même, vue en dessus.
- c. Les deux valves réunies, vues de profil du côté antérieur.
- f. Les deux valves réunies, vues de face.

— 5. CORBULA ARGENTEA Lamk., page 70.

- b. Valve supérieure, vue en dessus.
- b'. Valve inférieure, vue en dessus.

— 6. CORBULA LONGIROSTRIS Desh., page 71.

- a. Valve droite, vue en dessus.
- b. La même, vue en dedans.

— 7. CORBULA STRIATA Lamk., page 72.

- a. Valve gauche, vue en dedans.
- b. La même, vue en dessus.

— 8. CORBULA RADIATA Desh., page 72.

- a. Valve gauche, vue en dedans.
- b. La même, vue en dessus.
- c. Grandeur naturelle, au trait.

— 9. PANDORA DEFRANCHII Desh., page 74.

- a. Valve gauche, vue en dedans.

EXPLICATION DES PLANCHES.

- b.* La même, vue en dessus.
- c.* Grandeur naturelle, au trait.

Figure 10. **MACTRA SOLIDA** Lin., page 77.

- a.* Valve droite, vue en dedans.
- b.* La même, vue en dessus.

— **11. MACTRA SEMI-SULCATA** Lamk., page 80.

- a.* Valve gauche, vue en dedans.
- b.* La même, vue en dessus.

— **12. CRASSATELLA TRIGONATA** Lamk., page 87.

- a.* Valve droite, vue en dedans.
- b.* La même, vue en dessus.

— **13. CRYCINA NEGLECTA** Nyst, page 89.

- a.* Valve droite, vue en dedans.
- b.* La même, vue en dessus.
- c.* Grandeur naturelle, au trait.

— **14. LIGULA ALBA** Wood, page 93.

- a.* Valve droite, vue en dedans.
- b.* La même, vue en dessus.

— **15. SAXICAVA ARCTICA** Lin., page 95.

- a.* Valve droite, vue en dedans.
- b.* La même, vue en dessus.
- c.* Grandeur naturelle, au trait.

— **16. PETRICOLA LAMINOSA** Sow., page 99.

- a.* Valve gauche, vue en dedans.
- b.* La même, vue en dessus.

— **17. PSAMMOBIA RUDIS** Lamk., page 102.

- a.* Valve droite, vue en dedans.
- b.* La même, vue en dessus.

— **18. PSAMMOBIA SOLIDA** Sow., page 105.

- a.* Valve droite, vue en dedans.
- b.* La même, vue en dessus.

EXPLICATION DES PLANCHES.

PLANCHE IV.

Figure 1. **MACTRA STRIATA** Nob., page 80.

- a.* Valve gauche, vue en dedans.
- b.* La même, vue en dessus.

— 2. **CRASSATELLA INTERMEDIA** Nob., page 85.

- a.* Valve droite, vue en dedans.
- b.* La même, vue en dessus.

— 3. **CRASSATELLA PPLICATA?** Sow., page 85.

- a.* Valve gauche, vue en dedans.
- b.* La même, vue en dessus.

— 4. **CRASSATELLA TENUISTRIA** var. *A* Nob., page 86.

- a.* Valve gauche, vue en dedans.
- b.* La même, vue en dessus.

— 5. **ERYCINA DEPRESSA** Nyst, page 88.

- a.* Valve gauche, vue en dedans.
- a'*. Valve droite, vue en dedans.
- b.* Valve gauche, vue en dessus.
- c.* Grandeur naturelle, au trait.
- e.* Profil, vu du côté des crochets.

— 6. **ERYCINA AMBIGUA** Nyst, page 89.

- a.* Valve droite, vue en dedans.
- b.* La même, vue en dessus.

— 7. **ERYCINA STRIATULA** Nyst, page 90.

- b.* Valve droite, vue en dessus.
- e.* Profil, vu du côté des crochets.

— 8. **ERYCINA FABA** Nob., page 90.

- a.* Valve gauche, vue en dedans.
- b.* La même, vue en dessus.

EXPLICATION DES PLANCHES.

c. Grandeur naturelle, au trait.

d. Charnière au trait et grossie.

Figure 9. *LIGULA DONACIFORMIS* Nob., page 92.

a. Valve droite, vue en dedans.

b. La même, vue en dessus.

— 10. *SAXICAVA FRAGILIS* Nob., page 97.

a. Valve gauche, vue en dedans.

b. La même, vue en dessus.

— 11. *VENERUPIS STRIATULA?* Desh., page 100.

a. Valve gauche, vue en dedans.

b. La même, vue en dessus.

— 12. *PSAMMOBIA DUMONTII* Nob., page 103.

a. Valve droite, vue en dedans.

b. La même, vue en dessus.

— 13. *PSAMMOBIA LAEVIS* Nob., page 104.

a. Valve gauche, vue en dedans.

b. La même, vue en dessus.

— 14. *TELLINA TENUI-LAMELLOSA* Nyst, page 109.

a. Valve droite, vue en dedans.

b. La même, vue en dessus.

— 15. *DONAX STRIATELLA* Nob., page 116.

a. Valve droite, vue en dedans.

b. La même, vue en dessus.

EXPLICATION DES PLANCHES.

PLANCHE V.

Figure 1. TELLINA OBTUSA Sow., page 106.

- a. Valve droite, vue en dedans.
- b. La même, vue en dessus.

— 2. TELLINA OBLIQUA Sow., page 107.

- a. Valve droite, vue en dedans.
- b. La même, vue en dessus.

— 3. TELLINA OVATA Sow., page 108.

- a. Valve droite, vue en dedans.
- b. La même, vue en dessus.

— 4. TELLINA LUPINOÏDES Nyst, page 111.

- a. Valve droite, vue en dedans.
- b. La même, vue en dehors.
- c. Profil vu du côté des crochets, au trait.

— 5. TELLINA BENEDENII Nyst, page 111.

- a. Valve droite, vue en dedans.
- b. La même, vue en dessus.

— 6. TELLINA ROSTRALIS? Desh., page 113.

- a. Valve droite, vue en dedans.
- b. La même, vue en dessus.

— 7. DONAX NITIDA Lamk., page 115.

- a. Valve droite, vue en dedans.
- b. La même, vue en dessus.

— 8. LUCINA ALBELLA Lamk., page 125.

- a. Valve droite, vue en dedans.
- b. La même, vue en dessus.

EXPLICATION DES PLANCHES.

Figure 9. LUCINA SULCATA Lamk., page 123.

- a. Valve droite, vue en dedans.
- b. La même, vue en dessus.

— 10. LUCINA CONCENTRICA Lamk., page 124.

- a. Valve droite, vue en dedans.
- b. La même, vue en dessus.

— 11. LUCINA MITIS Desh., page 125.

- a. Valve gauche, vue en dedans.
- b. La même, vue en dessus.

— 12. LUCINA UNCINATA Defr., page 130.

- a. Valve droite, vue en dedans.
- b. La même, vue en dessus.

— 13. LUCINA DIVARICATA Lin., page 135.

- a. Valve droite, vue en dedans.
- b. La même, vue en dessus.

EXPLICATION DES PLANCHES.

PLANCHE VI.

- Figure* 1. **TELLINA ARTICULATA** Nob., page 110.
- a. Valve gauche, vue en dedans.
 - b. La même, vue en dessus.
- 2. **DONAX FRAGILIS** Nob., page 116.
- a. Valve gauche, vue en dedans.
 - b. La même, vue en dessus.
- 3. **DONAX STOFFELSHI** Nob., page 117.
- b. Valve droite, vue en dessus.
- 4. **LUCINA ASTARTEA** Nob., page 121.
- a. Valve droite, vue en dedans.
 - b. La même, vue en dessus.
- 5. **LUCINA VOLDERIANA** Nob., page 122.
- b. Valve droite, vue en dessus.
 - c. Profil, vu du côté des crochets.
- 6. **LUCINA FLANDRICA** Nyst, page 127.
- a. Valve droite, vue en dedans.
 - b. La même, vue en dessus.
- 7. **LUCINA ANTIQUATA** Sow., page 128.
- a. Valve gauche, vue en dedans.
 - b. La même, vue en dessus.
- 8. **LUCINA GRACILIS** Nob., page 132.
- a. Valve gauche, vue en dedans.
 - b. La même, vue en dessus.
 - c. Grandeur naturelle, au trait.
- 9. **LUCINA STRIATULA** Nyst, page 131.
- a. Valve gauche, vue en dedans.
 - b. La même, vue en dessus. (Les stries transverses ne sont pas indiquées.)
 - c. Grandeur naturelle au trait.
- 10. **LUCINA GALEOTTIANA** Nob., page 133.
- a. Valve droite, vue en dedans.

EXPLICATION DES PLANCHES.

- b.* La même, vue en dessus. (Les stries transverses ne sont pas assez prononcées.)
- c.* Grandeur naturelle, au trait.
- e.* Profil au trait, vu du côté des crochets.

Figure 11. LUCINA SQUAMULA Desh., page 134.

- a.* Valve gauche, vue en dedans.
- b.* La même, vue en dessus.

-- 12. LUCINA CURVIRADIATA Nyst, page 137.

- a.* Valve gauche, vue en dedans.
- b.* La même, vue en dessus.
- c.* Grandeur naturelle, au trait.

-- 13. AXINUS ANGULATUS Sow., page 141.

- a.* Valve droite, vue en dedans.
- b.* La même, vue en dessus.
- d.* Charnière de la valve droite, grossie et au trait.
- d.* Charnière de la valve gauche, grossie et au trait.

— 14. ASTARTE INÆQUILATERA Nob., page 154.

- a.* Valve gauche, vue en dedans.
- b.* La même, vue en dessus.

— 15. ASTARTE NYSTIANA Kickx, page 156.

- a.* Valve droite, vue en dedans.
- b.* La même, vue en dessus.
- c.* Grandeur naturelle, au trait.

— 16. ASTARTE BOSQUETHI Nob., page 158.

- a.* Valve droite, vue en dedans.
- b.* La même, vue en dessus.
- c.* Grandeur naturelle, au trait.

— 17. ASTARTE GALEOTTI Nyst, page 159.

- a.* Valve droite, vue en dedans.
- b.* La même, vue en dessus.
- c.* Profil au trait, vu du côté des crochets.

— 18. ASTARTE TRIGONELLA Nob., page 161.

- a.* Valve gauche, vue en dedans.
 - b.* La même, vue en dessus.
-

EXPLICATION DES PLANCHES.

PLANCHE VII.

Figure 1. **DIPLODONTA DILATATA** Phil., page 138.

- a. Valve droite, vue en dedans.
- b. La même, vue en dessus.
- c. Profil au trait, vu du côté des crochets.

— **2. DIPLODONTA PARVULA** Münster, page 139.

- a. Valve droite, vue en dedans.
- b. La même, vue en dessus.
- c. Grandeur naturelle, au trait.

— **3. CYRENA SEMISTRIATA** Desh., page 143.

- a. Valve droite, vue en dedans.
- b. La même, vue en dessus.

— **4. CYRENA SEMISTRIATA** var. Nob.

- b. Valve droite, vue en dessus.

— **5. CYPRINA SCUTELLARIA** Desh., page 145.

- b. Valve gauche, vue en dessus.

— **6. ASTARTE PLANATA** ? Sow., 151.

- a. Valve droite, vue en dedans.
- b. La même, vue en dessus.

— **7. ASTARTE OBLIQUATA** Sow., page 160.

- a. Valve gauche, vue en dedans.
- a'. Valve droite, vue en dedans.
- b. La même, vue en dessus.

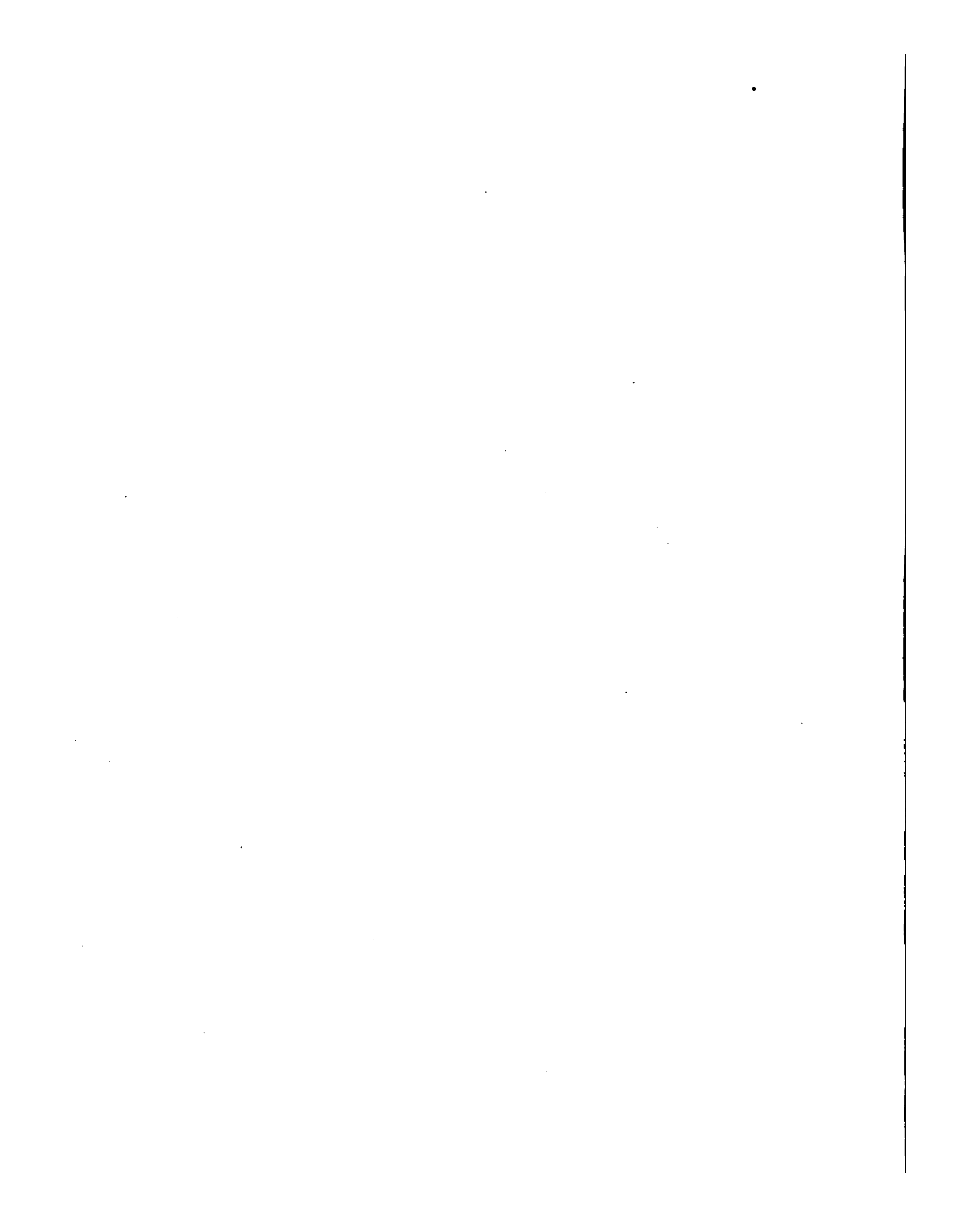

EXPLICATION DES PLANCHES.

PLANCHE VIII.

Figure 1. CYPRINA SCUTELLARIA Desh., page 145.

a. Valve gauche, vue en dedans.

— 2. CYPRINA TUMIDA var. A Nyst, page 148.

a. Valve gauche, vue en dedans.

— 3. CYPRINA TUMIDA var. B Nyst, page 148.

a. Valve droite, vue en dedans.

— 4. ASTARTE BASTEROTII Lajonk., page 131.

a. Valve gauche, vue en dedans.

b. La même, vue en dessus.

c. Profil, vu du côté des crochets.

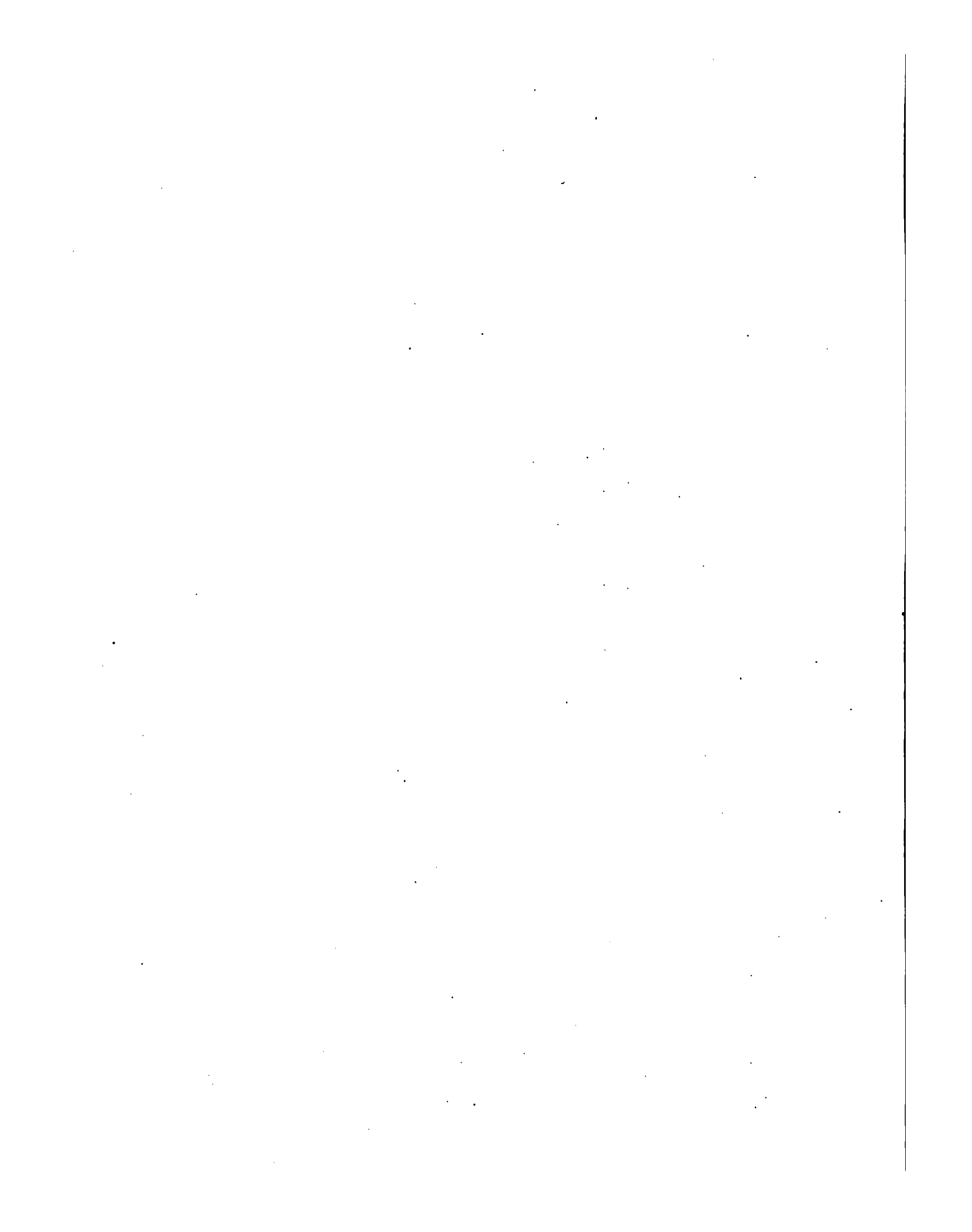

EXPLICATION DES PLANCHES.

PLANCHE IX.

Figure 1. CYPRINA ISLANDICA Lin., page 146.

- a. Valve droite, vue en dedans.
- b. La même, vue en dessus.

— 2. ASTARTE OMALII Lajonk., page 152.

- a. Valve droite, vue en dedans.
- b. La même, vue en dessus.
- c. Profil, vu du côté des crochets.

— 3. ASTARTE IMBRICATA Sow., page 153.

- a. Valve gauche, vue en dedans.
- b. La même, vue en dessous.

— 4. ASTARTE HENCKELIUSIANA Nyst, page 154.

- a. Valve gauche, vue en dedans.
- a'. Valve droite, vue du même côté.
- b. Valve gauche, vue en dessus.

— 5. ASTARTE SULCATA Mont., page 155.

- a. Valve gauche, vue en dedans.
- a'. Valve droite, vue du même côté.
- b. La même, vue en dessus.

— 6. ASTARTE CORBULOÏDES Lajonk., page 159.

- a. Valve gauche, vue en dedans.
- b. La même, vue en dessus.
- c. Profil au trait, vu du côté des crochets.

— 7. ASTARTE BURTINII Lajonk., page 160.

- a. Valve droite, vue en dedans.

EXPLICATION DES PLANCHES.

- b.* La même, vue en dessus.
- e.* Profil au trait, vu du côté des crochets.

Figure 8. ASTARTE RADIATA Nyst, page 162.

- a.* Valve droite, vue en dedans.
- b.* La même, vue en dessus.
- c.* Grandeur naturelle, au trait.

— 9. ASTARTE MINUTA Nyst, page 163.

- a.* Valve droite, vue en dedans.
- b.* La même, vue en dessus.

EXPLICATION DES PLANCHES.

PLANCHE X.

Figure 1. *CYPRINA TUMIDA* Nyst, page 148.

- a. Valve gauche, vue en dedans.
- a'. Valve droite, vue du même côté.
- b. La même, vue en dessus.
- c. Profil, vu du côté des crochets.

— 2. *CYPRINA TUMIDA* var. *C* Nob., page 148.

- a. Valve droite, vue en dedans.
- b. La même, vue en dessus.

— 3. *ASTARTE KICKXII* Nyst, page 157.

- a. Valve gauche, vue en dedans.
- a'. Valve droite, vue du même côté.
- b. La même, vue en dessus.
- c. Profil, vu du côté des crochets.

— 4. *ASTARTE RADIATA* var. Nob., page 162.

- a. Valve gauche, vue en dedans.
 - b. La même, vue en dessus.
 - c. Profil, vu du côté des crochets.
-

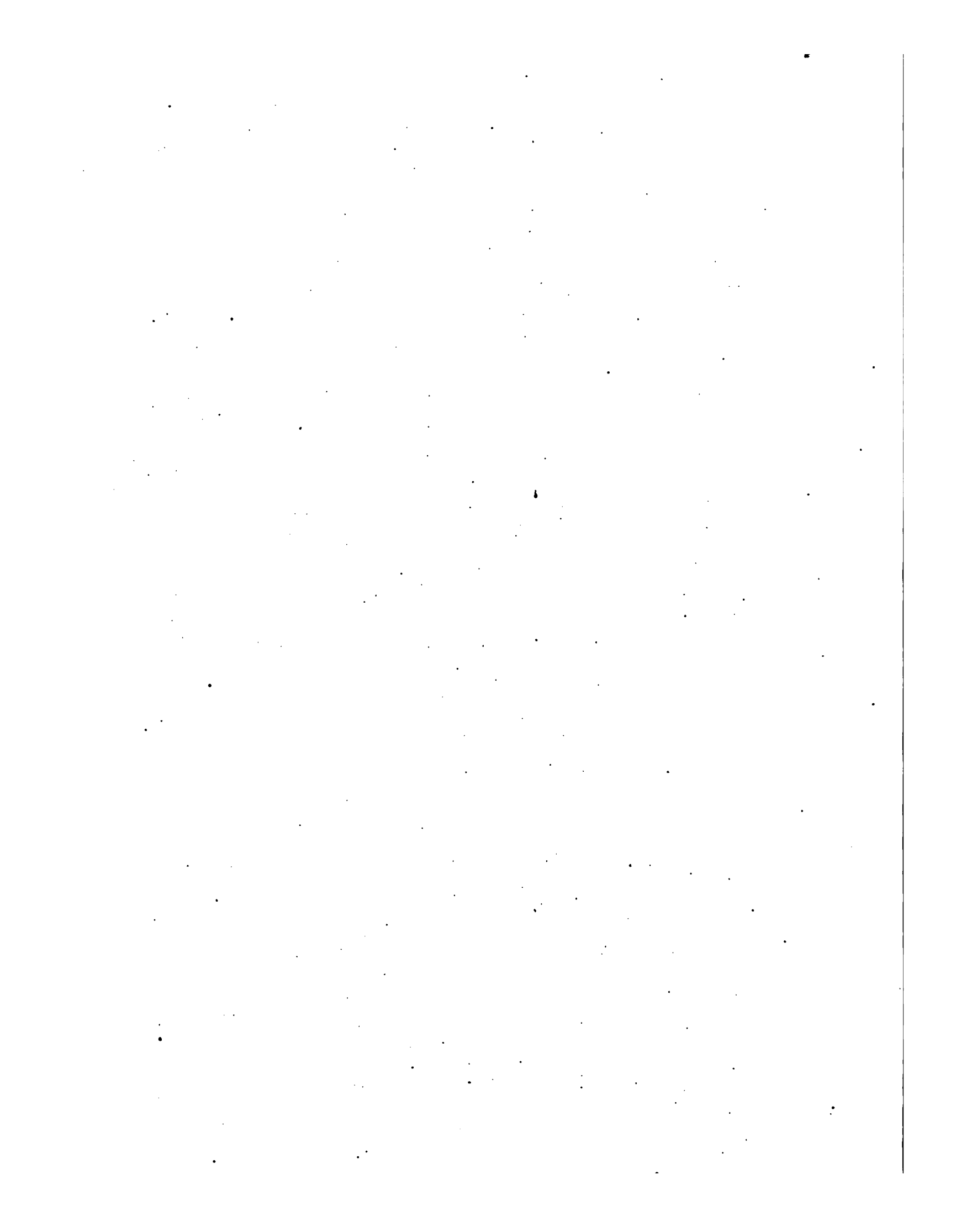

EXPLICATION DES PLANCHES.

PLANCHE XI.

Figure 1. CYPRINA ISLANDICA Lin., var. A, page 147.

- a. Valve droite, vue en dedans.
- b. La même, vue en dessus.

— 2. ASTARTE PLANA Sow., page 161.

- a. Valve gauche, vue en dedans.
- b. La même, vue en dessus.

— 3. VENUS SPADICEA Renieri, page 165.

- a. Valve droite, vue en dedans.
- b. La même, vue en dessus.
- c. Grandeur naturelle, au trait.

— 4. VENUS SUBERYCINOÏDES Desh., page 168.

- a. Valve droite, vue en dedans.
- b. La même, vue en dessus.

— 5. VENUS SULCATARIA Desh., page 169.

- a. Valve droite, vue en dedans.
- b. La même, vue en dessus.

— 6. CARDIUM PAPILLOSUM ? Poli, page 194.

- a. Valve gauche, vue en dedans.
- b. La même, vue en dessus.
- d. Fragment grossi, pour faire voir la disposition des côtes.

— 7. CARDIUM STRIATULUM Brocchi, page 195.

- a. Valve gauche, vue en dedans.
- b. La même, vue en dessus.
- d. Fragment grossi, pour montrer la disposition des côtes.

— 8. CYPRICARDIA PECTINIFERA Sow., page 202.

- a. Valve gauche, vue en dedans.
- b. La même, vue en dessus.
- c. Grandeur naturelle, au trait.

EXPLICATION DES PLANCHES.

Figure 9. CARDITA CORBIS Phil., page 216.

- a. Valve gauche, vue en dedans.
 - b. La même, vue en dessus.
 - c. Grandeur naturelle, au trait.
-

EXPLICATION DES PLANCHES.

PLANCHE XII.

Figure 1. VENUS SUBLÆVIGATA Nob., page 166.

- b.* Valve gauche, vue en dessus.
- c.* Profil, vu du côté des crochets.

— 2. VENUS STRIATELLA Nob., page 167.

- a.* Valve gauche, vue en dedans.
- a'.* Valve droite, vue du même côté.
- b.* La même, vue en dessus.

— 3. VENUS CYCLADIFORMIS Nyst, page 171.

- a.* Valve gauche, vue en dedans.
- b.* La même, vue en dessus.
- c.* Profil, vu du côté des crochets.

— 4. VENUS TRIGONA Nyst, page 172.

- a.* Valve droite, vue en dedans.
- b.* La même, vue en dessus.
- c.* Grandeur naturelle.
- e.* Profil, vu du côté des crochets.

— 5. VENUS CHIONOÏDES Nob., page 175.

- a.* Valve droite, vue en dedans.
- b.* La même, vue en dessus.

— 6. VENUS SULCATA Nyst, page 177.

- a.* Valve droite, vue en dedans.
- b.* La même, vue en dessus.

— 7. VENUS MULTILAMELLOSA, page 179.

- a.* Valve droite, vue en dedans.
 - b.* La même, vue en dessus.
-

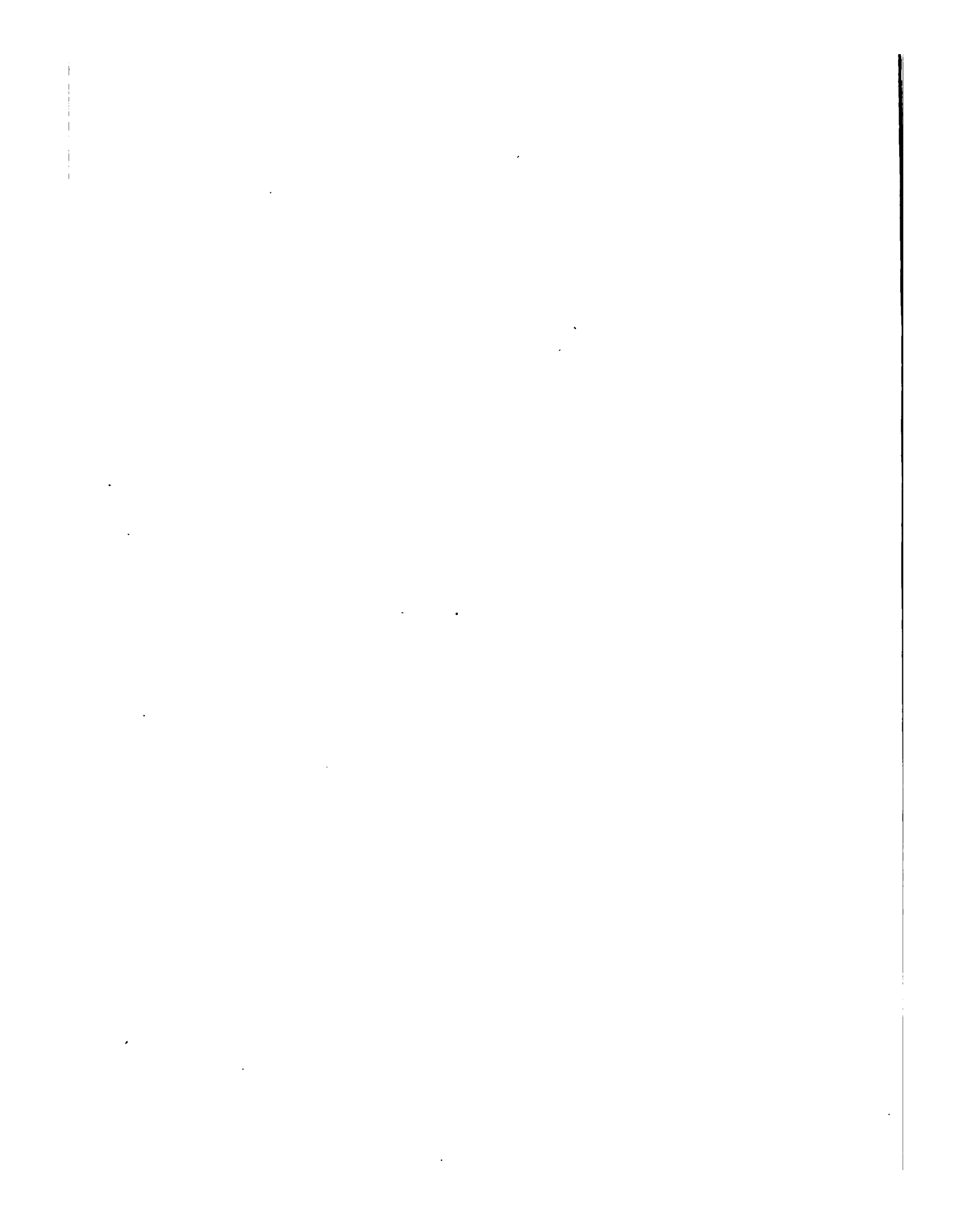

EXPLICATION DES PLANCHES.

PLANCHE XIII.

Figure 1. VENUS LÆVIGATA Lamk., page 172.

- a. Valve gauche, vue en dedans.
- b. La même, vue en dessus.

— 2. VENUS NITIDULA Lamk.; page 174.

- a. Valve gauche, vue en dedans.
- b. La même, vue en dessus.

— 3. VENUS KICKXII Nyst, page 176.

- a. Valve droite, vue en dedans.
- b. La même, vue en dessus.

— 4. VENUS TURGIDA Sow., page 178.

- a. Valve droite, vue en dedans.
- b. La même, vue en dessus.

— 5. VENUS SIMILIS Nob., page 180.

- a. Valve droite, vue en dedans.
- b. La même, vue en dessus.

— 6. VENUS INCRASSATA Sow., page 181.

- a. Valve gauche, vue en dedans.
- b. La même, vue en dessus.

— 7. VENUS SUBLÆVIGATA Nyst, p. 182 (doit être nommée *incrassatoïdes* Nob.)

- a. Valve droite, vue en dedans.
- b. La même, vue en dessus.

— 8. VENUS WESTENDORPII Nyst, page 183.

- a. Valve gauche, vue en dedans.
 - b. La même, vue en dessus.
-

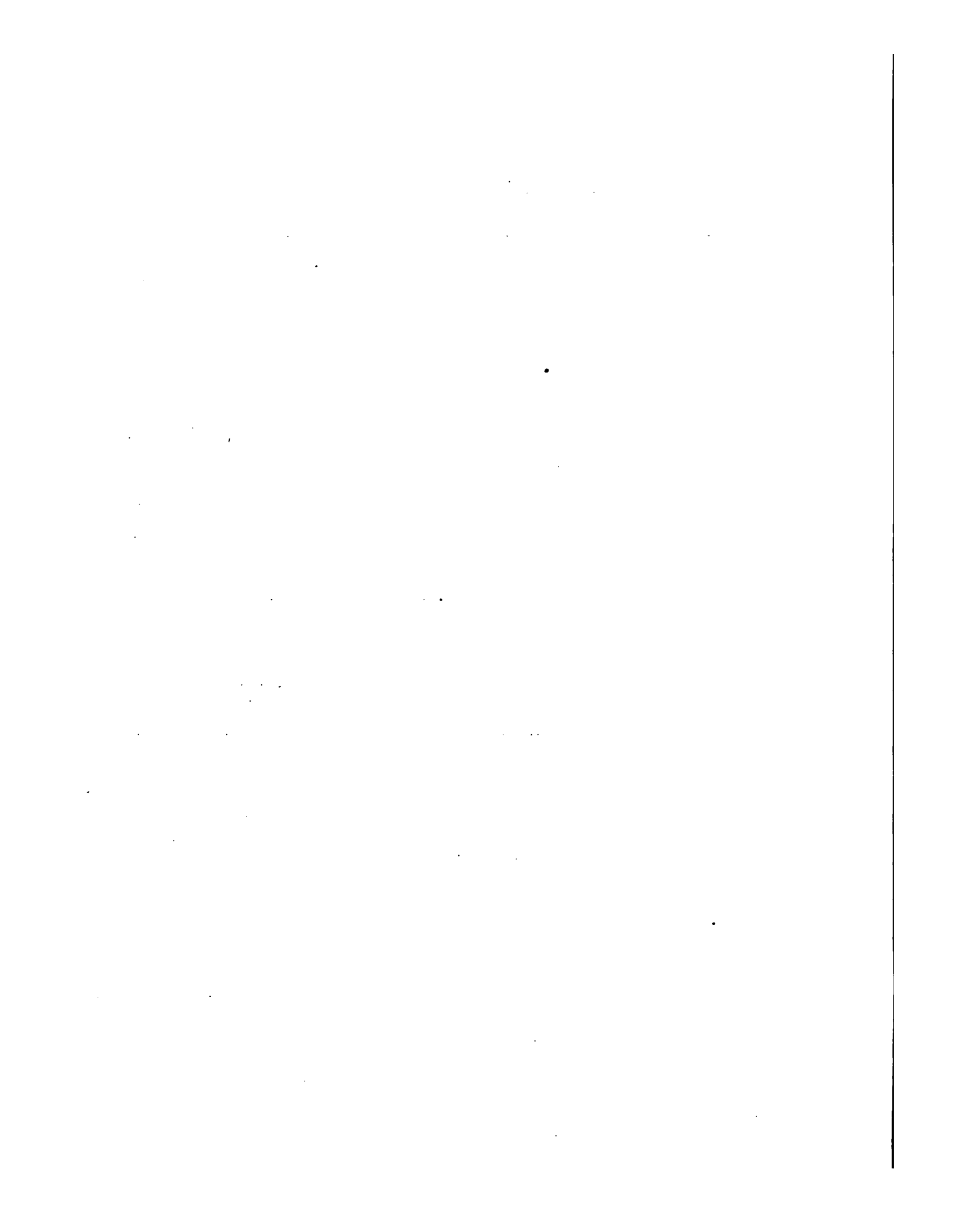

EXPLICATION DES PLANCHES.

PLANCHE XIV.

Figure 1. ARTEMIS EXOLETA Lin., page 184.

- a.* Valve droite, vue en dedans.
- b.* La même, vue en dessus.

— 2. CARDIUM PARKINSONI Sow., page 186.

- a.* Valve droite, vue en dedans.
- b.* La même, vue en dessus.

— 3. CARDIUM OBLONGUM Chemn., page 187.

- a.* Valve gauche, vue en dedans.
- b.* La même, vue en dessus.

— 4. CARDIUM PORULOSUM Brander, page 188.

- a.* Valve droite, vue en dedans.
- b.* Le même, vue en dessus.
- d.* Portion au trait et grossi, de la lame longitudinale qui partage chaque côté.

— 5. CARDIUM SEMIGRANULATUM Sow., page 189.

- a.* Valve gauche, vue en dedans.
- b.* La même, vue en dessus.

— 6. CARDIUM TURGIDUM Brander, page 190.

- a.* Valve gauche, vue en dedans.
- b.* La même, vue en dessus.

— 7. CARDIUM TENUISULCATUM Nyst, page 191.

- a.* Valve droite, vue en dedans.
 - b.* La même, vue en dessus.
 - d.* Fragment grossi, du côté antérieur.
 - d.* Fragment grossi, du dessus.
-

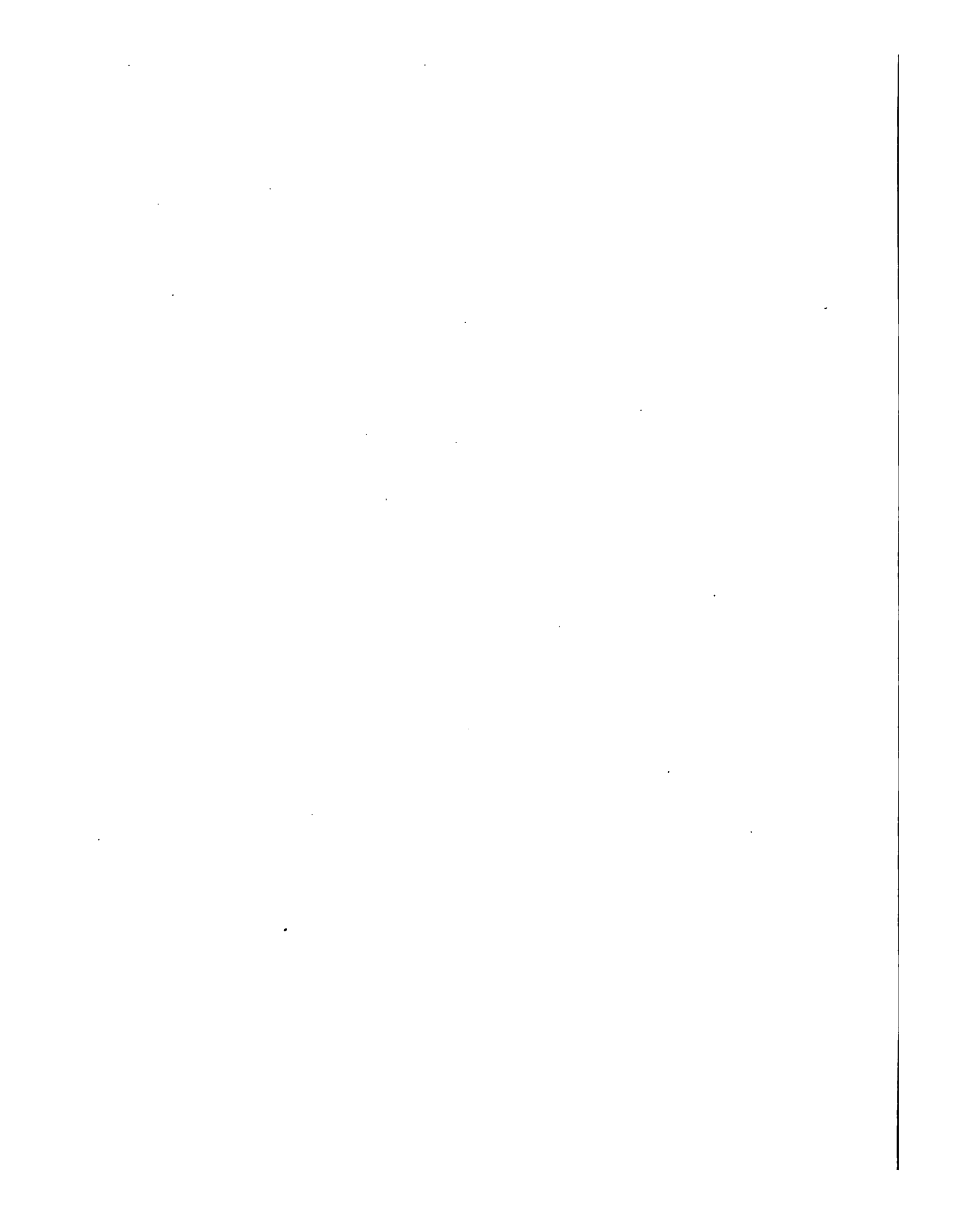

EXPLICATION DES PLANCHES.

PLANCHE XV.

Figure 1. *CARDIUM EDULINUM* Sow., page 193.

- a.* Valve droite, vue en dedans.
- b.* La même, vue en dessus.
- c.* Profil, vu du côté des crochets.

— 2. *ISOCARDIA LUNULATA* Nyst, page 198.

- a.* Valve gauche, vue en dedans.
- c.* Profil de la valve gauche, vu du côté des crochets.

— 3. *ISOCARDIA CRASSA* Nyst, page 198.

- a.* Valve droite, vue en dedans.
- c.* Profil de la valve droite, vu du côté antérieur et postérieur.

— 4. *ISOCARDIA MULTICOSTATA* Nob., page 200.

- b.* Valve gauche, vue en dessus.
- c.* Profil, vu du côté antérieur.

— 5. *CARDITA LATISULCATA* Nob., page 209.

- a.* Valve droite, vue en dedans.
- b.* La même, vue en dessus.

— 6. *CARDITA KICKXII* Nyst, page 210.

- a.* Valve gauche, vue en dedans.
- a'.* Valve droite, vue du même côté.
- b.* La même, vue en dessus.

— 7. *NUCULA DEPRESSA* Nyst, page 220.

- a.* Valve gauche, vue en dedans.
- b.* La même, vue en dessus.

— 8. *NUCULA DESHAYESIANA* Desh., page 221.

- a.* Valve gauche, vue en dedans.
- b.* La même, vue en dessus.

EXPLICATION DES PLANCHES.

Figure 9. NUCULA WESTENDORPII Nyst, page 225.

- b.* Valve droite, vue en dessus.
- e.* Profil, vu du côté des crochets.

— 10. *NUCULA RYCKHOLTIANA* Nob., page 255.

- a.* Valve gauche, vue en dedans.
- b.* La même, vue en dessus.

— 11. *ARCA DECUSSATA* Nyst, page 258.

- b.* Valve droite, vue en dessus.
- d.* Fragment grossi.
- e.* Profil, vu du côté des crochets.

EXPLICATION DES PLANCHES.

PLANCHE XVI.

Figure 1. ISOCARDIA COR. Lin., page 196.

- a. Valve droite, vue en dedans.
- b. La même, vue en dessus.
- c. Profil de la même valve, vu du côté du crochet.

— 2. ISOCARDIA HARPA Goldf., page 199.

- b. Valve gauche, vue en dessus.

— 3. ISOCARDIA TRANSVERSA Nyst, page 201.

- b. Valve gauche, vue en dessus.

— 4. CARDITA SQUAMULOSA Nob., page 207.

- b. Valve gauche, vue en dessus.

— 5. CARDITA SQUAMULOSA var. A. Nob., page 207.

- a. Valve droite, vue en dedans.
- b. La même, vue en dessus.

— 6. CARDITA ACUTICOSTA? Lamk., page 208.

- a. Valve gauche, vue en dedans.
- b. La même, vue en dessus.

— 7. CARDITA CHAMEFORMIS Sow., page 211.

- a. Valve gauche, vue en dedans.
- b. La même, vue en dessus.
- d. Fragment grossi.

— 8. CARDITA OMALIANA Nob., page 212.

- a. Valve gauche, vue en dedans.
- b. La même, vue en dessus.
- d. Fragment grossi.

EXPLICATION DES PLANCHES.

Figure 9. CARDITA SCALARIS Sow., page 213.

- a.* Valve droite, vue en dedans.
- b.* La même, vue en dessus.
- d.* Fragment grossi.

— **10. CARDITA ORBICULARIS Sow., page 214.**

- a.* Valve droite, vue en dedans.
- b.* La même, vue en dessus.
- d.* Fragment grossi.

EXPLICATION DES PLANCHES.

PLANCHE XVII.

Figure 1. *CARDITA PLANICOSTATA* Lamk., page 205.

- a.* Valve gauche, vue en dedans.
- b.* La même, vue en dessus.

— 2. *CARDITA ELEGANS* Lamk., page 215.

- a.* Valve droite, vue en dedans.
- b.* La même, vue en dessus.
- c.* Profil au trait de grandeur naturelle.
- d.* Fragment grossi.

— 3. *CARDITA DECUSSATA* Lamk., page 216.

- a.* Valve gauche, vue en dedans.
- b.* La même, vue en dessus.
- c.* Grandeur naturelle, au trait.

— 4. *NUCULA STRIATA* Lamk., page 222.

- a.* Valve gauche, vue en dedans.
- b.* La même, vue en dessus.
- c.* Grandeur naturelle, au trait.

— 5. *NUCULA PHILIPPIANA* Nob., page 224.

- a.* Valve droite, vue en dedans.
- b.* La même, vue en dessus.
- c.* Grandeur naturelle, au trait.

— 6. *NUCULA INTERRUPTA* Poli., 226.

- a.* Valve droite, vue en dedans.
- b.* La même, vue en dessus.
- c.* Grandeur naturelle, au trait.

— 7. *NUCULA SUBTRANSVERSA* Nob., page 227.

- a.* Valve gauche, vue en dedans.
- b.* La même, vue en dessus.

EXPLICATION DES PLANCHES.

Figure 8. NUCULA LÆVIGATA Sow., page 228.

- a.* Valve gauche, vue en dedans.
- b.* La même, vue en dessus.

— 9. NUCULA MARGARITACEA Lamk., page 229.

- a.* Valve gauche, vue en dedans.
- b.* La même, vue en dessus.

— 10. NUCULA FRAGILIS Desh., page 232.

- a.* Valve gauche, vue en dedans.
- b.* La même, vue en dessus.
- c.* Grandeur naturelle, au trait.
- d.* Charnier au trait, et grossie.

EXPLICATION DES PLANCHES.

PLANCHE XVIII.

Figure 1. *CARDIUM ELEGANS* Nob., page 192.

- b.* Valve gauche, vue en dessus.
- d.* Fragment grossi.

— 2. *ISOCARDIA CARINATA* Nyst, page 200.

- b.* Valve droite, vue en dessus.

— 3. *NUCULA GALEOTTIANA* Nob., page 223.

- b.* Valve gauche, vue en dessus.
- c.* Grandeur naturelle, au trait.
- e.* Profil au trait, vu du côté des crochets.

— 4. *NUCULA LUNULATA* Nob., page 231.

- a.* Valve droite, vue en dedans.
- b.* La même, vue en dessus.
- e.* Profil au trait.

— 5. *NUCULA HAESENDONCKII* Nyst, page 236.

- a.* Valve gauche, vue en dedans.
- b.* La même, vue en dessus.

— 6. *STALAGMIUM NYSTII* Galeotti, page 238.

- a.* Valve droite, vue en dedans.
- b.* La même, vue en dessus.
- d.* Charnière grossie et au trait.

— 7. *TRIGONOCÆLIA DECUSSATA* Nyst, page 245.

- a.* Valve droite, vue en dedans.
- b.* La même, vue en dessus.
- c.* Grandeur naturelle, au trait.
- d.* Fragment grossi.

— 8. *ARCA LATESULCATA* Nob., page 256.

- a.* Valve gauche, vue en dedans.
- b.* La même, vue en dessus.

EXPLICATION DES PLANCHES.

Figure 9. ARCA SULCIGOSTA Nyst, page 257.

- a.* Valve droite, vue en dedans. (Les dents de la charnière ne sont pas assez prononcées et les impressions musculaires sont trop grandes.
- b.* La même, vue en dessus. (Les stries transverses ne sont pas assez prononcées.)

— 10. PECTEN WESTENDORPIANUS, Nyst, page 285.

- a.* Valve inférieure, vue en dedans.
- b.* La même, vue en dessus.

— 11. PECTEN GERARDII Nyst, page 300.

- a.* Valve supérieure, vue en dedans.
- b.* La même, vue en dessus.

EXPLICATION DES PLANCHES.

PLANCHE XIX.

- Figure 1.* TRIGONOCÆLIA GRANULATA Lamk., page 241.
- a. Valve droite, vue en dedans.
 - b. La même, vue en dessus.
 - c. Grandeur naturelle, au trait.
- 2. TRIGONOCÆLIA SCALARIS Sow., page 242.
- a. Valve droite, vue en dedans.
 - b. La même, vue en dessus.
 - c. Grandeur naturelle, au trait.
- 3. TRIGONOCÆLIA AURITOÏDES Gal., page 243.
- a. Valve gauche, vue en dedans.
 - b. La même, vue en dessus.
 - c. Grandeur naturelle, au trait.
- 4. TRIGONOCÆLIA GOLDFUSSII Nob., page 243.
- a. Valve droite, vue en dedans.
 - b. La même, vue en dessus.
 - c. Grandeur naturelle, au trait.
- 5. TRIGONOCÆLIA LIMA Gal., page 246.
- a. Valve gauche grossie, vue en dedans.
 - b. La même grossie, vue en dessus.
- 6. PECTUNCULUS PILOSUS var. B Desh., page 247.
- a. Valve droite, vue en dedans.
 - b. La même, vue en dessus.
- 7. PECTUNCULUS PILOSUS Junior, page 247.
- a. Valve droite, vue en dedans.
 - b. La même, vue en dessus.
- 8. PECTUNCULUS PULVINATUS Lamk., page 250.
- a. Valve droite, vue en dedans.
 - b. La même, vue en dessus.
- 9. PECTUNCULUS PULVINATUS var. A Nob., page 250.
- a. Valve droite, vue en dedans.
 - b. La même, vue en dessus.

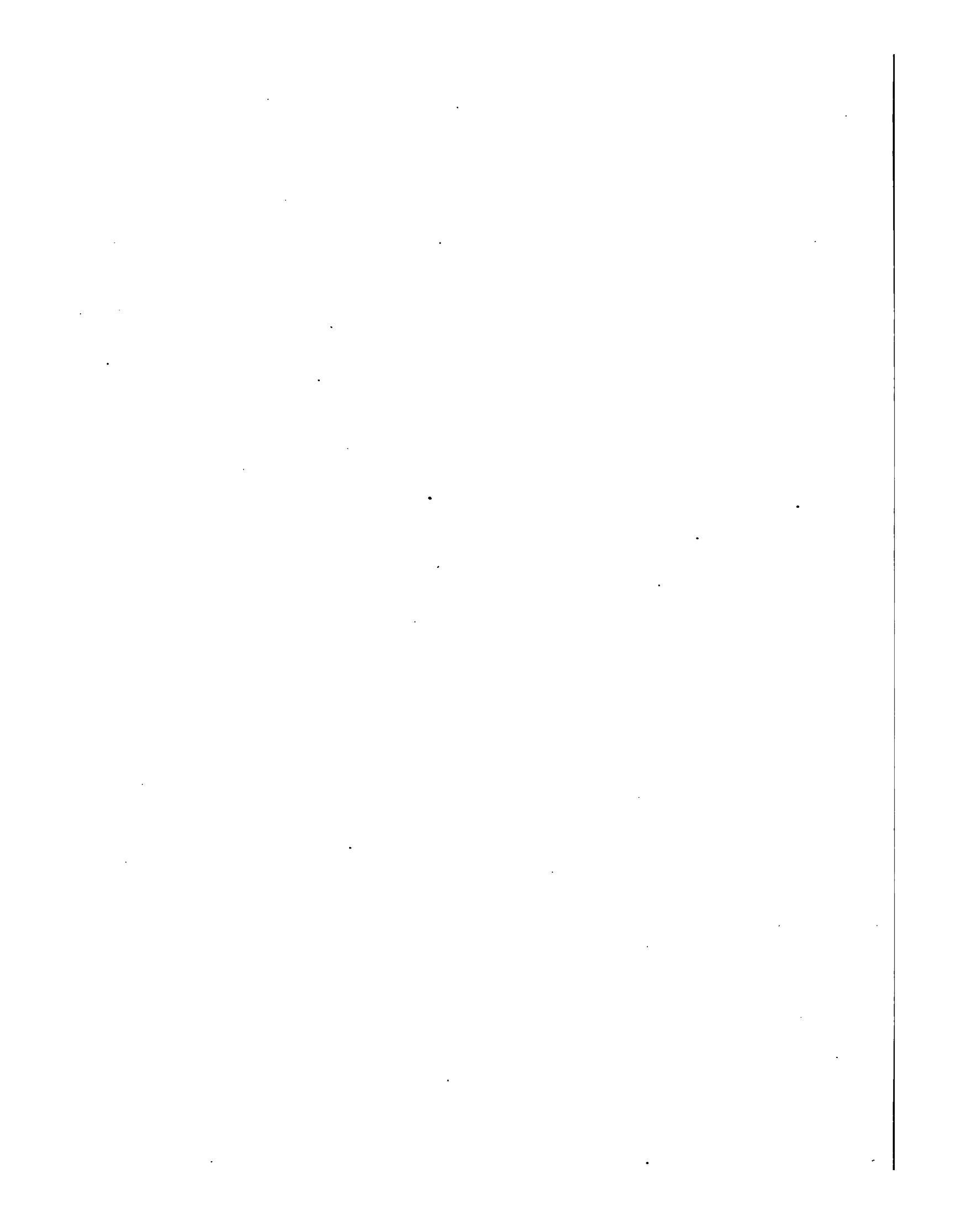

EXPLICATION DES PLANCHES.

PLANCHE XX.

Figure 1. PECTUNCULUS VARIABILIS Sow., page 249.

- a. Valve gauche, vue en dedans.
- b. La même, vue en dessus.

— 2. PECTUNCULUS DELETUS var. B Desh., page 252.

- a. Valve gauche, vue en dedans.
 - b. La même, vue en dessus.
- } Copié dans Goldfuss.

— 3. ARCA DILUVII Lamk., page 255.

- a. Valve droite, vue en dedans.
- b. La même, vue en dessus.

— 4. ARCA BARBATULA Lamk., page 259.

- a. Valve gauche, vue en dedans.
- b. La même, vue en dessus.
- c. Grandeur naturelle, au trait.

— 5. ARCA QUADRILATERA Lamk., page 260.

- a. Valve gauche, vue en dedans.
- b. La même, vue en dessus.
- c. Grandeur naturelle, au trait.

— 6. ARCA PUSILLA Nyst, page 261.

- a. Valve gauche, vue en dedans.
- b. La même, vue en dessus.
- c. Grandeur naturelle, au trait.

— 7. DREISSENA BASTEROTI Desh., page 265.

- a. Valve droite, vue en dedans.
- b. La même, vue en dessus.
- c. Les deux valves réunies, vues de profil.

— 8. MYTILUS NYSTII Kickx, page 270.

- b. Valve gauche, vue en dessus.

— 9. PINNA MARGARITACEA Lamk., page 274.

- b. Valve, vue en dessus.
-

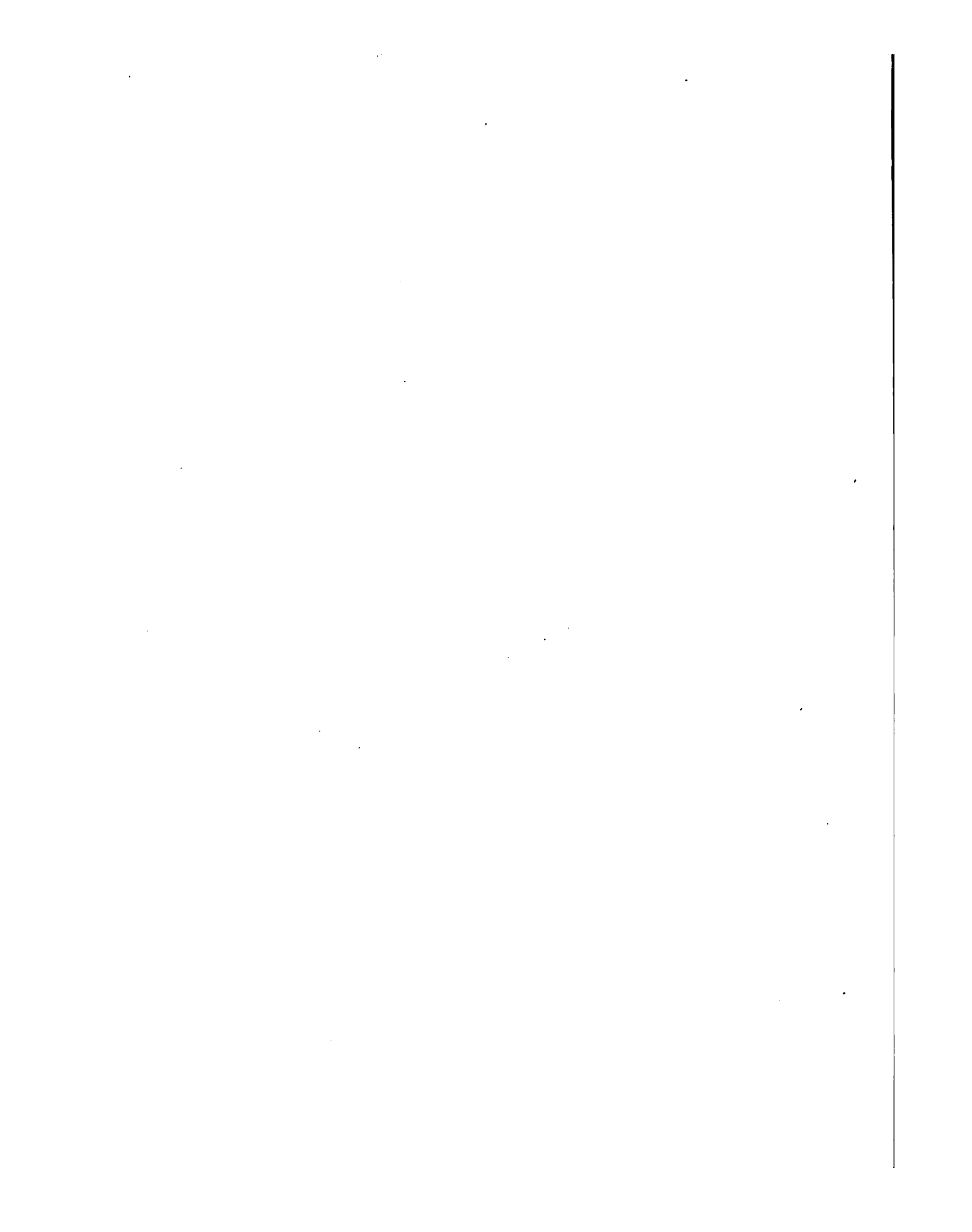

EXPLICATION DES PLANCHES.

PLANCHE XXI.

Figure 1. MYTILUS ANTIQUORUM Sow., page 267.

- a.* Valve droite, vue en dedans.
- b.* La même, vue en dessus.

— 2. MYTILUS SERICEUS Bronn, page 271.

- b.* Valve droite, vue en dessus.
- d.* Fragment grossi pour faire voir la disposition des stries.
- e.* Les deux valves réunies, vues de profil du côté postérieur.

— 3. AVICULA TRIGONATA Lamk., page 278.

- a.* Valve droite, vue en dedans.
- b.* La même, vue en dessus.
- c.* Grandeur naturelle, au trait.

— 4. LIMA NIVEA Renieri, page 281.

- a.* Valve droite, vue en dedans.
- b.* La même, vue en dessus.
- c.* Grandeur naturelle, au trait.

— 5. LIMA OBLIQUA Lamk., page 282.

- a.* Valve gauche, vue en dedans.
- b.* La même, vue en dessus.
- c.* Grandeur naturelle, au trait.

— 6. PECTEN GRANDIS Sow., page 284.

- a.* Valve inférieure, vue en dedans.
 - b.* La même, vue en dessus.
-

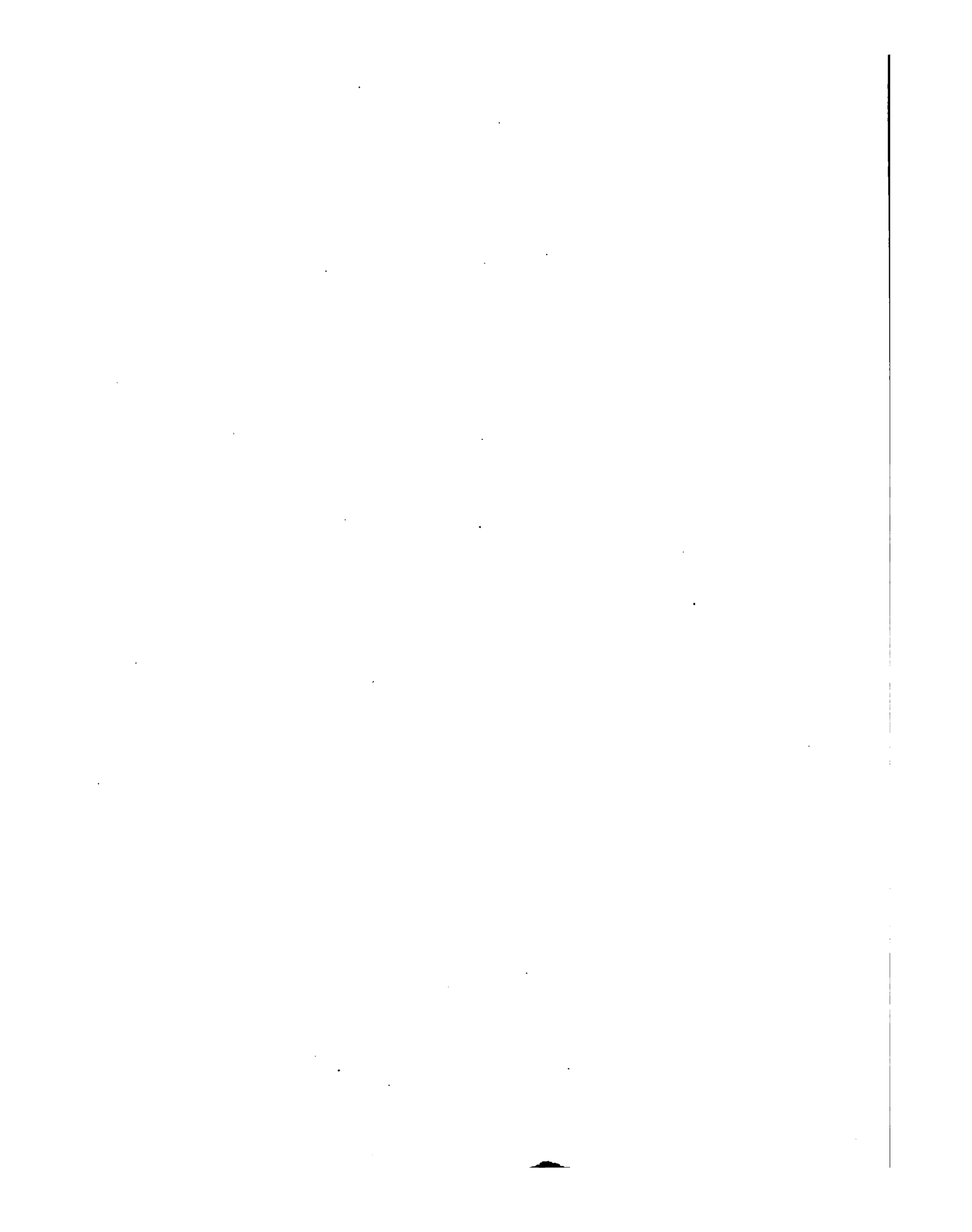

EXPLICATION DES PLANCHES.

PLANCHE XXII.

Figure 1. PECTEN GRANDIS Sow., page 193. (Au lieu du P. COMPLANATUS indiqué dans le texte ¹.)

- a. Valve supérieure, vue en dedans.
- b. La même, vue en dessus.

— 2. PECTEN HÆNINGHAUSII Defr., page 286.

- b. Valve inférieure, vue en dessus.
 - b'. Valve supérieure, vue en dessus.
- } Voir pour le détail grossi des deux valves, pl. XXII^{bis}, fig. 2, d, d'.

— 3. PECTEN SOWERBYI Nob., page 293.

- b. Valve droite, vue en dessus.
- b'. Valve gauche, vue en dessus.
- d. Fragment grossi, pour faire voir le détail des côtes.

— 4. PECTEN PLEBEIUS Lamk., page 295.

- b. Valve gauche, vue en dedans.
- b. La même, vue en dessus.

— 5. PECTEN LAMALII. var. Nob., page 305.

- a. Valve inférieure, vue en dedans.
- b. La même, vue en dessus.

¹ Cette planche représentant par erreur la valve supérieure du *Pecten grandis* au lieu du *Pecten complanatus*, l'auteur donne, sans augmentation de prix, sous le n° XXII^{bis}, une planche intercalaire qui ne se trouve pas mentionnée dans le corps de l'ouvrage.

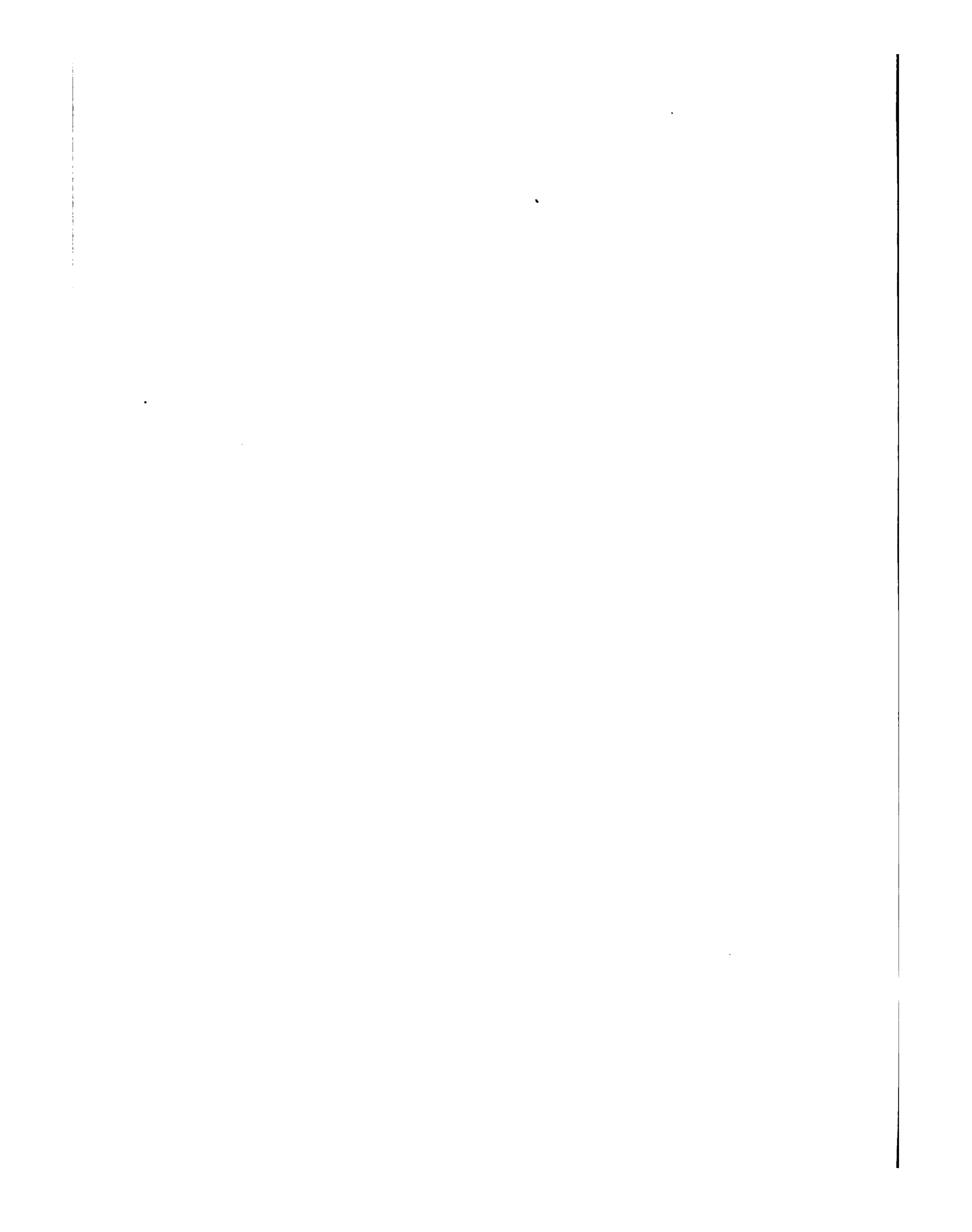

EXPLICATION DES PLANCHES.

PLANCHE XXII^{bis}.

Figure 1. PECTEN COMPLANATUS Sow., page 285.

- b.* Valve inférieure, vue en dessus.
- b'.* Valve supérieure, vue en dessus.

— 2. PECTEN HÆNINGHAUSII Defr., page 286.

- d.* Fragment grossi de la valve inférieure.
- d'* — — — — — supérieure.

— 3. PECTEN SOWERBYI Nyst, page 293.

- a.* Valve gauche, vue en dedans.
- a'.* Valve droite, vue en dedans.

— 4. PECTEN PLEBEIUS Lamk., page 295.

- a.* Valve gauche, vue en dedans.
- b.* La même, vue en dessus.

EXPLICATION DES PLANCHES.

PLANCHE XXIII.

Figure 1. PECTEN CORNEUS Sow., page 299.

- b.* Valve gauche, vue en dedans.
- b.* La même, vue en dessus.

— 2. PECTEN OPERCULARIS Lin., p. 291.

- a.* Valve gauche, vue en dedans.
- b.* La même, vue en dessus.

— 3. PECTEN DESHAYESII Nyst, page 288.

- a.* Valve inférieure, vue en dedans.
- b.* La même, vue en dessus.

— 4 à 10. PECTEN TIGERINUS Müller, page 305.

Huit variétés, recueillies dans le crag d'Anvers.

Vertical line on the left side of the page.

Vertical line on the right side of the page.

EXPLICATION DES PLANCHES.

PLANCHE XXIV.

Figure 1. NUCULA ARCHIACANA Nob., page 234.

b. Valve droite, vue en dessus.

e. Profil, vu du côté antérieur.

— 2. MYTILUS FRAGILIS Nob., page 268.

a. Valve gauche, vue en dedans.

b. La même, vue en dessus.

— 3. PECTEN RADIANS Nyst, page 294.

b. Valve gauche, vue en dessus.

— 4. PECTEN SUBLÆVIGATUS Nob., page 298.

b. Valve gauche, vue en dessus.

— 5. PECTEN LAMALII Nyst, page 305.

b. Valve droite, vue en dessus.

— 6. ANOMIA RUGOSA Nob., page 312.

b. Valve droite, vue en dessus.

— 7. OSTREA UNDULATA Sow., page 324.

b. Valve inférieure, vue en dessus.

— 8. OSTREA UNGULATA Nyst, page 325.

b. Valve inférieure, vue en dessus.

b'. Valve supérieure, vue du même côté.

Vertical line on the left side of the page.

Small mark or character.

Vertical line on the right side of the page.

EXPLICATION DES PLANCHES.

PLANCHE XXV.

Figure 1. PECTEN STRIATUS Sow., page 301.

- a. Valve gauche, vue en dedans.
- b. La même, vue en dessus.

— 2. PECTEN RECONDITUS Brander, page 302.

- a. Valve droite, vue en dedans.
- b. La même, vue en dessus.

— 3. SPONDYLUS RADULA Lamk., page 307.

- a. Valve supérieure, vue en dedans.
 - b. La même, vue en dessus.
 - d. Fragment grossi.
- } Figures copiées dans l'ouvrage de
M. Deshayes.

— 4. SPONDYLUS RARISPINA var. B. Desh., page 308.

- b. Valve supérieure, vue en dessus. (Figure copiée dans l'ouvrage de
M. Deshayes.)

— 5. AVICULA FRAGILIS Defr., page 278.

- a. Valve droite, vue en dedans.
- c. Grandeur naturelle.

— 6. ANOMIA ORBICULATA? Brocchi, page 312.

- a'. Valve supérieure, vue en dedans.
- b. La même, vue en dessus.

— 7. OSTREA CARIOSA Desh., page 315.

- a. Valve supérieure, vue en dedans.

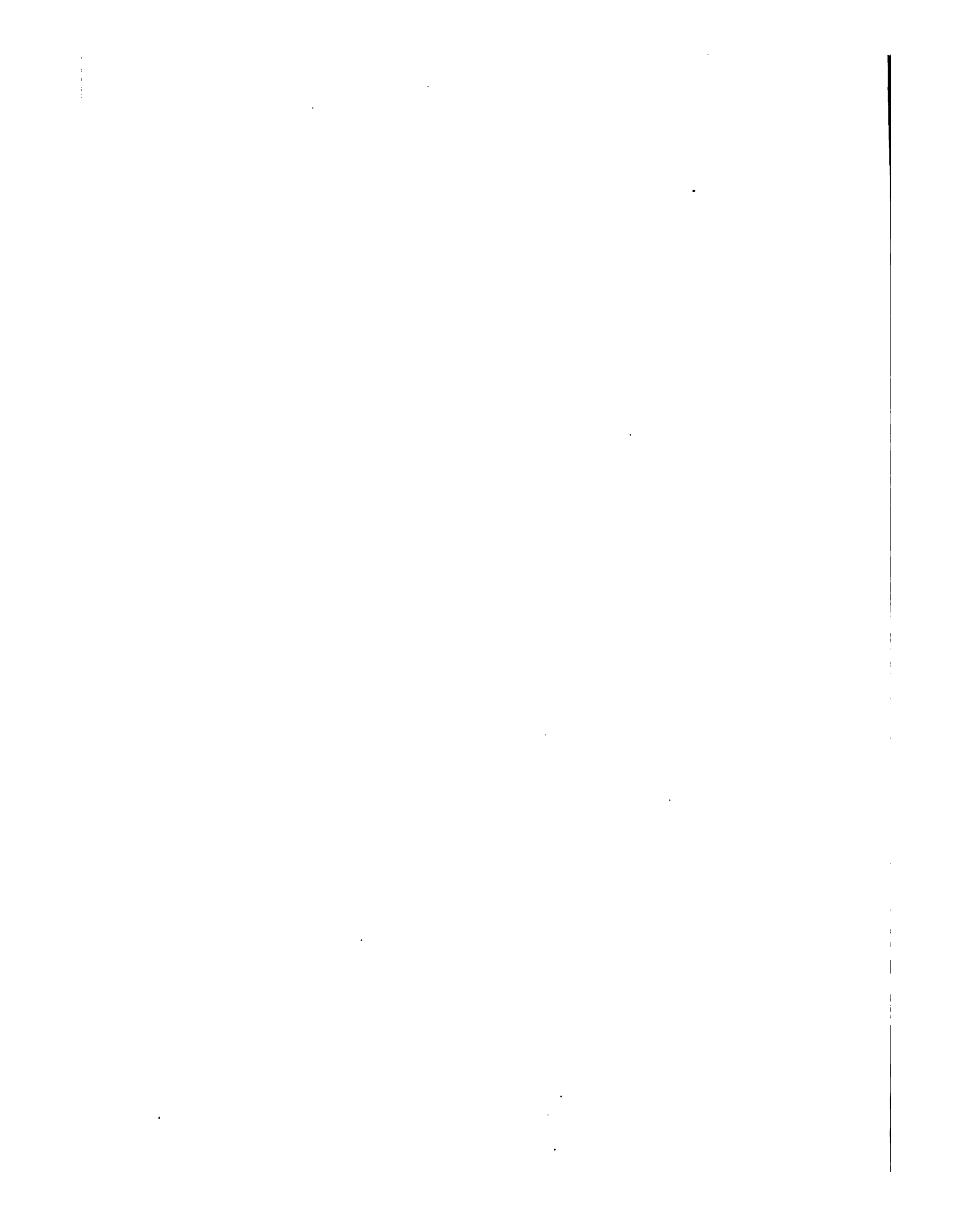

EXPLICATION DES PLANCHES.

PLANCHE XXVI.

- Figure* 1. *NUCULA CHASTELII* Nyst, page 235.
a. Valve gauche, vue en dessus.
e. Profil, vu du côté inférieur.
e'. Profil, vu du côté antérieur.
- 2. *TRIGONOCÆLIA SUBLÆVIGATA* Nyst, page 244.
a. Valve gauche, vue en dedans.
b. La même, vue en dessus.
- 3. *PECTUNCULUS NUMMARIUS* Lamk., p. 255.
a. Valve gauche, vue en dedans.
b. La même, vue en dessus.
- 4. *ANOMIA LÆVIGATA* Nob., page 311.
b, à gauche. Valve supérieure, vue en dessus.
- 5. *ANOMIA LÆVIGATA* Nob., page 311.
b, à droite. Valve inférieure, vue en dessus.
- 6. *ANOMIA LÆVIGATA* Nob., page 311.
b. Valve supérieure, vue en dessus.
- 7. *OSTREA UNDULATA* Nyst, page 324.
a. Valve inférieure, vue en dedans.
- 8. *OSTREA UNGULATA* Nyst, page 325.
a. Valve inférieure, vue en dedans.
a'. Valve supérieure, vue du même côté.

Vertical line on the left side of the page.

Vertical line on the right side of the page.

EXPLICATION DES PLANCHES.

PLANCHE XXVII.

Figure 1. **OSTREA GIGANTICA** Brander, page 314.

b. Valve inférieure, vue en dessus.

— **2. OSTREA CYMBULA** Lamk., page 321.

a. Valve inférieure, vue en dedans.

b. La même, vue en dessus.

a'. Valve supérieure, vue en dedans.

b'. La même, vue en dessus.

— **3. TEREBRATULA SOWERBYANA** Nob., page 335.

a. Valve inférieure, vue en dedans.

b. La même, vue en dessus.

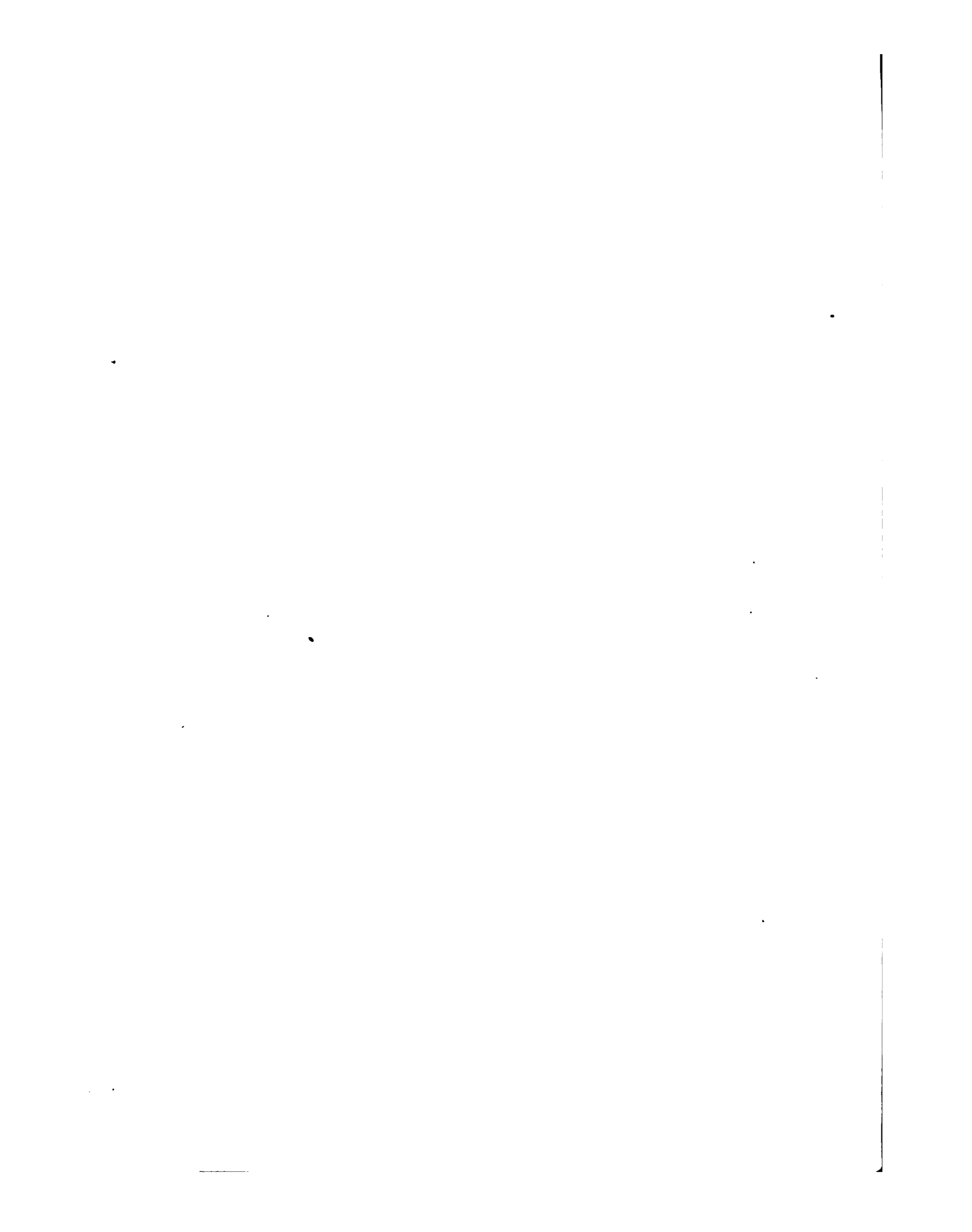

EXPLICATION DES PLANCHES.

PLANCHE XXVIII.

Figure 1. OSTREA GIGANTICA Brander, page 314.

a. Valve inférieure, vue en dedans.

— 2. OSTREA VIRGATA Gold., page 323.

a. Valve inférieure, vue en dedans.

b. La même, vue en dessus.

a'. Valve supérieure, vue en dedans.

b'. La même, vue en dessus.

— 3. TEREBRATULA SOWERBYANA Sow., page 335.

a. Valve supérieure, vue en dedans.

Vertical lines at the top of the page, possibly representing a header or separator.

.

.

.

.

.

.

.

EXPLICATION DES PLANCHES.

PLANCHE XXIX.

Figure 1. OSTREA CALIFERA Lamk., page 517.

a. Valve supérieure, vue en dedans.

— 2. OSTREA VENTILABRUM Gold., page 320.

a. Valve inférieure, vue en dedans.

b. La même, vue en dessus.

— 3. OSTREA FLABELLULA Lamk., page 325.

a. Valve inférieure, vue en dedans.

b. La même, vue en dessus.

a'. Valve supérieure, vue en dedans.

b'. La même, vue en dessus.

— 4. TEREBRATULA KICKXII Galeotti, page 335.

b. Valve inférieure, vue en dessus.

b'. Valve supérieure, vue du même côté.

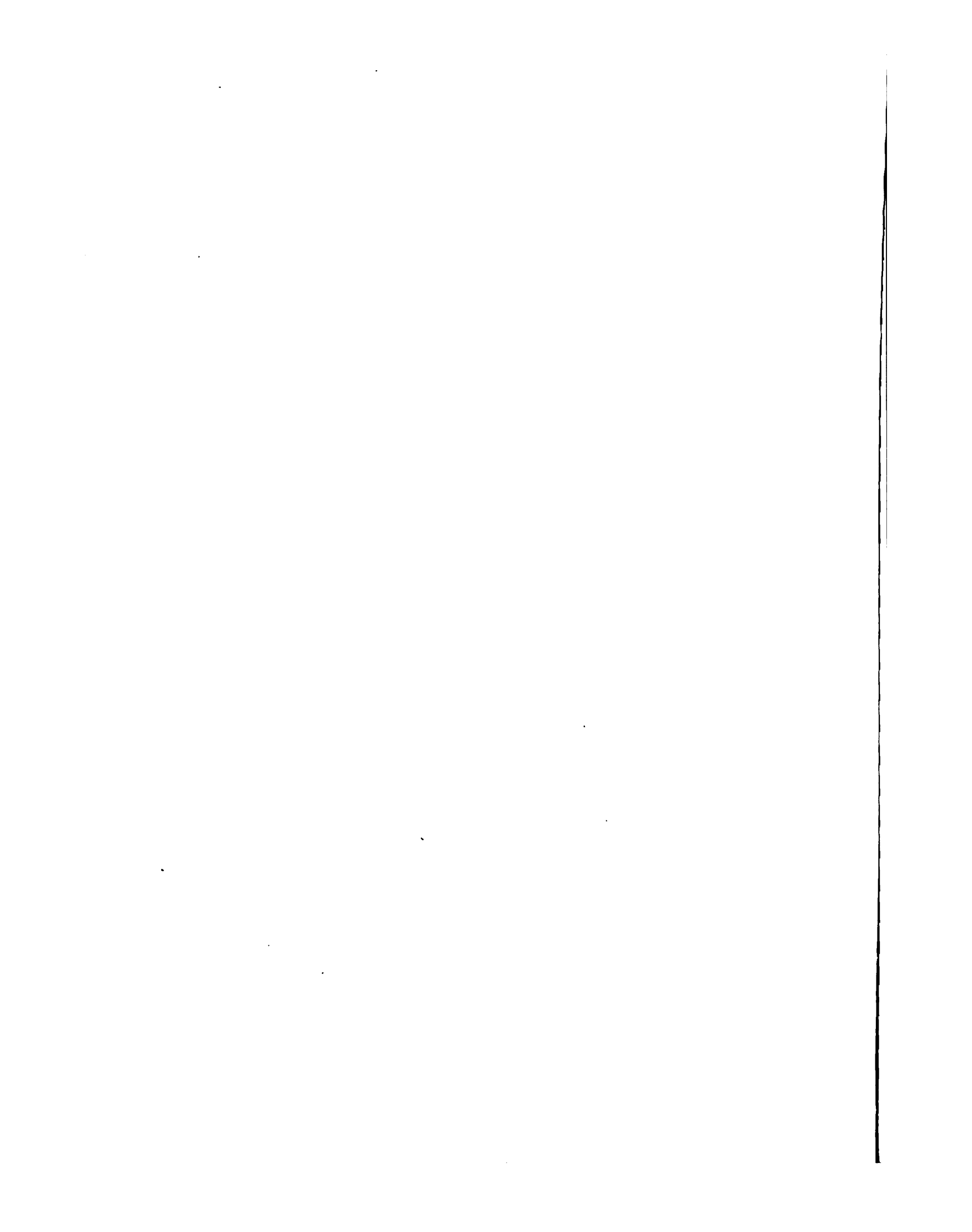

EXPLICATION DES PLANCHES.

PLANCHE XXX.

Figure 1. OSTREA BELLOVACINA Lamk., page 318.

b. Valve supérieure, vue en dessus.

— 2. OSTREA VENTILABRUM Gold., page 520.

a'. Valve supérieure, vue en dedans.

b'. La même, vue en dessus.

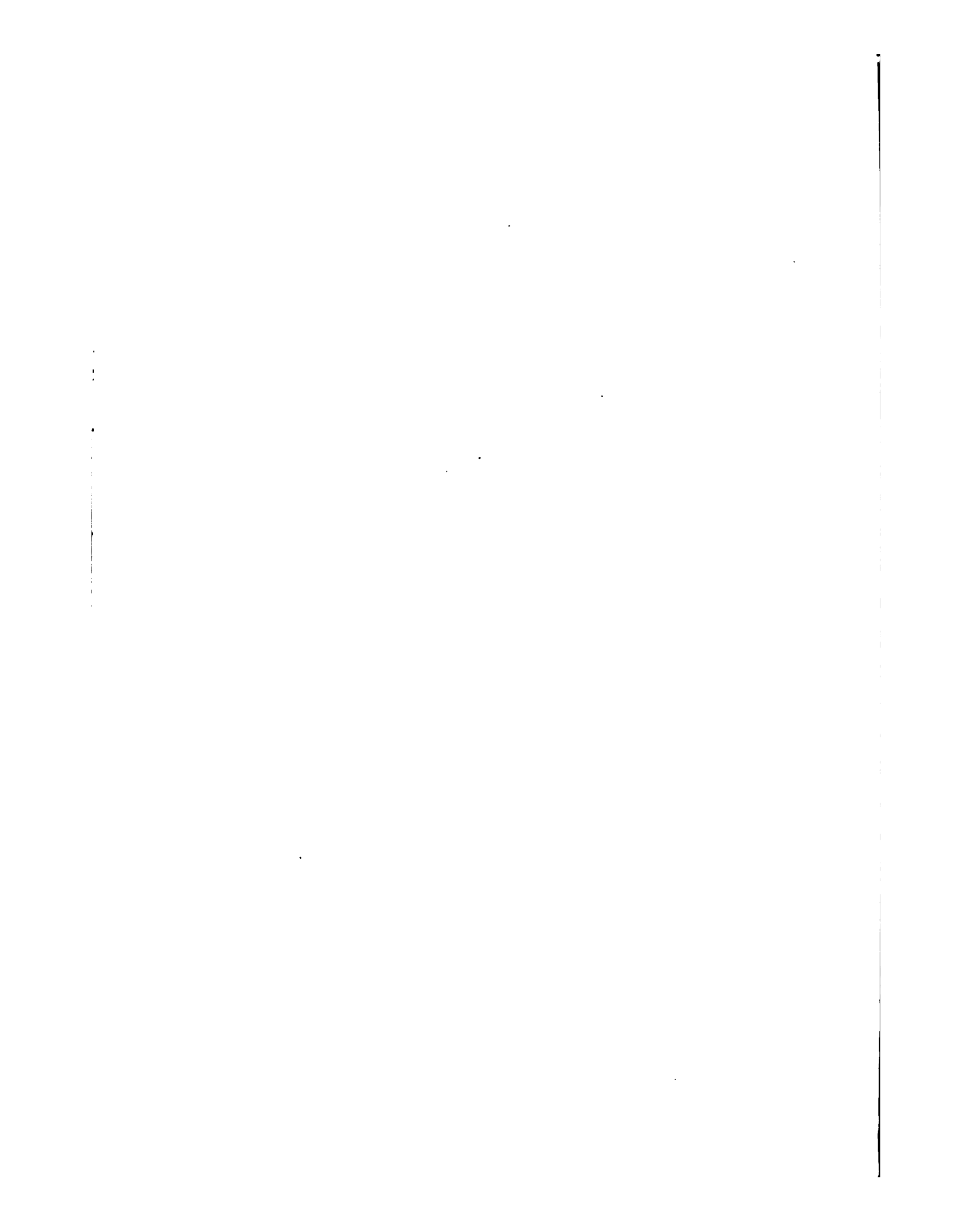

EXPLICATION DES PLANCHES.

PLANCHE XXXI.

Figure 1. OSTREA BELLOVACINA Lamk., page 318.

a. Valve supérieure, vue en dedans.

— 2. OSTREA EDULIS Lin., page 327.

a. Valve inférieure, vue en dedans.

b. La même, vue en dessus.

1
2
3
4
5
6
7
8
9
10
11
12
13
14
15
16
17
18
19
20
21
22
23
24
25
26
27
28
29
30
31
32
33
34
35
36
37
38
39
40
41
42
43
44
45
46
47
48
49
50
51
52
53
54
55
56
57
58
59
60
61
62
63
64
65
66
67
68
69
70
71
72
73
74
75
76
77
78
79
80
81
82
83
84
85
86
87
88
89
90
91
92
93
94
95
96
97
98
99
100

1
2
3
4
5
6
7
8
9
10
11
12
13
14
15
16
17
18
19
20
21
22
23
24
25
26
27
28
29
30
31
32
33
34
35
36
37
38
39
40
41
42
43
44
45
46
47
48
49
50
51
52
53
54
55
56
57
58
59
60
61
62
63
64
65
66
67
68
69
70
71
72
73
74
75
76
77
78
79
80
81
82
83
84
85
86
87
88
89
90
91
92
93
94
95
96
97
98
99
100

EXPLICATION DES PLANCHES.

PLANCHE XXXII.

Figure 1. OSTREA BELLOVACINA Lamk., page 318.

a. Valve inférieure, vue en dedans.

— 2. OSTREA COCHLEAR Poli, page 350.

a. Valve inférieure, vue en dedans.

b. La même, vue en dessus.

a'. Valve supérieure, vue en dedans.

b'. La même, vue en dessus.

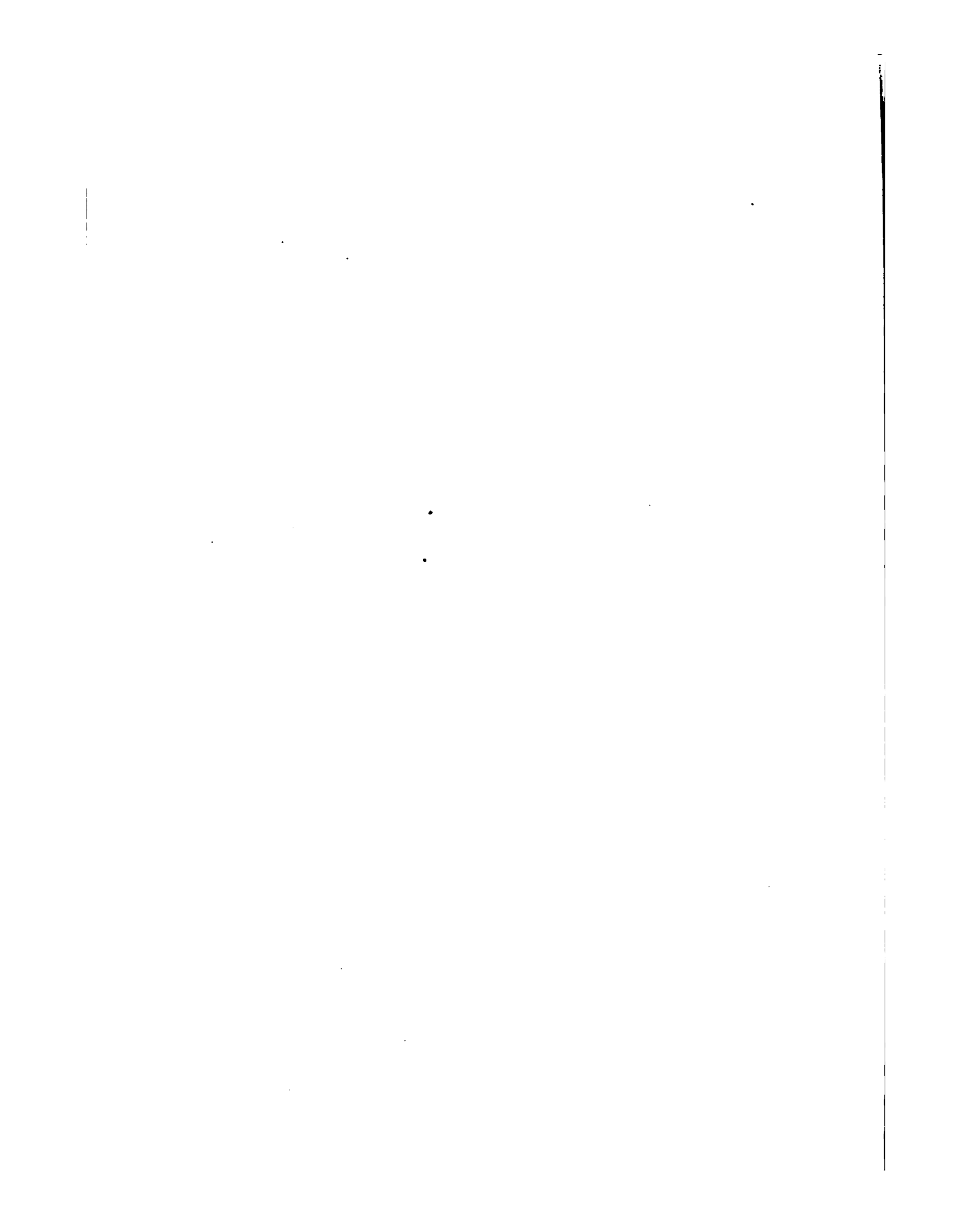

EXPLICATION DES PLANCHES.

PLANCHE XXXIII.

Figure 1. OSTREA BELLOVACINA Lamk., page 318.

b. Valve inférieure, vue en dessus.

— 2. OSTREA EDULIS Lin., page 327.

a. Valve supérieure, vue en dedans.

b. La même, vue en dessus.

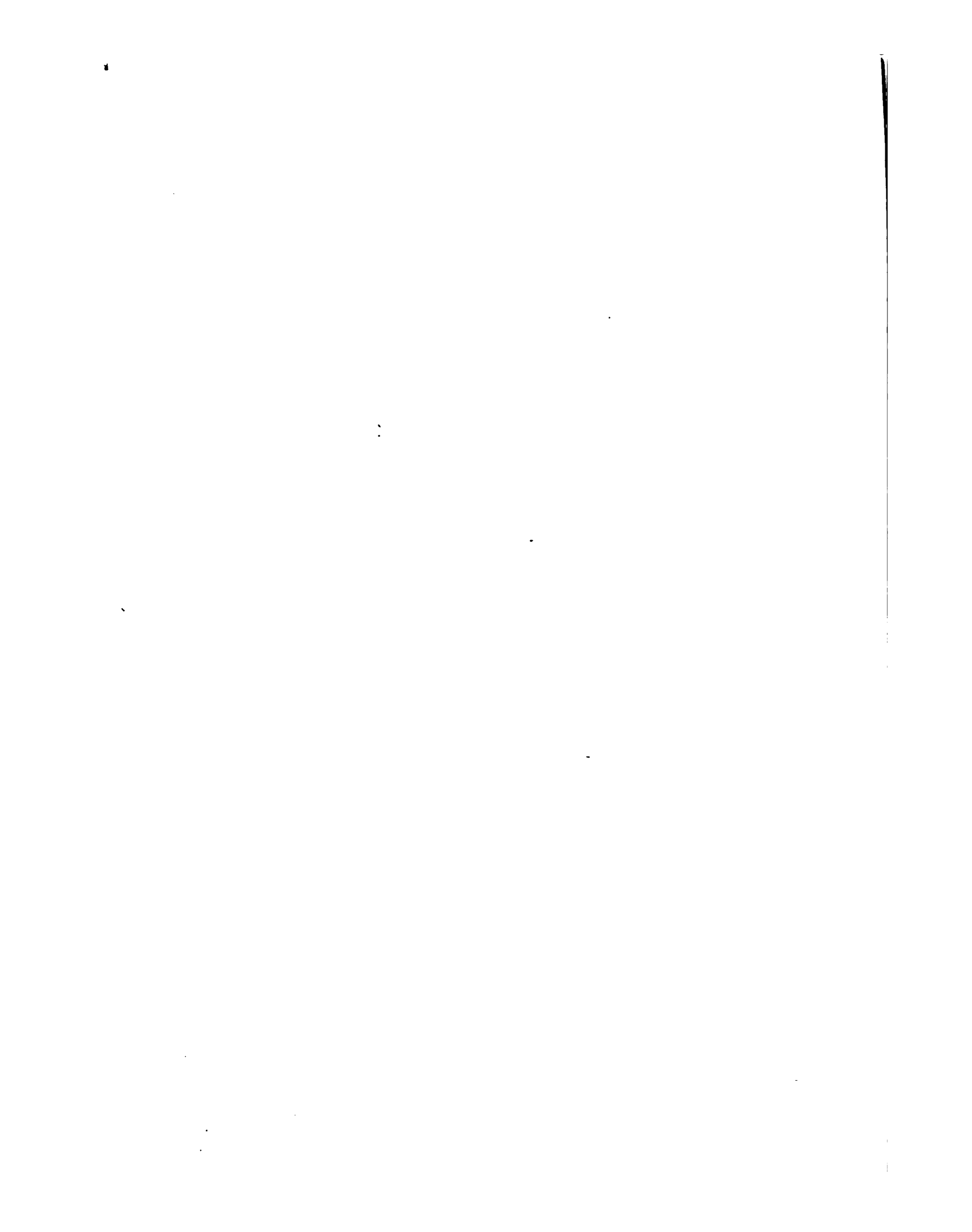

EXPLICATION DES PLANCHES.

PLANCHE XXXIV.

Figure 1. *OSTREA UNGULATA* var. *A* Nyst, p. 325.

- a.* Valve inférieure, vue en dedans.
- a'.* Valve supérieure, vue en dedans.
- b.* Valve inférieure, vue en dessus.

— 2. *OSTREA INFLATA* Desh., page 328.

- b.* Valve inférieure, vue en dessus.
- b'.* Valve supérieure, vue du même côté.

— 3. *OSTREA PARADOXA* Nyst, page 331.

- a.* Valve supérieure, vue en dedans.
- b.* Valve inférieure, vue en dessus.
- b'.* Valve supérieure, vue en dessus et placée sur la valve inférieure.
- c.* Profil, vu du côté des crochets.

— 4. *LINGULA DUMORTIERI* Nyst, page 337.

- a.* Valve, vue en dedans.
- b.* Valve, vue en dessus.
- c.* Profil.



EXPLICATION DES PLANCHES.

PLANCHE XXXV.

- Figure* 1. DENTALIUM GRANDE Desh., page 341.
Coquille de grandeur naturelle.
- 2. DENTALIUM COSTATUM Sow., page 344.
Coquille de grandeur naturelle.
- 3. DENTALIUM ENTALIS., page 345.
Coquille de grandeur naturelle.
- 4. DENTALIUM STRANGULATUM Desh., page 346.
Coquille de grandeur naturelle.
- 5. PATELLA ÆQUALIS Sow., page 349.
a. Coquille, vue en dedans.
b. La même, vue en dessus.
c. La même, vue de profil.
- 6. EMARGINULA FISSURA Lin., page 350.
a. Coquille, vue en dedans.
b. La même, vue en dessus.
d. Fragment grossi, pour montrer la disposition des côtes.
e. Coquille, vue de profil.
- 7. FISSURELLA GRÆCA Lin., page 353.
a. Coquille, vue en dedans.
b. La même, vue en dessus.
c. La même, vue de profil.
- 8. PILEOPSIS UNGARICA Lin., page 355.
a. Coquille, vue en dedans.
b. La même, vue en dessus.
- 9. PILEOPSIS VARIABILIS Galeotti, page 356.
a. Coquille, vue en dedans.
b. La même, vue en dessus.
- 10. HIPPONIX CORNU-COPLÆ Defr., page 358.
a. Coquille, vue en dedans.
b. La même, vue en dessus.
- 11. CALYPTRÆA RECTA Sow., page 361.
a. Coquille, vue en dedans. } Figure copiée dans l'ouvrage de Sowerby.
b. La même, vue en dessus. }
- 12. CALYPTRÆA LÆVIGATA Desh., page 361.
a. Coquille, vue en dedans.
b. La même, vue en dessus.

EXPLICATION DES PLANCHES.

Figure 13. CALYPTRÆA SQUAMULATA Ren., page 363.

- a.* Coquille, vue en dedans.
 - c.* La même, vue de profil. (Les écailles de la surface supérieure n'ont pas été indiquées.)
- 14. CALYPTRÆA SINENSIS Lin., p. 365.
- a.* Coquille, vue en dedans.
 - b.* La même, vue en dessus.
- 15. BIFRONTIA SERRATA Desh., page 366.
- a.* Coquille, vue du côté de l'ombilic.
 - b.* La même, vue du côté de la spire.
- 16. SOLARIUM TROCHIFORME Desh., p. 371.
- a.* Coquille, vue du côté de l'ouverture.
 - b.* La même, vue du côté du dos.
 - c.* La même au trait, de grandeur naturelle.
- 17. SOLARIUM SPIRATUM Lamk., page 372.
- a.* Coquille, vue du côté de l'ouverture.
 - b.* La même, vue du côté du dos.
 - c.* La même au trait, de grandeur naturelle.
- 18. TROCHUS AGGLUTINANS Lamk., page 376.
- a.* Coquille, vue du côté de l'ombilic.
 - b.* La même, vue du côté de la spire.
 - c.* La même, vue de profil.
- 19. TROCHUS SIMILIS Sow., page 377.
- Coquille, vue du côté de la bouche.
- 20. TROCHUS SEDGWICKII Sow., page 380.
- Coquille, vue du côté de l'ouverture. (Figure copiée dans l'ouvrage de Sowerby.)
- 21. TROCHUS PATULUS Brocchi, page 383.
- a.* Coquille, vue du côté de l'ouverture. (Figure copiée dans l'ouvrage de Brocchi.)
 - c.* La même au trait, de grandeur naturelle.
- Observ.* — Cette coquille n'étant plus dans notre collection, nous avons été obligé d'en donner une figure d'après l'ouvrage de Brocchi. La fig. *c* représente la taille de l'individu que nous avons décrit.
- 22. TROCHUS CALLIFERUS Desh., page 384.
- a.* Coquille, vue du côté de l'ombilic.
 - b.* La même, vue du côté de la spire. (Les stries transverses ne sont pas indiquées.)
 - c.* La même au trait, de grandeur naturelle.
- 23. TROCHUS TRIGONOSTOMUS., page 385.
- a.* Coquille, vue du côté de l'ombilic.
 - b.* La même, vue du côté du dos.
 - c.* La même au trait, de grandeur naturelle.

EXPLICATION DES PLANCHES.

PLANCHE XXXVI.

- Figure 1.* **DENTALIUM KICKXII** Nyst, page 342.
- a.* Coupe transversale du côté antérieur, de grandeur naturelle.
 - a'*. Coupe transversale du côté postérieur, grossi.
 - b.* Échantillon de grandeur naturelle. (La disposition des stries n'est pas bien rendue.)
 - c.* Coupe transversale du côté postérieur, de grandeur naturelle.
- **2. DENTALIUM SEMICLAUSUM** Nyst, page 343.
- a.* Coupe transversale du côté antérieur, de grandeur naturelle.
 - a'*. Coupe transversale du côté postérieur, grossi.
 - b.* Échantillon de grandeur naturelle.
- **3. EMARGINULA CRASSA** Sow., page 352.
- a.* Coquille, vue en dessous. — *b.* Coquille, vue en dessus. — *c.* Coquille, vue de profil.
 - d.* Fragment grossi. (Il faut cinq lignes longitudinales au lieu de deux dans les interstices des côtes.)
- **4. CALYPTRÆA STRIATELLA** Nob., page 362.
- a.* Coquille, vue en dessous. — *b.* Coquille, vue en dessus. — *c.* Coquille, vue de profil.
- **5. SOLARIUM GRANDE** Nob., page 368.
- a.* Coquille de grandeur naturelle, vue en dessus.
- **6. SOLARIUM DUMONTII** Nob., page 369.
- a.* Coquille, vue du côté de l'ombilic. — *b.* Coquille, vue du côté de la spire. — *c.* Coquille, vue du côté du dos.
- **7. SOLARIUM TURBINOÏDES** Nob., page 370.
- a.* Coquille, vue du côté de l'ombilic. — *b.* Coquille, vue du côté de l'ouverture.
- **8. SOLARIUM? NYSTII** Galeotti, page 373.
- a.* Coquille, vue du côté de l'ombilic. — *a'*. Coquille, vue du côté de l'ouverture. — *b.* Coquille, vue du côté de la spire.
- **9. TROCHUS EXTENSUS?** Sow., page 375.
- a.* Coquille, vue du côté de l'ombilic. — *b.* Coquille, vue du côté de la spire. — *c.* Coquille, vue du côté de l'ouverture.
- **10. TROCHUS DEKINII** Nob., page 378.
- Coquille, vue du côté de l'ouverture.
- **11. TROCHUS LÆVIGATUS** Sow., page 379.
- Coquille, vue du côté de l'ouverture.
-

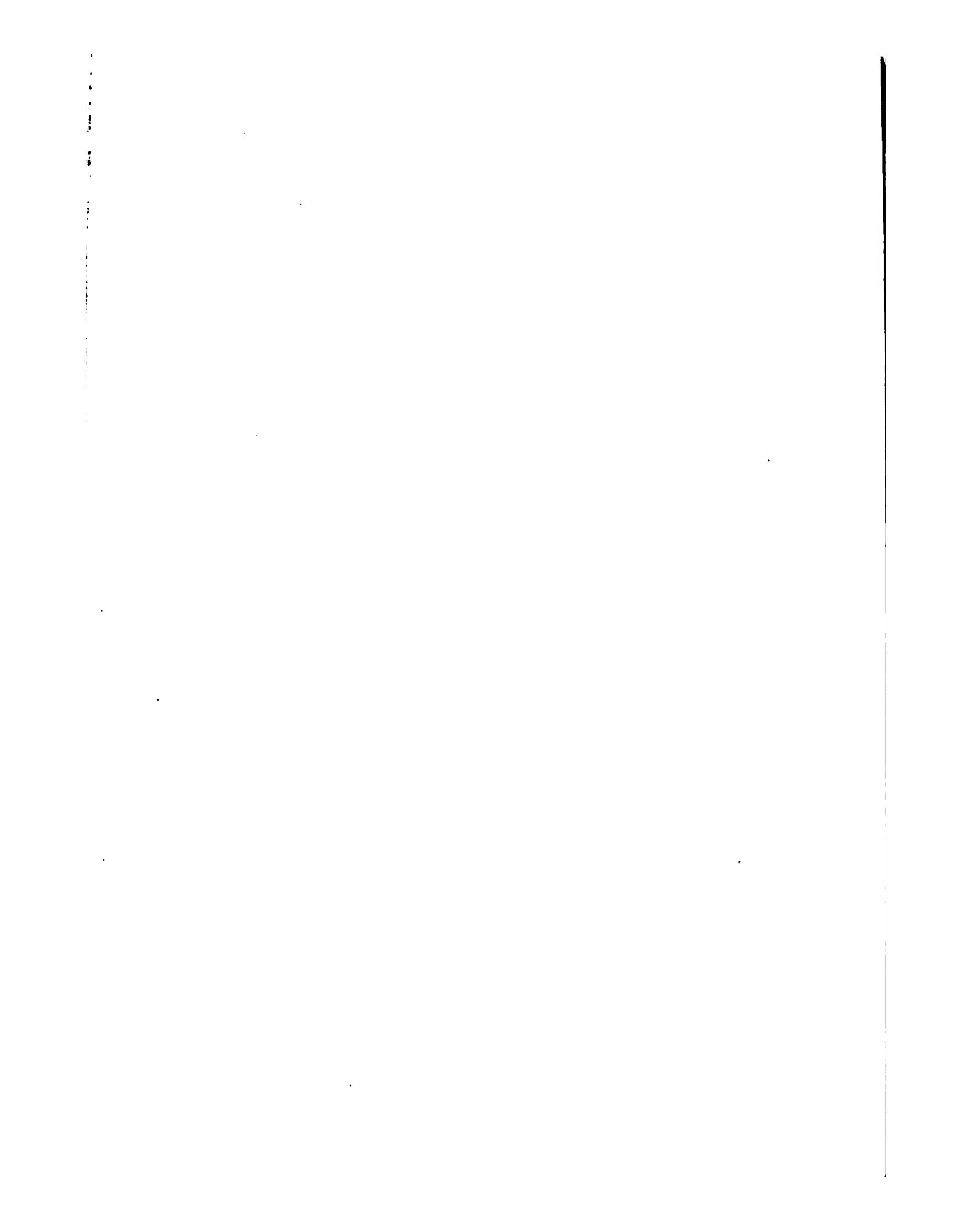

EXPLICATION DES PLANCHES.

PLANCHE XXXVII.

- Figure* 1. *LITTORINA SUBOPERTA* Sow., page 388.
Coquille, vue du côté de l'ouverture.
- 2. *SCALARIA CRISPA* Lamk., page 389.
Coquille, vue du côté de l'ouverture, figure copiée dans l'ouvrage de M. Deshayes.
- 3. *SCALARIA SPIRATA* Galeotti, page 390.
a. Coquille, vue du côté de l'ouverture. — b. La même, vue du côté du dos. — c. La même, vue de face pour faire voir la spire.
- 4. *TURRITELLA IMBRICATARIA* Lamk., page 396.
Coquille, vue du côté de l'ouverture.
- 5. *TURRITELLA IMBRICATARIA* var. *B*, page 397.
Coquille, vue du côté du dos.
- 6. *TURRITELLA CREMULATA* Nyst, page 399.
Coquille, vue du côté de l'ouverture.
- 7. *TURRITELLA TRIPLICATA* Brocchi, page 400.
Coquille, vue du côté de l'ouverture.
- 8. *TURRITELLA TRIPLICATA* Brocchi, page 400.
Coquille, vue du côté du dos.
- 9. *PALUDINA CHASTELII* var. *A* Nob., p. 403.
a. Coquille, vue du côté de l'ouverture. — c. Grandeur naturelle.
- 10. *PALUDINA CHASTELII* Junior, page 403.
a. Coquille, vue du côté de l'ouverture. — c. Grandeur naturelle.
- 11. *PALUDINA CHASTELII* var. *Monstruosa* Nob., page 403.
a. Coquille, vue du côté de l'ouverture. — c. Grandeur naturelle.
- 12. *PALUDINA DRAPARNAUDII* Nyst, page 405.
a. Coquille, vue du côté de l'ouverture. — c. Grandeur naturelle.
- 13. *PALUDINA PUPA* Nyst., page 405.
a. Coquille, vue du côté de l'ouverture. — c. Grandeur naturelle.
- 14. *AMPULLARIA MUTABILIS* Brander, page 408.
Coquille, vue du côté de l'ouverture.
- 15. *MELANIA?* *MARGINATA* Lamk., page 410.
a. Coquille, vue du côté de l'ouverture. } Figures copiées dans l'ouvrage
b. La même, vue du côté du dos. } de M. Deshayes.
- 16. *MELANIA NYSTII* var. *B* Nob., page 411.
a. Coquille, vue du côté de l'ouverture. — c. Grandeur naturelle.
- 17. *EULIMA SUBULATA* Risso, page 415.
Coquille, vue du côté de l'ouverture.

EXPLICATION DES PLANCHES.

- Figure 18.* RISSOA MICHAUDII Nyst, page 417.
a. Coquille, vue du côté de l'ouverture. — c. Grandeur naturelle.
- 19. RISSOA DUBOISII Nob., page 418.
a. Coquille, vue du côté de l'ouverture. — c. Grandeur naturelle.
- 20. TORNATELLA SULCATA Lamk., page 421.
a. Coquille, vue du côté de l'ouverture. — c. Grandeur naturelle.
- 21. TORNATELLA SIMULATA Brander, page 423.
a. Coquille, vue du côté de l'ouverture.
d. Fragment grossi, pour faire voir la disposition des stries.
- 22. TORNATELLA NOÉ Sow., page 424.
Coquille, vue du côté de l'ouverture.
- 23. TORNATELLA ELONGATA Sow., page 425.
a. Coquille, vue du côté de l'ouverture. } Figures copiées dans l'ouvrage
c. Grandeur naturelle. } de Sowerby.
- 24. TORNATELLA STRIATA Sow., page 426.
a. Coquille, vue du côté de l'ouverture. } Figures copiées dans l'ouvrage
c. Grandeur naturelle. } de Sowerby.
- 25. TORNATELLA ACICULA Lamk., page 427.
a. Coquille, vue du côté de l'ouverture. — c. Grandeur naturelle.
- 26. TORNATELLA SPINA Desh., page 428.
a. Coquille, vue du côté de l'ouverture. — c. Grandeur naturelle.
- 27. TORNATELLA CONOÏDEA Brocchi, page 428.
a. Coquille, vue du côté de l'ouverture. — c. Grandeur naturelle.
- 28. PYRAMIDELLA TEREBELLATA Lamk., p. 431.
a. Coquille, vue du côté de l'ouverture. — c. Grandeur naturelle.
- 29. NISO TEREBELLATUS Lamk., page 433.
Coquille, vue du côté de l'ouverture.
- 30. NERITA CONCAVA Sow., page 436.
a. Coquille, vue du côté de l'ouverture.
b. La même, vue du côté du dos.
- 31. NATICA SOWERBYI Nyst, page 441.
Coquille, vue du côté de l'ouverture.
- 32. NATICA GLAUCINOÏDES Sow., page 442.
Coquille, vue du côté de l'ouverture.
- 33. NATICA CRASSA Nyst, page 443.
Coquille, vue du côté de l'ouverture.

EXPLICATION DES PLANCHES.

PLANCHE XXXVIII.

- Figure* 1. **TROCHUS OCTOSULCATUS** Nyst, page 381.
Coquille de grandeur naturelle, vue du côté de l'ouverture.
- 2. **TROCHUS KICKXII** Nyst, page 381.
Coquille de grandeur naturelle, vue du côté de l'ouverture.
- 3. **TROCHUS ROBYNSII** Nyst, page 382.
a. Coquille, vue du côté de l'ouverture. — *b.* La même, vue en dessous.
- 4. **TROCHUS SOLARIUM** Nyst, page 383.
a. Coquille, vue du côté de l'ouverture. — *b.* Coquille, vue du côté de l'ombilic.
- 5. **SCALARIA SUBCYLINDRICA** Nob., page 392.
a. Coquille, vue du côté de l'ouverture. — *d.* Fragment grossi.
- 6. **SCALARIA COSTULATA** Nob., page 392.
Coquille, vue du côté de l'ouverture.
- 7. **SCALARIA FRONDOSA** Sow., page 393.
Coquille, vue du côté de l'ouverture.
- 8. **SCALARIA SUBULATA** Sow., page 394.
Coquille, vue du côté de l'ouverture.
- 9. **TURRITELLA PLANISPIRA** Nob., page 401.
Fragment de grandeur naturelle.
- 10. **PALUDINA CHASTELII** Nyst, page 405.
a. Coquille, vue du côté de l'ouverture. — *b.* La même, vue du côté du dos.
- 11. **MELANIA NYSTII** Duch., page 411.
a. Coquille, vue du côté de l'ouverture. — *a'*. La même, vue de profil, pour montrer la sinuosité du bord droit. — *b.* La même, vue du côté du dos.
- 12. **MELANIA ? TERESELLATA** Nyst, page 413.
Coquille, vue du côté de l'ouverture.
- 13. **RISSEA SUCCINCTA** Nob., page 419
a. Coquille grossie, vue du côté de l'ouverture. — *b.* La même, vue du côté du dos. —
c. Grandeur naturelle. — *d.* Fragment grossi.
- 14. **PYRAMIDELLA CANCELLATA** Nyst, page 430.
a. Coquille grossie, vue du côté de l'ouverture. — *b.* La même, vue du côté du dos. —
c. Grandeur naturelle.
- 15. **NATICA HEMICLAUSA** Sow., page 446.
a. Coquille, vue du côté de l'ouverture. — *b.* La même, vue du côté du dos.
- 16. **ANCYLUS COMPRESSUS** Nob., page 460.
a. Coquille grossie, vue en dessous. — *b.* La même, vue en dessus. — *b'*. La même, vue de profil.

EXPLICATION DES PLANCHES

- c. Grandeur naturelle.
- c'. La même, vue en dessus.

Figure 17. HELIX HAESENDONCKII Nyst, page 464.

- a. Coquille, vue du côté du dos.
- a'. La même, vue du côté de la spire.

— 18. LIMNÆUS FABULA Alex. Brong., p. 469.

Coquille, vue du côté de l'ouverture.

— 19. PLANORBIS DEPRESSUS Nob., page 471.

- a. Coquille grossie, vue en dessous.
- a'. La même, vue en dessus.
- c. Grandeur naturelle.
- e. Profil grossi, vu du côté de l'ouverture.

— 20. CANCELLARIA VARICOSA Brocchi, p. 475.

- a. Coquille, vue du côté de l'ouverture.
- b. La même, vue du côté du dos.

— 21. CANCELLARIA ELONGATA Nob., page 476.

- a. Coquille, vue du côté de l'ouverture.
- b. La même, vue du côté du dos.

— 22. CANCELLARIA PLANISPIRA Nob., p. 481.

- a. Coquille, vue du côté de l'ouverture.
- b. La même, vue du côté du dos.

— 23. CANCELLARIA MINUTA Nob., page 482.

- a. Coquille grossie, vue du côté de l'ouverture.
- b. La même, vue du côté du dos.
- c. Grandeur naturelle.

— 24. TURBINELLA PYRULIFORMIS Nob., page 486.

- a. Coquille, vue du côté de l'ouverture.
- b. La même, vue du côté du dos.

— 25. FUSUS ELONGATUS Nob., page 493.

- a. Coquille, vue du côté de l'ouverture.
 - b. La même, vue du côté du dos.
-

EXPLICATION DES PLANCHES.

PLANCHE XXXIX.

- Figure* 1. **NATICA CIRRIFORMIS** Sow., page 444.
Coquille, vue du côté de l'ouverture.
- 2. **NATICA HANTONIENSIS** Sow., page 445.
a. Coquille, vue du côté de l'ouverture.
b. La même, vue du côté du dos.
- 3. **NATICA OLLA** Marcel de Serres, page 447.
a. Coquille, vue du côté de l'ouverture.
b. La même, vue du côté du dos.
- 4. **SIGARETUS CANALICULATUS** Sow., page 449.
a. Coquille, vue du côté de l'ouverture.
b. La même, vue du côté du dos.
- 5. **BULLA LIGNARIA** Lin., 452.
Coquille, vue du côté de l'ouverture.
- 6. **BULLA CONVOLUTA** Brocc., page 454.
Coquille, vue du côté de l'ouverture.
- 7. **BULLA CONSTRICTA** Sow., page 455.
a. Coquille, vue du côté de l'ouverture.
b. La même, vue du côté du dos.
- 8. **BULLA SOWERBYI** Nob., page 456.
Coquille, vue du côté de l'ouverture. (Les stries transversales ont été omises.)
- 9. **BULLA UTRICULA** Brocc., page 457.
a. Coquille, vue du côté de l'ouverture.
c. La même au trait, de grandeur naturelle.
- 10. **BULLA ACUMINATA** Brug., page 457.
a. Coquille, vue du côté de l'ouverture.
c. La même au trait, de grandeur naturelle.
- 11. **SUCCINEA OBLONGA** Drap., page 466.
Coquille, vue du côté de l'ouverture.
- 12. **AURICULA PYRAMIDALIS** Sow., page 473.
Coquille, vue du côté du dos.
- 13. **CANCELLARIA EVULSA** Brand., page 477.
a. Coquille, vue du côté de l'ouverture.
b. La même, vue du côté du dos.

EXPLICATION DES PLANCHES.

- Figure 14.* CANCELLARIA GRANULATA Nob., page 479.
a. Coquille, vue du côté de l'ouverture.
c. La même au trait, de grandeur naturelle.
- 15. CANCELLARIA QUADRATA Sow., page 480.
a. Coquille, vue du côté de l'ouverture (dans les intervalles des stries transverses, doit s'en voir une médiane beaucoup plus fine.)
c. La même au trait, de grandeur naturelle.
- 16. CANCELLARIA UMBILICARIS Brocchi, page 482.
Coquille, vue du côté de l'ouverture. (Figure copiée dans l'ouvrage de Brocchi.)
- 17. CANCELLARIA MICHELINII? Bell., page 484.
Coquille, vue du côté de l'ouverture.
- 18. CANCELLARIA CASSIDEA? Brocchi, page 485.
a. Coquille, vue du côté de l'ouverture.
c. La même au trait, de grandeur naturelle.
e. La même, vue de profil du côté de la spire, pour faire voir la suture canaliculée.
- 19. FUSUS SCALARIS Lamk., page 488.
Coquille, vue du côté du dos.
- 20. FUSUS LONGÆVUS Brander, page 490.
Coquille, vue du côté de l'ouverture.
- 21. FUSUS ALVEOLATUS Sow., page 495.
Coquille, vue du côté de l'ouverture.
- 22. FUSUS ERRANS Brander, page 497.
Moule, vu du côté du dos.
- 23. FUSUS CORNEUS Lin., page 500.
Coquille, vue du côté de l'ouverture.
- 24. FUSUS POLITUS Ren., page 504.
Coquille, vue du côté de l'ouverture.
- 25. FUSUS ELEGANS Lamk., page 505.
Coquille, vue du côté de l'ouverture.
- 26. FUSUS NEXILIS Brander, page 506.
Coquille, vue du côté de l'ouverture.
-

EXPLICATION DES PLANCHES.

PLANCHE XL.

- Figure* 1. **FUSUS MULTISULCATUS** Nob., page 494.
Coquille, vue du côté de l'ouverture.
- 2. **FUSUS ERRATICUS** Dek., page 496.
Coquille, vue du côté du dos.
- 3. **FUSUS DESHAYESII** Dek., page 502.
Coquille, vue du côté de l'ouverture.
- 4. **FUSUS KONINCKII** Nob., page 503.
a. Coquille, vue du côté de l'ouverture.
b. La même, vue du côté du dos.
- 5. **FUSUS SCALARIFORMIS** Nob., page 504.
a. Coquille, vue du côté de l'ouverture.
b. La même, vue du côté du dos.
- 6. **PLEUROTOMA MORRENI** Dek., page 510.
a. Coquille, vue du côté de l'ouverture.
b. La même, vue du côté du dos.
- 7. **PLEUROTOMA CRENATA** Nob., page 511.
a. Coquille, vue du côté de l'ouverture.
b. La même, vue du côté du dos.
- 8. **PLEUROTOMA TURBIDA** Brand., page 513.
Coquille, vue du côté du dos.
- 9. **PLEUROTOMA BOSQUETHI** Nob., page 514.
Coquille, vue du côté du dos.
- 10. **PLEUROTOMA CONOÏDEA** Brand., page 515.
Coquille, vue du côté du dos.
- 11. **PLEUROTOMA SELYSII** Dek., page 515.
a. Coquille, vue du côté de l'ouverture.
b. La même, vue du côté du dos.
- 12. **PLEUROTOMA SELYSII** var. *A* Nob., page 516.
Coquille, vue du côté du dos.
-

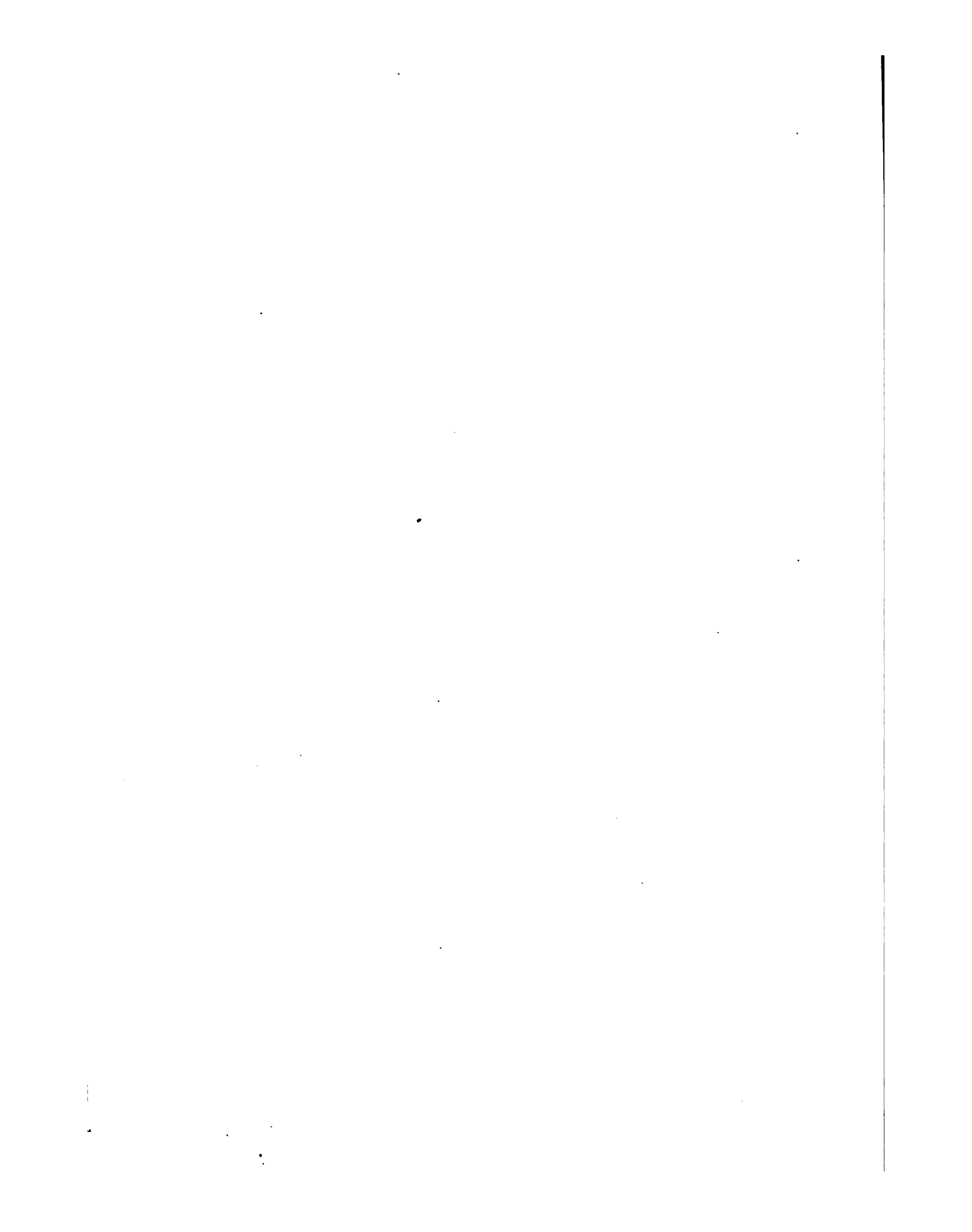

EXPLICATION DES PLANCHES.

PLANCHE XLI.

- Figure* 1. **FUSUS CONTRARIUS** Lin., page 499.
Coquille, vue du côté de l'ouverture.
- 2. **PLEUROTOMA INTORTA** Brocchi, page 509.
Coquille, vue du côté de l'ouverture.
- 3. **PLEUROTOMA KONINCKII** Nyst, page 517.
Coquille, vue du côté du dos.
- 4. **PLEUROTOMA WATERKEYNII** Nyst, page 518.
Coquille, vue du côté du dos.
- 5. **PLEUROTOMA TURRICULA** Brocchi, page 520.
Coquille, vue du côté de l'ouverture.
- 6. **PLEUROTOMA BELGICA** Goldf., page 524.
Coquille, vue du côté de l'ouverture.
- 7. **PLEUROTOMA COSTELLARIA** Duch., page 529.
a. Coquille, vue du côté de l'ouverture.
c. Grandeur naturelle.
- 8. **PLEUROTOMA DUBIA** Crist. et Jan., p. 530.
Coquille, vue du côté de l'ouverture.
- 9. **PLEUROTOMA CHEILOTOMA?** Bast., page 531.
a. Coquille, vue du côté de l'ouverture.
c. Grandeur naturelle.
- 10. **PLEUROTOMA? DELUCHI** Nyst, page 532.
Coquille, vue du côté du dos.
- 11. **CERITHIUM MARGARITACEUM** Brocc., p. 535.
Coquille, vue du côté de l'ouverture.

EXPLICATION DES PLANCHES.

Figure 12. CERITHIUM HENCKELII Nyst, page 540.

- a. Coquille, vue du côté de l'ouverture.
- c. Grandeur naturelle.

— 13. MUREX DESHAYESII Duch., page 545.

- a. Coquille, vue du côté de l'ouverture.
- b. La même, vue du côté du dos.

— 14. MUREX TORTUOSUS Sow., page 545.

- a. Coquille, vue du côté de l'ouverture.
- b. La même, vue du côté du dos.

EXPLICATION DES PLANCHES.

PLANCHE XLII.

- Figure* 1. **PLEUROTOMA ACUMINATA** Sow., page 519.
a. Coquille, vue du côté de l'ouverture.
b. La même, du côté du dos.
- 2. **PLEUROTOMA ROSTRATA** Brand., page 522.
Coquille, vue du côté du dos.
- 3. **PLEUROTOMA ROSTRATA** Brand., page 522.
Coquille jeune, vue du côté du dos.
- 4. **PLEUROTOMA DUMONTII** Nob., page 527.
Coquille, vue du côté du dos.
- 5. **PLEUROTOMA ACUTICOSTA** Nob., page 529.
Coquille, vue du côté du dos.
- 6. **CERITHIUM GALEOTTI** Nyst, page 537.
a. Coquille, vue du côté de l'ouverture.
b. La même, vue du côté du dos.
- 7. **CERITHIUM TRICINCTUM** Brocchi, page 539.
Coquille, vue du côté de l'ouverture.
- 8. **CERITHIUM FUNICULATUM** Sow., page 539.
Coquille, vue du côté du dos.
- 9. **CERITHIUM VARICULOSUM** Nob., page 540.
a. Coquille grossie, vue du côté de l'ouverture.
c. Grandeur naturelle.
- 10. **CERITHIUM SINISTRATUM** Nyst., page 541.
a. Coquille grossie, vue du côté de l'ouverture.
c. Grandeur naturelle.
- 11. **MUREX PAUWELSI** Dek., page 543.
a. Coquille, vue du côté de l'ouverture.
b. La même, vue du côté du dos.
- 12. **MUREX TRICARINATUS** Lamk., page 546.
a. Coquille, vue du côté de l'ouverture.
b. La même, vue du côté du dos.
- 13. **MUREX FUSIFORMIS** Nob., page 546.
a. Coquille, vue du côté de l'ouverture.
b. La même, vue du côté du dos.
- 14. **TRITON ARGUTUM** Sow., page 553.
a. Coquille, vue du côté de l'ouverture.
b. La même, vue du côté du dos.
-



EXPLICATION DES PLANCHES.

PLANCHE XLIII.

- Figure* 1. MUREX ALVEOLATUS Sow., page 547.
Coquille, vue du côté de l'ouverture.
- 2. MUREX INCRASSATUS Sow., page 548.
Coquille, vue du côté de l'ouverture.
- 3. MUREX TUBIFER Brug., pag. 549.
a. Coquille, vue du côté de l'ouverture.
b. La même, vue du côté du dos.
- 4. MUREX CUNICULOSUS Duch., page 551.
Coquille, vue du côté de l'ouverture.
- 5. ROSTELLARIA AMPLA Brander, page 556.
Coquille, vue du côté de l'ouverture. (Figure copiée dans l'ouvrage de Sowerby.)
- 6. ROSTELLARIA FISSURELLA Lamk., page 557.
Coquille, vue du côté de l'ouverture. (Figure copiée dans l'ouvrage de M. Deshayes.)
- 7. ROSTELLARIA PESPELICANI Lin., page 561.
a. Coquille, vue du côté de l'ouverture.
b. La même, vue du côté du dos.
- 8. CASSIDARIA AMBIGNA Brander, page 566.
a. Coquille, vue du côté de l'ouverture.
b. La même, vue du côté du dos.
- 9. BUCCINUM TENERUM Sow., page 571.
Coquille, vue du côté de l'ouverture.
- 10. BUCCINUM PROPINQUUM Sow., page 574.
Coquille, vue du côté de l'ouverture.
- 11. BUCCINUM GRANULATUM Sow., page 575.
a. Coquille, vue du côté de l'ouverture.
c. Grandeur naturelle.

EXPLICATION DES PLANCHES.

Figure 12. **BUCCINUM PRISMATICUM?** Brocchi, page 576.

Coquille, vue du côté de l'ouverture.

— 13. **BUCCINUM ELEGANS** Sow., page 576.

Coquille, vue du côté de l'ouverture.

— 14. **BUCCINUM LABIOSUM** Sow., page 577.

Coquille, vue du côté de l'ouverture.

— 15. **BUCCINUM GOSSARDII** Nyst, page 578.

Coquille, vue du côté de l'ouverture.

— 16. **BUCCINUM SUTUROSUM** Nyst, page 579.

Coquille, vue du côté de l'ouverture.

— 17. **CONUS BROCCII** Bronn., page 584.

Coquille, vue du côté de l'ouverture.

— 18. **VOLUTA MIXTA** Chemn., page 591.

Coquille, vue du côté de l'ouverture. (Figure copiée dans l'ouvrage de M. Deshayes.)

— 19. **OVULA LEATHESI** Sow., page 605.

a. Coquille, vue du côté de l'ouverture.

b. La même, vue du côté du dos.

EXPLICATION DES PLANCHES.

PLANCHE XLIV.

- Figure* 1. **PLEUROTOMA STOFFELSH** Nob., page 521.
Coquille, vue du côté de l'ouverture.
- 2. **PLEUROTOMA DENTICULA** Bast., page 526.
Coquille, vue du côté de l'ouverture. (Les tubercules sont mal disposés.)
- 3. **PLEUROTOMA MITRULA** Sow., page 528.
a. Coquille, vue du côté de l'ouverture. (Les côtes sont trop larges.)
b. La même, vue du côté du dos.
- 4. **ROSTELLARIA SOWERBYI** Sow., page 559.
a. Coquille, vue du côté de l'ouverture.
b. La même, vue du côté du dos.
- 5. **CASSIDARIA NYSTH** Kickx, page 564.
a. Coquille, vue du côté de l'ouverture.
b. La même, vue du côté du dos.
- 6. **CASSIDARIA BICATENATA** Sow., page 565.
a. Individu jeune, vu du côté de l'ouverture.
b. Le même, vu du côté du dos.
- 7. **BUCCINUM CRASSUM** Nob., page 569.
Coquille, vue du côté de l'ouverture.
- 8. **BUCCINUM FLEXUOSUM** Brocc., page 573.
a. Coquille, vue du côté de l'ouverture.
b. La même, vue du côté du dos.
- 9. **TEREBRA INVERSA** Nyst, page 581.
Coquille, vue du côté du dos.
- 10. **VOLUTA SEMI-PLICATA** Nob., page 593.
a. Coquille, vue du côté de l'ouverture.
b. La même, vue du côté du dos.
- 11. **VOLUTA SEMI-GRANOSA** Nob., page 594.
a. Coquille, vue du côté de l'ouverture.
b. La même, vue du côté du dos.
- 12. **CYCLOLITES TROCHOÏDES** Nob., page 634.
a. Polypier, vu de profil.
b. Le même, vu de face.
-

Vertical line on the left side of the page.

Vertical line on the right side of the page.

EXPLICATION DES PLANCHES.

PLANCHE XLV.

- Figure* 1. **BUCCINUM ELONGATUM** Sow., page 572.
Coquille, vue du côté de l'ouverture.
- 2. **BUCCINUM ELONGATUM** var. *A*, Nob., page 572.
Coquille, vue du côté de l'ouverture.
- 3. **BUCCINUM ELONGATUM** var. *B*, Nob., page 572.
Coquille, vue du côté de l'ouverture.
- 4. **VOLUTA LAMBERTI** Sow., page 587.
a. Coquille, vue du côté de l'ouverture.
b. La même, vue du côté du dos.
- 5. **VOLUTA DEPRESSA** Lamk., page 588.
a. Coquille, vue du côté de l'ouverture.
b. La même, vue du côté du dos.
- 6. **VOLUTA SUTURALIS** Nyst, page 592.
a. Coquille, vue du côté de l'ouverture.
b. La même, vue du côté du dos.
- 7. **VOLUTA CINGULATA** Nyst, page 593.
Coquille, vue du côté du dos.
- 8. **VOLVARIA BULLOÏDES** Lamk., page 596.
Coquille, vue du côté de l'ouverture.
- 9. **ANCILLARIA CANALIFERA** Lamk., page 599.
a. Coquille, vue du côté de l'ouverture.
c. La même au trait, de grandeur naturelle.
- 10. **ANCILLARIA OBSOLETA** Brocc., page 600.
Coquille, vue du côté de l'ouverture.
- 11. **OLIVA DUFRESNEI** Bast., page 601.
Coquille, vue du côté de l'ouverture.
- 12. **RINGICULA BUCCINEA** Brocchi, page 604.
a. Coquille, vue du côté de l'ouverture.
c. La même au trait, de grandeur naturelle.
- 13. **CYPRÆA AVELLANA** Sow., page 608.
a. Coquille, vue du côté de l'ouverture.
b. La même, vue du côté du dos.
- 14. **CYPRÆA COCCINELLA** Lamk., page 609.
a. Coquille, vue du côté de l'ouverture.
b. La même, vue du côté du dos.
-

11-11-11

.

.



EXPLICATION DES PLANCHES.

PLANCHE XLVI.

Figure 1. SEPIA CUVIERI Desh., page 610.

- a. Face dorsale.
- b. Face ventrale.
- c. Profil, vu du côté gauche.

— 2. BELOPTERA BELEMNITOIDEA Blainv., page 612.

- a. Individu, vu du côté ventral.
- b. Le même, vu du côté dorsal.
- d. Portion ventrale de la cavité dans laquelle subsistent des restes de cloisons et leur inflexion à l'endroit du siphon. (Figures copiées dans l'ouvrage de M. Deshayes.)

— 3. MANDIBULE SUPÉRIEURE D'UN NAUTILE, page 616.

- a. Individu, vu en dedans.
- b. Le même, vu en dessus.
- c. Le même, vu de profil.

— 4. NAUTILUS ZIG-ZAG Sow., page 614.

- a. Moule intérieur, composé de plusieurs cloisons réunies.
- b. Une cloison détachée, vue de face. } Figures copiées dans l'ouvrage de
- c. La même, vue de profil. } M. De Koninck.



EXPLICATION DES PLANCHES.

PLANCHE XLVII.

Figure 1. NAUTILUS BURTINI Galeotti, page 615.

Moule intérieur, vu de côté.

EXPLICATION DES PLANCHES.

PLANCHE XLVIII.

- Figure* 1. FLUSTRA CONTEXTA Goldf., page 617.
a. Polypier de grandeur naturelle. — d. Fragment grossi, pour faire voir la disposition des cellules. (Figures copiées dans l'ouvrage de M. Goldfuss.)
- 2. FLUSTRA LANCEOLATA? Goldf., page 618.
d. Fragment grossi, pour montrer la disposition des cellules.
- 3. IDMOXÆA TRIQUETRA Galeotti, page 619.
a. Polypier, vu de face et grossi. — c. Le même, de grandeur naturelle. —
e. Le même, vu de profil et grossi.
- 4. DACTILOPORA CYLINDRACEA Lamk., page 621.
a. Polypier grossi. — c. Grandeur naturelle. — d. Fragment grossi, pour
montrer la disposition des cellules. (Figures copiées dans l'ouvrage de
M. Goldfuss.)
- 5. OVULITES MARGARITULA Lamk., page 623.
a. Polypier grossi. — c. Grandeur naturelle.
- 6. LUNULITES RADIATA Lamk., page 624.
a. Polypier, vu en dessous. — b. Le même, vu en dessus. — c. Grandeur
naturelle. (Figures copiées dans l'ouvrage de M. Goldfuss.)
- 7. LUNULITES URCEOLATA Cuv., page 624.
a. Polypier, vu en dessous. — b. Le même, vu en dessus. — c. Grandeur
naturelle. (Figures copiées dans l'ouvrage de M. Goldfuss.)
- 8. LUNULITES RHOMBOÏDALIS Goldf., page 625.
a. Polypier, vu en dessous. — b. Le même, vu en dessus. — d. Fragment
grossi.
- 9. ORBITOLITES COMPLANATA Lamk., page 627.
a. Polypier, de grandeur naturelle. — c. Fragment grossi.
- 10. CARYOPHILLIA MULTISTELLATA Galeotti, page 628.
a. Polypier de grandeur naturelle. — d. Fragment grossi.
- 11. TURBINOLIA ELLIPTICA Cuv., page 629.
a. Polypier, de grandeur naturelle. — b. Le même, vu de face. — d. Frag-
ment grossi des lamelles longitudinales. — e. Fragment grossi des la-
melles supérieures.

EXPLICATION DES PLANCHES.

Figure 12. TURBINOLIA SULCATA Lamk., page 629.

a. Polypier grossi. — *b.* Le même, vu de face. — *d.* Fragment grossi des lamelles longitudinales. — *d'* Fragment grossi des lamelles supérieures.

— 13. TURBINOLIA CRISPA Lamk., page 630.

a. Polypier grossi. — *b.* Le même, vu de face. — *d.* Fragment grossi des lamelles longitudinales. — *d'* Fragment grossi des lamelles supérieures.

Nota. Les figures 11, 12 et 13, ont été copiées de l'ouvrage de M. Goldfuss.

Figure 14. TURBINOLIA INTERMEDIA Münster, page 631.

a. Polypier grossi. — *c.* Le même, de grandeur naturelle.

— 15. FLABELLUM AVICULA? Michelin, page 632.

Polypier de grandeur naturelle.

— 16. FLABELLUM EXTENSUM Michelin, page 633.

a. Polypier de grandeur naturelle. — *b.* Le même, vu de face.

— 17. STEPHANOPHYLLIA IMPERIALIS Michelin, page 633.

a. Polypier de grandeur naturelle, vu supérieurement. — *b.* Le même, vu de profil.

FIN DE L'EXPLICATION DES PLANCHES.

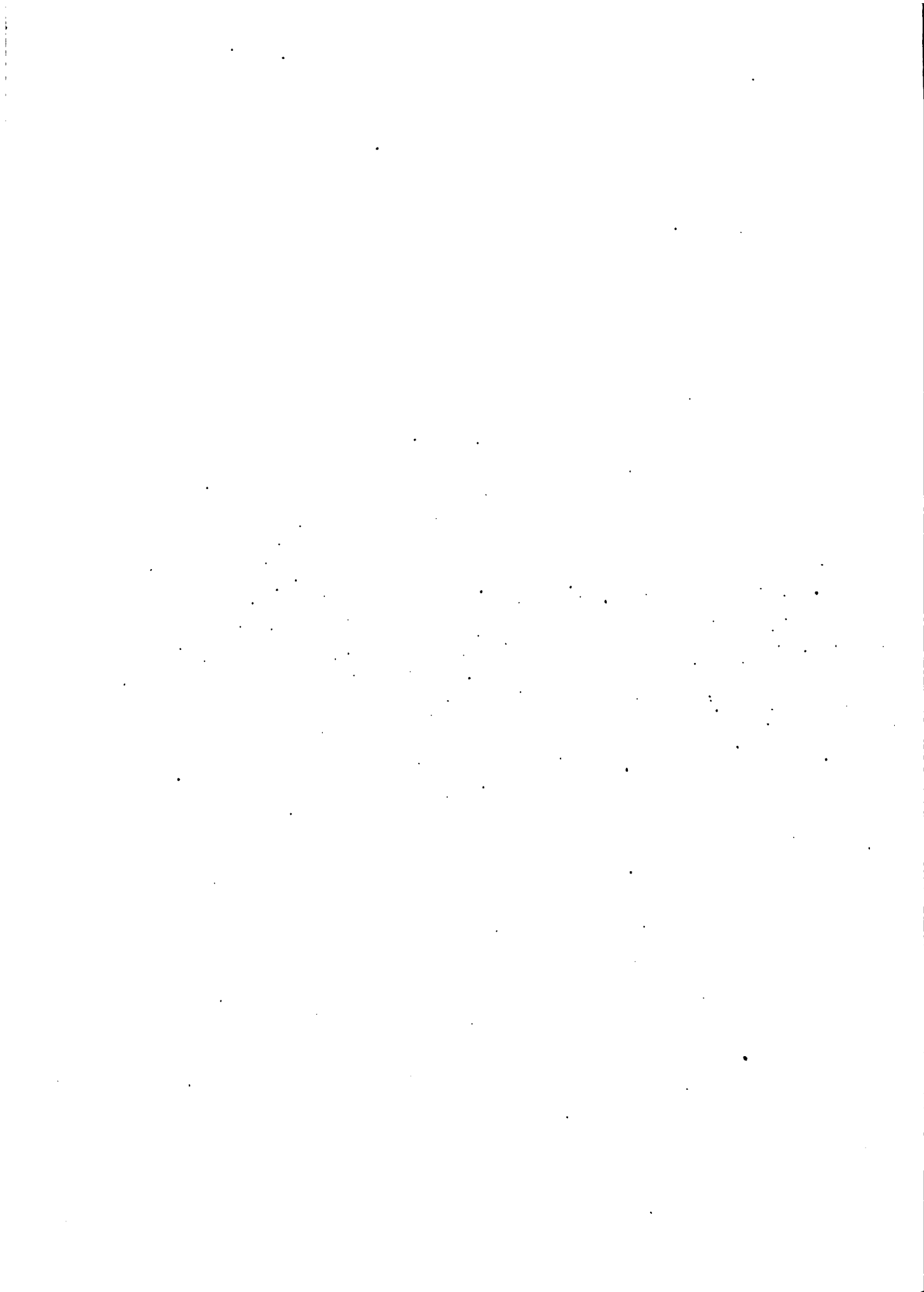

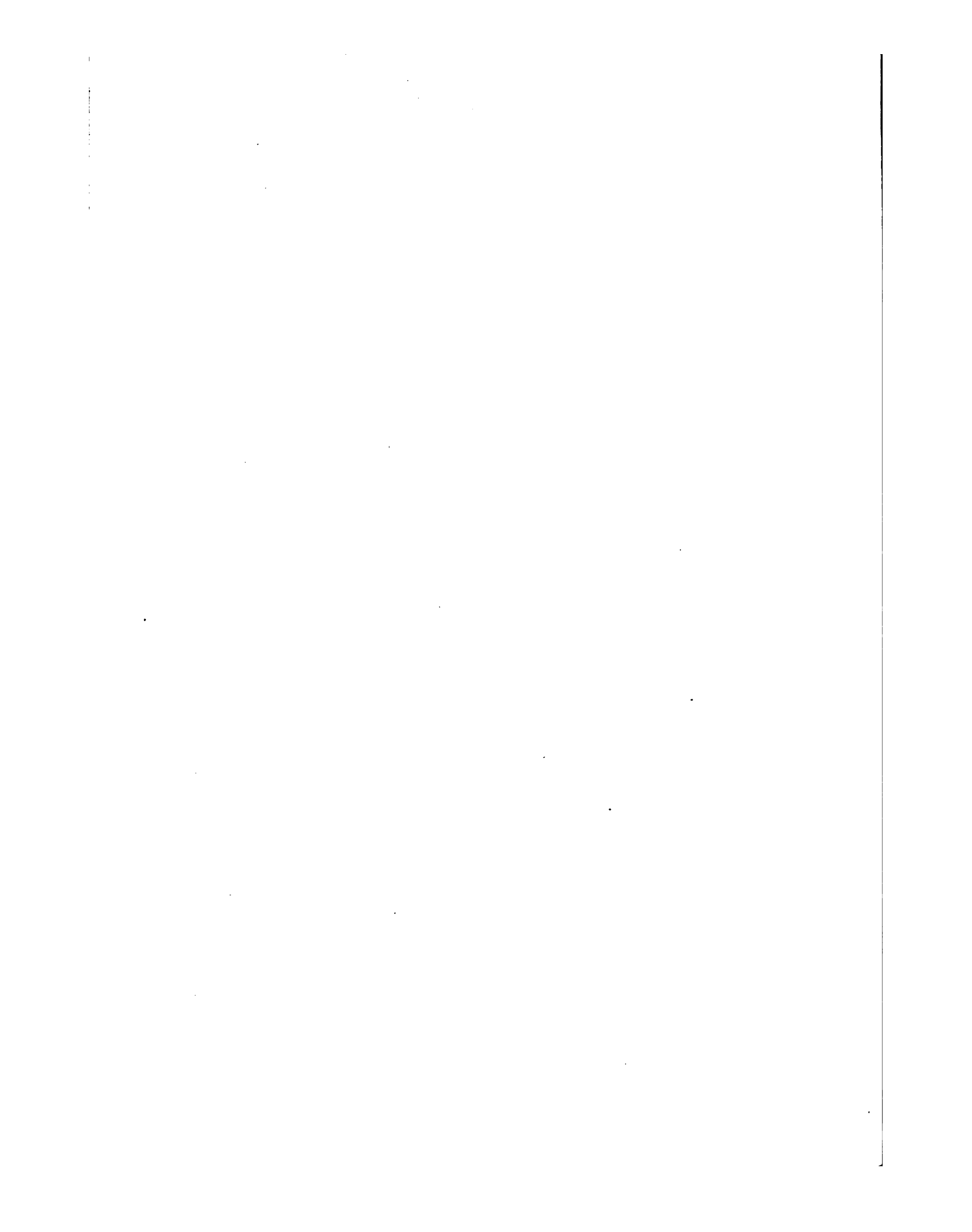

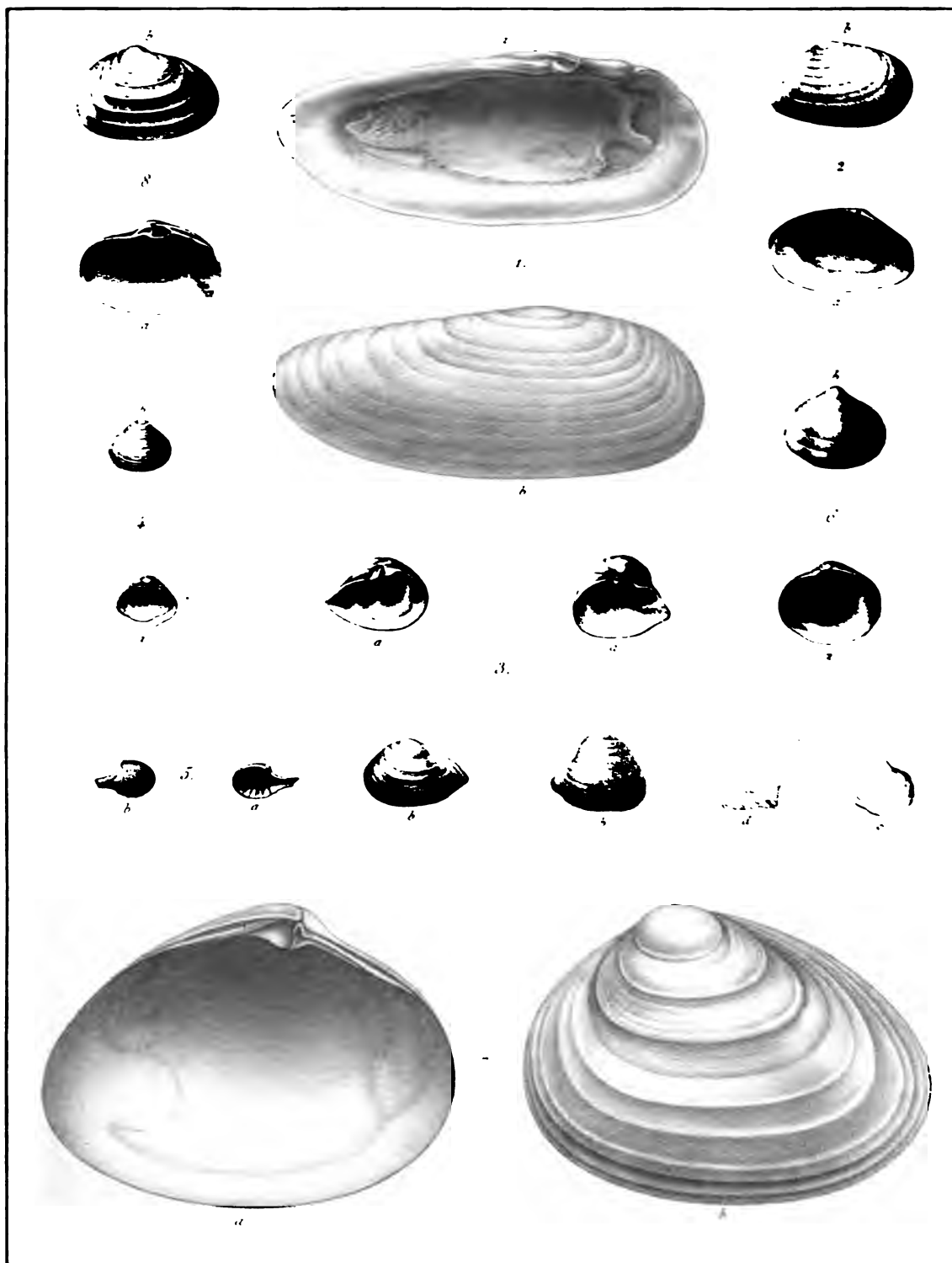

Coquilles et polypiers fossiles des terrains tertiaires de Belgique

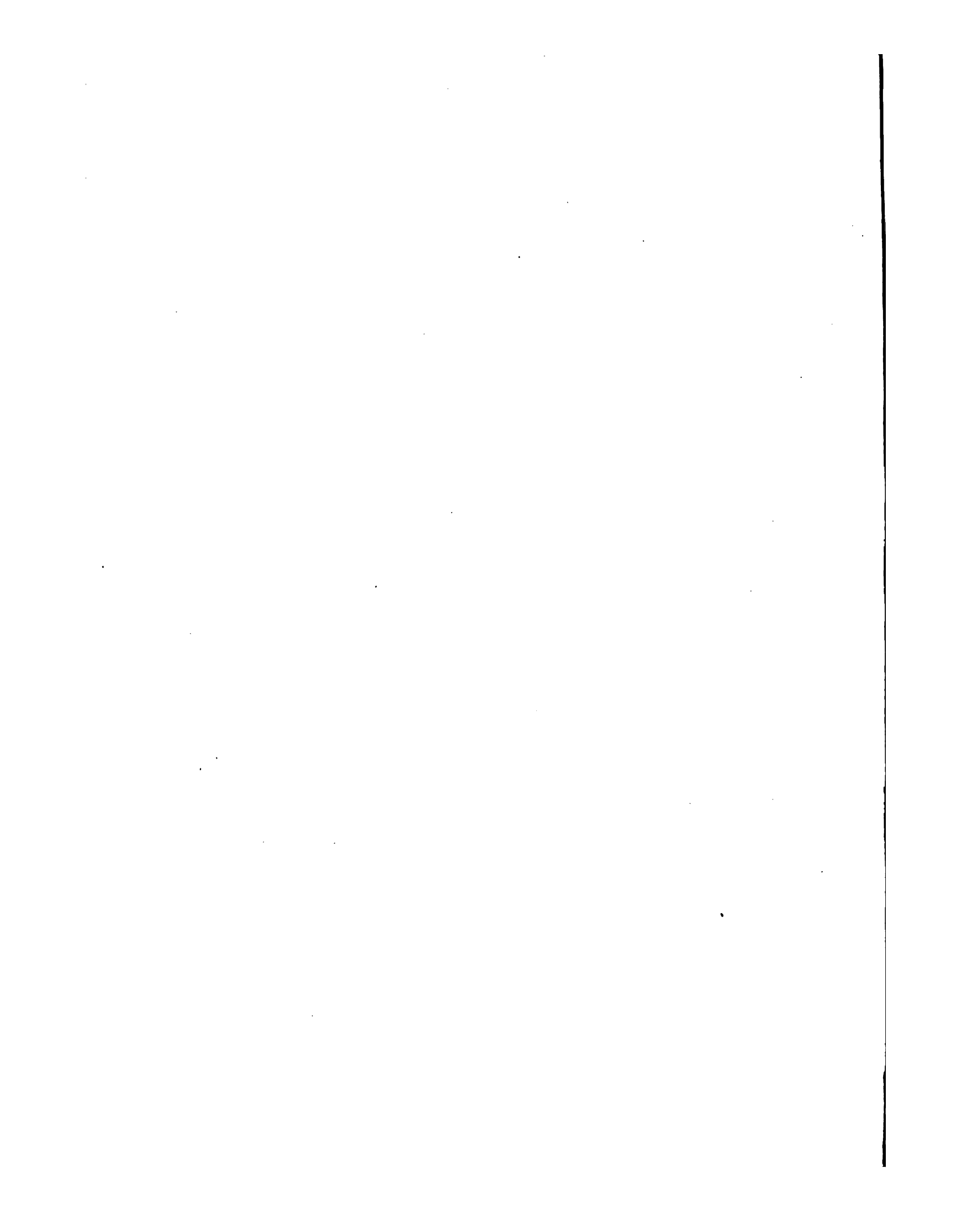

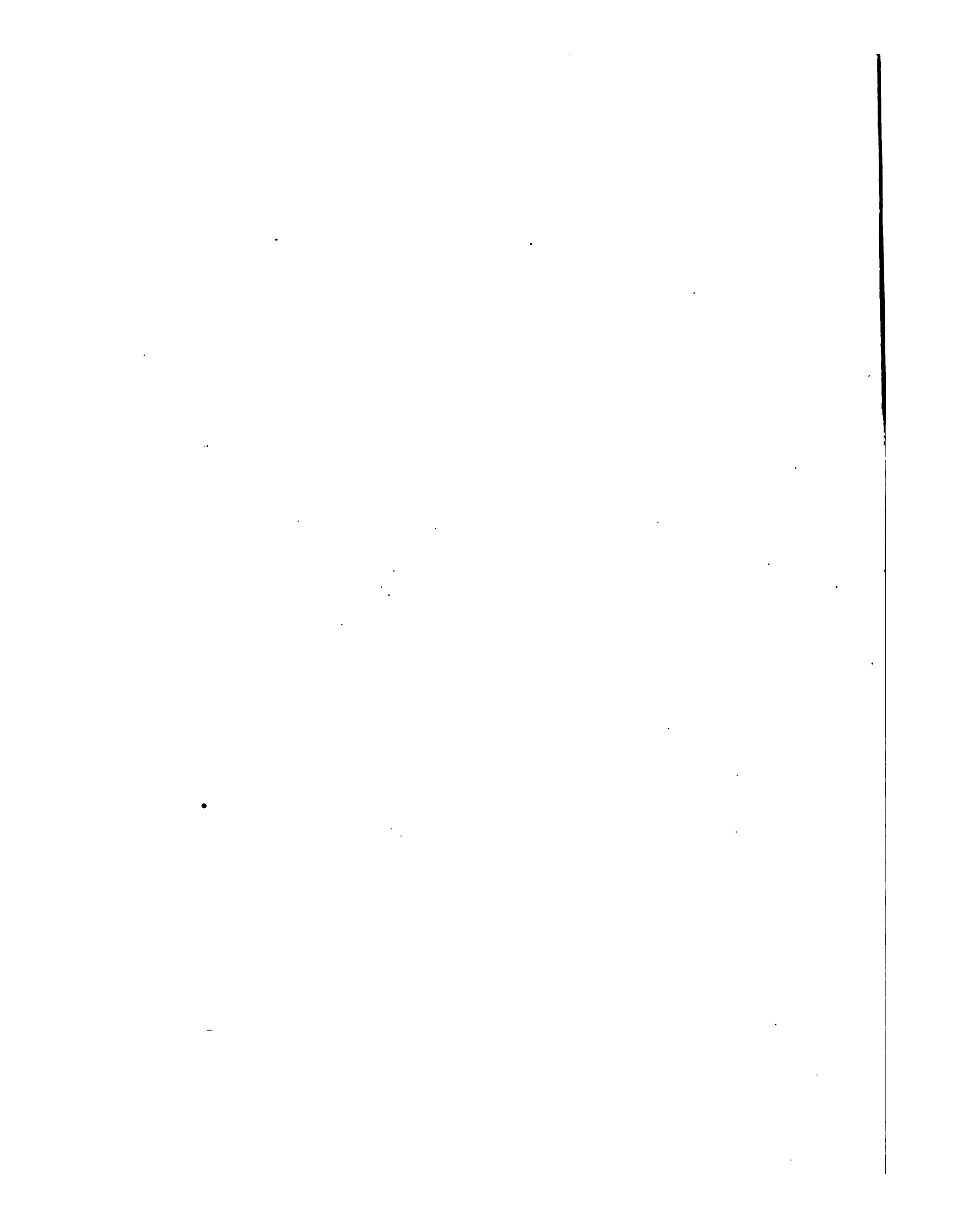

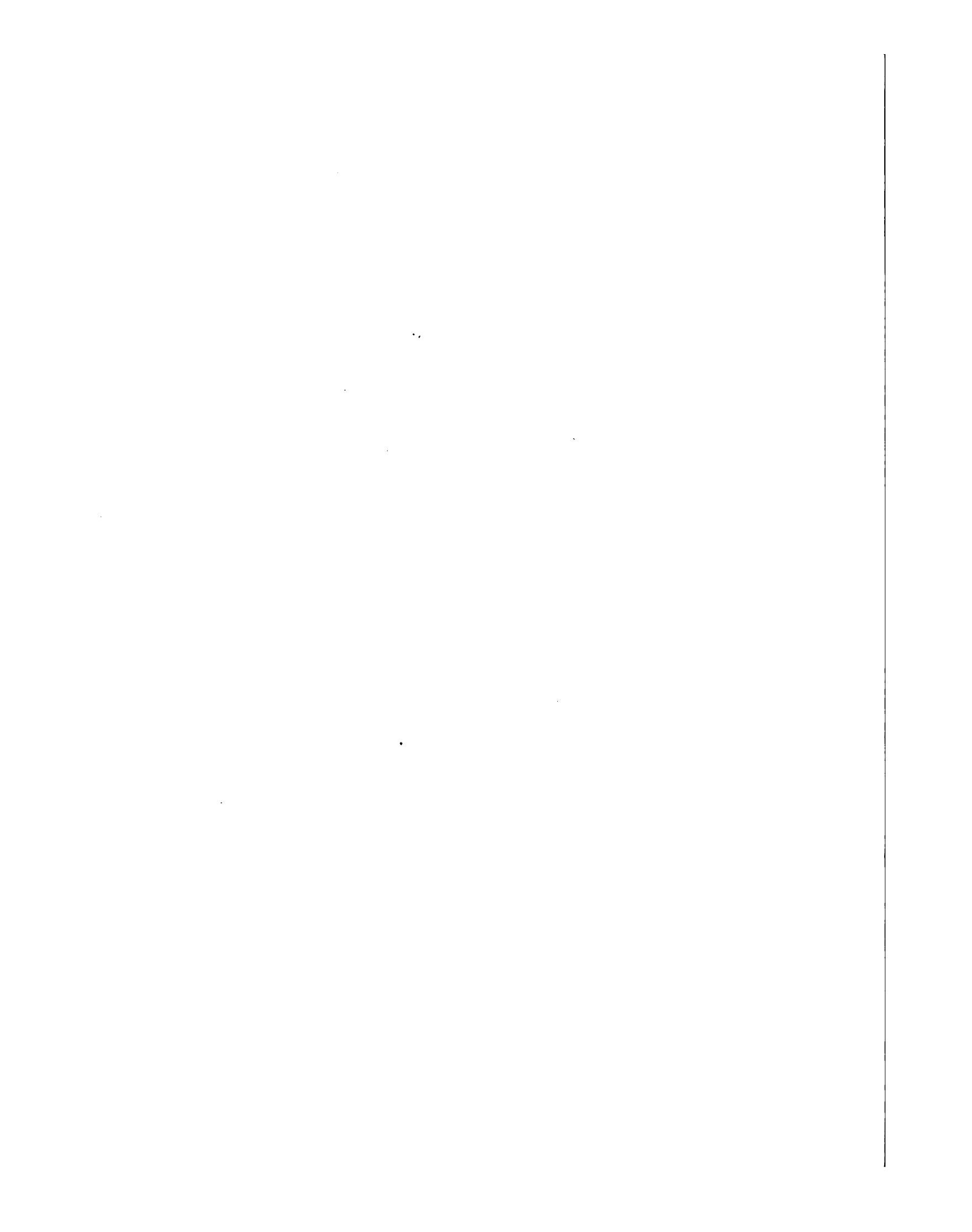

EXPLICATION DES PLANCHES.

PLANCHE XLVII.

Figure 1. NAUTILUS BURTINI Galeotti, page 613.

Moule intérieur, vu de côté.

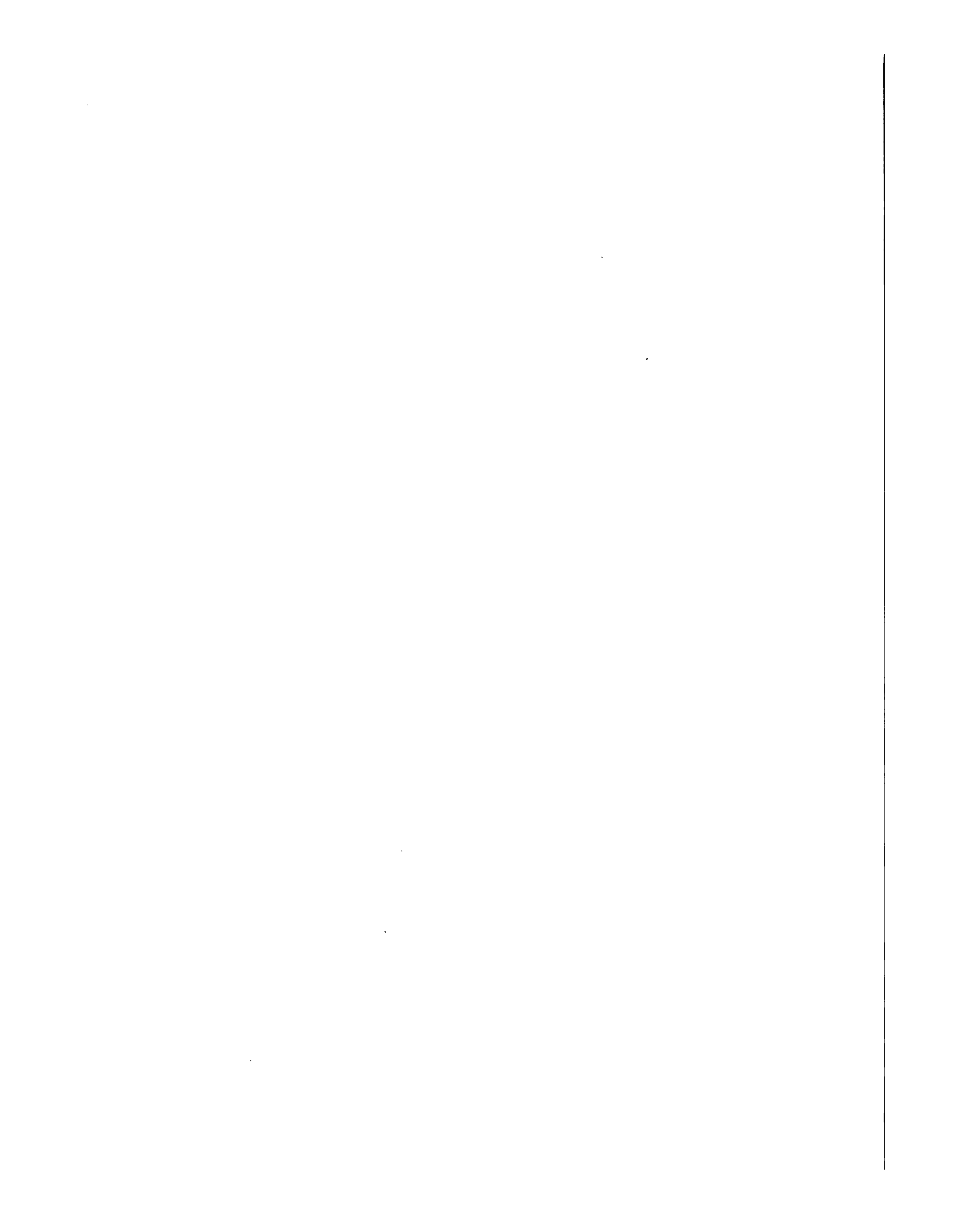

EXPLICATION DES PLANCHES.

PLANCHE XLVIII.

- Figure* 1. FLUSTRA CONTEXTA Goldf., page 617.
a. Polypier de grandeur naturelle. — *d.* Fragment grossi, pour faire voir la disposition des cellules. (Figures copiées dans l'ouvrage de M. Goldfuss.)
- 2. FLUSTRA LANCEOLATA? Goldf., page 618.
d. Fragment grossi, pour montrer la disposition des cellules.
- 3. IDMONÆA TRIQUETRA Galeotti, page 619.
a. Polypier, vu de face et grossi. — *c.* Le même, de grandeur naturelle. — *e.* Le même, vu de profil et grossi.
- 4. DACTYLOPORA CYLINDRACEA Lamk., page 621.
a. Polypier grossi. — *c.* Grandeur naturelle. — *d.* Fragment grossi, pour montrer la disposition des cellules. (Figures copiées dans l'ouvrage de M. Goldfuss.)
- 5. OVULITES MARGARITULA Lamk., page 623.
a. Polypier grossi. — *c.* Grandeur naturelle.
- 6. LUNULITES RADIATA Lamk., page 624.
a. Polypier, vu en dessous. — *b.* Le même, vu en dessus. — *c.* Grandeur naturelle. (Figures copiées dans l'ouvrage de M. Goldfuss.)
- 7. LUNULITES URCEOLATA Cuv., page 624.
a. Polypier, vu en dessous. — *b.* Le même, vu en dessus. — *c.* Grandeur naturelle. (Figures copiées dans l'ouvrage de M. Goldfuss.)
- 8. LUNULITES RHOMBOÏDALIS Goldf., page 625.
a. Polypier, vu en dessous. — *b.* Le même, vu en dessus. — *d.* Fragment grossi.
- 9. ORBITOLITES COMPLANATA Lamk., page 627.
a. Polypier, de grandeur naturelle. — *c.* Fragment grossi.
- 10. CARYOPHILLIA MULTISTELLATA Galeotti, page 628.
a. Polypier de grandeur naturelle. — *d.* Fragment grossi.
- 11. TURBINOLIA ELLIPTICA Cuv., page 629.
a. Polypier, de grandeur naturelle. — *b.* Le même, vu de face. — *d.* Fragment grossi des lamelles longitudinales. — *d'* Fragment grossi des lamelles supérieures.

EXPLICATION DES PLANCHES.

Figure 12. TURBINOLIA SULCATA Lamk., page 629.

a. Polypier grossi. — *b.* Le même, vu de face. — *d.* Fragment grossi des lamelles longitudinales. — *d'* Fragment grossi des lamelles supérieures.

— 13. TURBINOLIA CRISPA Lamk., page 630.

a. Polypier grossi. — *b.* Le même, vu de face. — *d.* Fragment grossi des lamelles longitudinales. — *d'* Fragment grossi des lamelles supérieures.

Nota. Les figures 11, 12 et 13, ont été copiées de l'ouvrage de M. Goldfuss.

Figure 14. TURBINOLIA INTERMEDIA Münster, page 631.

a. Polypier grossi. — *c.* Le même, de grandeur naturelle.

— 15. FLABELLUM AVICULA? Michelin, page 632.

Polypier de grandeur naturelle.

— 16. FLABELLUM EXTENSUM Michelin, page 633.

a. Polypier de grandeur naturelle. — *b.* Le même, vu de face.

— 17. STEPHANOPHYLLIA IMPERIALIS Michelin, page 633.

a. Polypier de grandeur naturelle, vu supérieurement. — *b.* Le même, vu de profil.

FIN DE L'EXPLICATION DES PLANCHES.

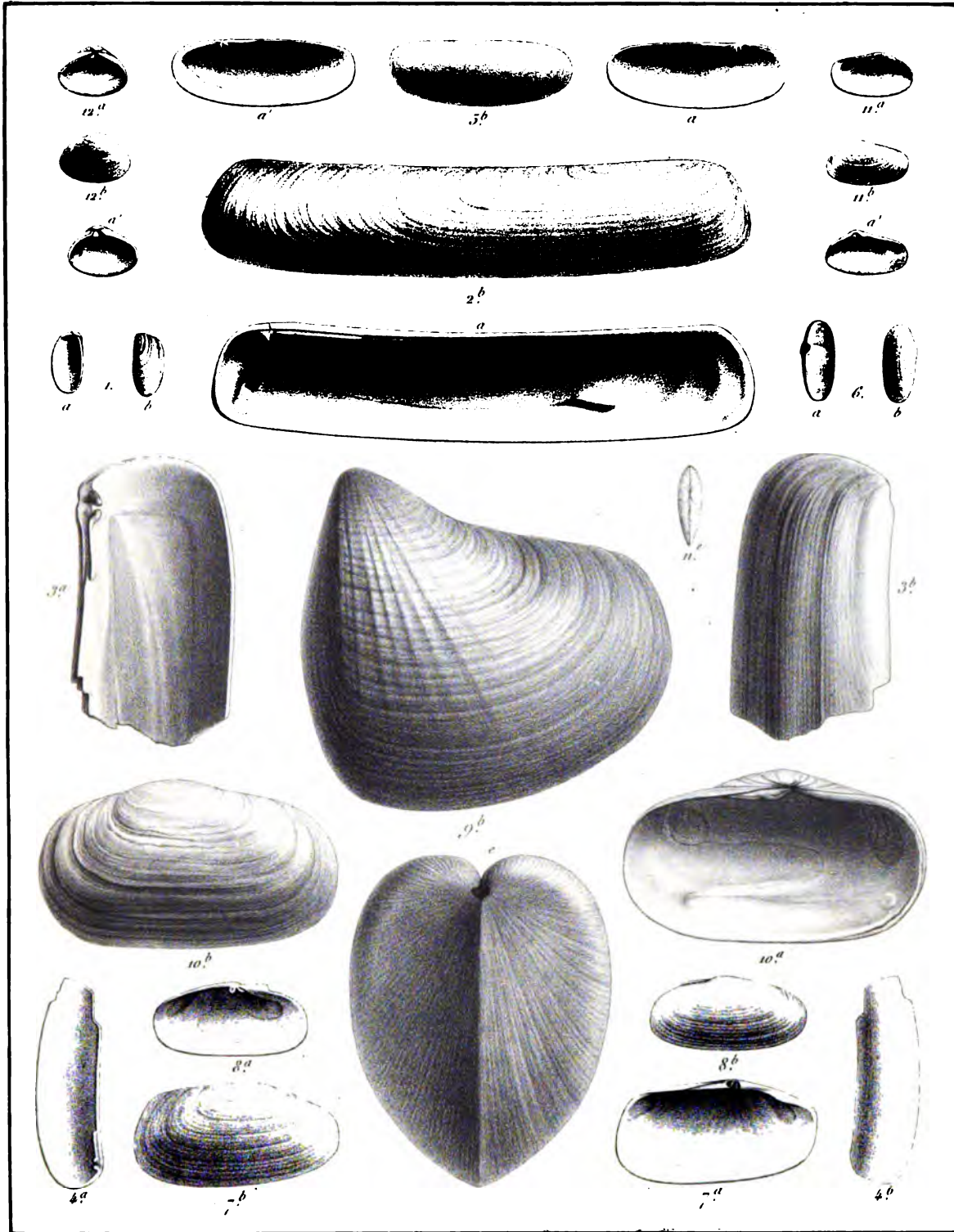

Coquilles et polypiers fossiles des terrains tertiaires de Belgique.

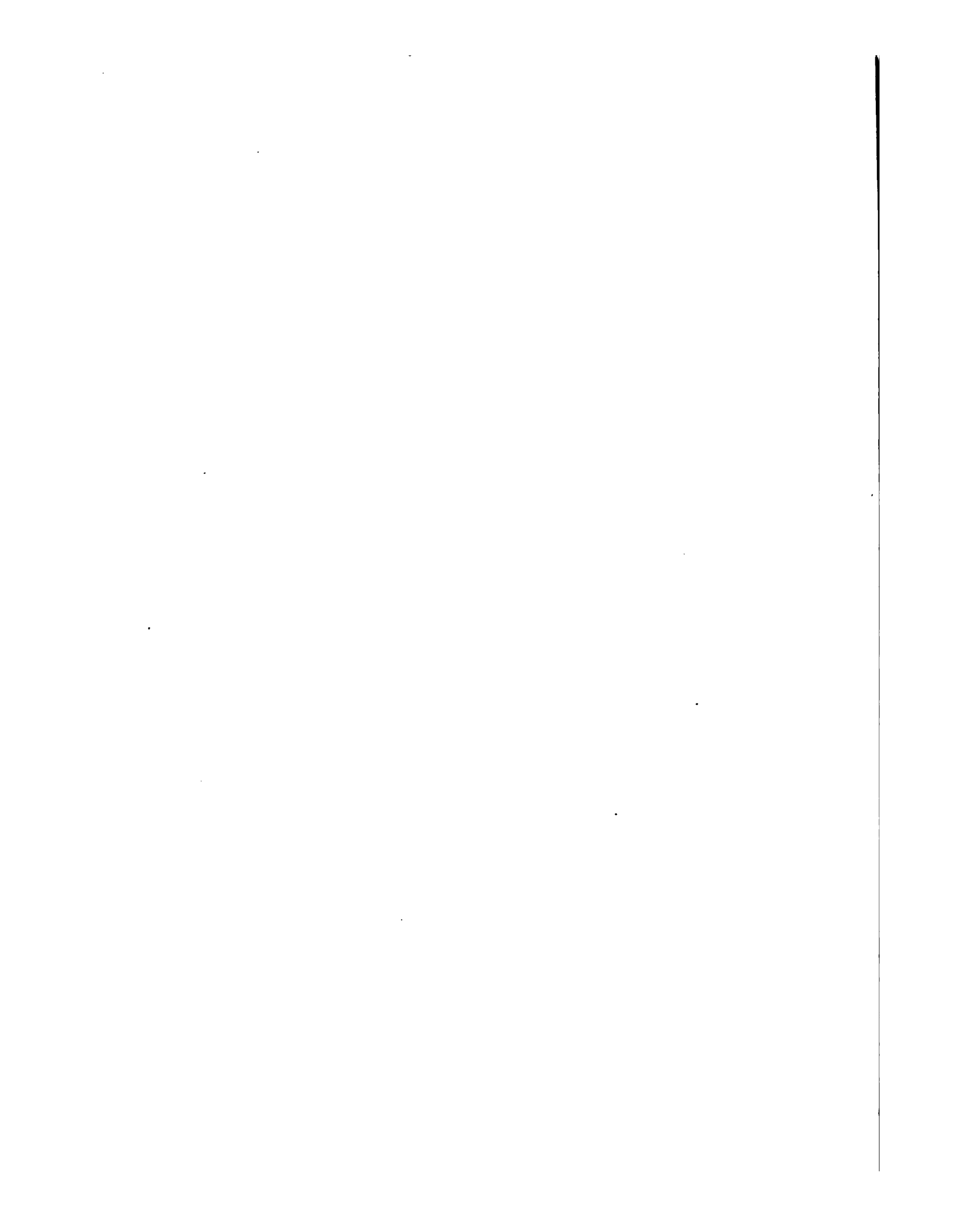

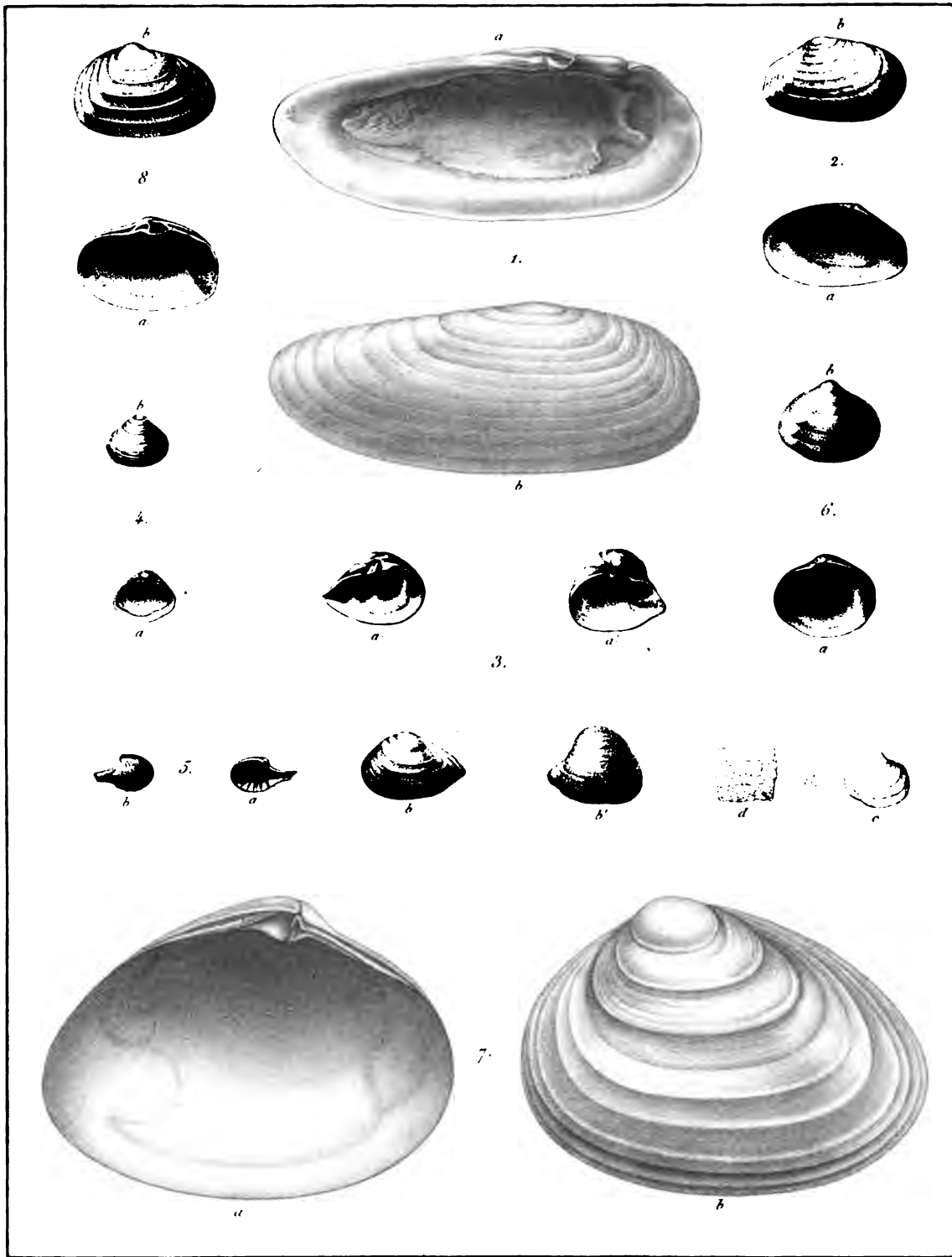

Coquilles et polypiers fossiles des terrains tertiaires de Belgique

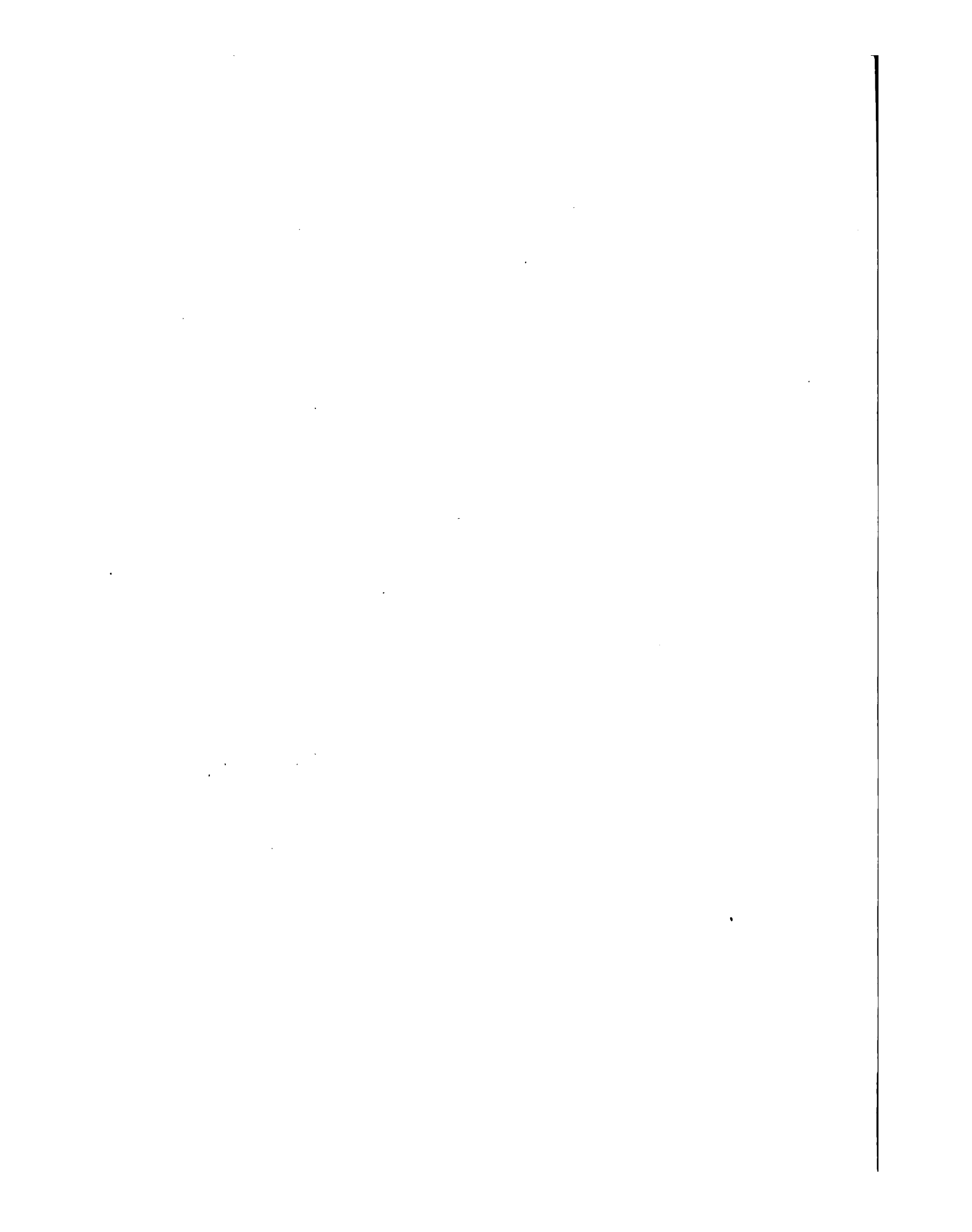

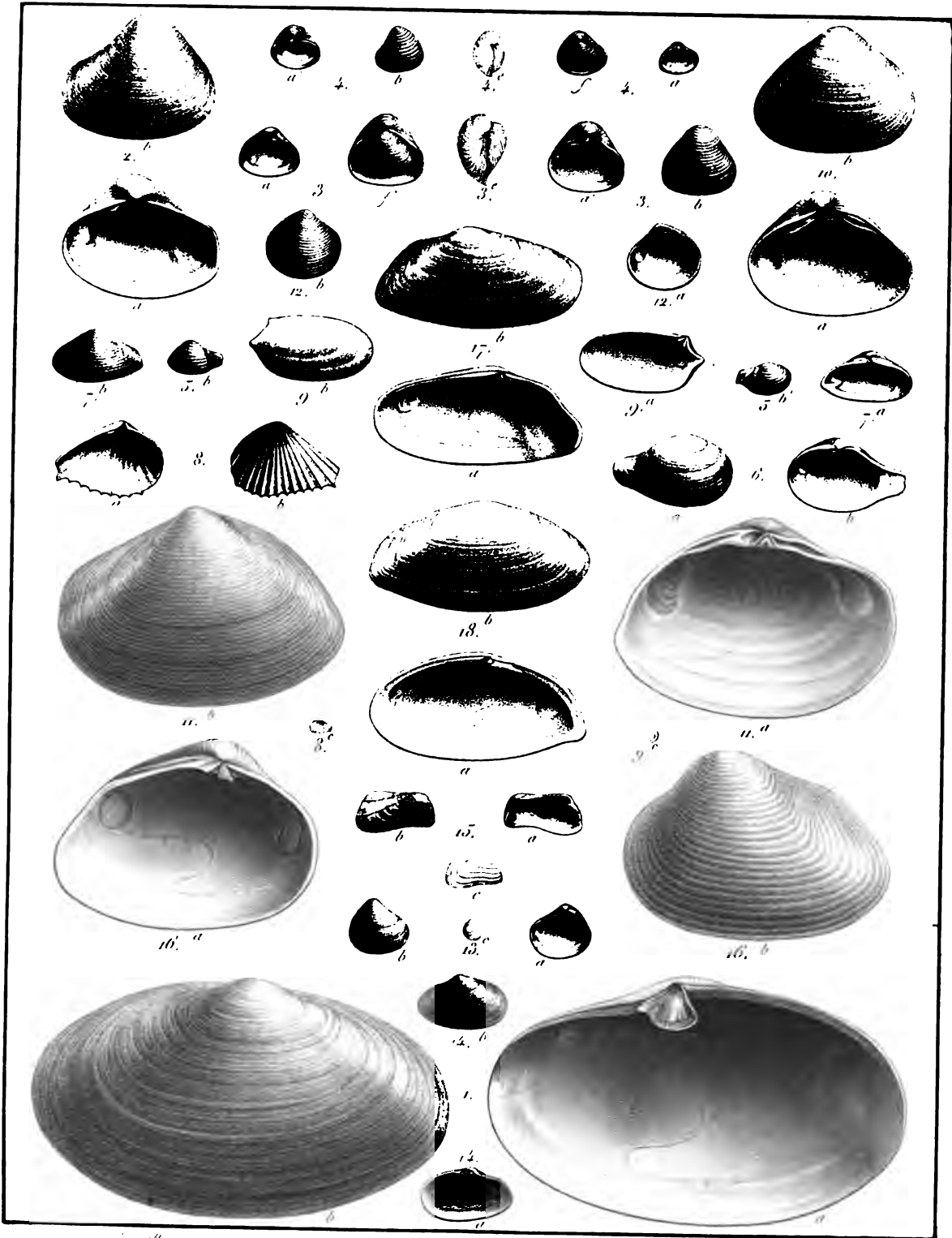

Coquilles et polypiers fossiles des terrains tertiaires de Belgique.

1. The first part of the document discusses the importance of maintaining accurate records of all transactions and activities. It emphasizes that proper record-keeping is essential for transparency and accountability, particularly in financial reporting and compliance with regulatory requirements. The text notes that incomplete or inconsistent records can lead to misunderstandings, disputes, and potential legal consequences.

2. The second part of the document outlines the various methods and tools used to collect, store, and analyze data. It highlights the significance of choosing appropriate data management systems that can handle large volumes of information efficiently. The text also discusses the importance of data security and privacy, ensuring that sensitive information is protected from unauthorized access and breaches.

3. The third part of the document focuses on the application of data analysis techniques to derive meaningful insights from the collected information. It describes how statistical methods and data visualization tools can be used to identify trends, patterns, and anomalies. The text stresses that effective data analysis is crucial for making informed decisions and optimizing organizational performance.

4. The fourth part of the document addresses the challenges and limitations associated with data management and analysis. It acknowledges that data quality, integration, and interpretation can be complex tasks. The text suggests strategies to overcome these challenges, such as implementing data governance policies, ensuring data accuracy, and providing adequate training and resources for staff.

5. The fifth part of the document concludes by summarizing the key points and emphasizing the overall importance of a robust data management and analysis framework. It reiterates that a well-structured and secure data system is fundamental for achieving organizational goals and maintaining a competitive edge in the market.

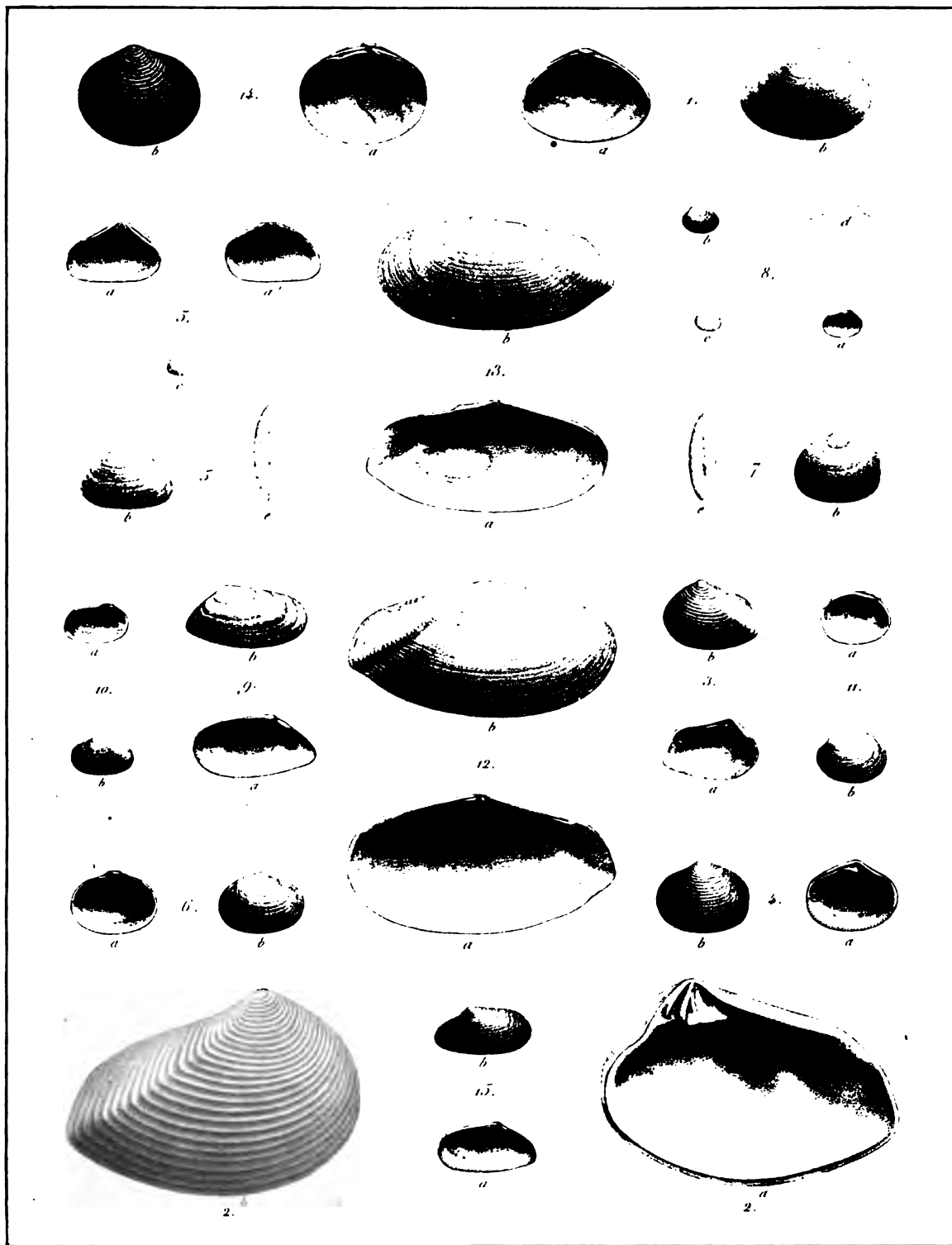

Coquilles et polypiers fossiles des terrains tertiaires de Belgique.

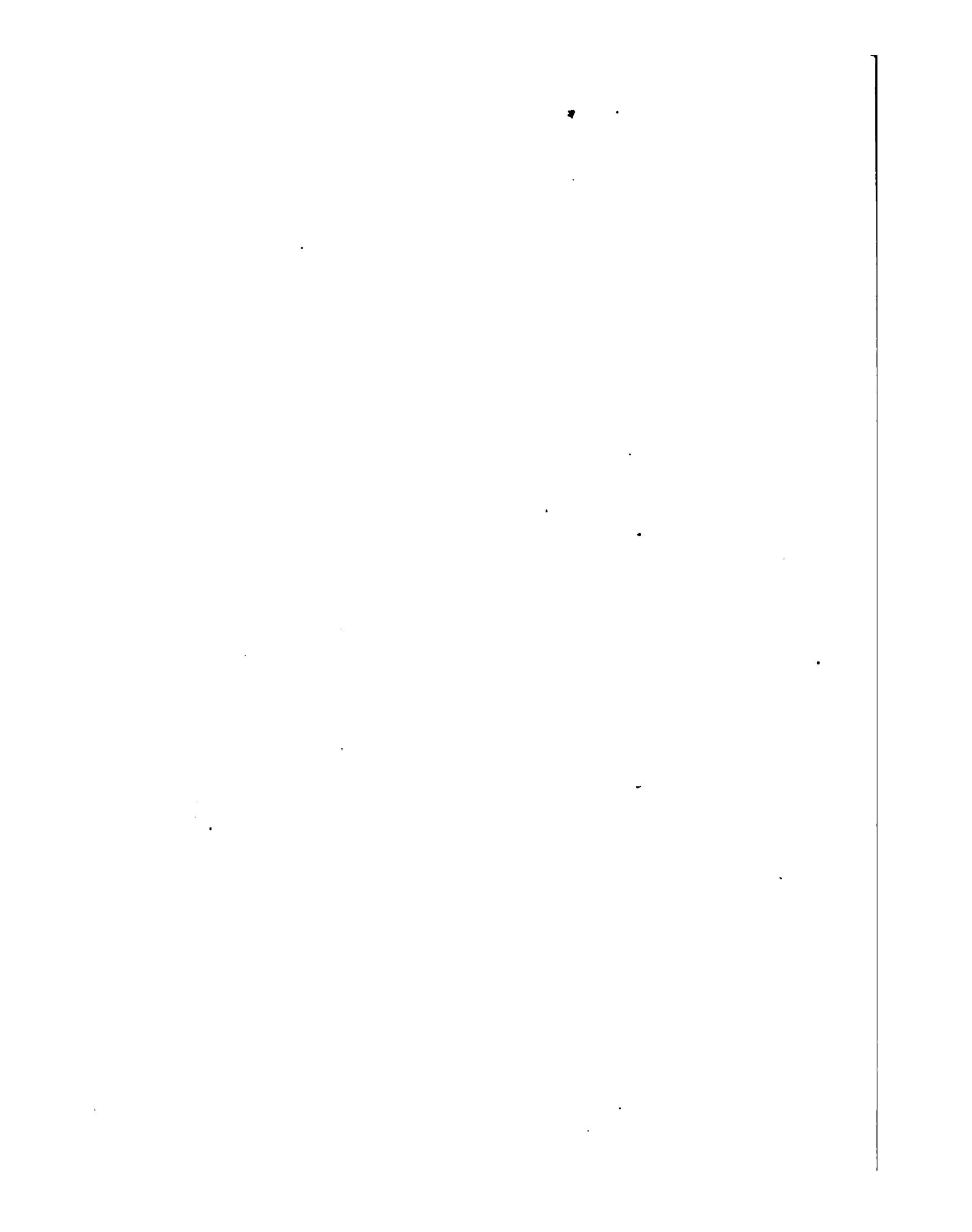

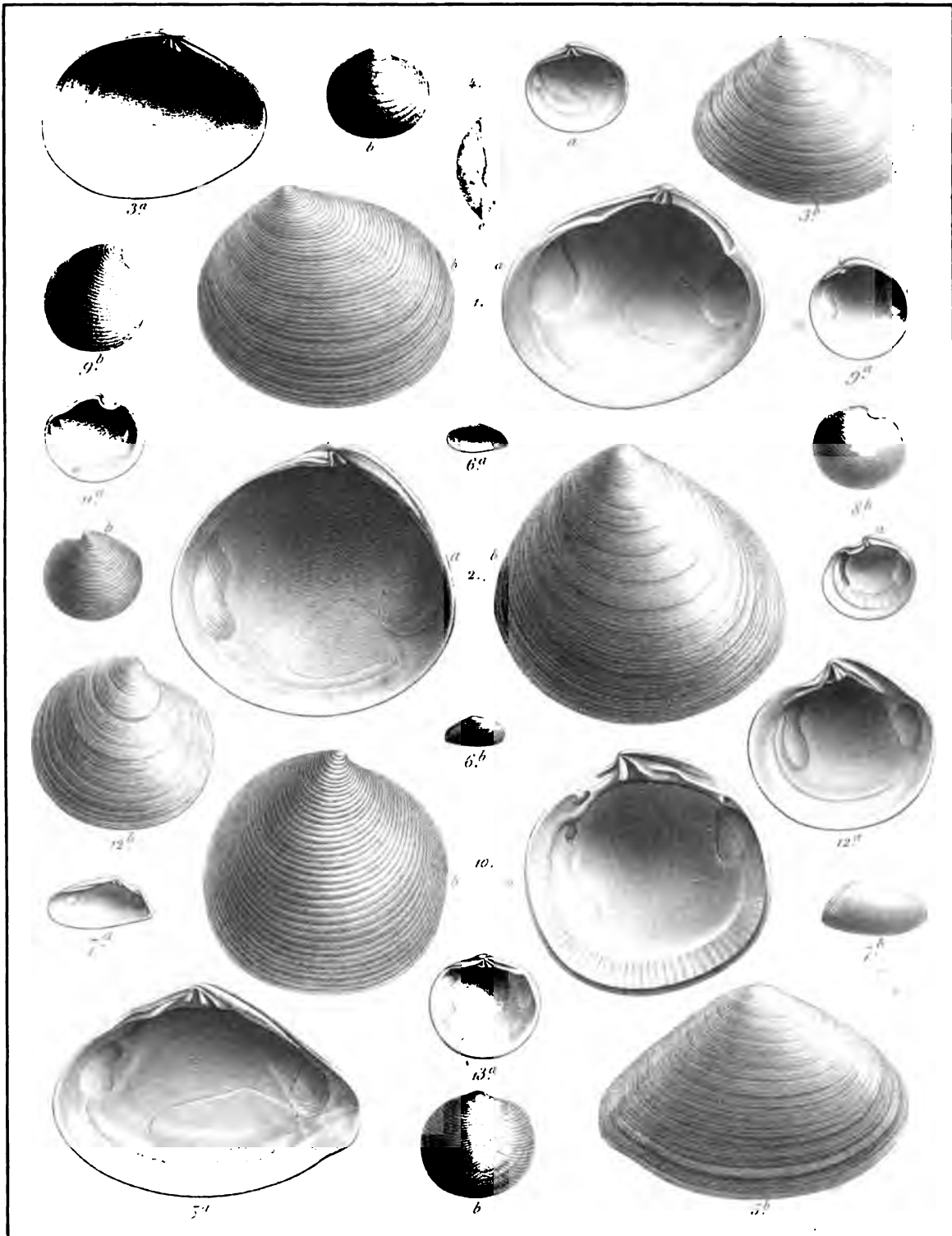

Coquilles et polypiers fossiles des terrains tertiaires de Belgique.

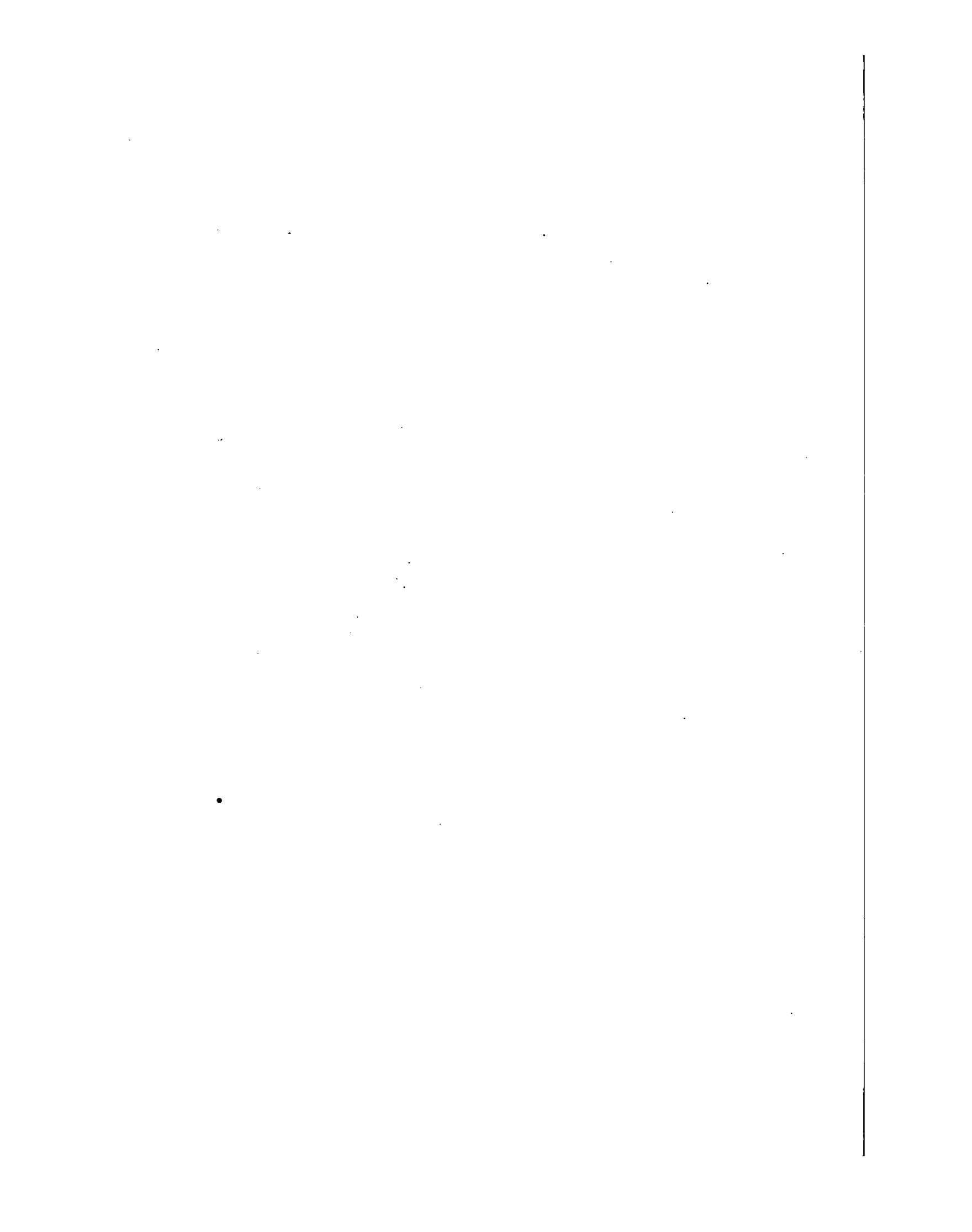

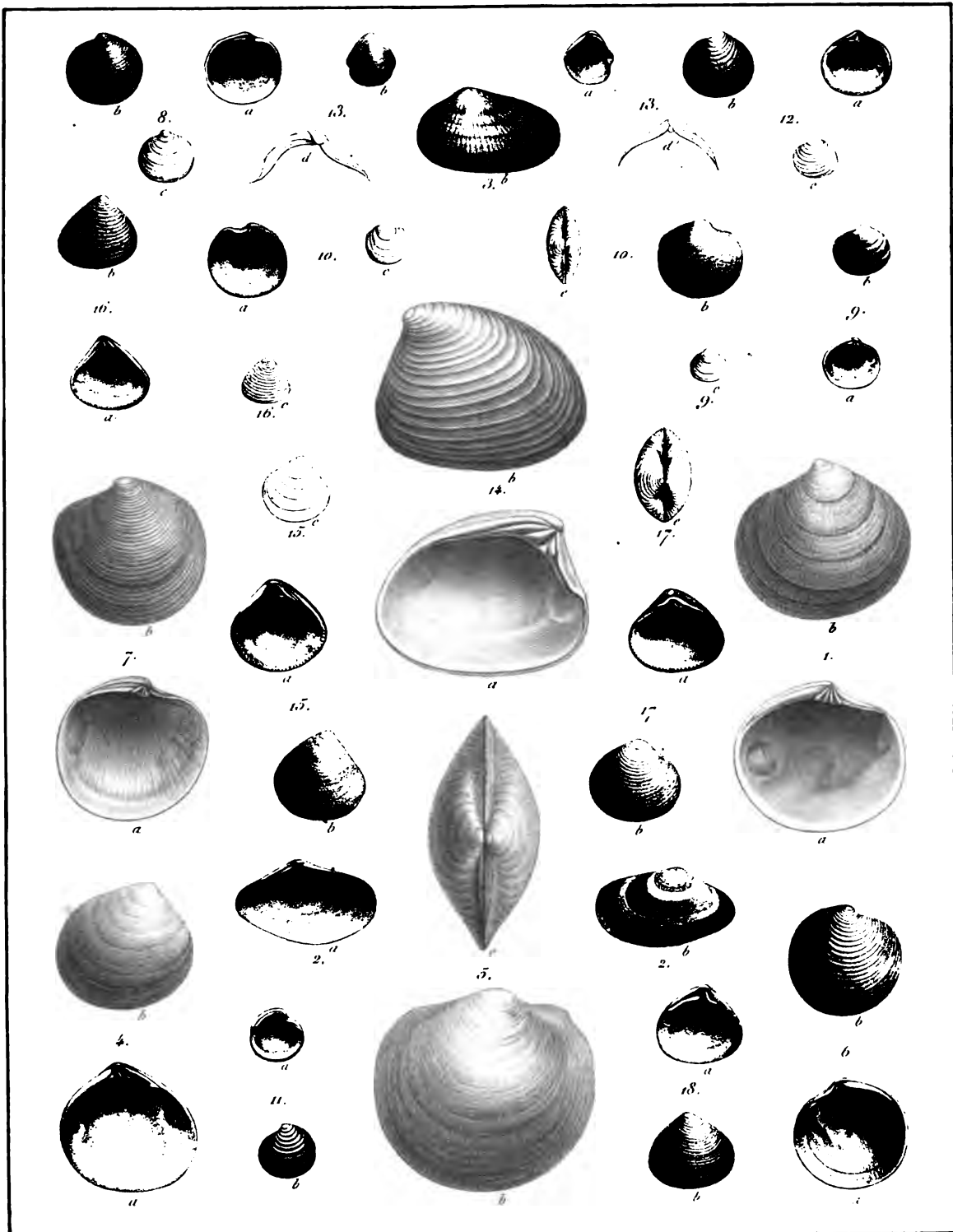

Coquilles et polypiers fossiles des terrains tertiaires de Belgique.

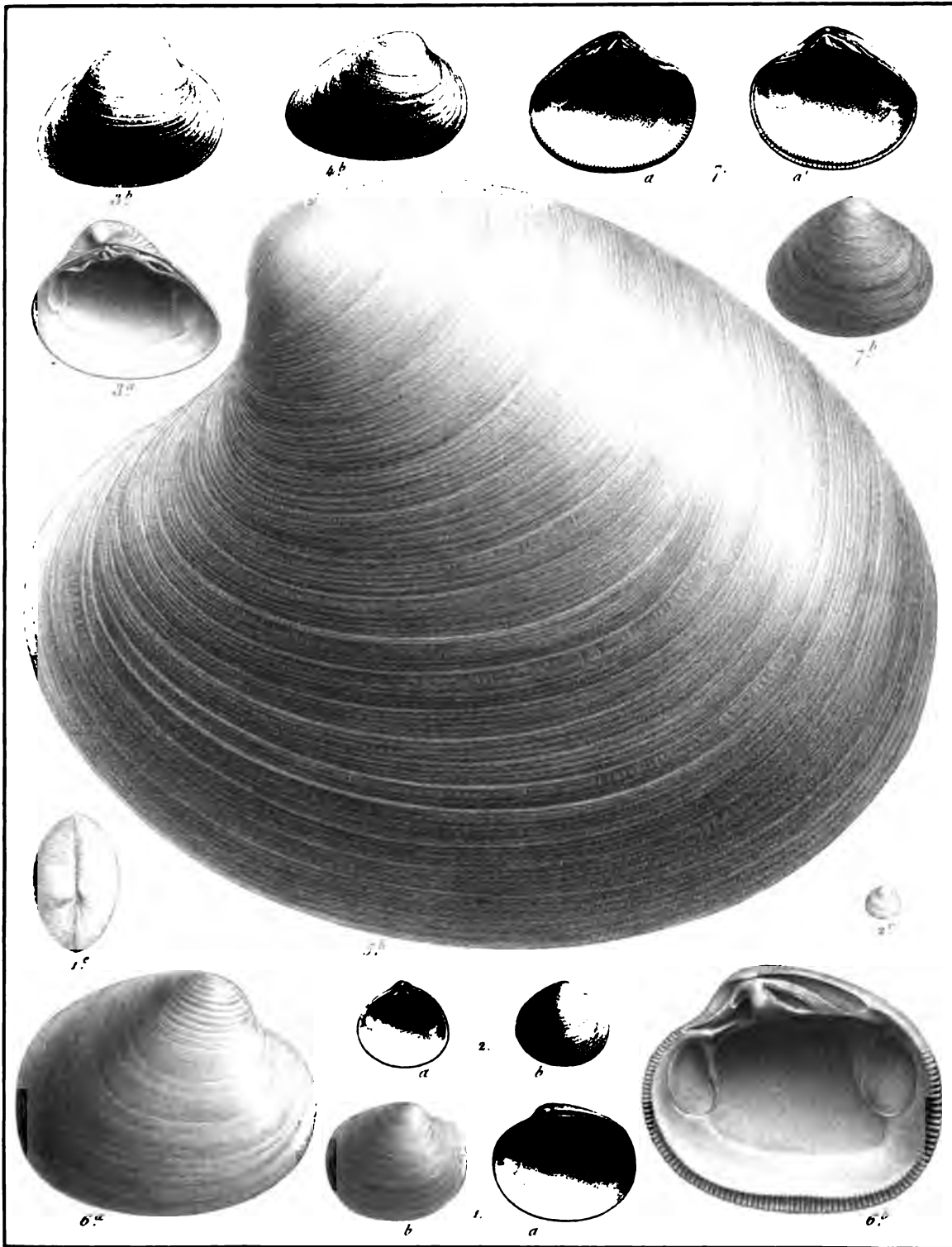

Coquilles et polypiers fossiles des terrains tertiaires de Belgique.



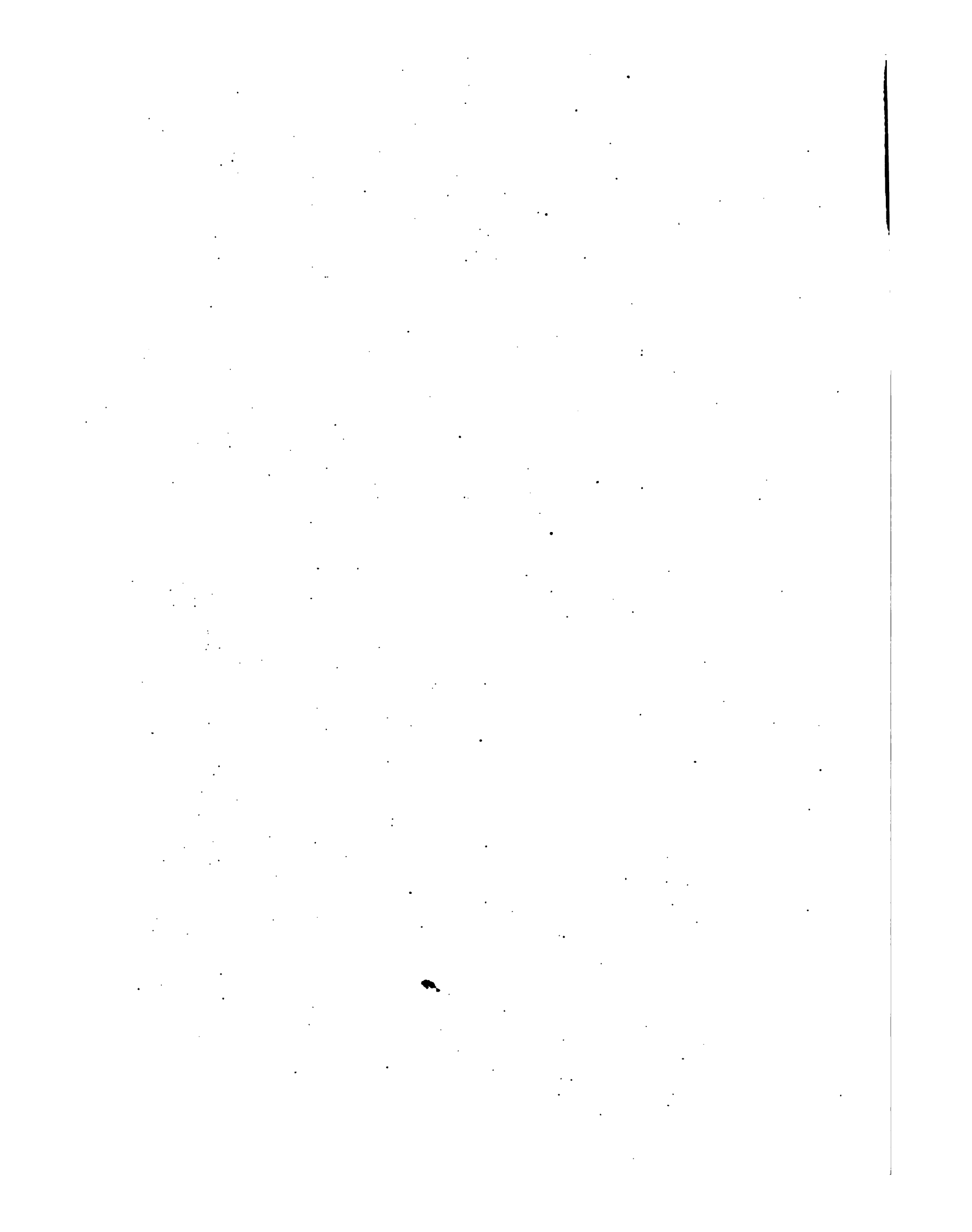

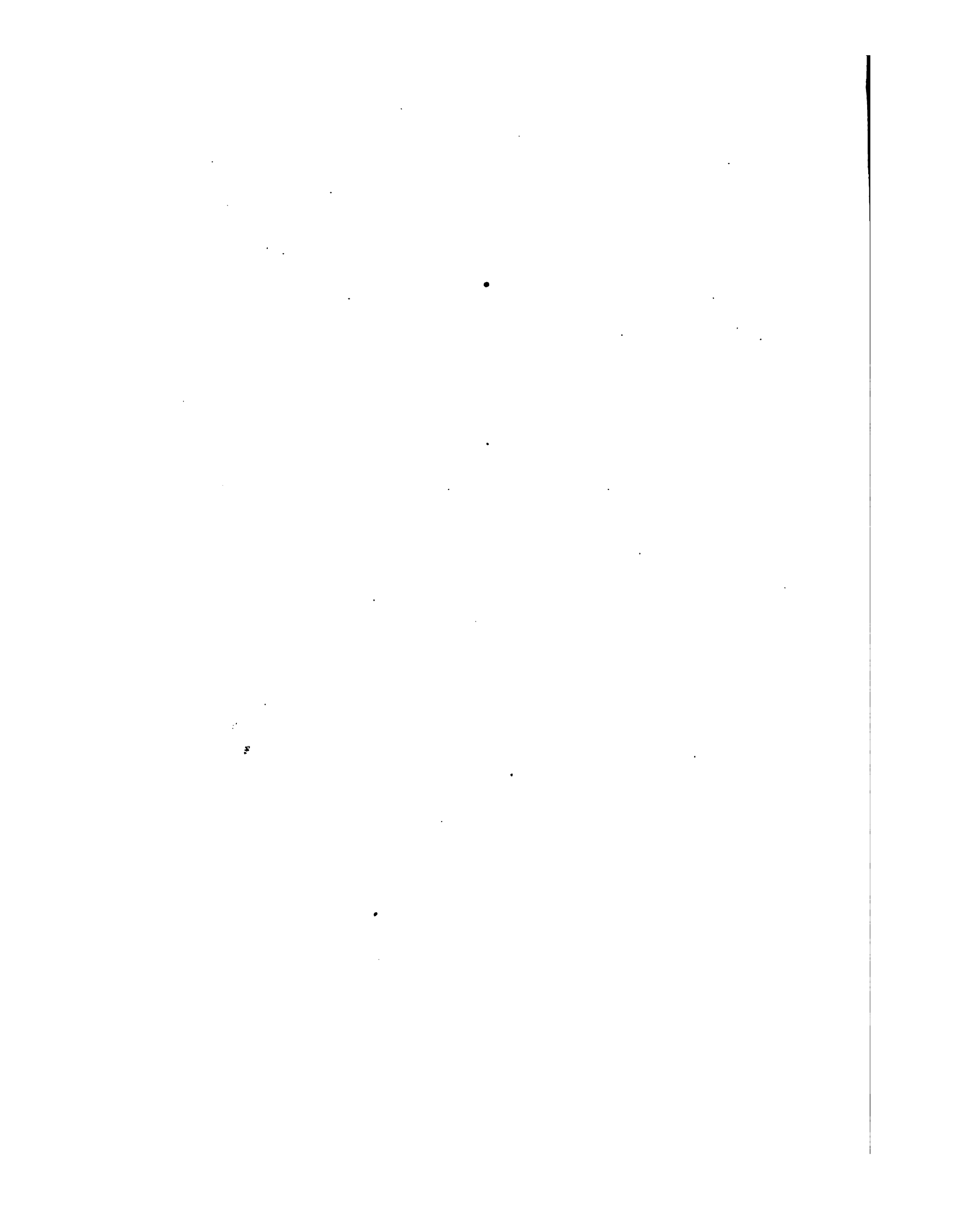

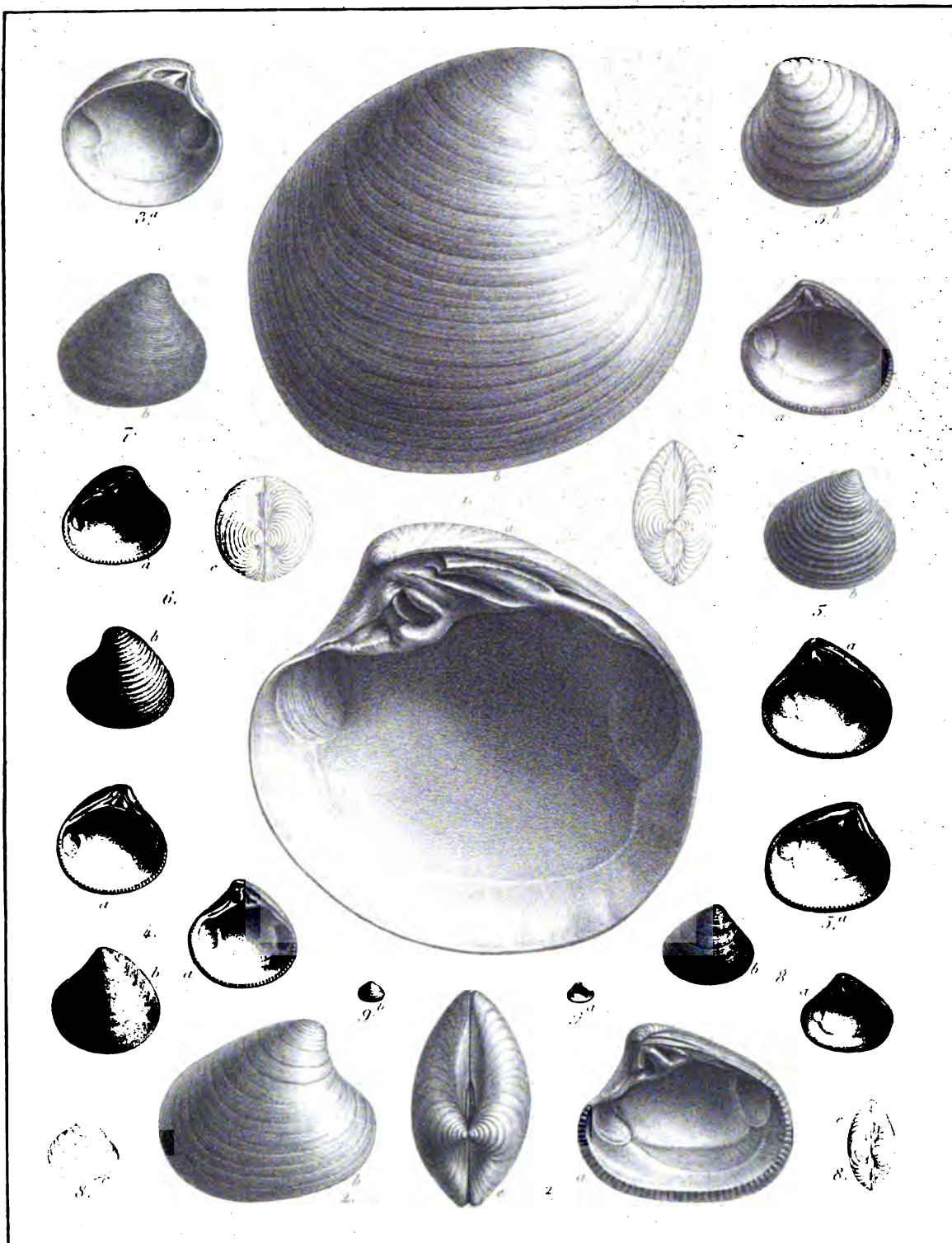

Coquilles et polypiers fossiles des terrains tertiaires de Belgique.

1. The first part of the document discusses the importance of maintaining accurate records of all transactions. It emphasizes that every entry should be supported by a valid receipt or invoice to ensure transparency and accountability.

2. In the second section, the author outlines the various methods used for data collection and analysis. This includes both primary and secondary research techniques, as well as the use of statistical software to process large datasets.

3. The third section provides a detailed overview of the experimental design. It describes the selection of participants, the control of variables, and the specific procedures followed during the data collection phase.

4. The fourth section presents the results of the study. It includes a series of tables and graphs that illustrate the key findings. The data shows a clear correlation between the variables being studied, which supports the initial hypothesis.

5. Finally, the document concludes with a discussion of the implications of the findings. It suggests that the results have significant implications for the field and offers recommendations for future research to further explore these relationships.

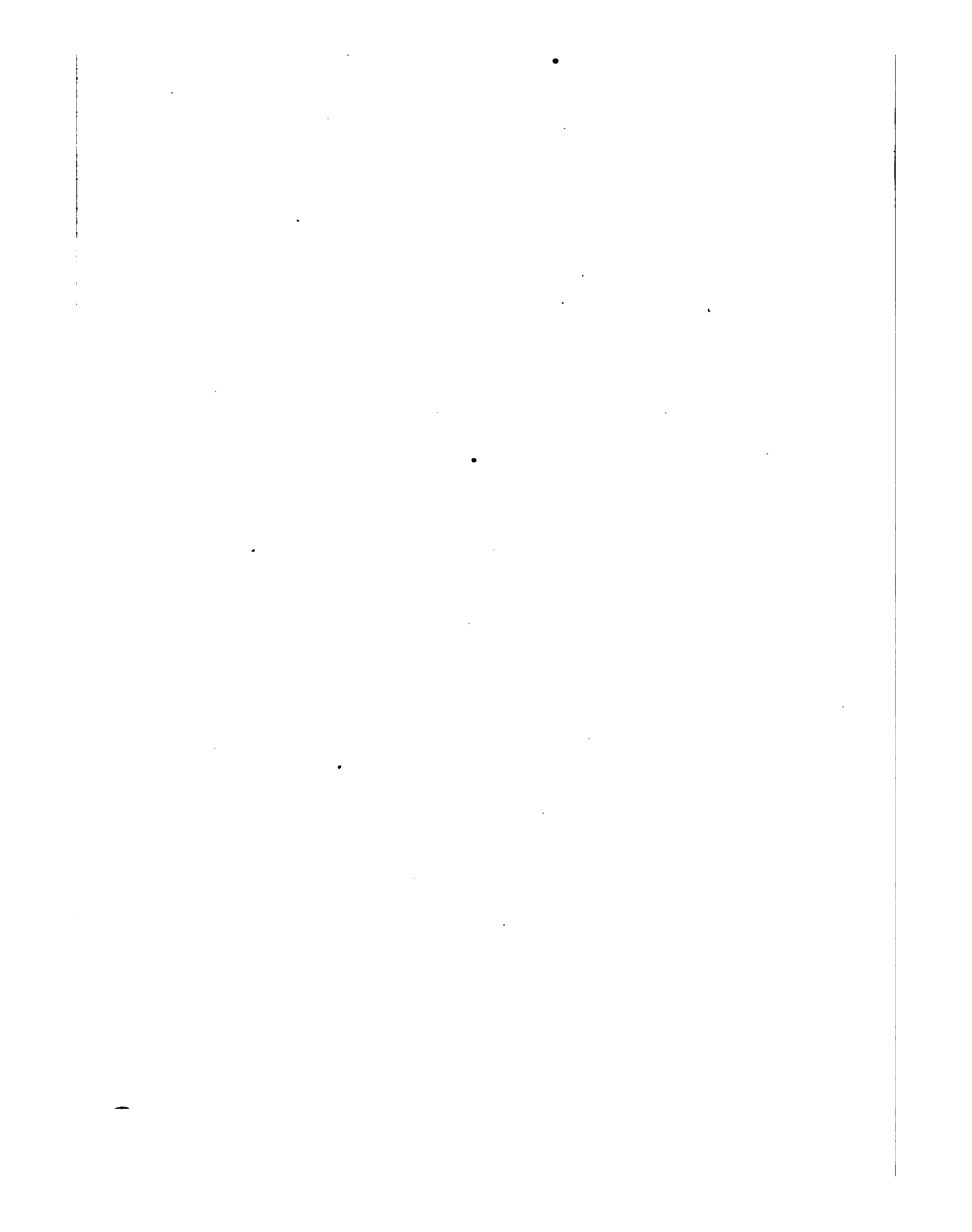

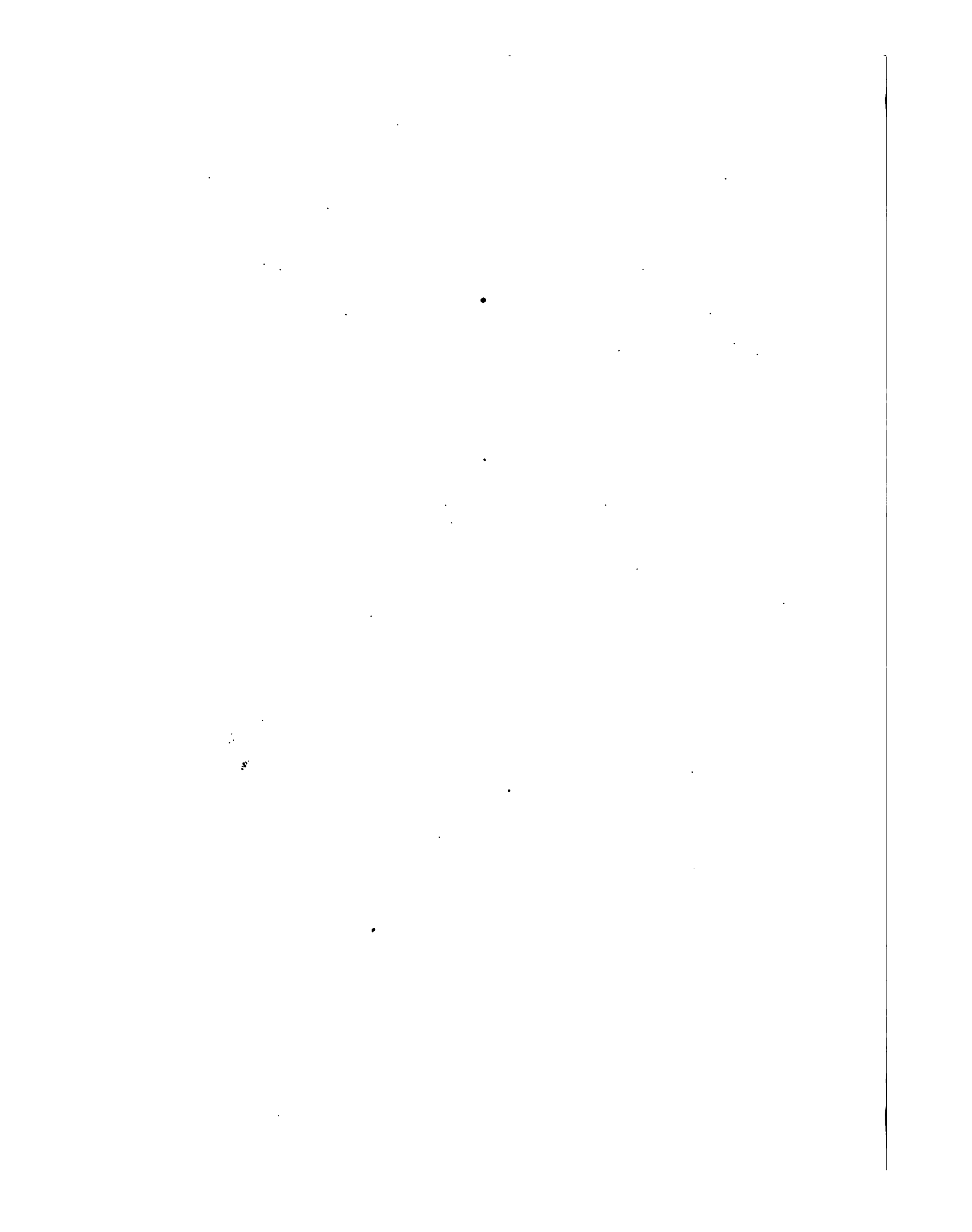

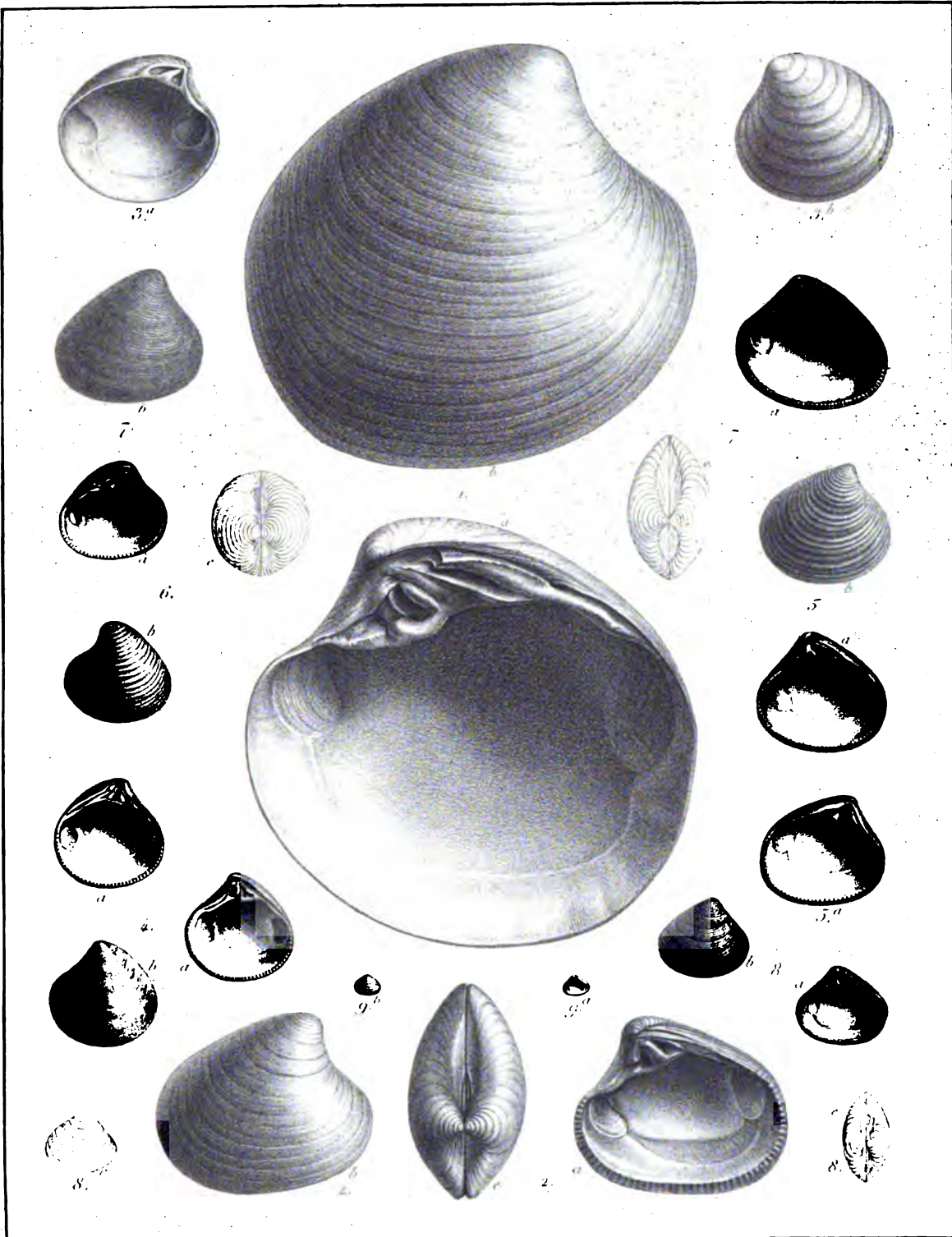

Coquilles et polypiers fossiles des terrains tertiaires de Belgique.

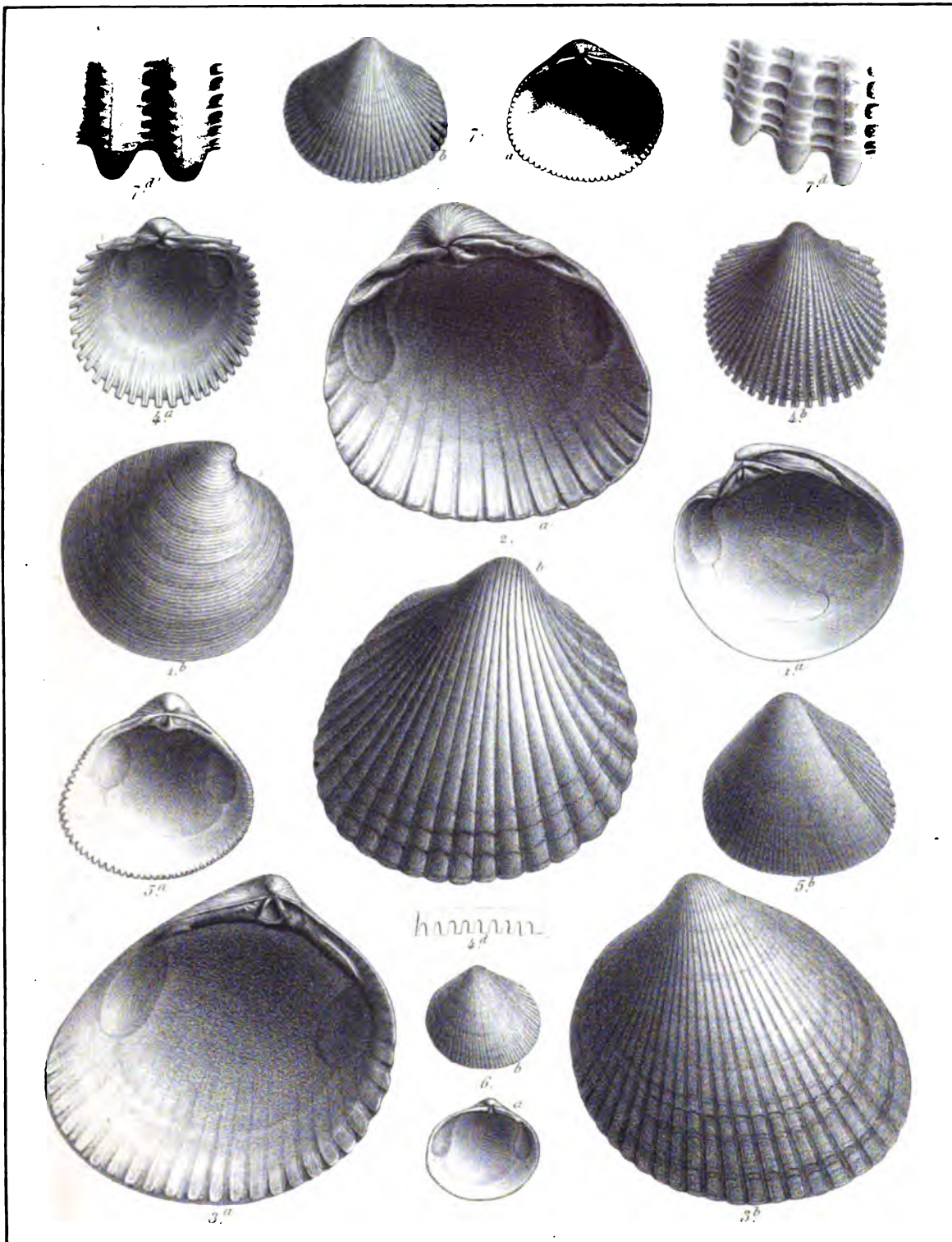

Coquilles et polypiers fossiles des terrains tertiaires de Belgique.

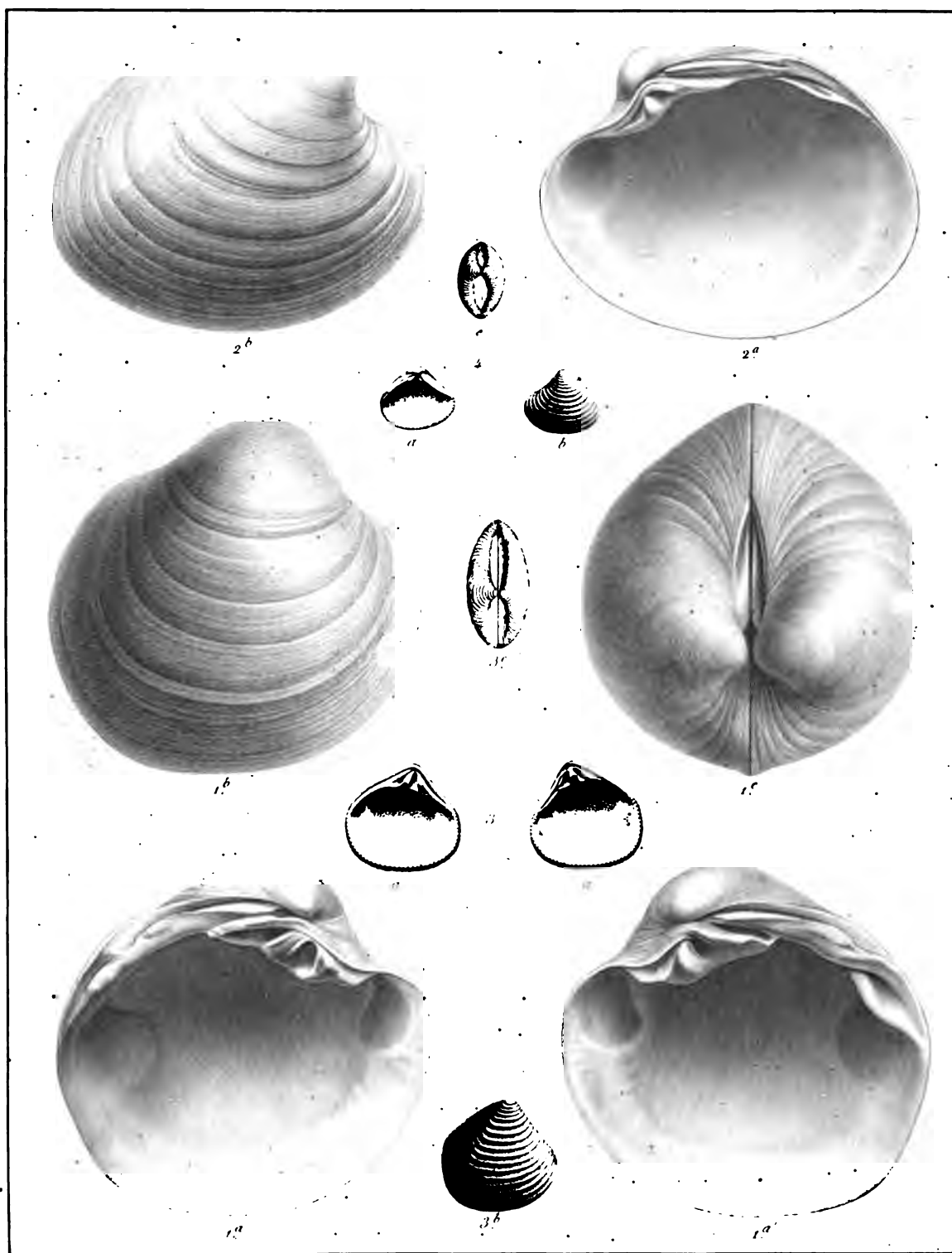

Coquilles et polypiers fossiles des terrains tertiaires de Belgique.



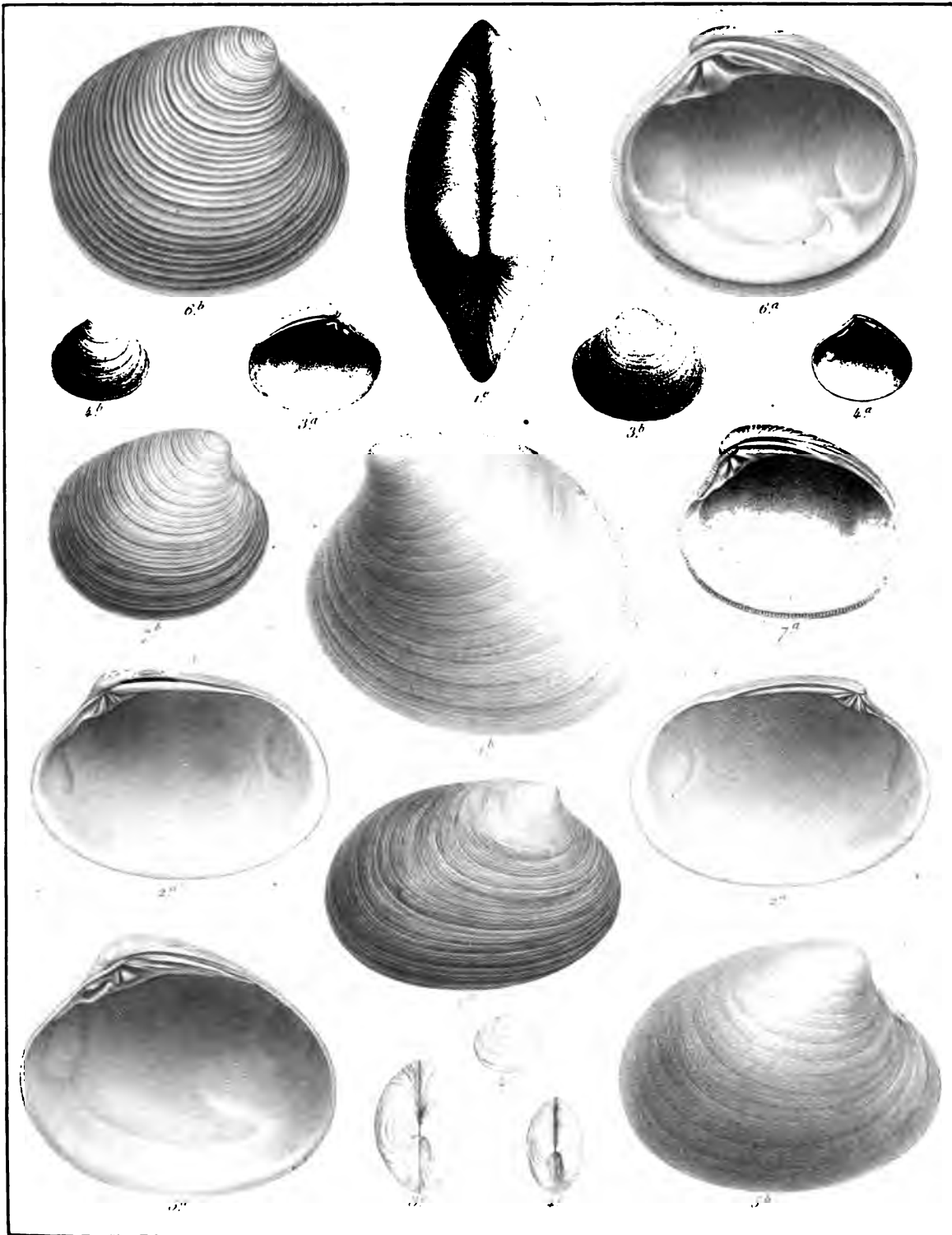

Coquilles et polypiers fossiles des terrains tertiaires de Belgique.

1. The first part of the document discusses the importance of maintaining accurate records of all transactions and activities. It emphasizes that proper record-keeping is essential for transparency and accountability, particularly in financial reporting and compliance with regulatory requirements. The text notes that without reliable records, organizations may face significant challenges in identifying discrepancies, resolving disputes, and demonstrating adherence to applicable laws and standards.

2. The second section focuses on the role of internal controls in preventing fraud and errors. It highlights that a robust system of internal controls is not only a defensive mechanism but also a tool for improving operational efficiency and risk management. The document suggests that organizations should regularly review and update their internal control frameworks to address emerging risks and changes in their business environment. Key elements of an effective internal control system include segregation of duties, authorization procedures, and independent monitoring.

3. The third part of the document addresses the challenges of data security and privacy in the digital age. It points out that as organizations collect and store vast amounts of sensitive data, the risk of data breaches and unauthorized access has increased significantly. The text recommends implementing strong security protocols, such as encryption, access controls, and regular security audits, to protect data integrity and confidentiality. Additionally, it stresses the importance of educating employees about data security best practices and ensuring that data handling processes comply with relevant privacy regulations.

4. The final section discusses the impact of technology on business operations and decision-making. It notes that while technology offers numerous opportunities for innovation and growth, it also introduces new risks and complexities. Organizations must carefully evaluate the benefits and potential drawbacks of adopting new technologies, ensuring that they are integrated into their existing processes in a way that enhances productivity without compromising security or compliance. The document concludes by encouraging organizations to stay informed about the latest technological trends and to foster a culture of continuous learning and adaptation.

Vertical line on the right side of the page.

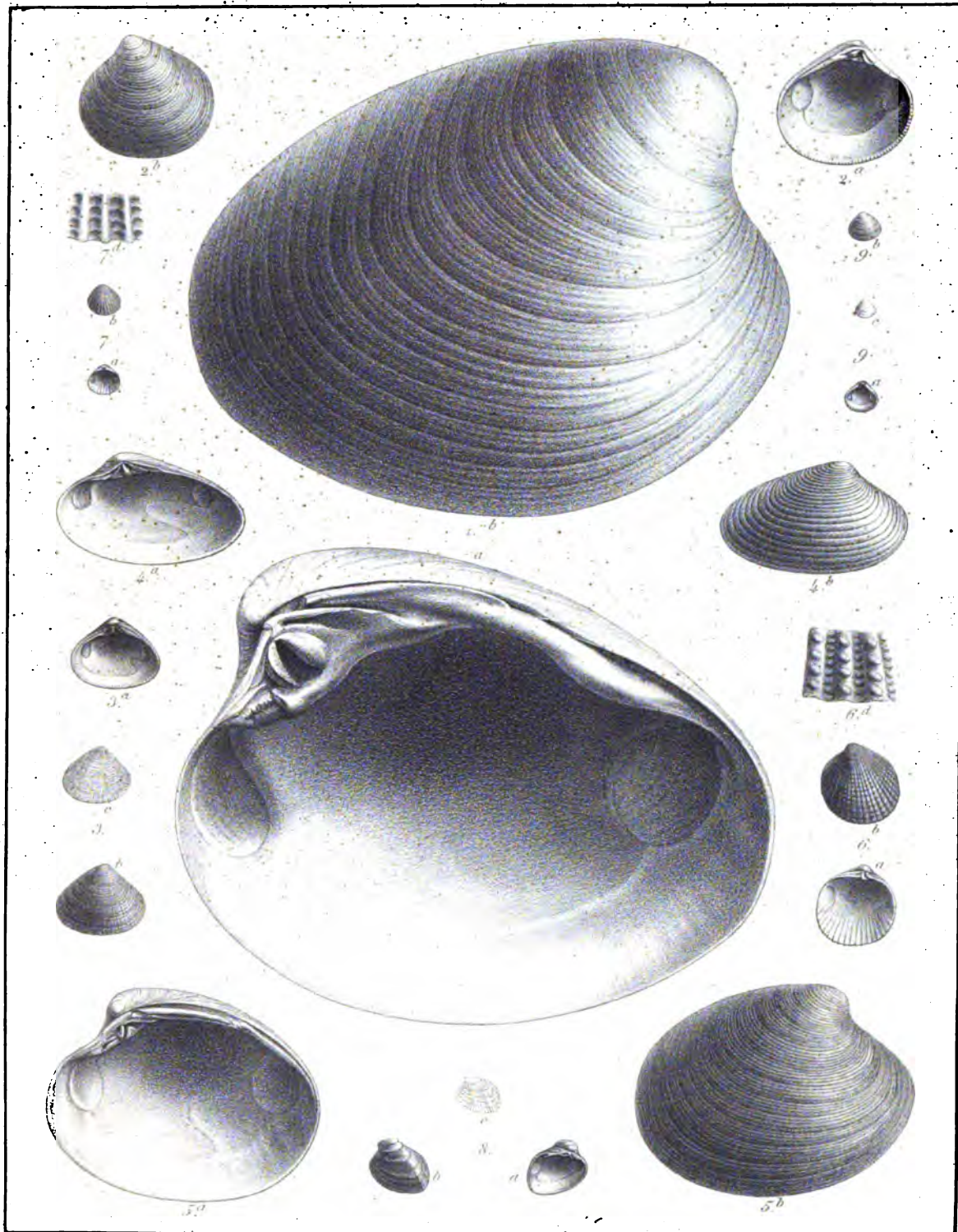

Coquilles et polypiers fossiles des terrains tertiaires de Belgique.

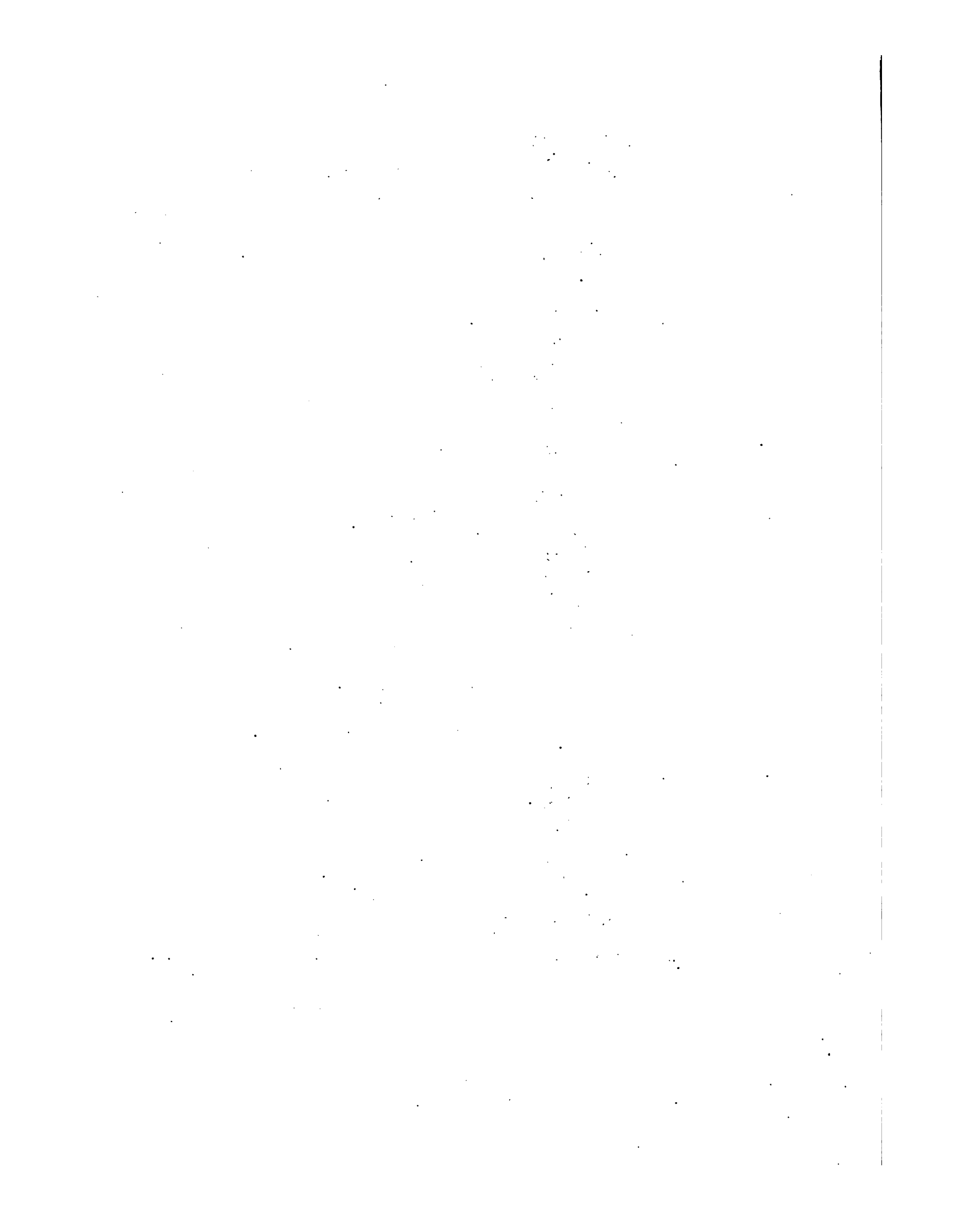

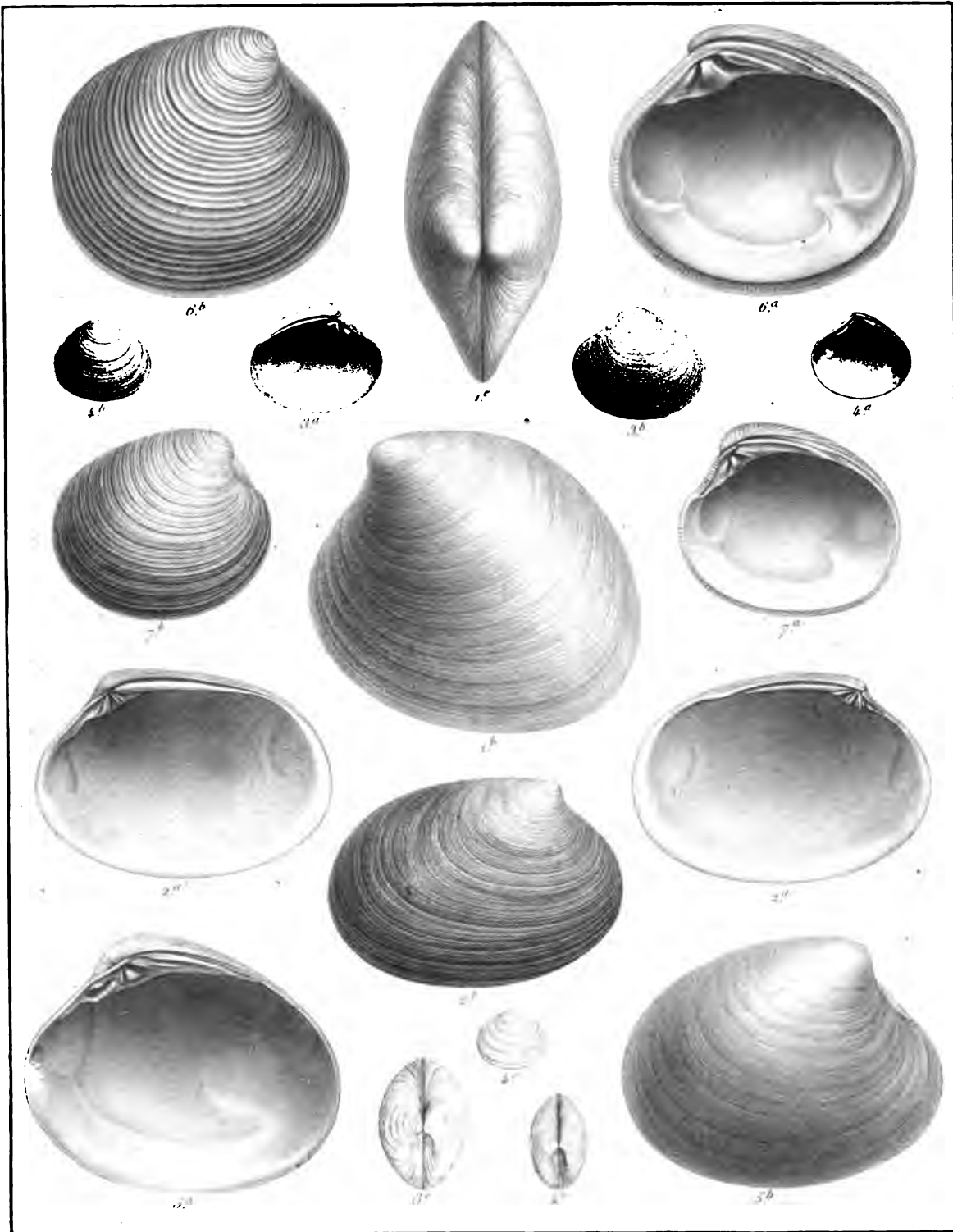

Coquilles et polypiers fossiles des terrains tertiaires de Belgique.

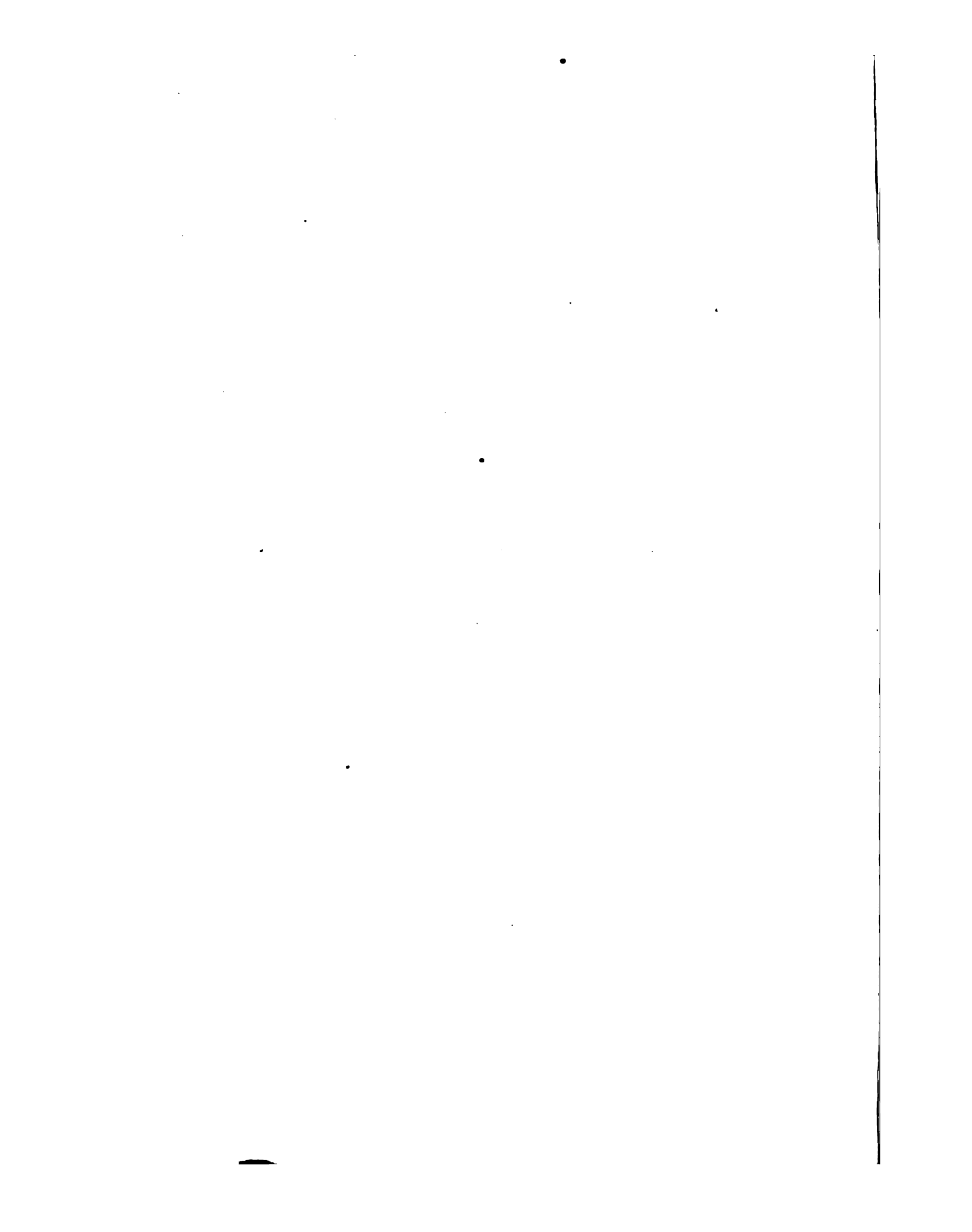

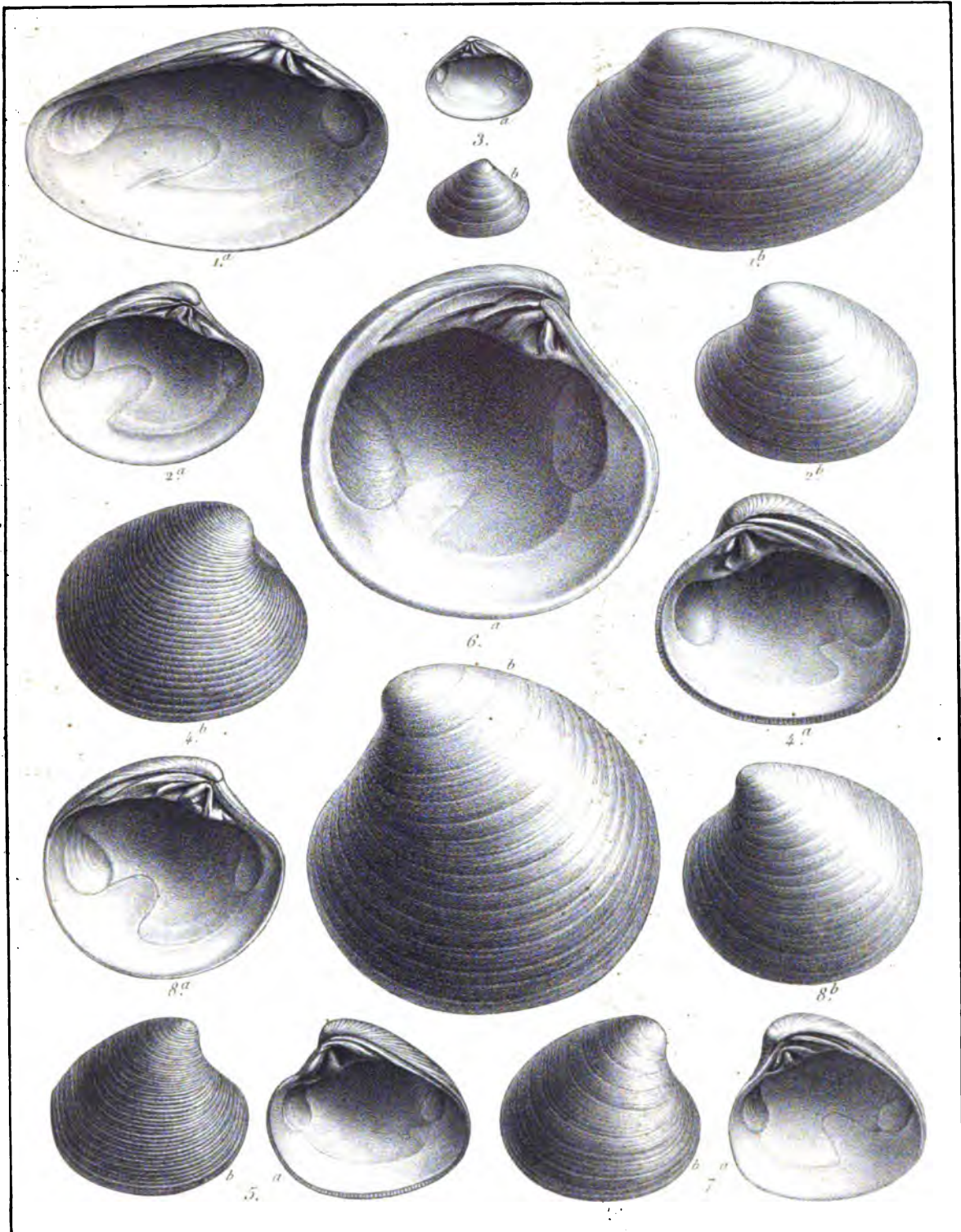

Coquilles et polypiers fossiles des terrains tertiaires de Belgique.

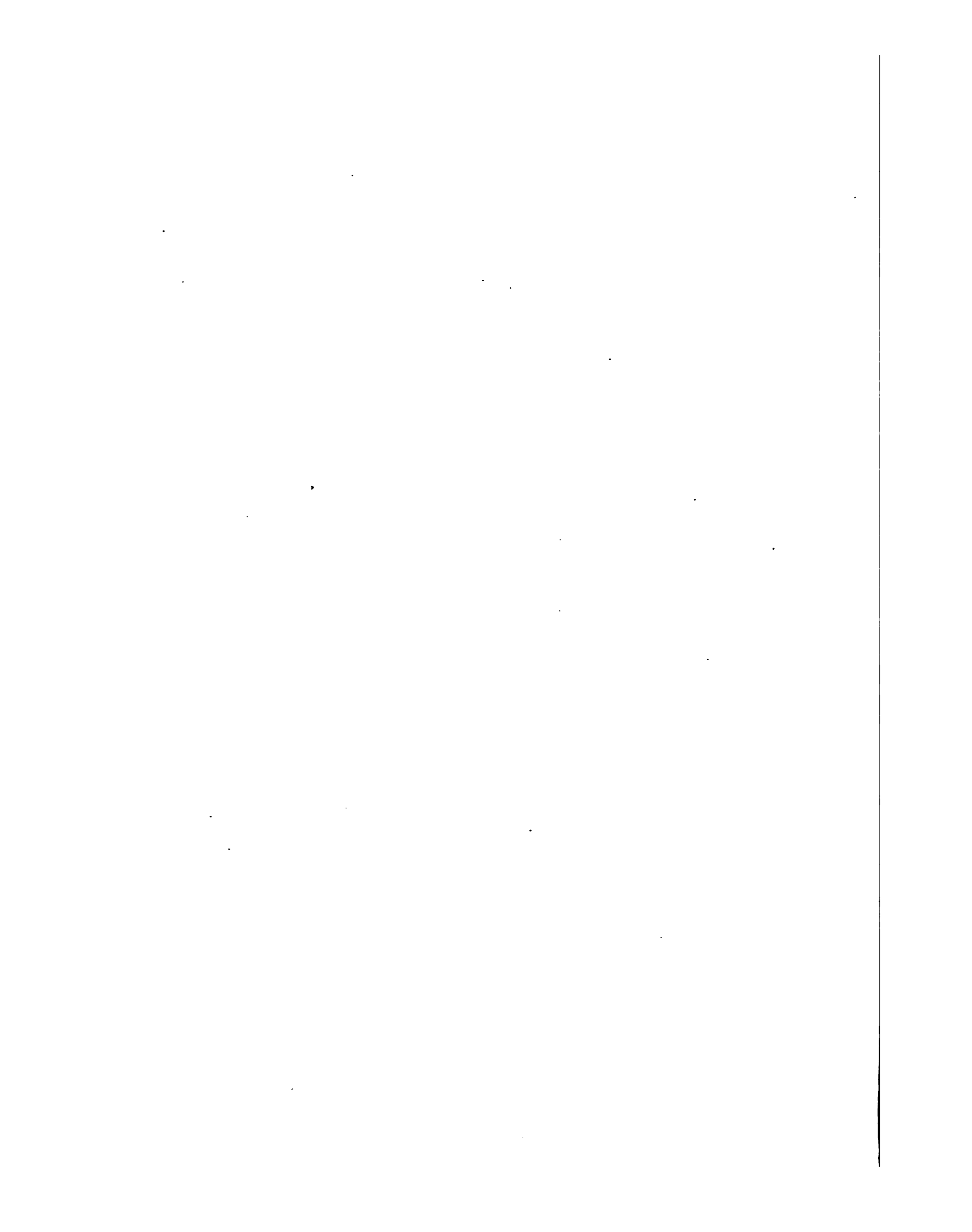

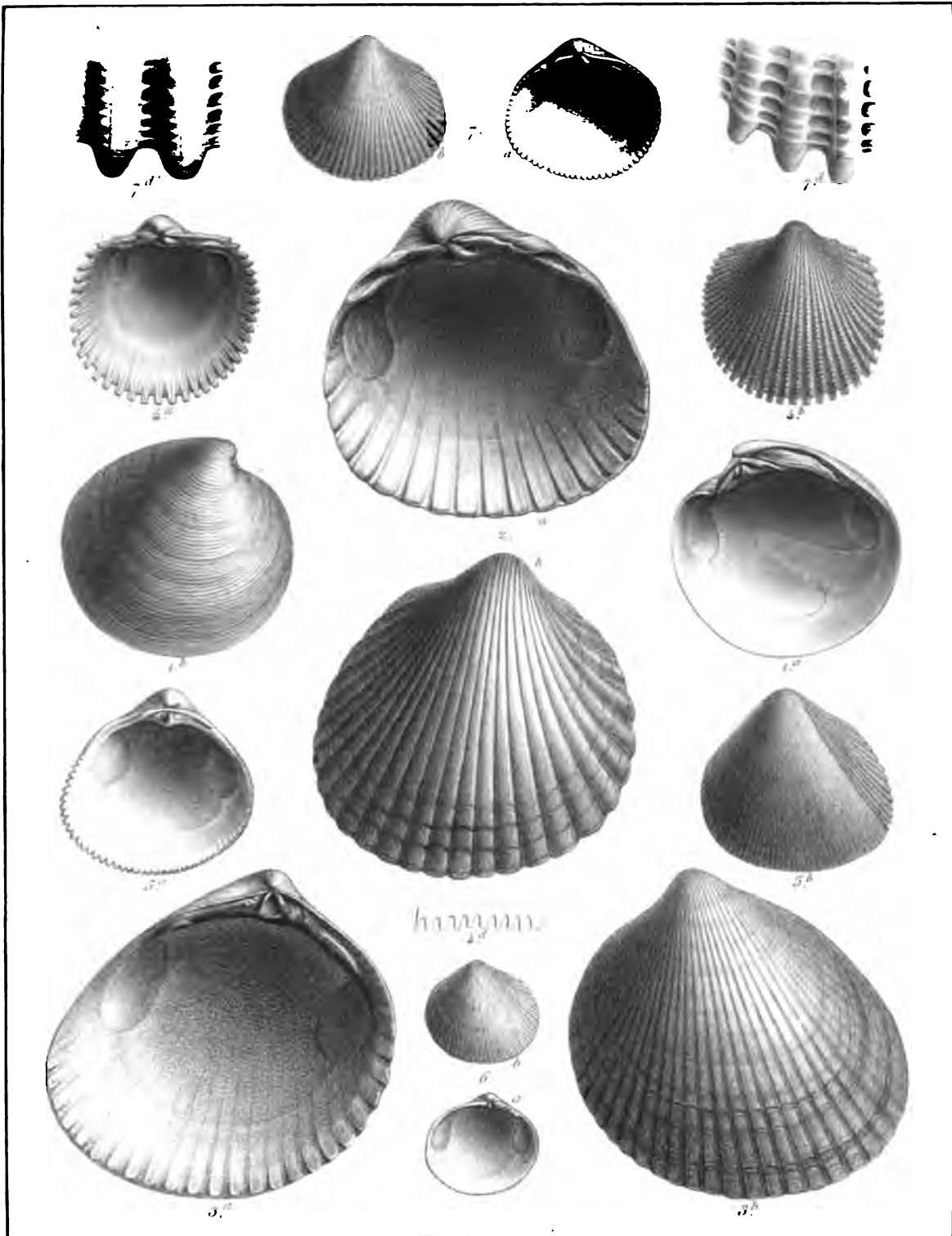

Coquilles et polypiers fossiles des terrains tertiaires de Belgique.

Vertical line on the right side of the page.

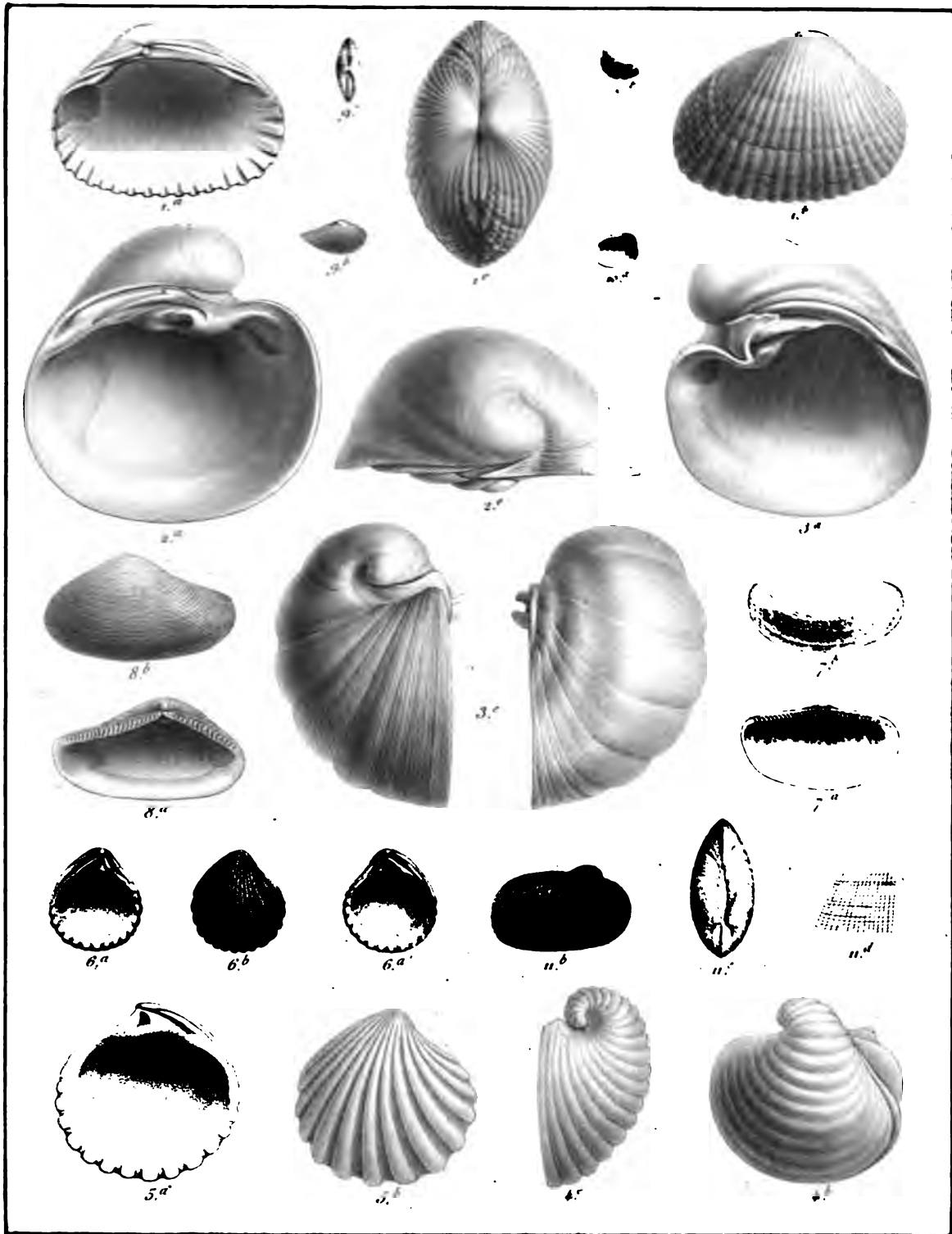

Coquilles et polypters fossiles des terrains tertiaires de Belgique.

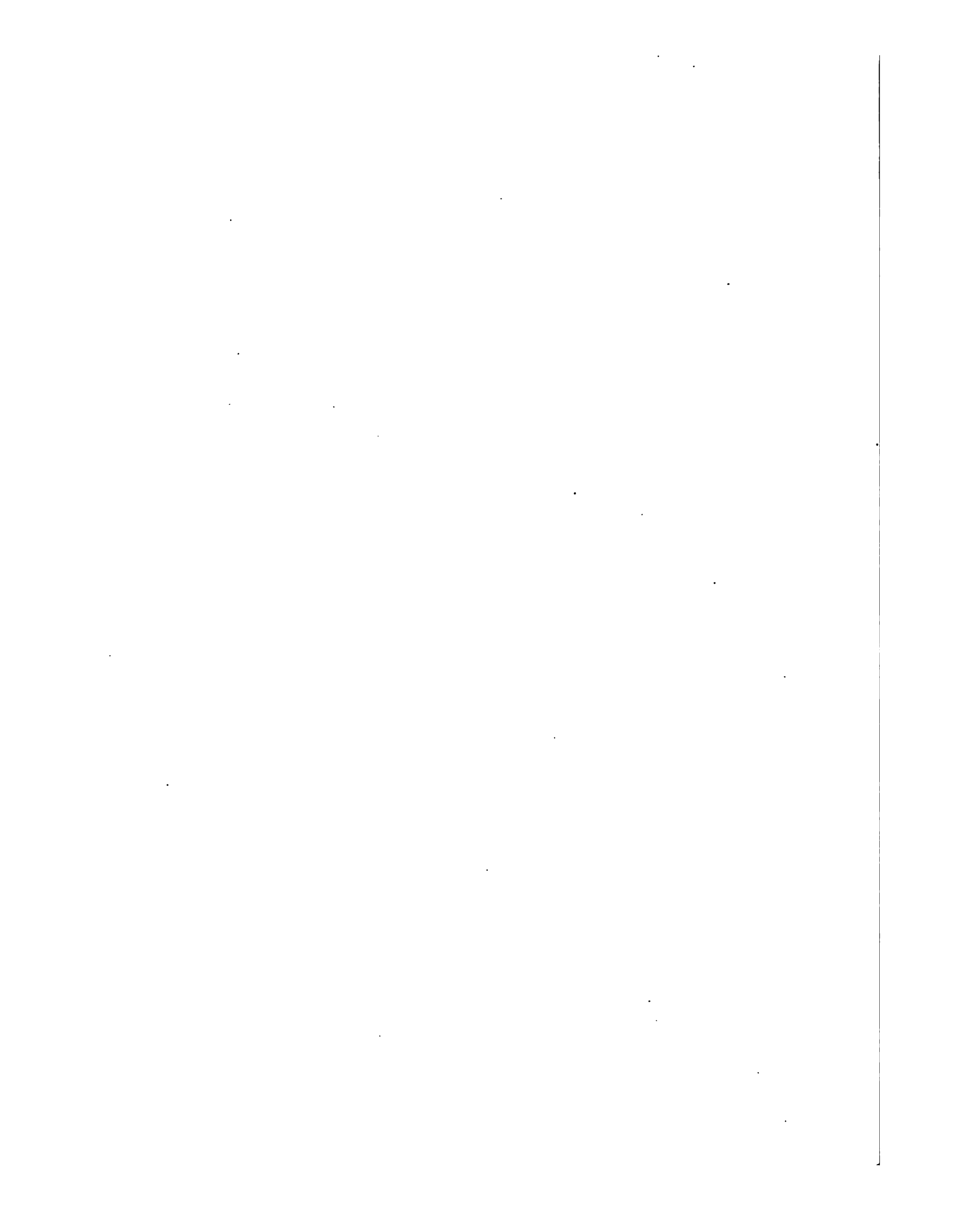

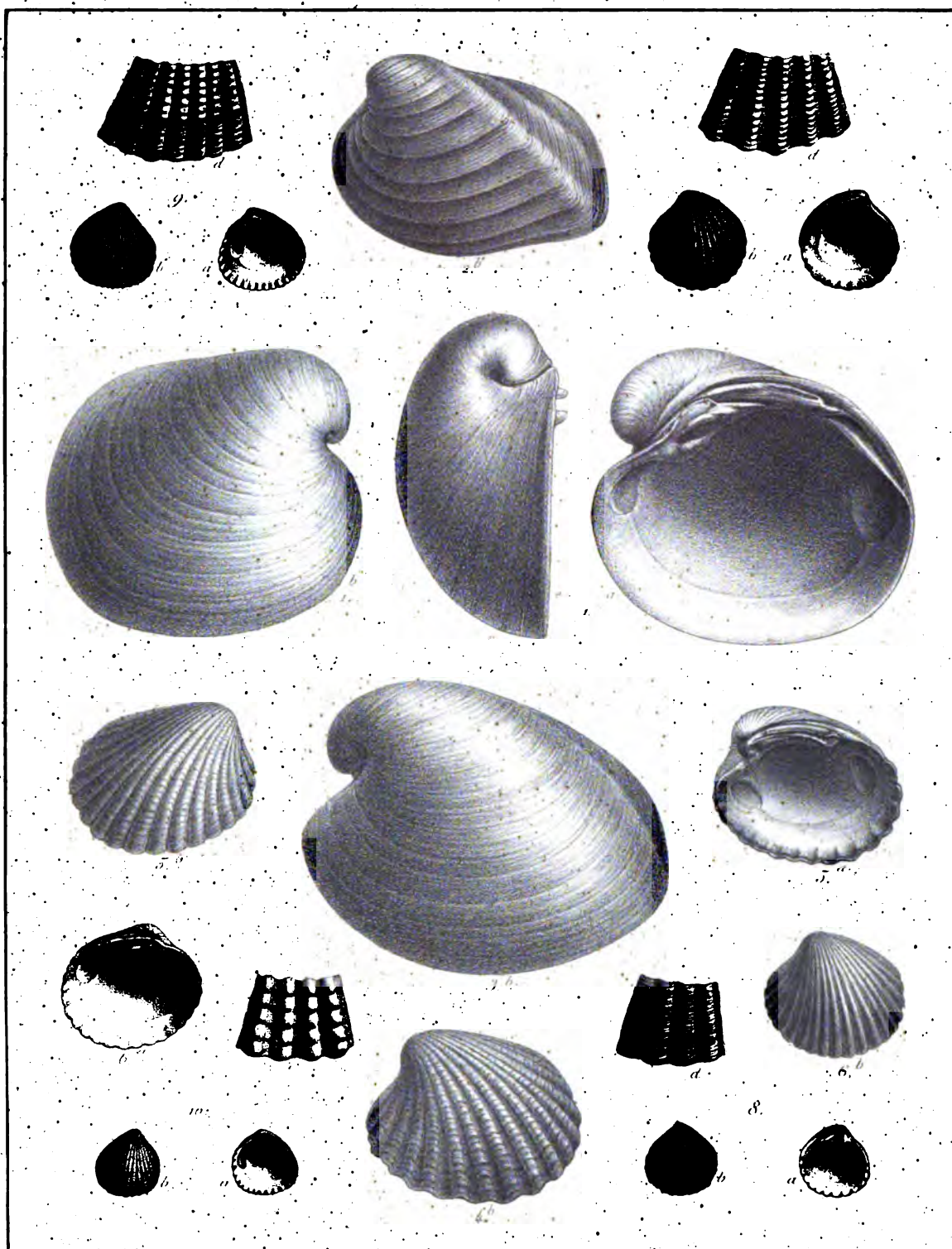

Coquilles et polypiers fossiles des terrains tertiaires de Belgique.

1. The first part of the document discusses the importance of maintaining accurate records of all transactions. It emphasizes that every entry should be supported by a valid receipt or invoice. This ensures transparency and allows for easy verification of the data.

2. The second section covers the process of reconciling accounts. It explains how to compare the internal records with the bank statements to identify any discrepancies. Regular reconciliation helps in catching errors early and prevents them from accumulating.

3. The third part of the document addresses the issue of budgeting. It provides a step-by-step guide on how to create a realistic budget based on historical data and current market conditions. A well-defined budget is essential for controlling costs and achieving financial goals.

4. The fourth section discusses the role of technology in financial management. It highlights the benefits of using accounting software to automate repetitive tasks, reduce the risk of human error, and provide real-time insights into the company's financial health.

5. The final part of the document offers some concluding thoughts on the importance of financial discipline. It encourages businesses to adopt a proactive approach to their finances, regularly reviewing their performance and making adjustments as needed to stay on track.

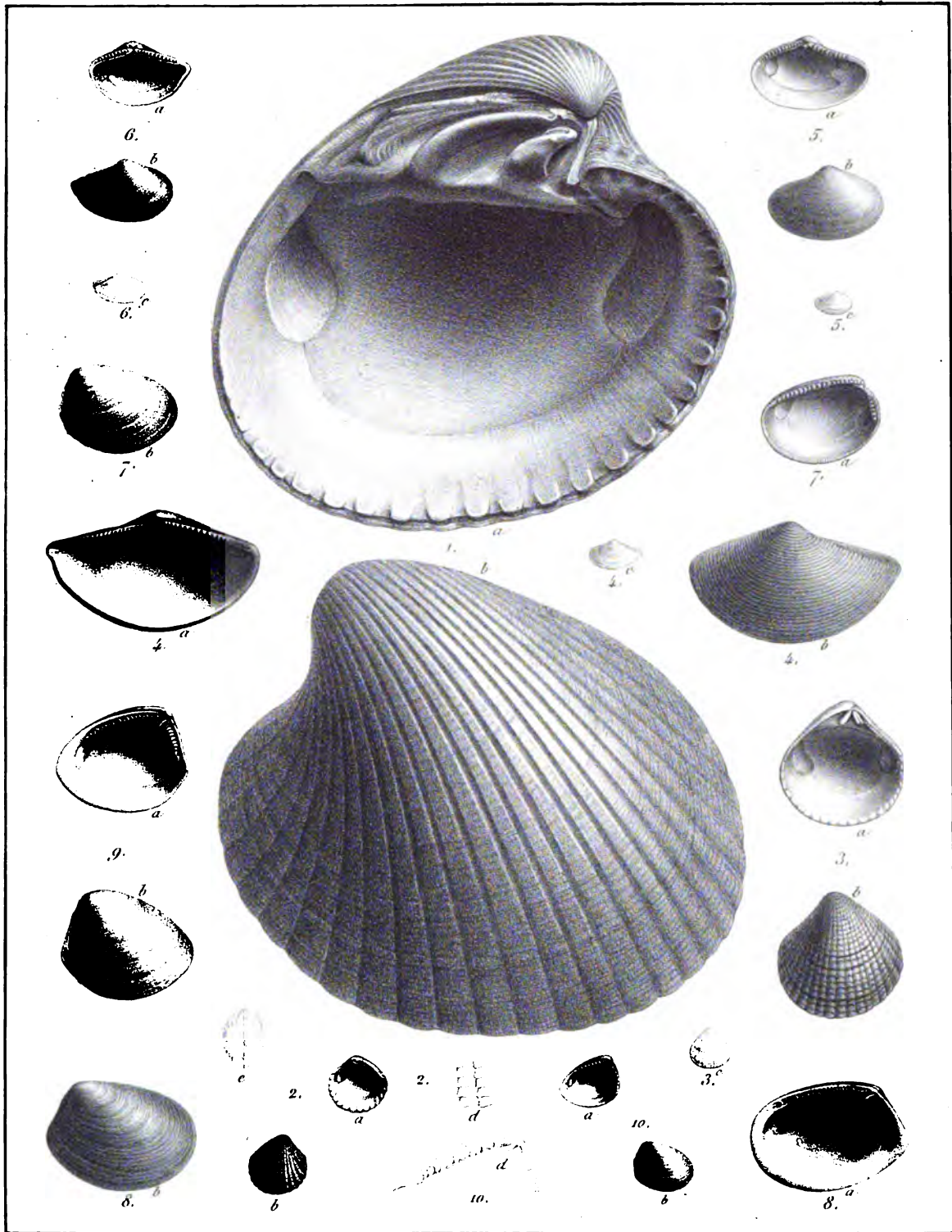

Pl. XVII. Coquilles et polypiers fossiles des terrains tertiaires de Belgique.

Pl. XVII. Coquilles et polypiers fossiles des terrains tertiaires de Belgique.

Coquilles et polypiers fossiles des terrains tertiaires de Belgique.

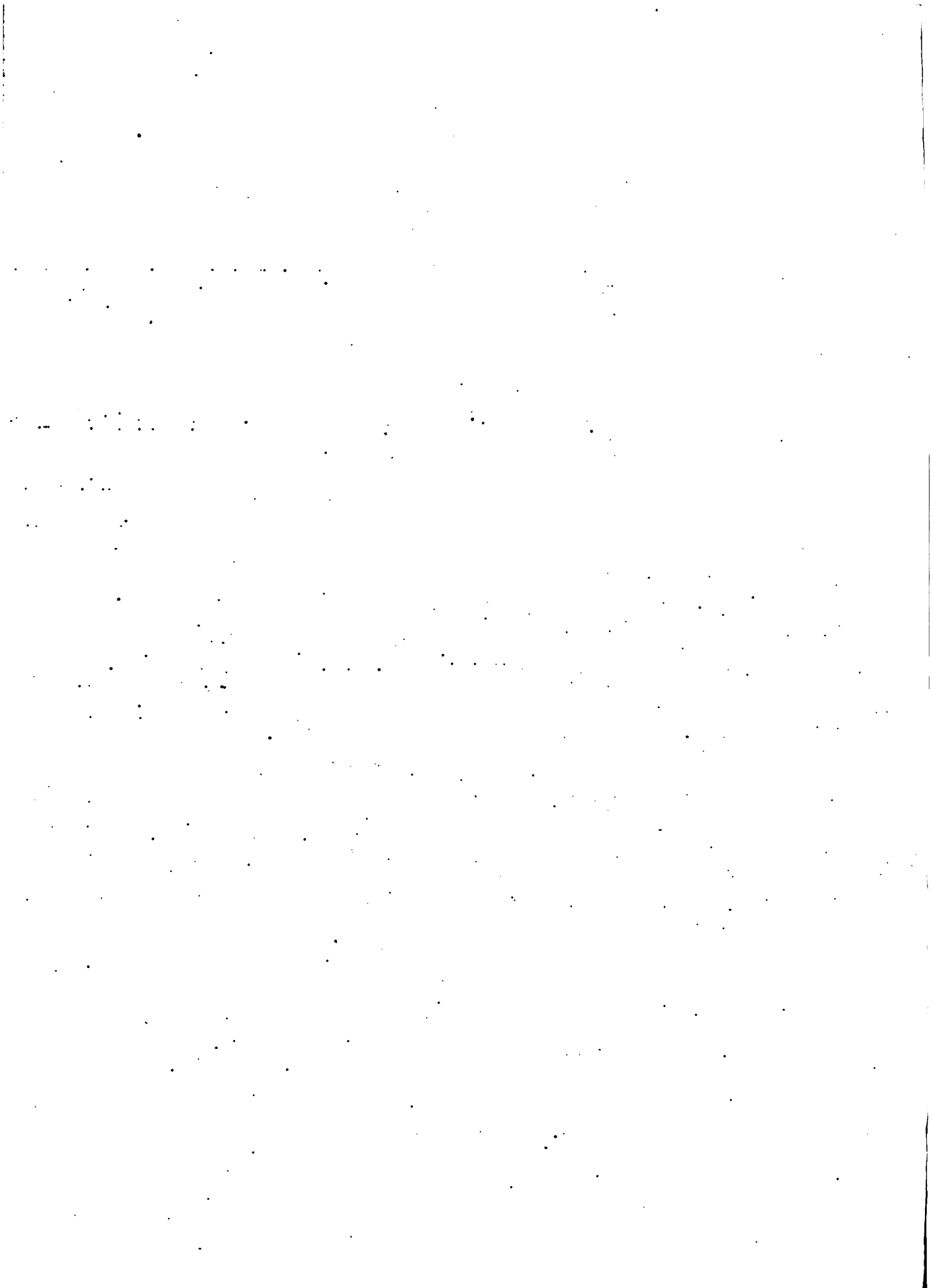

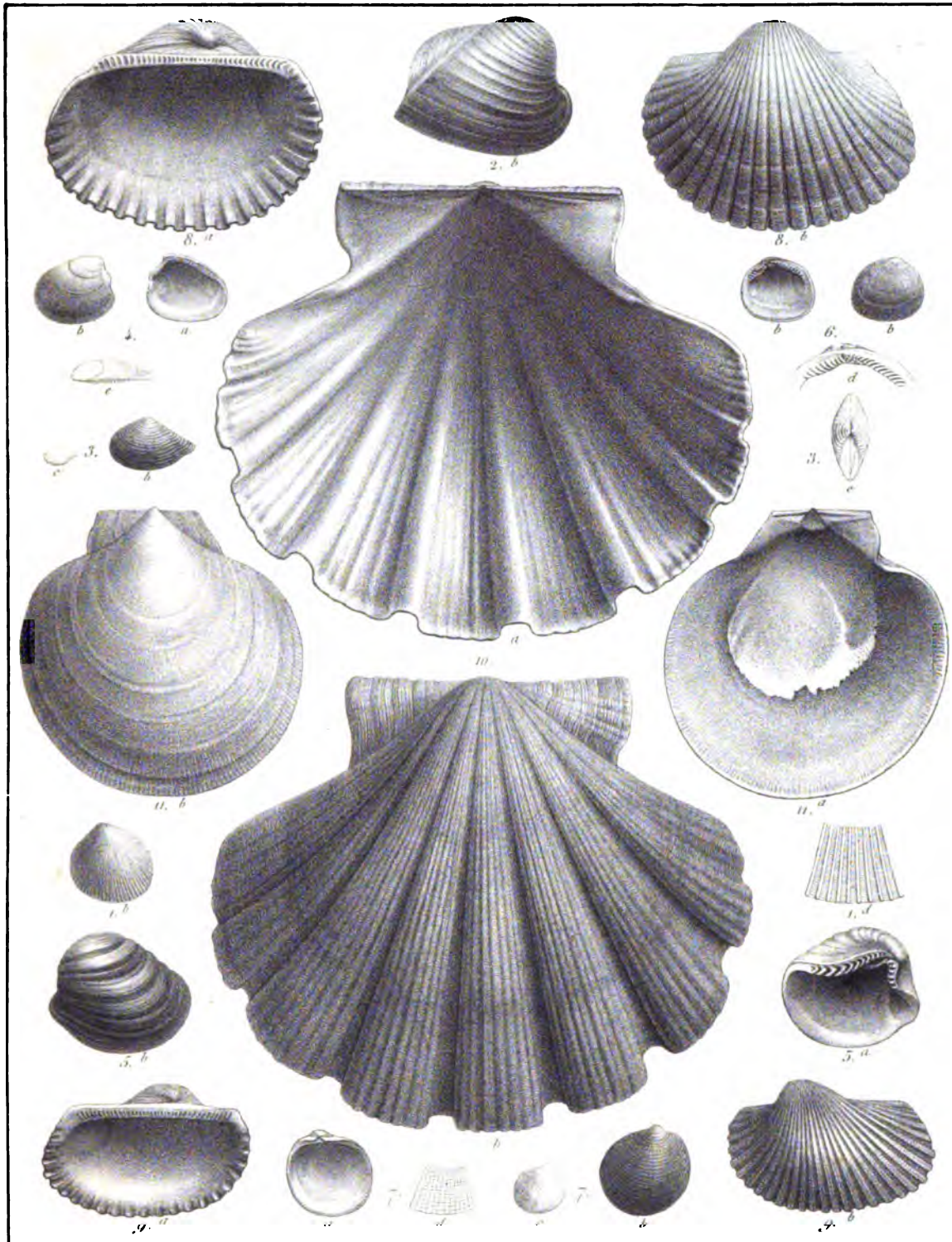

Coquilles et polypiers fossiles des terrains tertiaires de Belgique.

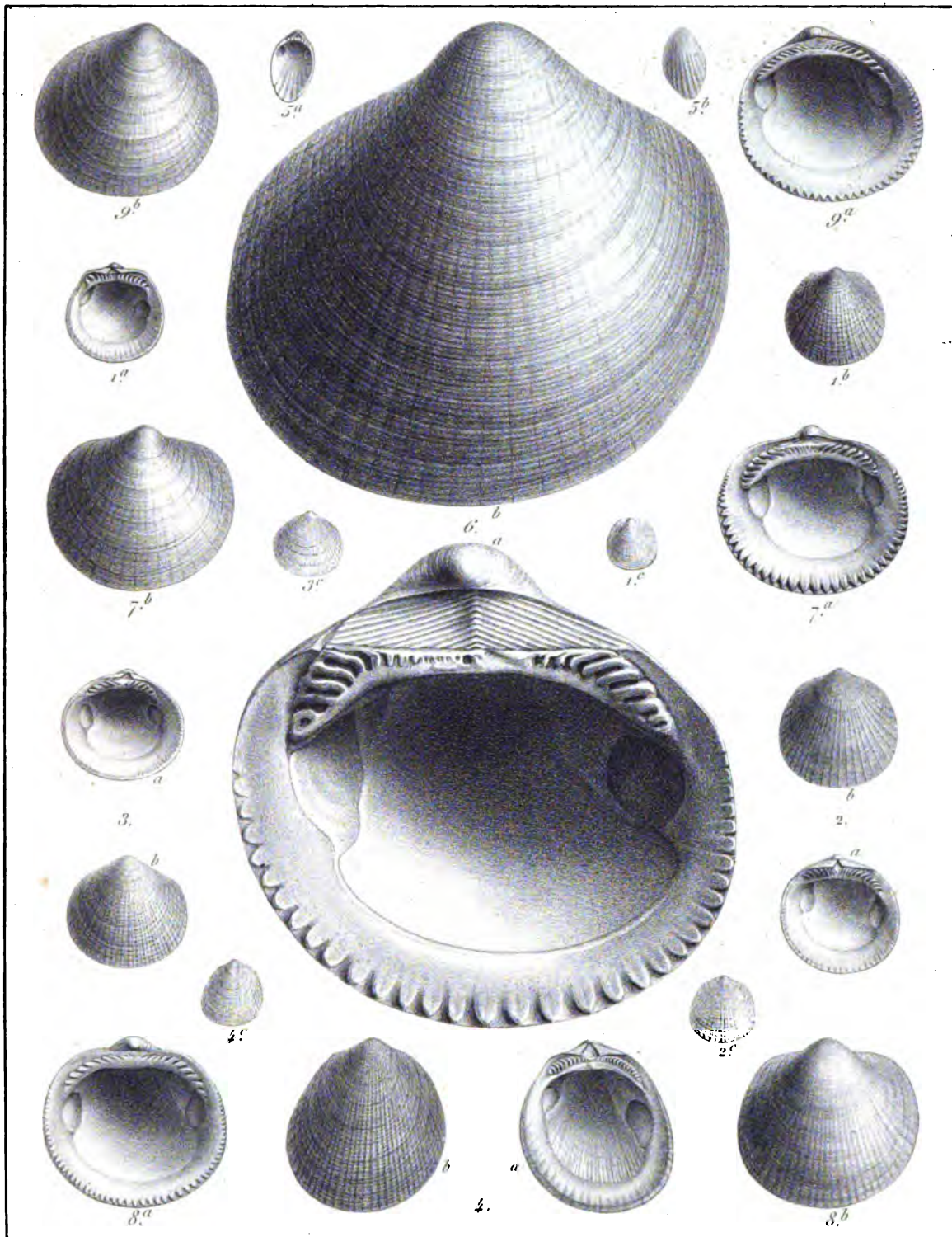

Coquilles et polypiers fossiles des terrains tertiaires de Belgique.

1. The first part of the document discusses the importance of maintaining accurate records of all transactions and activities. It emphasizes that proper record-keeping is essential for transparency and accountability, particularly in the context of public administration and financial management. The text highlights that without reliable records, it becomes difficult to track expenditures, identify inefficiencies, and ensure that funds are used for their intended purposes.

2. The second part of the document focuses on the role of internal controls and audits in preventing fraud and mismanagement. It states that a robust system of internal controls is necessary to detect and deter any irregularities. Regular audits, both internal and external, are crucial for verifying the accuracy of the records and ensuring compliance with applicable laws and regulations. The document also notes that a strong audit trail is a key indicator of organizational integrity.

3. The third part of the document addresses the challenges of data management and information security. In an era of digital transformation, the volume and complexity of data have increased significantly. Ensuring the confidentiality, integrity, and availability of this data is a major challenge. The text suggests implementing strong security protocols, such as encryption and access controls, to protect sensitive information from unauthorized access and cyber threats. Additionally, it stresses the importance of regular data backups and disaster recovery plans.

4. The fourth part of the document discusses the need for continuous improvement and innovation in record-keeping and data management. It suggests exploring new technologies, such as cloud storage and data analytics, to enhance the efficiency and effectiveness of these processes. The document also emphasizes the importance of training and development for staff involved in these functions, ensuring they have the necessary skills and knowledge to handle the evolving demands of the digital age.

5. Finally, the document concludes by reiterating the overall goal of achieving high standards of transparency and accountability through effective record-keeping and data management. It calls for a commitment to these principles across all levels of the organization, ensuring that the public can have confidence in the way resources are managed and used.

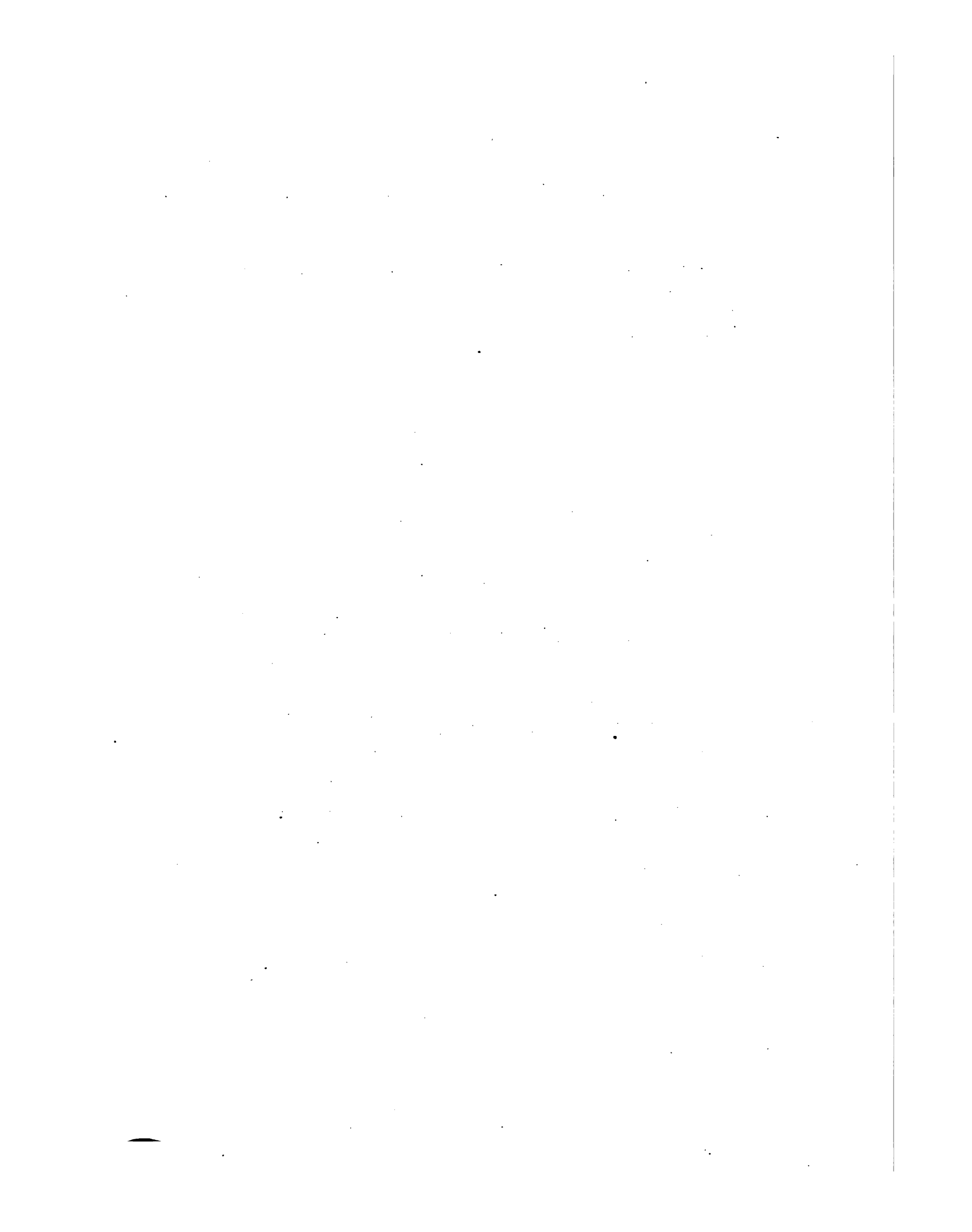

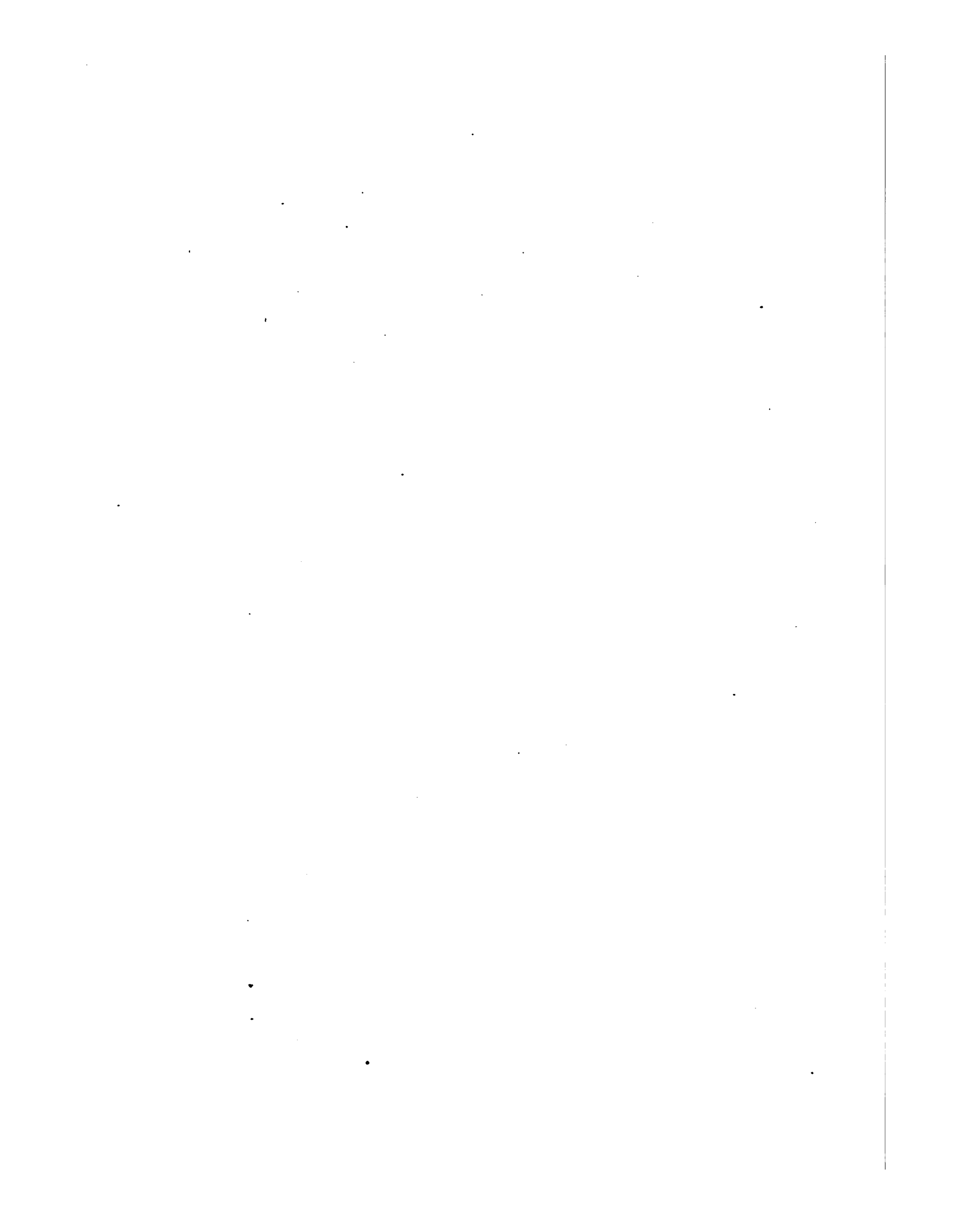

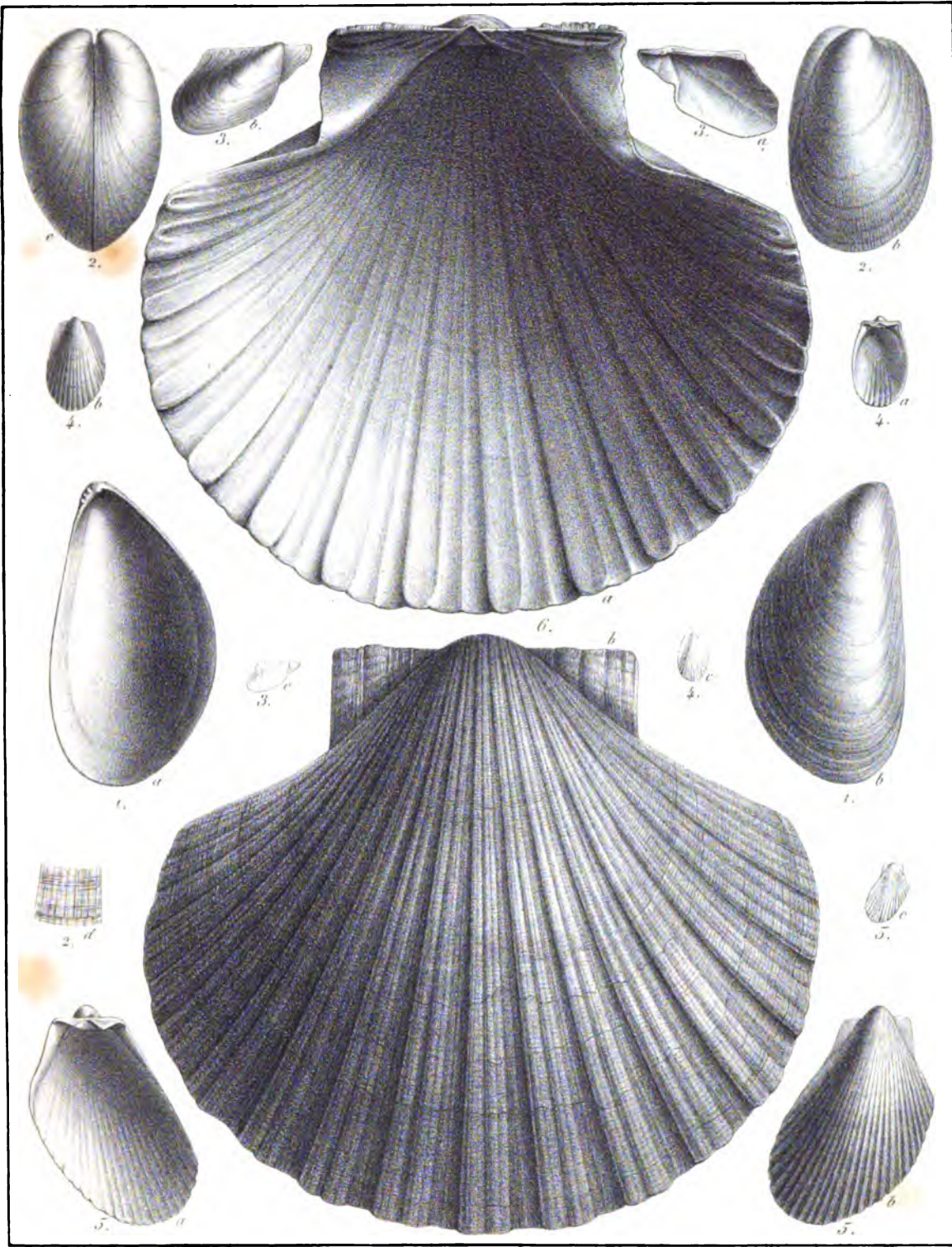

Coquilles et polypiers fossiles des terrains tertiaires de Belgique.

1. The first part of the document discusses the importance of maintaining accurate records of all transactions and activities. It emphasizes that this is crucial for ensuring transparency and accountability in the organization's operations.

2. The second part of the document outlines the various methods and tools used to collect and analyze data. It highlights the need for a systematic approach to data collection and the importance of using reliable and valid measurement instruments.

3. The third part of the document discusses the challenges and limitations of data collection and analysis. It notes that there are often many factors that can influence the results of a study, and it is important to be aware of these factors and to take steps to minimize their impact.

4. The fourth part of the document provides a summary of the key findings and conclusions of the study. It emphasizes that the results of the study have important implications for the organization's operations and for the development of its policies and procedures.

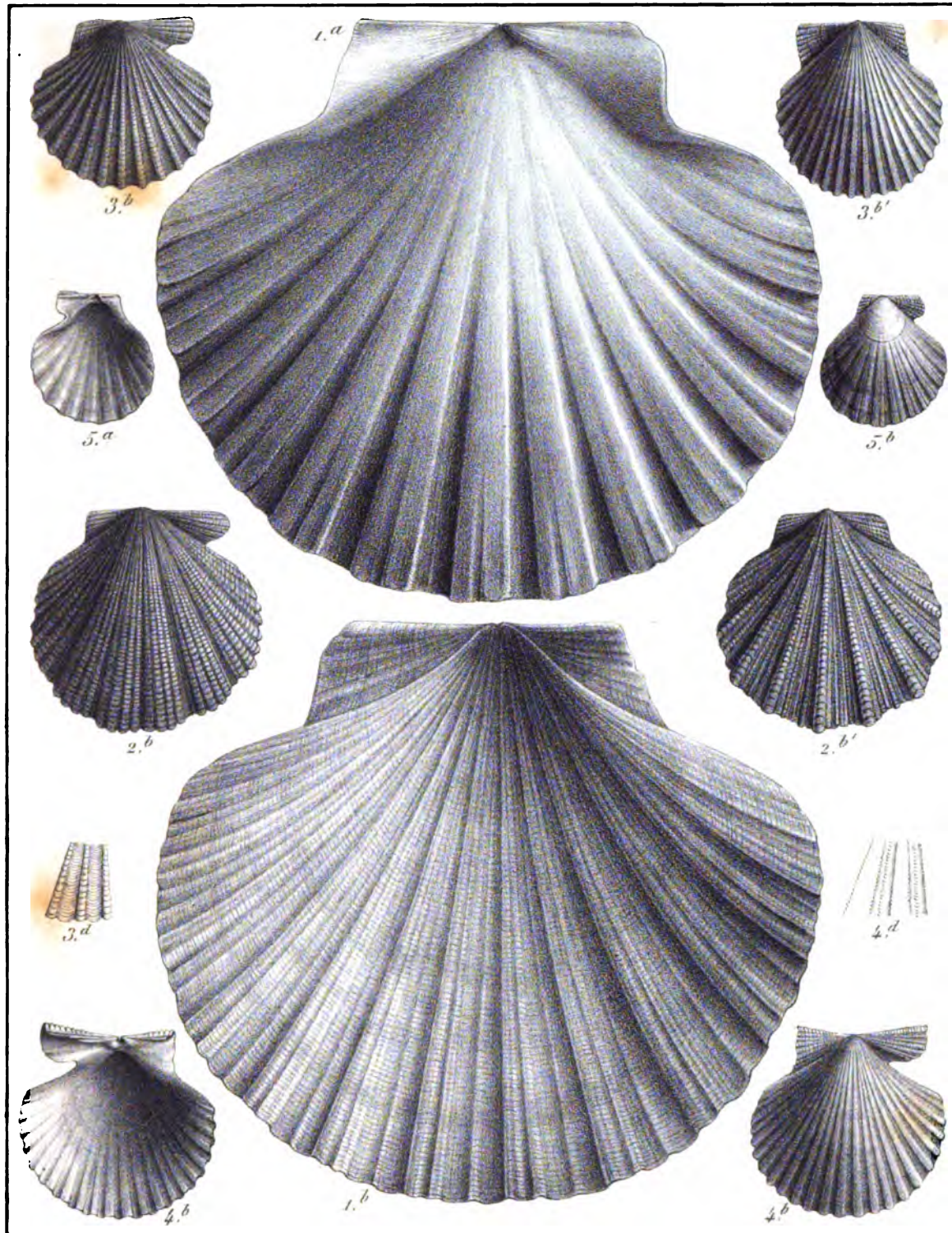

Coquilles et polypiers fossiles des terrains tertiaires de Belgique.

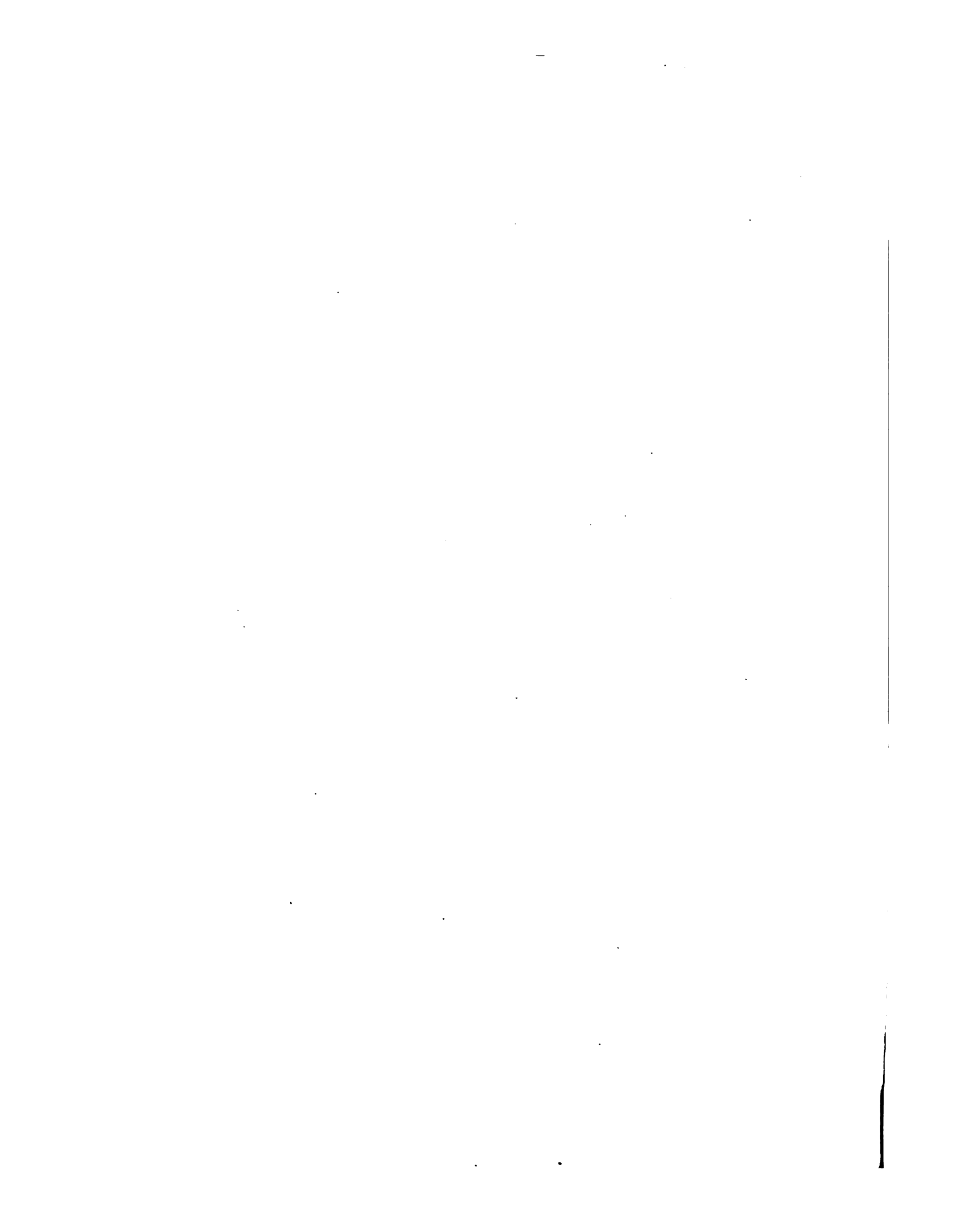

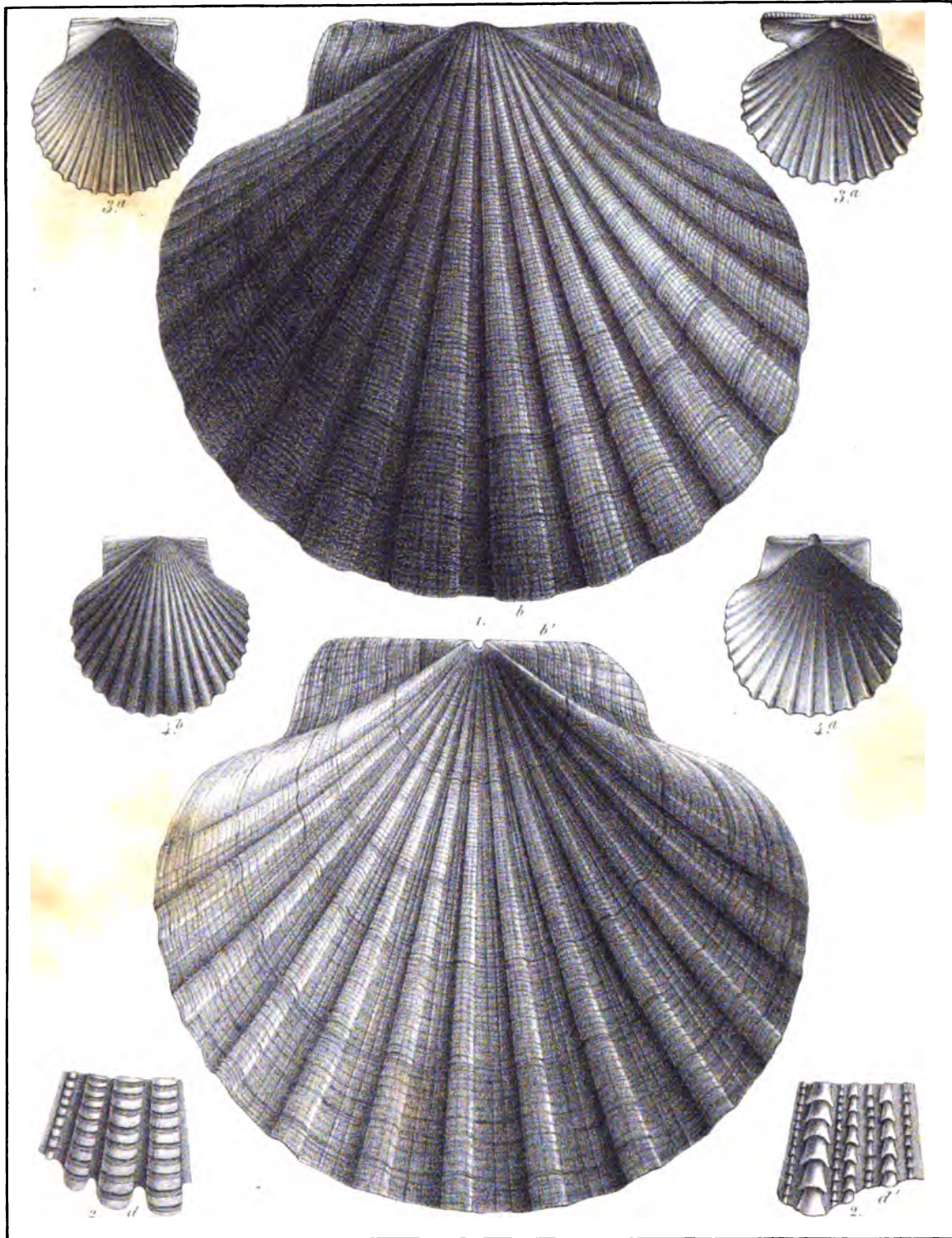

Coquilles et polypiers fossiles des terrains tertiaires de Belgique.

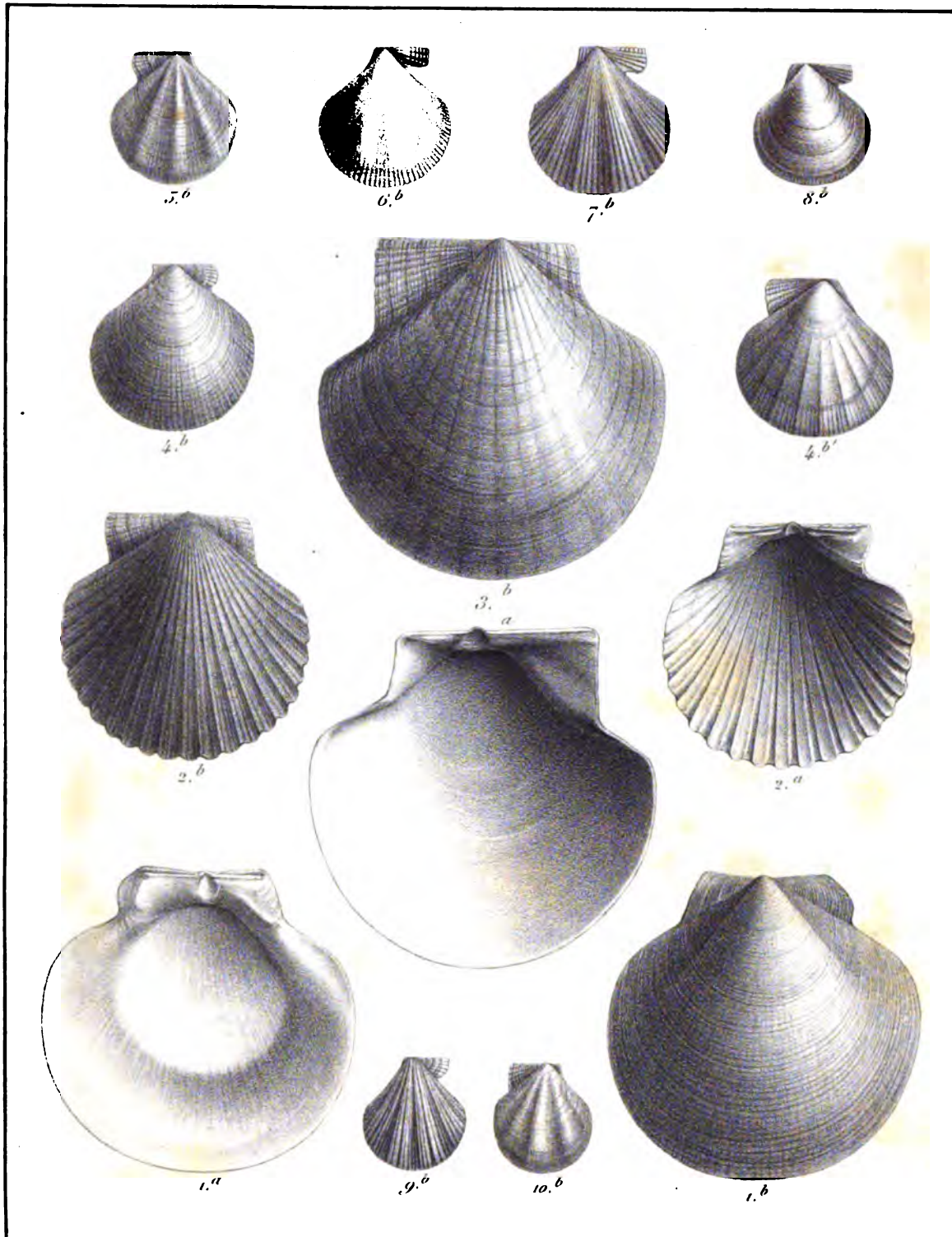

Coquilles et polypiers fossiles des terrains tertiaires de Belgique.

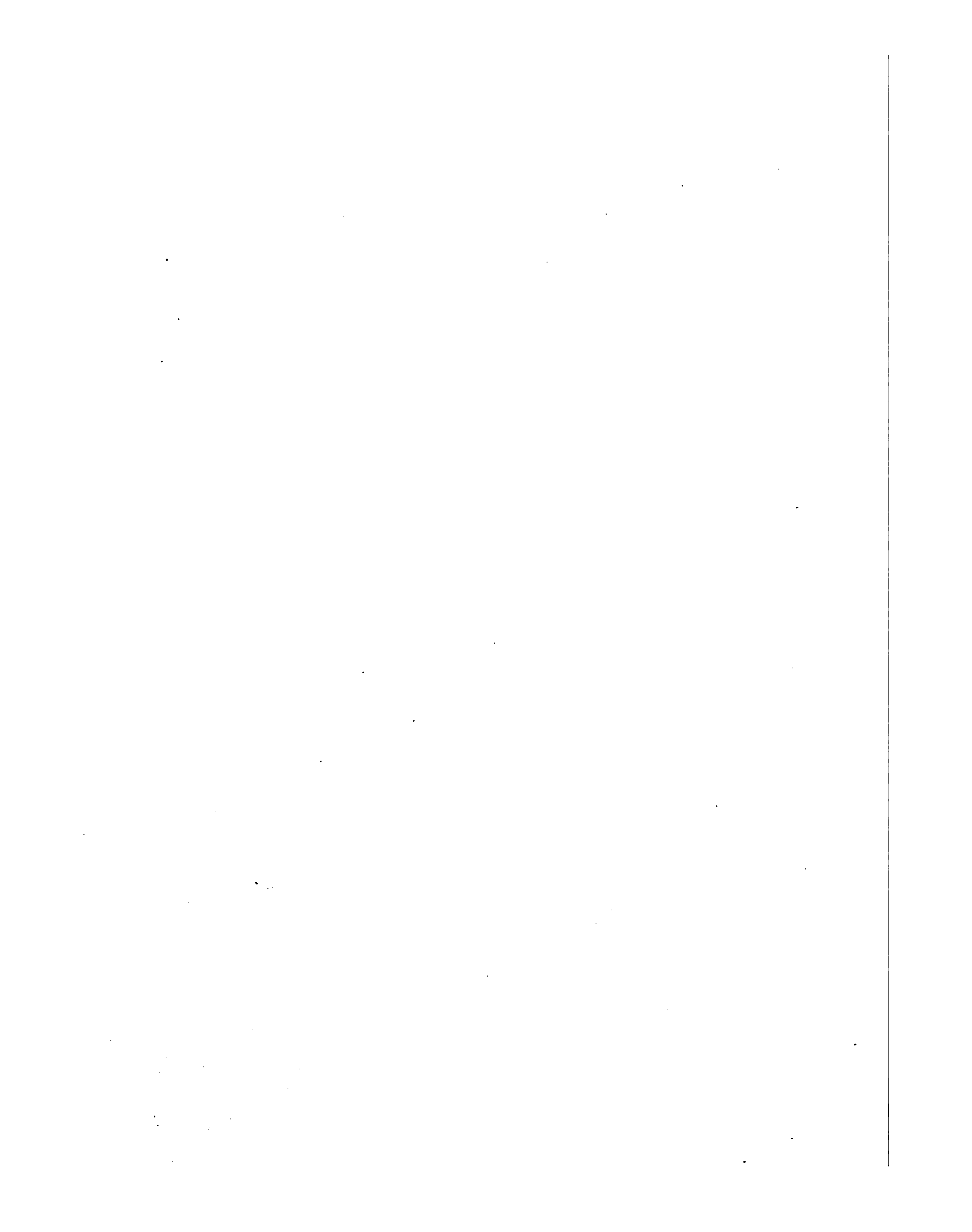

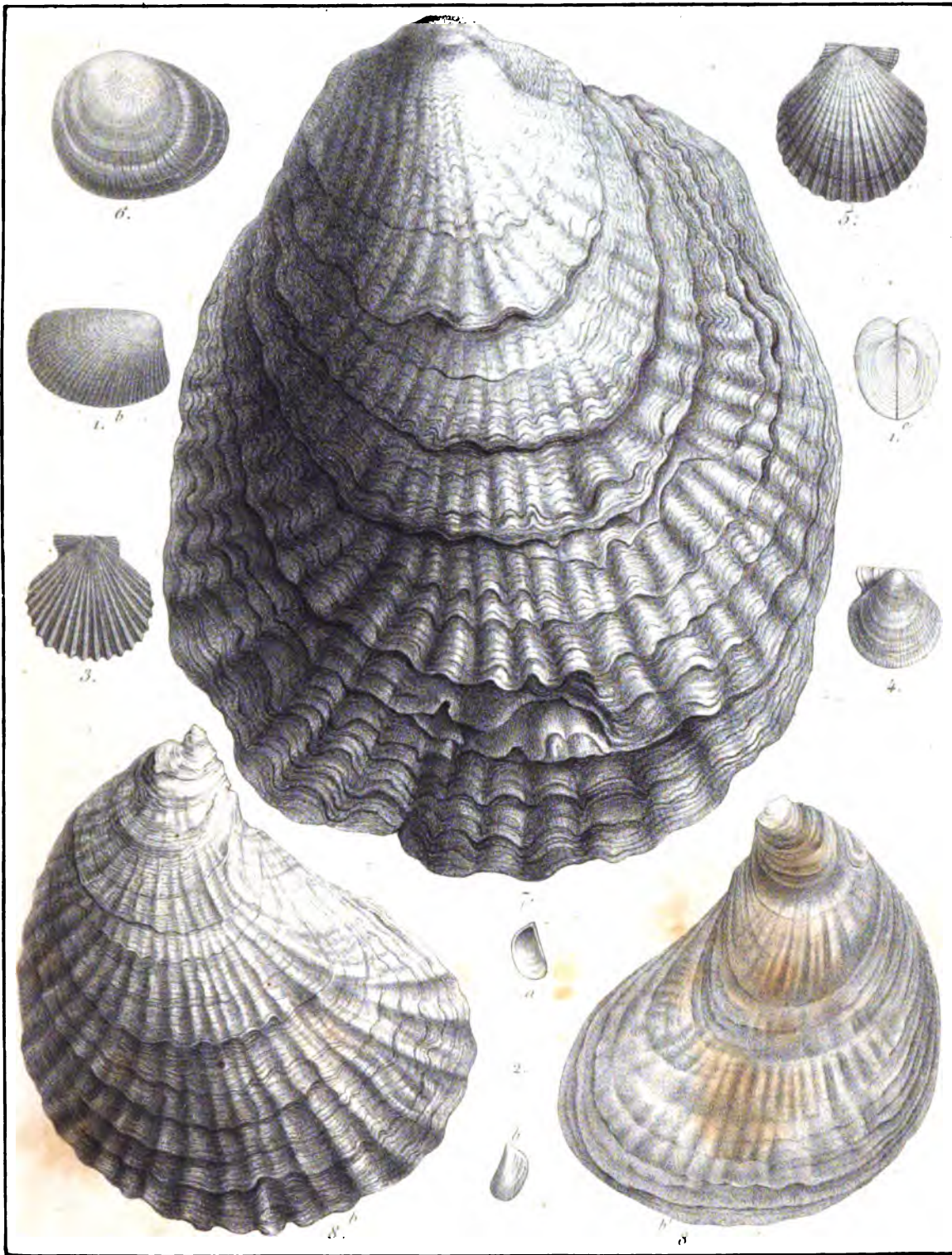

Coquilles et polypiers fossiles des terrains tertiaires de Belgique.



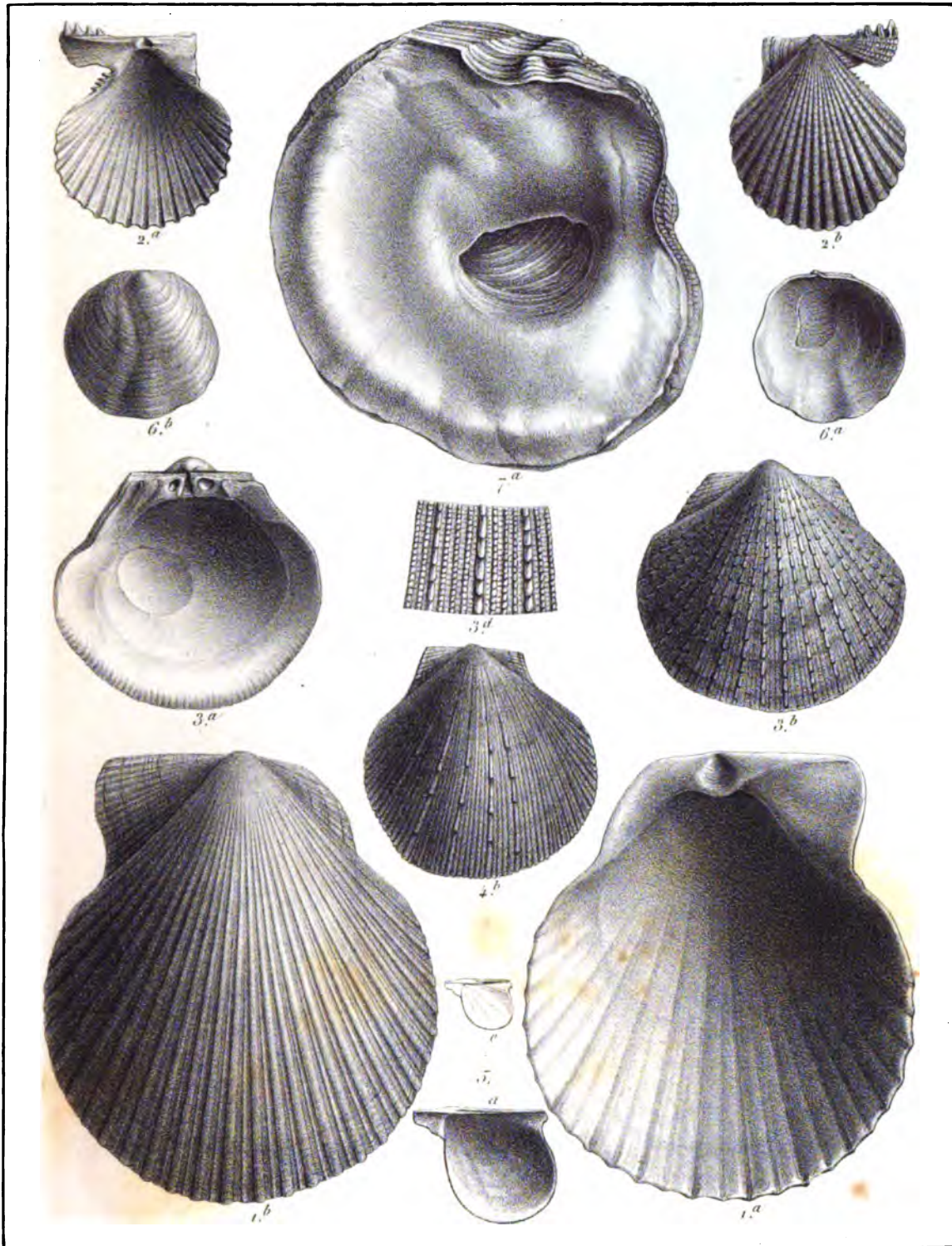

Coquilles et polypiers fossiles des terrains tertiaires de Belgique.

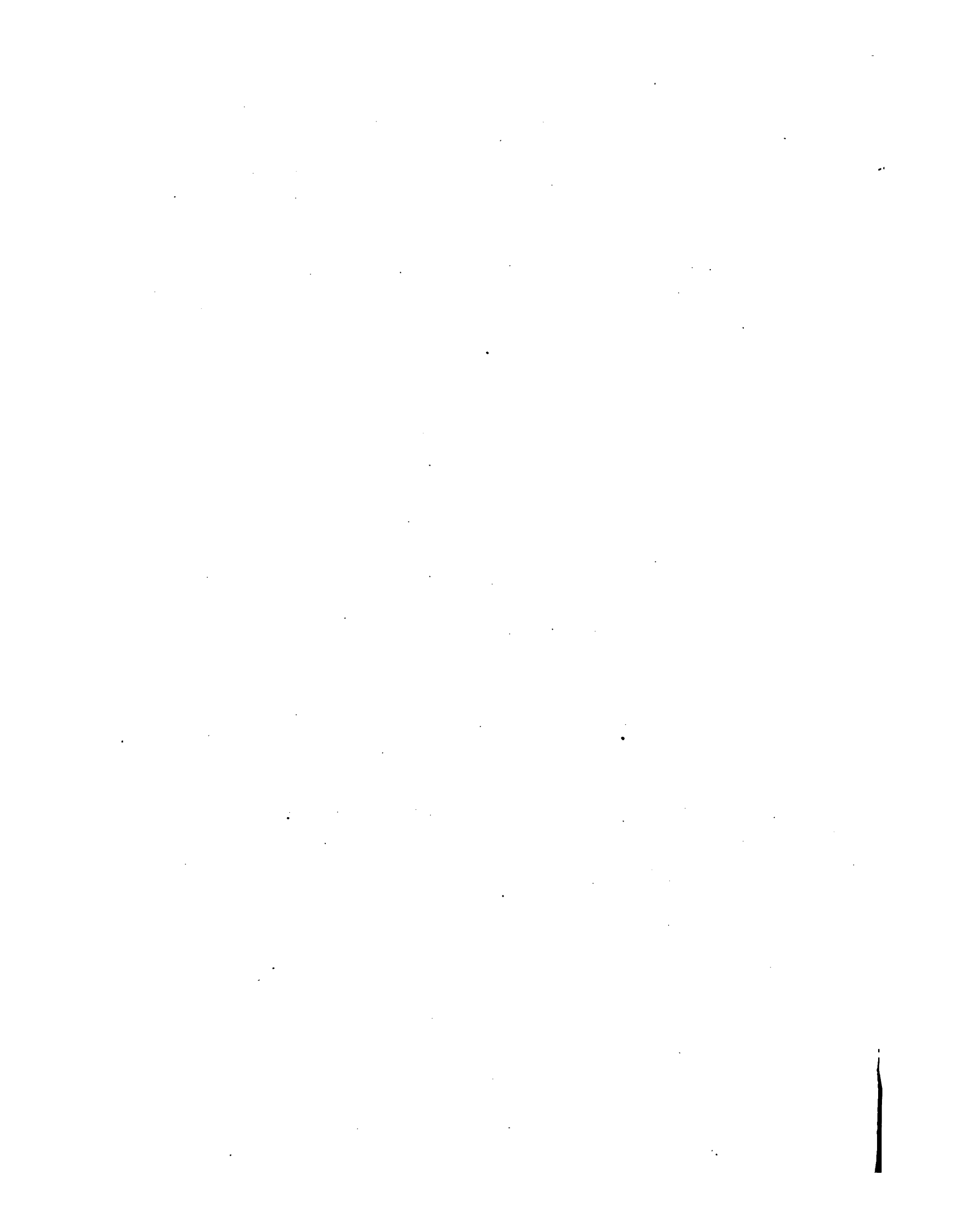

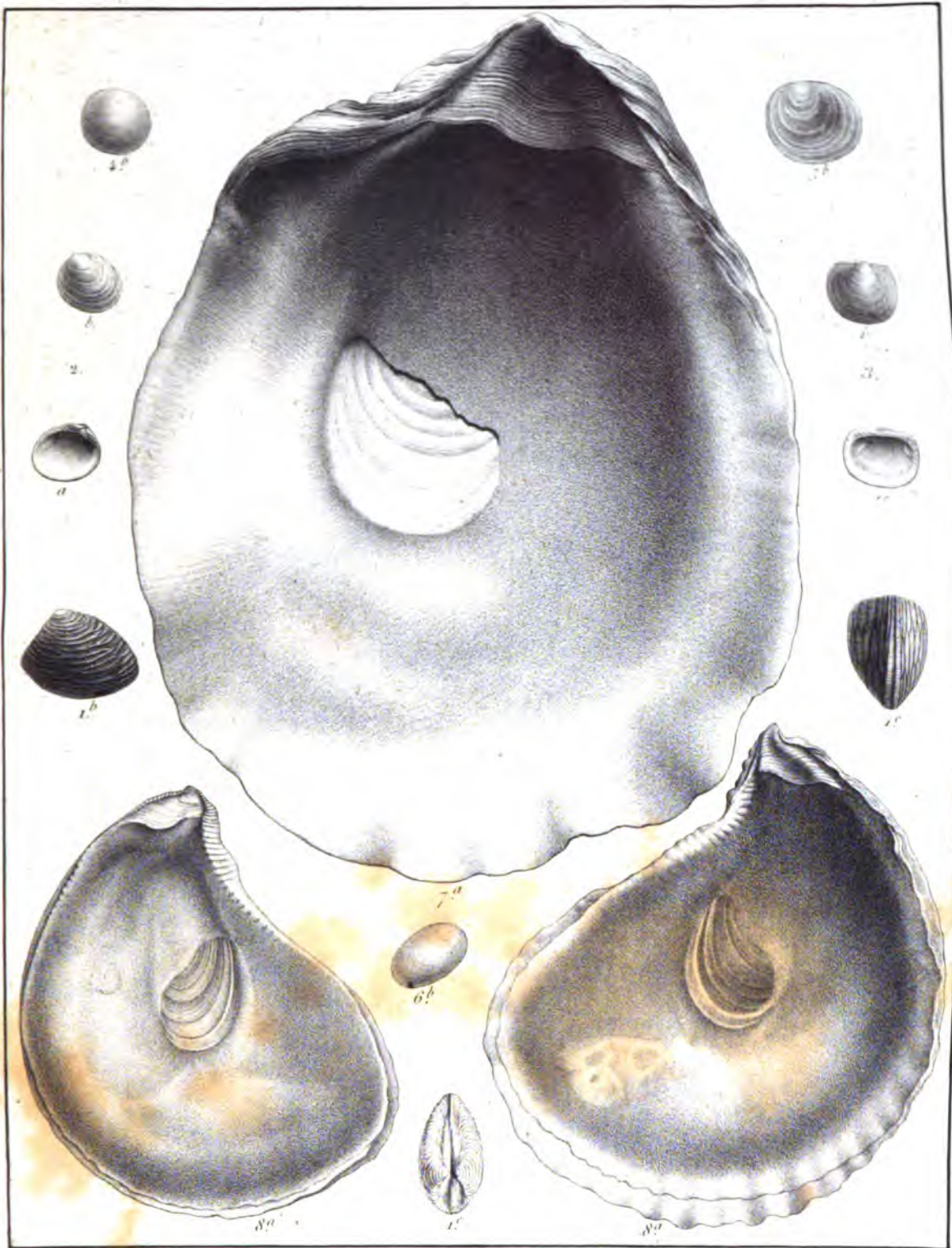

Coquilles et polypiers fossiles des terrains tertiaires de Belgique.

1

2

3

4

5

6

7

8

9

10

11

12

13

14

15

16

17

18

19

20

21

22

23

24

25

26

27

28

29

30

31

32

33

34

35

36

37

38

39

40

41

42

43

44

45

46

47

48

49

50

51

52

53

54

55

56

57

58

59

60

61

62

63

64

65

66

67

68

69

70

71

72

73

74

75

76

77

78

79

80

81

82

83

84

85

86

87

88

89

90

91

92

93

94

95

96

97

98

99

100

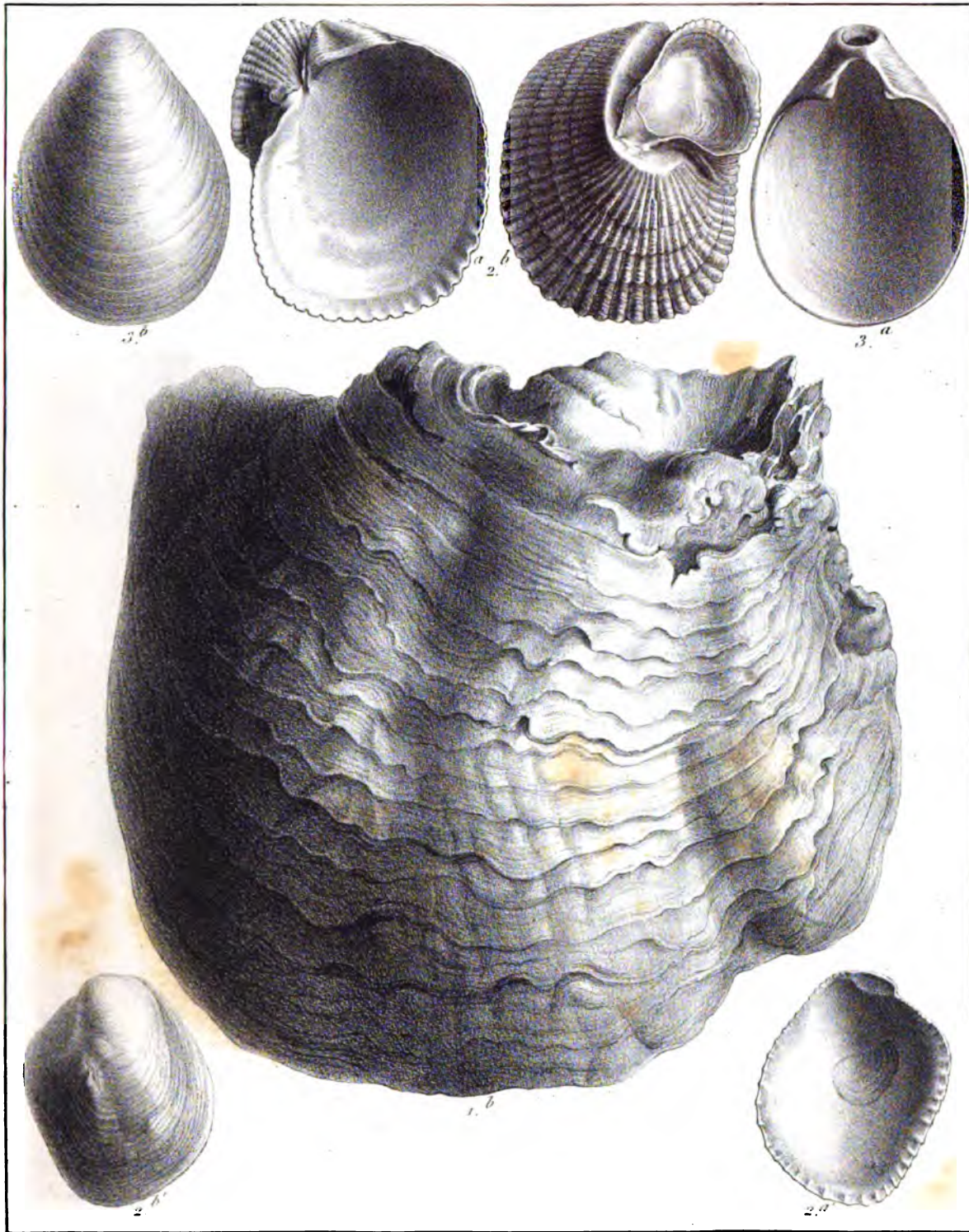

Coquilles et polypiers fossiles des terrains tertiaires de Belgique.

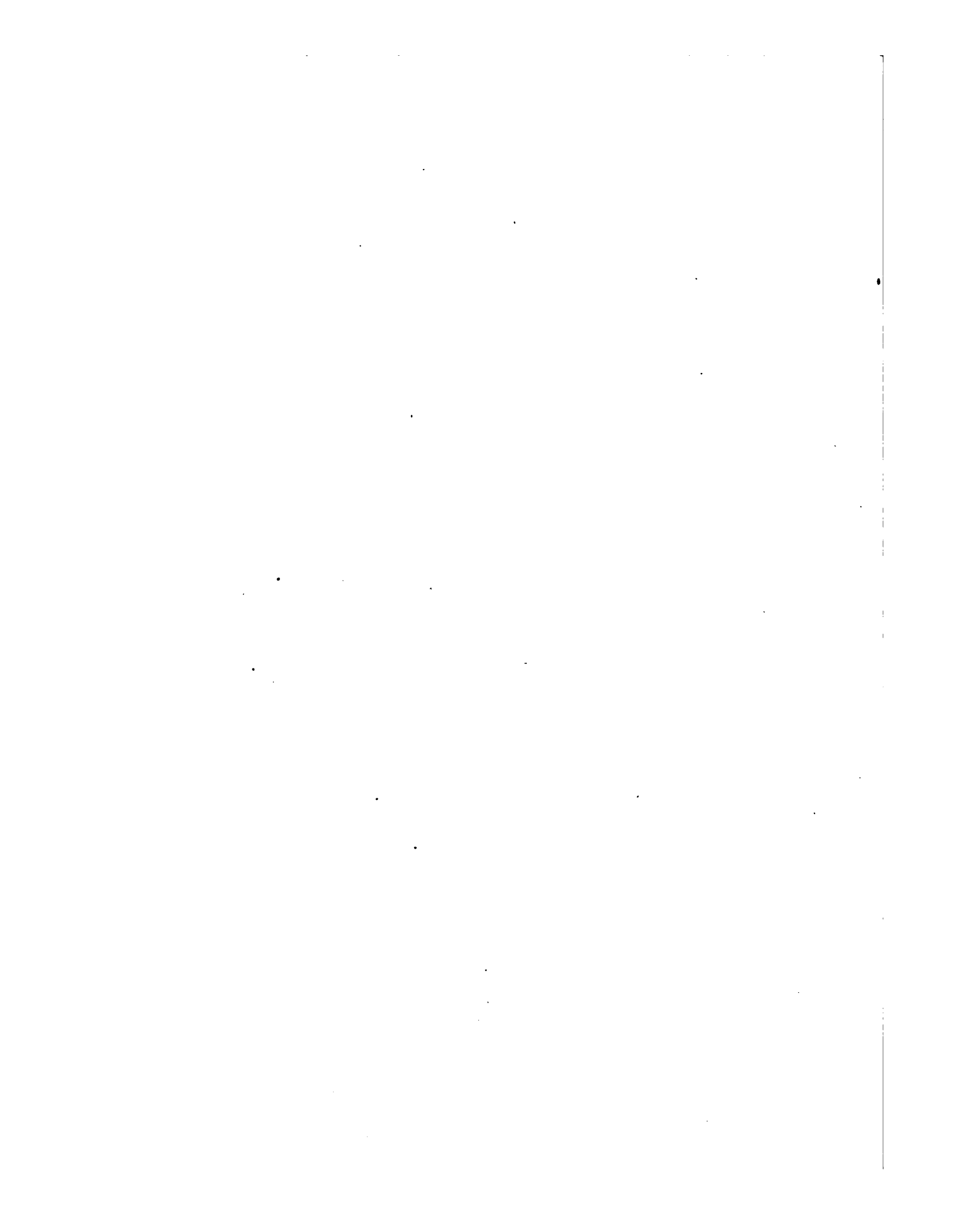

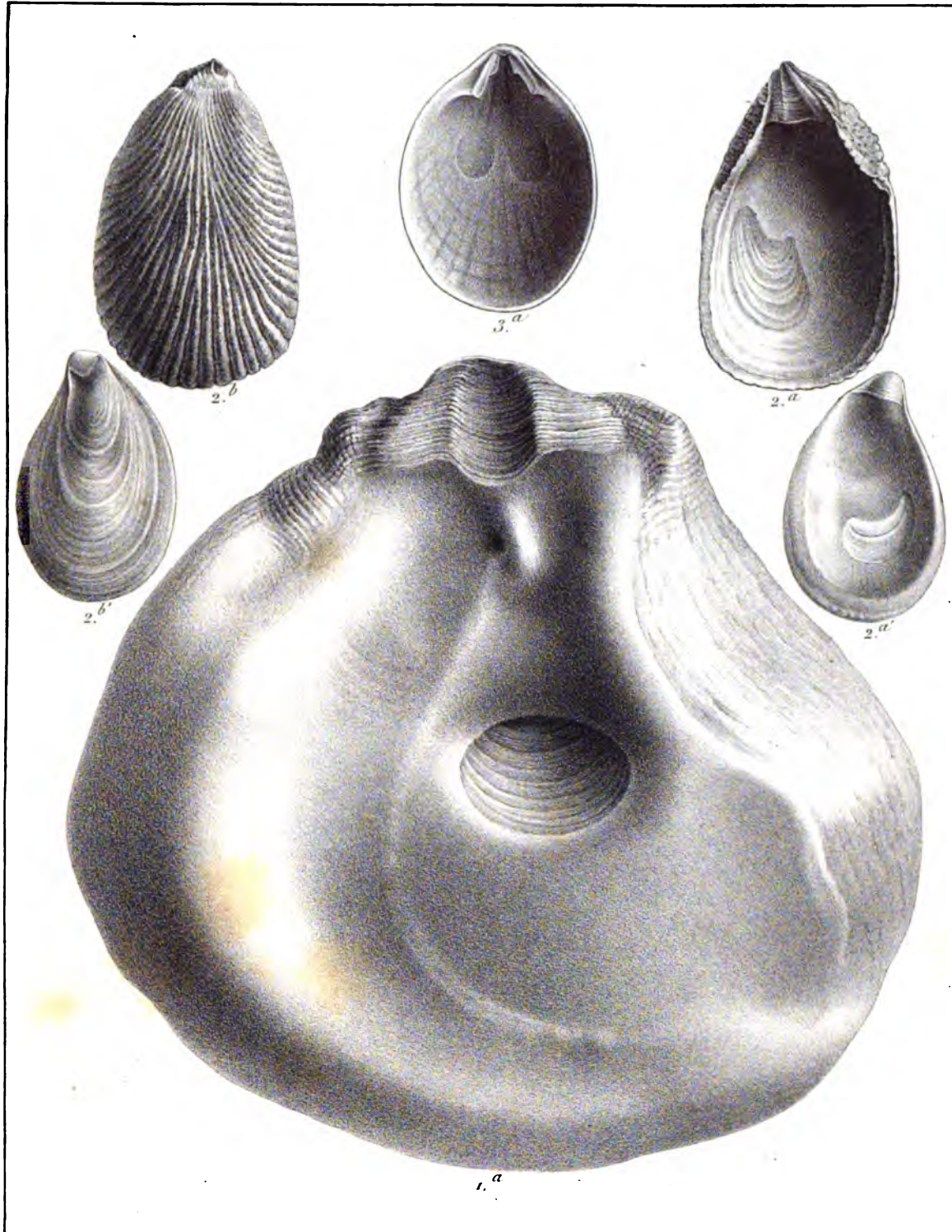

Coquilles et polypiers fossiles des terrains tertiaires de Belgique.

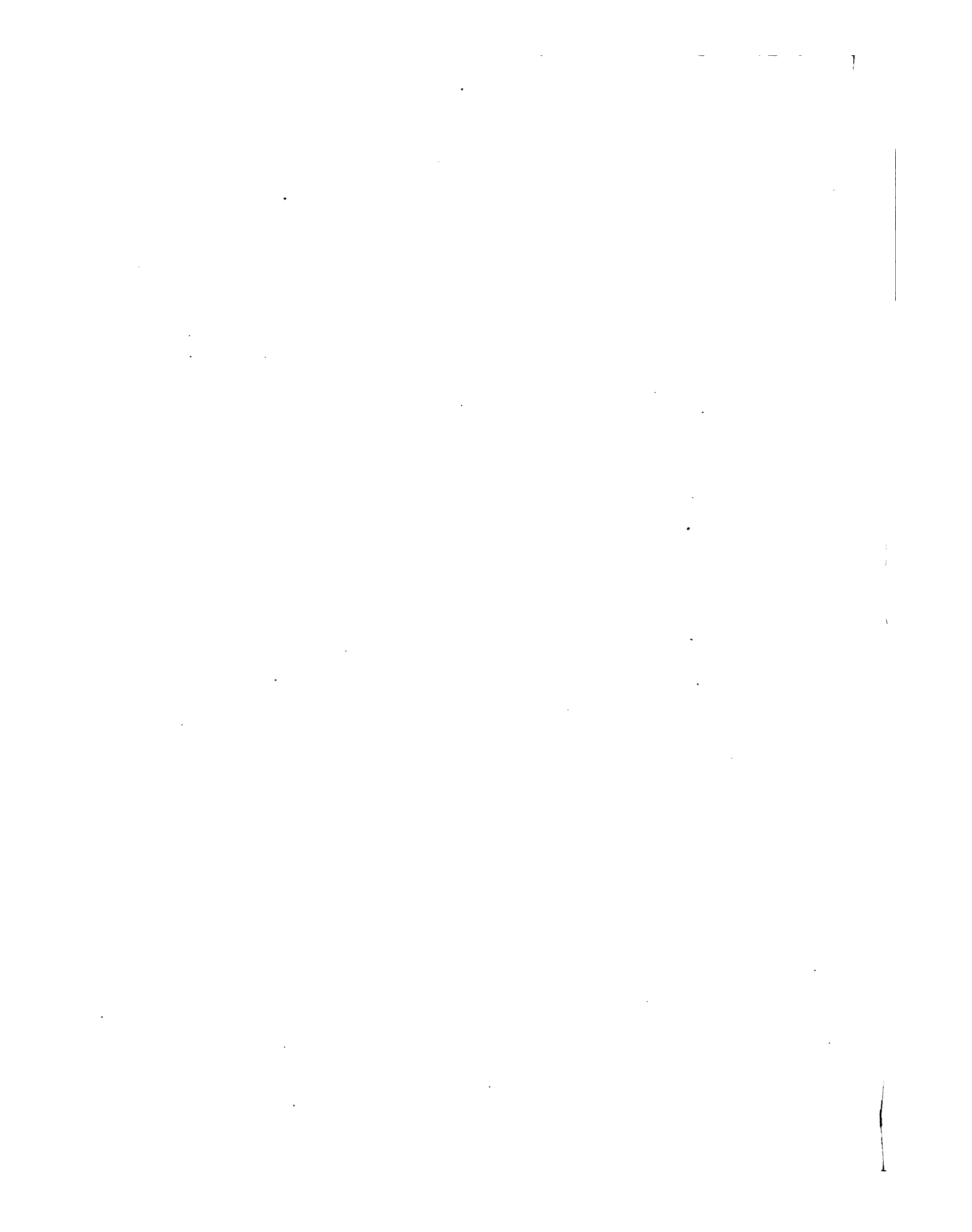

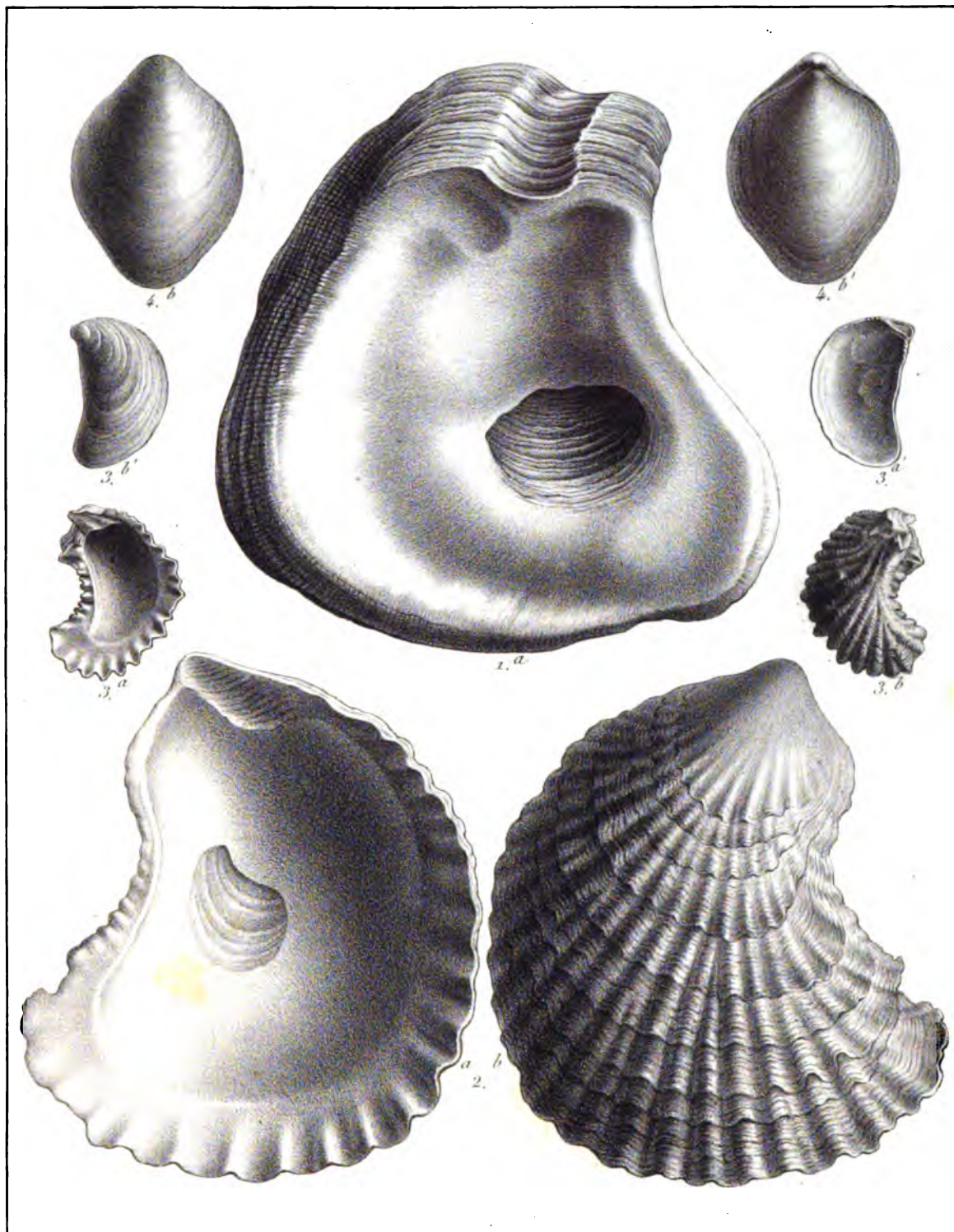

Coquilles et polypiers fossiles des terrains tertiaires de Belgique.

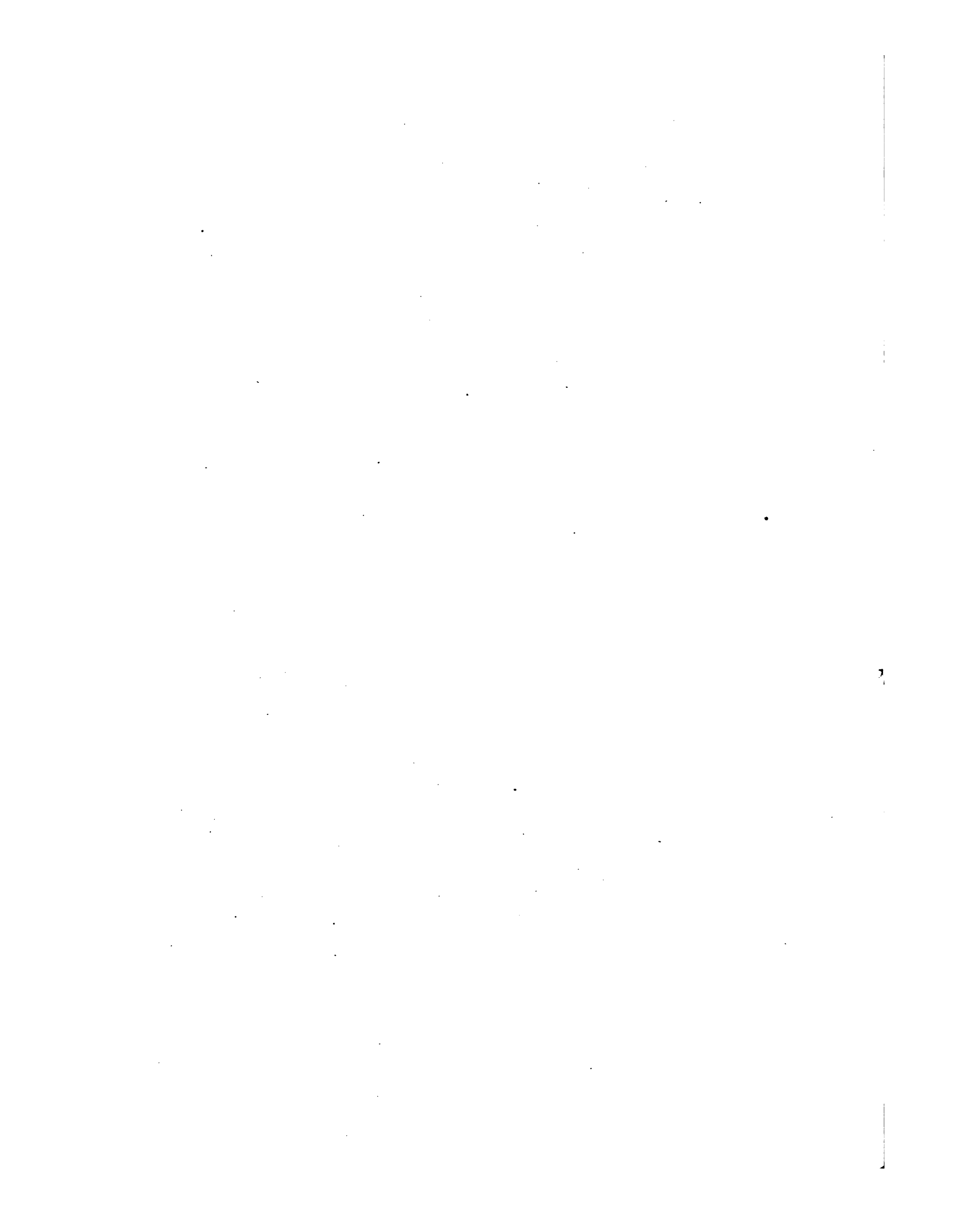

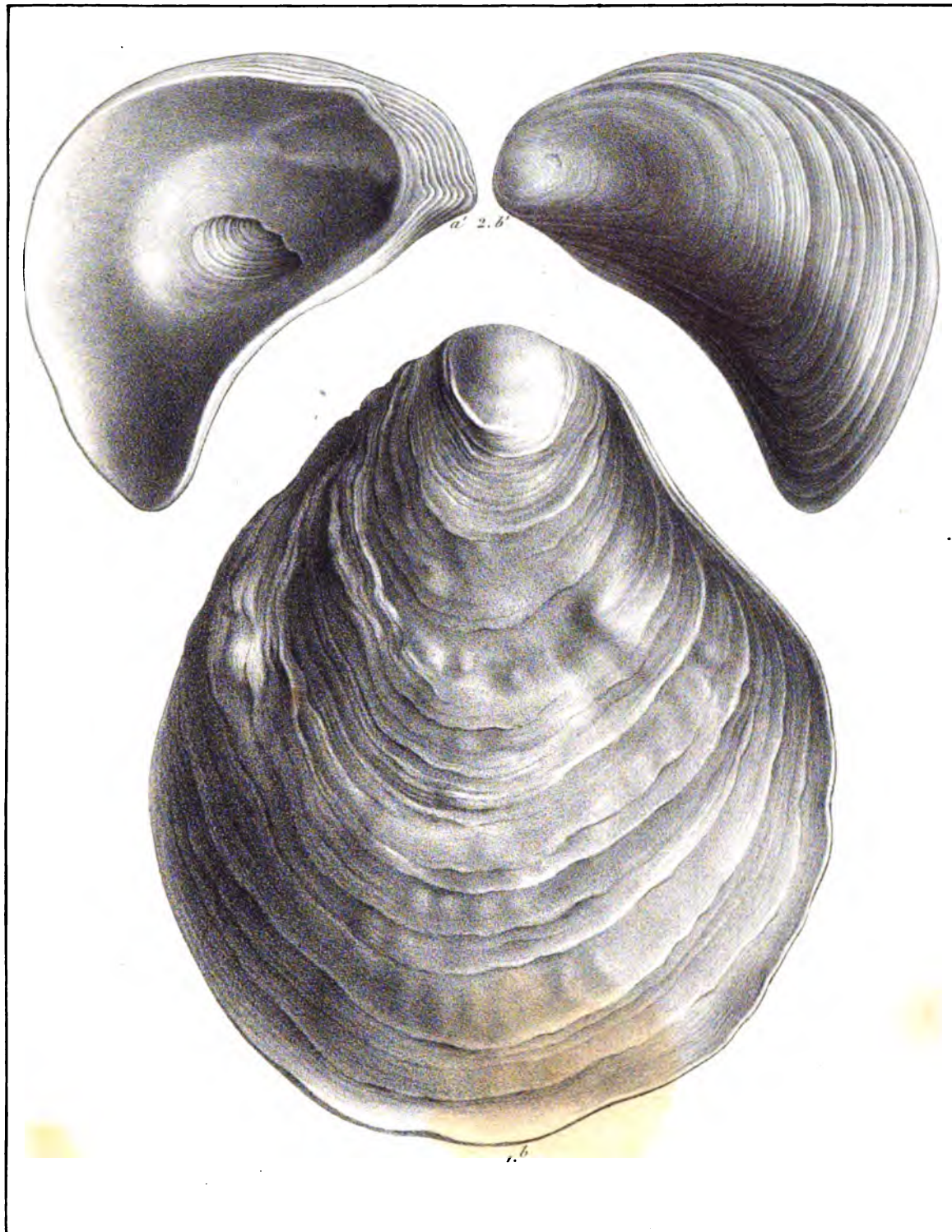

Coquilles et polypiers fossiles des terrains tertiaires de Belgique.

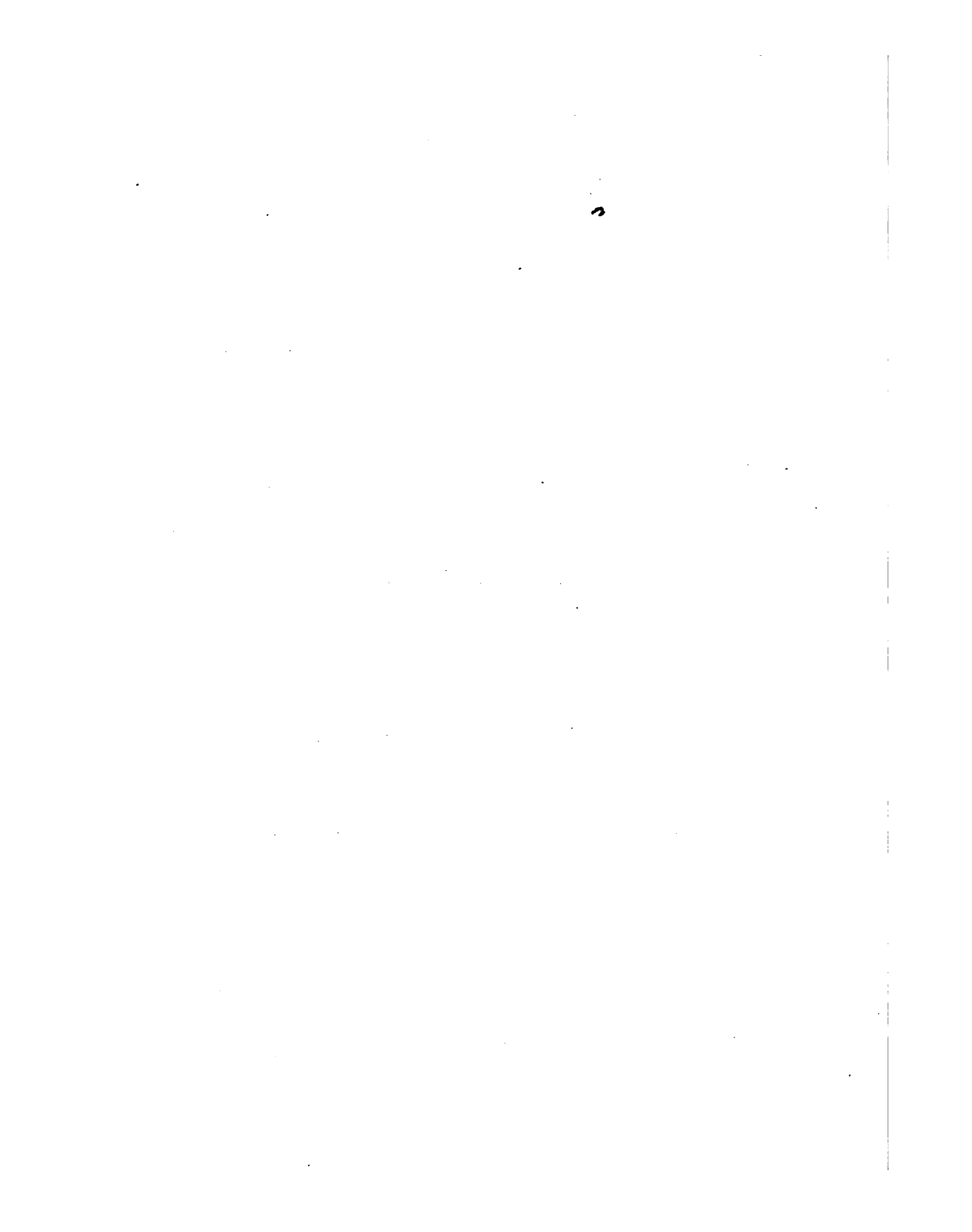

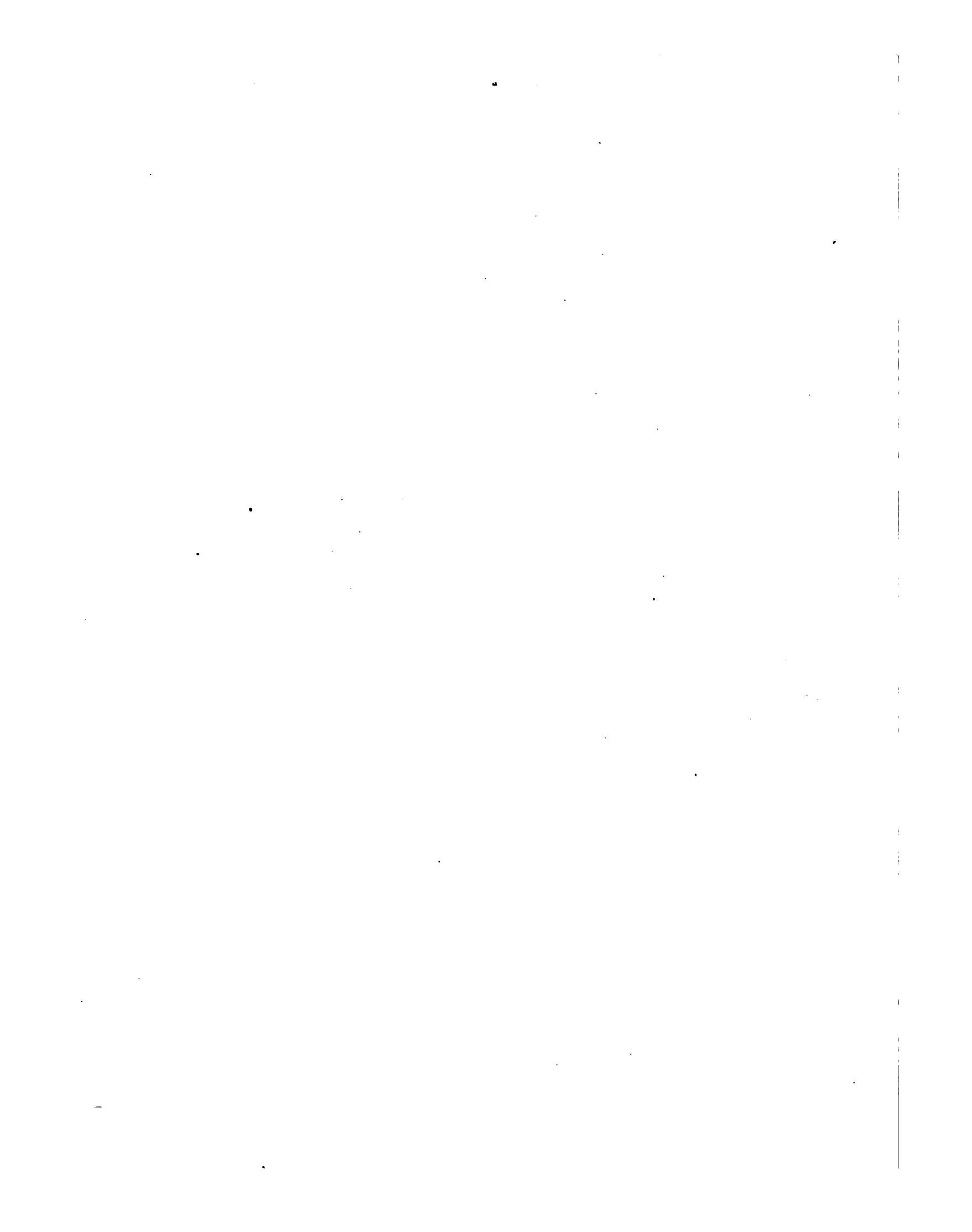

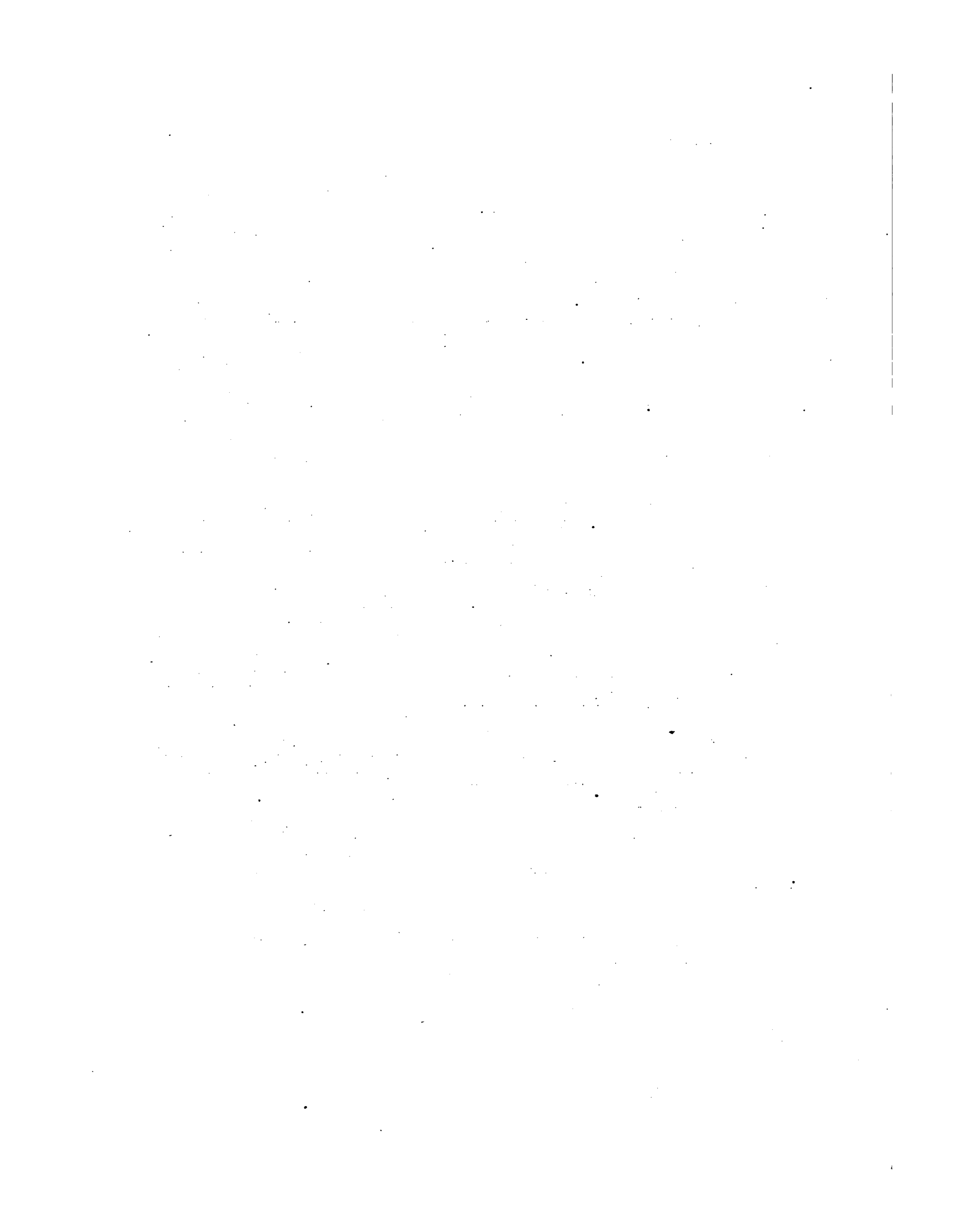

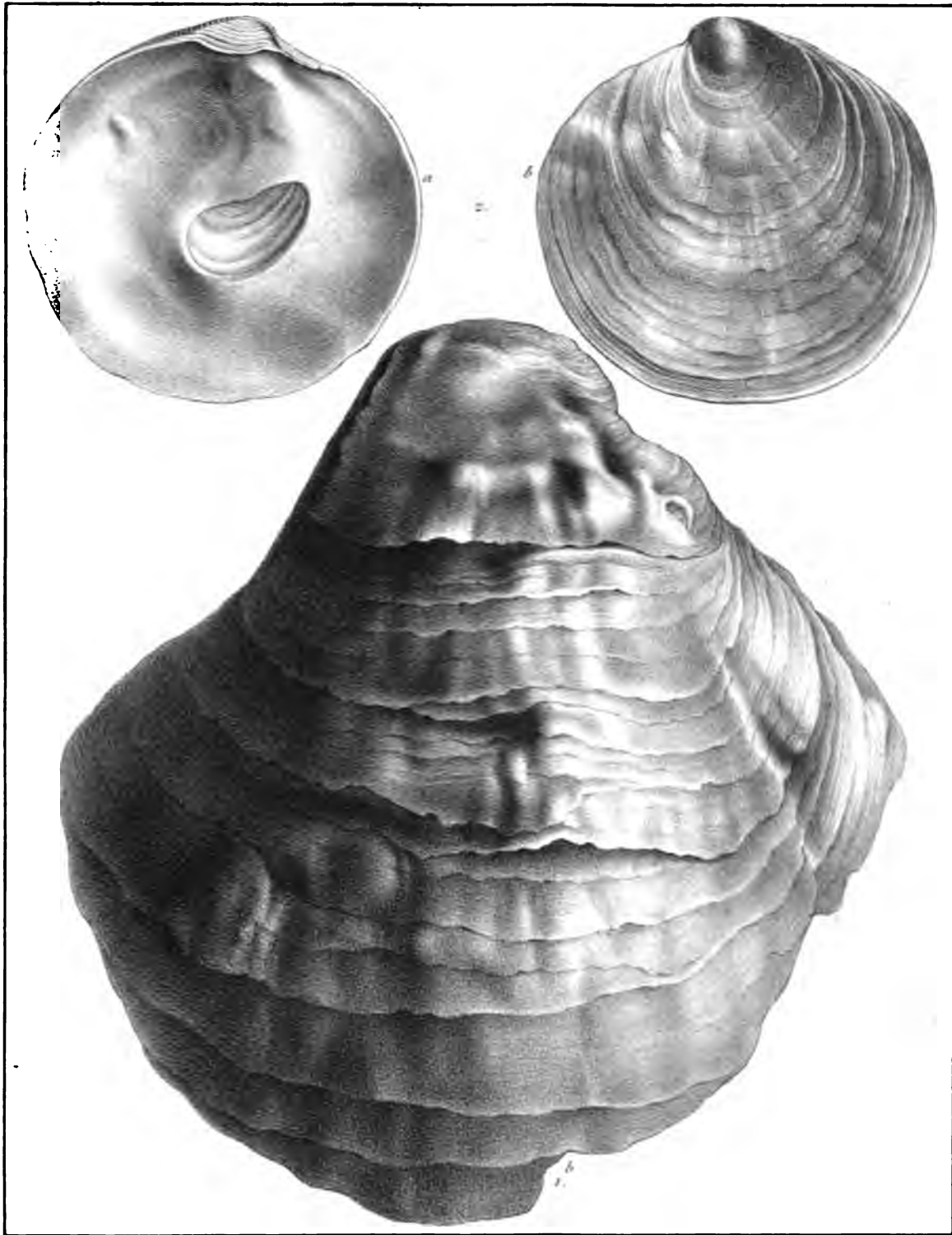

Coquilles et polypiers fossiles des terrains tertiaires de Belgique.

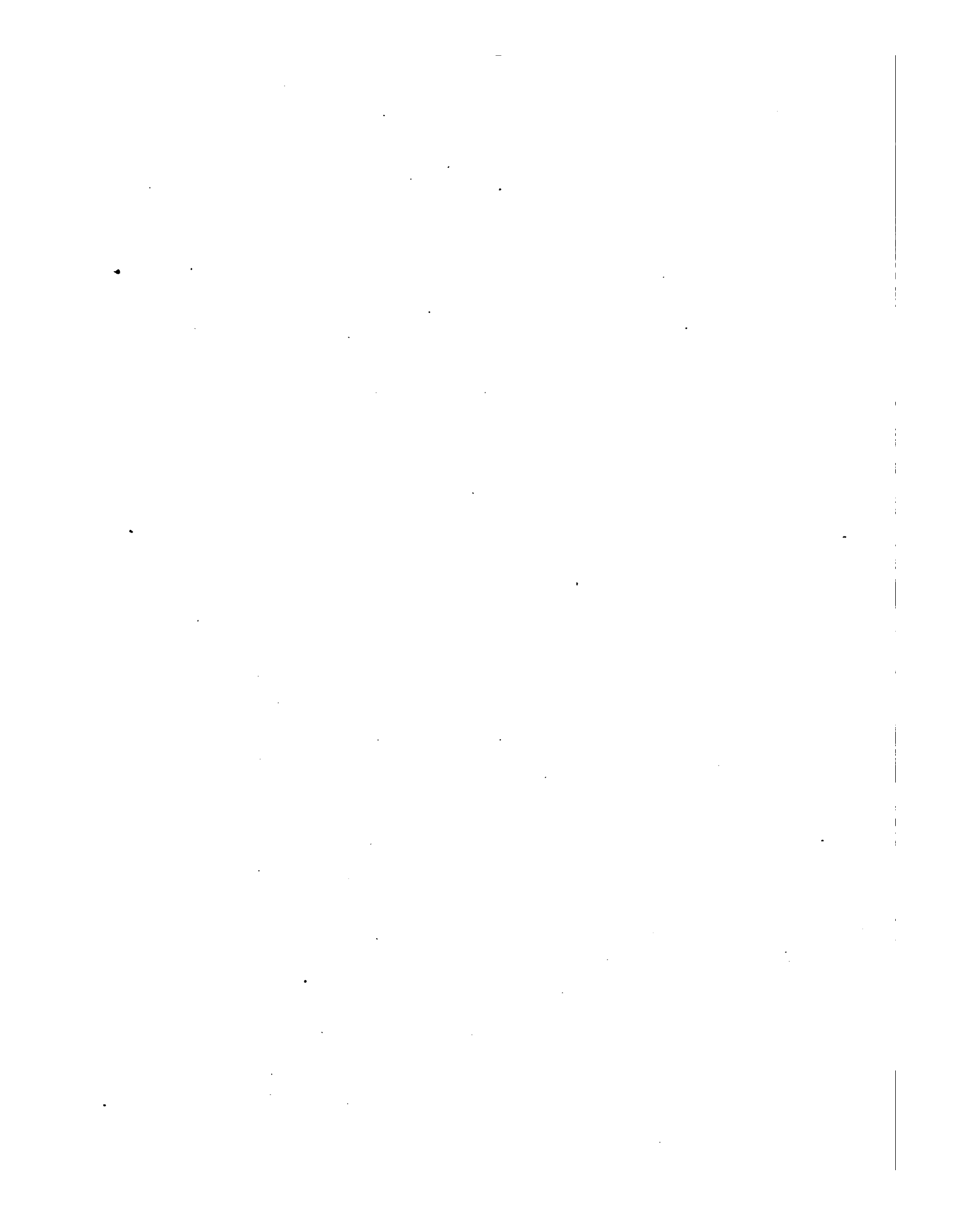

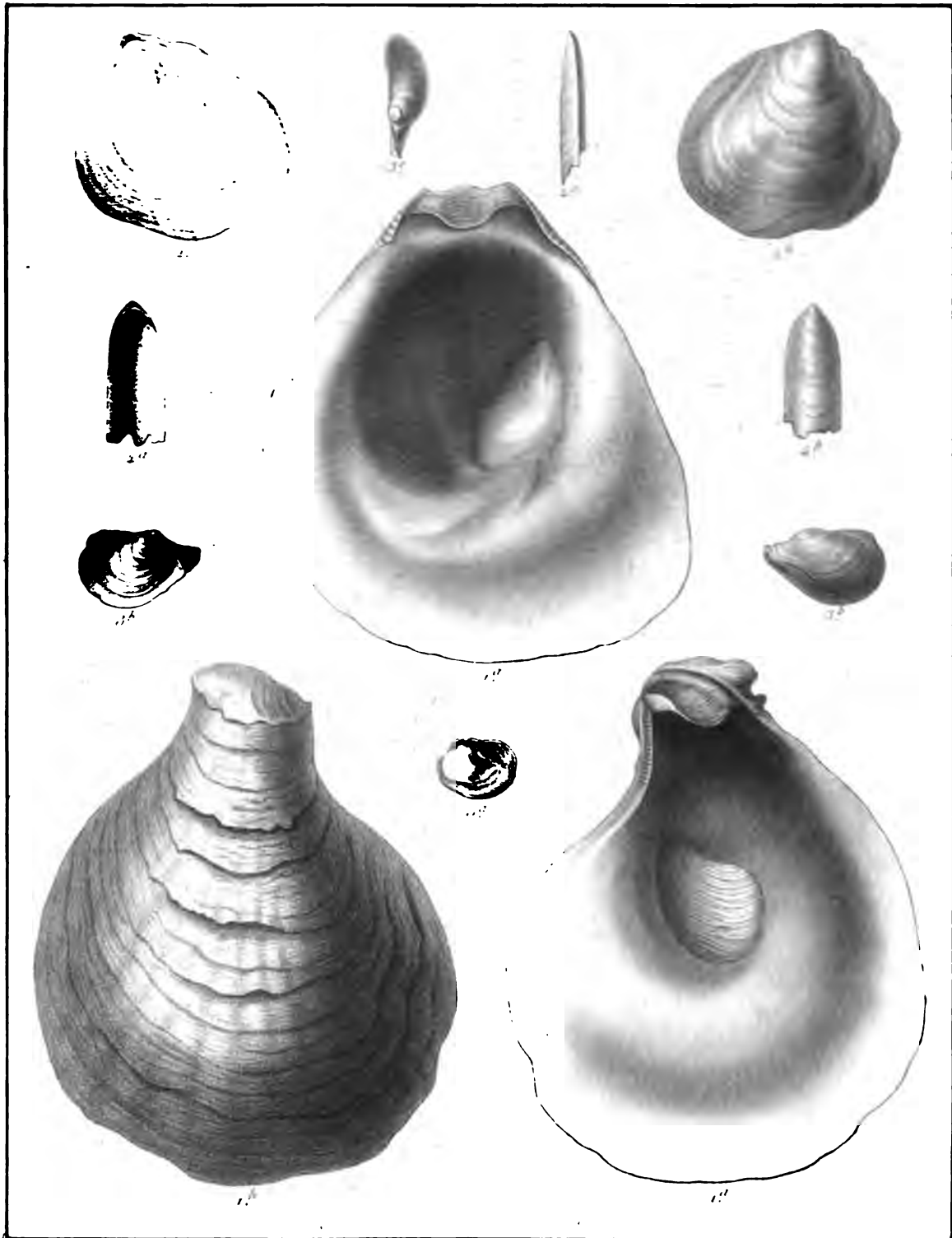

Coquilles et polypiers fossiles des terrains tertiaires de Belgique.

To avoid fine, this book should be returned on
or before the date last stamped below

100-11-64

--	--	--

Stanford University Libraries



3 6105 010 920 788

564.8
N998

693722

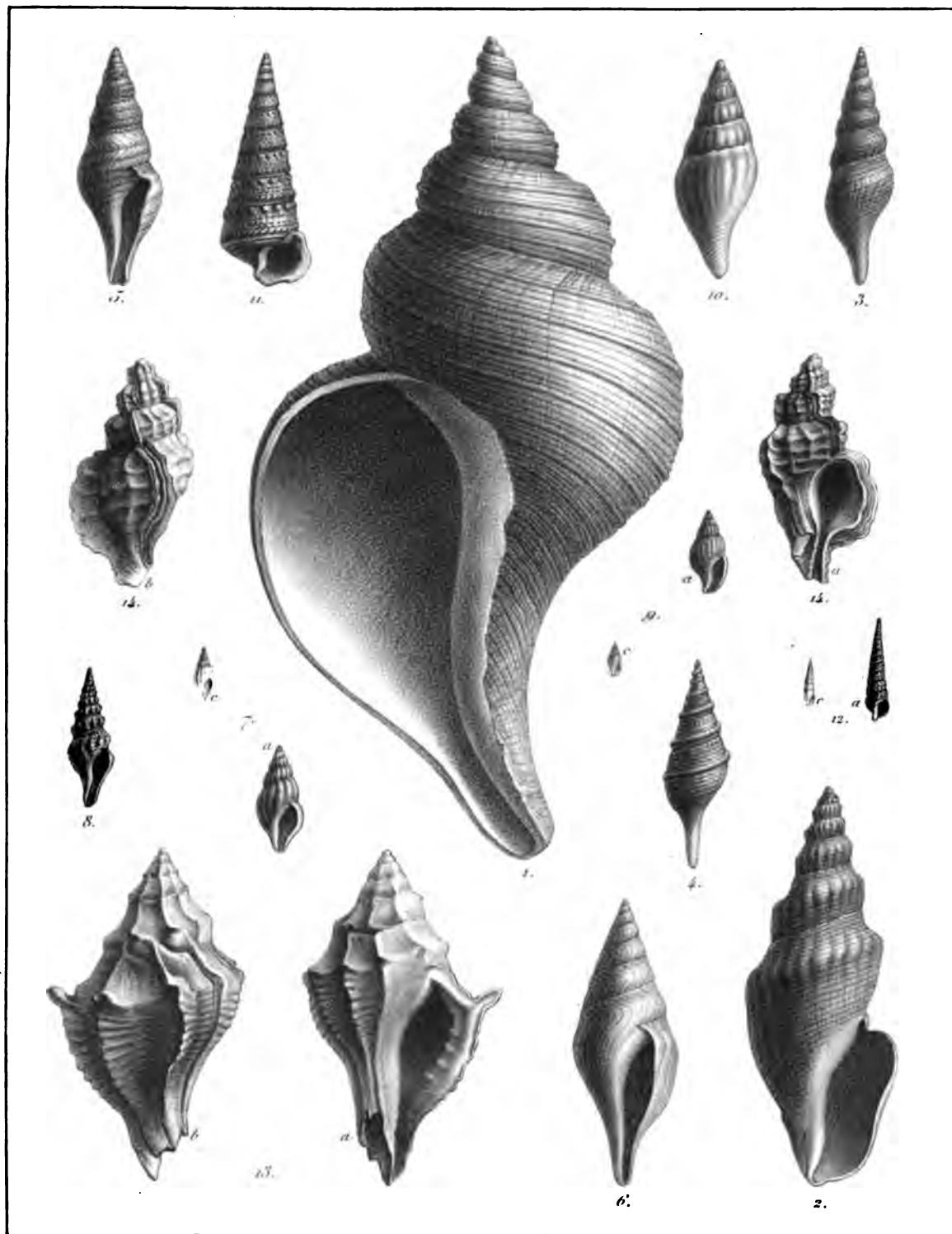

Coquilles et polypiers fossiles des terrains tertiaires de Belgique.