

2776

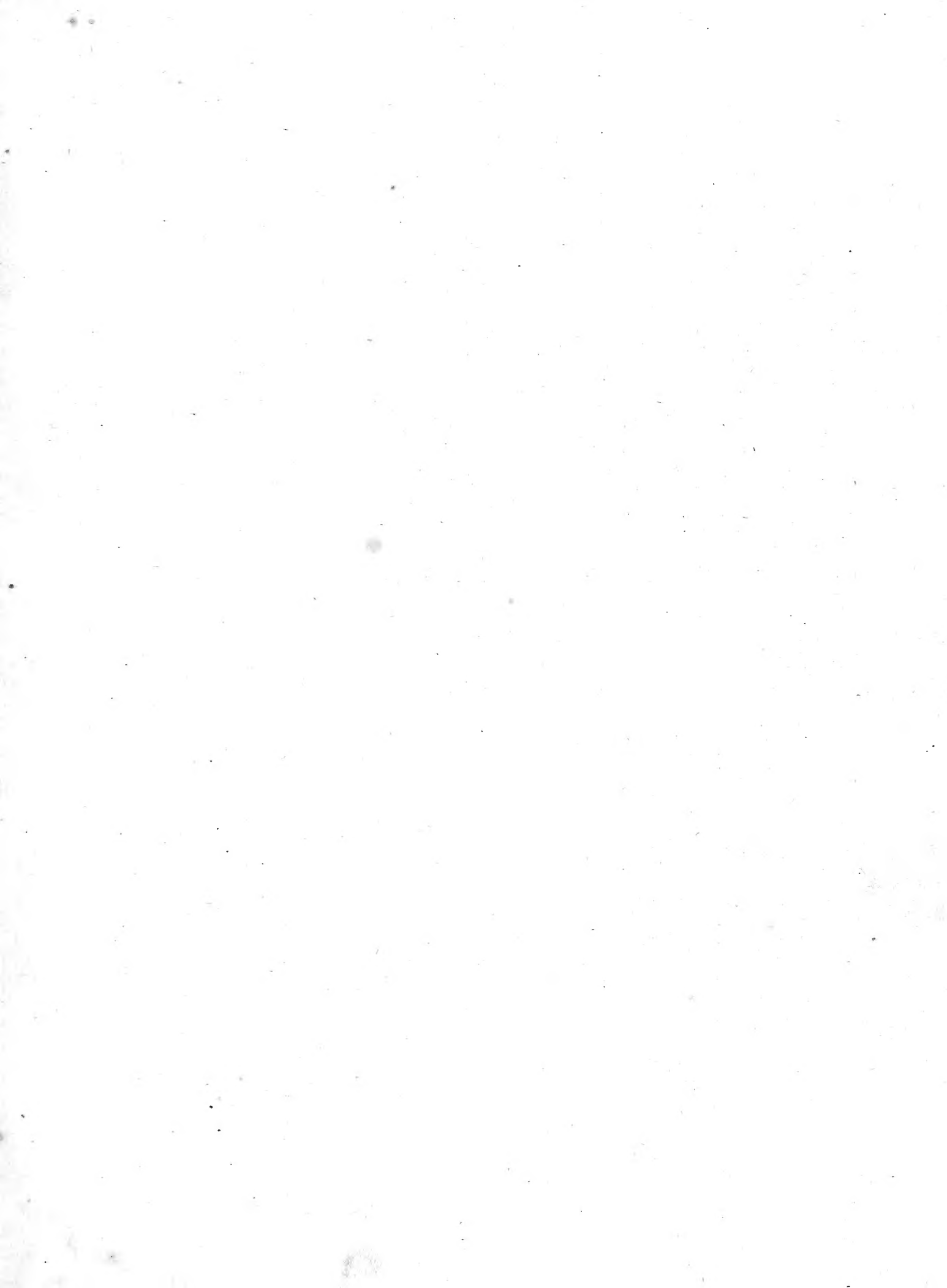

ENTOMOLOGIE.

ENTOMOLOGIE,

OU

HISTOIRE NATURELLE DES INSECTES,

*Avec leurs caractères génériques et spécifiques, leur description,
leur synonymie, et leur figure enluminée.*

PAR A. G. OLIVIER,

Docteur en Médecine; membre de l'Institut de France; de la Société d'Agriculture
du département de la Seine, etc.

COLÉOPTÈRES.

TOME HUITIÈME.

PLANCHES.—GENRES 66 à 100.



A PARIS,

Chez DESRAY, Libraire, rue Hautefeuille, n° 4, près celle Saint-André-
des-Arcs.

M DCCC VIII.

197
CNC
1783
20
20-23

Turrigeros Elephantorum miramur humeros,
Taurorumque colla, et truces in sublime jactus,
Tigrum rapinas, Leonum jubar, cum rerum natura
Nusquam magis, quam in minimis, tota sit.
Quapropter, quaeso, ne haec legentes, quoniam ex his
Spernunt multa, etiam relata fastidio damnent.
Cum in rerum natura nil possit videri supervacaneum.

PLIN. Hist. Nat. Lib. 11. cap. 2.

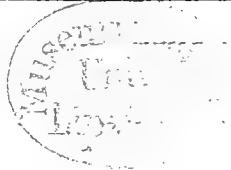



Coxiaxius flavus
N^o. 32.



Coxiaxius formosus
N^o. 32.



Bifasciatus
N^o. 37.



Mayellonis
N^o. 13.

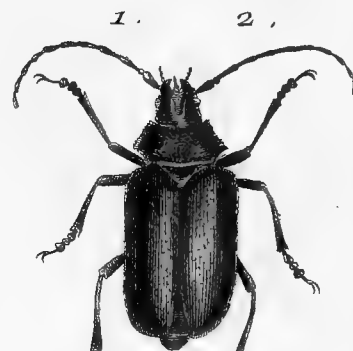

Angulatus
N^o. 35.



Pectinicornis
N^o. 49.



Obscurus
N^o. 27.



Cylindricus
N^o. 23.

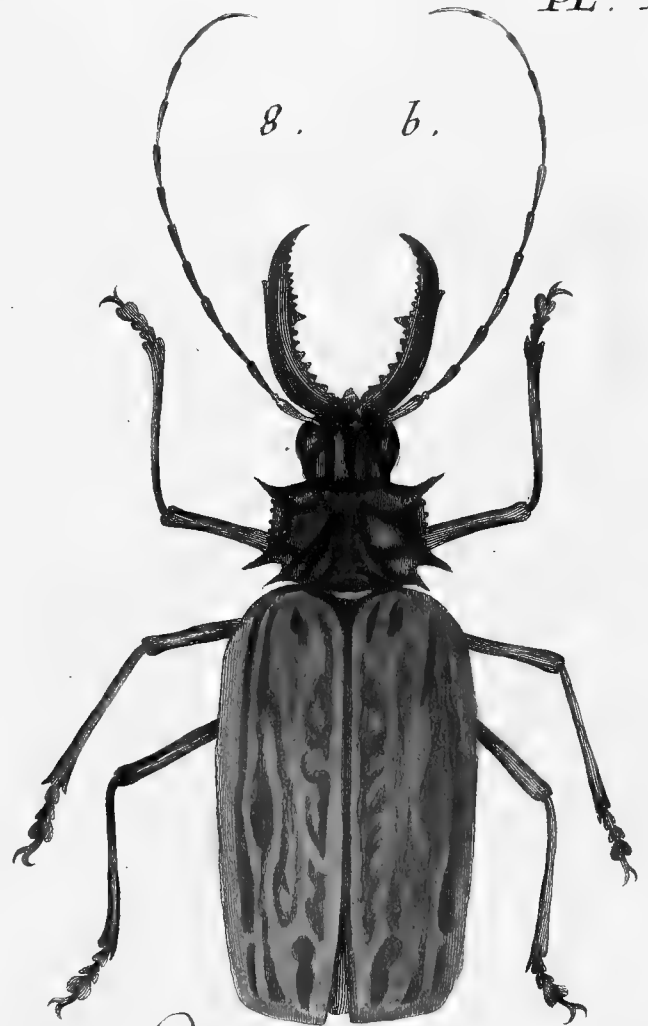

Cerriicornis. N^o. 8.

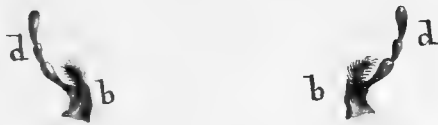

9. a.



Scutellaris.
N^o. 10.

9. b.



12 . a .



11 .



10 .



Quadrilineatus.
N^o 48.



12 . b .

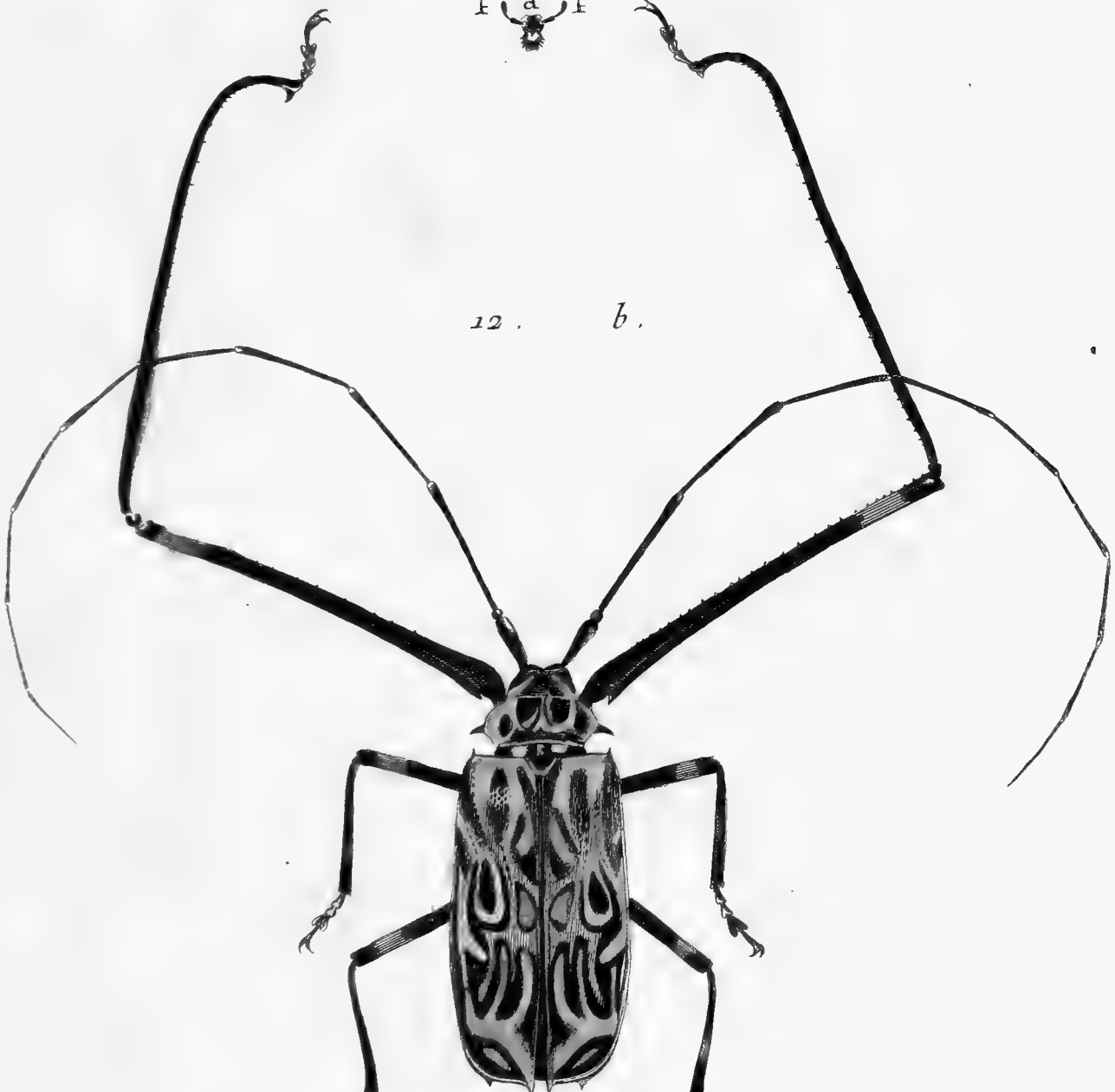

Longimanus M^{is}.
N^o 4.

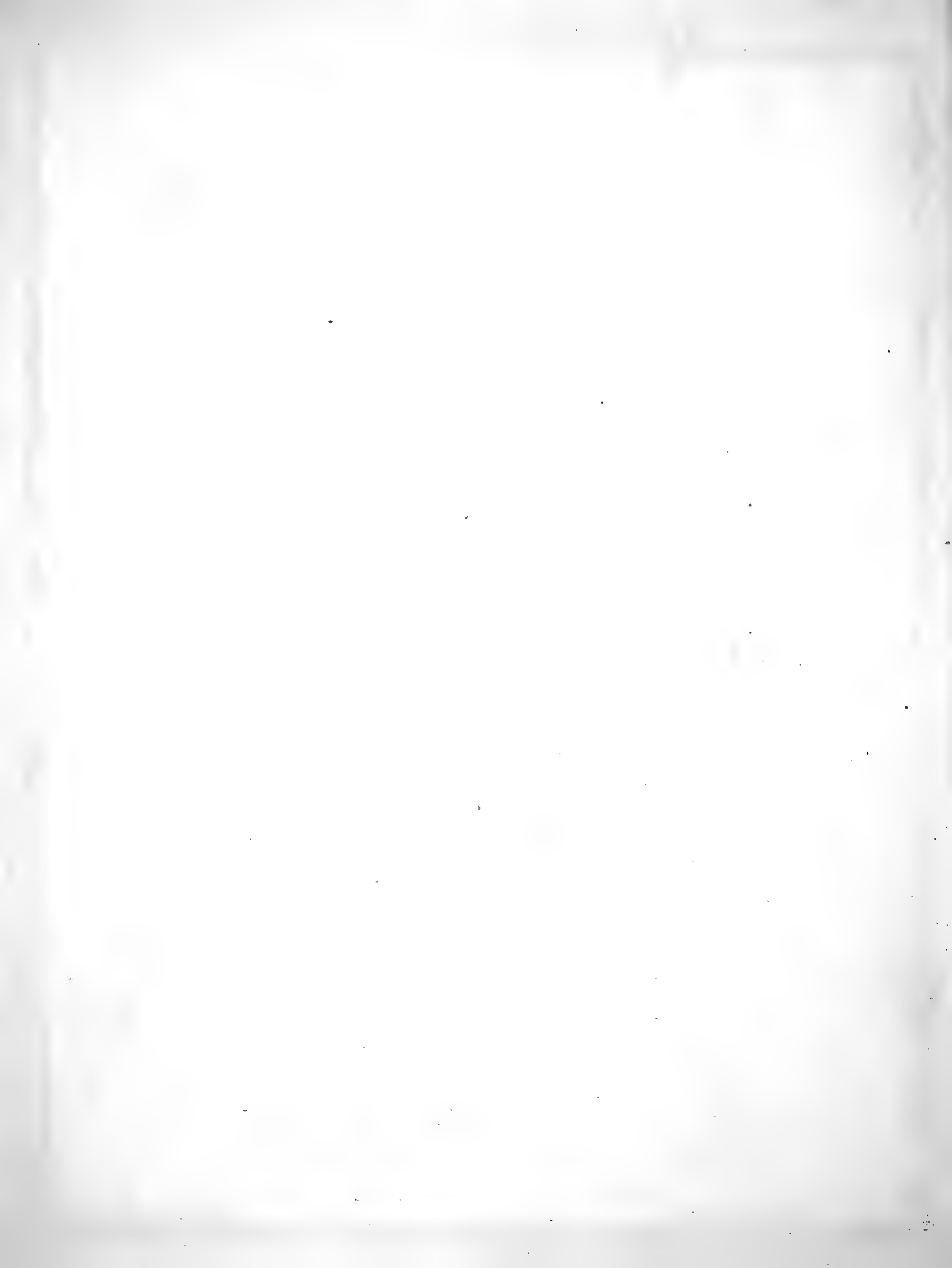

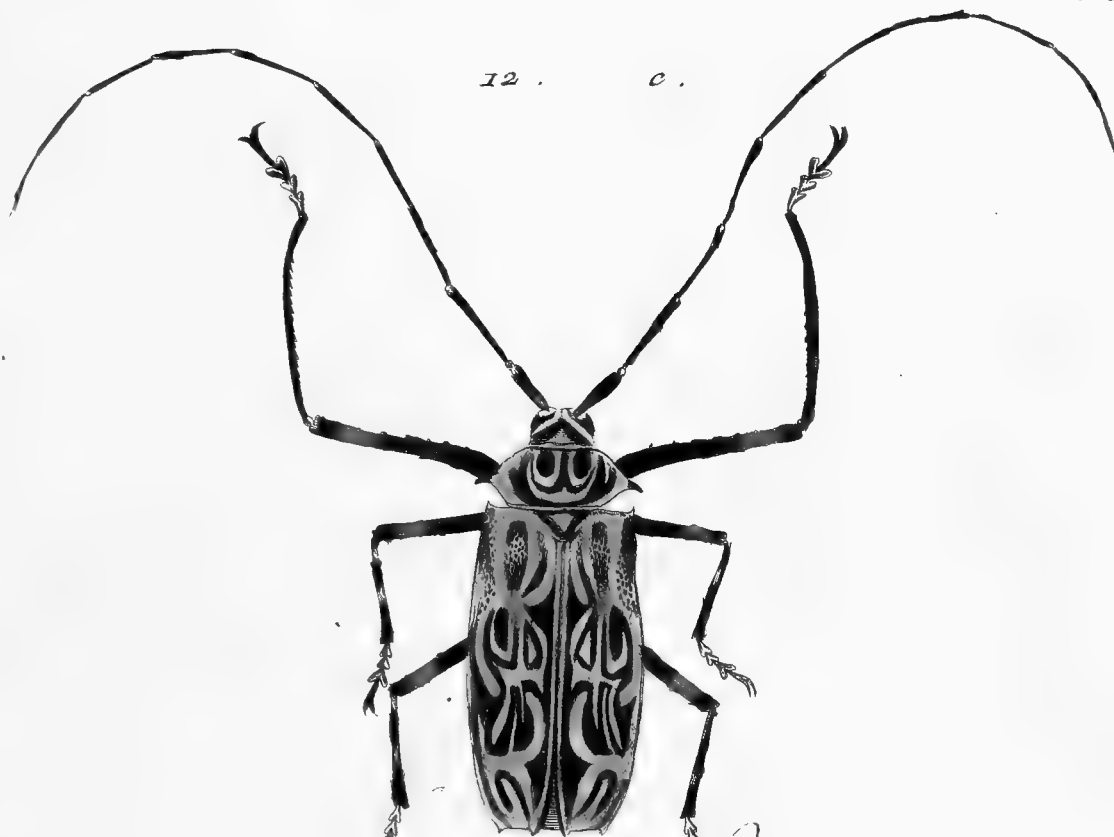

12 . c .

Longimanus *fem.*
N^o. 1.



13 .

Speciosus N^o. 34.



14 .

Maculatus N^o. 28.



15 .



16 .

Accentifer N^o. 3.

17 .



Amillatus N.º 4.

18 .



Cinnamomerus N.º 36.

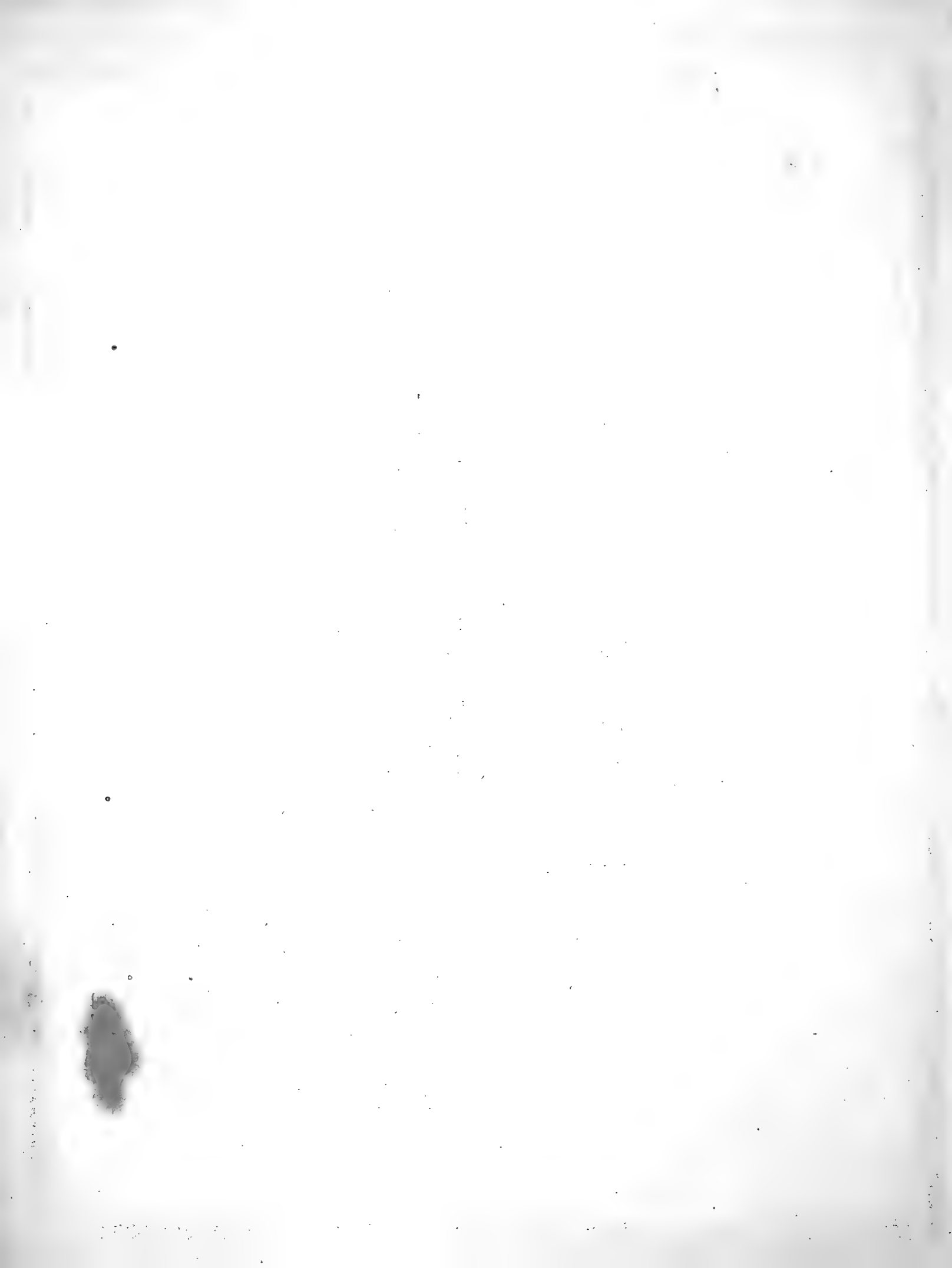

19.



Octangulaxia.
N^o: 38.

20.



Pittatris.
N^o: 46.

21.



Giganteus.
N^o: 7.

22.



Tuberculatus.
N^o: 18.

23.



Tuberculatus.
N^o: 15.



24 .

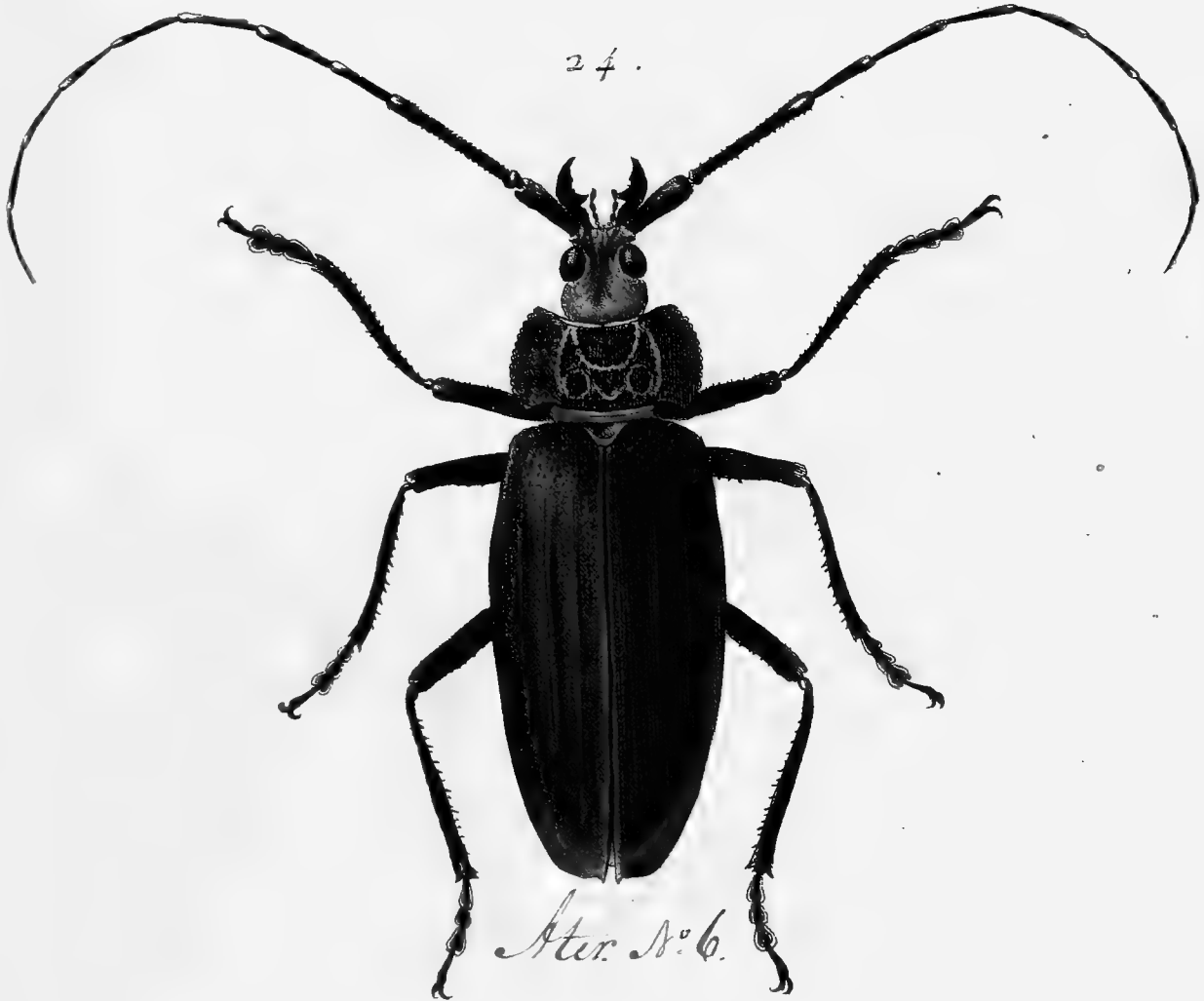

Ater. N.º 6.

25 . a .

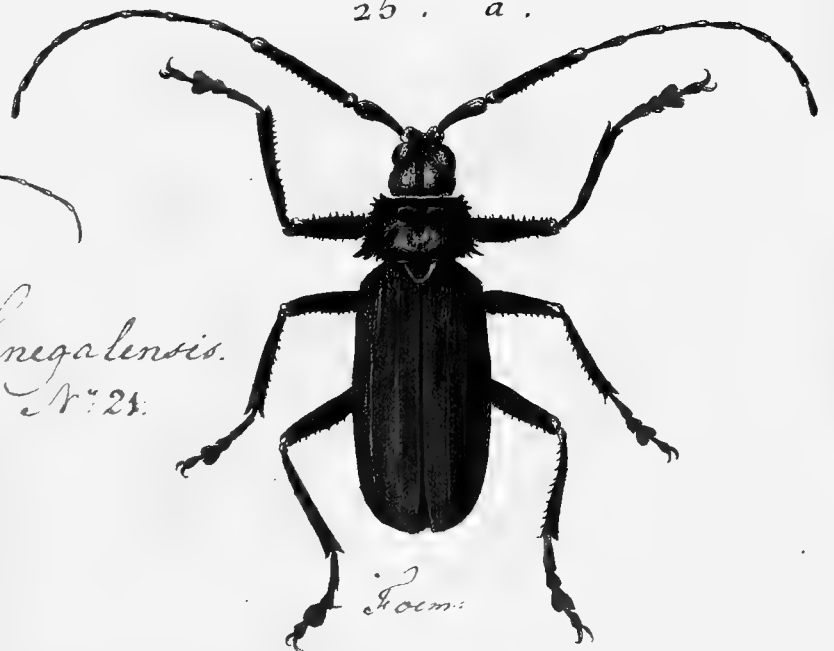

Senegalensis.
N.º 21.

Form.

25 . b .



Mas.



26.

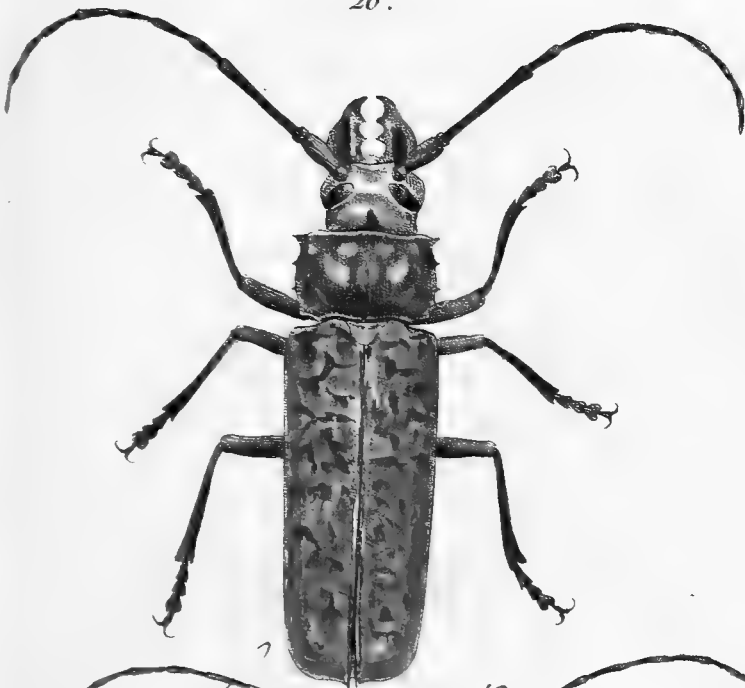

Texensis. N° 12.
28.

27.

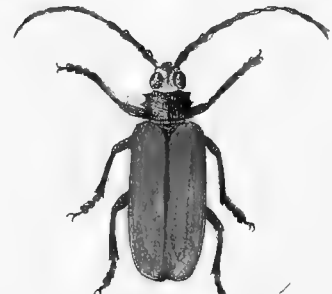

Silvaticus.
N° 47.

29.

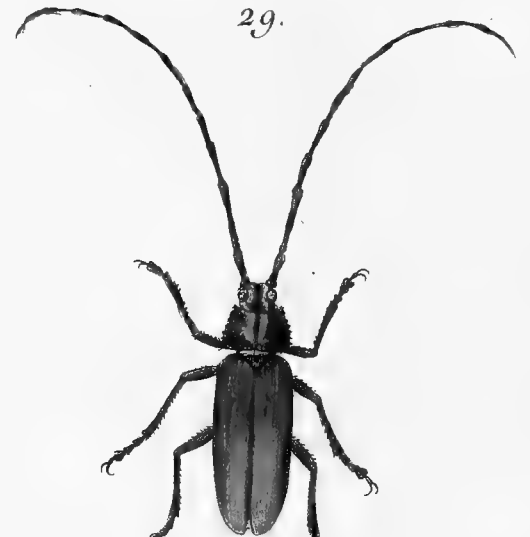

Castaneus. Var.
N° 22.
32.



Castaneus
N° 22.
30.

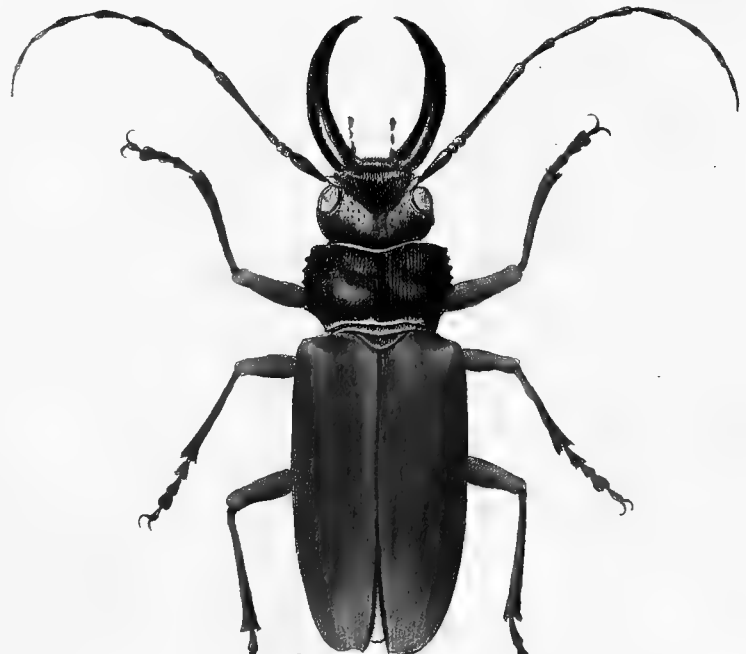

Exsectus.
N° 14.



Lineatus. Var.
N° 45.

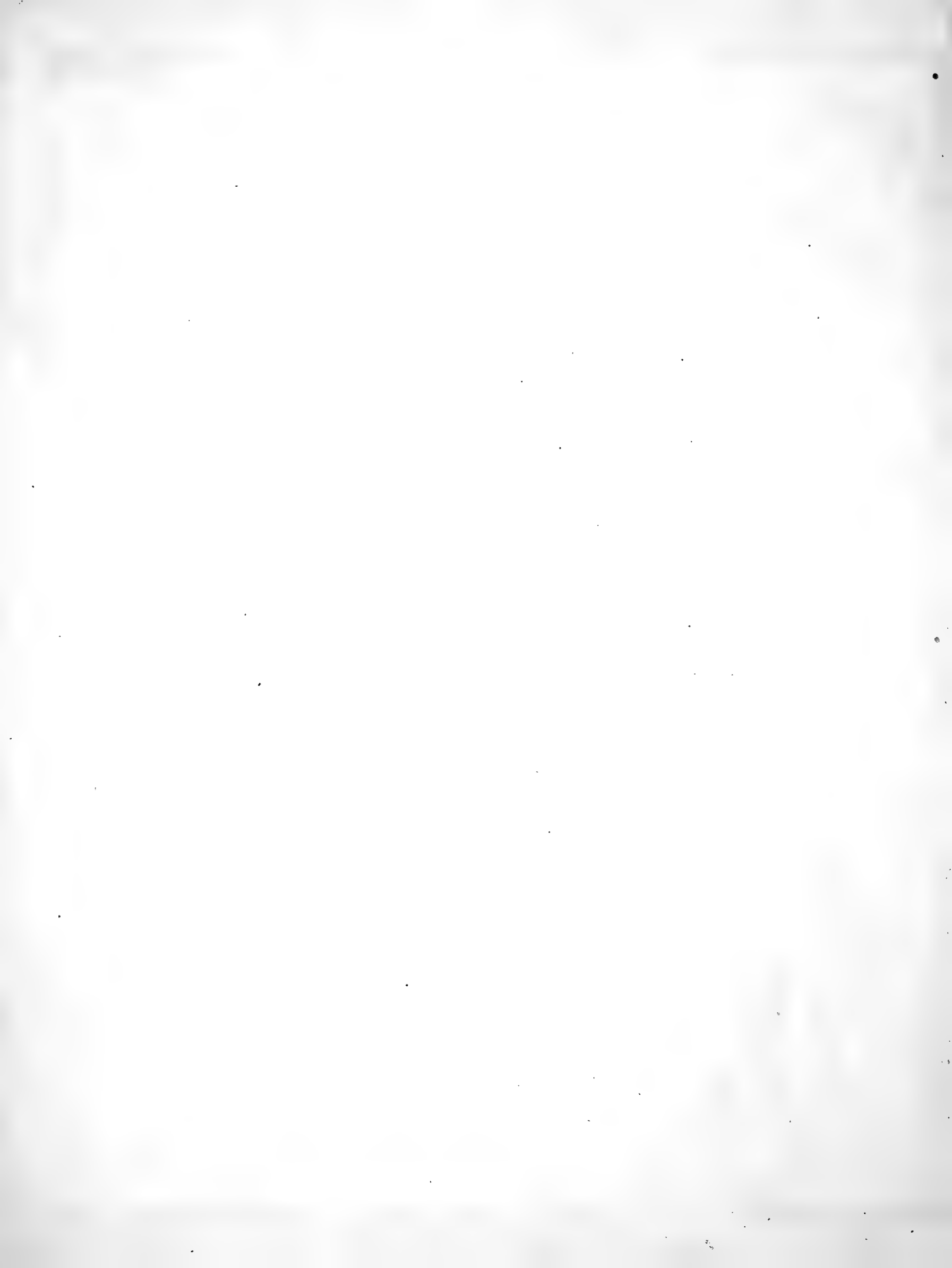

32. a.



32. b.



Canaliculatus.
Nº 26.

33.



Sexaticornis.
Nº 9.

34



Corticinus.
Nº 20.

35.

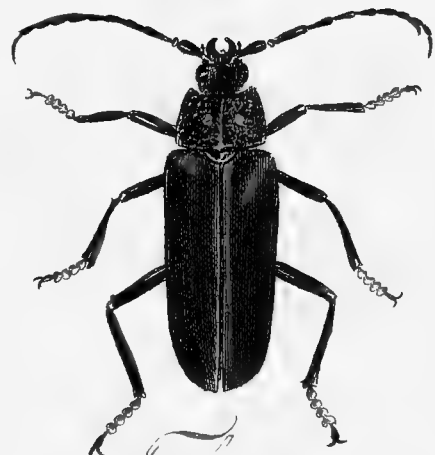

Faber.
Nº 15.

36.



Sexipes.
N.º 17.

38.



Arcuatus. N.º 30.
40.

37.



Rostratus.
N.º 42.

39.



Fuliginosus.
N.º 43.



Barbatus. N.º 11.

41.



Depsariis N: 44.

30. b.



Lineatis N: 45.

42.



Scabicornis.
N: 46.

43.



Spinicornis.
N: 24.

44.

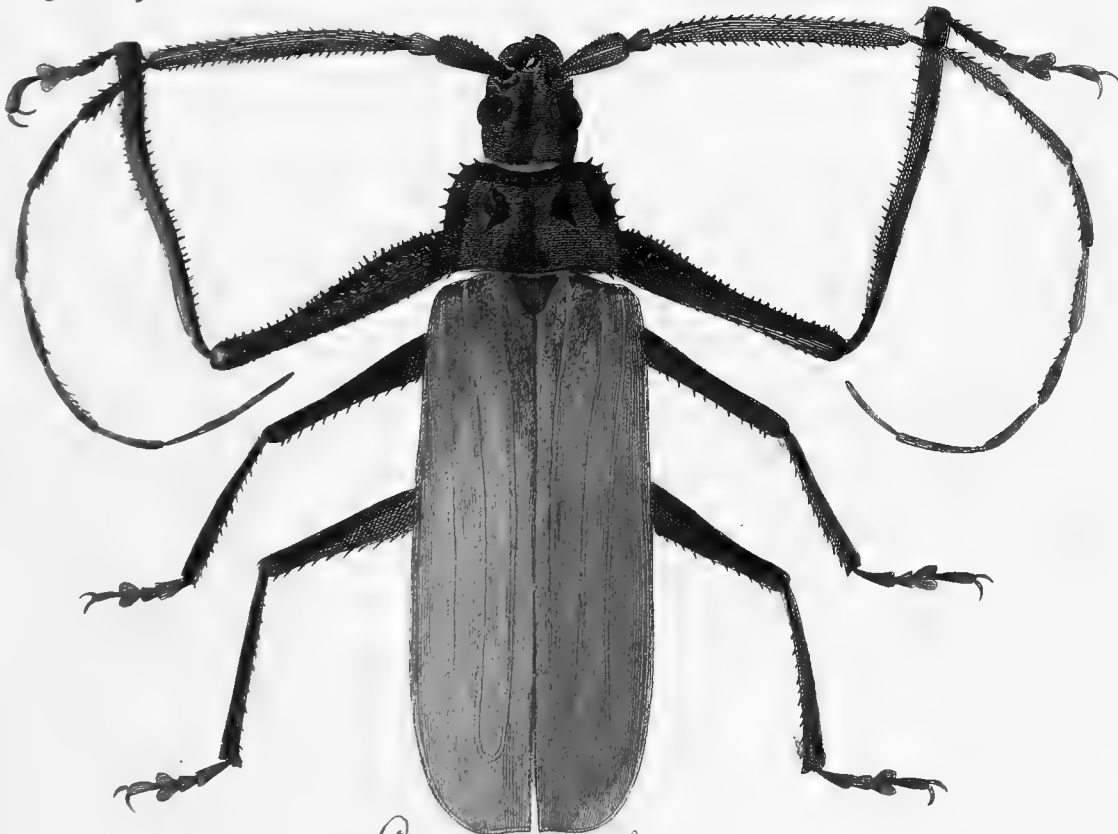

Luzonum N: 5.

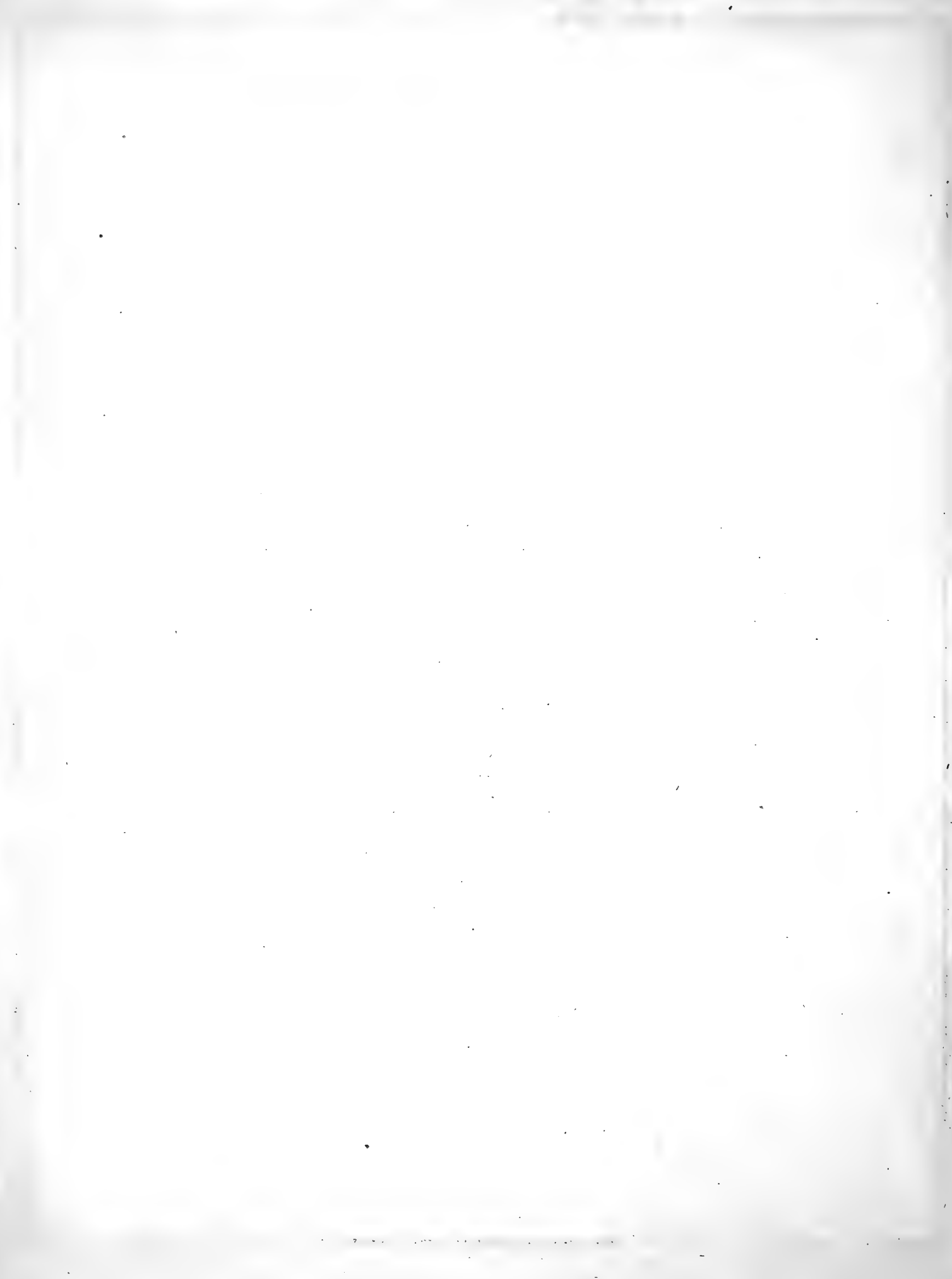

45.

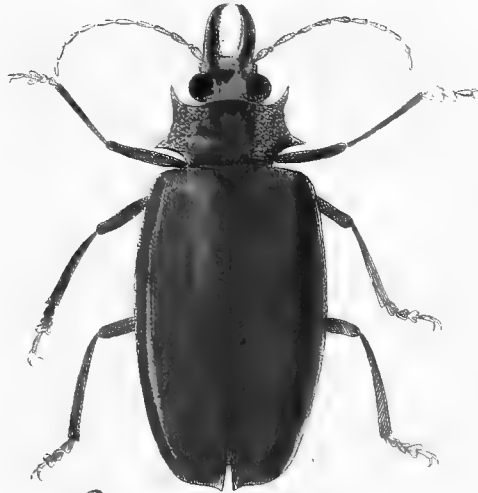

Crenatus. N° 29.

46.



Melanopsis.
N° 16.

47.



Cerambyx Marginalis.
N° 2.

48.



Nitidus.
N° 33.



Thome.
Nº 25.



Orientalis.
Nº 30.



Imbricornis.
Nº 31.



Undatus.
Nº 36.



Octangulaxis Mas.
Nº 38.

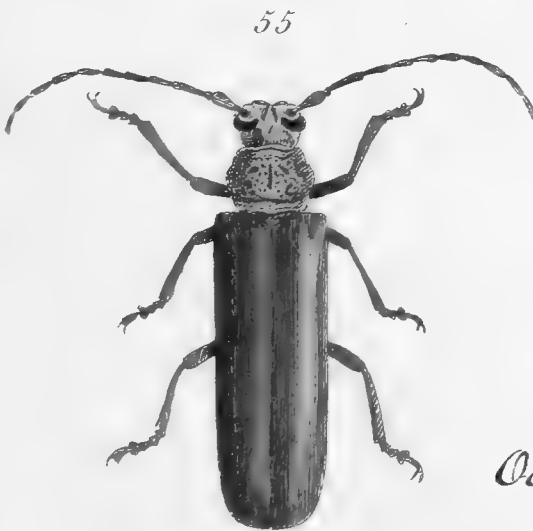

Cinereus. Nº 40.



Octangulaxis form.
Nº 38.

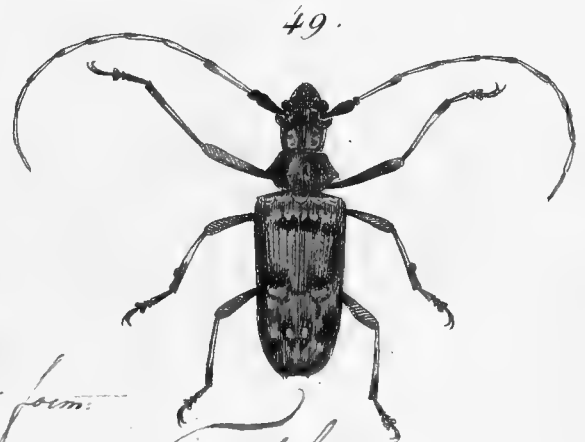

Trochlearis.
Nº 2.

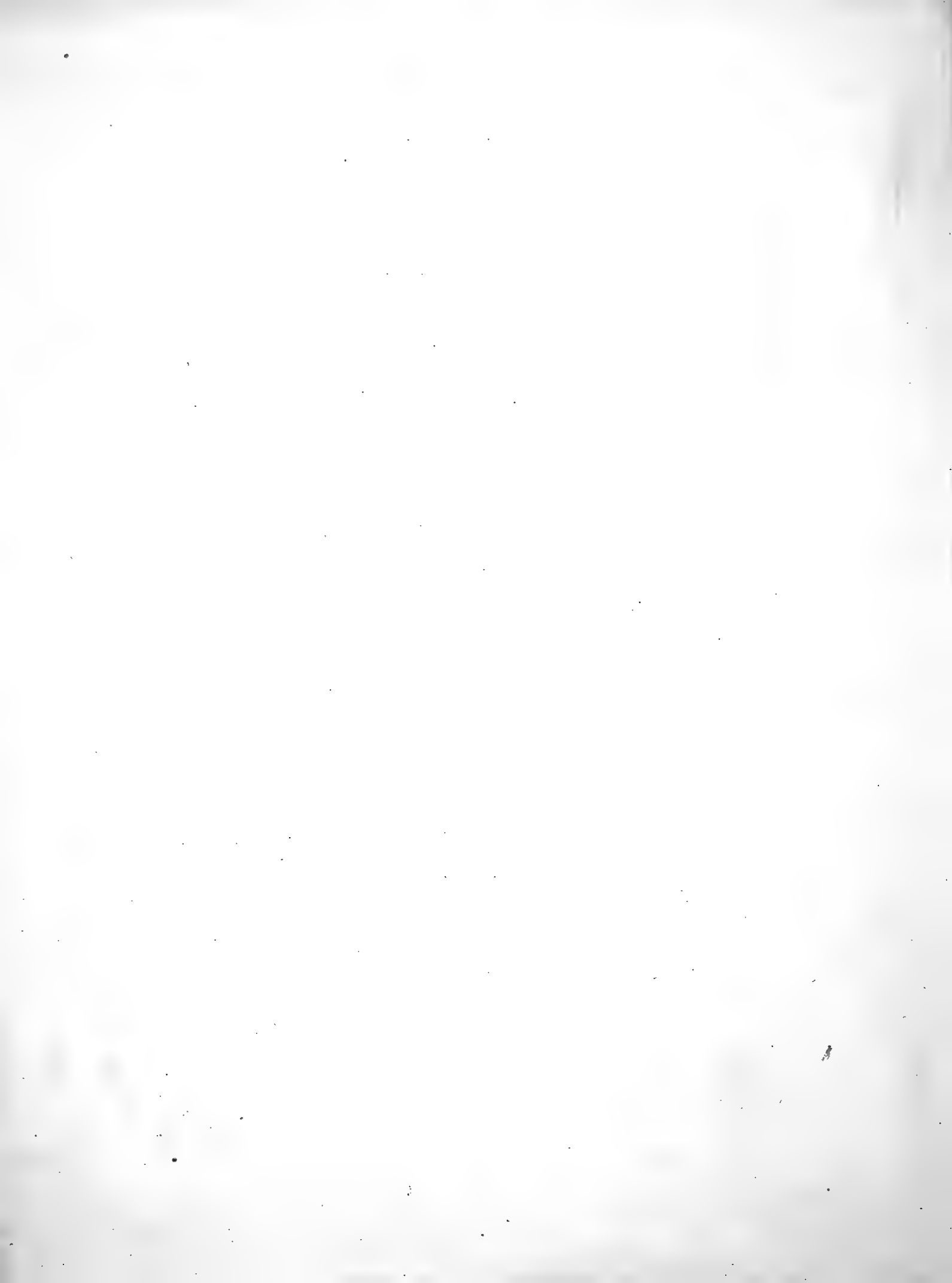

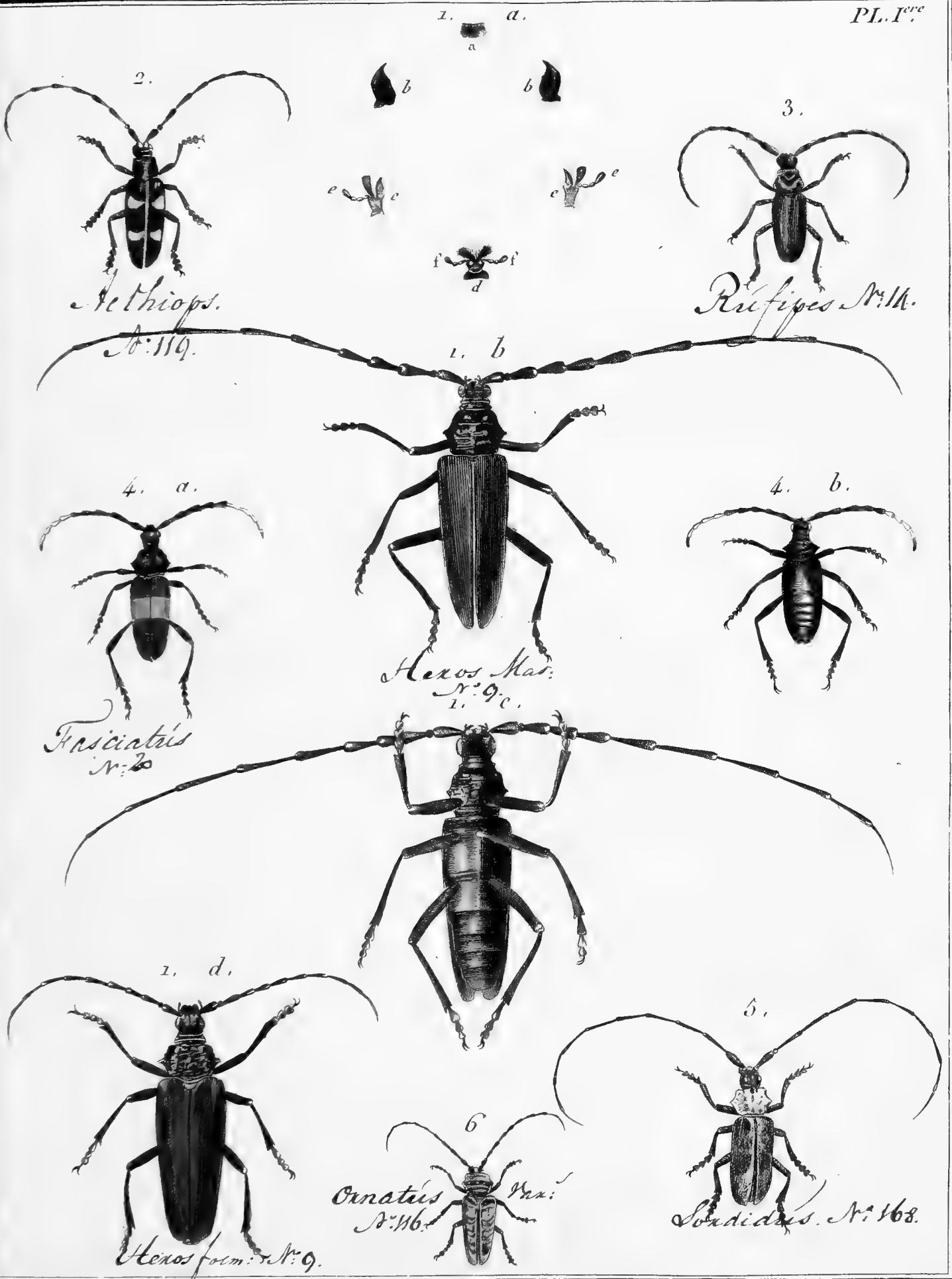



Urescens.
Nº 100.



Marmoraris.
Nº 101.



Moschatus.
Nº 25.

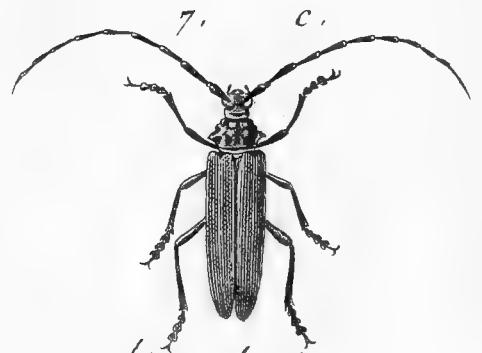

Moschatus.
Nº 25.



Pittatus.
Nº 38.



Oculator.
Nº 86.

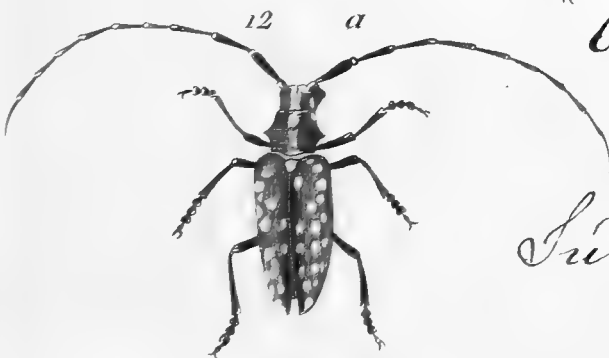

Tribocellatus.
Nº 89.

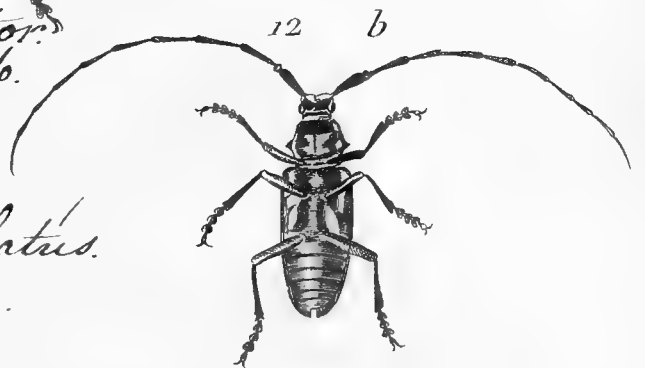

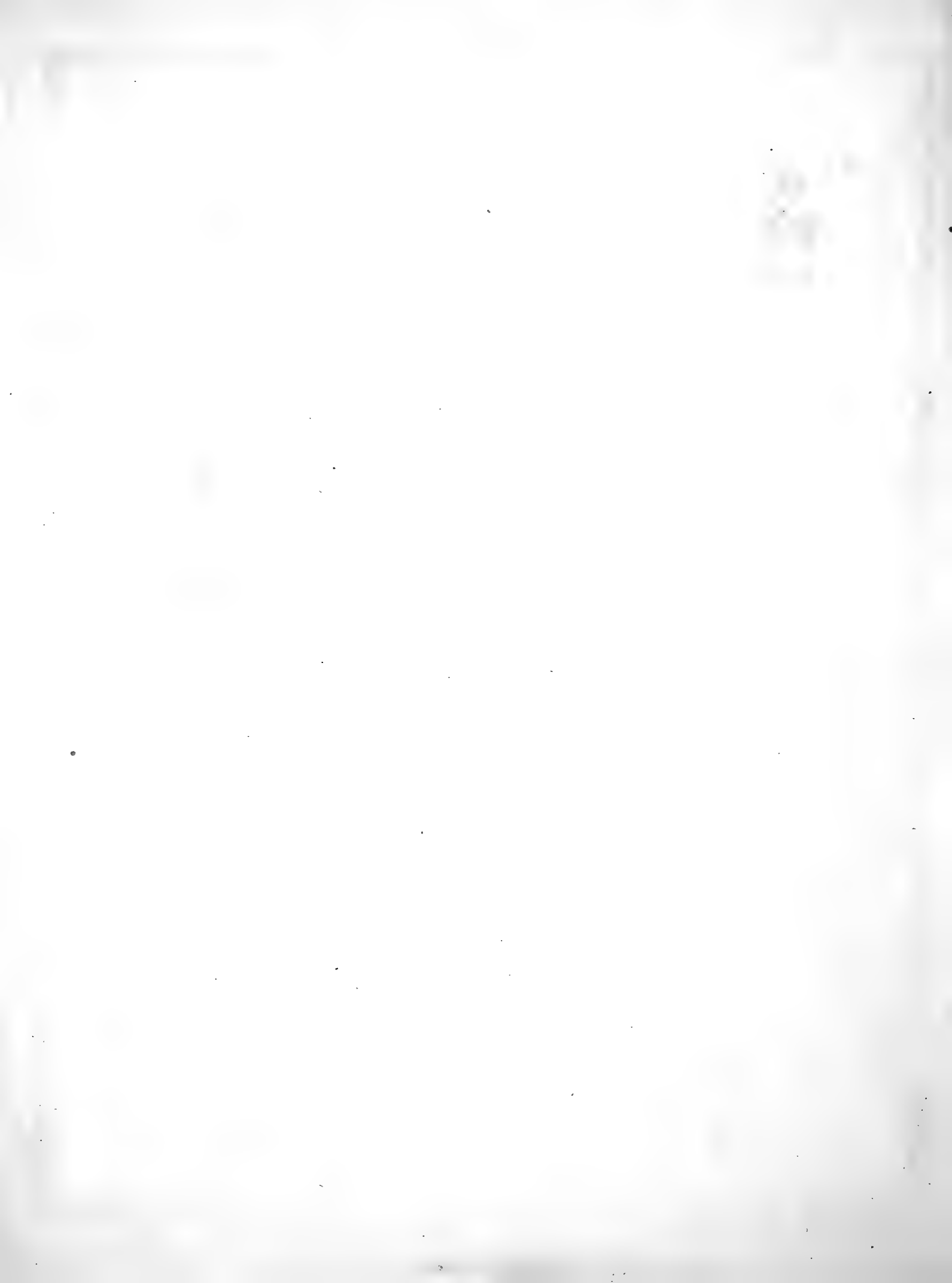

13. b.



Cochleari N.º 121

13. a a



13. c.

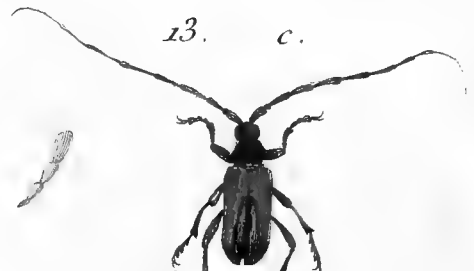

Cochleari N.º 121

14. a.



Scabrator N.º 96.



d.

13. d.



14. b.



Scabrator N.º 96.

15.



Nubilus N.º 146.

17.



Gallo-Prorintialis N.º 169.



Praxius N.º 107.

18.



Crispus N.º 150.

20. a.



19.



Scorpio N.º 84.

20. b.



Sutor N.º 149.

20. c.



21. b.



21. a.



Fuliginator
N: 157.

21. c.



21. d.



22.



23.



Holitor N: 154.

Glycyphaxia N: 155
24. b.

24. a.



Oxnatus N: 116.

24. c.



25.



Fuscus N: 108

Oxnatus N: 116.

26.



Undatus N: 104

28.

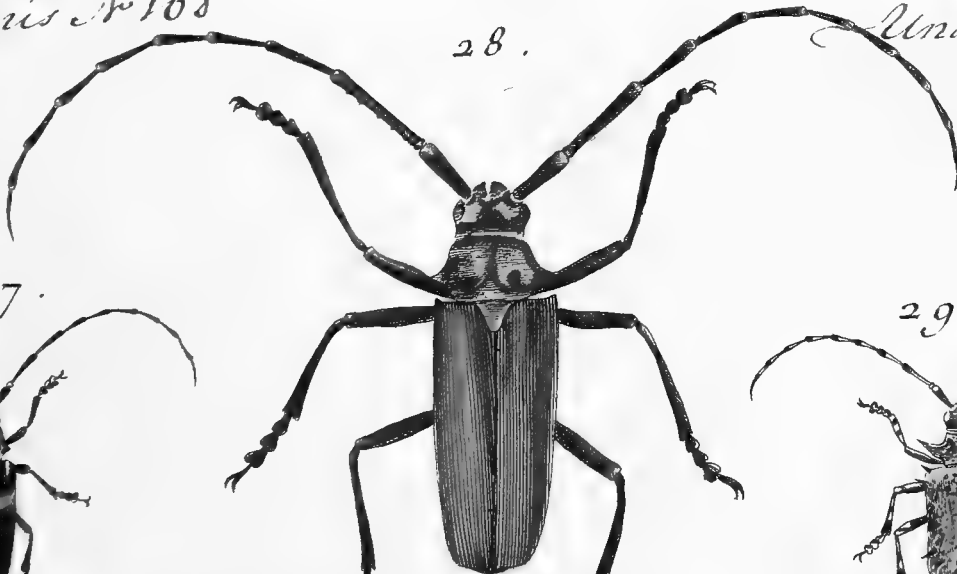

Corticinis
N: 1.

27.



Hottentotus
N: 118.

29.



Voxidus
N: 84.



Depressus N: 23.

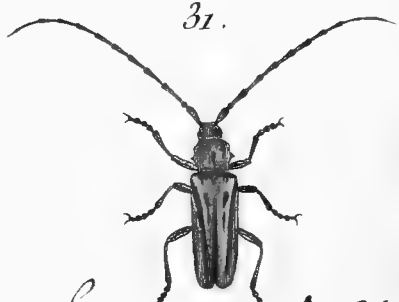
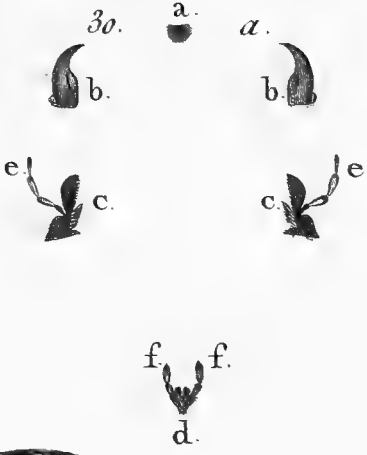

Striatus N: 34.



Batus N: 7.



Denticornis. N: 76.



Maneiformis N: 82.



Maneiformis N: 182.



Elegans. N: 29.



Sexicornis N: 27.



Latralis N: 176.



Decorus N: 175.

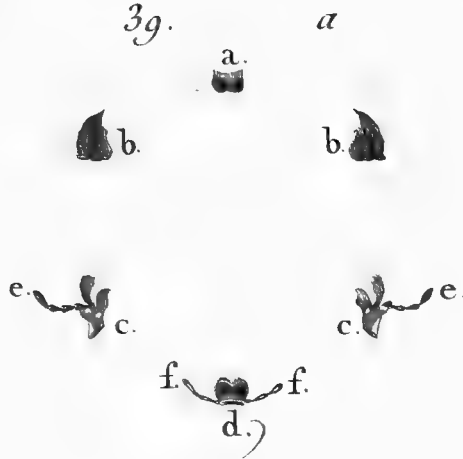

Leptor.
N° 140.

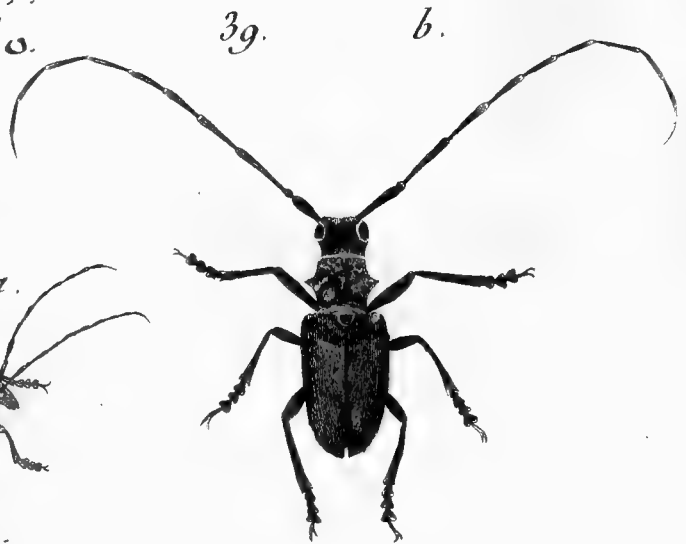

42. a.
Dariusii.
N° 139.

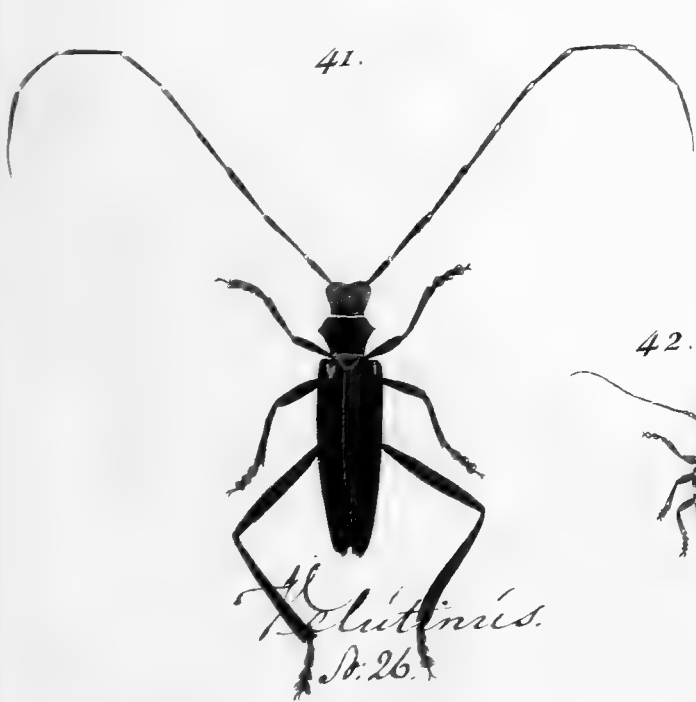

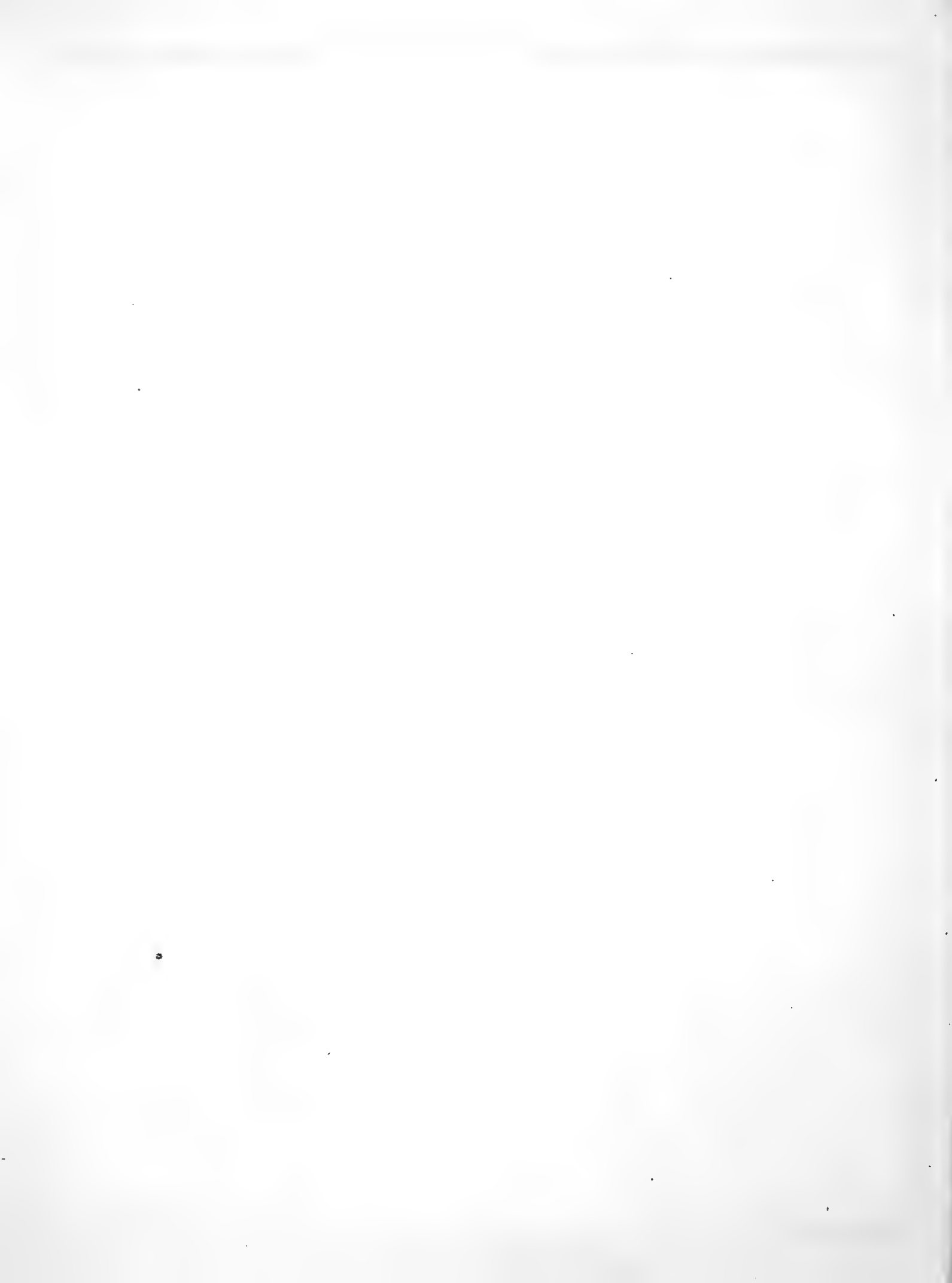



43. a.



44.

Festivus. N. 35.

Succinetus.
N. 21.
43. b.



45.

Hemoxalus N. 34.



46. a.

Varinosus.
N. 65.



46. b.

Pulvrentus.
N. 66.



47. c.

Nebulosus.
N. 72.



47. a.

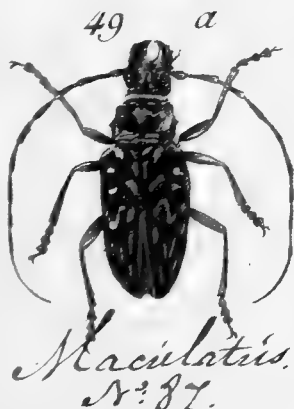

49. a.

Maculatus.
N. 87.

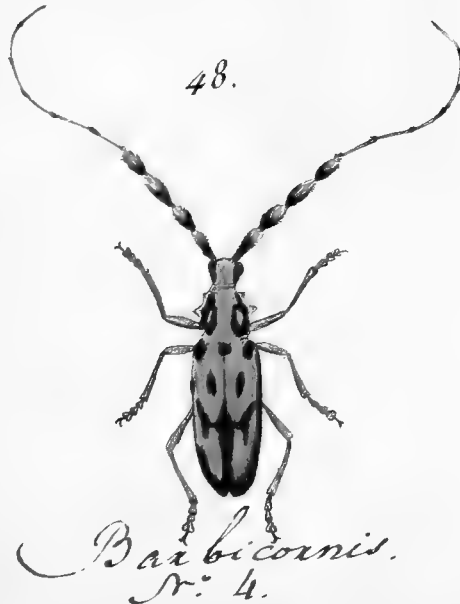

48.

Barbicornis.
N. 4.



47. b.

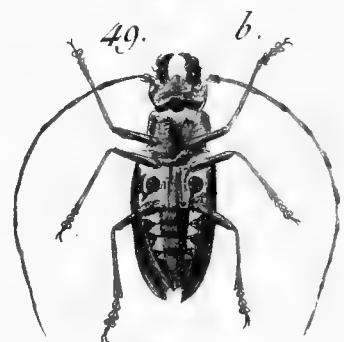

49. b.

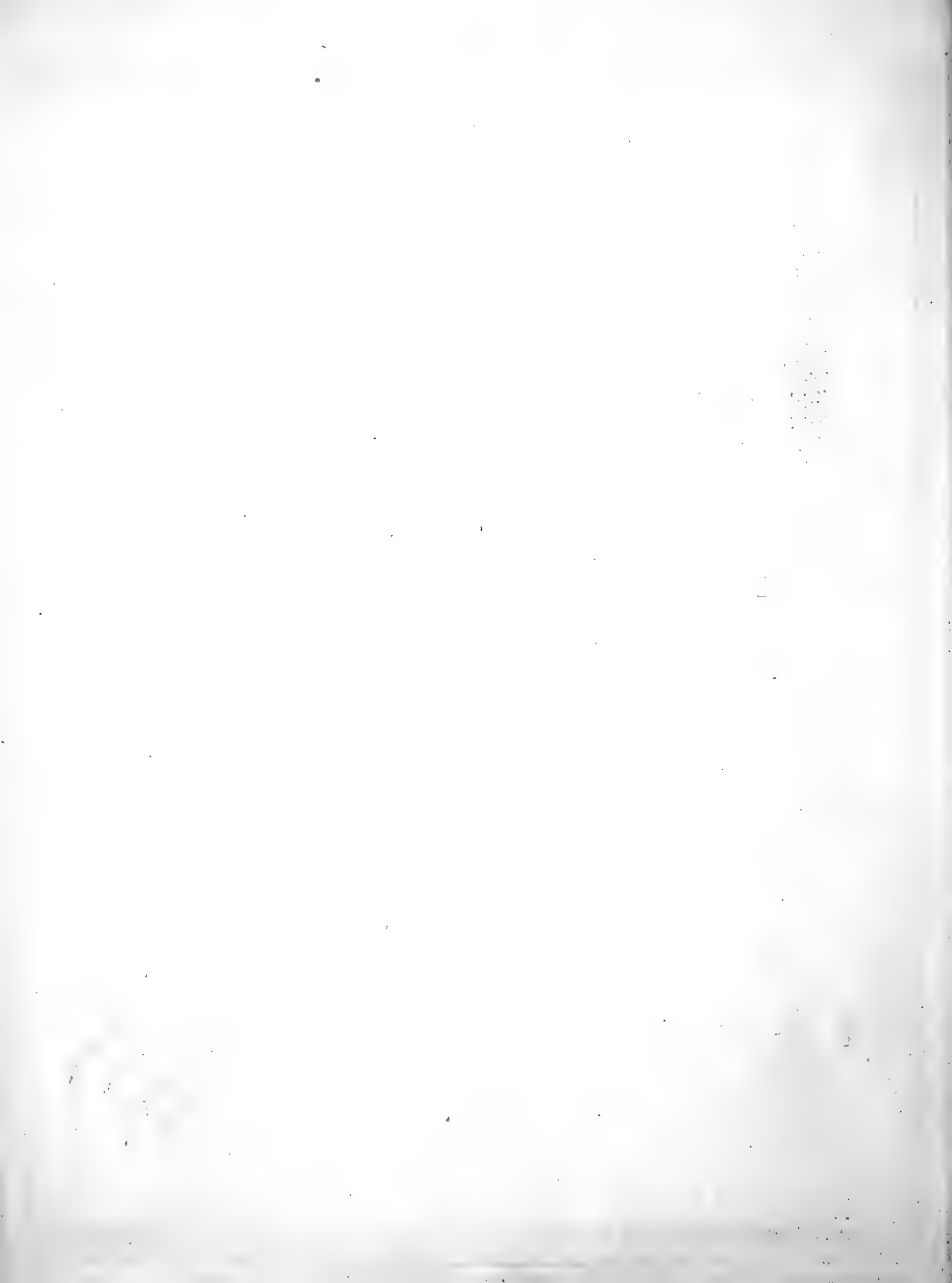

50. a.



Punctator N: 88.

51. b.

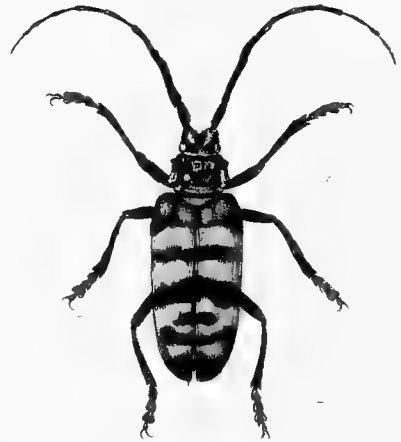

51. a.



Capensis N: 163.

52



Tornator
N: 138.

50. b.



53.



Obscurus
N: 105.

54.



Monticornis
N: 103.

57.



Rubus
N: 75.

56.



Morus
N: 152.

55.



Trigonicornis
N: 148.

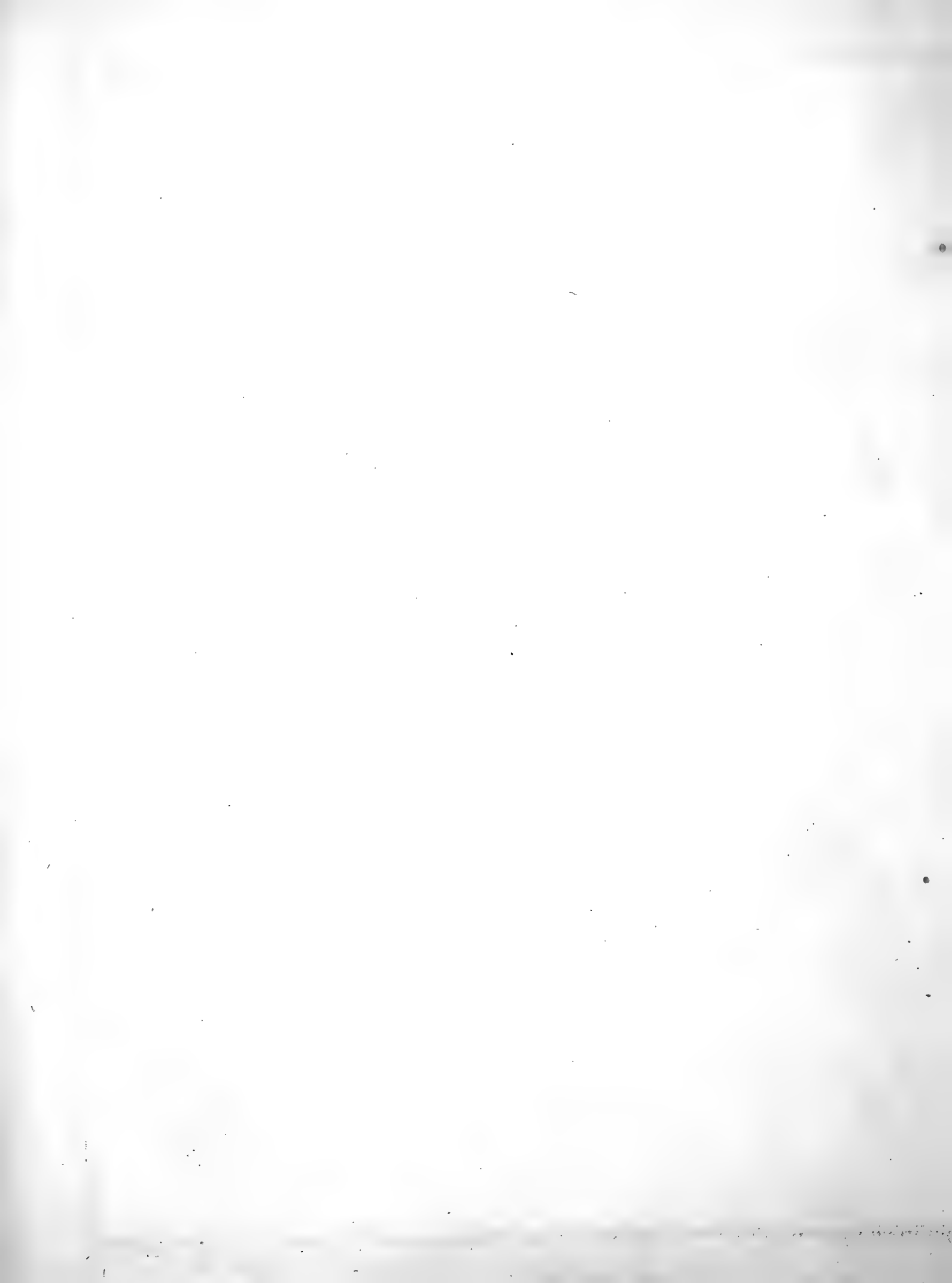

58. a.



Alpinus.
N° 24.

58. b.



59. d



Scutellus N° 106.

59. a



60. b.



Scutellus N° 106.

59. c.

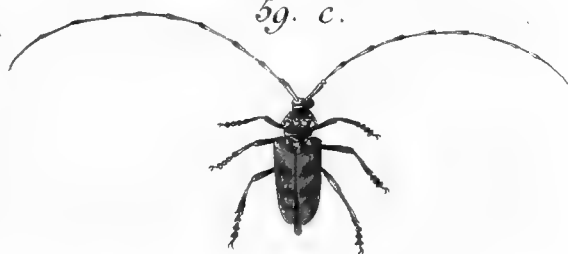

61.



Bicolor.
N° 18.

62.

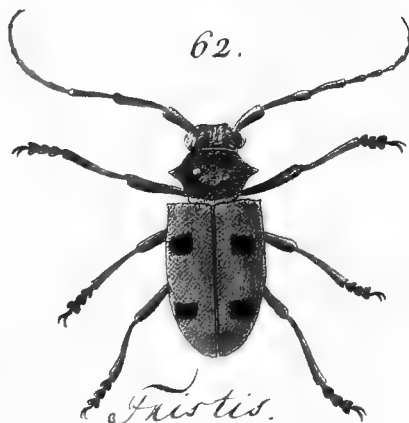

Furcatus.
N° 141.

59. b.

60. a



Pilosus.
N° 70.

63



Furcatus.
N° 142.



Scutellus N° 106.

64.



Fuliginosus.
N° 42.

66.



Spinipes.
N° 437.

65.



Cexo.
N° 40.

67. a.



Morio.
N° 152.

68.



Caricifer.
N° 90.

67. b.



Morio.
N° 152.

69. a.



Cuxculionoides.
N° 147.

70.



Scabrosus. N° 3.

69. b.



Cuxculionoides.
N° 147.

71. a.



Striatus. N° 31.

72.



Villicus.
N° 136.

71. b.



Striatus. N° 31.

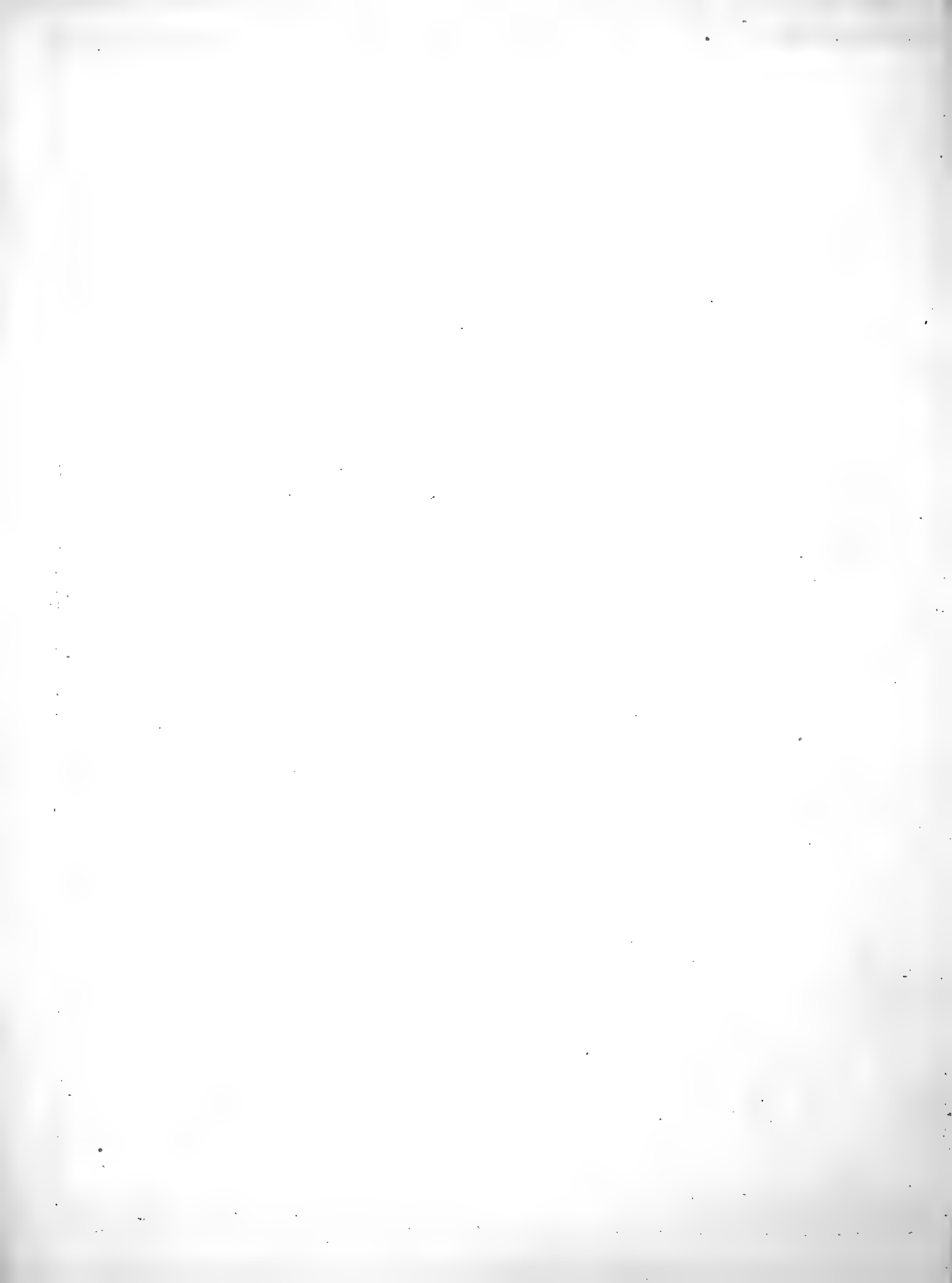

73.



Longicollis.
Nº 64.

74.

b.

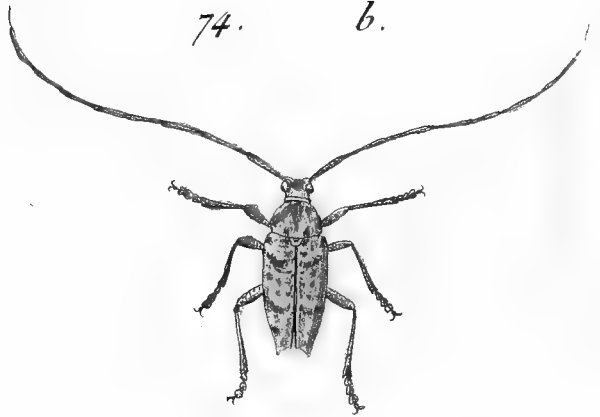

74. a



Atomaria.
Nº 131.

75.

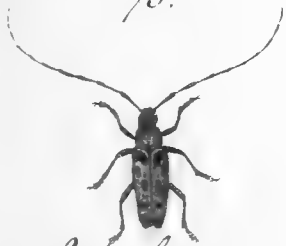

Umbraticus.
Nº 177.

76.



Nobilis.
Nº 114.

78.



Fixens.
Nº 33.

77. a



Hispidus.
Nº 71.

77. b.



79 a.



Calatrana. Nº 132.

79. b.



79. b.



Calatus. Her.
N° 132.

80. a.



Crocatus.
N° 120.

80. b.



81.



Globosus.
N° 30.

82.

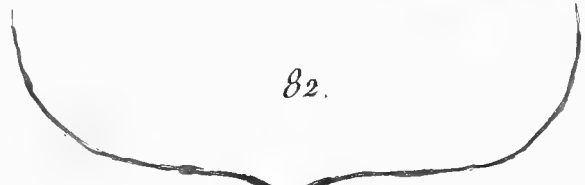

Emarginatus.
N° 103.

83.



Reticulator.
N° 94.

84.



Lineatus.
N° 156.

85.



Thoracicus.
N° 13.

86.



Decem-Maculatus.
N° 56.

87.



Crispis. N° 150.

88.



Carolinensis.
N° 112.

12. d.



Tribocellatus.
N° 89.
91.

89.



Prispipes.
N° 14.

90.



Obsoletus.
N° 173.

92.



Gutturator.
N° 102.



Gigas.
N° 74.

94.



Barbatus.
N° 6.

93.



Surinamensis.
N° 54.





Toxoides.
N° 37.

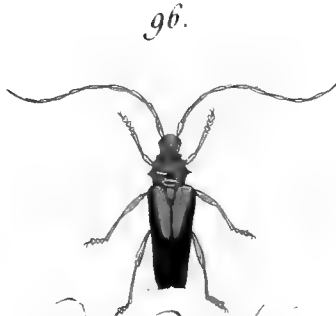

Dimidiata.
N° 10.



Syncerus.
N° 45.



Bifasciatus.
N° 123.

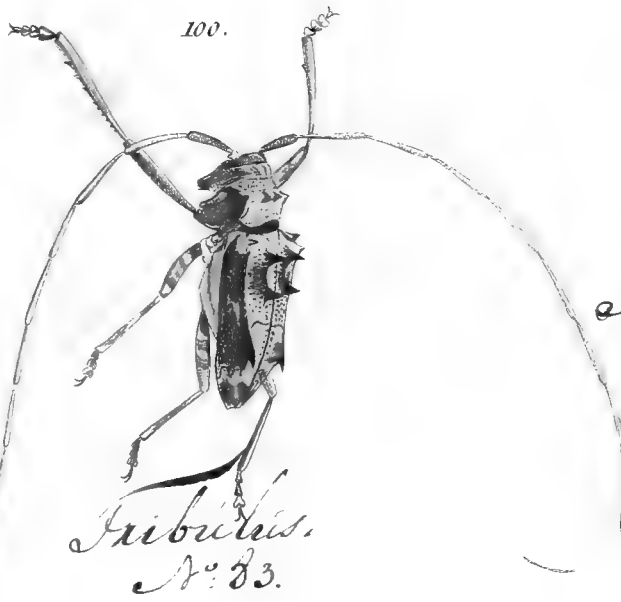

Tribulus.
N° 83.



Molator.
N° 127.



Crista.
N° 151.



Vectator.
N° 158.

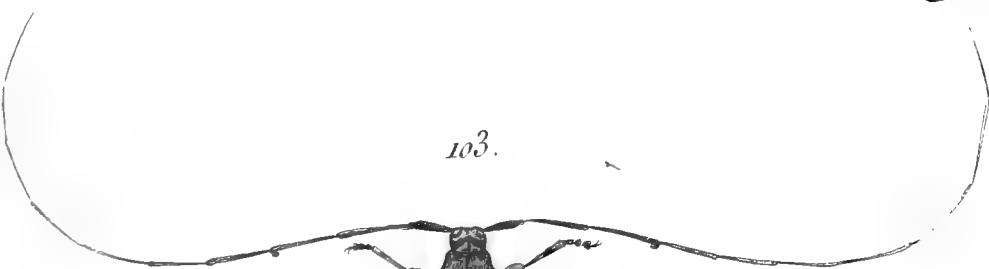

Nodosus. N° 97.

104.



Pittator
N° 95.

105.



Groganicus
N° 49.

106.

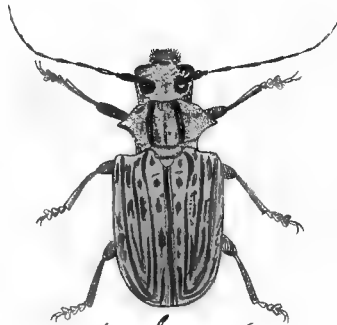

Hebraeus
N° 79.

107.

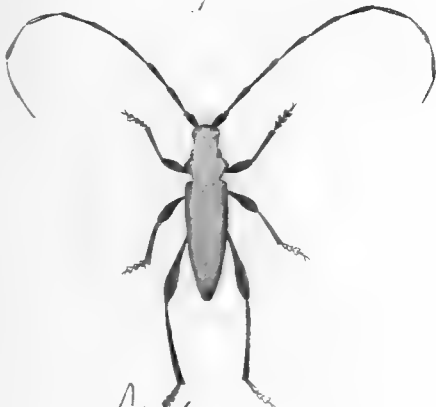

Nilens
N° 36.

108.



Sey Maculatus
N° 61.

109.



Fittillator
N° 111.

110.



Hystrix
N° 160.

111.



Bankii
N° 159.

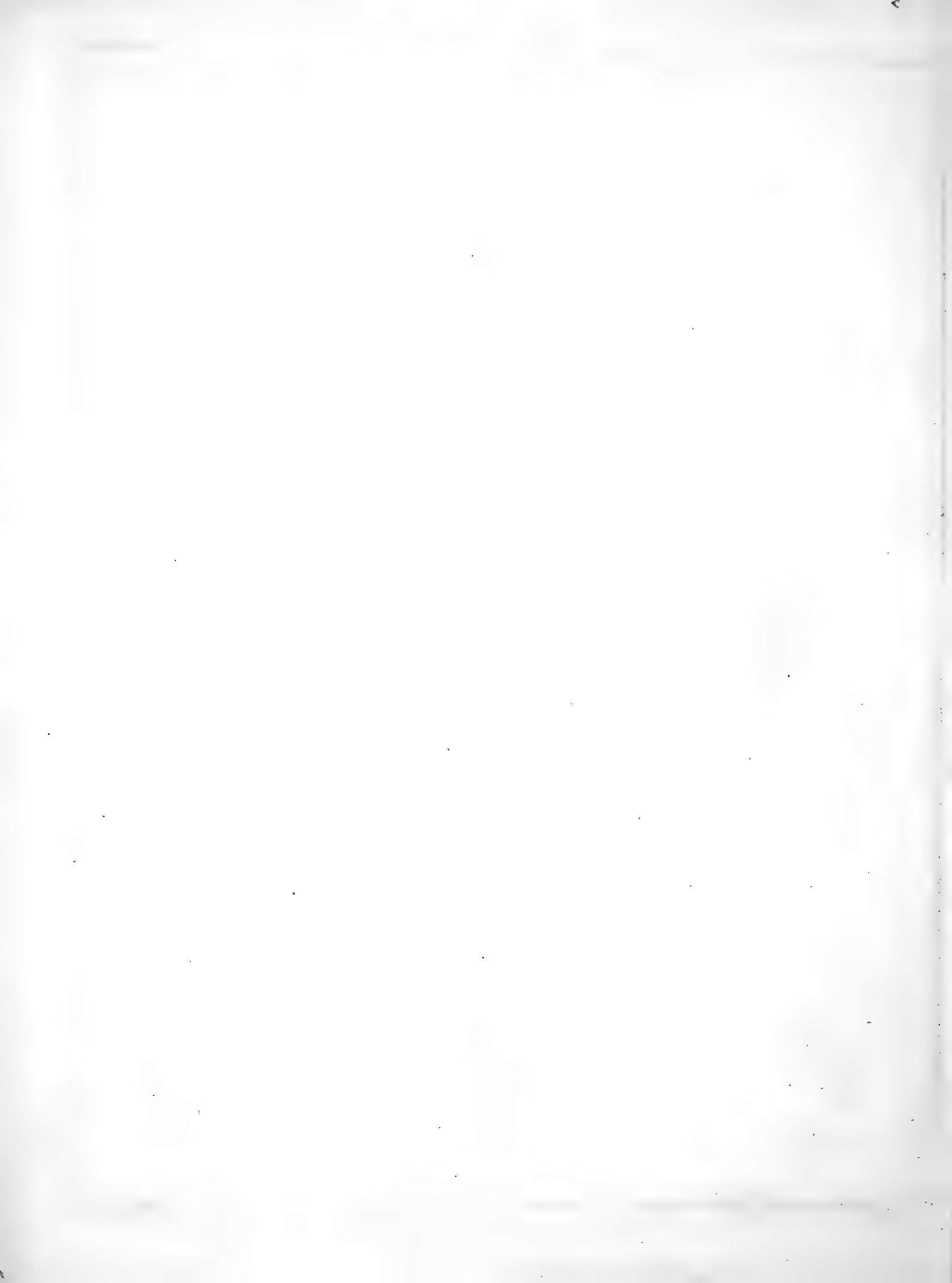

112.



Maxigator
N° 144.

113.



Sulcatus
N° 32.

114.



Fiberculatus
N° 145.

115.



Glycijunkei
N° 155.

116.



Latipes N° 42.

117.

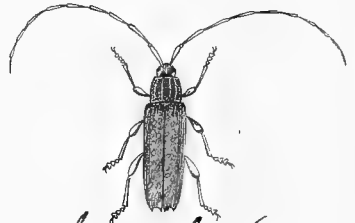

Annulatus
N° 55

118.



Polandii
N° 133

¹²⁰
Fasciatus
N° 77.



119.



Pedicornis
N° 124.

120.



Fiberculator
N° 135.

122.



Festator
N° 180.

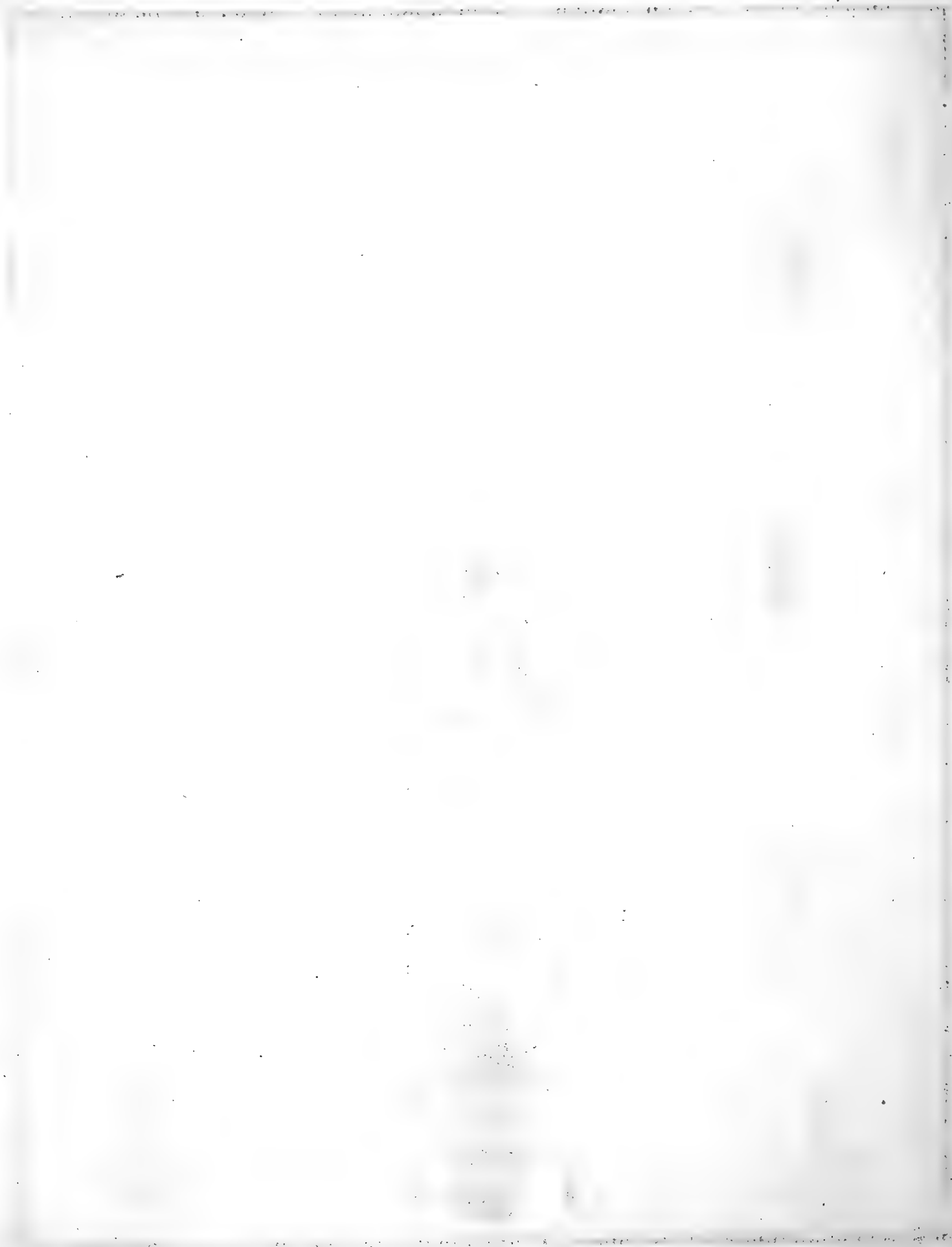



Glaucois
N.º 99.

124. a.



Balteris
N.º 73.



Bicens
N.º 53.

124. b.

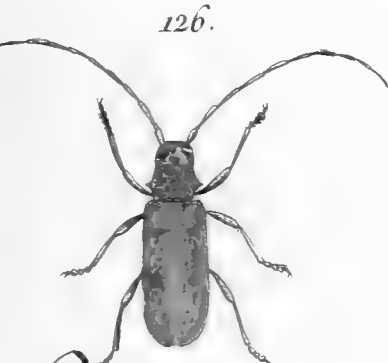

Rotator
N.º 110.

128.

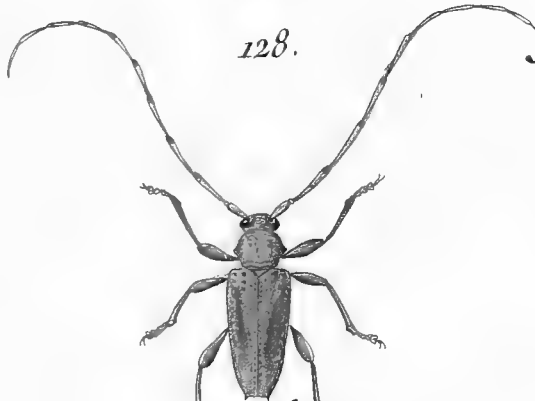

Holoexiceis
N.º 11.

127.



Scaber N.º 98.

130.



Spinicornis
N.º 52.

129.



Aspiciulatus
N.º 126.

132.



Cornutor N.º 78.

133.



Interruptus N.º 43.

131.



Interruptus N.º 43.

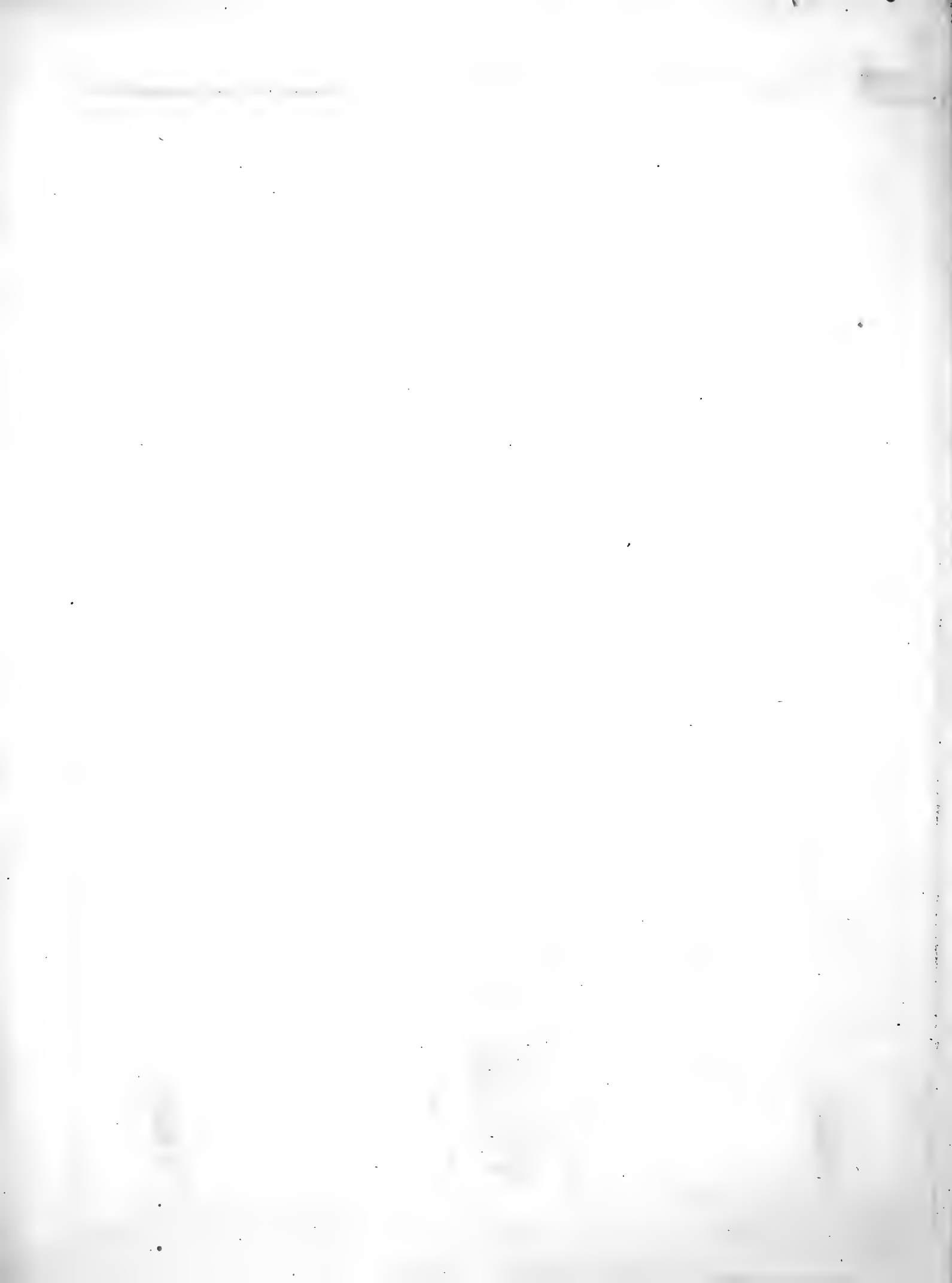

134. a



Ferrugineus form.
Nº 5.

44. b



Festivus.
Nº 35.

135



Pubescens Nº 40.

138

137



Obscurus.
Nº 105.

136



Plicatus.
Nº 50.



Laevis.
Nº 33.

140



Cavilleri.
Nº 39.

139



Fenestratus
Nº 41.

134. b

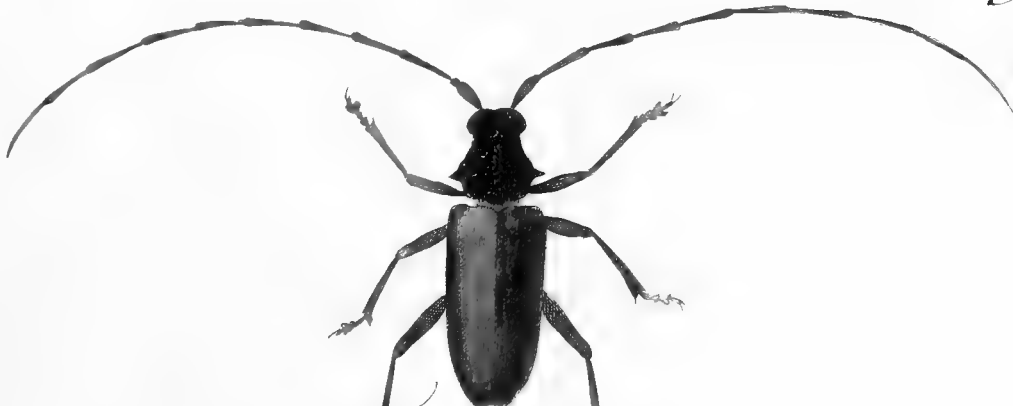

Ferrugineus Mas
Nº 5.

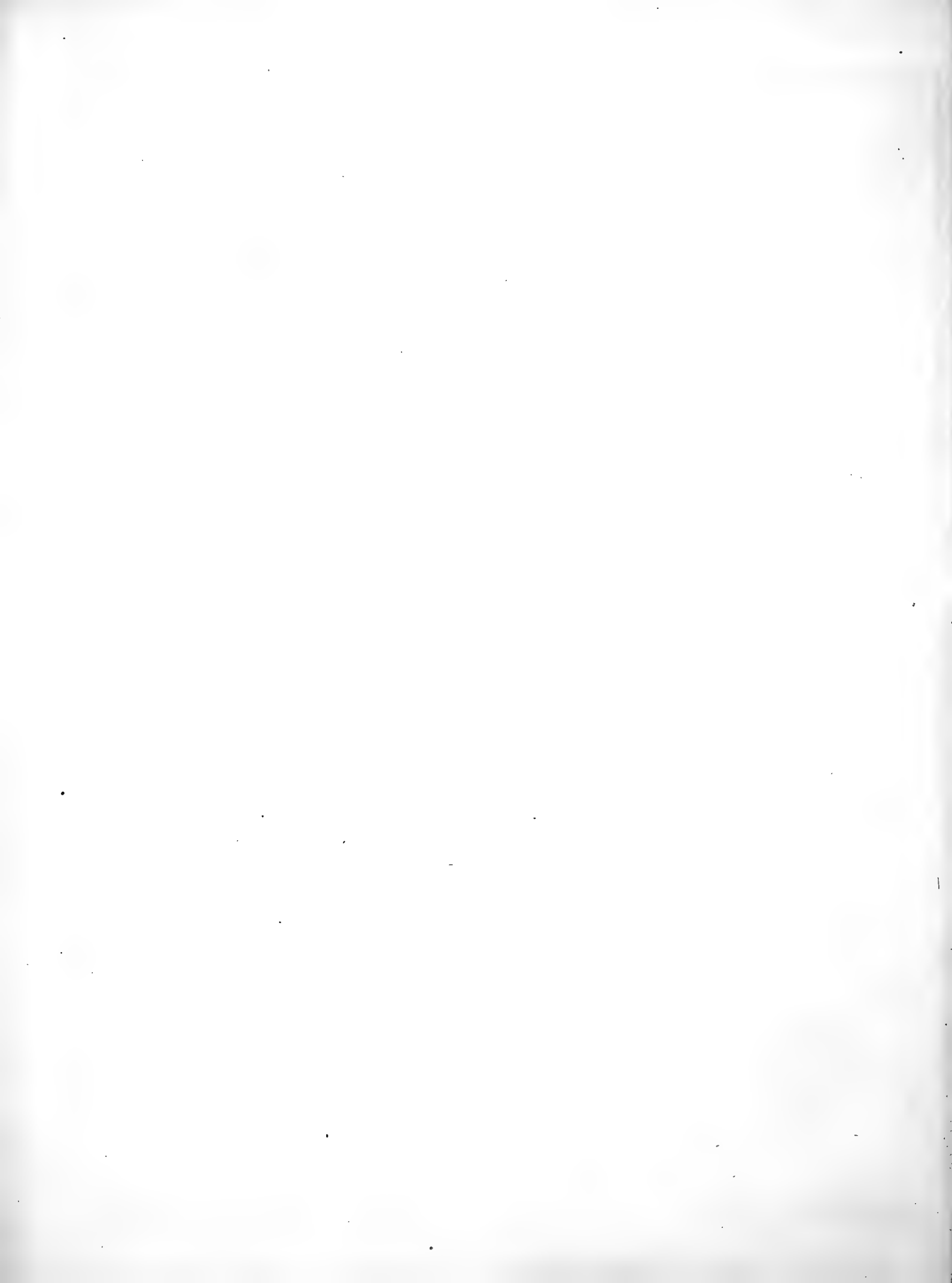

141. a.



tumecalis
N° 47.

142.

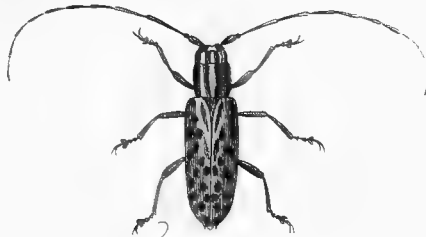

figurinis.
N° 134.

141. b.



144



Analis
N° 46.

143.



timbriatris.
N° 91.

145.



unipentatis
N° 22.

146.

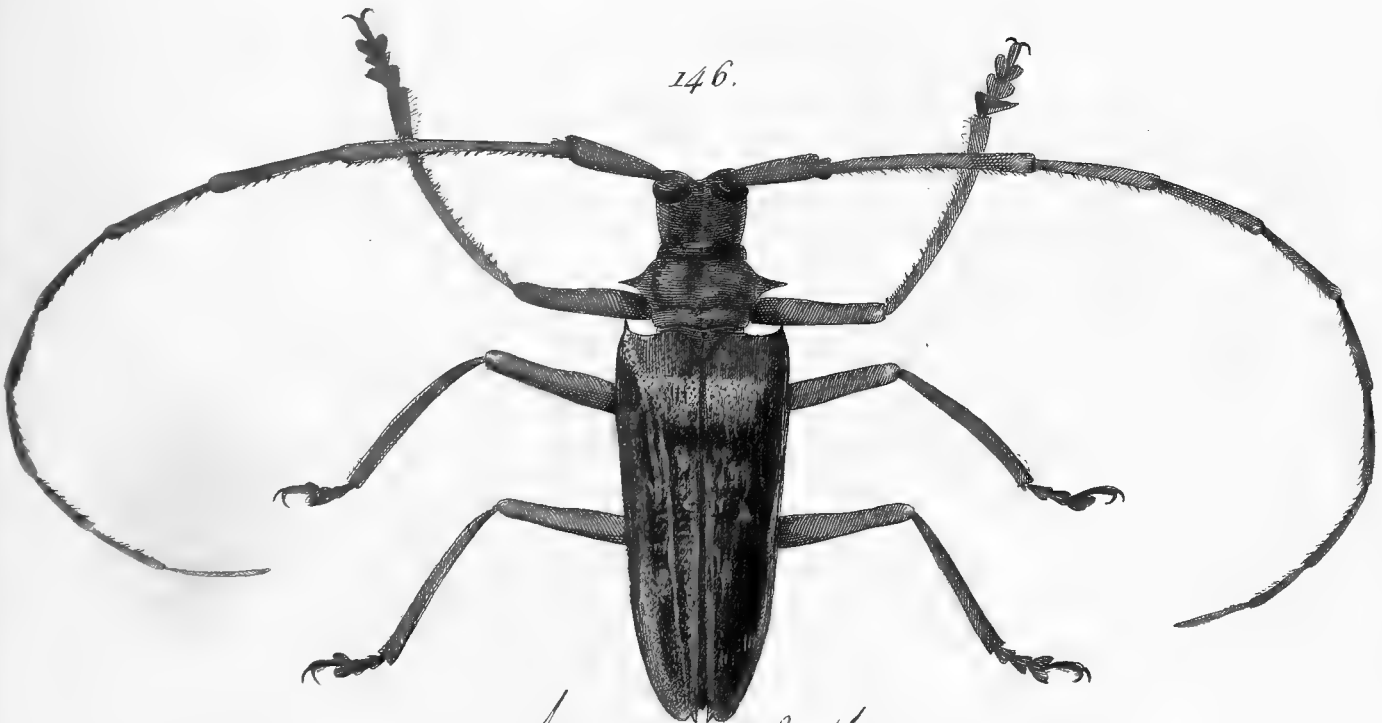

armatus N° 162.

147.



Masticosus.
N° 69.

148.



Hexacosus.
N° 80.

149.

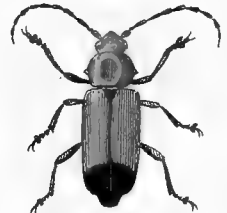

Nigripes.
N° 68.

150.



Crassicornis.
N° 67.

151.



Annulatus.
N° 125.

152.



Primosus.
N° 130.

153.



Formosus.
N° 113.

154.



Macularis.
N° 129.

155.

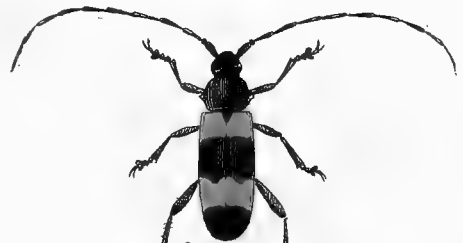

Sanguinolentus.
N° 122.

156.



Capillosus.
N° 93.

157.



Sixtipes. N° 44.

158.



Quadricornis. N° 128.



Eulincatus
N° 16.



Cutellaris
N° 15.



Rugosus
N° 8.



Innoxatus
N° 57.



Quadrimaculatus
N° 58.



Scapularis
N° 17.



Maculosus
N° 59.



Bicoloratus
N° 60.



167.



Pilcheri
N° 115.

168.



Diana
N° 143

169.



Edwardsii
N° 153.

170.



Angolator
N° 92.

171.

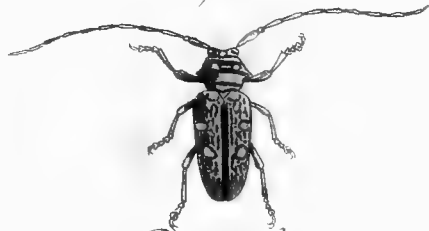

Realis
N° 177.

174 a

172.

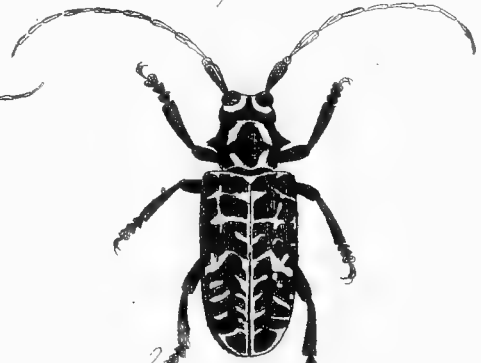

Scalator
N° 85.



173.

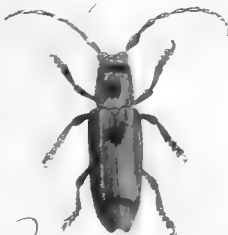

Grisator
N° 109.

Maculatrix Blas.
N° 87.

174 c.



174 b.



Maculatrix form.
N° 87.

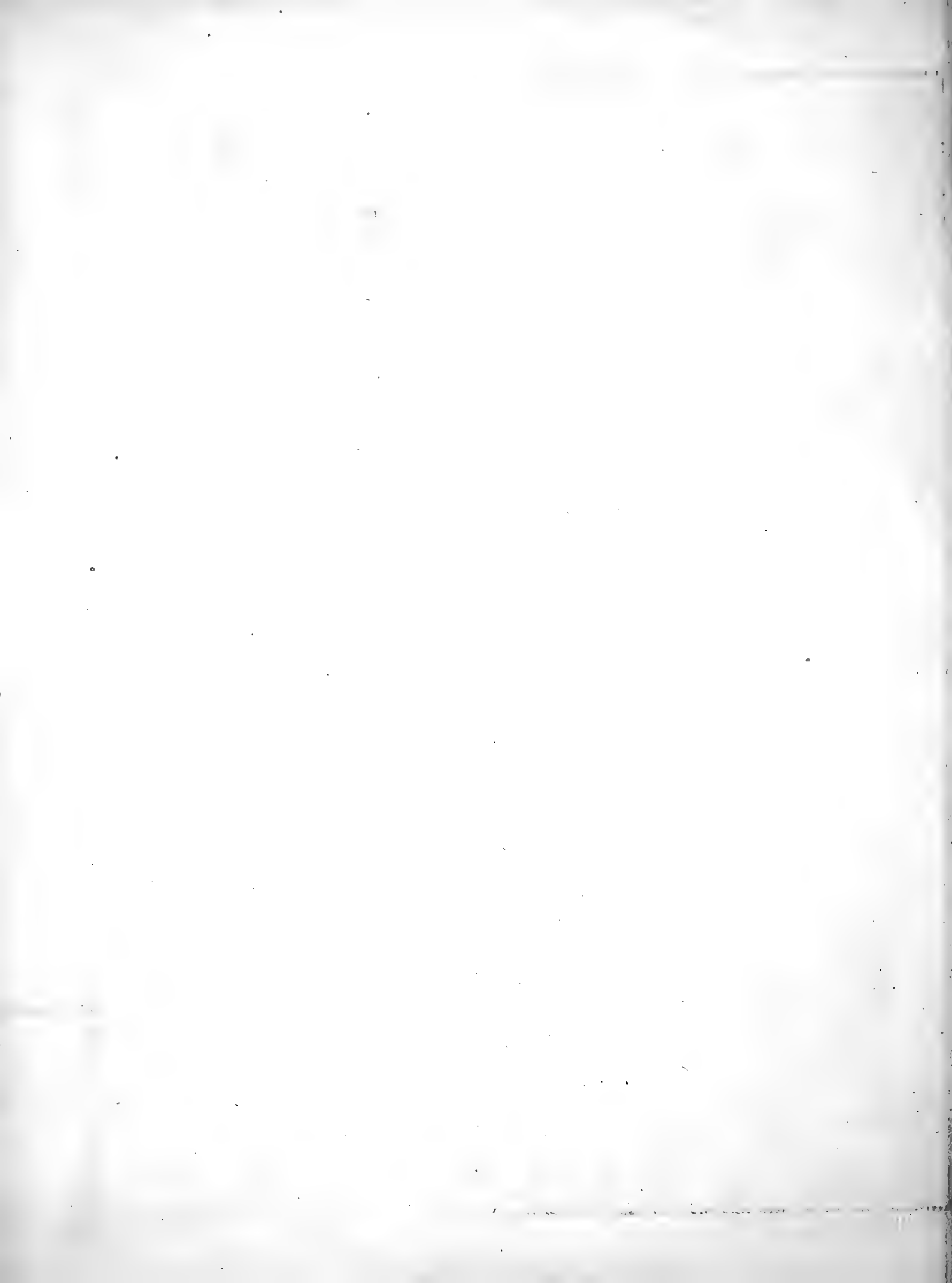



Pectoralis. N° 164.



Testuanus. N° 165.



Didymus.
N° 170.



Continuus.
N° 166.



Semipectus
N° 172.



Marmoratus.
N° 167.



Stigma. N° 171.



Circumflexus. N° 173.

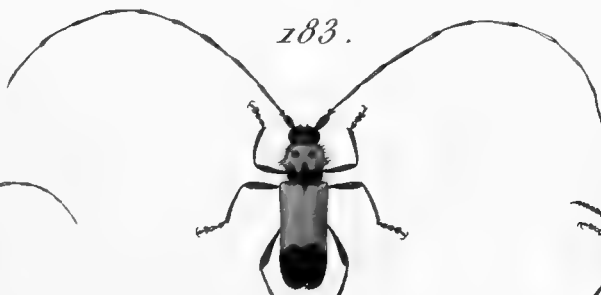

Desfontainii.
N° 174.



Calciatus.
N° 179.



Dentifer.
N° 182.

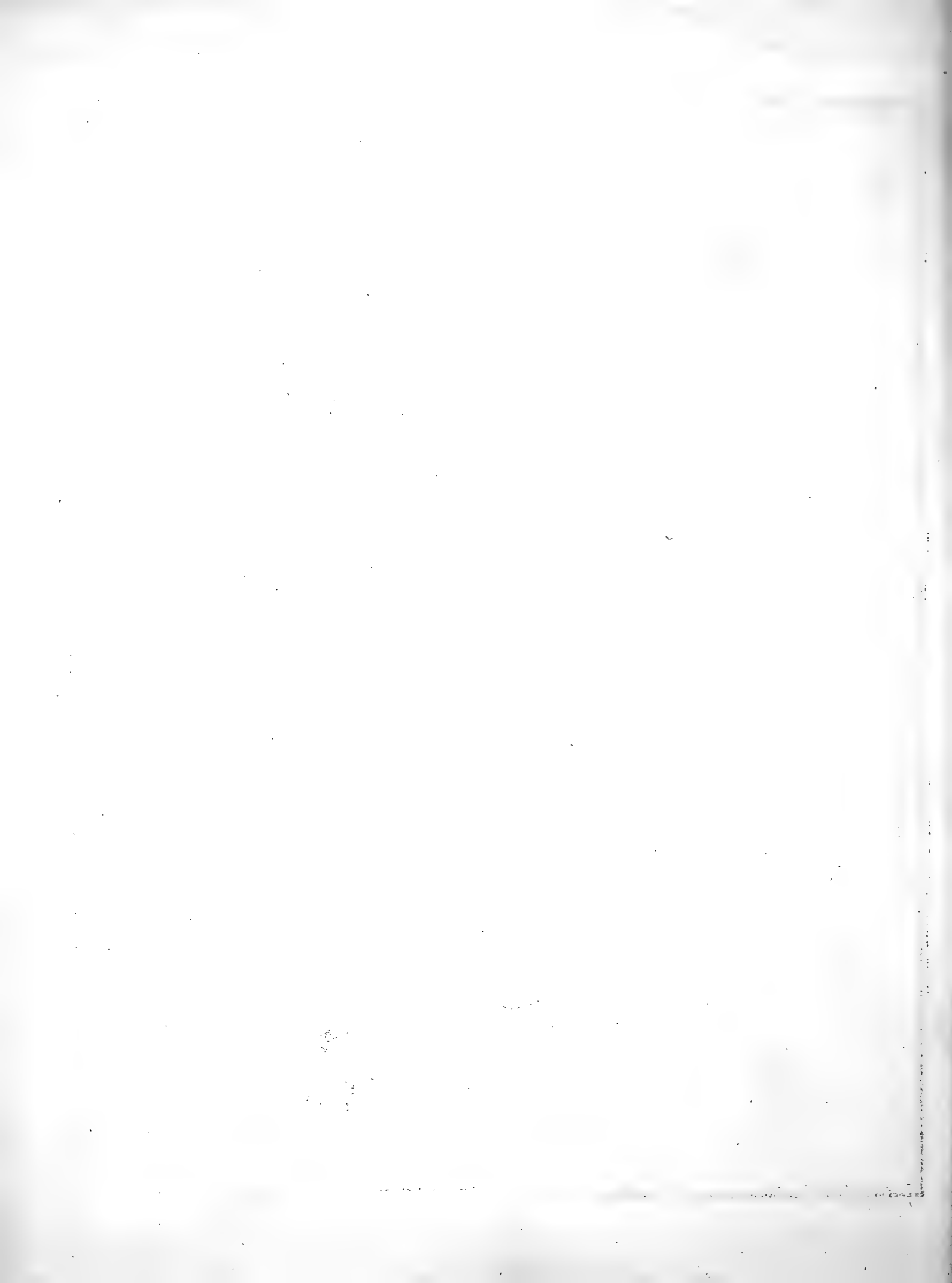

1. a.

1. b.



a

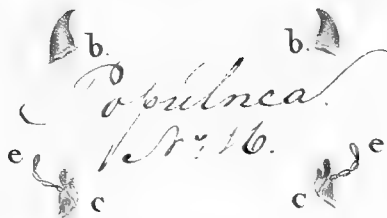

1. c.



2. a.



Limigera
Nº 19.

f. f.
d.



Fasciculata
Nº 12.

2. b.



4.



Ocellata
Nº 20.

6. a.



Purista
Nº 43.

6. b.



5.



Cordii
Nº 4.

7. a.



Scabra
Nº 3.

8.



Hirtipes
Nº 13.

7. b.

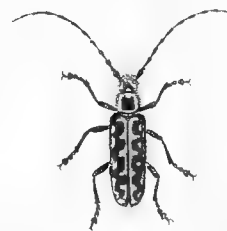

9. a.



Punctata
Nº 15.

10.



Micronata
Nº 38.

9. b.



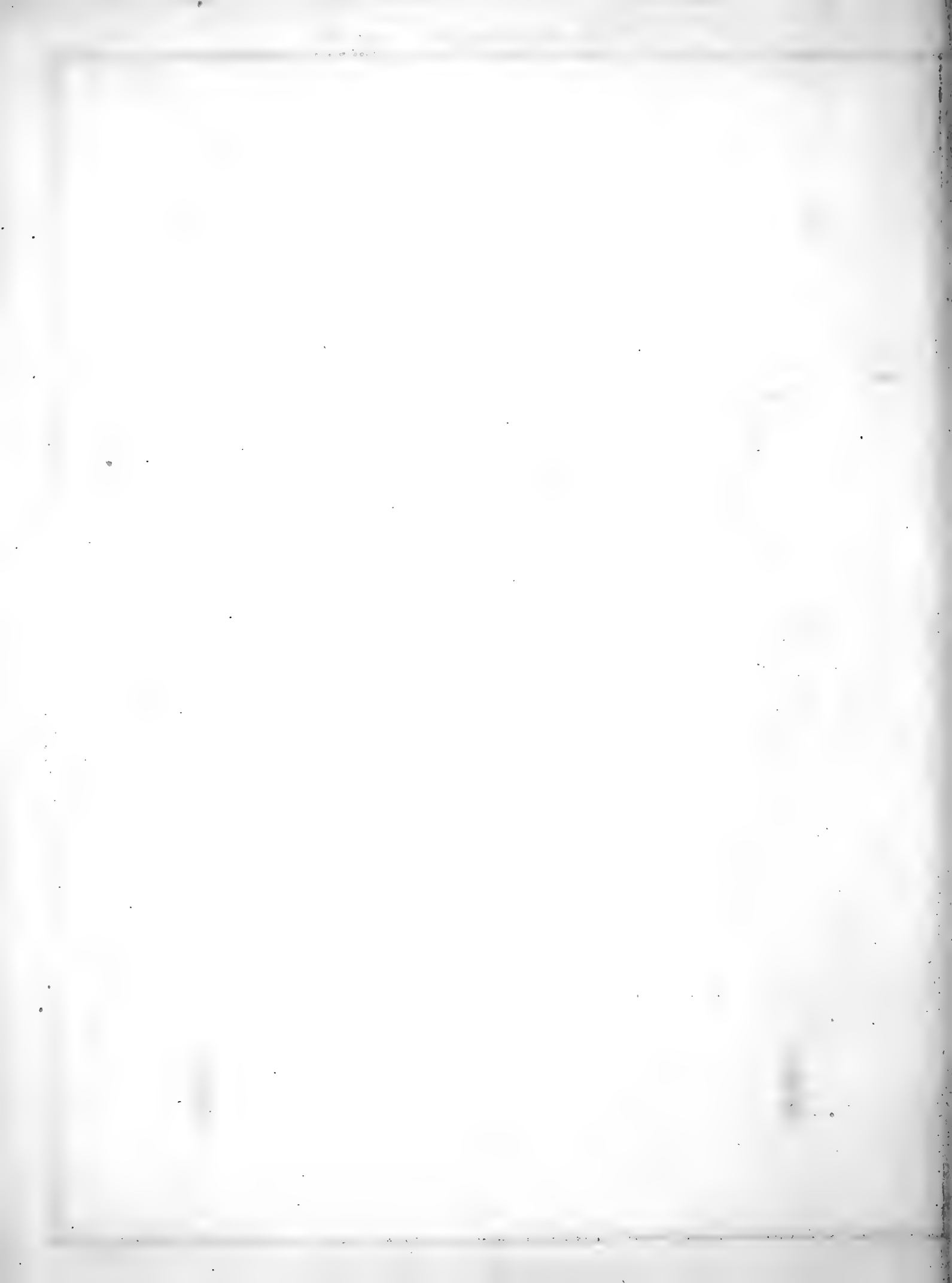

II. a.



II. b.



Virescens
Nº 6.



12.



Violacea
Nº 44.

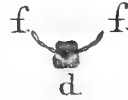

13.



Linearis
Nº 27.

15. a.



Festacea
Nº 42.

15. b.



14.



Rufipes
Nº 28.

17.



Ferruginea
Nº 45.

16.



Urticæalis
Nº 5.

18.



Cylindrica
Nº 26.

19. b.

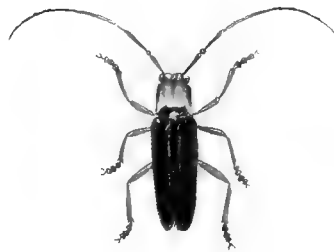

19. a.



Phoracica
Nº 18.

20.



Lincola
Nº 25.

21. a.



Linearis
Nº 2.

22.



Cochlearias
Nº 3.

21. b.



Linearis
Nº 2.



23.



24.



25.



26.



27.



28.



29.



30.



31. a.



32.



31. b.



33.



34.



35.



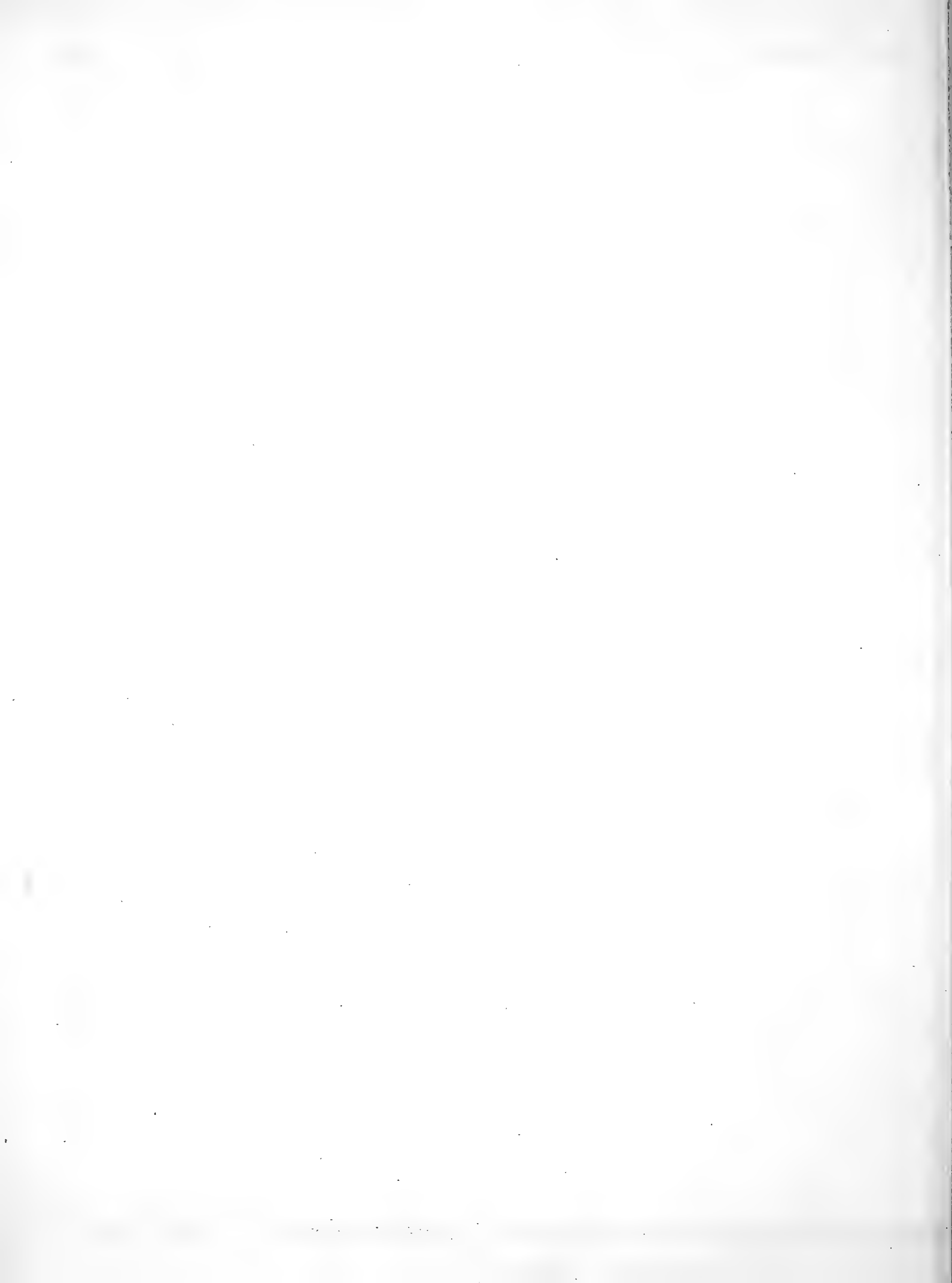

36



Annularis.
Nº 7.

37



Hirticollis.
Nº 8.

38

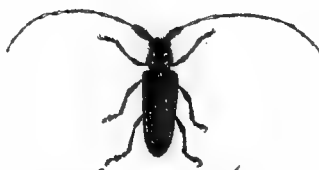

Exorata.
Nº 9.

39



Pilicornis.
Nº 10.

40

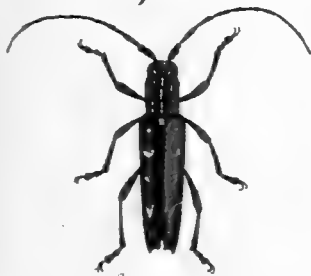

Bicoans.
Nº 14.

41



Lateralis.
Nº 17.

42



Plumbea.
Nº 22.

43



Bimaculata.
Nº 23.

44



Sijncea.
Nº 29.

45. a.



Connita.
Nº 30.

45. b.



46



Bicornis.
Nº 31.

47



Niliformis.
Nº 33.

48



Fridentata.
Nº 37.

50



Hirta.
Nº 47.

49



Frictis.
Nº 46.

49



Pallipes.
Nº 39.

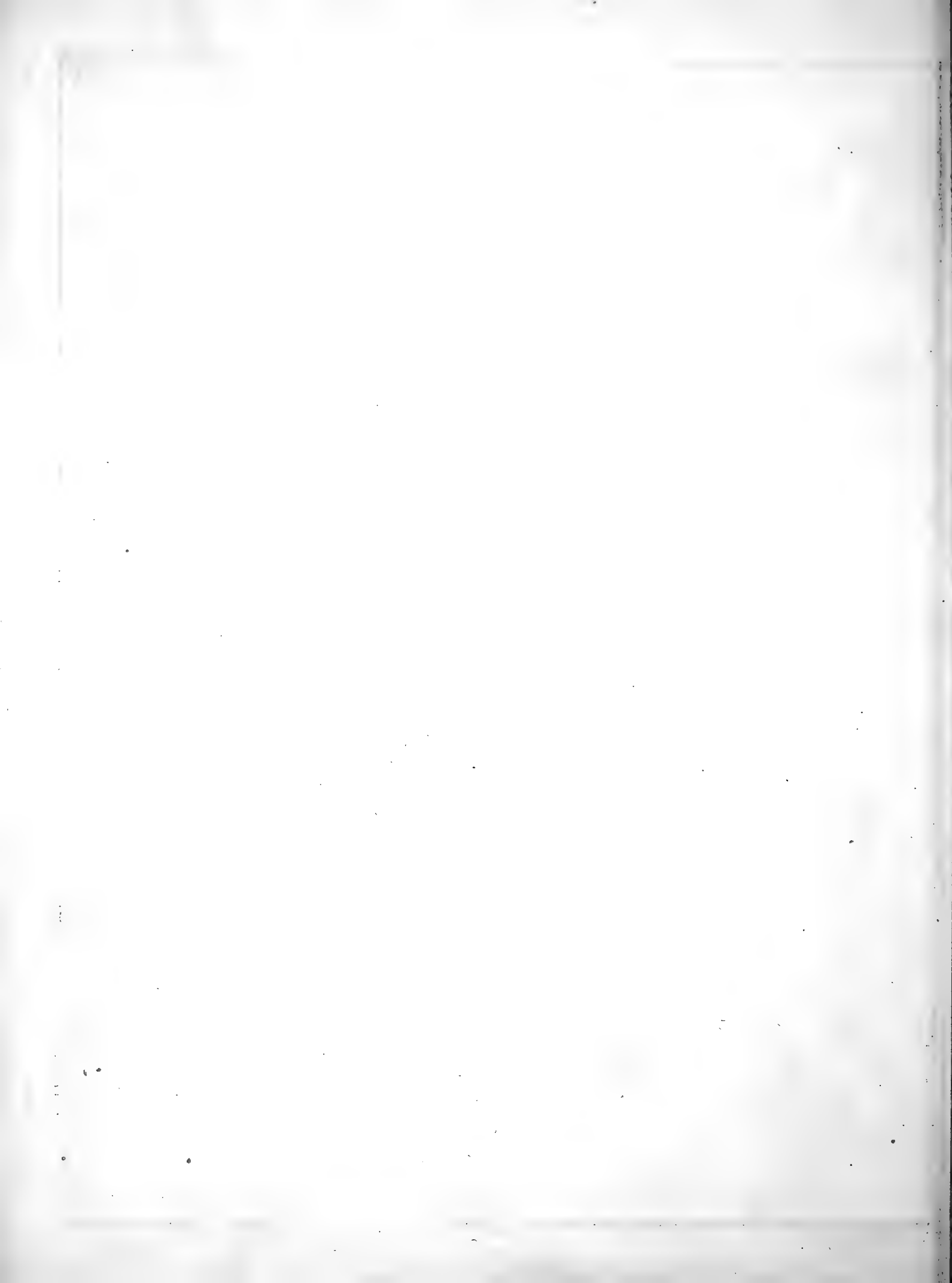

1. a.



1. b.



Strepens.
N° 21.

2. a.

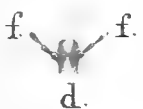

d.

d.

2. b.



Acipianis.
N° 22.

3.



Minutus.
N° 23.

4.



Bicolor.
N° 24.

5. a.



5. b.



Salicis. N° 25.

5. c.



6.



Bifasciatus.
N° 26.

7.



Quinquittatus.
N° 27.

9.



Cursor.
N° 28.

10.



Noctis.
N° 29.

8.



Sexicus.
N° 30.

1
The above mentioned...

ii. b.



Inquisitor.
N° 2.

ii. a.



a.



b.



b.



e.

c.



e.

c.



f.

f.

d.

12.



Mordax.
N° 4.

13.



Indagator.
N° 15.

15.



Undatais.
N° 24.

14.



Bifasciatis.
N° 4.

16.



Cerambix Rusticis.
N° 54.

17.



Cerambix Lineola.
N° 62.

19.



Cerambix Semi-punctatis.
N° 48.

18.



Humeralis.
N° 16.

20.



Festacius.
N° 22.

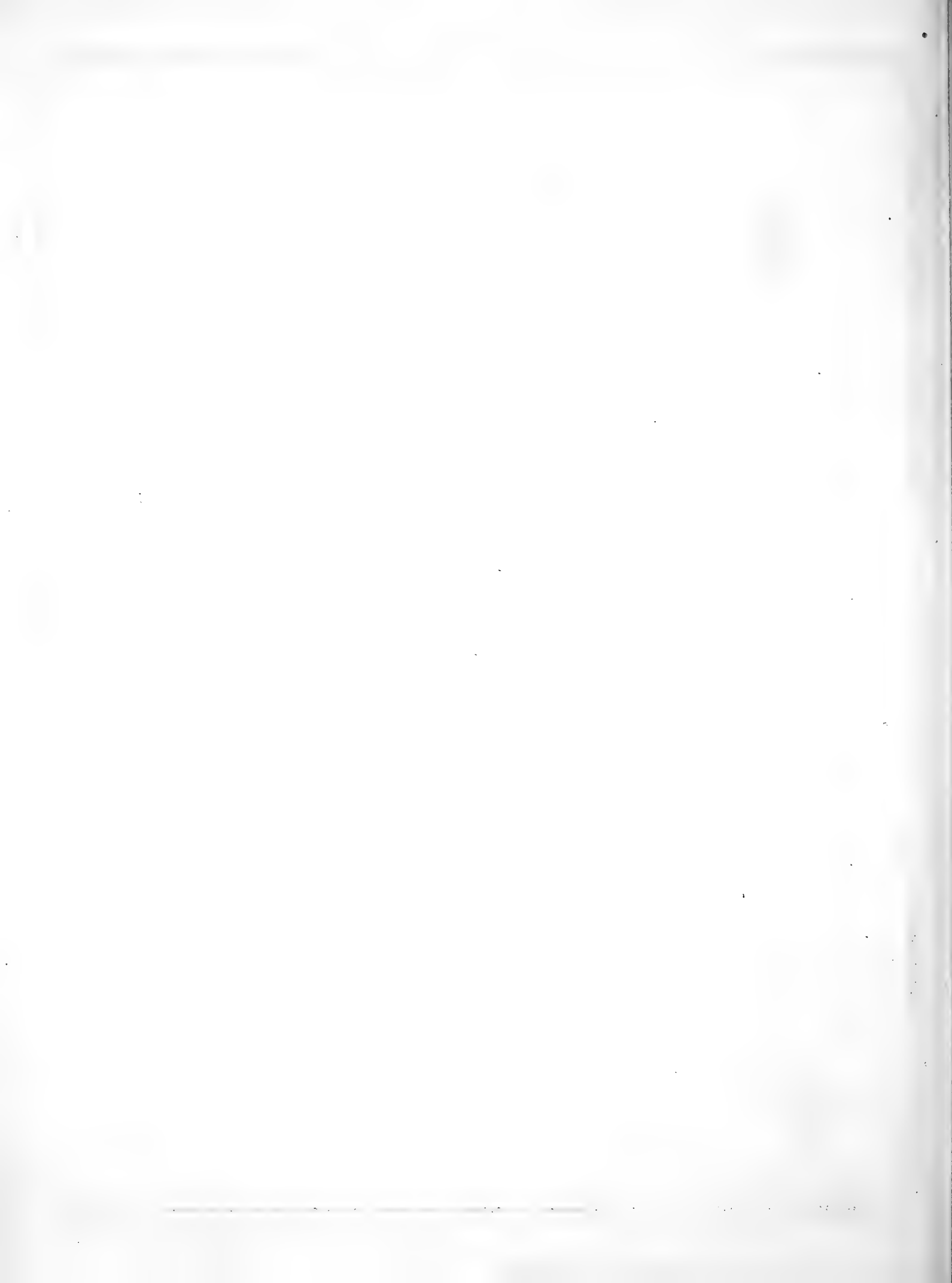

2. C.



Meripianus
Nº 11.

21.



Excitator
Nº 3.

22.



Lineatus
Nº 6.

23.



Chrysogaster
Nº 12.

24.

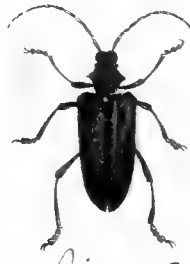

Niger
Nº 13.

25.



Lavis
Nº 15.

26.



Cijanensis
Nº 18.

27.

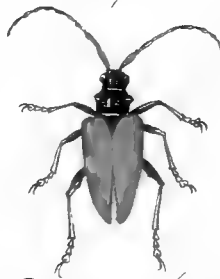

Cinctus. Nº 19.

28.



Samea
Nº 24.

29.



Sittivalis
Nº 25.

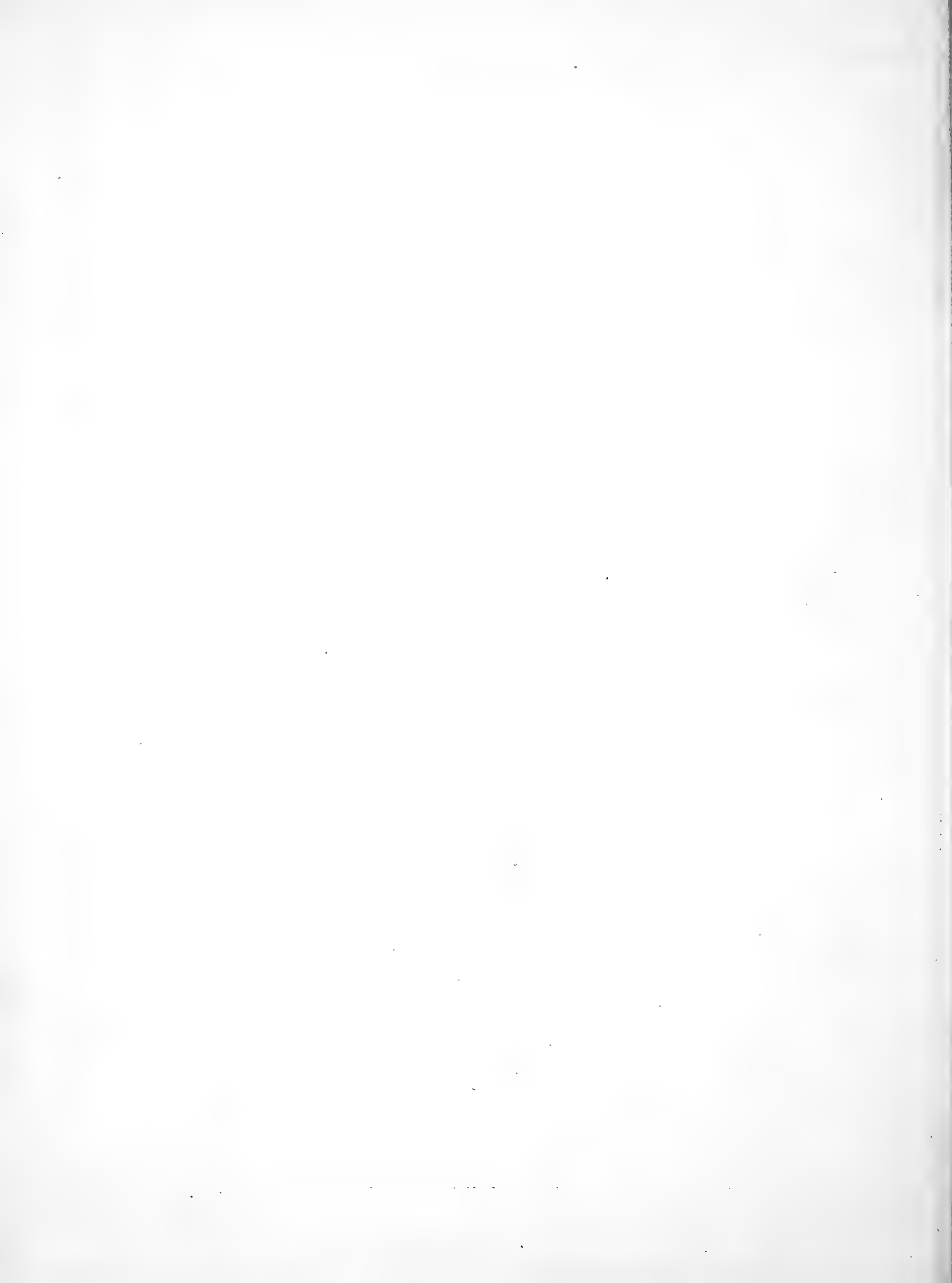

I. a.

PL. I.

1. b.



Sanguineum
N° 15.

a.



2.



Nivaceum
N° 18.

3.



Longipes
N° 36.

f. f.
d.

4.



Dicolor
N° 24.

6.



Nebulosum
N° 61.

5.



Manilanicum
N° 3.

7.



Lucidum
N° 30.

9.



Fennicum
N° 25.

8.



Liciatum
N° 45.

10.



Lucidum
N° 21.

II.



Festacium
N° 17.

13.



Ligubre N° 35.

12.



Unifasciatum
N° 76.

15.



Verbasci N° 54.

14.



Misticum N° 68.

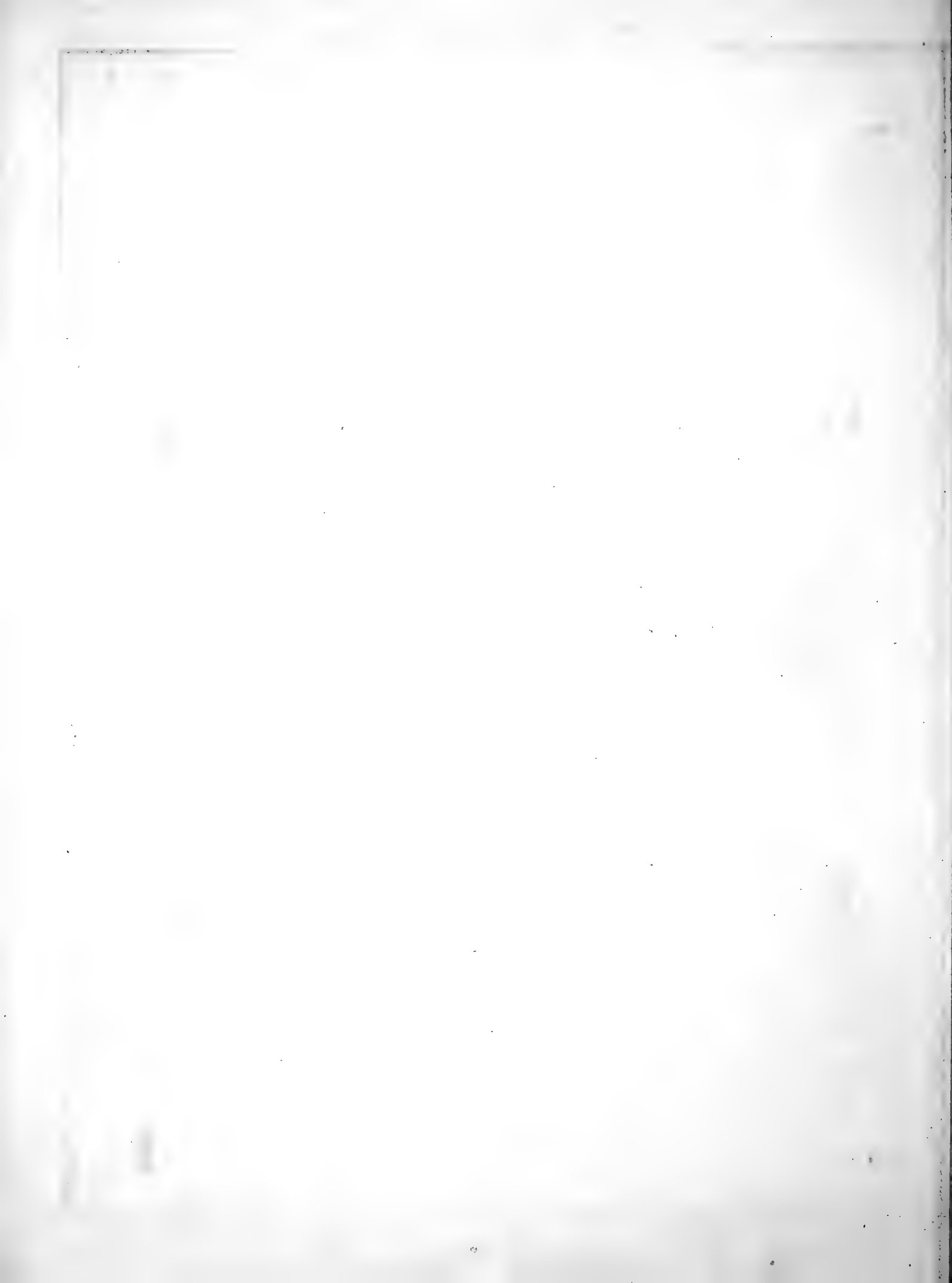

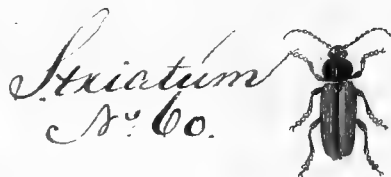
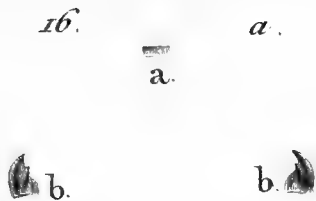



28.



Hottentotum
Nº 50.

29.



30. a.



Bajulus.
Nº 5.

30. b.



Bajulus.
Nº 5.

31.



Chloroticum.
Nº 58.

32.



Atrum.
Nº 6.

33.



Claripes.
Nº 59.

35.



Liciatum
Nº 45.

34.



Micronatum.
Nº 51.

35. b.



Liciatum
Nº 45.

36. a.



Undatum
Nº 12.

37. a.



Hni.
Nº 72.

36. b.



37. b.



38. a.



Sericeum.
Nº 8.

38. b.



39.



Aristatum
Nº 11.

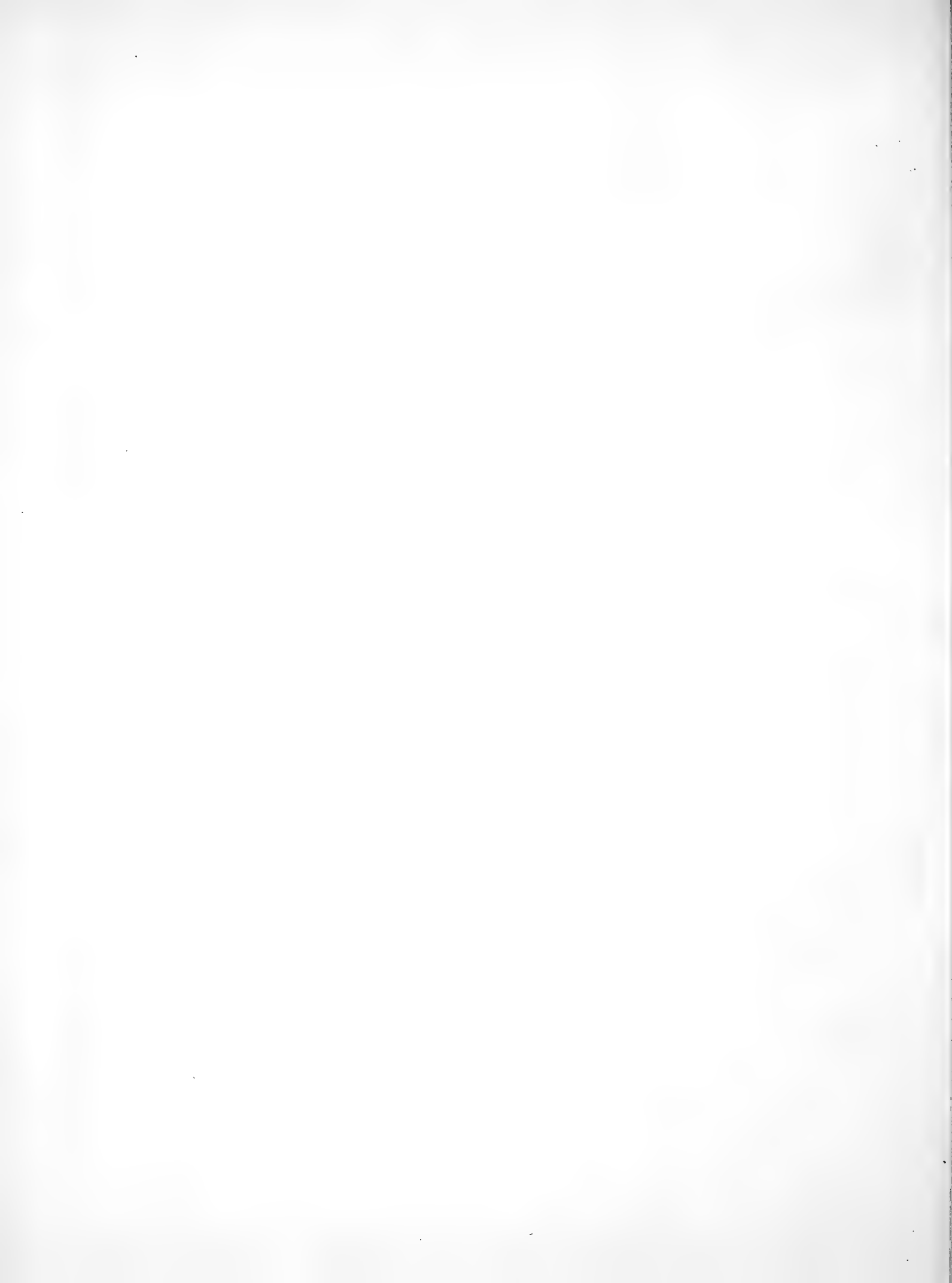

40.



42.



44.



43. a.



45.



46.



43. b.



47.



48.



49.



50.

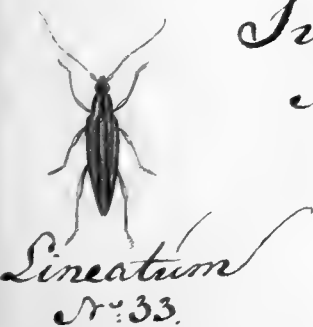

51. a.



51. b.



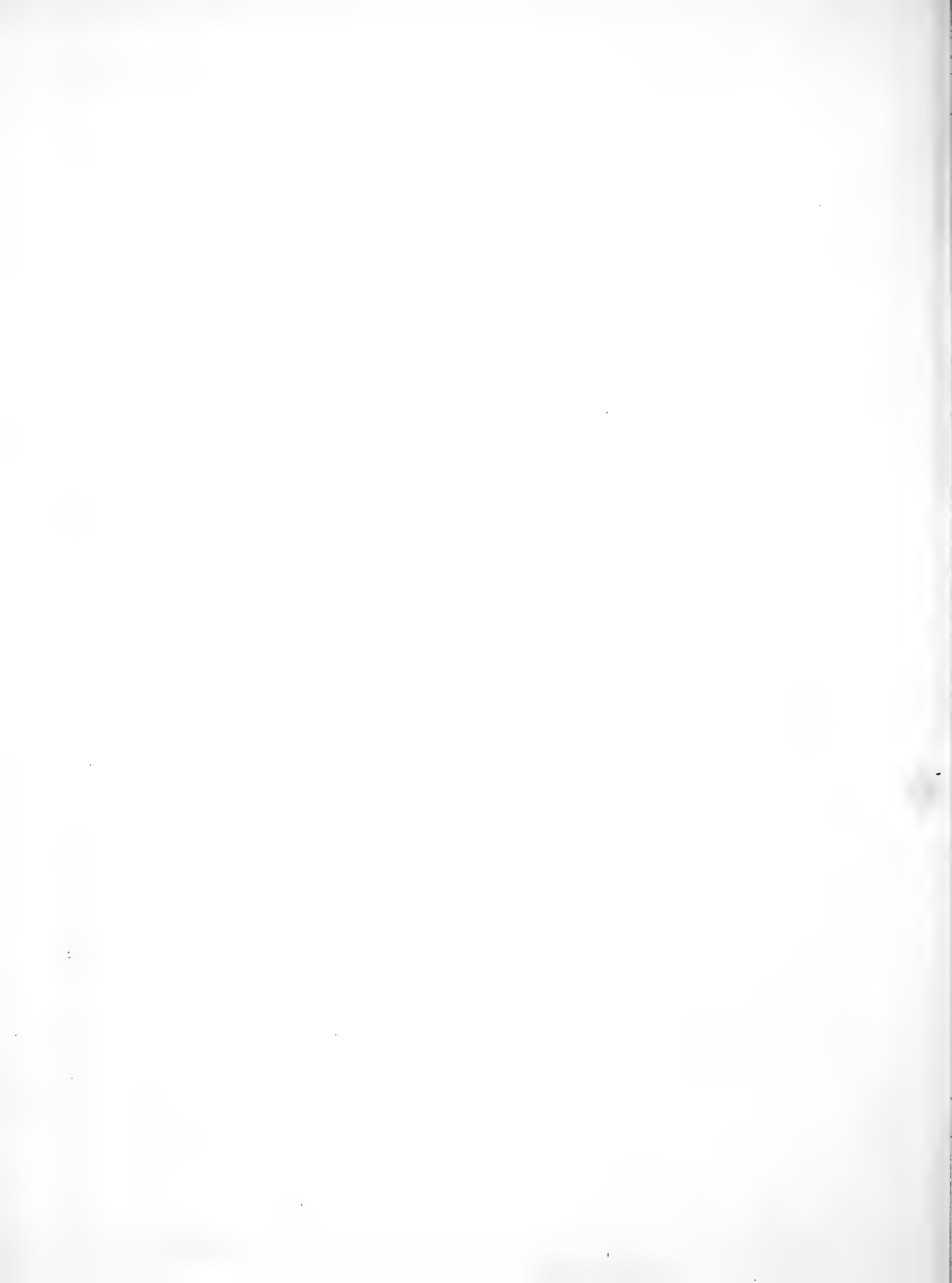

52.



Scitellus
Nº 69.

54. b.



Cexambix
Lusitanicus
Nº 161.

53.



Floxale
Nº 64.

55.



Varium
Nº 74.

56. a.



Minutum
Nº 78.

54. a.



57.



Hispicoxne
Nº 2.

58.

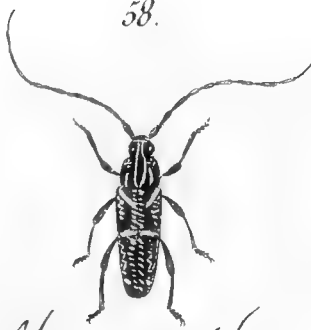

Variogatum
Nº 32.

56. b.

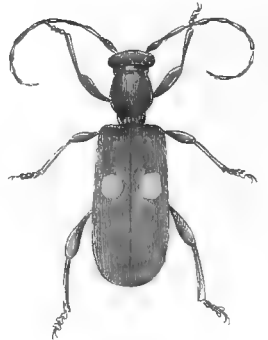

59.



Trifasciatum
Nº 70.

60.



Cryptocephalus 63.
Nº 65.

61.



Bimaculatum
Nº 13.

62.

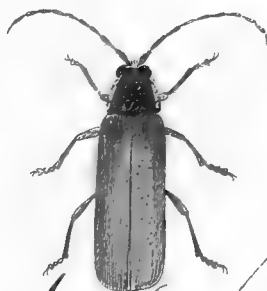

Mixtum
Nº 4.



Fulminans
Nº 44.

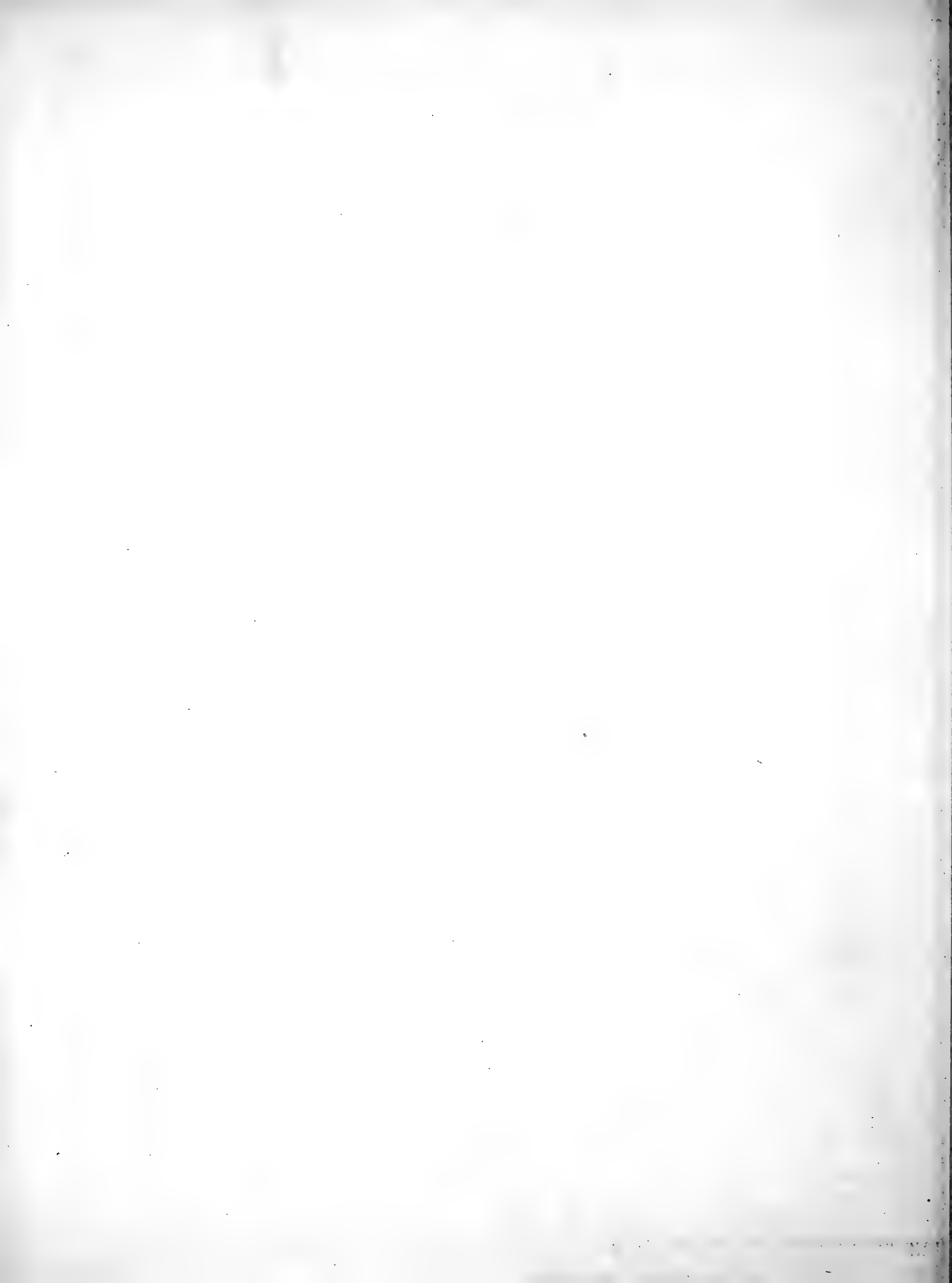

64.



Pallidum
N° 57.

66. a.



Rufipes. N° 26.

66. b.

65. a.



Variabile
N° 16.

67.



Coloratum
N° 42

68.



Glaucum
N° 56.

69.



Fugax
N° 46.

70.



Massiliense
N° 75.

71.



Angustatum
N° 43.

73.



Ruficornes
N° 74.

72.



Plebeium
N° 67.

75. b.



Oxatum
N° 53.

74.



Annulata
N° 66.

65. b.



Variabile
N° 16.

75.



Pubescentis
N° 20.

76.



Alexiosum
N° 46.

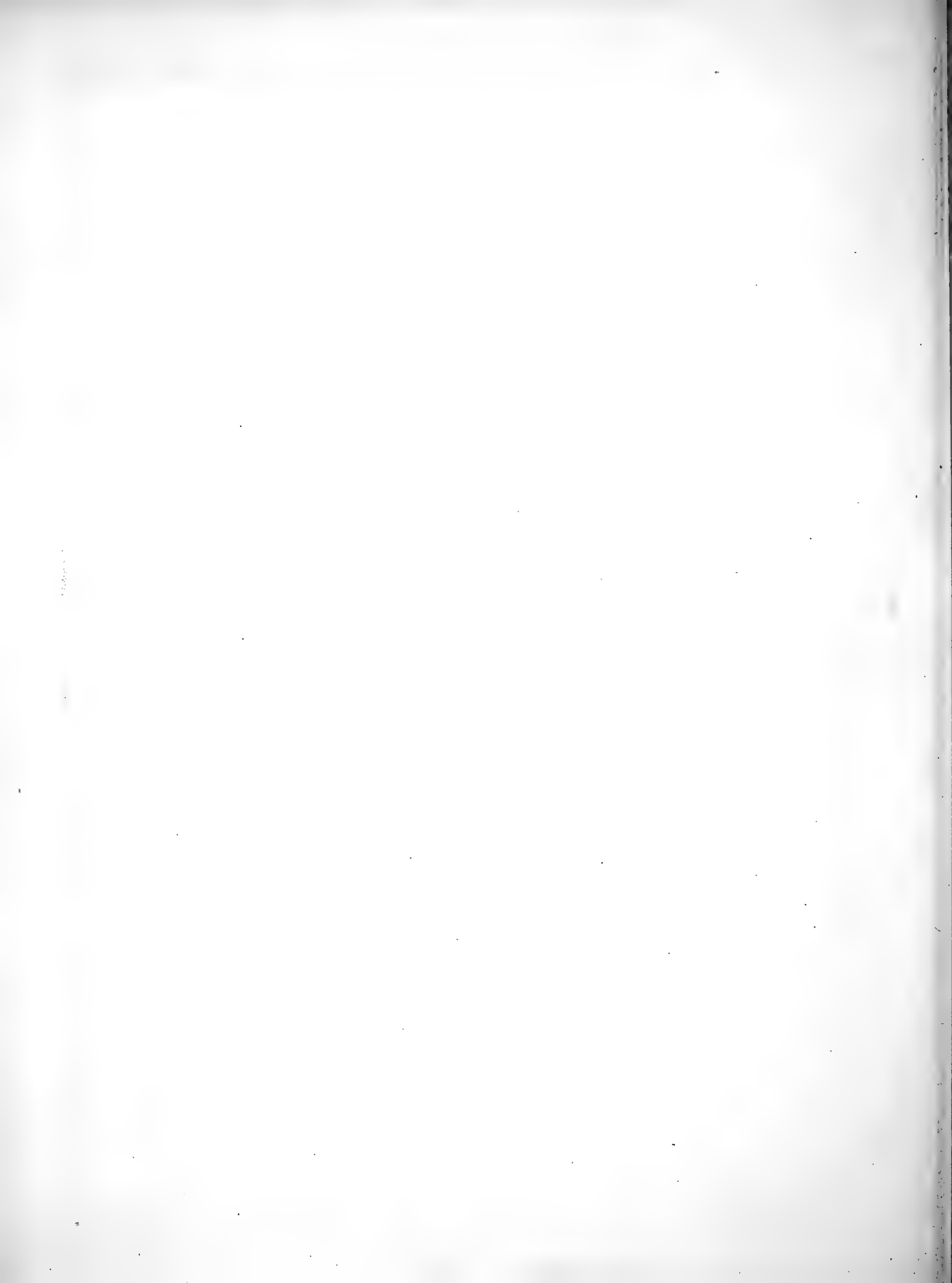

60. b.



Cryptoccephalum
N: 65.

77.



Memoratum.
N: 27.

78.



Luxidum
N: 30.

79.



Ligneum.
N: 29.

80.



Fulvicolle
N: 23.

81.



Rufum
N: 37.

82.



Palmatum
N: 38.

83.



Fulcratum.
N: 28.

84.



Unicolor.
N: 29.

85.



Griseum.
N: 80.

86.



Picidum
N: 81.

87.



Fuscum
N: 82.

88.



Existe
N: 83.

89.



Notatum.
N: 84.

90.



Ananeiforme.
N: 85.

91.



Sutura
N: 86.





92.
Decorum
N° 87.



93.
Arvicola
N° 88.



94.
Pillicum
N° 89.



95.
Campestre
N° 90.



96.
Arvicola
N° 91.



97.
Garella
N° 92.



98.
Texnicosum
N° 93.

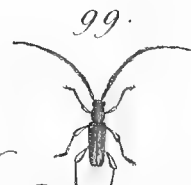

99.
Pilicoene
N° 94.



100.
Spinicoene
N° 95.



101.
Pulverulentum
N° 96.



102.
Linexum
N° 97.

103. b.



103. a.
Abdominale
N° 98.

104. a.



104. b.
Innoxatum
N° 99.

105. a.



105. b.
Pini
N° 100.

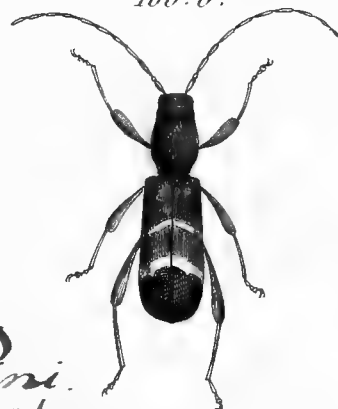





Buprestoides.
Nº 4.

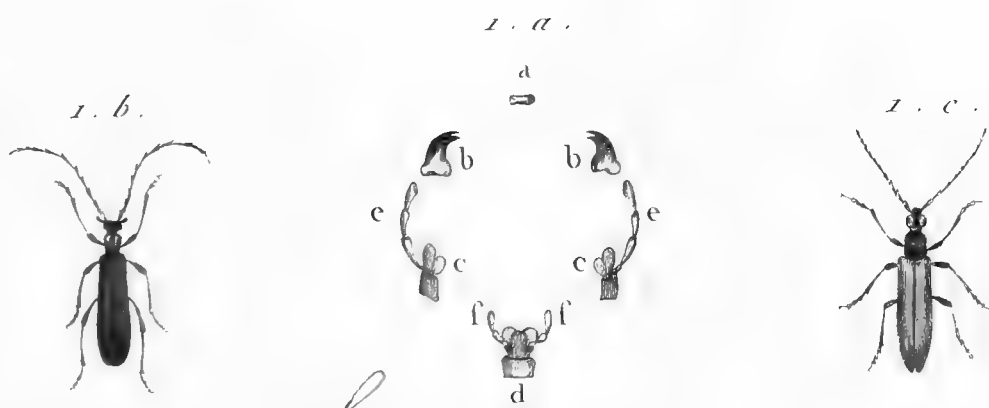

Serraticornis.
Nº 4.

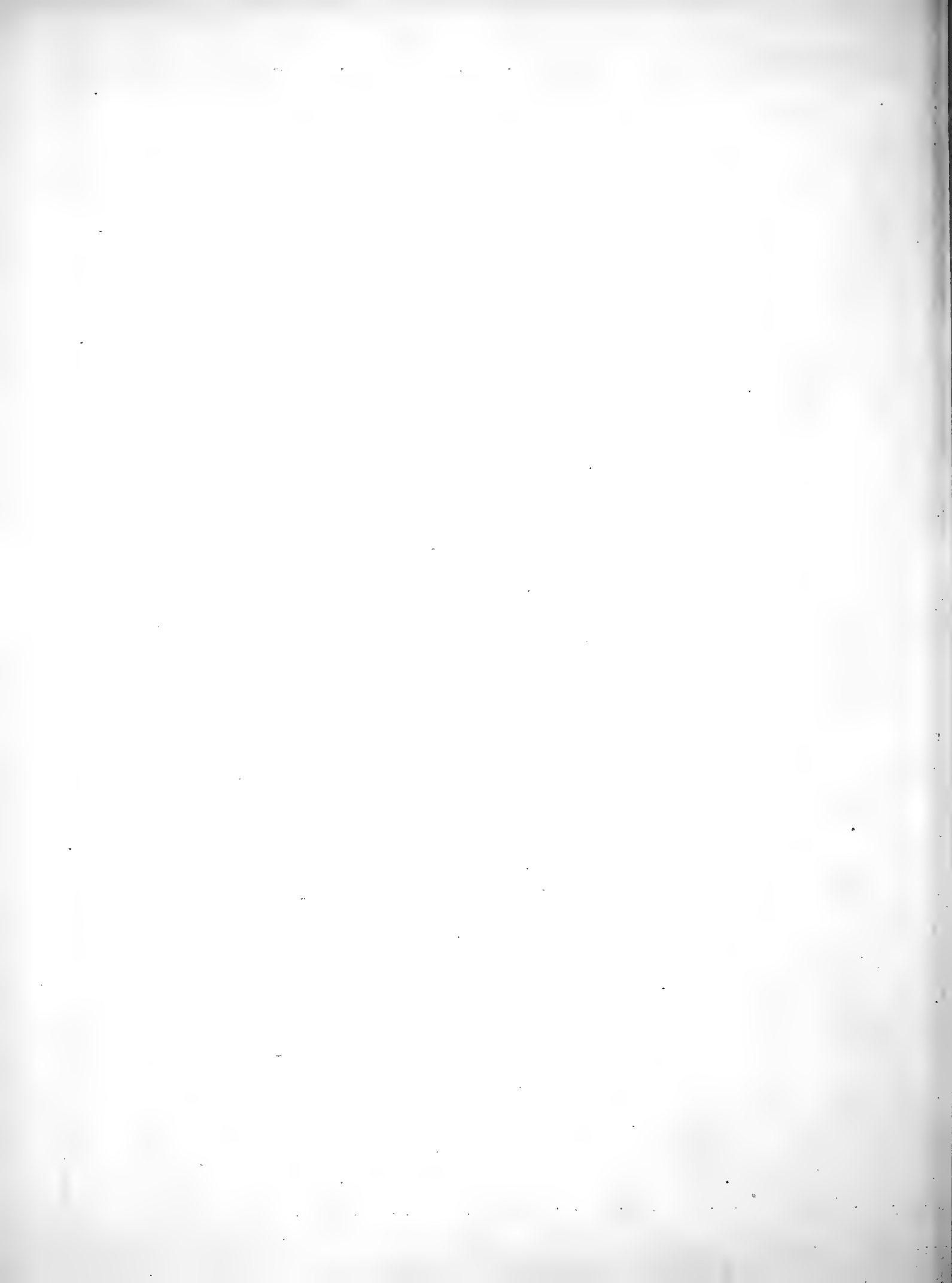

1. a.

a.

1. b.



Calcarata
Nº 17.



b.



b.



c.



c.

2.



Quadriguttata
Nº 38.

3.



Interrogationis
Nº 28.

f. f.

d.

5. a.



Hastata
Nº 2.

4.



Atra
Nº 42.

5. b.



Melanura
Nº 3.

6.



Cruciata
Nº 4.

5. d.



5. c.



8.



Attenyata
Nº 20.

7.



Quadri-maculata
Nº 31.

9.



Unipunctata
Nº 14.

10.



Pillica
Nº 15.

12.



Scutellata
Nº 16.

11.



Notata
Nº 11.

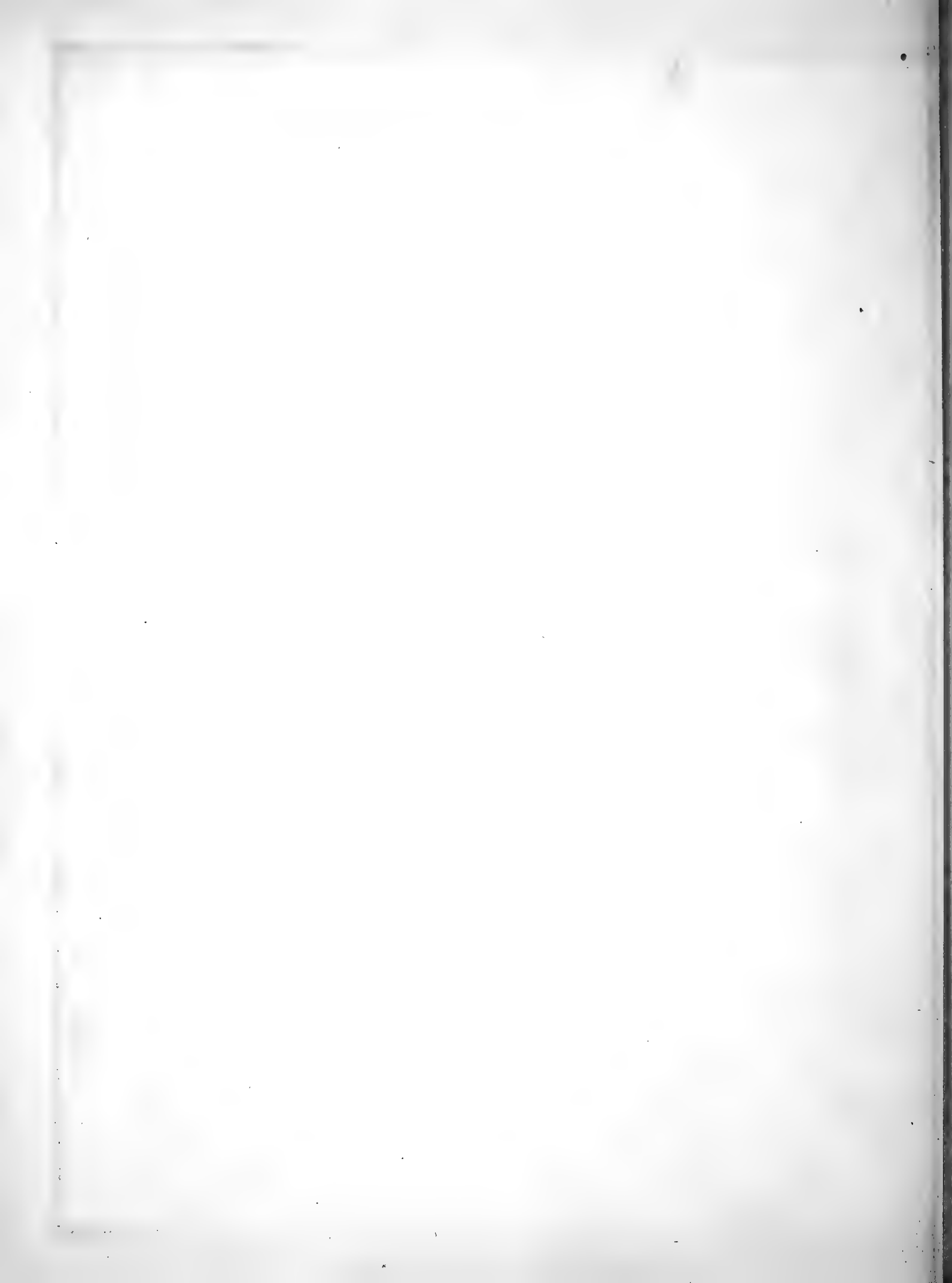

13. a.

13. b.

a.

13. c.



d.

14.



Viridis
N° 3.

17. a.



Quadricinctata
N° 10.

15. a.



Hemoxata
N° 44.

17. b



Cylindricinctata
N° 19.

16.



Rubra
N° 7.

18.



Citrea
N° 42. Max.

15. b.



19.



Exclamatoria
N° 39.

20.



Limbata
N° 43.

21.



Septem-punctata
N° 5.

22.



Sex-punctata
N° 40.

23.



Septem-punctata
Max. N° 5.

24. a.



Virginea
N° 37.

25.



Millica
N° 15.

24. b.



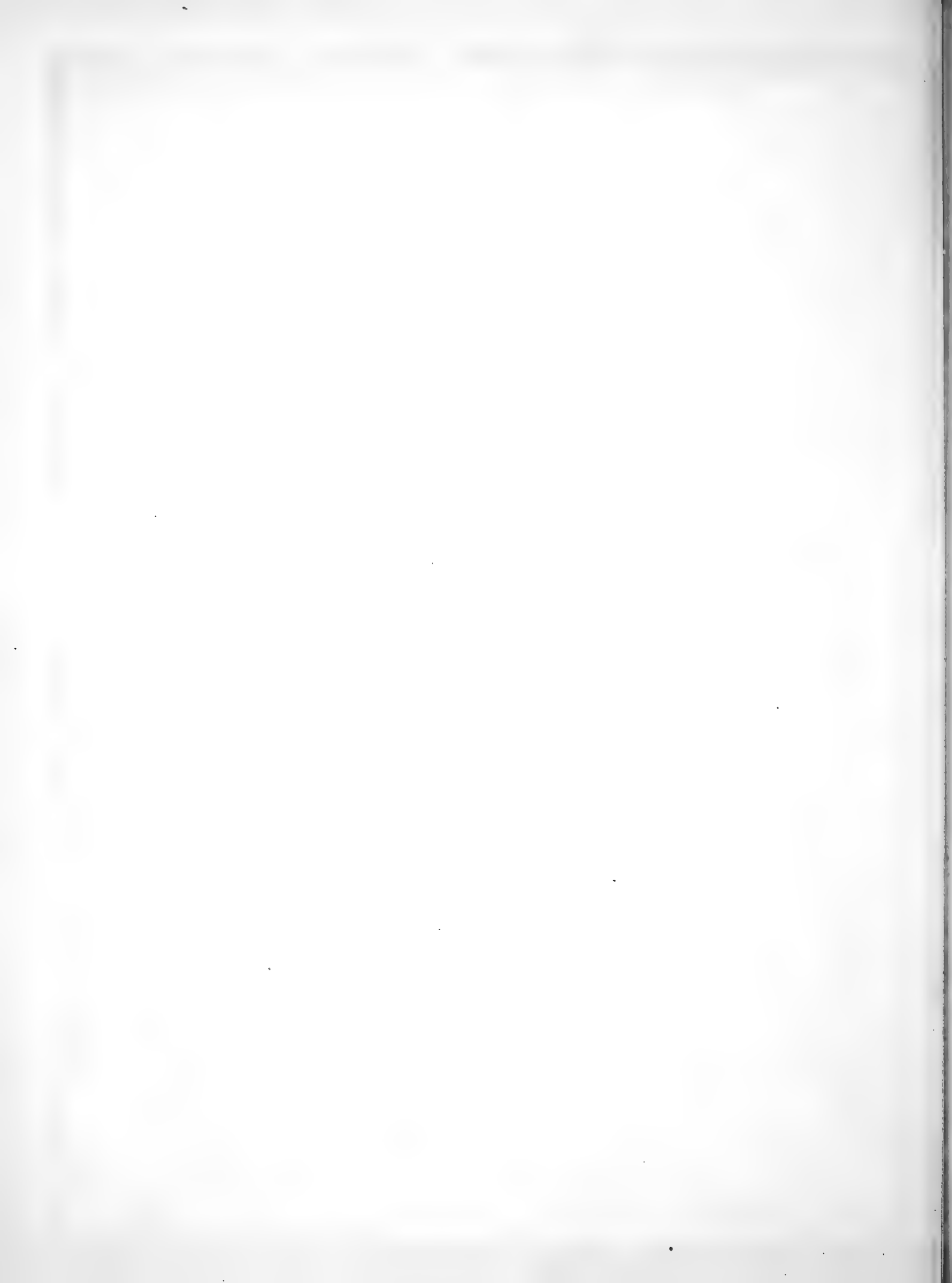



marginata
Nº 7.



canadensis
Nº 6.



smaragdula
Nº 9.



sanguinolenta
Nº 10.



sanguinolenta
Nº 10.



subspinosa
Nº 13.



subspinosa
Nº 13.



bisulcata
Nº 21.



elutina
Nº 22.



lebra
Nº 23.



luteicornis
Nº 24.



acuminata
Nº 25.

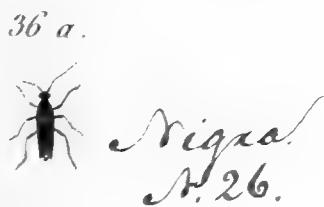

nigra
Nº 26.



nigra
Nº 26.



lateralis
Nº 27.



bifasciata
Nº 29.

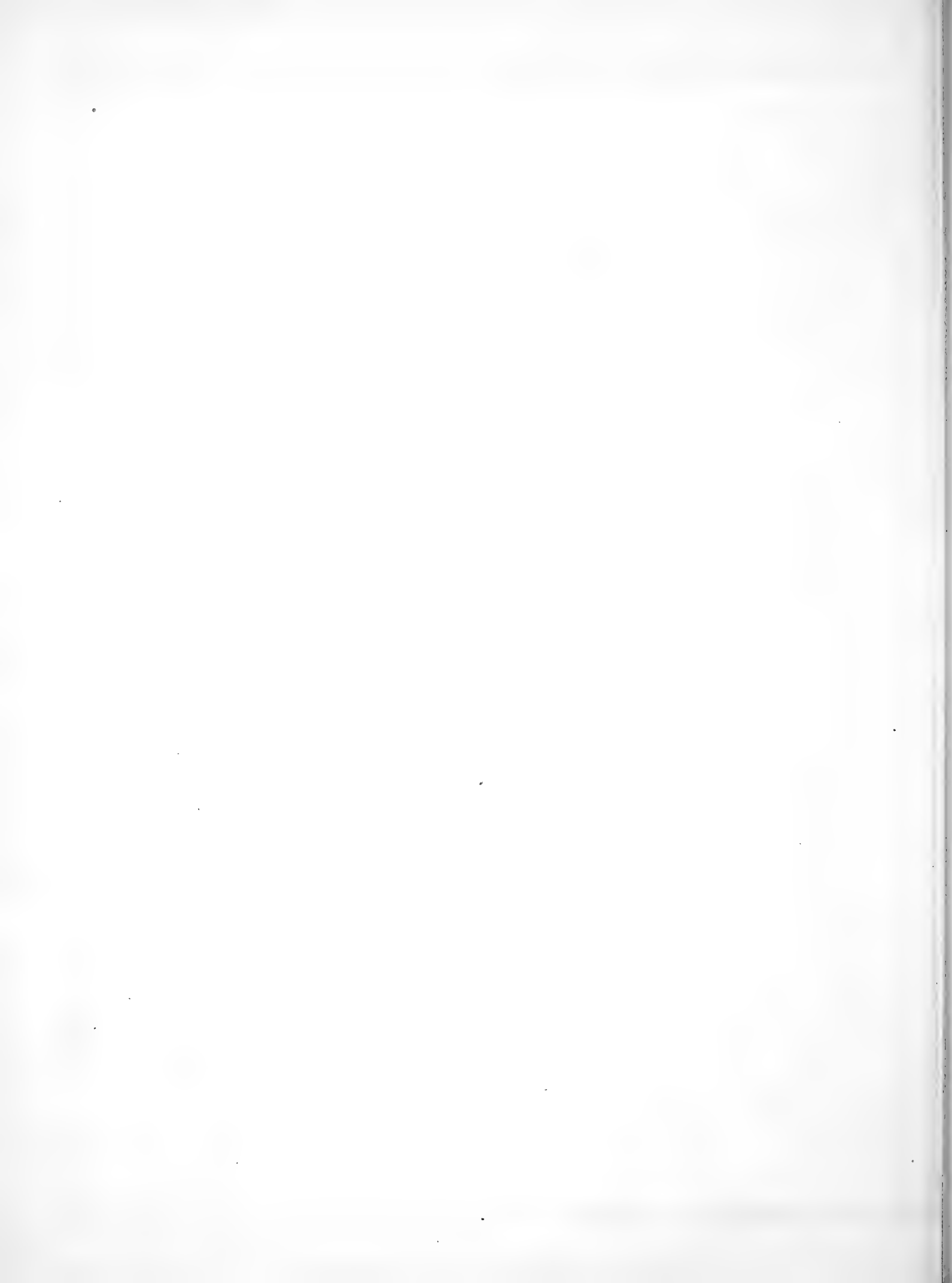



Dubia
Nº 30.



R-Maculata
Nº 32



Cordifera
Nº 33.



Decem-punctata
Nº 34.



Sex-Maculata
Nº 35.



Collaris
Nº 36.



Vittata
Nº 41.

15.c.



Remota
Nº 44.

46.



Paqans
Nº 45.

47



Excitata
Nº 46.

48.



Circumdata
Nº 47.

49



Suturalis
Nº 48.

50



Livida
Nº 49.

51.



Levis
Nº 50.

52.



Excitata
Nº 51.

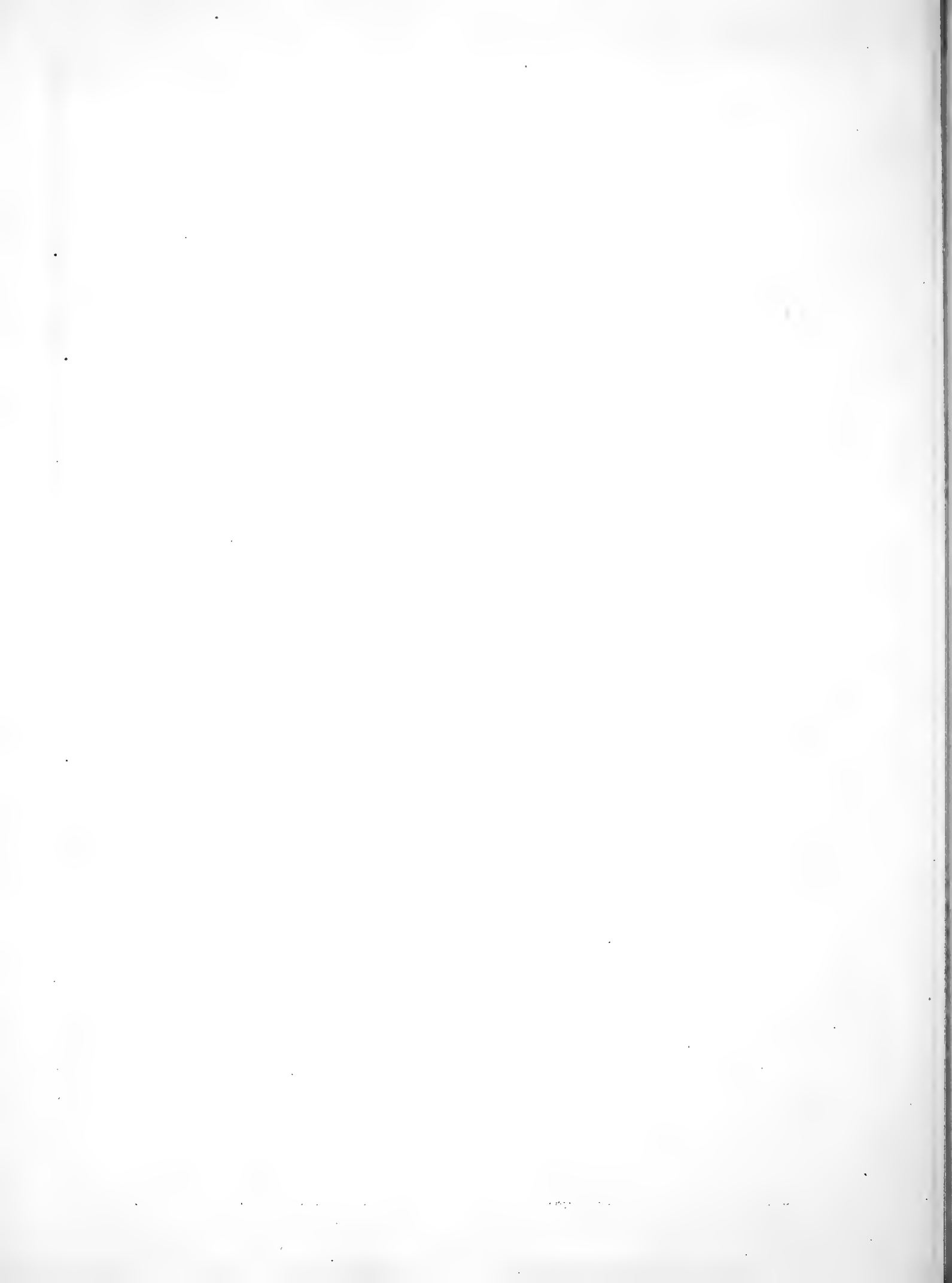



Umbellatarum.
N° 3.

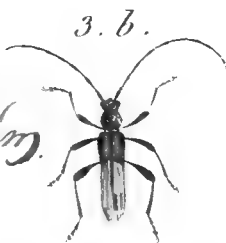

Analys.
N° 4.

6. a.



6. a.



6. b



Rufa.
N° 6.



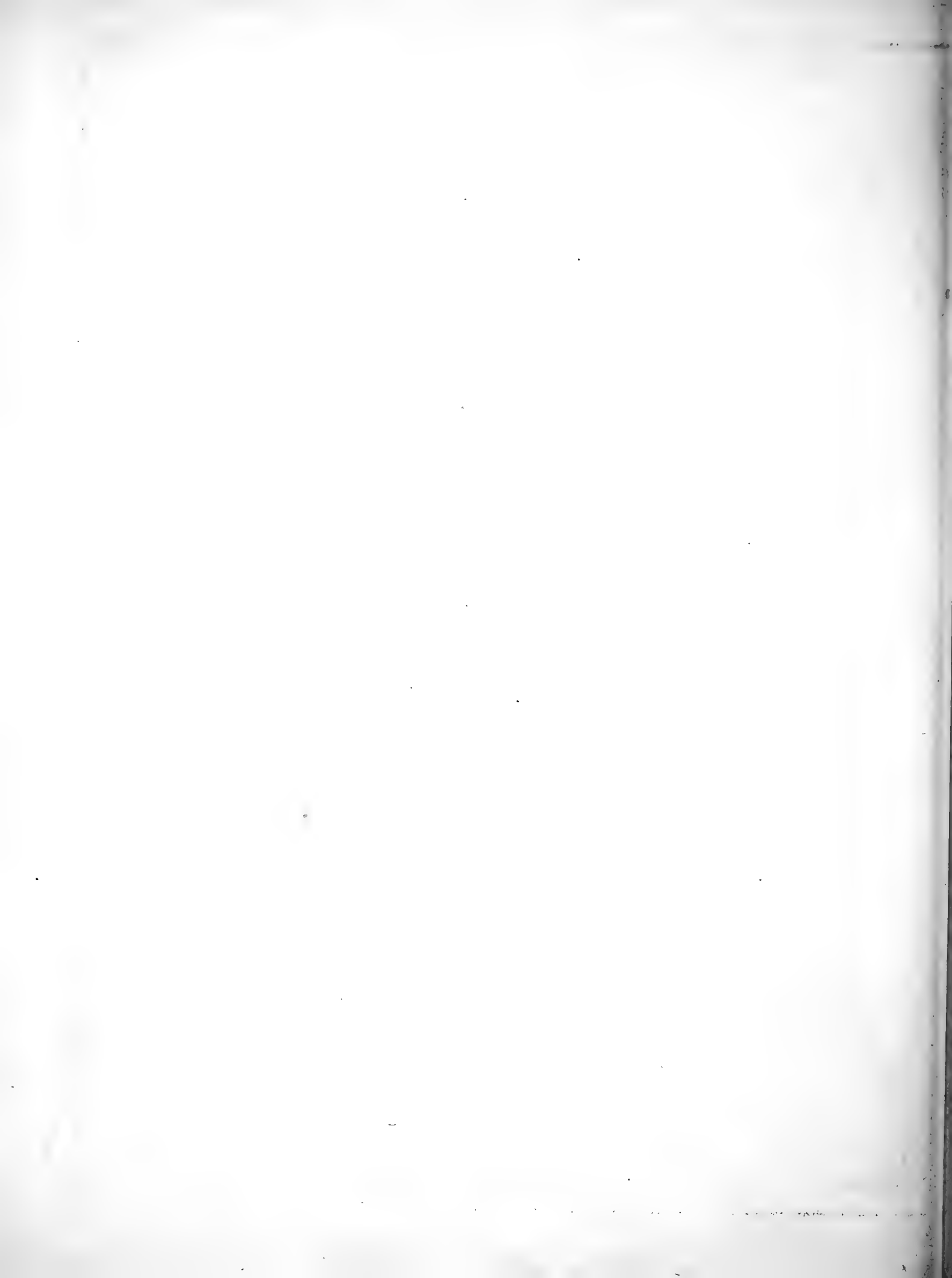

1. a.



a



1. b.



2.



Claripes.
N° 4.

Depressus.
N° 2.



d

4. a.



4. b.



4. c.



4. d.

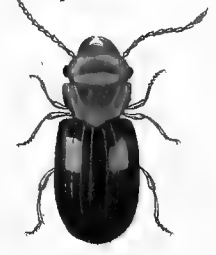

Bimaculatus.
N° 4.

3.



Rufus.
N° 3.

5. b.



6. b.

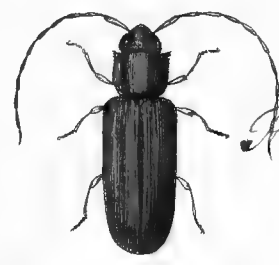

6. a.



Flavipes.
N° 6.

5. a.



Piceus.
N° 5.

8. b.



8. a.



Festaceus.
N° 8.

10. a.



10. b.



Atex.
N° 10.

7. b.



Americanus.
N° 7.

7. a.



9. b.



Minutus.
N° 9.

9. a.



11. a.



11. b.



Caninus. N° 11.



11. c.

1. a.



1. c.



1. b.



2. a.



2. b.



Crassipes. N° 1.

Rufipes. N° 2.

3. b.



3. a.



Nigra. N° 3.

4. a.



4. b.



4. c.



Sagittaria. N° 4.



5. b.



5. a.



Stittata. N° 5.

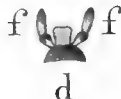

6. b.

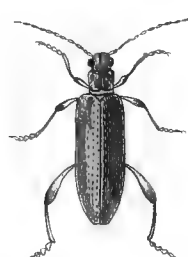

6. a.



Claripes. N° 6.

7. b.



8. a.



7. a.



Palmata. N° 7.

8. b.

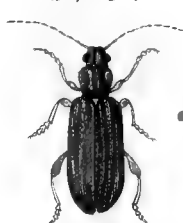

Abdominalis. N° 8.

9. a.



Aenea. N° 9.

7. c.



10. a.



Cornuta.
N° 10.

10. b.



11. b.



Simplex.
N° 11.

11. a.



12. b.



Bidens.
N° 12.

12. a.



13. a.



Hydrochaxis.
N° 13.

13. b.



1. b.



1. a.



1. d.



Flavipes. N° 1.



1. c.



1. e.

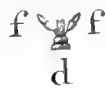



Craobroniformis.
Nº 1.



Umbellatarum.
Nº 2.



Ammios.
Nº 3.



Apiaxius.
Nº 4.



Alvearius.
Nº 5.



Leucopsideris.
Nº 6.

5. a.



Sipylus.
Nº 7.



f



d



e



f



Octopunctatus.
Nº 8.



Pitasciatus.
Nº 9.



Mollis.
Nº 10.



Pallidus.
Nº 11.



Mutillarius.
Nº 12.



Formicarius.
Nº 13.



Sphexius.
Nº 14.



Ichneumonius.
Nº 15.



Rufus.
Nº 16.

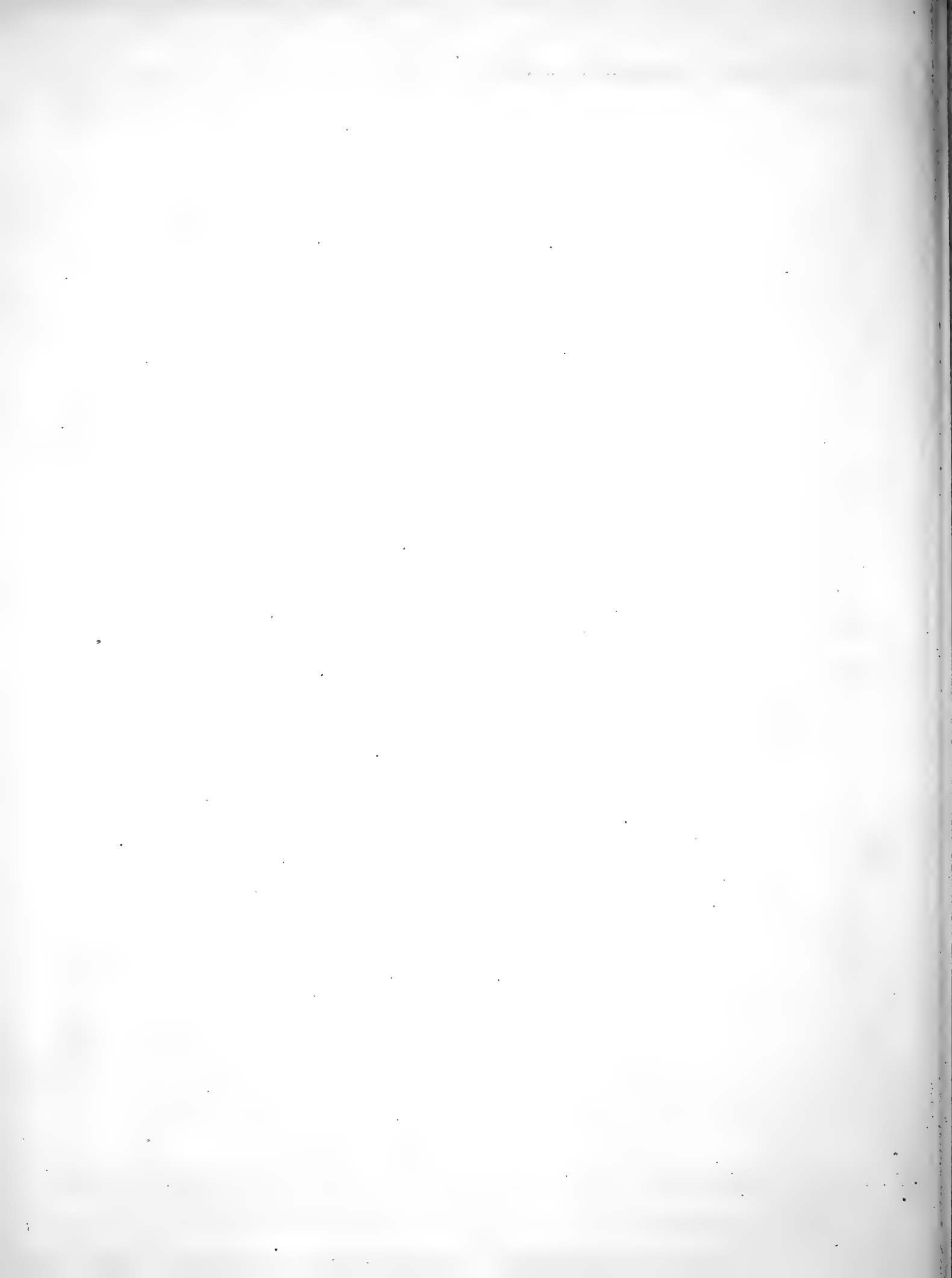

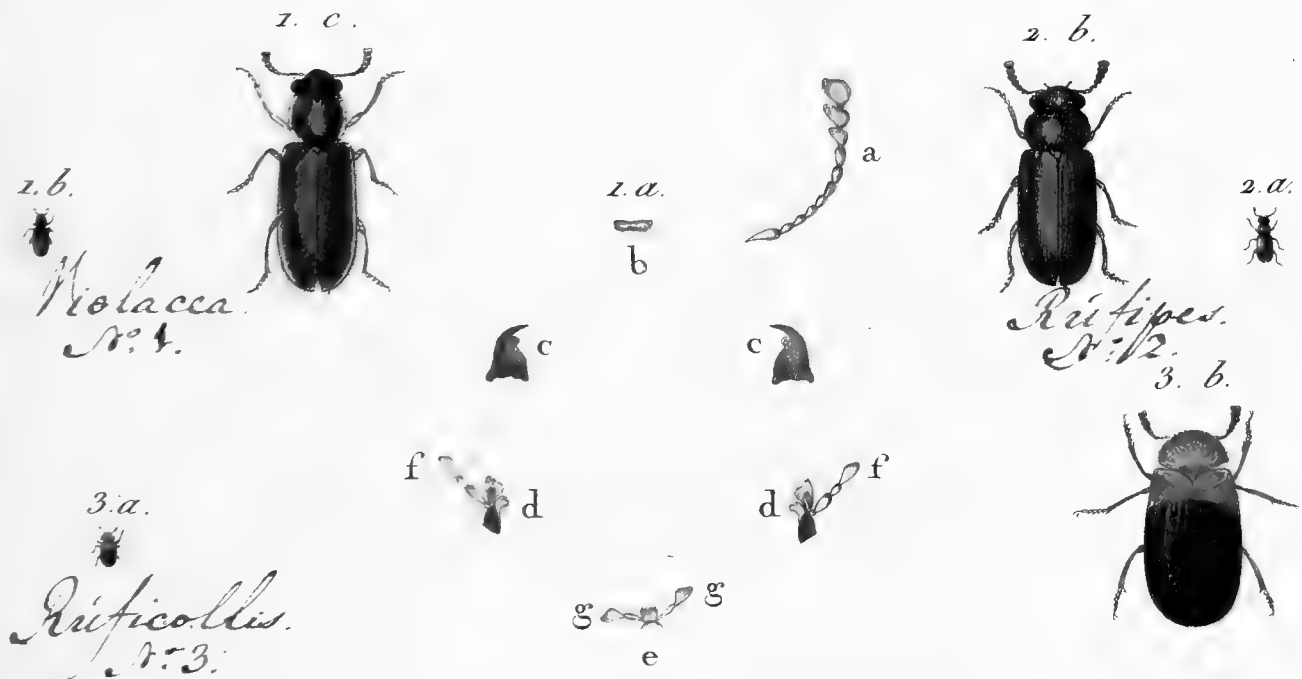
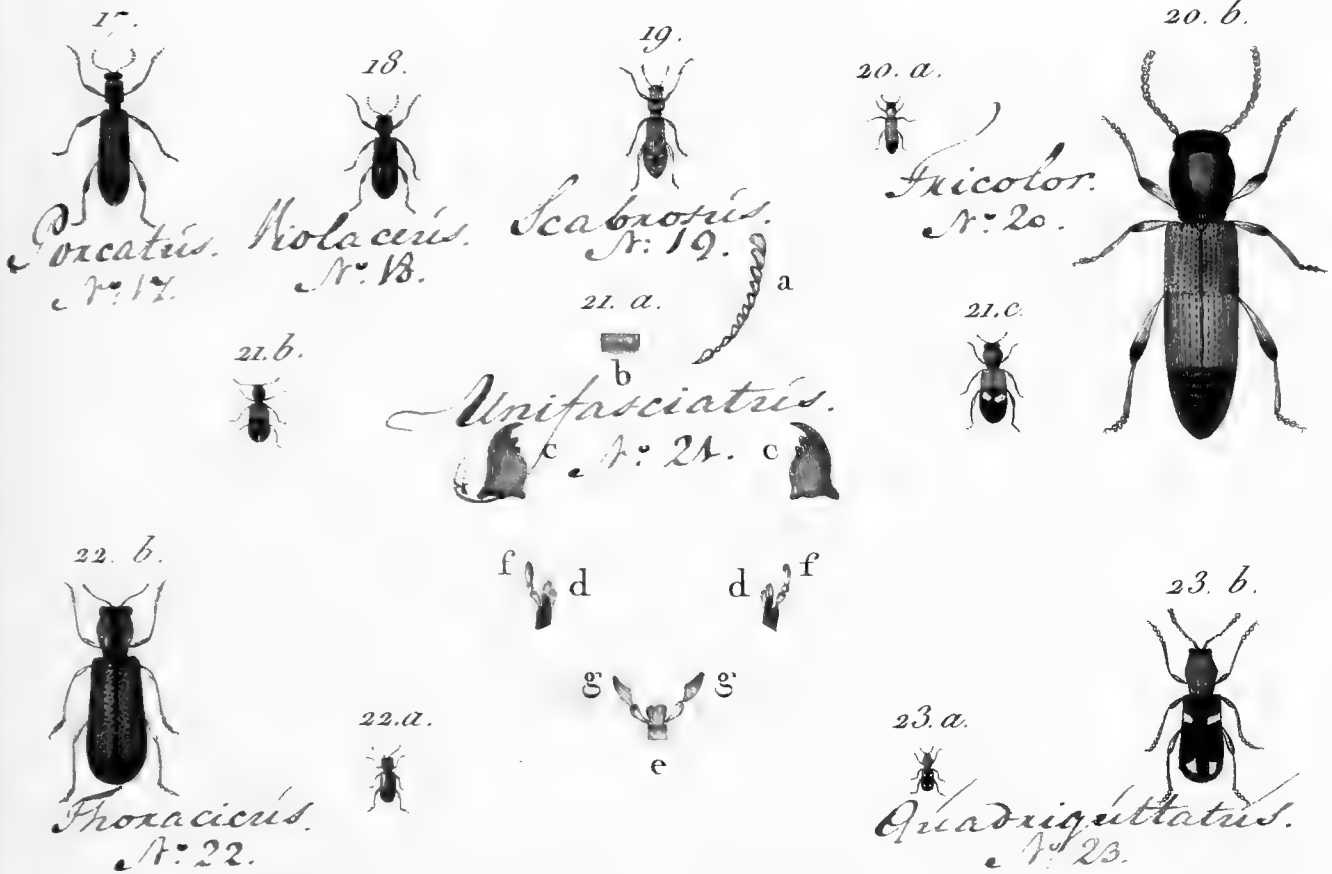



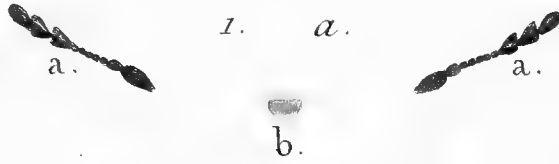

2. a.



3. a.



Actisius
N^o 10.



Sexdentatus
N^o 12.

2. b.



3. b.

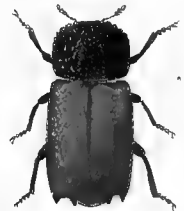

1. b.



Capucinus
N^o 7.

1. c.



5. a.



Cornutus
N^o 4.

4.



Ferebrans
N^o 1.

6.



Suctiosus
N^o 6.

5. b.



7.



Mendicus N^o 2.

5. c.



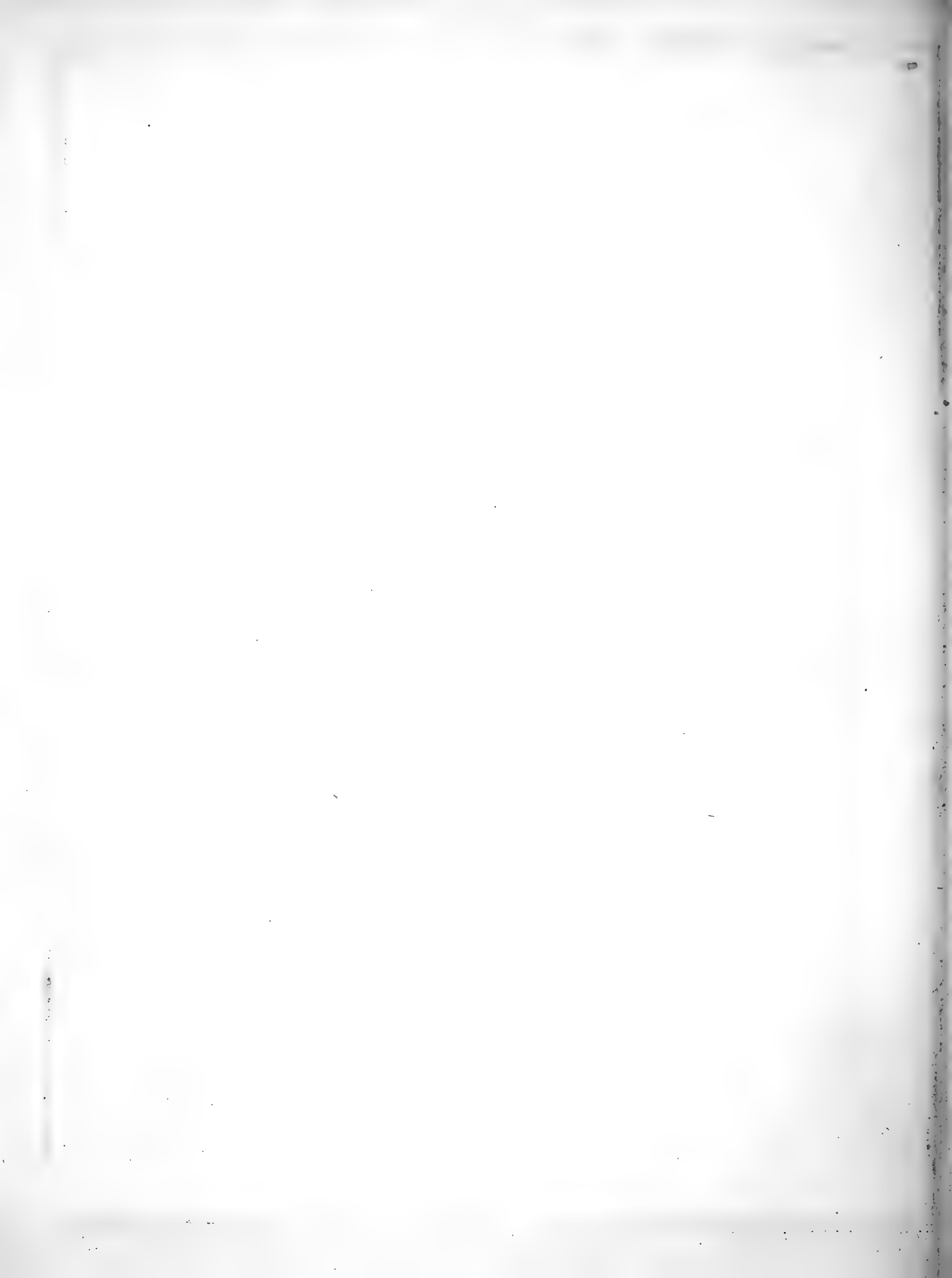

8.



Cephalotes.
N^o 3.

10. a.



Piceus.
N^o 15.

9.



Monachus.
N^o 5.

10. b.



11. a.



Exemita.
N^o 14.

12. a.



Minutus.
N^o 17.

11. b.



12. b.



13. a.



Muricatus.
N^o 11.

14. a.



Bimaculatus.
N^o 9.

13. b.



15.



Bispinosus.
N^o 10.

14. b.



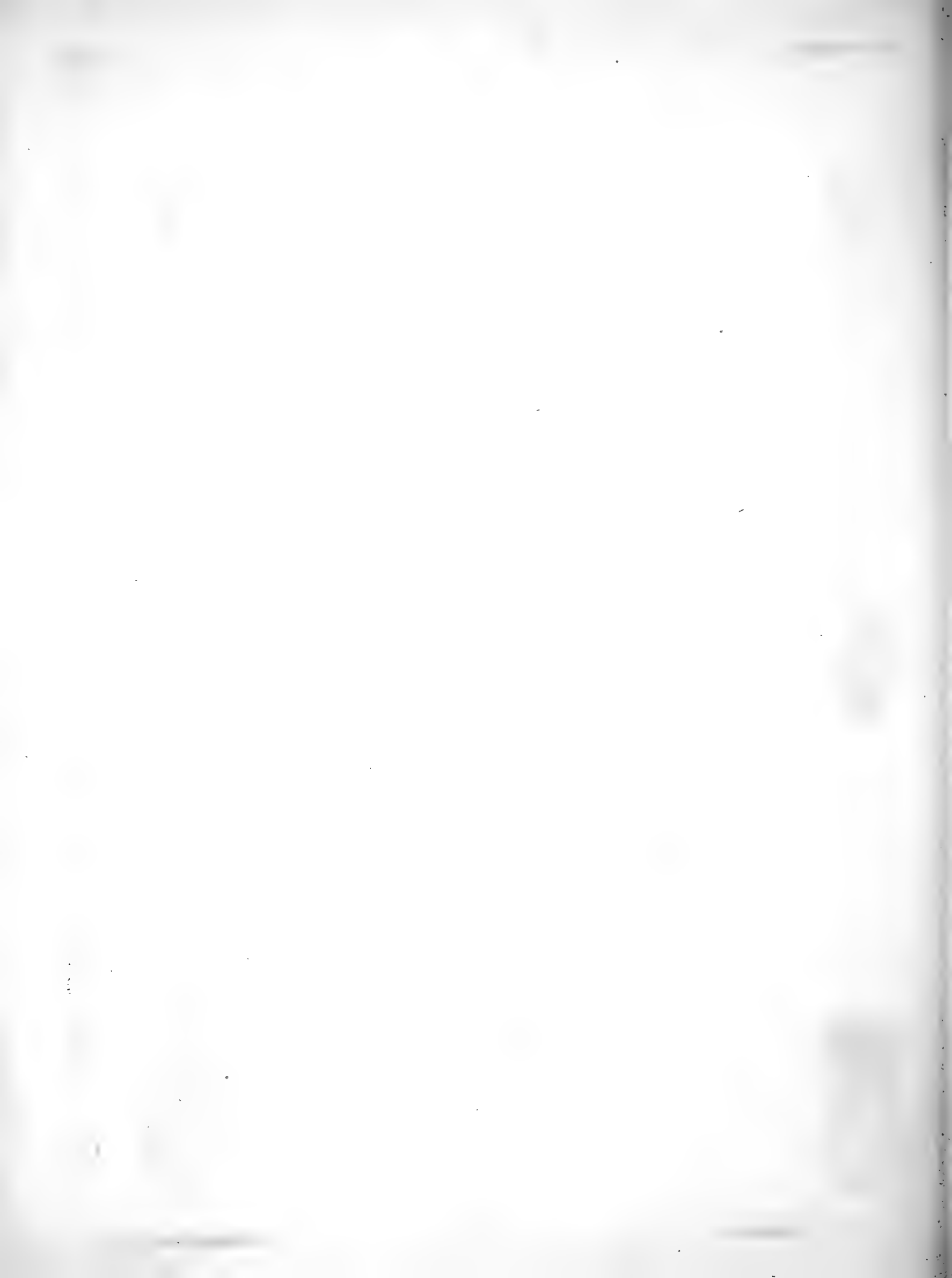

16. a.



Hemoxalis.
N° 8.

16. b.



17. a.



Lineatus.
N° 13.

17. b.



18. c.



Longicornis.
N° 18.

18. a.



19. a.



Trispinosus.
N° 19.

19. c.



18. b.



19. b.



20. b.



Bidentatus.
N° 20.

20. a.



21. a.



Rufipes.
N° 21.

21. b.



23. b.



Lineatus.
N° 23.
23. a.



22. a.



22. b.



Limbatius.
N° 22.

24. b.



24. a.



Rugosus.
N° 24.

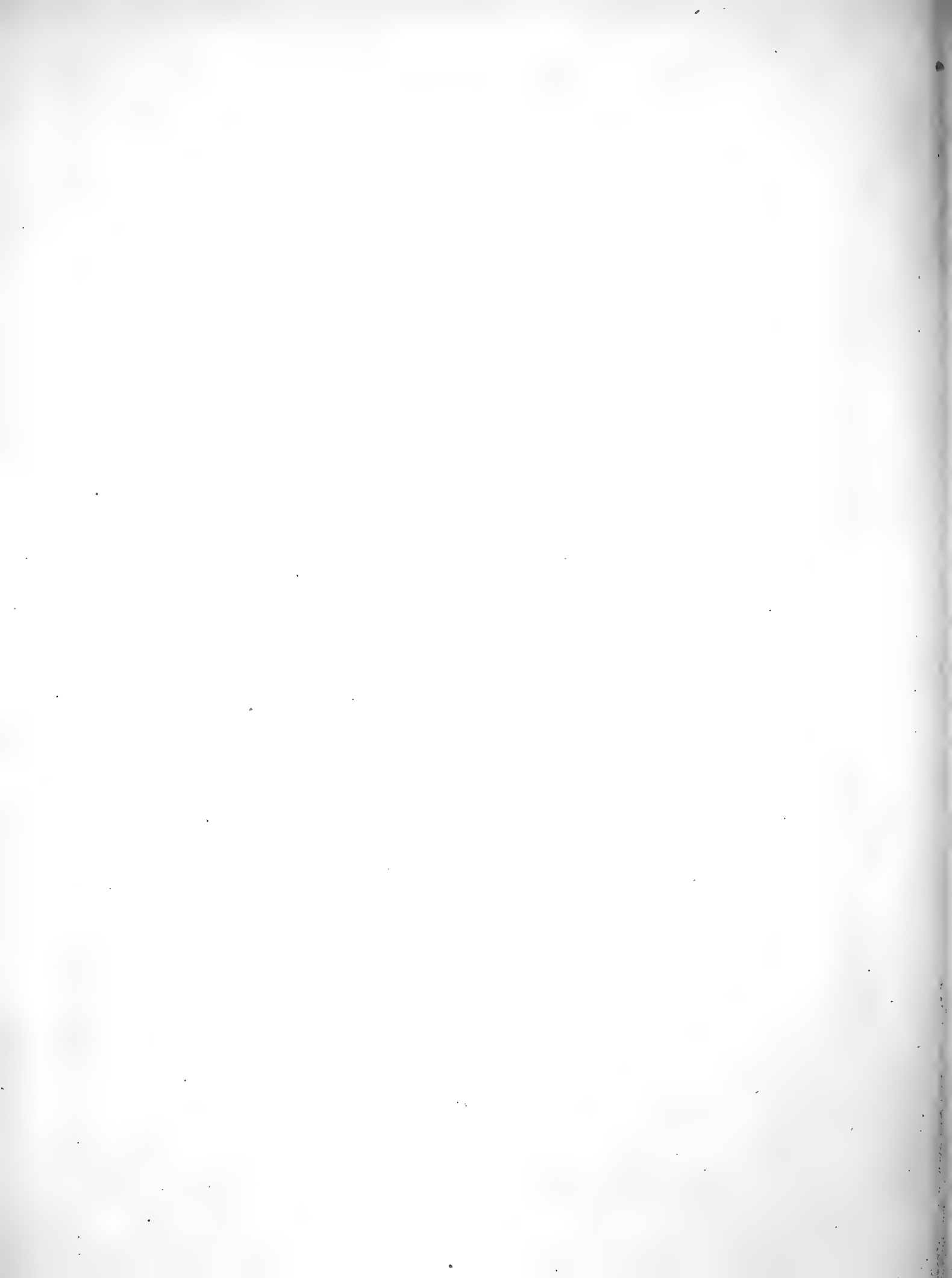

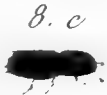
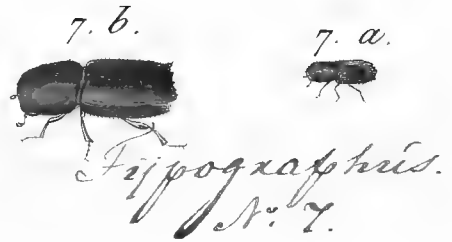
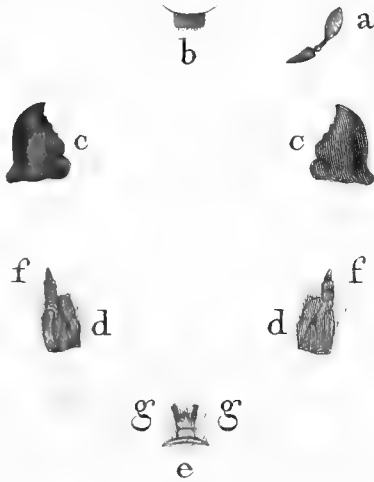
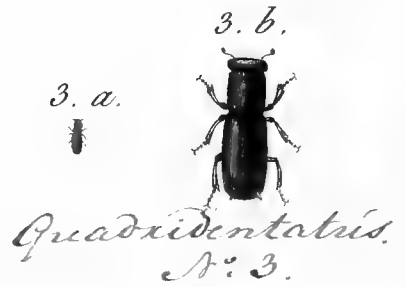

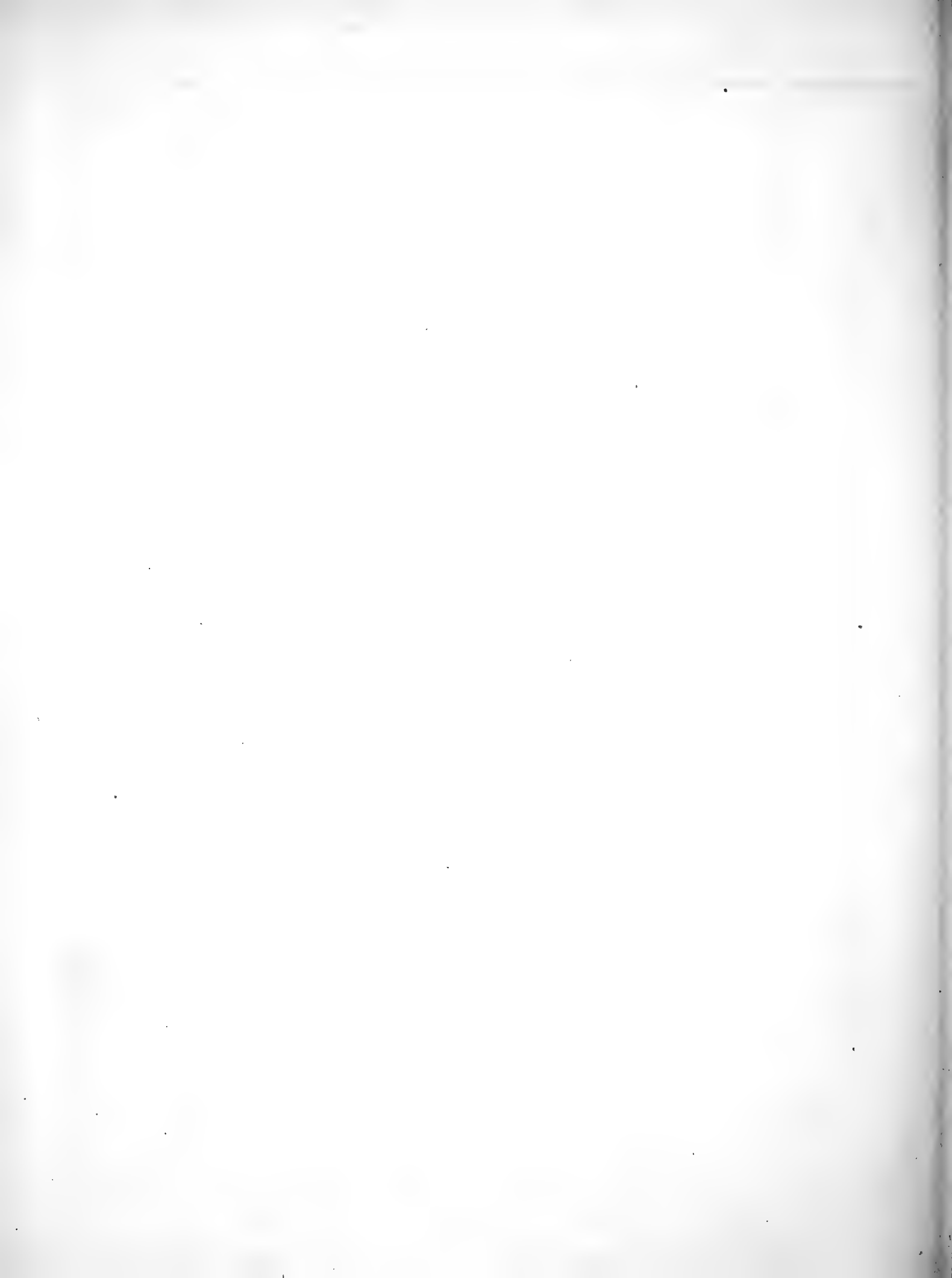

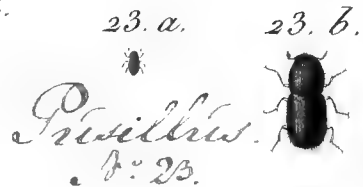
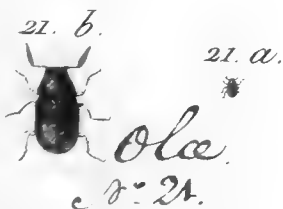
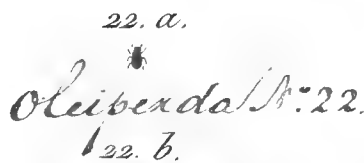
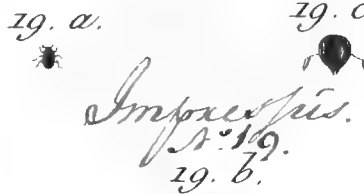
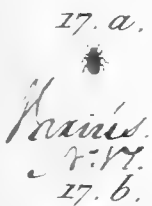
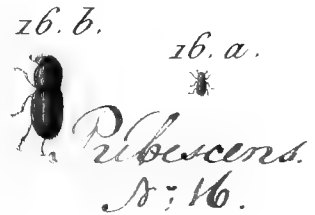
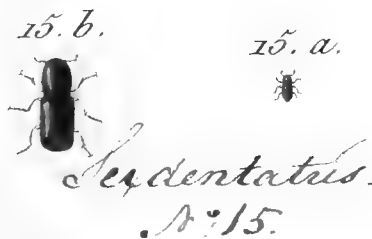
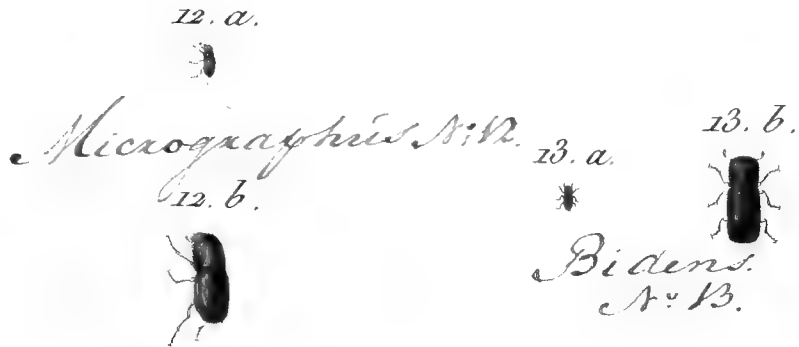
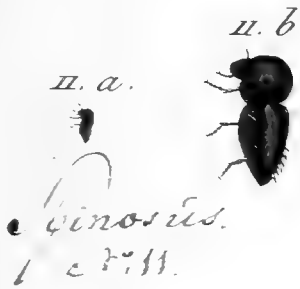

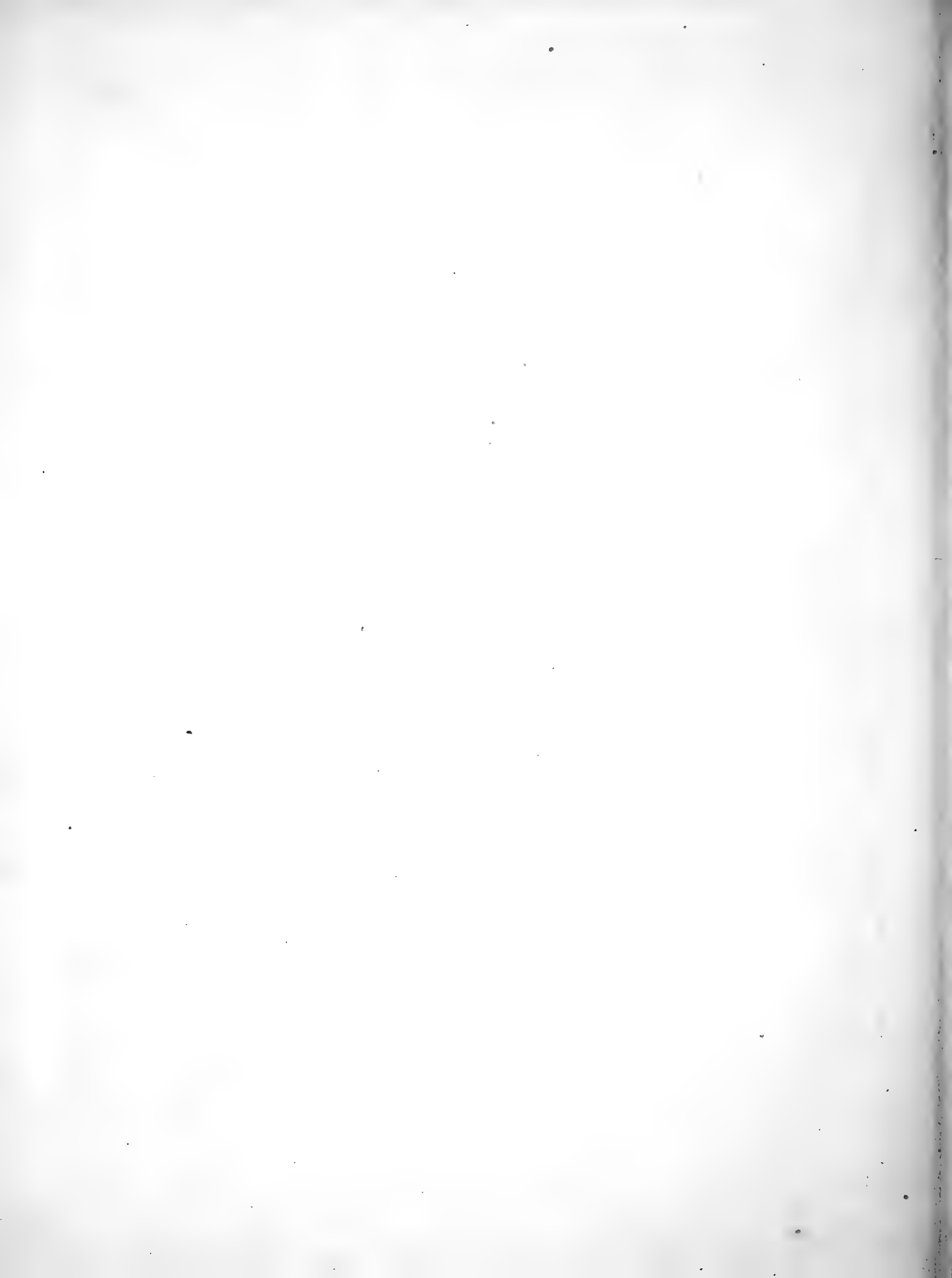



Nucleosium
N° 1.

3. a.



4. b.

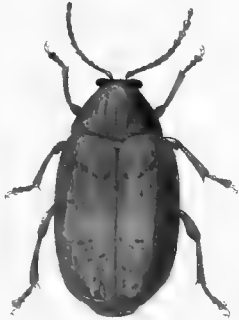

3. b.

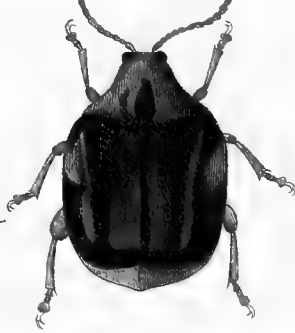

2



Bactris
N° 2.
6. c.

4. a.



Robinia
N° 4.

6. b.



6. a.



Pisi
N° 6.

6. d.



5



Ferugineris
N° 5.



8. b.

7. a.



Gleditsia
N° 7.

7. b.

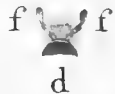

8. a.



Saxatilis
N° 8.

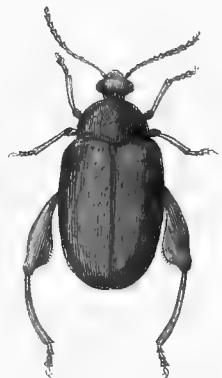

9. a.



Pallidus
N° 9.

9. b.



10. b.



Granarius
N° 10.

10. a.



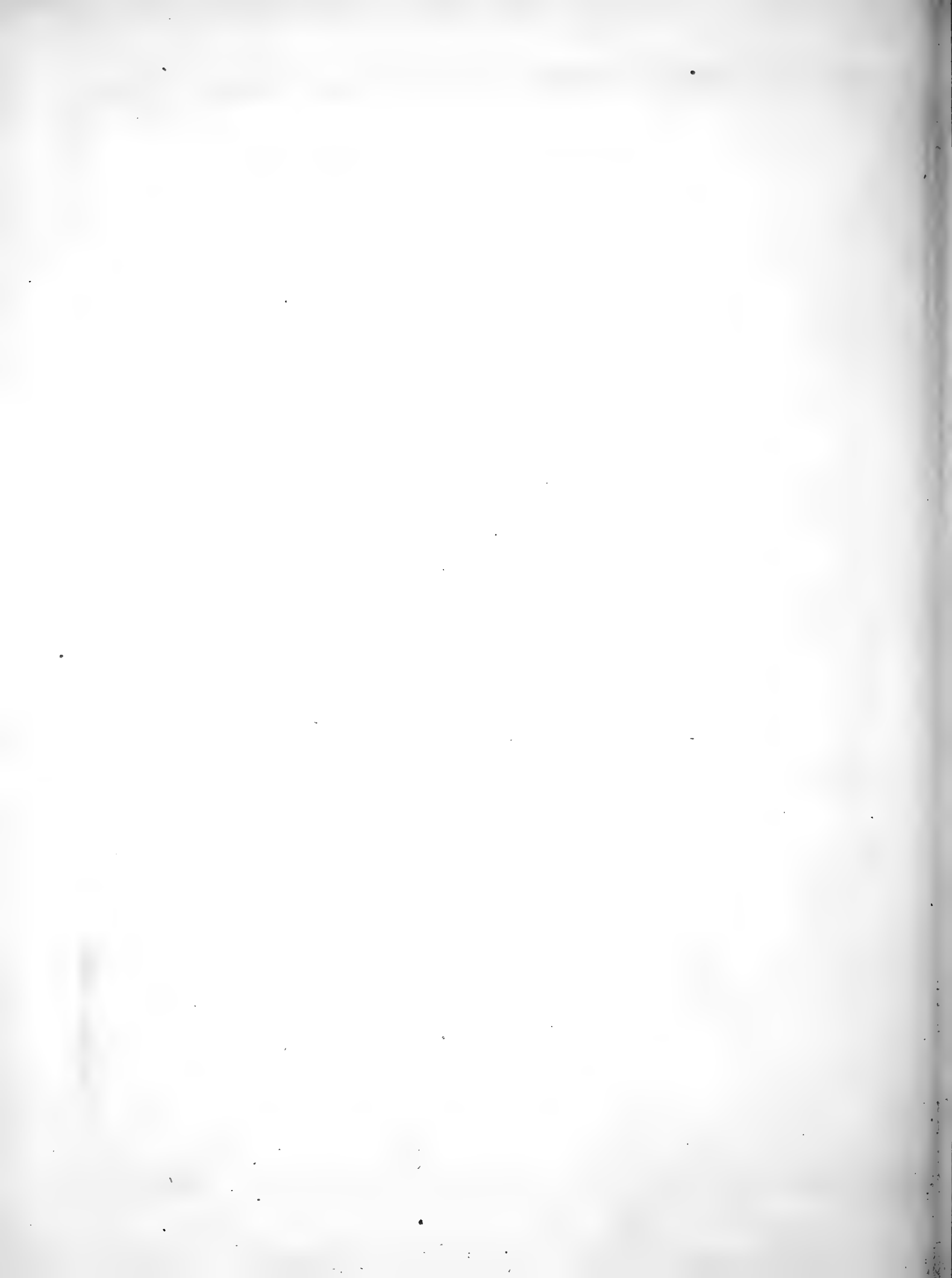



Vicia
N° 11.



Seminarius N° 12.
12. a.



Mimosa
N° 13.

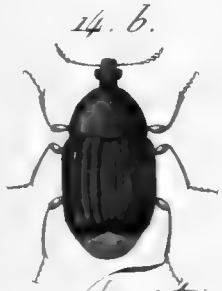

Festaceus
N° 14.



Pectinicornis N° 15.
15. a.



Quinqueguttatus
N° 16.



Fragacanthæ
N° 17.



Coriphæ
N° 18.

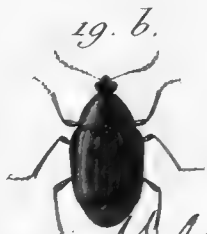

Villosus
N° 19.



Unicolor
N° 20.



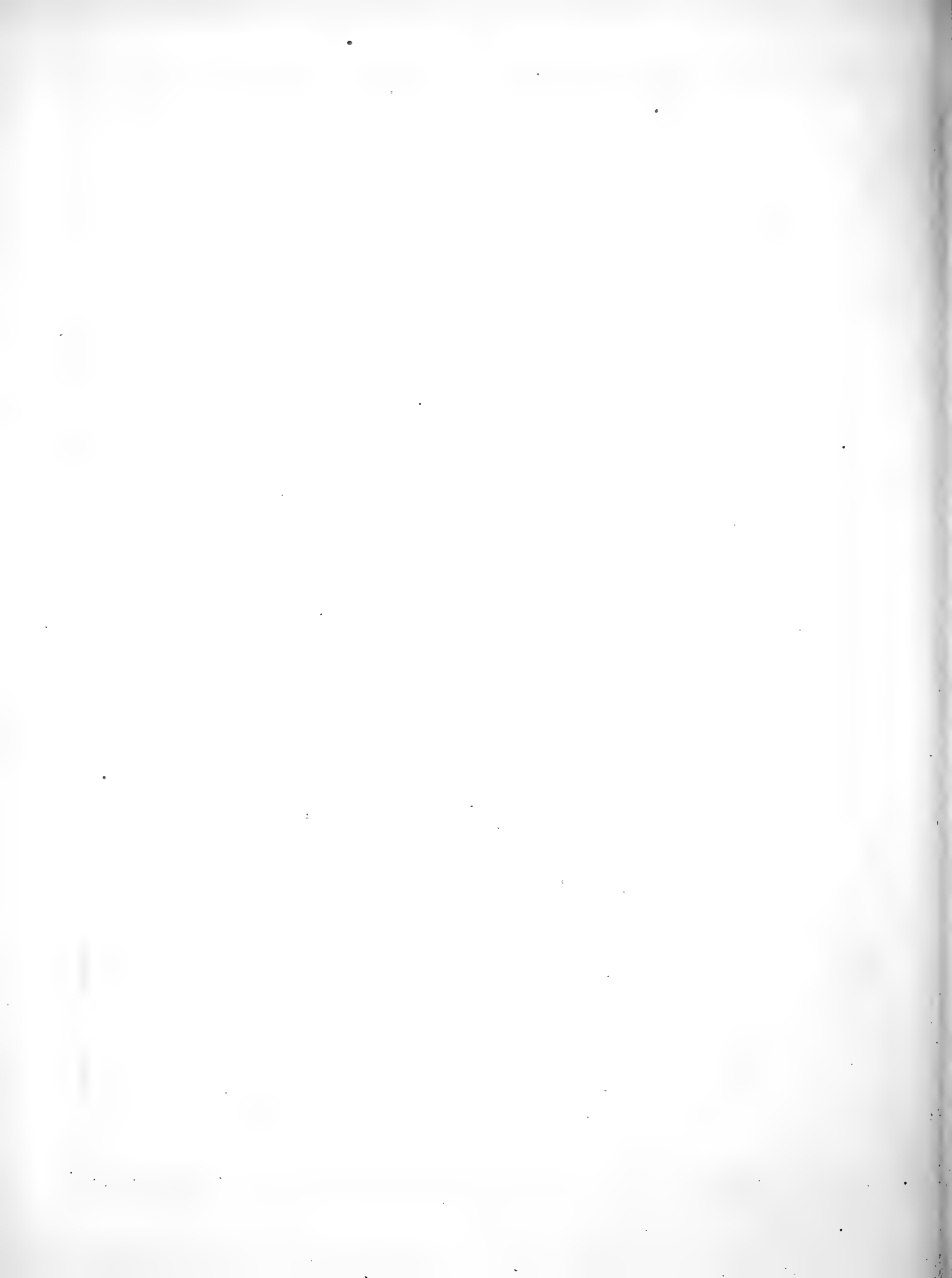

21. a.

Marginalis N: 21.



21. b.

22. a.

Bimaculatus N: 22



22. b.

23. a.

Maxims N: 23.



23. b.

24. a.

Quadrifasciatus N: 24.



24. b.

25. a.

Fasciatus N: 25.



25. b.

26. a.

Nebulosus N: 26.



26. b.

27. a.

Biguttatus N: 27.



27. b.

28. a.

Hibisci N: 28.



28. b.

29. a.

Innoxatus N: 29.



29. b.

30. a.

Cisti N: 30.



30. b.

31. a.

Suturalis N: 31.

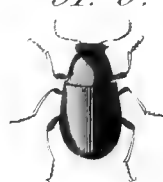

31. b.

32. a.

Rufipes N: 32.



32. b.

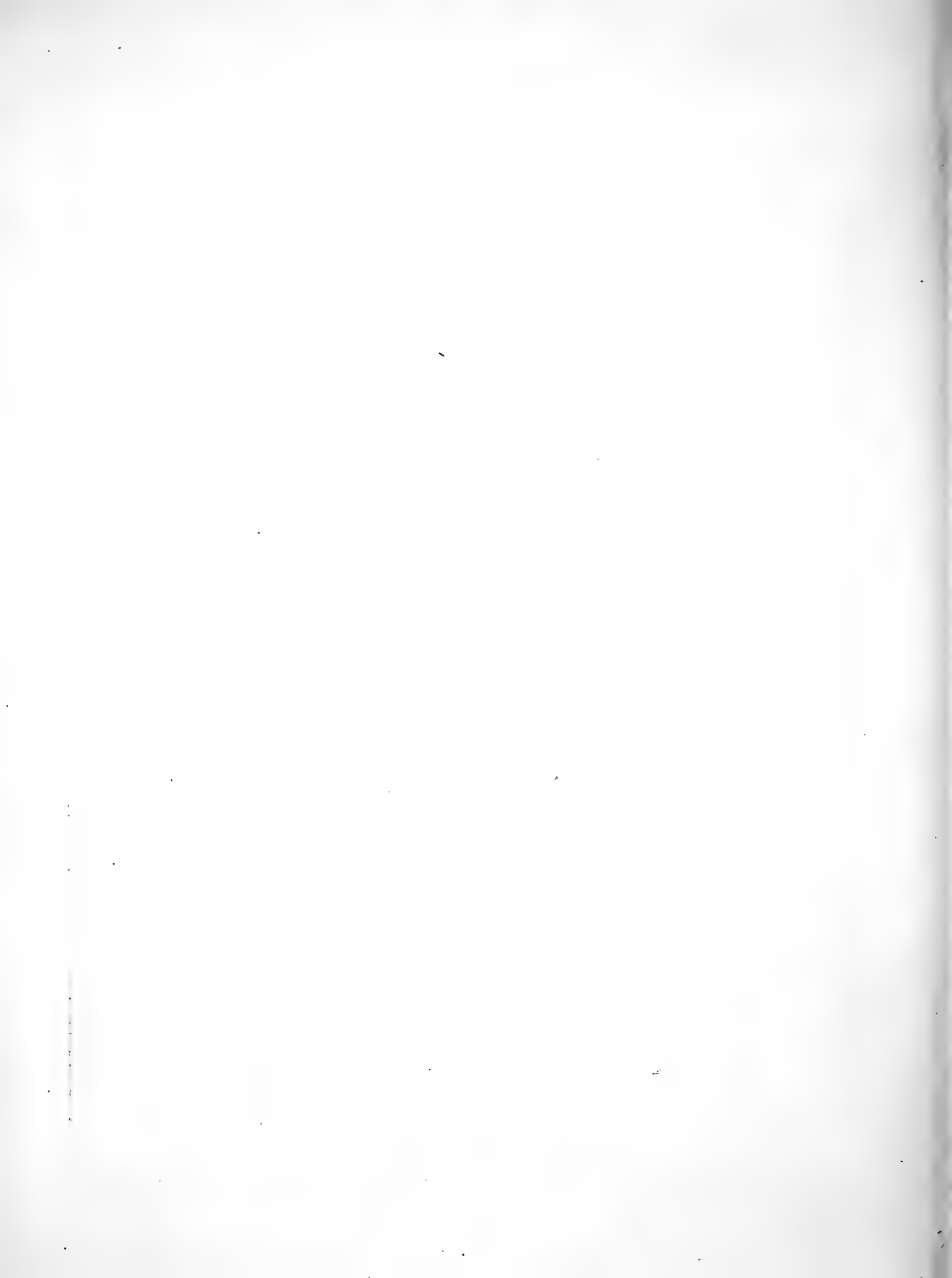

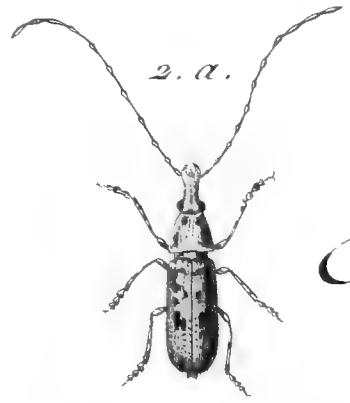

Cinereus
Nº 2.



3. a.

Sebilosus
Nº 3.



b

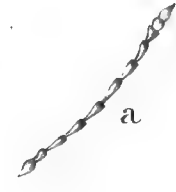

Albinus Nº 4.
4. b.



d



d

Texicosis, Nº 5.



e

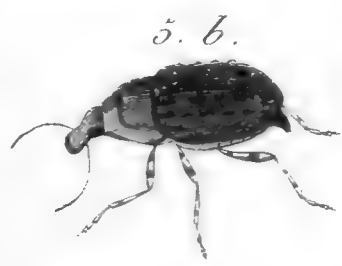

Palinostis
Nº 6.



Albinostis
Nº 7.

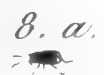

Viveirostis
Nº 8.



Masciatis
Nº 9.



Cyrisus
Nº 10.

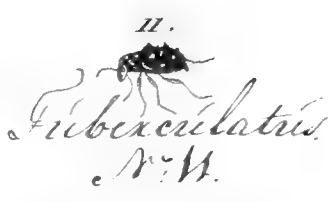

Tuberculatus
Nº 11.



Transversus
Nº 12.

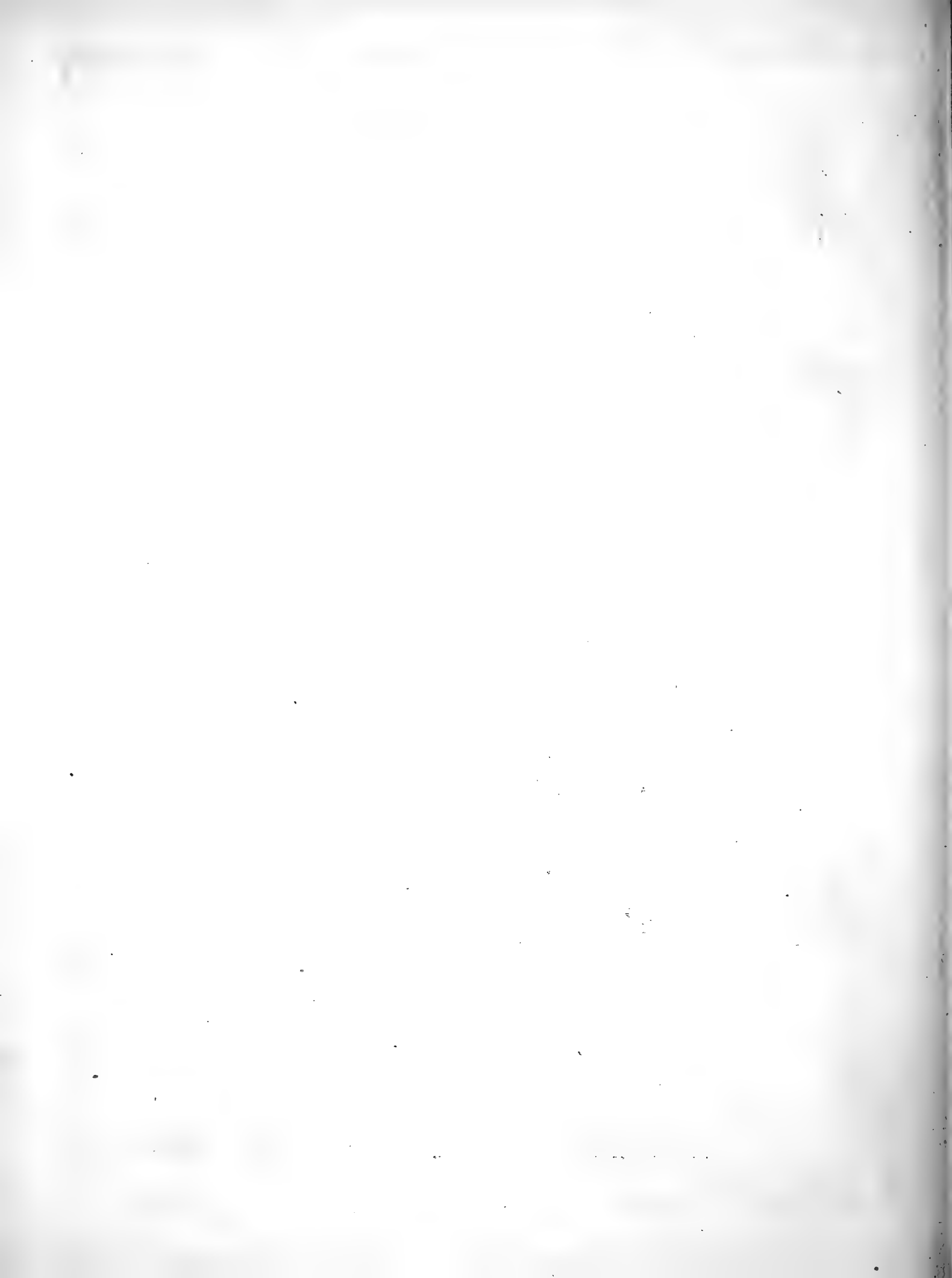

13. a.



Fuliginosus.

Nº 13.

13. b.

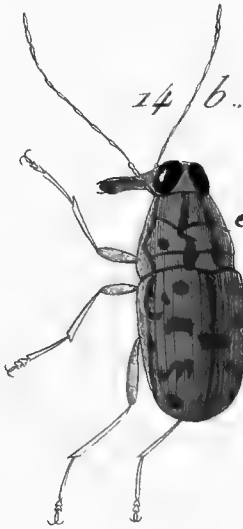

14. a.



Maculatus.

Nº 14.

15. a.



Mixinus. Nº 15.

15. b.

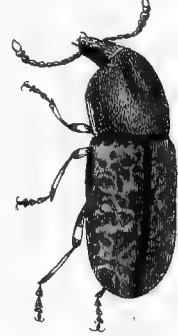

16. b.

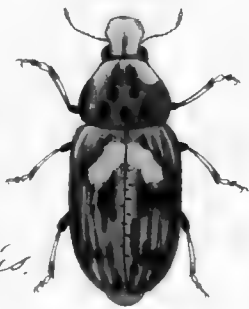

16. a.



Hamatus.

Nº 16.

17. b.



17. a.



Lugubris.

Nº 17.

20. a.

b

c



18. b.



18. a.



19. a.



19. b.



Bimaculatus.

Nº 19.

g g

c

g g

20. b.



20. a.



21. a.



Cacao.

Nº 21.

21. b.



22. a.

Mixinus.
Nº 22.

22. b.



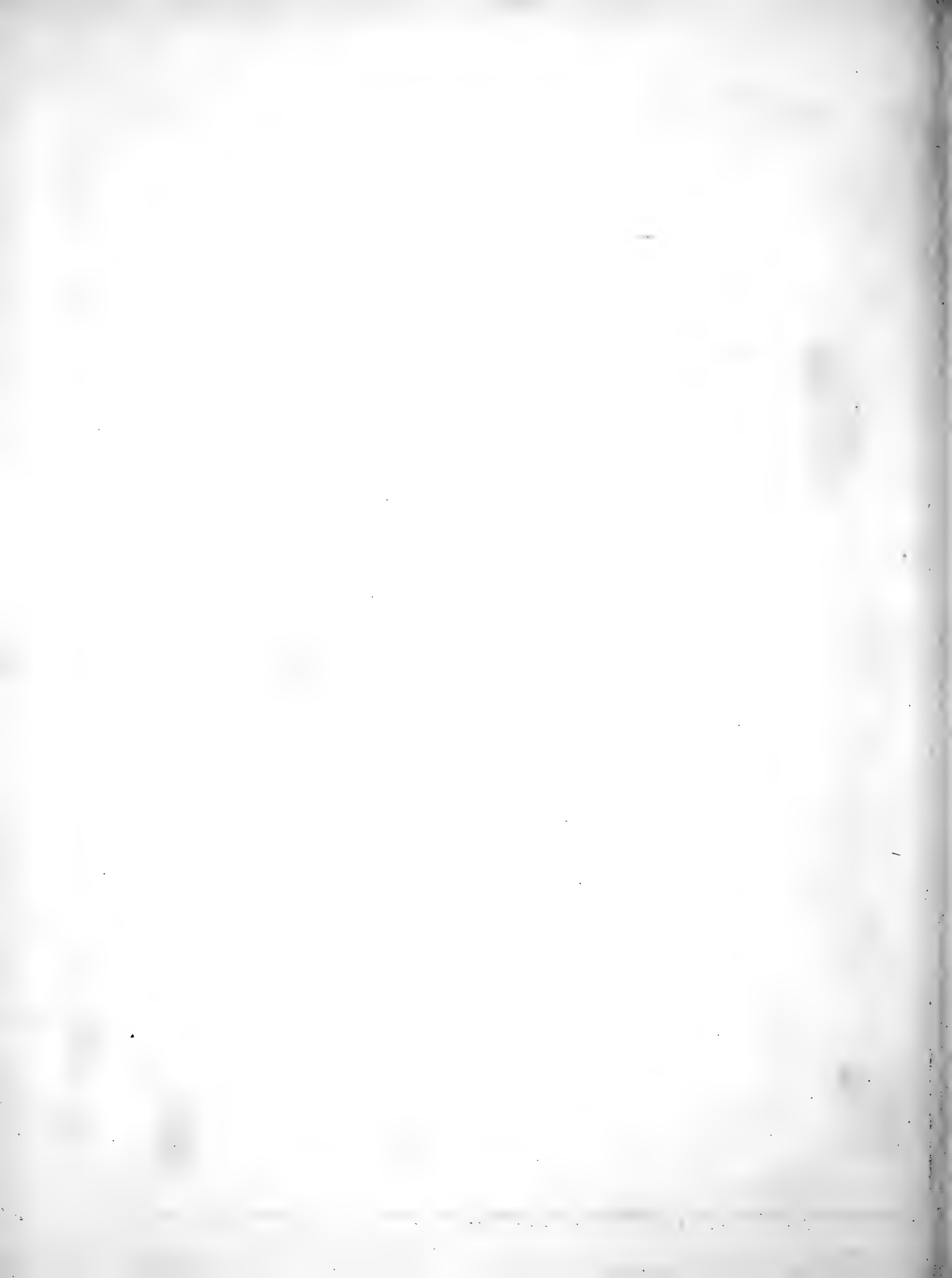

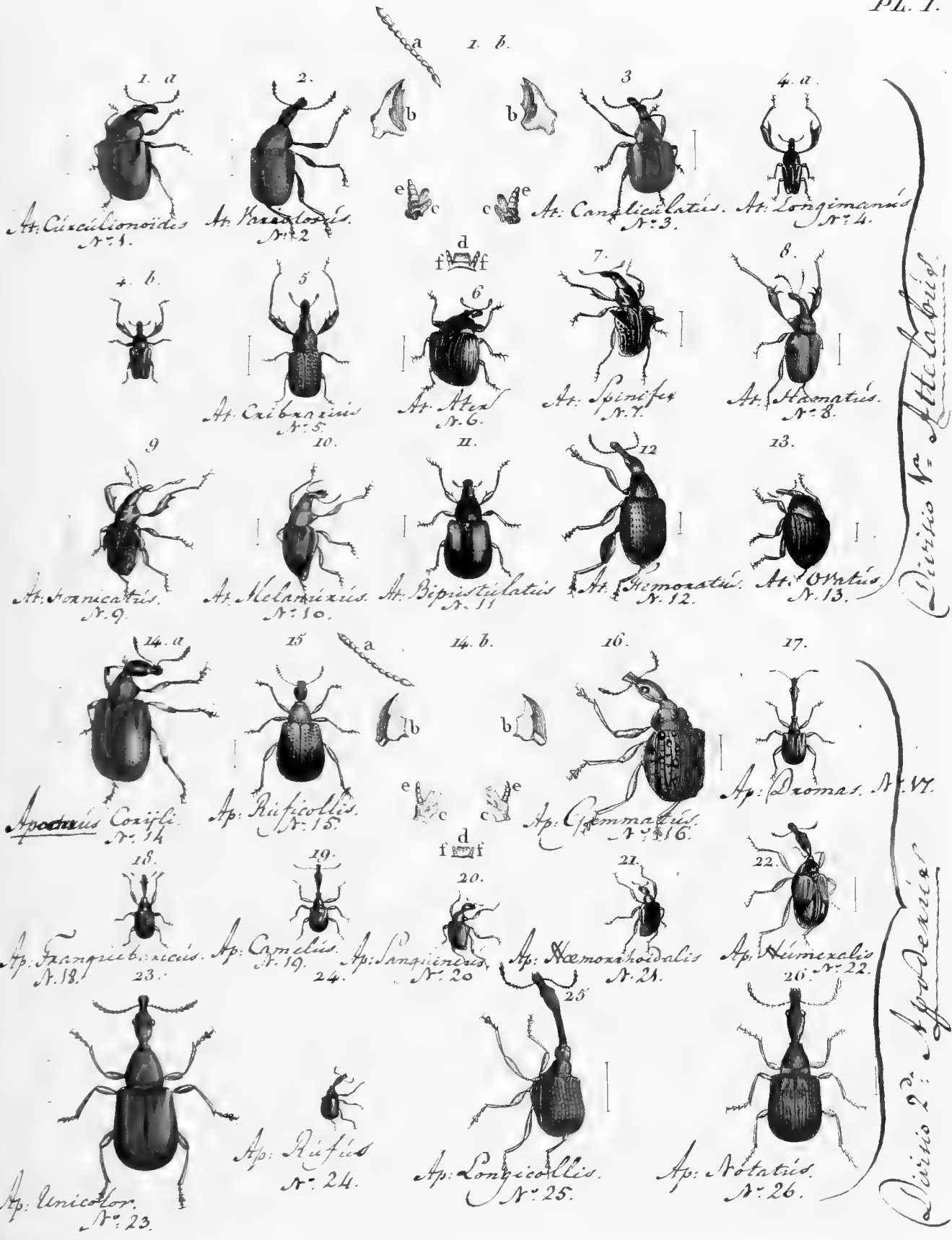

Divisio Gentia Rhynchites.

27. a



R. Bachus
Nº 27

27. b



27. c



28.



R. Populi
Nº 28.

29. a



R. Betule
Nº 29.

29. b



R. Ungaricus
Nº 30.

30.



R. Gicolor
Nº 31.

31.



R. Mixtus
Nº 32.

32.



R. Aequatus
Nº 33.

33.



34.



R. Pubescens
Nº 34.

35.



R. Allivis
Nº 35.

36.



R. Nivatus
Nº 36.

37.



R. Cornico-Cephalis
Nº 37.

38.



R. Istriacus
Nº 38.

39.



R. Nigripennis
Nº 39.

40.



R. Collaris
Nº 40.

41.



R. Cupreus
Nº 41.

42.



R. Punctatus
Nº 42.

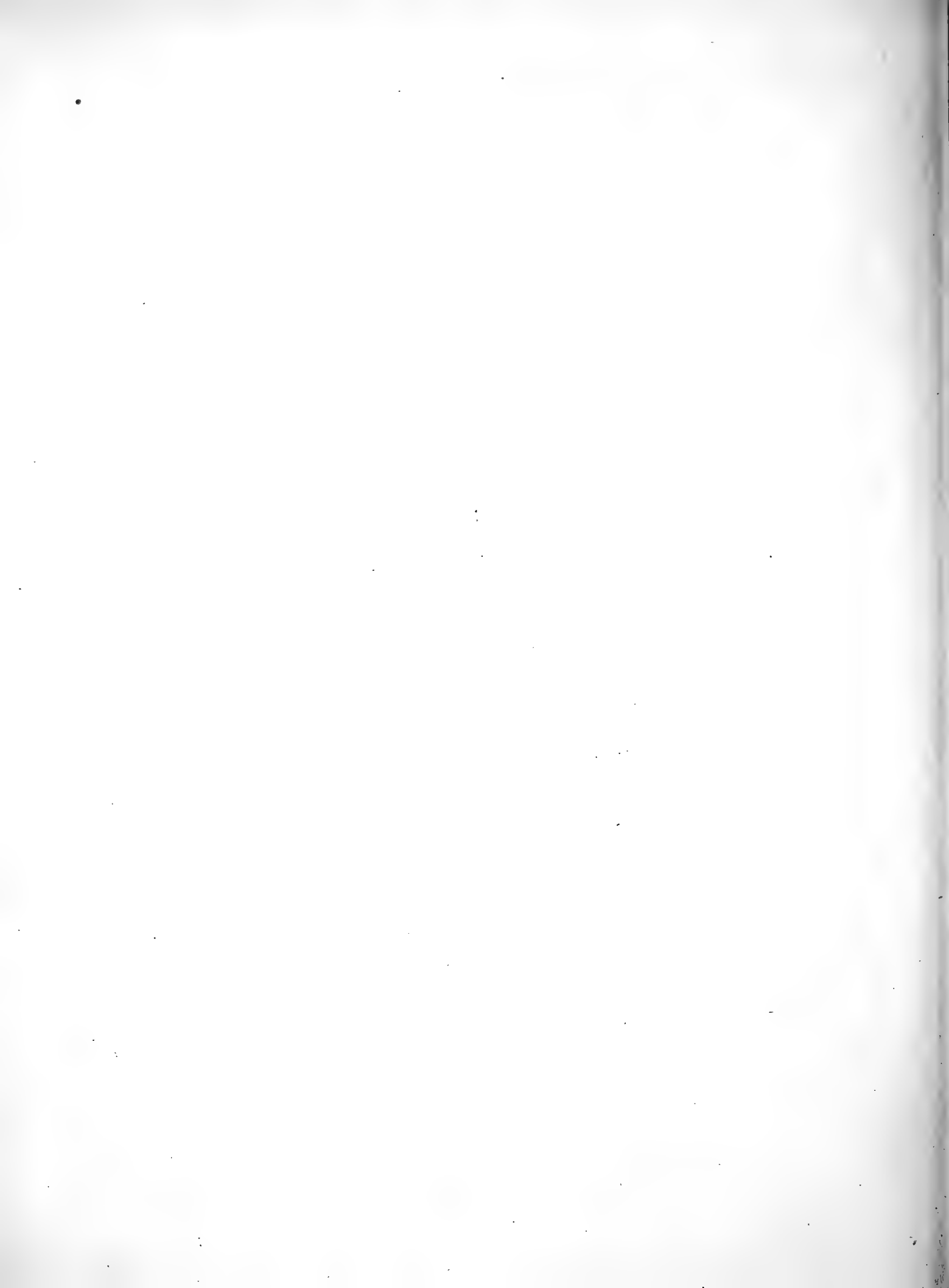

Divisio Quarta Apion.



Ap. Pomone
N° 43.



Ap. Guaridum
N° 44.



Ap. Anicum
N° 45.



Ap. Cijanum
N° 46.



Ap. frumentarius
N° 47.
51. a.



Ap. Ruficostae
N° 48.
51. b.



Ap. Glaripes
N° 49.
52.



Ap. Albo-Vittatum
N° 50.
53.



Ap. Longicostae N° 51.



Ap. Brevicostae
N° 52.



Ap. Naxticum
N° 53.



Ap. Africanus N° 54.



Ap. Nigrum N° 55.



Ap. Malva N° 56.



Ap. Fasciatum N° 57.

Divisio Quinta Ramphus.



Ramph. Flavicornis N° 58.

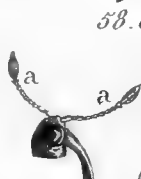

Ramph. Fomentarius N° 59.



1. . . a.

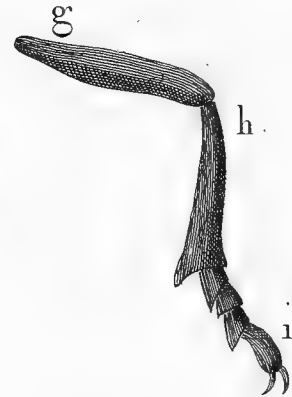
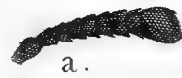

1. b.



Obesius.
N° 5.

3. a.



Apterus.
N° 1.

2.



Hexicosis.
N° 9.

4.



Rostratus.
N° 36.

3. b.



5.



Spectrum.
N° 35.

6.



Retusus N° 31.

7.



Maxilovius N° 29.

8.



Maculatus.
N° 2.

9.



Spiniosus.
N° 25.

10. a.



Globosus.
N° 6.

10. b.



11.



Scrobosus.
N° 3.

12.



Inaequalis.
N° 28.

13.



Gemmatius.
N° 30.

14.



Connatus.
N° 15.

15. a.



Barbatus.
N° 10.

15. b.



16. a.



Undatus.
N° 11.

16. b.



17.



Crenatus.
N° 37.

18.



Salaris.
N° 4.

19. a.



Algiris.
N° 18.

19. b.





20.
Nebulosus. N° 27.



21.
Minicatus.
N° 19.



22
Mauritonicus.
N° 13.



23.
Transversalis.
N° 22.



24.
Subexciliatus.
N° 26.



25
Cinacrus.
N° 16.



26
Sinuatus.
N° 24.



27.
Crispatus.
N° 17.



28.
Ferrugineus. N° 3.



29.
Pulverulentus.
N° 21.



30.
Sexatus.
N° 14.



31.
Fasciculatus.
N° 33.



32.
Aspex.
N° 34.



33.
Cibiricus.
N° 23.



34.
Aegyptiacus.
N° 12.



35.a.
Cincrus.
N° 20.



36.
Stellatus.
N° 32.



37.
Cinereus.
N° 20.



37.
Punctulatus.
N° 7.

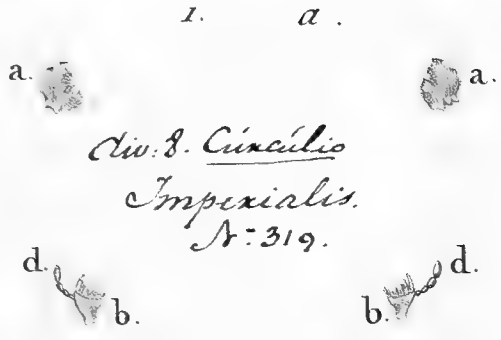

Div. 8. Curculio
Impexialis.
N: 319.



Div. 7. Liparius
Funestus N: 308.



Div. 1. Calandra
Hemiptera N: 18.

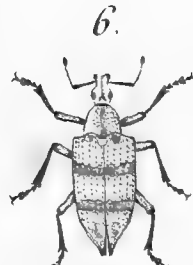

Div. 8. Curculio
Chrysis N: 323.



Div. 4. Rhynchonius
Dimidiatus N: 67.



Div. 4. Rhynchonius
Stellio N: 133.



Div. 3. Curculio
Regalis N: 325.



Div. 4. Rhynchonius
Fascicularis N: 136.



Div. 8. Curculio
Elegans N: 371.



Div. 8. Curculio
Juvencius N: 409.



Div. 4. Rhynchonius
Bombina N: 130.



Div. 8. Curculio
Sumptuosus N: 328.



Div. 4. Rhynchonius
Mexicosus N: 131.



15. b.



Div. 8. Curculio
lineatus N° 344.

15. a.

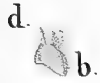

15. c.



Div. 8. Curculio

spengleri N° 345.

16. a.



Div. 1. Calandra
palmarum N° 4.



16. c.



Div. 1. Calandra
ferruginea N° 7.



16. d.



Div. 1. Calandra
ferruginea N° 7.

17. a.



Div. 8. Curculio
sexdecimpunctatus N° 27.

16. e.



Div. 1. Calandra
ferruginea N° 7.

17. b.



Div. 8. Curculio
mixidis N° 384.

18. b.



20.

19



Div. 8. Curculio
cretaceus N° 331.

21. a.



Div. 3. Cionus
thapsus N° 50.

21. b.



Div. 8. Curculio
religiosus N° 332.



23.



Div. 3. *Curculio*
Bivittatus
N° 347.

22.



Div. 1. *Calandra*
Limbata N° 10.

24.



Div. 6. *Lixus*
Silcinostis
N° 268.

25.



Div. 3. *Curculio*.

27. a. *Novemdecimpunctatus*
N° 323.

26.



Div. 3. *Curculio*
Moxis
N° 502.

27. b.



Div. 4. *Rhynchonius*
Pomoxium
N° 219.



29. a.



Div. 4. *Rhynchonius*. *Boxay* N° 212

29. b.



30. a.



Div. 3. *Curculio*
Micans N° 431.

30. c.



Div. 3. *Curculio*
Pepni N° 505.

31.



Div. 4. *Rhynchonius*
Ocellatus N° 162.

30. b.



Div. 3. *Curculio*
Micans N° 431.

32. a.

32. b.



Div. 1. *Calandra*
Coloffus N° 3.

33.



Div. 4. *Rhynchonius*
Milivais
N° 126.





34. a.



34. b.



34. c.



35. b.



35. a.



Div. 4. Rhynchonius
Cerasotum
Nº: 218.

Div. 1. Calandra Rubetra.
Nº: 16.

37. a.



Div. 5. Rhina
Barbirostris.
Nº: 229.

36.



Div. 3. Cucullio
Strimosis.
Nº: 476.

37. b.



38. a.



38. b.



Div. 8. Cucullio
Titidulus.
Nº: 370.

39. a.



Div. 8. Cucullio
Puber.
Nº: 430.

40.



Div. 8. Cucullio
Sagittarius.
Nº: 397.

39. b.



41.



Div. 4. Rhynchonius
Philanthus. Nº: 72.

42.



Div. 4. Rhynchonius
Abietis Nº: 164.

43. a.



Div. 7. Liparus
Davis. Nº: 310.

44.



Div. 4. Rhynchonius
Jamaicensis. Nº: 125.

43. b.



Div. 7. Liparus
Geminus. Nº: 306.

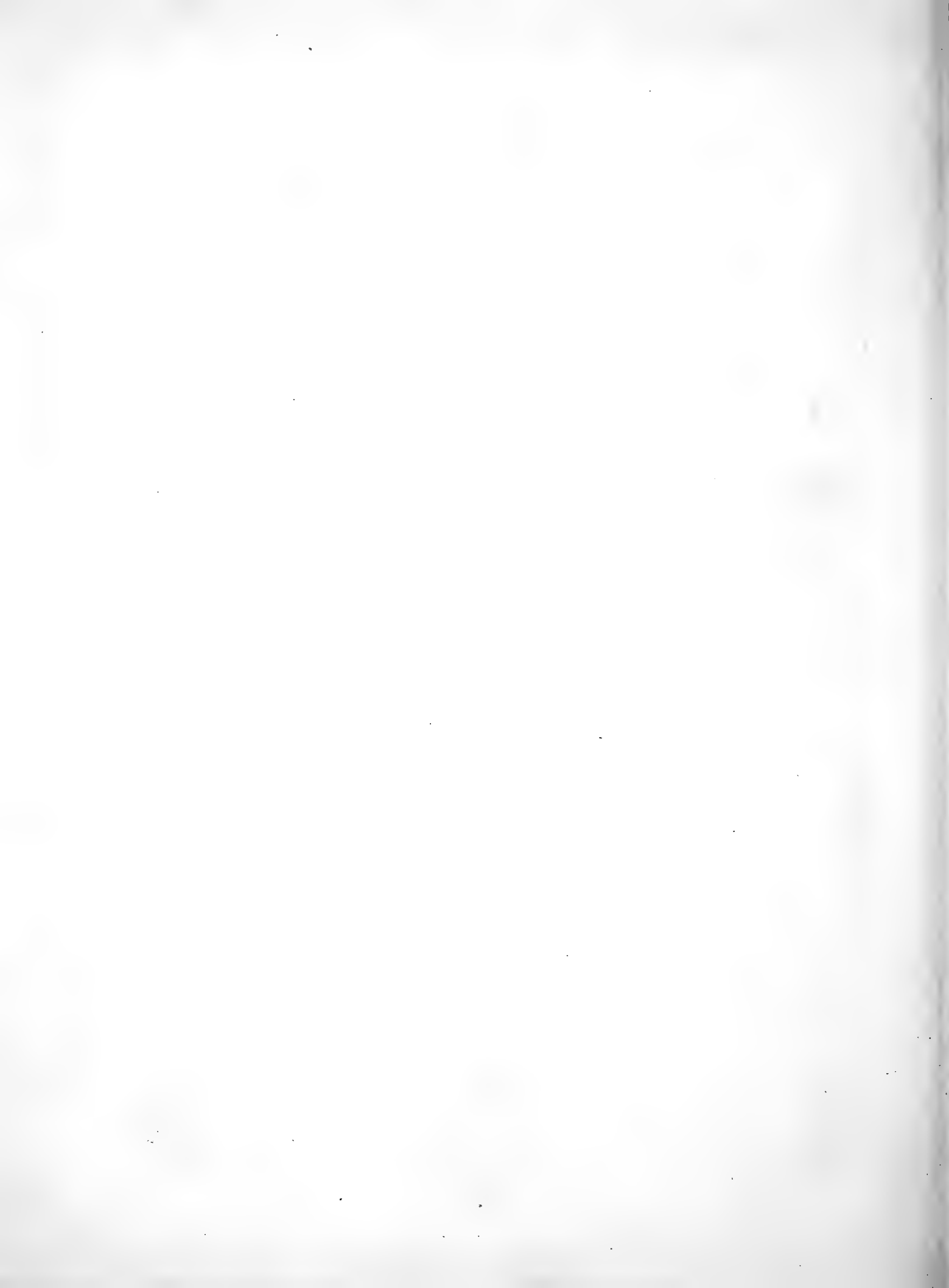

47. a.



Div. 4. Rhynchænis
Nucum. N: 207.

45.



Div. 4. Rhynchænis
Fauis N: 127.

46.



Div. 4. Rhynchænis
Guttatis N: 13A.

47. b.



48. a.



Div. 8.
Curculio
Squamosus
N: 356.

48. b.



50.



49.



Div. 4. Rhynchænis
Lateralis N: 161.

51.

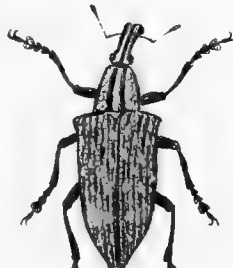

Div. 8. Curculio
Austriosis N: 320.

52.



Div. 8. Curculio
Carpensis.
N: 474.

53.



54. a.



Div. 1. Orlandus
Texebrans.
N: 22.

55.



54. b.



56. a.



Div. 8. Curculio
Argentatus
N: 511.

56. b.



57.



Div. 8. Curculio
Nobilis N: 322.

59.



Div. 6. Lixus
Lividus.
N: 261.

Div. 8. Curculio
Sphacelatus.
N: 355.



58.

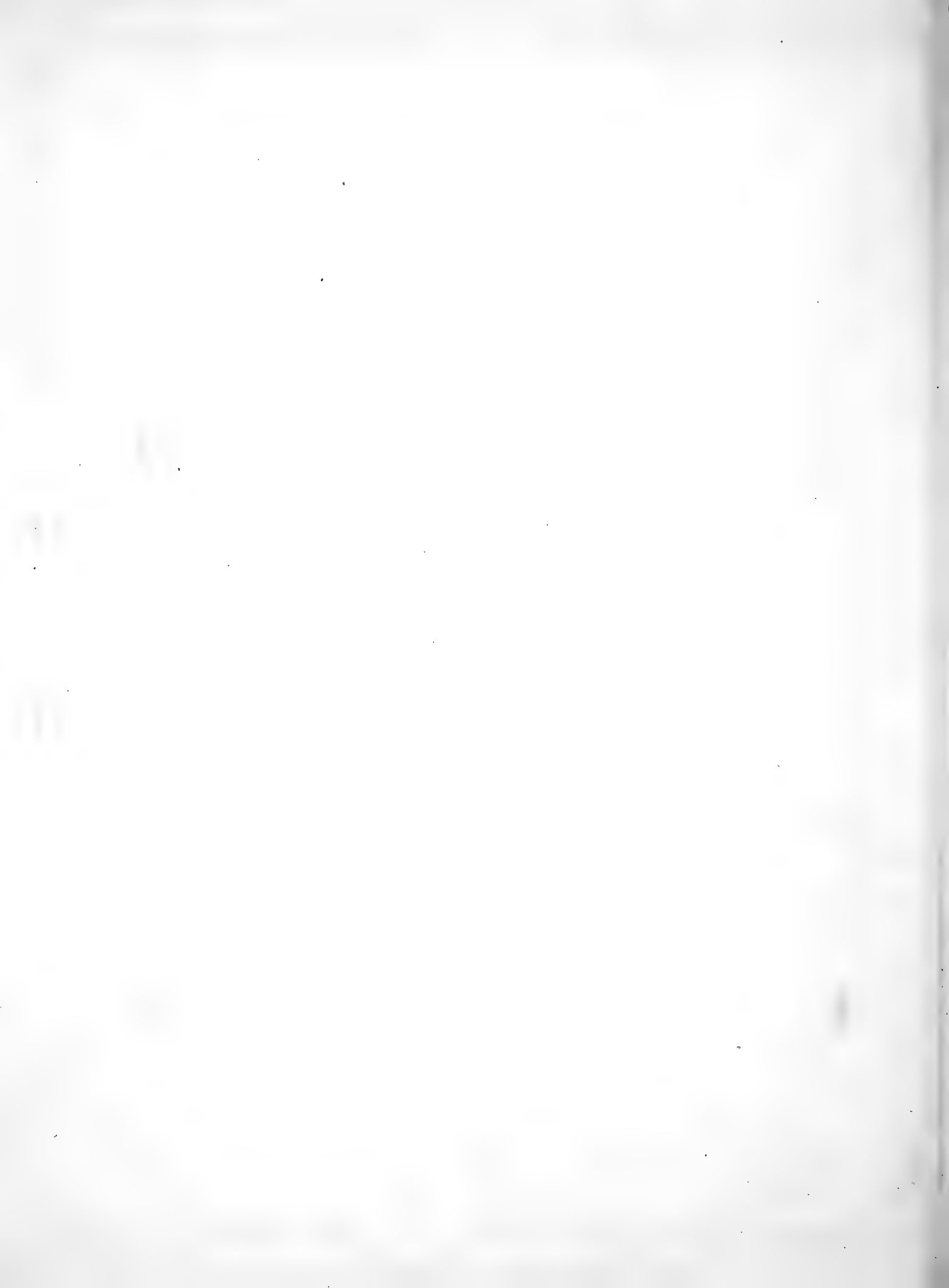

60.



Div. 4. *Rhynchœnis*.

62. Div. 4. *Rhynchœnis* *Fruicis*. N: 127.
Zonatus N. 147.

61. b.



62. b.



63. a.



63. b.



Div. 4. *Rhynchœnis*.
Annulatus.
N: 148. 64.



Div. 3. *Curculio*
67. *Obscurus*.
N: 44.

66.



Div. 3. *Curculio*.
Orientalis N: 358.

65.



Div. 3. *Curculio*
Plicatus N: 361. 68.



Div. 6. *Lixis*.
69. a. *Inquinatus*.
N: 279.

70.



Div. 3. *Curculio*.
69. b. *Sacenta*.
N: 412.



Div. 4. *Rhynchœnis*.
71. a. *Sapathi* N. 176.

71. b.



Div. 3. *Curculio*.
72. a. *Famarisci*.
N: 429.

Div. 4. *Rhynchœnis*.
72. b. *Coronatus*.
N: 132.



73.



Div. 7. *Lixis*.
Coninatus N: 316.

75.



Div. 8. *Curculio* *Glaucis*.
N: 350.

74.



Div. 3. *Curculio*.
Gemmatris N: 499.

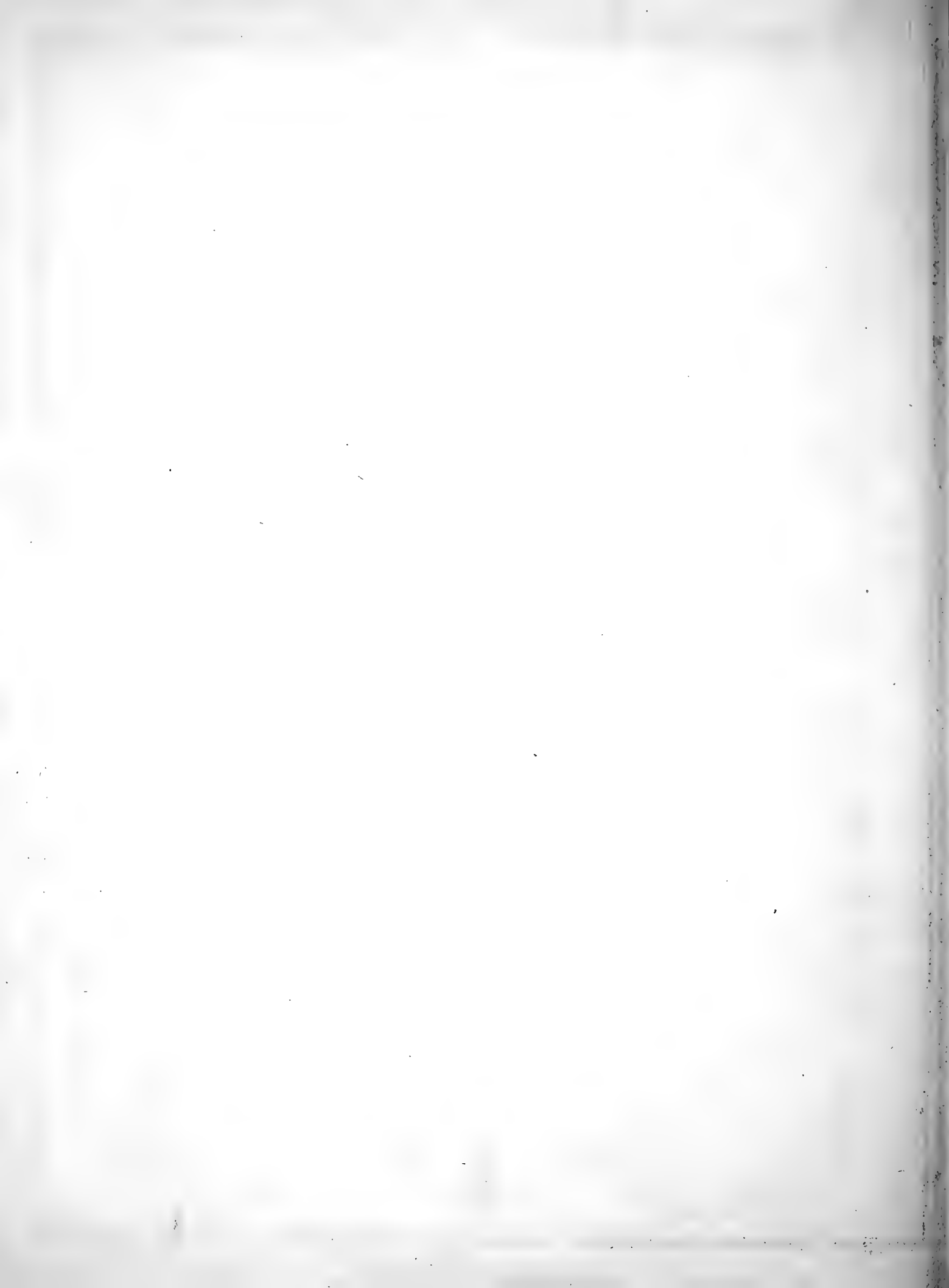

76.



Div. 7. Liparis.
Colon. N. 317.

79 a.



Div. 6. Lixis.
Ferrugatis.
N: 247.

80. a.



Div. 8. Curculio

78. a.



Div. 4. Rhynchanus.
Abietis. N: 164.

78. b.



77.



Div. 5. Curculio
Ligustici.
N: 497.

79. b.



80. b.



80. c.



oblongus. N: 510.

80. d.



81. b.

81. a.

Div. 1. Calandra
Oryza. N: 34.



82. b.

82. a.



Div. 8. Curculio
Marginatus.
N: 339.

82. c.



Div. 8. Curculio
4-Lineatus. N: 344.



83. a.



83. b.

Div. 6. Lixis.
Ascanis.
N: 244.



84. a.



Div. 8. Curculio
Ciaripes.
N: 405.

84. b.



85.



Div. 4. Rhynchanus
Saticollis.
N: 141.



86. a.



86. b



Div. 3. *Curculio*
Obsoletus N° 365.

88.



Div. 4. *Rhynchœniscus*
Convexus.
N° 152.

87.



Div. 4. *Rhynchœniscus*
Stigma.
N° 181.

89.



Div. 6. *Lixus*
Octolineatus. N° 241.

90. a.



Div. 4
Rhynchœniscus
Dentipes. N° 188.

91. a.



Div. 3
Curculio
Torrilis N° 401.

90. b



92.



93.



Div. 3 *Curculio*
Triscus. N° 360.

91. b.



94.



Div. 4. *Rhynchœniscus*
Excavatus. N° 184.

95.



Div. 3. *Curculio*
Arenarius. N° 402.

96.



Div. 3 *Curculio*
Squamifex N° 410.

97. a.



Div. 4. *Rhynchœniscus*
Chinensis. N° 151.

97. b.



98.



Div. 6. *Lixus*
Pulverulentus. N° 262.

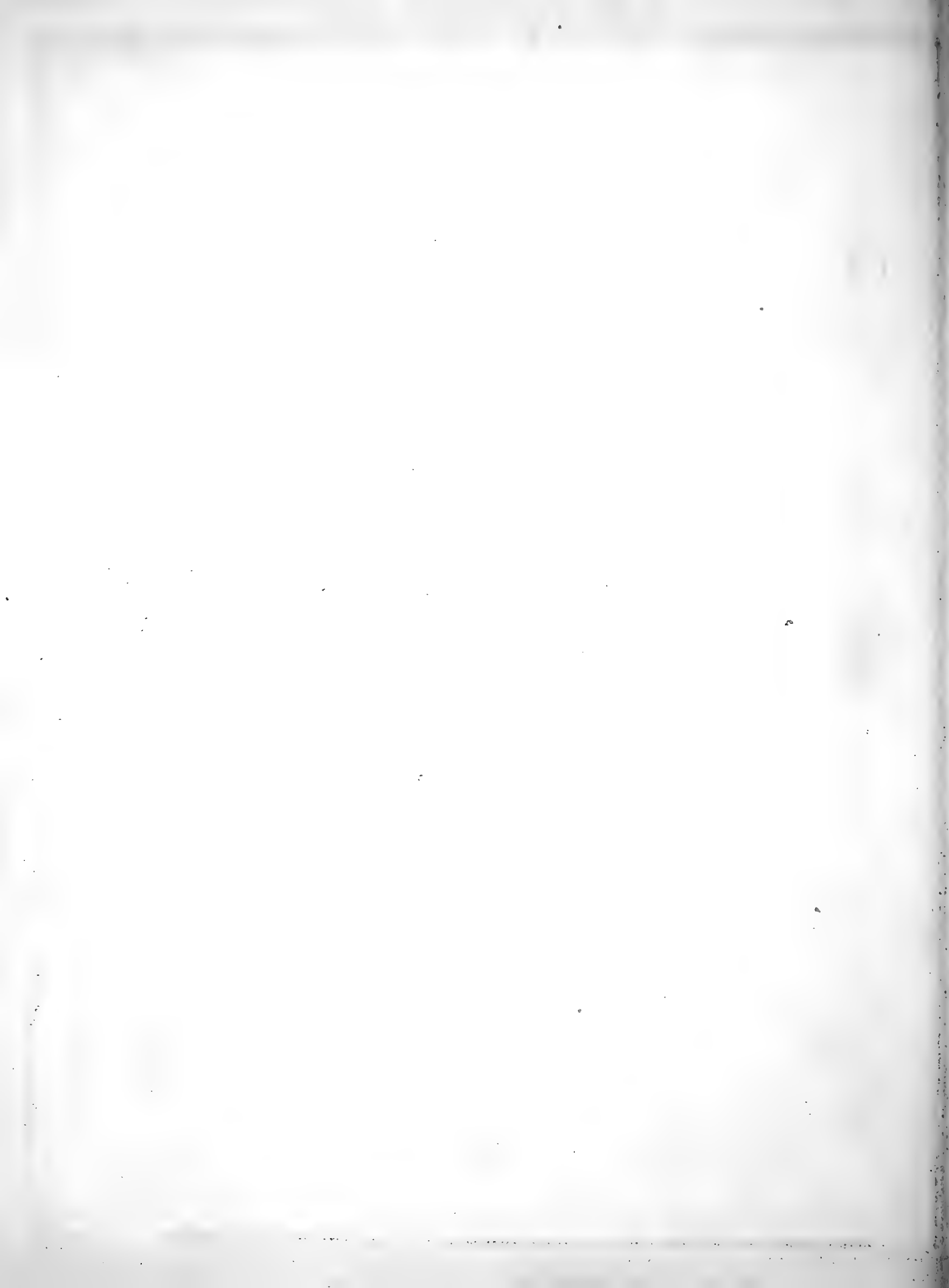

100. a.



Div. 3. Curculio
Lotus. 101. a.
Nº 367.

99



Div. 3. Curculio
Pillularius.
Nº 472.

100. b.



101. b.



Div. 6. Lixus
Cynana. Nº 290.

103.



Div. 7. Lixus
Rapulus.
Nº 312.

102.



Div. 3. Curculio
Albipes.
Nº 478.

104.



105. b. Div. 4. Rhynchonius
Gagates
Nº 62.



105. a.

Div. 3. Curculio
Cinexascens.
Nº 368.

106.



Div. 6. Lixus
Indis. Nº 238.

107.



Div. 3. Curculio
Vittatus. Nº 366.

108.



Div. 4. Rhynchonius
Mendicus. Nº 68.

109.



Div. 3. Curculio
Capensis. Nº 474.

110.



Div. 3. Curculio
Glandifer.
Nº 470.

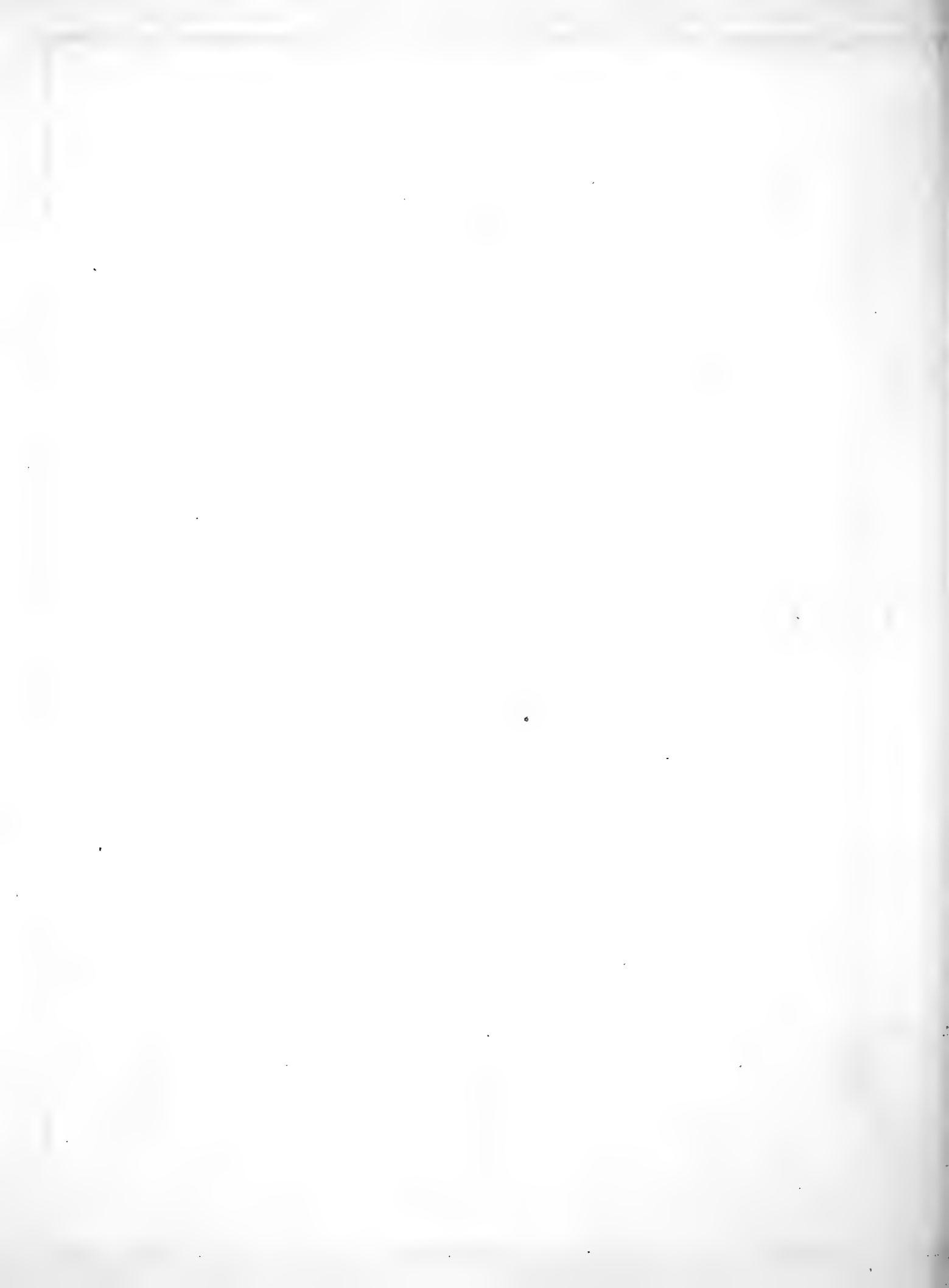

112. a.

Div. 4. Rhynchonius
Fragia
N° 117.

113.



Div. 4. Rhynchonius
Bidens N° 186.

114.



Div. 8. Cucullis
Longimanus N° 375.

115. a.

Div. 4. Rhynchonius
Currucostis
N° 116.

112. b.



116.



Div. 1. Calandra
Sanguinolenta
N° 12.

115. b.



117.



Div. 1. Calandra
119. A. fustulata
N° 28.

118.



Div. 4. Rhynchonius
Bisfo N° 71.



Div. 8. Cucullis
Punctatulus
N° 488.

121.



Div. 4. Rhynchonius
Cyanicollis N° 123.



Div. 4. Rhynchonius
Brunneris
N° 157.

122.



Div. 8. Cucullis
Interruptus
N° 428.

123.



Div. 6. Lixus
Cylindricus
N° 249.

124.



Div. 8. Cucullis
Quifex N° 337.

125.



Div. 8. Cucullis
Texanensis N° 466.

126.



Div. 8. Cucullis
Impressus N° 354.

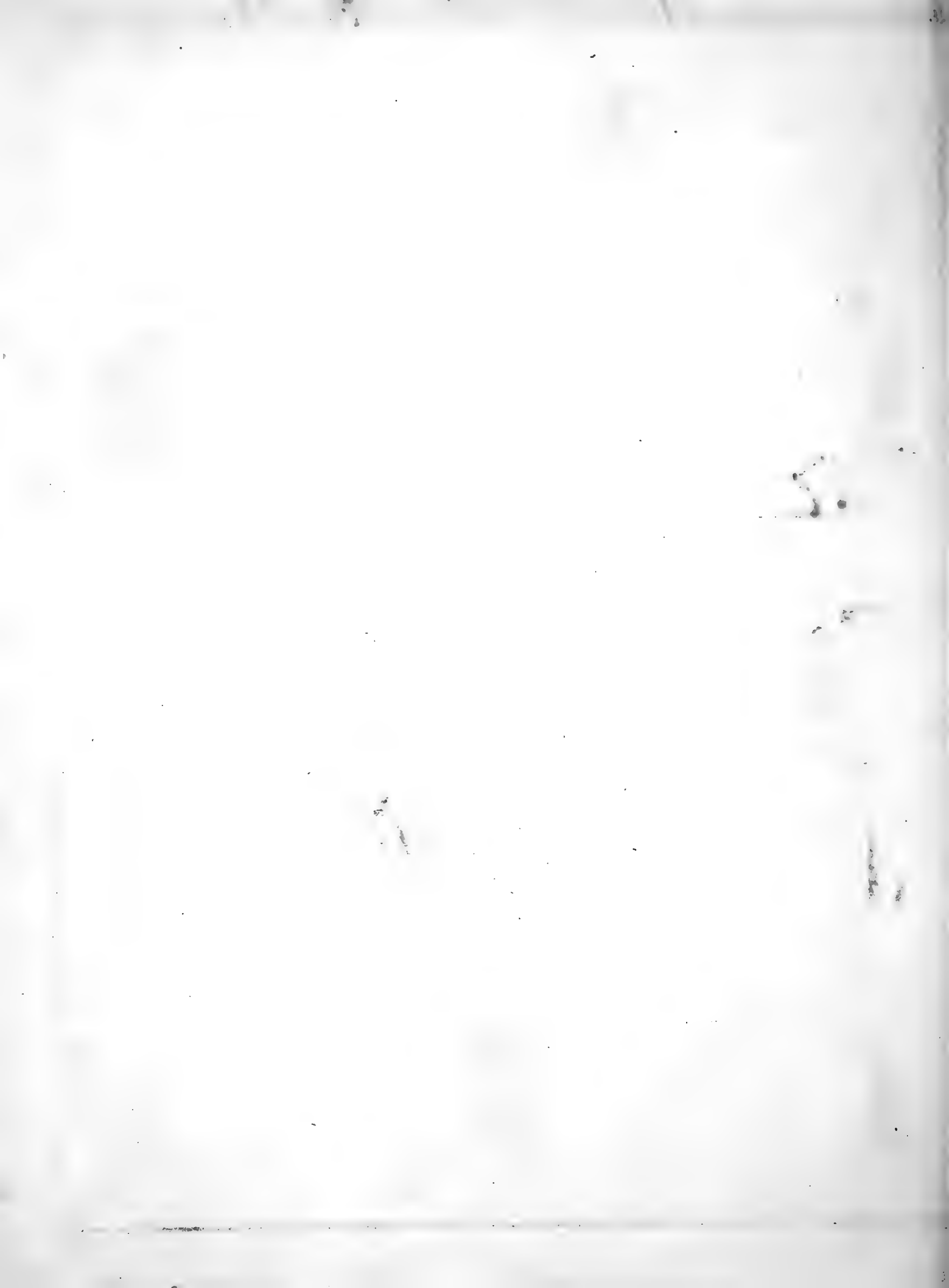

128.



Div. 4. Rhynchonius.
Cylindrocostus.
Nº 158.

127.



Div. 4. Rhynchonius.
Proboscideus.
Nº 209.

129.



Div. 8. Curculio.
Crenulatus.
Nº 487.

130.



Div. 4. Rhynchonius.
Lanipes. N: 142.

132.



Div. 4. Rhynchonius.
Meditabundus.
Nº 180.

131.



Div. 4. Rhynchonius.
Cruciatus.
Nº 70.

133.



Div. 8. Curculio.
Rivulosus.
Nº 353.

135.



Div. 8. Curculio.
Globifer.
Nº 467.

137.



Div. 4. Rhynchonius.
Mangifera.
Nº 185.

136.



Div. 1. Calandra.
Fasciata.
Nº 13.

138.



Div. 4. Rhynchonius.
Nasutus. N. 208.

139.



Div. 8. Curculio.
Acuminatus. N. 376.

140.



Div. 4. Rhynchonius.
Striatus. N. 59.

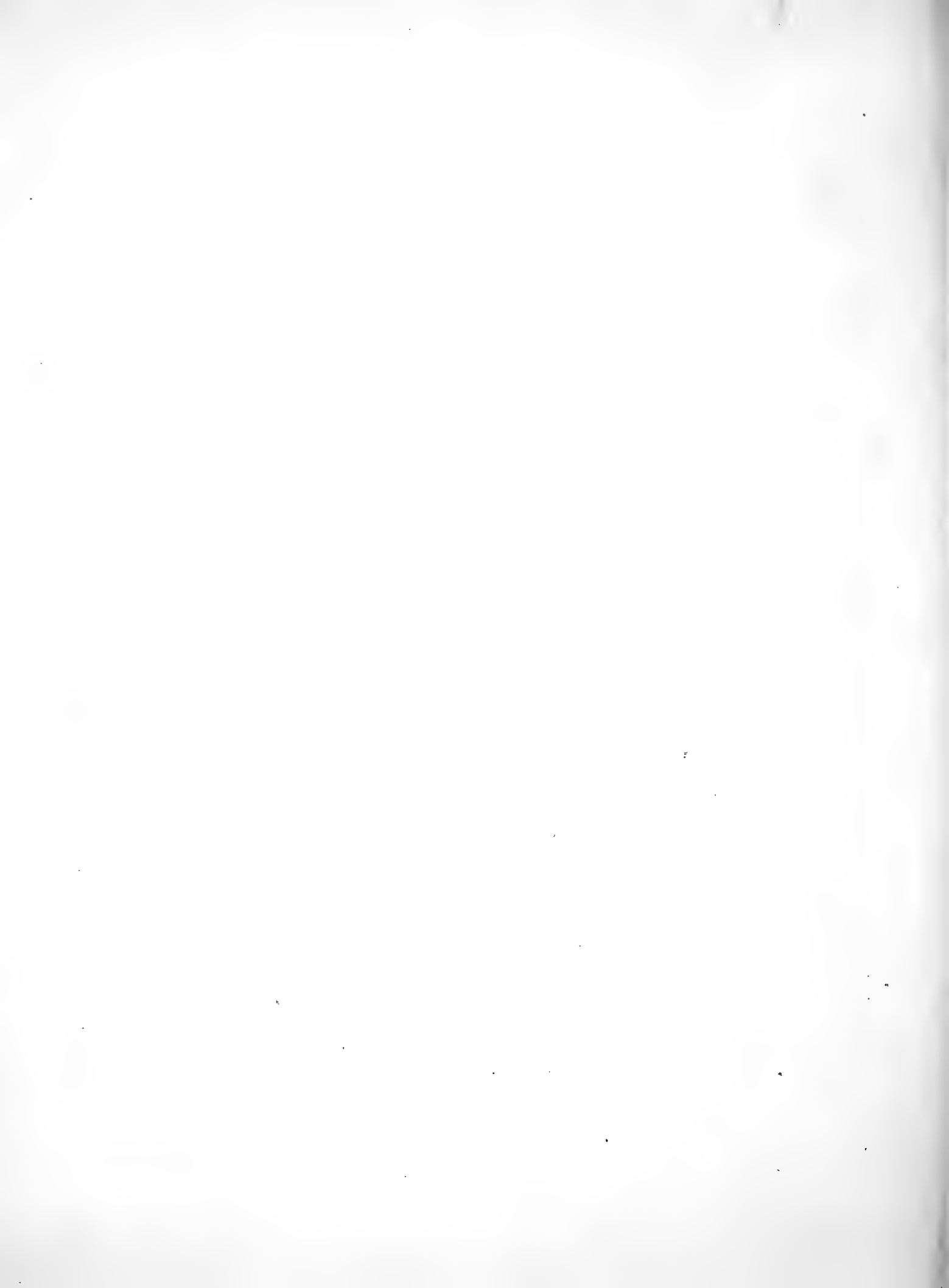

141.



Div. 6. Lixis
Semipunctatus.
N.º 242.

143. a.

Div. 4. Rhynchonius.
Amoenus.

N.º 220.

143. b.



142.



Div. 8. Curculio.
Scitellaris.
N.º 475.

144.



Div. 4. Rhynch.
Hebes. N.º 477.

145.



Div. 4. Rhynch.
Stolidus. N.º 167.

146.



Div. 1. Calandra
Gigas.
N.º 9.

148.



Div. 8. Curculio.
Lacata.
N.º 452.

147.



Div. 1. Calandra
Cruentata.
N.º 11.

151.



Div. 4. Rhynch.
Stupidus.
N.º 478.

149.



Div. 8. Curculio.
Sextittatus. N.º 465.

150.



Div. 8. Curculio
Pulcher. N.º 340.

152.



Div. 8. Curculio.
Decorus.
N.º 338.

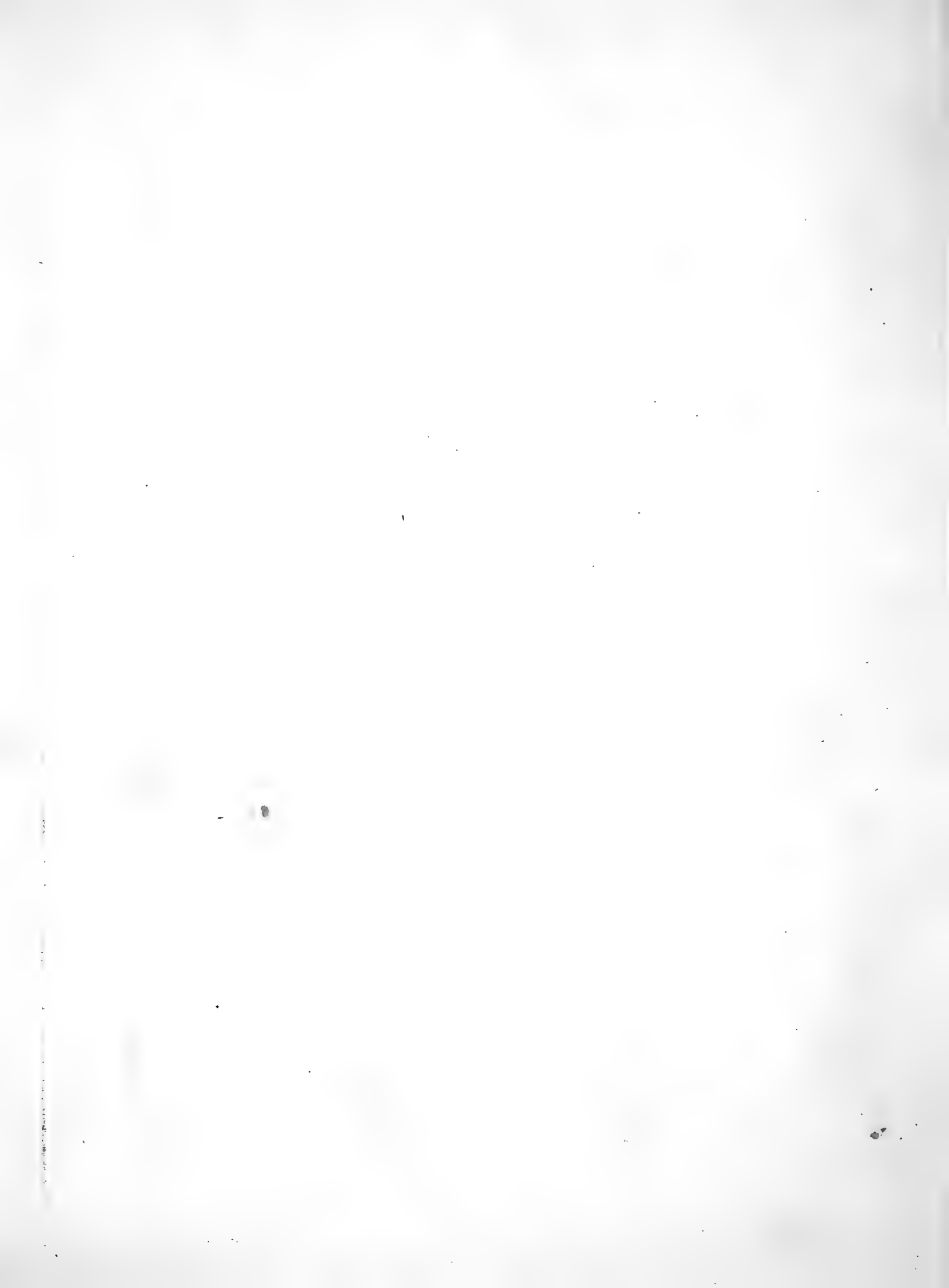

153.



Div. 4 Rhynchonius
Pantherinus N° 154.

155. a.



Div. 3. Curculio
Fomentosus N° 394.

155. b.



154.



Div. 3. Curculio
Fidens N° 490.

156. a.



Div. 3. Curculio
Adversus
N° 449.

158.



Div. 4. Calandra
Variegata N° 19.

160.



Div. 3. Curculio
Crispatus N° 469.

162.

159.



Div. 4. Rhynchonius
Cilicatus N° 69.

156. b.



Div. 3. Curculio
Rubifex N° 468.

161.



Div. 3. Curculio
Fribilis
N° 479.

163.



Div. 4. Rhynch
Multiquittatus N° 160.

164.



Div. 3. Curculio
Inequalis N° 481.

Div. 3. Curculio
Clavus
N° 473.

165. a.

166.

167. a.

167. b.

165. b.



Div. 4. Rhynchonius
Exclamationis
N° 121.

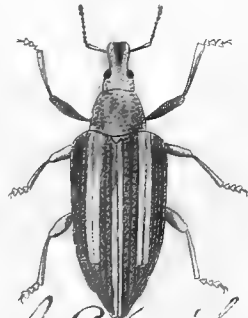

Div. 3. Curculio
Camelion N° 341.

Div. 4. Calandra
Bituberculata
N° 32.



168.



Div: 6. Levius.
Anguinus N: 239.

169. a.

Div: 4 Rhynchaenus.
Dorsalis.
N: 122.



170.

Div: 4 Rhynchaenus.
b. Seyguttatus.
N: 193.

171.



Div: 4 Rhynchaenus.
Haustellatus.
N: 211.

172.



Div: 8. Curculio.
Lacteus N: 336.

174. a.

Div: 8. Curculio.
Attelaboides.
N: 222.

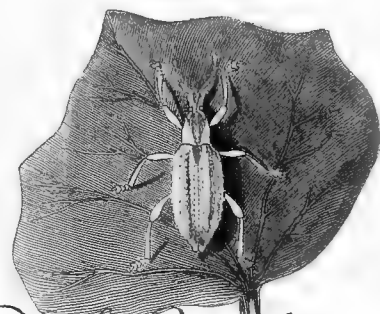

Div: 8. Curculio.
Niveus N: 335.

173.

174. b.



175.

Div: 4 Rhynchaenus.
Pixidius N: 479.

176.



177. b.

Div: 4 Rhynchaenus.
Graus.
N: 194.

178. a.

Div: 8 Curculio.
Modestus.
N: 427.

178. b.



Div: 4 Rhynchaenus.
Conspicuosus N: 143.



Div: 8 Curculio.
Spectabilis N: 439.



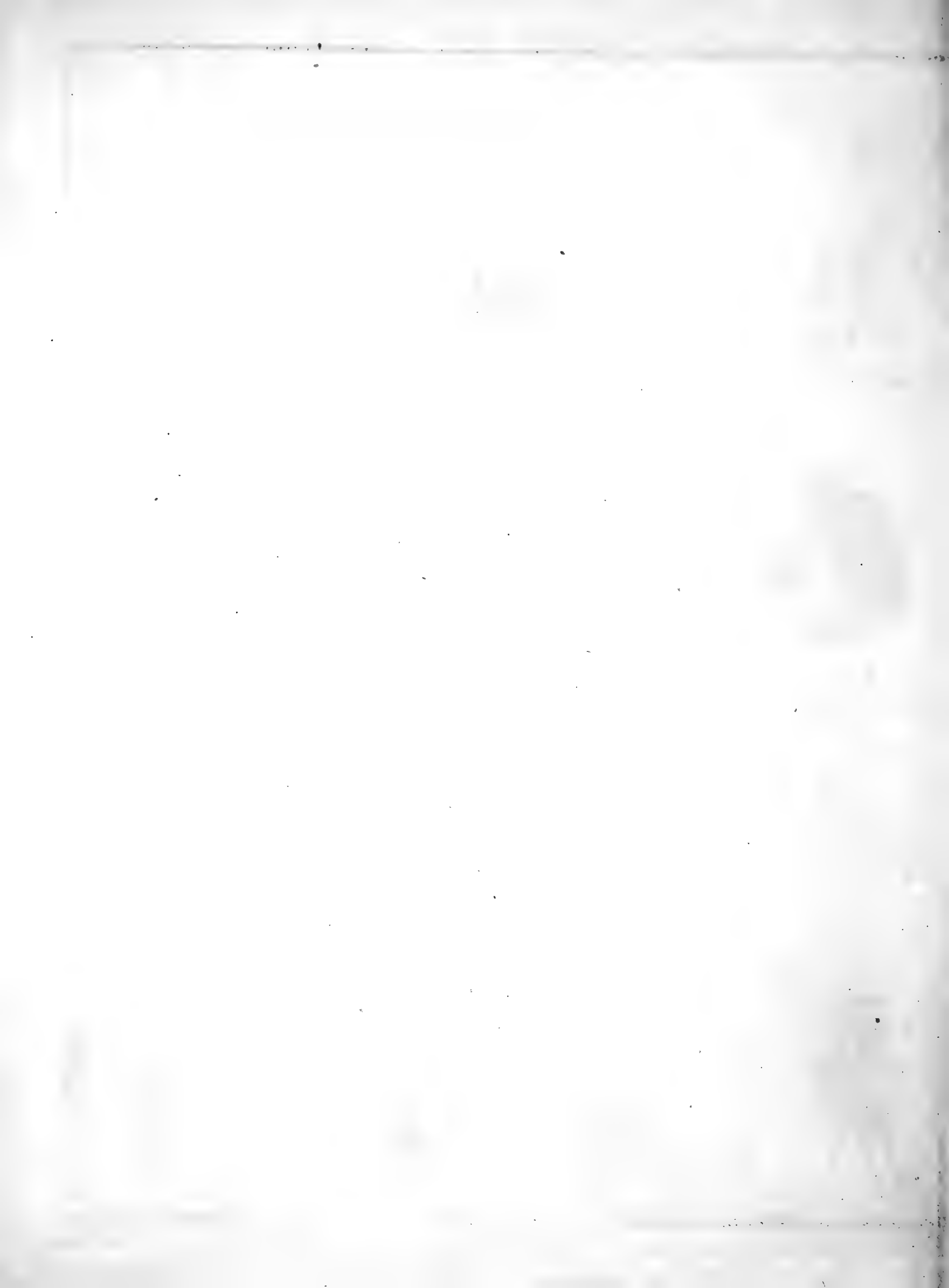

181.



Div: 4 Rhynchœnus.
Parasita. 184. a.
Nº: 220.

182.



Div: 4 Rhynchœnus.
Hystrix.
Nº: 138.

183.



Div: 4 Rhynchœnus.
Papillatus.
185 a. Nº: 163.

184.

b. Div: 4 Rhynchœnus.
Squalidus.
Nº: 195.



186.



Div: 5. Rhina.
Lincola.
Nº: 232.

185. b.



187.



Div: 8. Cixcúlio.
Quadrident.
Nº: 480.

189. Div: 4 Rhynchœnus.
Validus. Nº: 124.

188.



190.

Div: 8. Cixcúlio.
Modulosus.
Nº: 471.

191.

Div: 8. Cixcúlio.
Gibber.
Nº: 334.

Div: 8 Cixcúlio.
192. Cyanipes.
Nº: 333.

193.



Div: 1. Calandra.
Longipes. Nº: 6.

Div: 8. Cixcúlio.
Vittatus.
Nº: 342.

Div: 4 Rhynchœnus.
Connatus. Nº: 128.

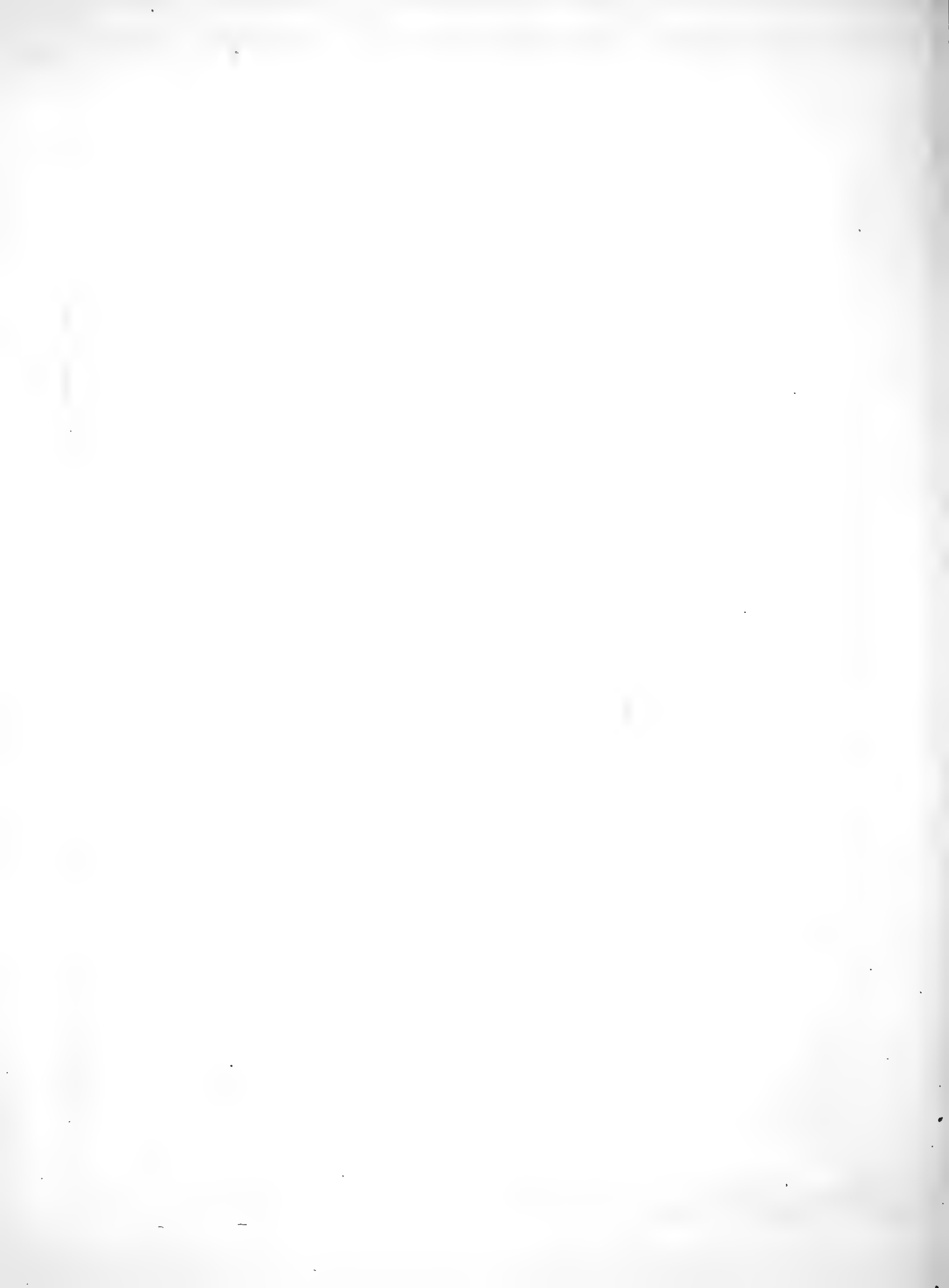

4. b.

42. b.

42. c.

Div. 4 *Rhynchonius*.
Pini. N: 61.

Div. 6 *Lixus*
Ascanius.
N: 244.

Div. 1 *Calandra* 194.
Hemiptera.
N: 18.

Div. 1 *Calandra* *Caffea* N: 15.
195. a.

Div. 1 *Calandra* *abbreviata* N: 34. 197. a
Div. 1 *Calandra* *Granaria* N: 33.

Div. 4 *Rhynchonius* *Analisi* N: 115.

196. b.

195. b.

198. a.

199. a.

Div. 6 *Lixus* *Filiformis* N: 243. 197. b.

Div. 6 *Lixus* *Micronatus* N: 250.

198. b.

199. b.

200.

201.

Div. 6 *Lixus* *angustatus* N: 237.

Div. 6 *Lixus* *Fabiani* N: 272.

202.

204.

203.

Div. 8 *Cuculio* *Lusitanicus* N: 373. 205.

Div. 8 *Cuculio* *Ypsilon* N: 374. 206.

Div. 1 *Calandra* *Schach* N: 3.

Div. 4 *Rhynchonius* *Scaber* N: 129.

Div. 4 *Rhynchonius* *Lipimachide* N: 206.

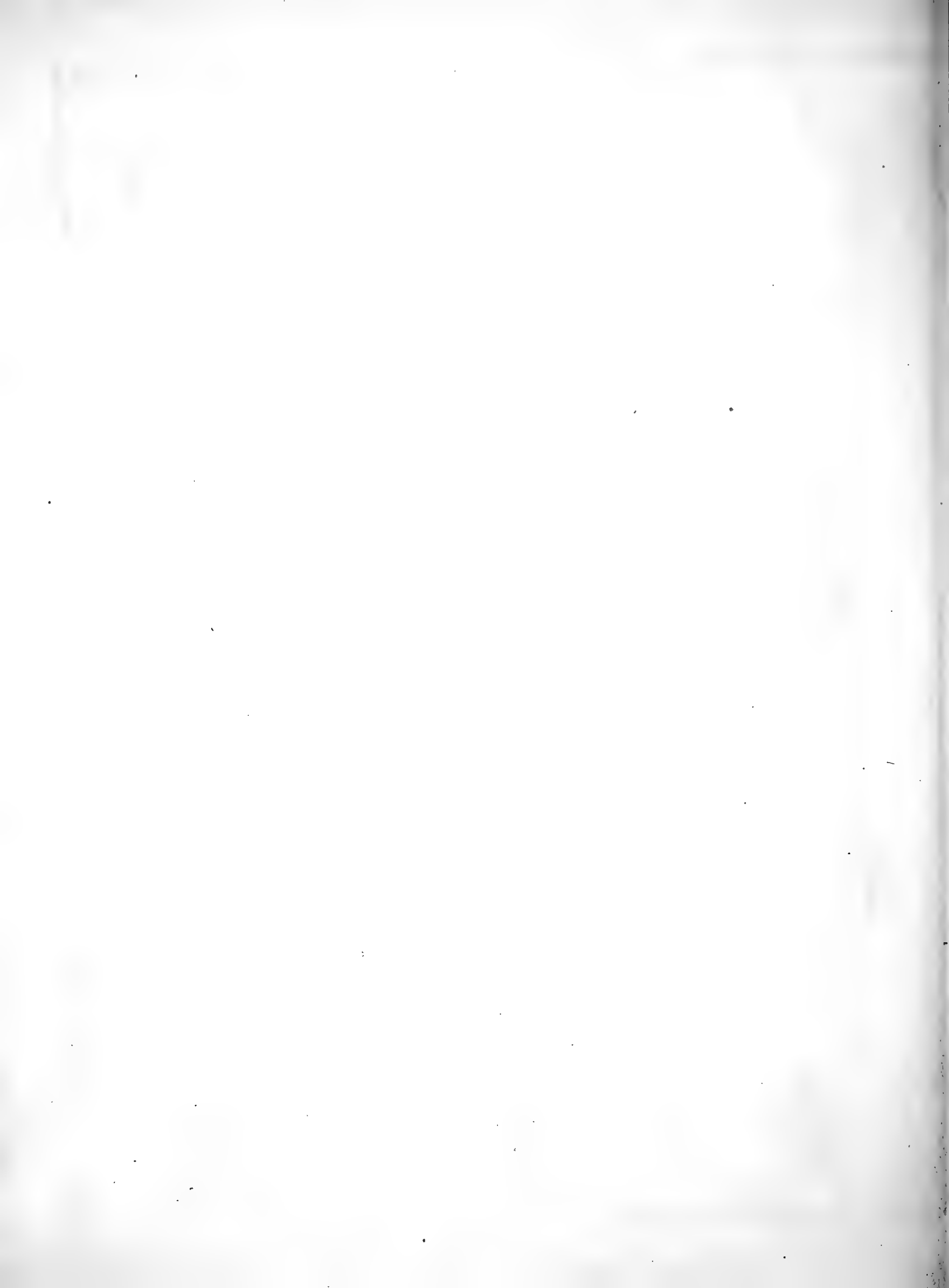

207.



Div. 4. Rhynchonnis
Sex Maculatus.
N° 137.

208. a.

Div. 4. Rhynchonnis
Trigibba. N° 187.

208. b.



211.



210.

Div. 6. Lixis
Barbana.
N° 273.

209.



Div. 4. Rhynchonnis
Capimulgas.
N° 153.

212

Div. 3. Calandra
Sexirostris.
N° 5.

213.



Div. 6. Lixis
Grammicus. N° 274.

216.

Div. 6. Lixis
Tegularis. N° 270.

214.



Div. 8. Cuculio
Peropicay
N° 393.

215.



Div. 4. Rhynchonnis
Quadricollatus.
N° 180.

217.



Div. 4. Rhynchonnis
Rana. N° 145.

Div. 4. Calandra
Molossus. N° 4.

218.

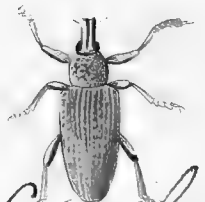

Div. 8. Cuculio
Adiltis. N° 343.



219.



Div. 6. *Lixus*
Clatratus.
Nº 263.

59. b.



Div. 6. *Lixus*
Lividus.
Nº 261.

220.



Div. 6. *Lixus*
Ophthalmicus.
Nº 283.

221.



Div. 6. *Lixus*
Roxidus.
Nº 284.
225.

222.



Div. 6. *Lixus*
Marmoratus.
Nº 287.

223.



Div. 6. *Lixus*
Nebulosus.
Nº 269.

224.



Div. 8. *Curculio*
Indiciensis.
Nº 407.



Div. 7. *Lixus*
Dixus.
Nº 310.

227. b.

103. b.



Div. 7. *Lixus*
Basilus.
Nº 312.
228.

226.



Div. 8. *Curculio*
Ducalis.
Nº 326.

227. a.



Div. 7. *Lixus*
Corpius.
Nº 309.



231.



Div. 8. *Curculio*
Pimelioides.
Nº 437. 232.

229.



Div. 8. *Curculio*
Claripes.
Nº 432. 233.

230.



Div. 8. *Curculio*
Saviqatus.
Nº 439. 234.



Div. 8. *Curculio*
Tenebricosus.
Nº 436.



Div. 8. *Curculio*
Prodigus.
Nº 390.



Div. 8. *Curculio*
Dives.
Nº 324.



Div. 8. *Curculio*
Pollinosus.
Nº 385.

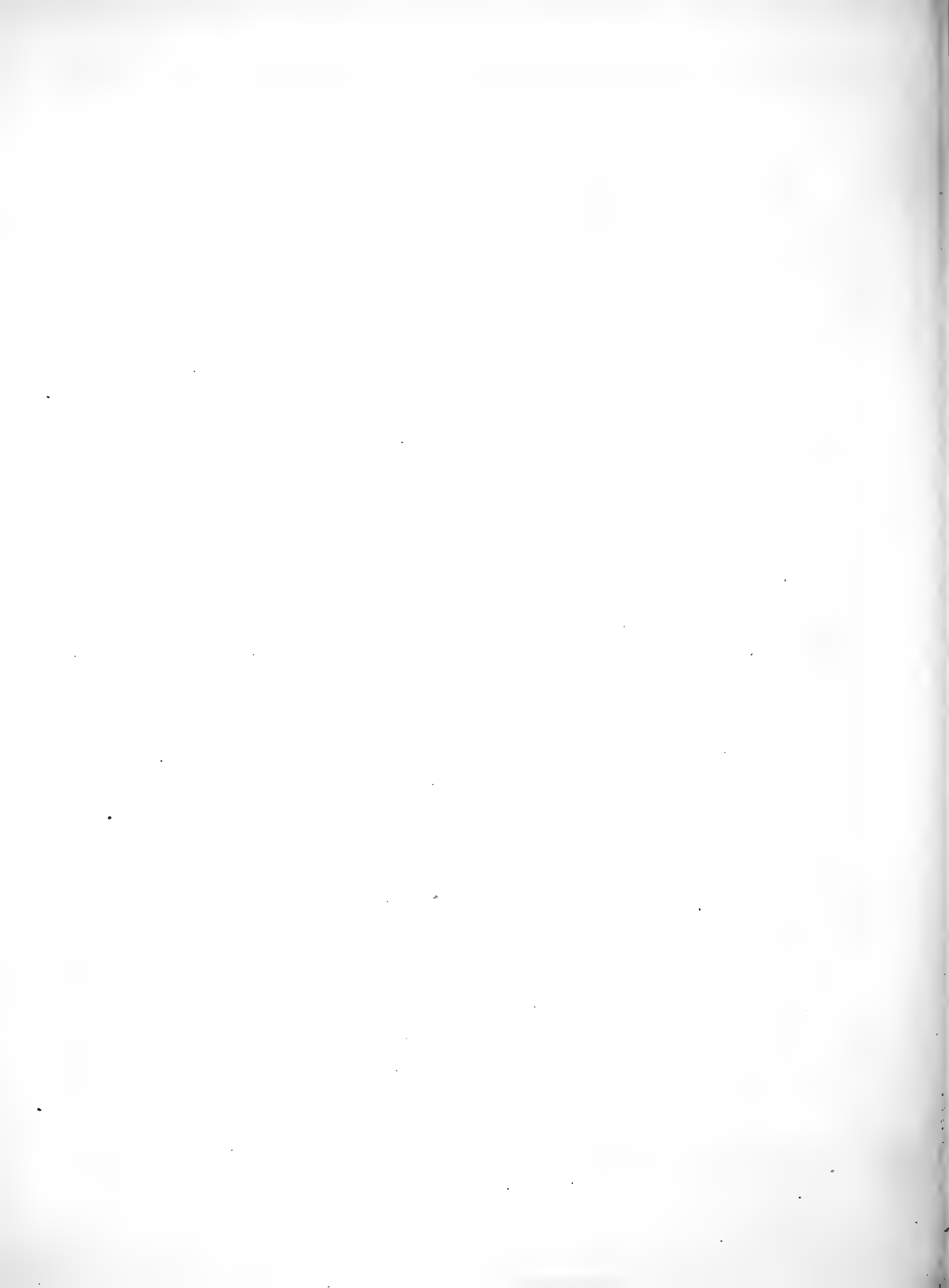

235.



Div. 3. *Curculio*.
Planatus. N° 434.

236.



Div. 3. *Curculio*.
Caudatus. N° 435.

237.



Div. 3. *Curculio*.
Sulphurifera. N. 433.

238.



Div. 3. *Curculio*.
Margarita.
N° 444.

239.



Div. 3. *Curculio*.
Lacerta.
N. 412.



Div. 3. *Curculio*.
Scitellaris.
N° 475.

128. b.



Div. 4. *Rhynchocentris*.
Cylindrorostri.
N° 158.

241.



Div. 3. *Curculio*.
Globularis.
N° 448.

242. a.



Div. 3. *Curculio*.
Cinctus.
N° 395.

242. b.



Div. 3. *Curculio*.
Ornatus.
N° 330.

244.



Div. 3. *Curculio*.
Scabratus.
N° 442.

245. a.



Div. 3. *Curculio*.
Octo-Maculatus.
N° 396.

245. b.



246.



Div. 3. *Curculio*.
Geminatus.
N° 416.

247.



Div. 3. *Curculio*.
Palliatus.
N° 398.

248.

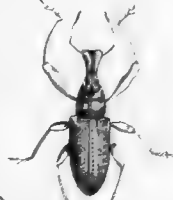

Div. 3. *Curculio*.
Smaragdinus.
N° 369.

249.



Div. 3. *Curculio*.
Colcaratus.
N° 406.

250.



Div. 3. *Curculio*.
Frigittatus.
N° 408.

251.



Div. 3. *Curculio*.
Gressorii.
N° 399.

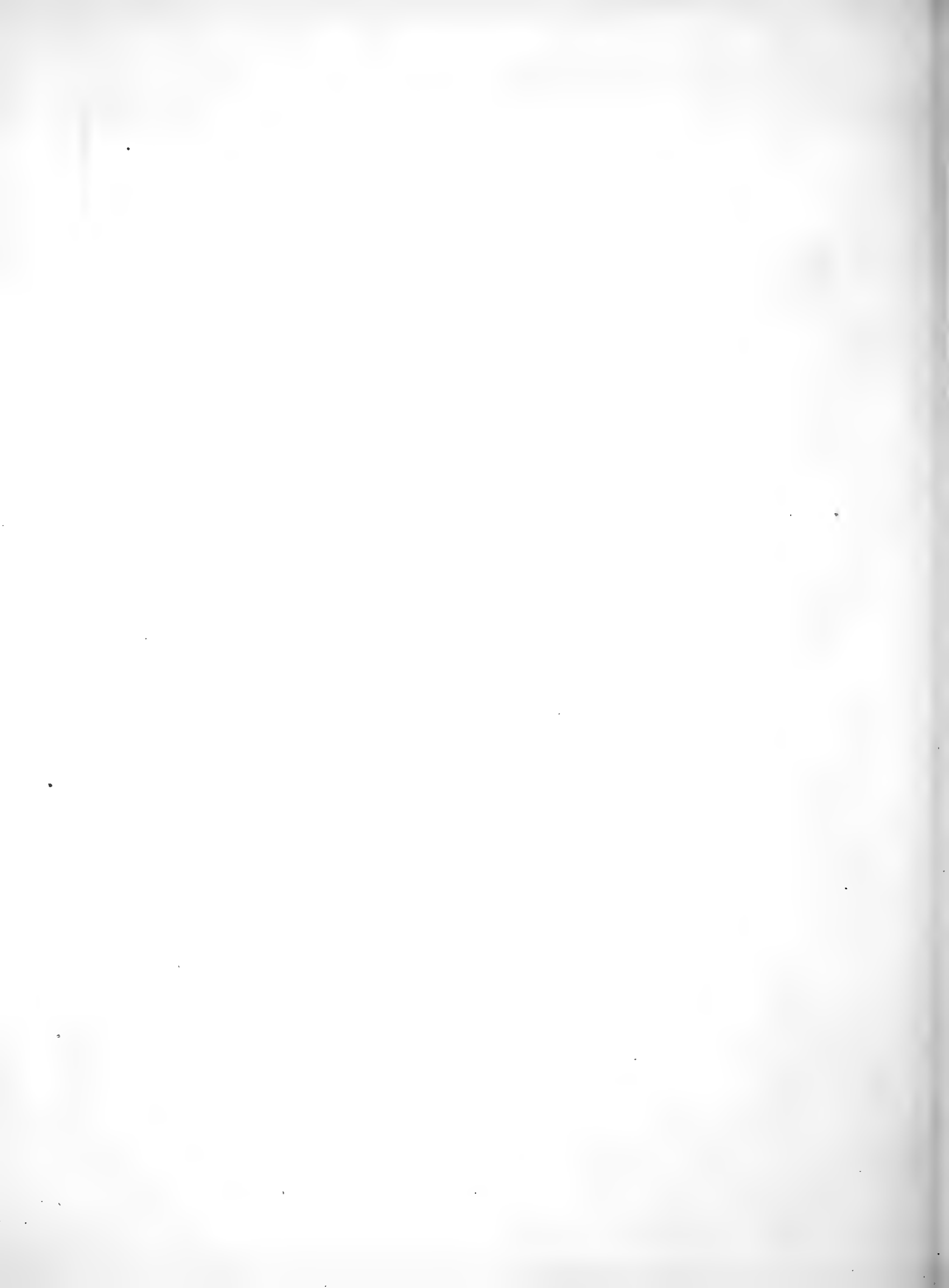

252.

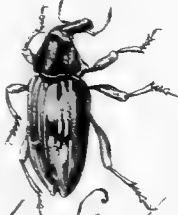

Div. 6. Lixus.
Mimosa. N. 264.

256.



Div. 6. Lixus.
Pacificus. N. 282.

260.



Div. 8. Circulio.
Familicus. N. 349.

264.



Div. 8. Circulio.
Quindecim-punctatus. N. 329.

268.



Div. 8. Circulio.
Maidicollis. N. 453.

253.



Div. 8. Circulio.
Sphacelatus. N. 355.

257.



Div. 6. Lixus.
Palumbus. N. 281.

267.



Div. 8. Circulio.
Rohrii. N. 348.

265.



Div. 8. Circulio.
Rusticus. N. 357.

269.



Div. 8. Circulio.
Regensteinensis. N. 452.

254.



Div. 8. Circulio.
Spengleri. N. 345.

258.



Div. 6. Lixus.
Microglyphicus. N. 267.

262.



Div. 8. Circulio.
Pignay. N. 404.

266.



Div. 8. Circulio.
Africanus. N. 364.

270.



Div. 8. Circulio.
Pringalis. N. 391.

255.



Div. 6. Lixus.
Arabs. N. 265.

259.



Div. 6. Lixus.
Maximotus. N. 266.

263.



Div. 8. Circulio.
Mobilis. N. 322.

267.



Div. 8. Circulio.
Festivus. N. 346.

271.



Div. 8. Circulio.
Parvulus. N. 456.

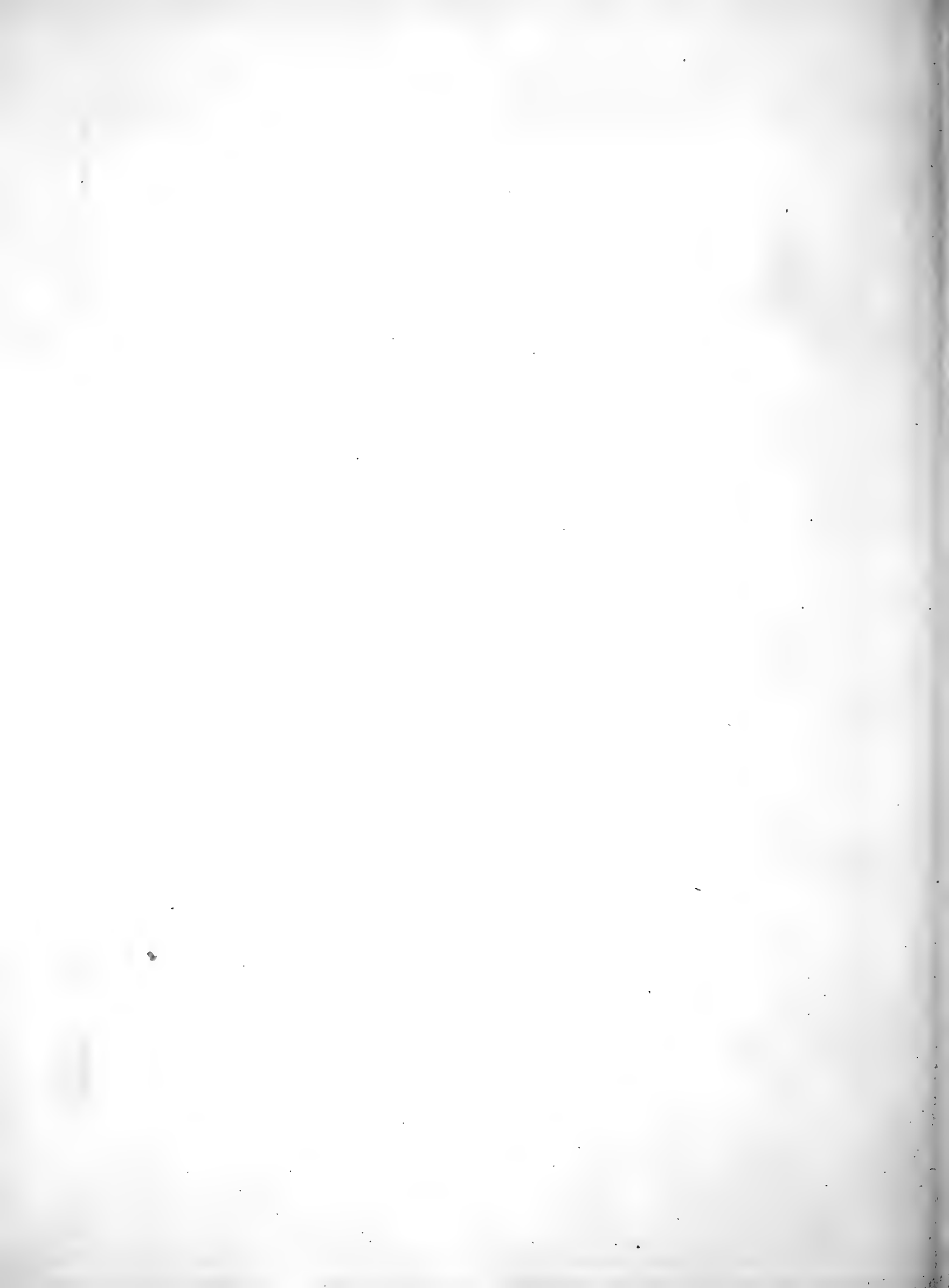

272.



Div. 6. *Lixus*
Cynaxæ N. 290.
276.

273.



Div. 6. *Lixus*
Buccinator N. 291.
277.

274.



Div. 6. *Lixus*
Scolijmi N. 292.
278.

275.



Div. 6. *Lixus*
Onopordi N. 289.
279.



Div. 6. *Lixus*
Centaurii N. 293.
280.



Div. 6. *Lixus*
Carthami N. 297.
281.



Div. 6. *Lixus*
Ochreatus N. 294.
282.



Div. 6. *Lixus*
Urtis N. 295.
283.



Div. 6. *Lixus*
Taceæ N. 300.
284.



Div. 6. *Lixus*
Vilpes N. 296.
285.



Div. 6. *Lixus*
Carlinæ N. 301.
286.



Div. 6. *Lixus*
Mauritii N. 302.
287.



Div. 6. *Lixus*
Spartii N. 256.
288.



Div. 6. *Lixus*
Mixtus N. 255.
289.



Div. 6. *Lixus*
Guicatus N. 235.
290.



Div. 6. *Lixus*
Securarii N. 236.
291.



Div. 6. *Lixus*
Declivis N. 238.
292.



Div. 6. *Lixus*
Paraplecticus N. 243.
293.



Div. 8. *Curculio*
Robinis N. 339.
294.



Div. 8. *Curculio*
fabelliges N. 443.
295.

292.



Div. 4. Rhynchonius
angilis. N° 159.

290.

293.



Div. 4. Rhynchonius
defloratus. N° 155.

297.

294.



Div. 4. Rhynchonius
fasciculatus. N° 175.

298.

295.



Div. 4. Rhynchonius
stix. N° 166.

299.



Div. 4. Rhynchonius
leopardus. N° 171.

300.



Div. 4. Rhynchonius
texos. N° 170.

301.



Div. 4. Rhynchonius
pilipes. N° 168.

302.



Div. 4. Rhynchonius
statura. N° 169.

303.



Div. 4. Rhynchonius
caliginosus. N° 172.

304. a.



Div. 4. Rhynchonius
angula. N° 174.

304. b.



Div. 4. Rhynchonius
deivotus. N° 173.

305.



Div. 4. Rhynchonius
gazella. N° 170.

306.



Div. 4. Rhynchonius
sulcatilis. N° 190.

307.



Div. 3. Curculio
toxiculus. N° 491.

309.



Div. 4. Rhynchonius
zebra. N° 183.

310.



Div. 4. Rhynchonius
feniatus. N° 217.

307.



Div. 4. Rhynchonius
violaceus. N° 222.

308.



Div. 4. Rhynchonius
cerasi. N° 224.

309.



Div. 4. Rhynchonius
annuus. N° 226.

310.

311.



Div. 3. Cionus
Oleas. N° 51.

312.



Div. 3. Cionus
Verbasci. N° 49.

313.



Div. 3. Cionus
Blattaria. N° 52.

314.



Div. 3. Cionus
Scrophulariae. N° 48.

315.



Div. 3. Cionus
Fraxini. N° 54.

316.



Div. 3. Cionus
Solani. N° 53.

317.



Div. 4. Rhynchænis
Echii. N° 199.

318.



Div. 4. Rhynchænis
Concentricis. N° 196.

319.



Div. 4. Rhynchænis
Crucifera. N° 200.

320.



Div. 4. Rhynchænis
Fimaculatus. N° 201.

321.



Div. 4. Rhynchænis
Borraginis. N° 203.

322.



Div. 3. Curculio
Albo lineatus. N° 523.

323.



Div. 4. Rhynchænis
Denticulatus. N° 91.

324.



Div. 3. Cionus
Campanule. N° 55.

325.



Div. 4. Rhynchænis
Guttula. N° 204.

326.



Div. 4. Rhynchænis
Didymus. N° 202.

327.



Div. 4. Rhynchænis
Troglodytes. N° 205.

328.



Div. 4. Rhynchænis
Lysimachia. N° 206.

329.



Div. 4. Rhynchænis
Album. N° 221.

330.



Div. 4. Rhynchænis
Quinque punctatus. N° 197.

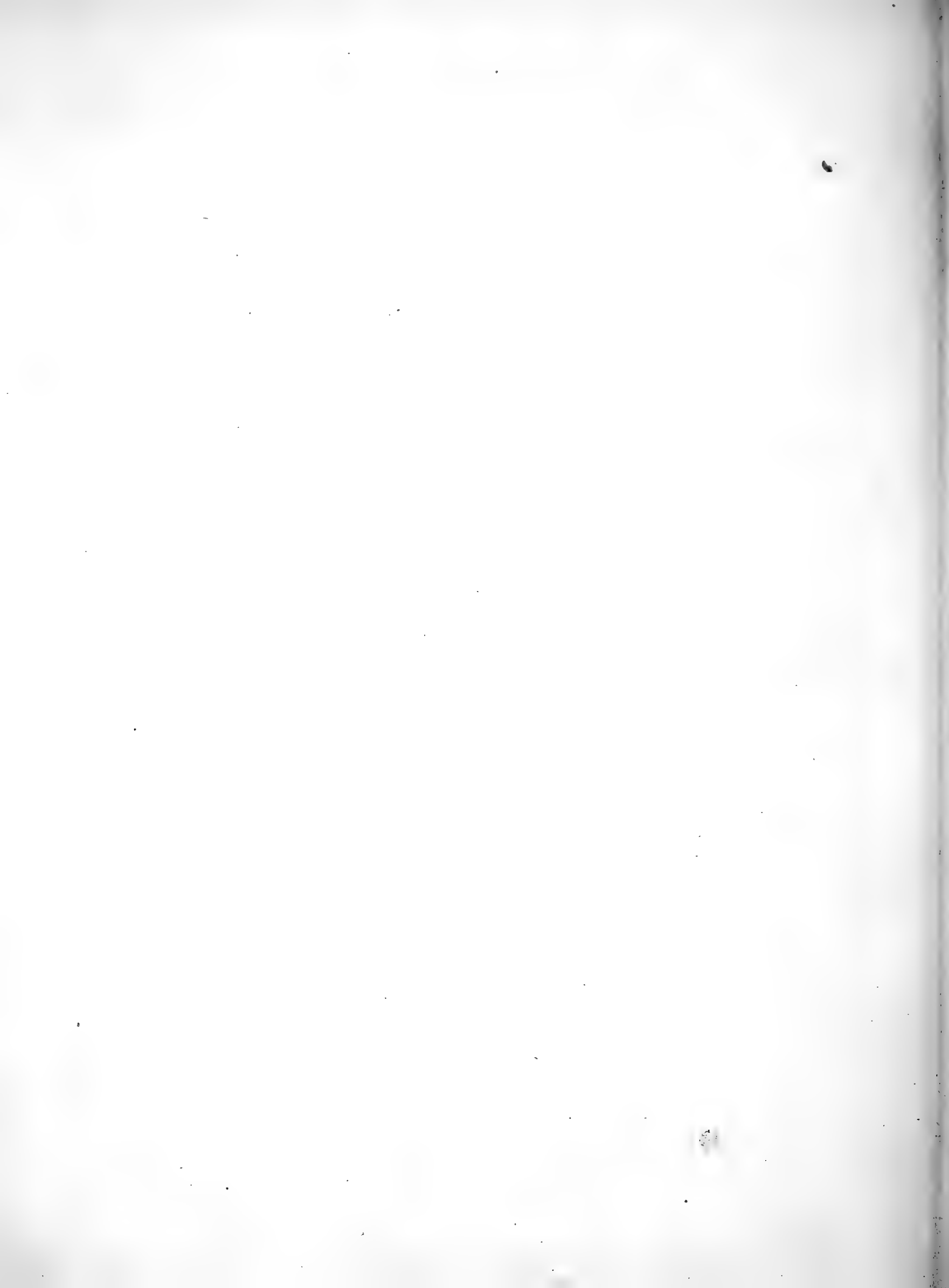

331.



Div. 6. *Lixis*. *Cenobita* N° 260.

332.



Div. 6. *Lixis*. *Alternans* N° 257.

333. a



Div. 8. *Curculio*. *Sufficiens* N° 379.

333. b



334.



Div. 8. *Curculio*. *Linceus* N° 392.

335.



Div. 8. *Curculio*. *Mercator* N° 384.

336.



Div. 8. *Curculio*. *Chinographus* N° 380.

337.



Div. 8. *Curculio*. *Scimus* N° 362.

338.



Div. 8. *Curculio*. *Eremita* N° 359.

339.



Div. 8. *Curculio*. *Silenus* N° 386.

340.



Div. 6. *Lixis*. *Macilentus* N° 285.

341.



Div. 8. *Curculio*. *Pittacus* N° 387.

342.



Div. 6. *Lixis*. *Fruis* N° 280.

343.



Div. 8. *Curculio*. *Gentilis* N° 351.

344.



Div. 8. *Curculio*. *Cibrarius* N° 402.

345.



Div. 8. *Curculio*. *Opalis* N° 388.

346.



Div. 8. *Curculio*. *Oniscus* N° 413.

347.



Div. 8. *Curculio*. *Asellus* N° 414.

348.



Div. 8. *Curculio*. *Coryli* N° 415.

349.



Div. 8. *Curculio*. *Peregrinus* N° 363.

350.



351.



352.



353.



Div. 3. *Curculio*. Div. 3. *Curculio*. Div. 3. *Curculio*. Div. 3. *Curculio*.
Pinastri N° 450. *Mastix* N° 447. *Ovatus* N° 520. *Infrustus* N° 486.

354.



355.



356.



357.



Div. 3. *Curculio*. Div. 3. *Curculio*. Div. 3. *Curculio*. Div. 3. *Curculio*.
Bibalis N° 483. *Bucephalis* N° 484. *Robustus* N° 482. *Plebeius* N° 485.

358.



359.



360.



361.



Div. 3. *Curculio*. Div. 3. *Curculio*. Div. 3. *Curculio*. Div. 3. *Curculio*.
Senex N° 418. *Maxillosus* N° 445. *Leptosis* N° 477. *Multipunctatus* N° 441.

362.



363.



364.



365.



Div. 3. *Curculio*. Div. 3. *Curculio*. Div. 3. *Curculio*. Div. 6. *Lixis*.
Fulgens N° 372. *Sabulosus* N° 400. *Chloroticus* N° 403. *Granulatus* N° 286.

366.



367.



368.



369.



Div. 3. *Curculio*. Div. 3. *Curculio*. Div. 3. *Curculio*. Div. 3. *Curculio*.
Campestris N° 454. *Rutilans* N° 378. *Acanthoides* N° 463. *Crafficornis* N° 464.

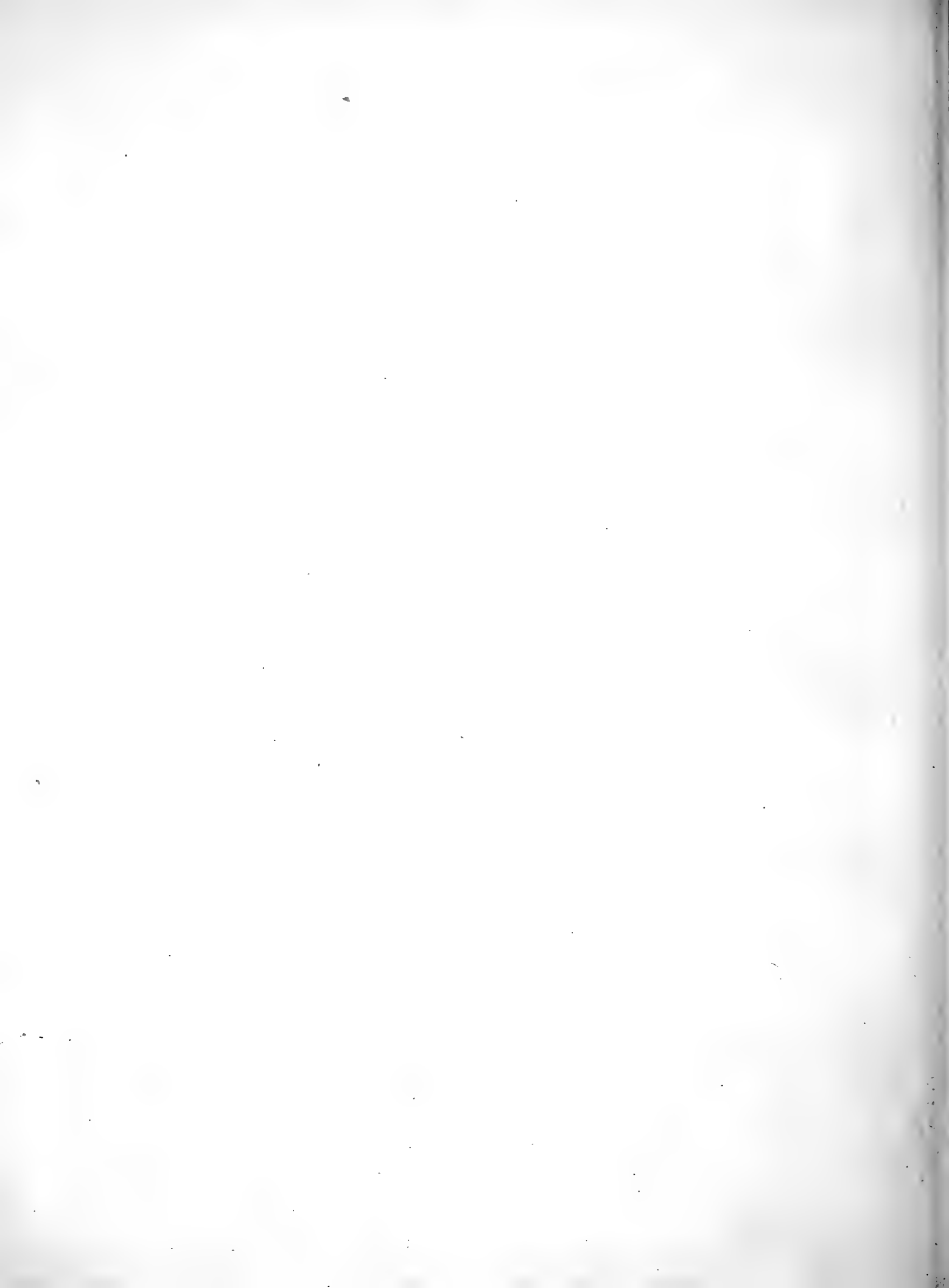

370.



371.



372.



373.



Div. 8 Curculio *Div. 8 Curculio* *Div. 8 Curculio* *Div. 8 Curculio*
Nigrita. N: 495. *Sulcatus*. N: 496. *Stiga*. N: 493. *Roxalis*. N: 494.
 374. 375. 376. 377.



Div. 8 Curculio *Div. 8 Curculio* *Div. 8 Curculio* *Div. 8 Curculio*
Mibilis. N: 498. *Squamiger*. N: 500. *Epidopteris*. N: 501. *Norm-lineatus*.
 378. 379. 380. 381. N: 513.



Div. 8 Curculio *Div. 8 Curculio* *Div. 8 Curculio* *Div. 8 Curculio*
Paffenus. N: 515. *Discoideus*. N: 514. *Triangularis*. *Sanguinicollis*
 382. 383. 384. N: 517. 385. N: 504.



Div. 8 Curculio *Div. 8 Curculio* *Div. 8 Curculio* *Div. 8 Curculio*
Punctum. N: 503. *Pycni*. N: 505. *Mali*. N: 506. *Parnis*. N: 507.
 386. 387. 388. 389.



Div. 8 Curculio *Div. 8 Curculio* *Div. 8 Curculio* *Div. 8 Curculio*
Chrysomela. *Betula*. *Fris*. *Caximula*.
 N: 509. N: 508. N: 512. N: 518.

390.



Div. 4. Rhynchonius.
Polygoni.
N° 75. 394. a

391.



Div. 4. Rhynchonius.
Rumicis.
N° 76.
394. b.

392.



Div. 4. Rhynchonius.
Acetosae.
N° 77.
395.

393.



Div. 4. Rhynchonius.
Syrasitidis.
N° 78.
396.



Div. 4. Rhynchonius.
Pastinacae. N° 73.



Div. 7. Liparus.
Arcticus. N° 314.



Div. 7. Liparus.
Pincti. N° 313.



397.



Div. 4. Rhynchonius.
Gracilis. N° 102.

398.



Div. 7. Liparus.
Geometria. N° 315.

399.



Div. 4. Rhynchonius.
Forquatus. N° 106.

400.



Div. 4. Rhynchonius.
Equiseti. N° 60.

401.



Div. 4. Rhynchonius.
Fimidis. N° 107.

402.



Div. 4. Rhynchonius.
Militaris. N° 105.

403.



Div. 4. Rhynchonius.
Aethiops. N° 108.

404.



Div. 4. Rhynchonius.
Struplicis. N° 110.

405.



Div. 4. Rhynchonius.
Ameriacae.
N° 114.

406.



Div. 4. Rhynchonius.
Acridulis.
N° 109.

407.



Div. 4. Rhynchonius.
Chloris.
N° 112.

408.



Div. 4. Rhynchonius.
Cupirostris.
N° 111.



409.



Div. I. Calandra.
Sexicea. N. 14.

410.



411.



Div. I. Calandra.
Monacha. N. 23.

412. a.



Div. I. Calandra Hexos. N. 2.

412. b.



Div. I. Calandra
Cribraria. N. 20.

413.



414.



415.



416.



Div. I. Calandra Longicollis. N. 17. Div. I. Calandra Albicollis. N. 26. Div. I. Calandra Caxiosa. N. 25. Div. I. Calandra Callosa. N. 27.

417.



418.



419.



420.



Div. I. Calandra Pectinax. N. 24. Div. I. Calandra Ardesia. N. 28. Div. I. Calandra Melanocephala. N. 29. Div. I. Calandra Recipitaloides. N. 30.

421.



422.



423.



424.



Div. A. Rhynchonellus Cinctus. N. 146. Div. A. Rhynchonellus Gladiator. N. 149. Div. A. Rhynchonellus Bilobus. N. 156. Div. A. Rhynchonellus Apiatus. N. 144.

425.



426.



427.



428.



Div. 4. Rhynchonius. Div. 4. Rhynch.: Div. 4. Rhynch.: Div. 5. Rhina.
Lucifugus N: 140. *Maleficus* N: 139. *Scirpi* N: 103. *Scapitator* N: 230.

429.



430.



431.



432.



Div. 4. Rhynch.: Div. 4. Rhynch.: Div. 4. Rhynch.: Div. 3. Cionus.
Disjunctus N: 228. *Antemisia* N: 113. *Melanchus* N: 104. *Salicaria* N: 56.

433.



434.



435.



436.



Div. 4. Rhynch.: Div. 3. Cionus. Div. 4. Rhynch.: Div. 4. Rhynch.:
Sisymbrii N: 119. *Hemisphaericus* N: 58. *Globosus* N: 65. *Festivus* N: 66.

437.



438.



439.



440.



Div. 4. Rhynch.: Div. 4. Rhynch.: Div. 4. Rhynch.: Div. 4. Rhynch.:
Vulpeculus N: 81. *Exisimi* N: 94. *Bipunctatus* N: 118. *Cary.* N: 120.

441.



442.



443.



444.



Div. 4. Rhynch.: Div. 4. Rhynchonius. Div. 4. Rhynch.: Div. 3. Cionus.
Caxarii N: 90. *Assimilis* N: 92. *Subarvensis* N: 93. *Pallidus* N: 57.



445. a.
Div. 6. *Lixus*.
Obliquus N: 274.



445. b.
Div. 6. *Lixus*.
Mesopotamicus N: 275.



446.
Div. 6. *Lixus*.
Conicicornis.
N: 276.



448.
Div. 6. *Lixus*.
Abidius N: 277.



449.
Div. 6. *Lixus*.
Candidus N: 278.



450.
Div. 6. *Lixus*.
Gravidus N: 293.



451.
Div. 6. *Lixus*.
Madidus.
N: 259.



452.
Div. 6. *Lixus*.
Cinereus N: 258.



453.
Div. 6. *Lixus*.
Majagi N: 253.



454.
Div. 6. *Lixus*.
Cardui N: 254.



455.
Div. 6. *Lixus*.
Pical N: 252.



456.
Div. 6. *Lixus*.
Odontalgicus.
N: 304.



457.
Div. 6. *Lixus*.
Moxosus.
N: 305.



458.
Div. 6. *Lixus*.
Ciniceus.
N: 303.



459.
Div. 6. *Lixus*.
Striatellus N: 240.



460. a.
Div. 6. *Lixus*. *Bicolor*. N: 245.



460. b.
Div. 6. *Lixus*.
Lineatus.
N: 251.



462. a



Div. 3. *Circulio*. *Proterus*. N: 382.

462. b



462. c



463.



Div. 3. *Circulio*.
orbicularis. N: 438.

464.



Div. 3. *Circulio*. *Fuscipes*. N: 440.

465.



Div. 3. *Circulio*.
obscurus. N: 411.

466.



Div. 3. *Circulio*.
Ravicus. N: 420.

467.



Div. 3. *Circulio*.
Septentrionalis. N: 419.

468.



Div. 3. *Circulio*.
Pexidii. N: 446.

469.



Div. 3. *Circulio*.
Graminicola. N: 383.

470.



Div. 3. *Circulio*.
Embatus. N: 428.

471.



Div. 3. *Circulio*.
Incanus. N: 377.

472.



Div. 3. *Circulio*.
Simo. N: 422.

473.



Div. 3. *Circulio*.
Signeus. N: 451.

474.



Div. 3. *Circulio*.
Fibialis. N: 459.

475.



Div. 3. *Circulio*.
Griseus. N: 477.

476.



Div. 3. *Circulio*.
Scabriculus. N: 423.

477.



Div. 3. *Circulio*.
Squamulatus. N: 425.

478.



Div. 3. *Circulio*.
Hirsutulus. N: 424.

479.



Div. 3. *Circulio*.
Amputatus. N: 426.

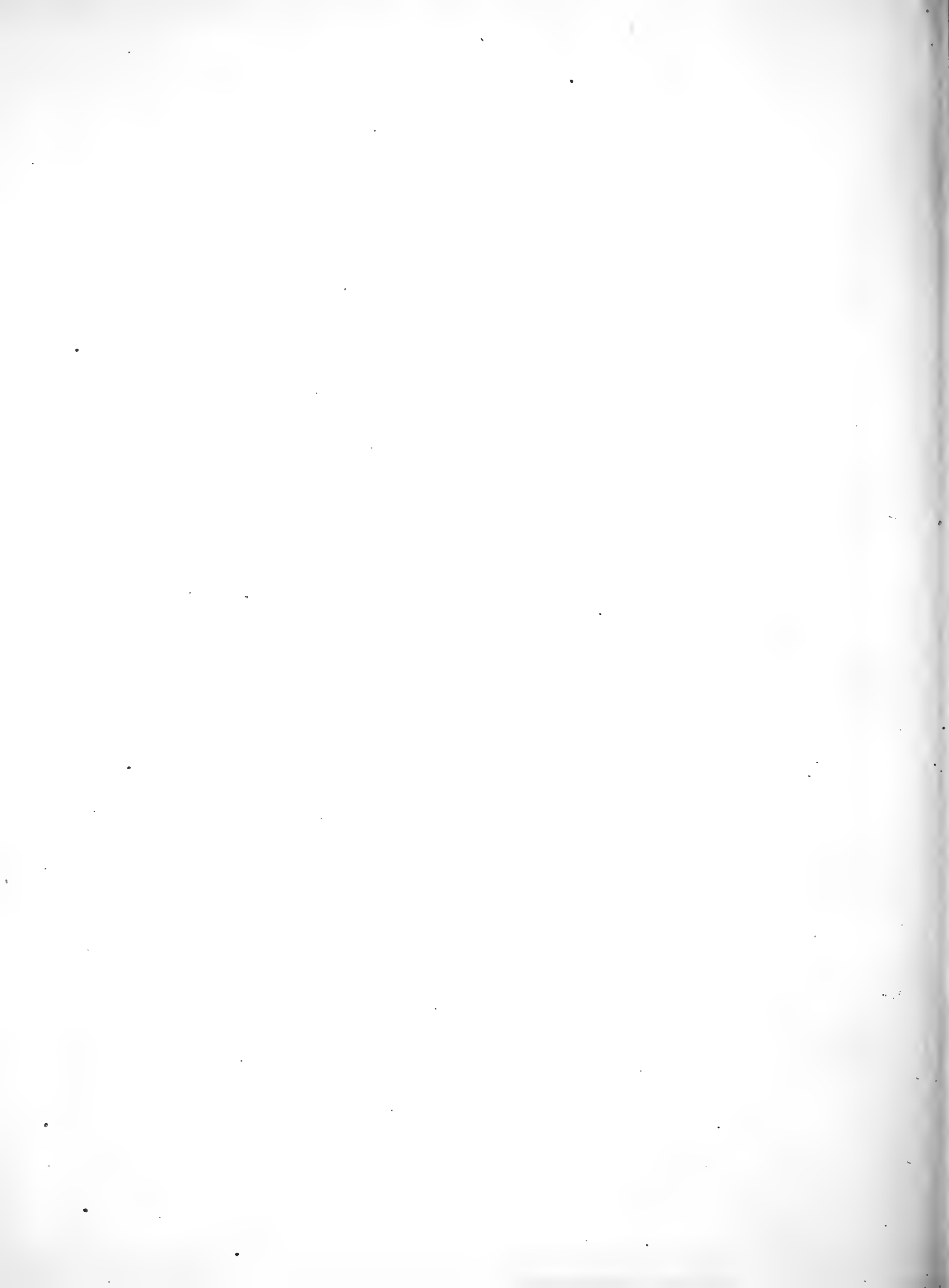

480. a.



Div. 2. *Orchestes*.

480. b.



Niminalis N° 35.

480. c.



481.



Div. 2. *Orchestes*.
Scutellaris N° 36.

482.



Div. 2. *Orchestes*.
Alni N° 37.

483.



Div. 2. *Orchestes*.
Melanocephalus N° 38.

484.



Div. 2. *Orchestes*.
Lonicerae N° 39.

485.



Div. 2. *Orchestes*.
Rufus N° 40.

486.



Div. 2. *Orchestes*.
Ulcis N° 41.

487.



Div. 2. *Orchestes*.
Pilosus N° 42.

488.



Div. 2. *Orchestes*.
Calceae N° 43.

489.



Div. 2. *Orchestes*.
Hortorum N° 44.

490.



Div. 2. *Orchestes*.
Salicis N° 45.

491.



Div. 2. *Orchestes*.
Pota N° 46.

492.



Div. 2. *Orchestes*.
Populi N° 47.

493.



Div. 7. *Liparis*.
Fenebricoides N° 311.



Div. 7. *Liparis*.
N° 306.



494. b.

Germanus.
N° 306.



494. c.

Div. 7. *Liparis*.
Fusco-Maculatus.
N° 307.



495.

496.



497.



498.



499.



Div. 4 Rhynch: *Pseudacoxi* N° 82. *Peicacopiis* N° 83. *Suturalis* N° 84. *Castor* N° 85.



Div. 4 Rhynch: *Quercicola* N° 86. *Axirostris* N° 99. *Unca* N° 100. *Canis* N° 88.

504.

505.

506.

507.



Div. 4 Rhynch: *Exiguus* N° 95. *Maegathis* N° 89. *Quercus* N° 87. *Picirostris* N° 97.

508.

509.

510.

511.



Div. 4 Rhynch: *Nigrirostris* N° 98. *Repandus* N° 96. *Plantaginis* N° 79. *Suspiciosus* N° 80.

512.

513. a

513. b

514.



Div. 5 Rhina. *Flagiata* N° 231.

Div. 5 Rhina. *Pruni* N° 233.

Div. 5 Rhina. *Formicaria* N° 234.



Div. 4. Rhynch.: Div. 4. Rhynch.: Div. 4. Rhynch.: Div. 4. Rhynch.:
Genustatus N° 191. *Destructor* N° 165. *Ustulatus* N° 182. *Carbonarius*
 519. 520. a 520. b 521. N° 223.



Div. 4. Rhynch.: Div. 4. Rhynch.: *Femula* N° 214. Div. 4. Rhynch.:
Noxax N° 212. 522. 523. 524. *Fostix* N° 213. 525.



Div. 4. Rhynch.: Div. 4. Rhynch.: Div. 4. Rhynch.: Div. 4. Rhynch.:
Pectoralis N° 215. *Flavipes* N° 216. *Brunniventris* N° 101. *Villosus* N° 225.
 526. 527. 528. 529. a.



Div. 4. Rhynch.: Div. 4. Rhynch.: Div. 4. Rhynch.: Div. 4. Rhynch.:
Macropis N° 227. *Parallelus* N° 198. *Paradignathus* N° 192. *Salicornis* N° 63.
 530. 531. 532. 533.



Div. 4. Rhynch.: Div. 4. Rhynch.: Div. 8. Cucullis:
Stigma N° 181. *Trochilus* N° 64. *Fumarius* N° 429.



534. a.
Div. 9. Coffonius.
Linearis N° 525.



534. b.
Div. 9. Coffonius.
Linearis N° 525.



534. c.



535.
Div. 9. Coffonius.
Ferrugineus.
N° 526.



536.
Div. 9. Coffonius.
Corticis.
N° 527.



537.
Div. 9. Coffonius.
Cylindrostus
N° 528.



538.
Div. 9. Coffonius.
Lymexylon
N° 529.



539.
Div. 6. Lixus.
Guttatus
N° 299.



540.
Div. 6. Lixus.
Palmatus.
N° 246.



541.
Div. 4. Rhipidoch.
Philanthus
N° 72.



542.
Div. 4. Rhipidoch.
Darici. N° 74.



543.
Div. 3. Curculio.
Difformis N° 321.

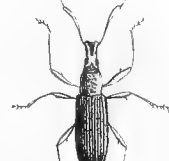

544.
Div. 3. Curculio.
Vixidarius N° 516.



545.
Div. 3. Curculio.
Globulus N° 519.



546.
Div. 7. Liparis.
Bimaculatus
N° 313.



547.
Div. 3. Curculio.
Atomarius.
N° 524.



548.
Div. 3. Curculio.
Pomona.
N° 455.



549.
Div. 3. Curculio.
Lineatus.
N° 457.



550.
Div. 3. Curculio.
Crinitus.
N° 458.



551.
Div. 3. Curculio.
Brunnipes.
N° 461.



552.
Div. 3. Curculio.
Pinipeda
N° 462.



553.
Div. 3. Curculio.
Undatus
N° 460.

1. a.



1. b.



Dispar. N° 16.

1. c.



Maxillosus. N° 17.



e. e.



2. b.



2. a.



Stabae.

Anchorago. N° 8.

2. c.



2. d.



2. c.



Bidentatus. N° 9.

5. a.



Barbicornis. N° 4.

3. b.



3. a.



Cen. 84 bis. Cylas 4. a.
Prunus
N° 3.



obvilius. N° 13.

4. b.





5. b.

Barbicornis N° 1.



6.

Affinis N° 2.



7. a.

Nasutus N° 7.

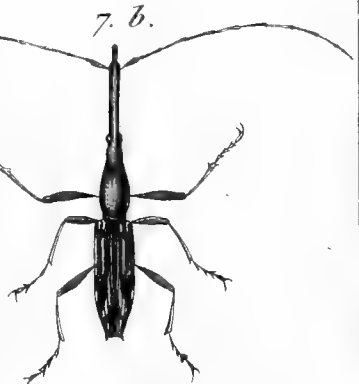

7. b.



8. a.

Longimanus N° 10.



9. a.

Militaris N° 11.



9. b.



8. b.

Longimanus N° 10.



10.

Caudatus N° 12.



11. a.

Bovicus N° 13.



11. b.

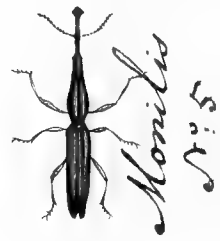

12.

Monilis N° 5.



13.

Striatulus N° 14.



14.

Frontalis N° 4.



15.

Sitivialis N° 3.



16.

Pusillus N° 6.

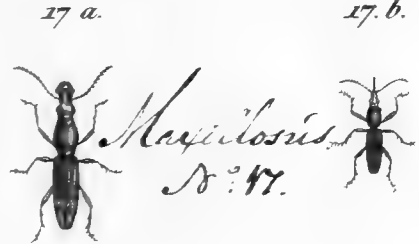

17. a.

Maxillosus N° 17.



17. b.



18.

Picipes N° 15.

Gen. *Bis*. *Cyrtus*.
Formicarius.
N° 2.



19.

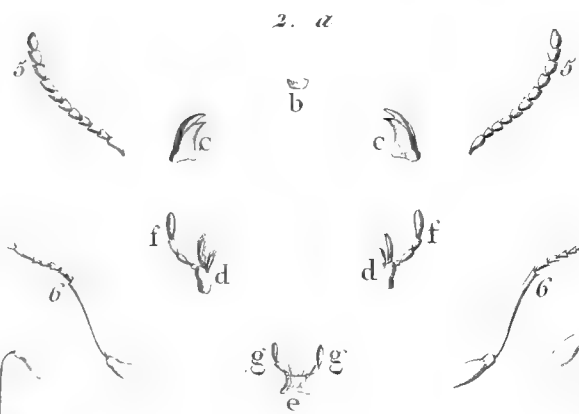
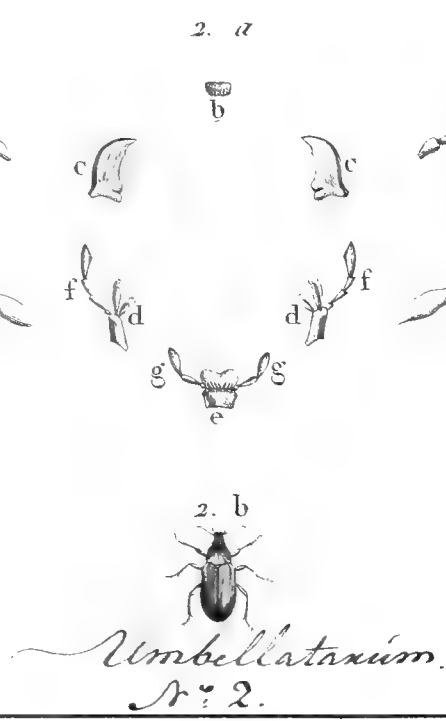
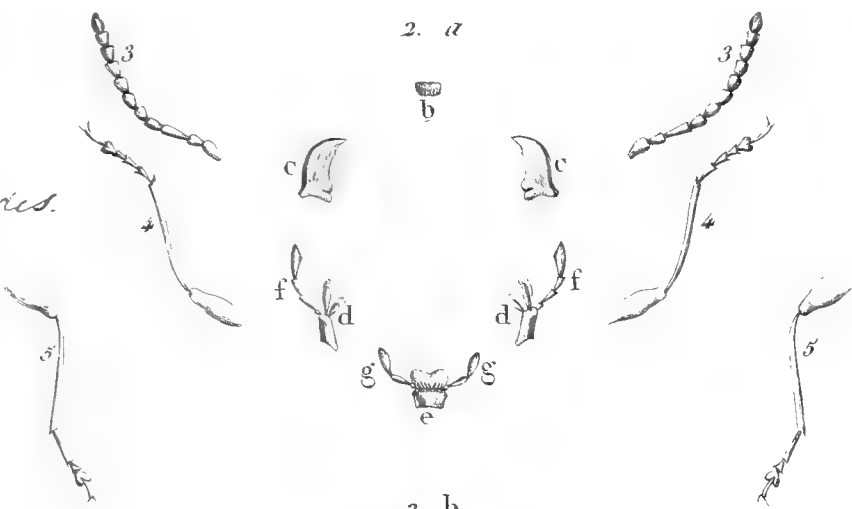



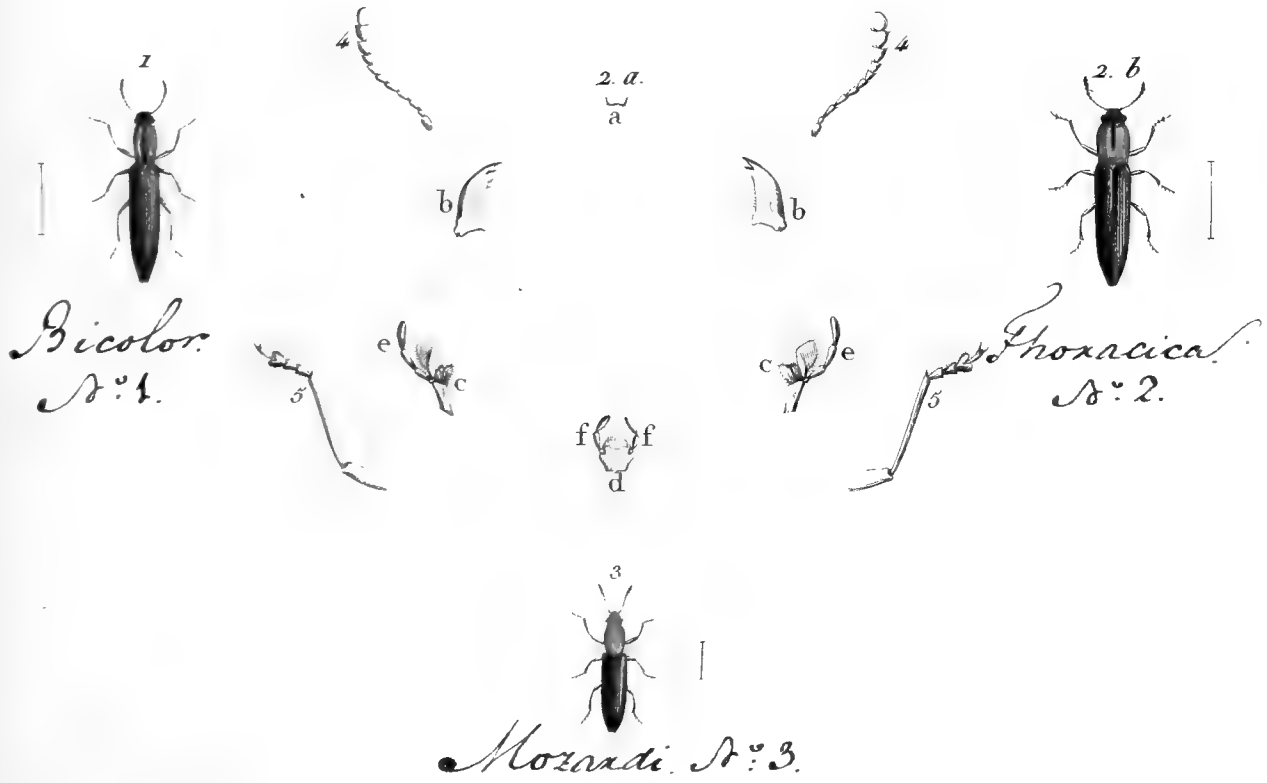
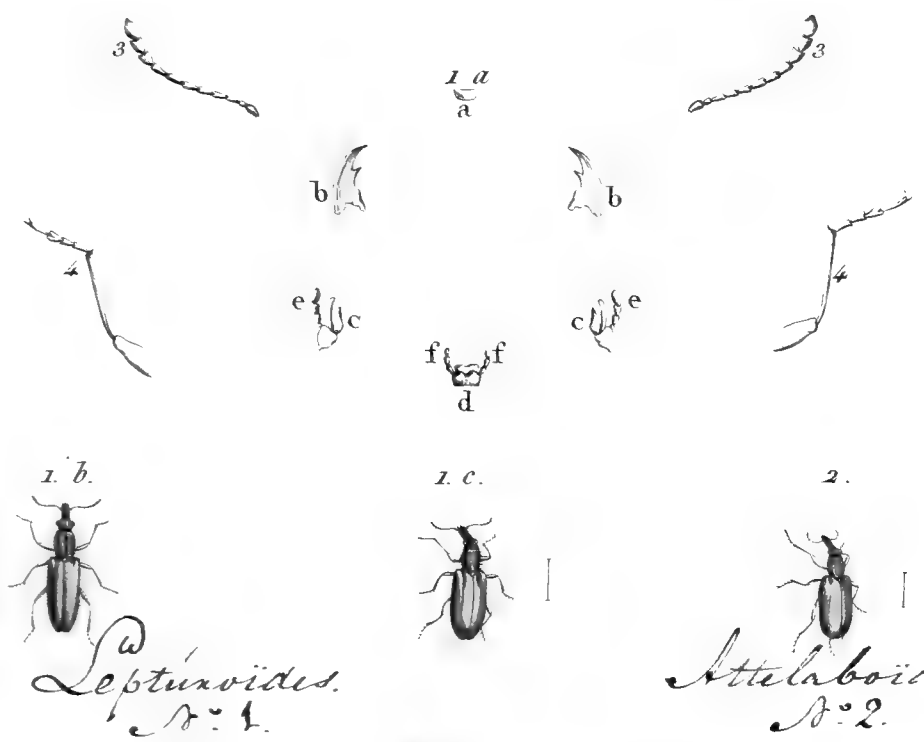

1. b.

1. a.



Triplax
Rufica N° 5.

1. c.



2. b.

3.

2. c.



Triplax Quadriguttata.

Triplax Undata.

N° 2.

N° 3.



Gibbosus N° 4.

4. b.



6.



Quingie-punctatus.

7.



Giganteus N° 4.

8.

Marginatus.

9.

Suainomensis.

Marginatus.

10. b.



Alternans.

11.



Notatus.

10. a.



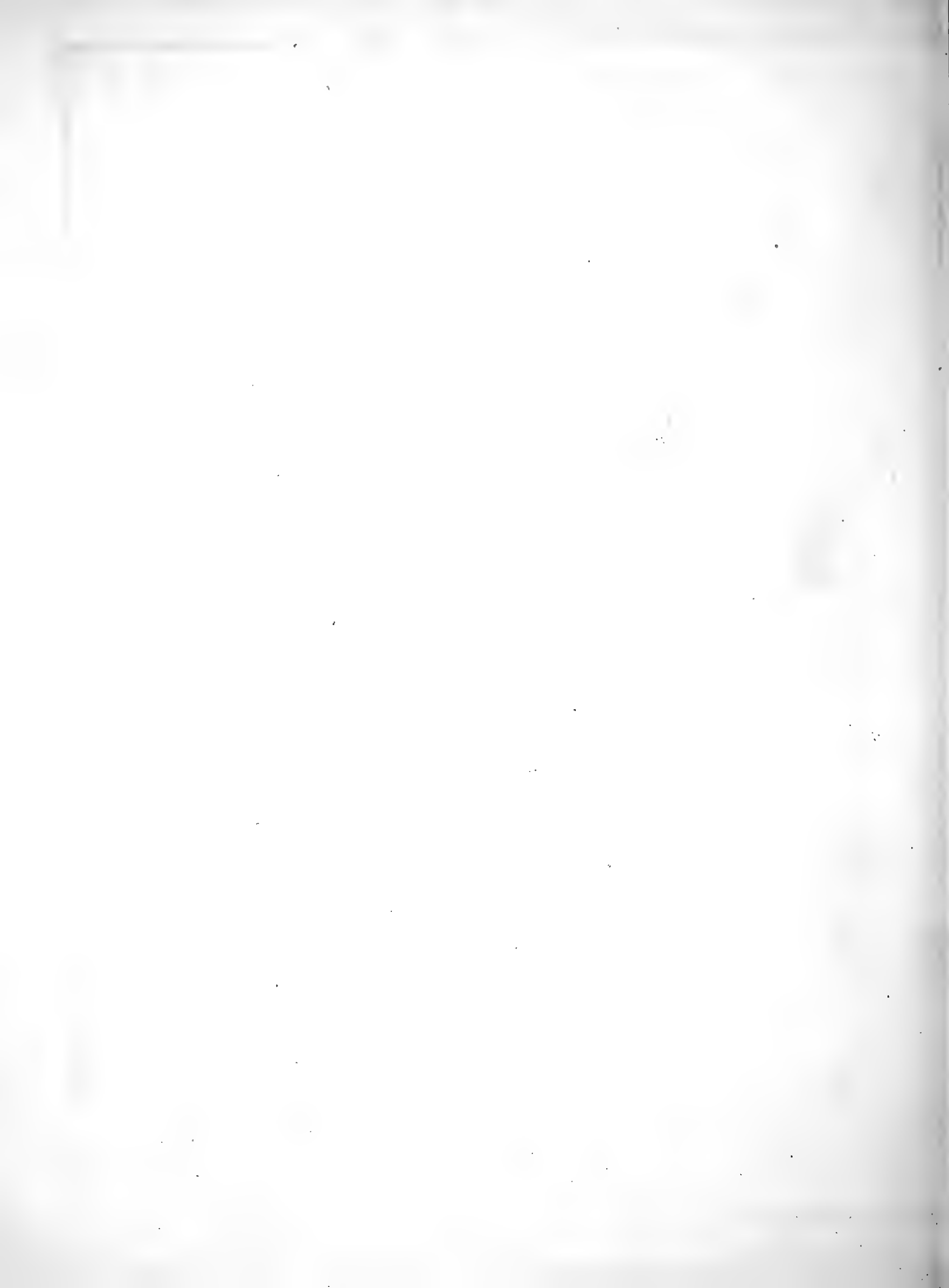



12. b.
Histris N° 2.



13.
Punctatissimus.
N° 3.



14.
Gemmatius.
N° 7.



15.
Bicinctus.
N° 9.



16.
Trifasciatus.
N° 11.



17.
Indicus.
N° 12.



18.
12. a. *Abdominalis*.
N° 13.



19
Erythrocephalus.
N° 14.



20.
Dorsalis.
N° 15.



21.
Undatus.
N° 16.



23.
22. *Sexdecimguttatus*.
N° 18.



24.
Vigintipunctatus.
N° 19.



25
Limbatius.
N° 20.



26. *Octomaculatus*.
N° 17.



27.
Immaculatus.
N° 22.



28.
Claricornis.
N° 23.

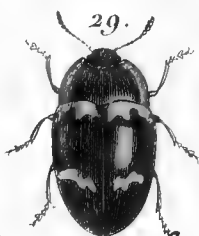

29.
Nitidulus.
N° 24.



30.
Ramosus.
N° 26.



31.



Dimidiatus
Nº 27.

32.



Unicolor
Nº 28.

33.



Discoideus
Nº 30.

34.



Ferrugineus
Nº 31.

35.



Modestus
Nº 32.

36.



Maculatus
Nº 33.

37.



Quadripunctatus
Nº 34.

38.



Scriptus
Nº 35.

39.



Guttatus
Nº 36.

40.



Figinus
Nº 37.

41.



Thoracicus
Nº 38.

1. b



Catenulata
Nº 1.

1. a



2



Vittata
Nº 4.

3.



Aenea Nº 6.

4.



Rufipes Nº 7.

5.



Bipustulata Nº 8.

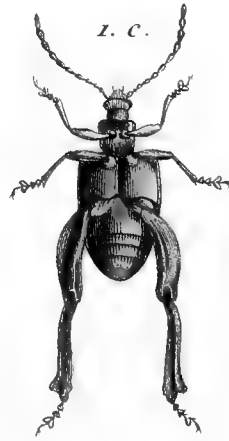
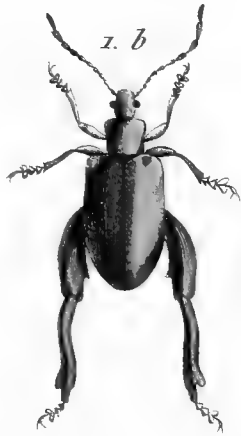

Hemoxata.
N° 1.

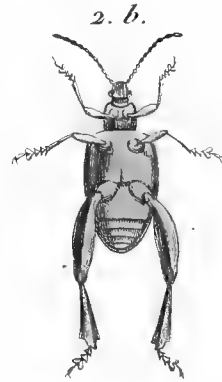

Splendida N° 2.

1. a
a



Purpurea. N° 3.

Tristis. N° 4.

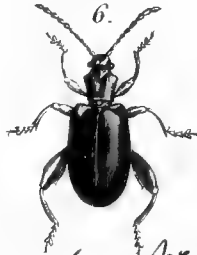

Moxosa. N° 5.

Nigrita N° 6.

Aenea. N° 7.

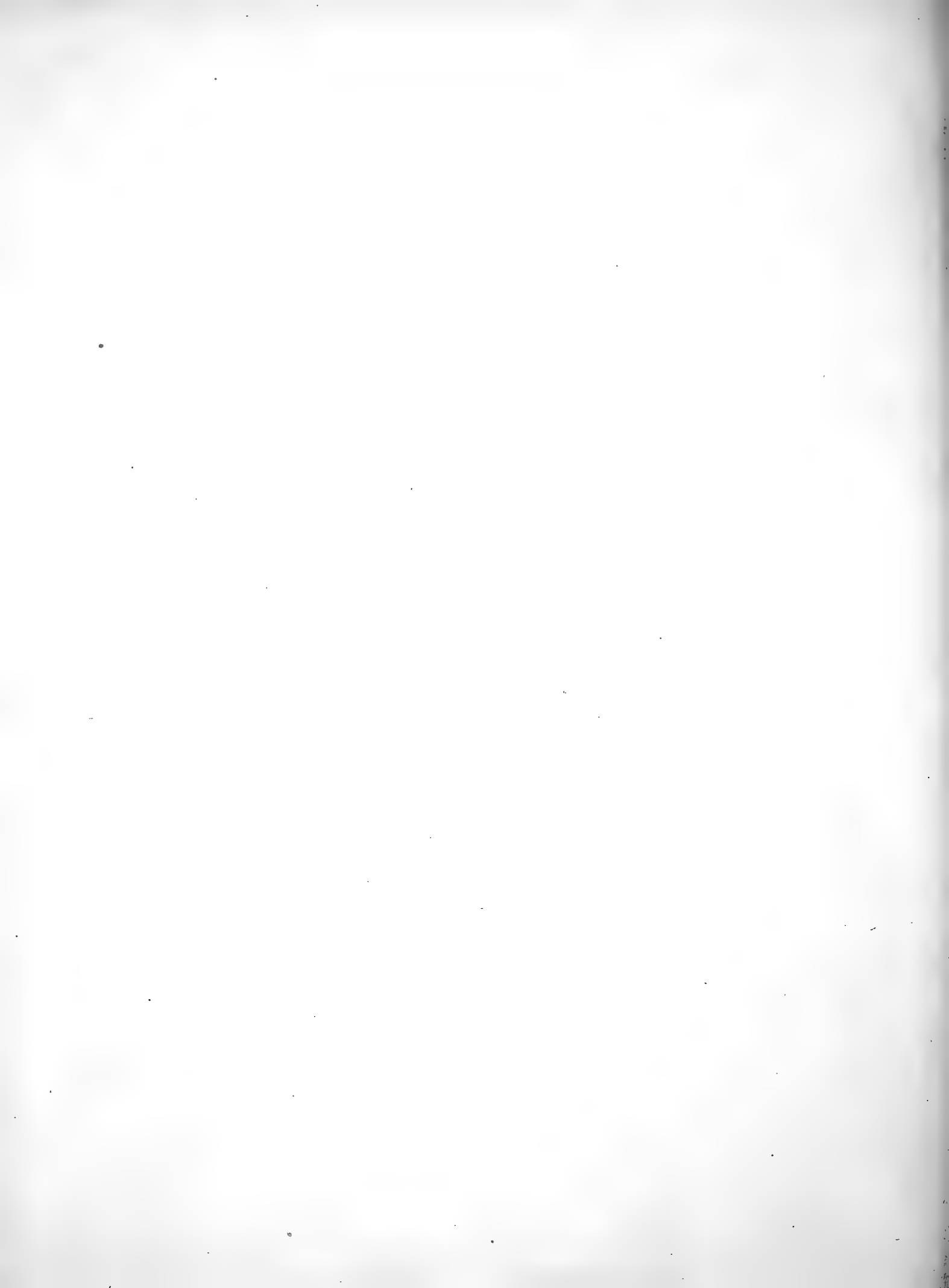



Doxiphora Pustulata N: 2.



1. a

a.



d.



Fuliginosa N: 14.



Graminis N: 55.

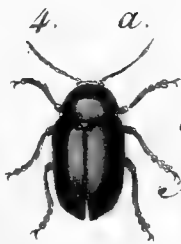

Eumolpis Sixinamensis N: 4.



Bankii N: 12.



Doxiphora Fessellata N: 4.



Simbata N: 93.



Sanguinolenta N: 92.



Saponica N: 89.



10.



Endomichus Coccineus N: 4.

11. a.



Fenebricosa N: 3.

11. b.



12. a.



Fristis N: 74.

13.



Lutea N: 57.

12. b.



14. a.



Striata.
Nº 36.

16.



Scabra.
Nº 2.

15. a.



Notata.
Nº 49.

14. b.



15. b.



18.



Cincta.
Nº 95.

17. a.



Fastiosa.
Nº 70.

19.



Fuscicornis.
Nº 40.

20.



Dorsalis.
Nº 91.

17. b.



21.



Nottentota.
Nº 25.

22.



Philadelphica.
Nº 33.

23.



Semistriata.
Nº 17.

24. a.



Stolida.
Nº 34.

26.



Hamorrhoidalis.
Nº 106.

25. a.



Fucata.
Nº 51.

27. a.



Pulchra.
Nº 35.

27. b.

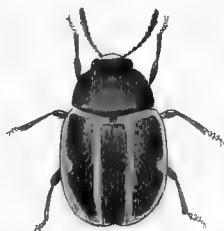

Adonidis.
Nº 90.

25. b.

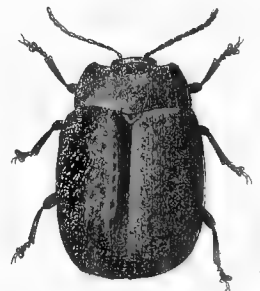

24. b.





29. a.



Trimaculata.
N° 16

30.



Doryphora
Fuscicornata.
N° 8.

29. b.



31. a.



Virginalis
N° 48.

32. a.



Quinquevittata.
N° 46.

32. b.



31. b.



33.



Grossa. N° 76.



Suctiosa. N° 74.

36. a.



Polygoni
N° 114.

35. a.



Marginella. N° 100.

37. a.



Polita.
N° 80.

35. b.



37. b.



36. b.



38. a.



38. d.



38. c.



Decempunctata. N° 105.

38. b.



39.

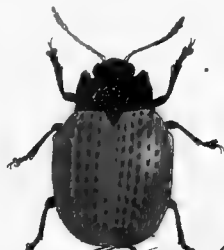

Doryphora Punctatissima.
N° 1.

38. c.

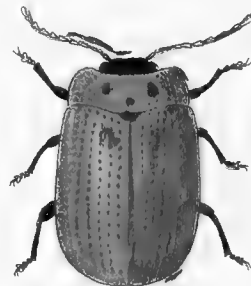

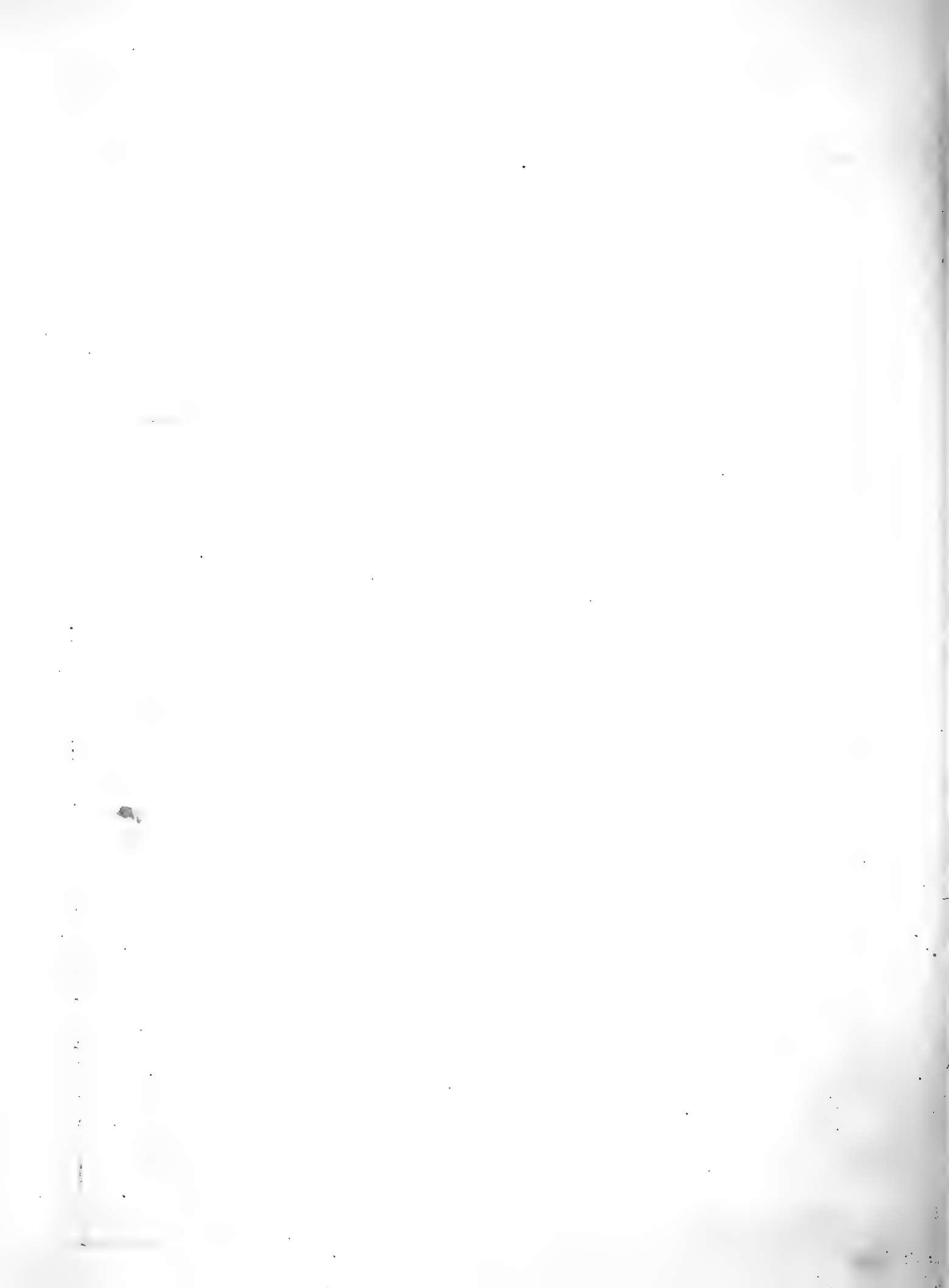

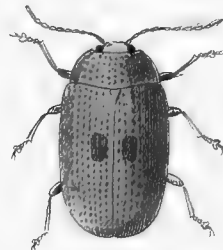
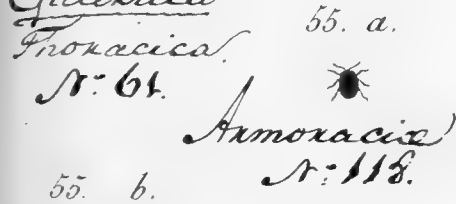
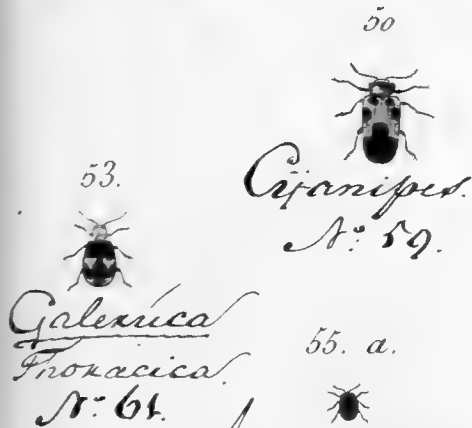
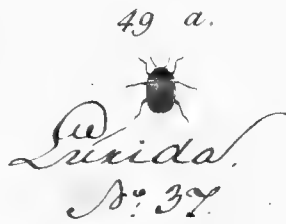

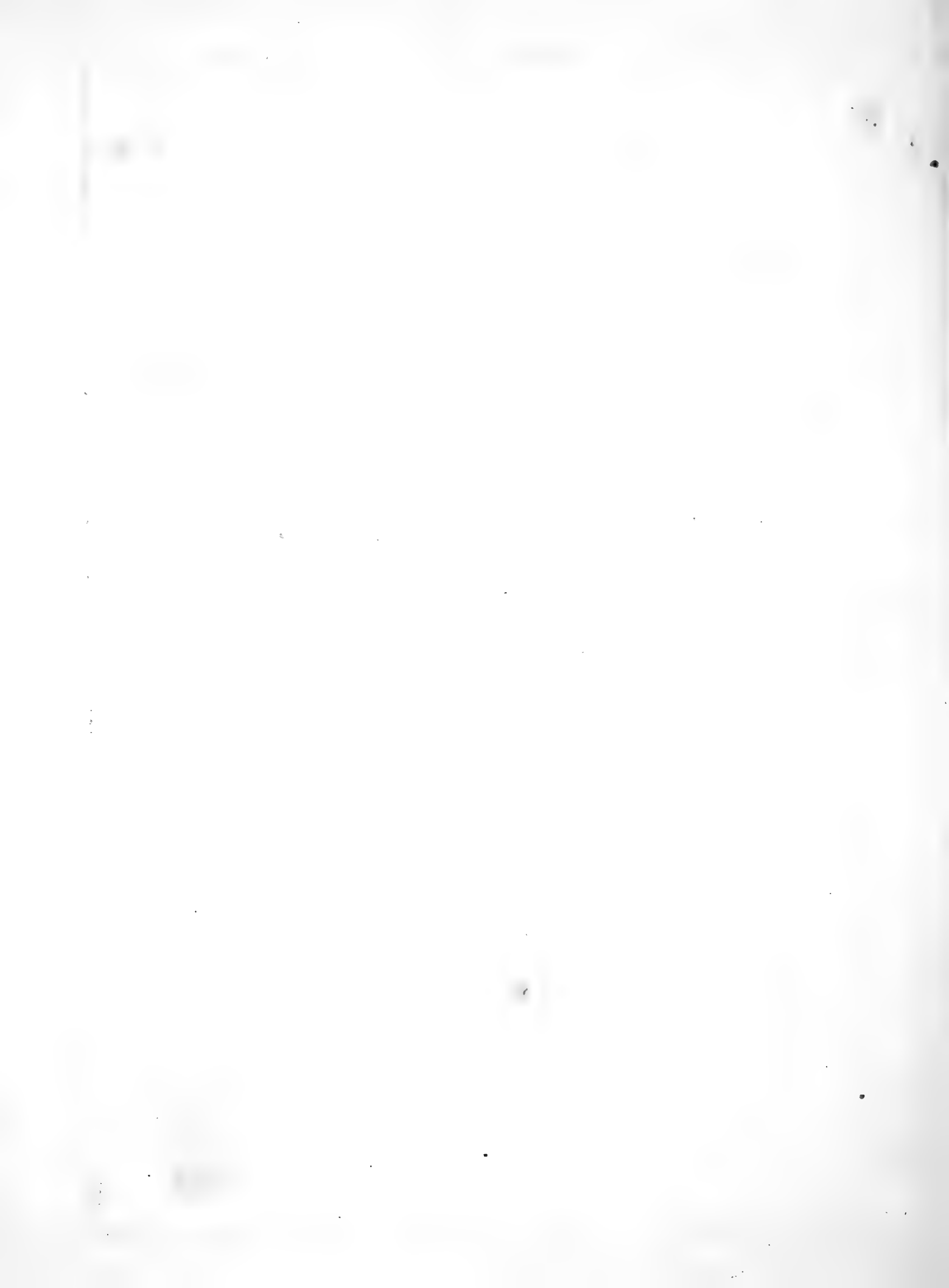

Doxiphora

57.



Catenulata
Nº 3.

58.



Miliaris
Nº 5.

59.

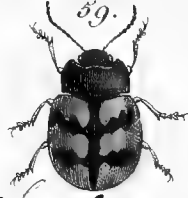

Scalaxis
Nº 6.

60.

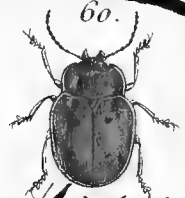

Misticis
Nº 7.

Doxiphora

61.



Ailica
Nº 9.

62.



Acúata
Nº 10.

63. a.



Suturalis
Nº 11.

63. b.



67. a
a

64.



Doxiphora
Maculata
Nº 12.

65.



Rigosa
Nº 1.

66.



Latipes
Nº 4.



67. b.



Coriaria
Nº 5.

68.



Gottingensis
Nº 6.

69. a.



Britannica
Nº 7.

69. b.



70.



Orientalis
Nº 10.

71.



Costalis
Nº 11.

72.



Femoralis
Nº 13.

73.



Carulea
Nº 15.

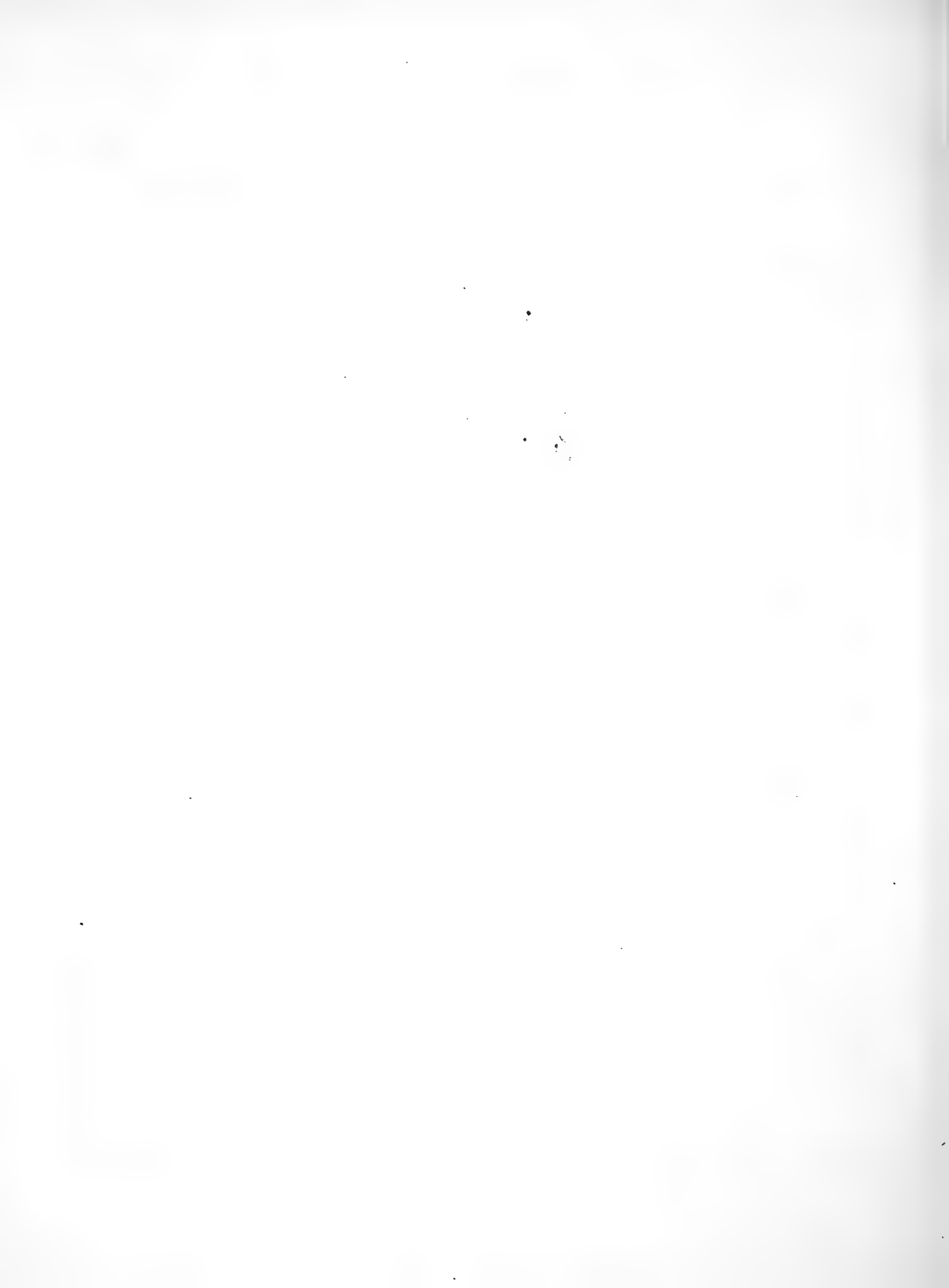

74.



Ferrida
N° 18.

75.



Sinata
N° 19.

76.



S-Maculata
N° 20.

77.



Cretica
N° 21.

78.



Loricollis
N° 22.

79.



Athiops
N° 23.

80.



Hemoptera
N° 24.

81.



Caliginosa
N° 26.

82.



Violacea
N° 27.

83.



Lepida
N° 28.

84.



Immaculata
N° 29.

85.



Metallica
N° 30.

86.



Ignita
N° 31.

87.



Pustulata
N° 32.

88.

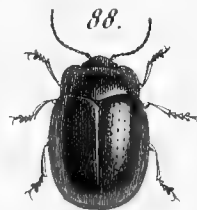

Aegyptiaca
N° 33.

89.



Exclamationis
N° 41.

90.



Agnota
N° 42.

91.



Meticulosa
N° 43.

92.



Elegans
N° 44.

93.

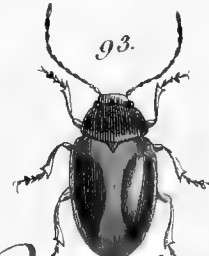

Rufifrons
N° 45.



94.



20. Orotata.
Nº 47.

95.



Geminata.
Nº 50.

96. a.

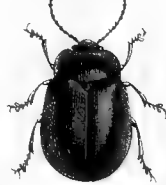

Mexiana. Nº 52.

96. b.



99. c.



97.



Sophia. Nº 53.

98.



Regalis. Nº 54.

99.



Undulata.
Nº 61.

100.

101.

102.

103.



Sinuata.
Nº 62.



Speciosa.
Nº 63.



Superba.
Nº 64.



Gloriosa.
Nº 65.

104.



Cerealis.
Nº 66.

105.



Luxurians.
Nº 67.

106.

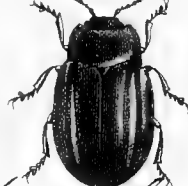

Megerlei.
Nº 68.

107.

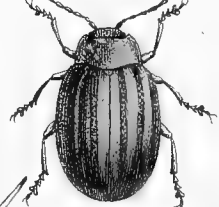

Americana.
Nº 69.

108.



Famarisci.
Nº 72.

109.



Cacalia.
Nº 73.

110.



Populi.
Nº 75.

111.



Fremulae.
Nº 77.

112.



Lucida
N° 78.

113.



Chloromarina
N° 79.

114.



Splendidula
N° 82.

115.



Cyprea
N° 83.

116. a.



Aenea
N° 84.

116. b.

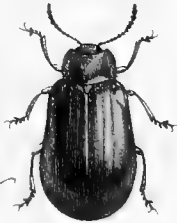

Ruficanda
N° 85.

117.



118.



20-Punctata
N° 86.

119.



Interrupta
N° 87.

120.



Scripta
N° 88.

121.



Collaris
N° 96.

122.



Schah
N° 97.

123.



Frontalis
N° 98.

124.



Areata
N° 99.

125.



Anorxiana
N° 101.

126.



Aucta
N° 102.

127. a.



Variabilis N° 103.

127. b.



127. c.



127. d.







Spartii.
N° 104.



Sex punctata.
N° 107.



Nivalis.
N° 108.



Dispar. N° 110.



Nivida.
N° 112.



Transversa.
N° 115.



Ruficollis.
N° 116.



Erythrocephala.
N° 117.



Coccinea. N° 119.



Punctosa. N° 120.



Phellandrii.
N° 1.



1. a.



Violacea.
N° 2.



Vittata. N° 3.

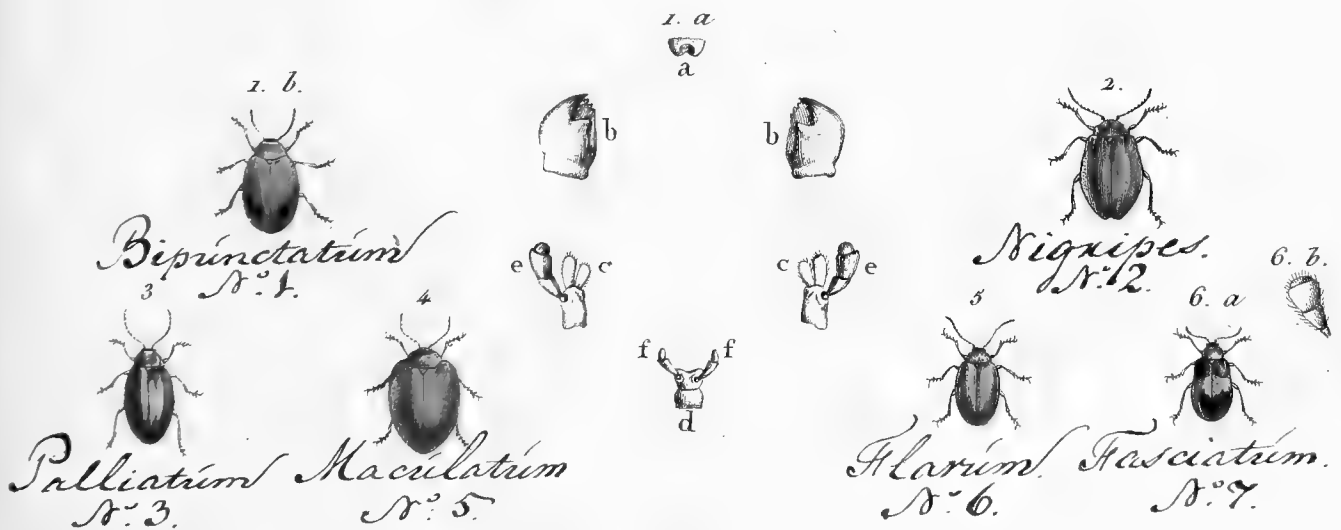
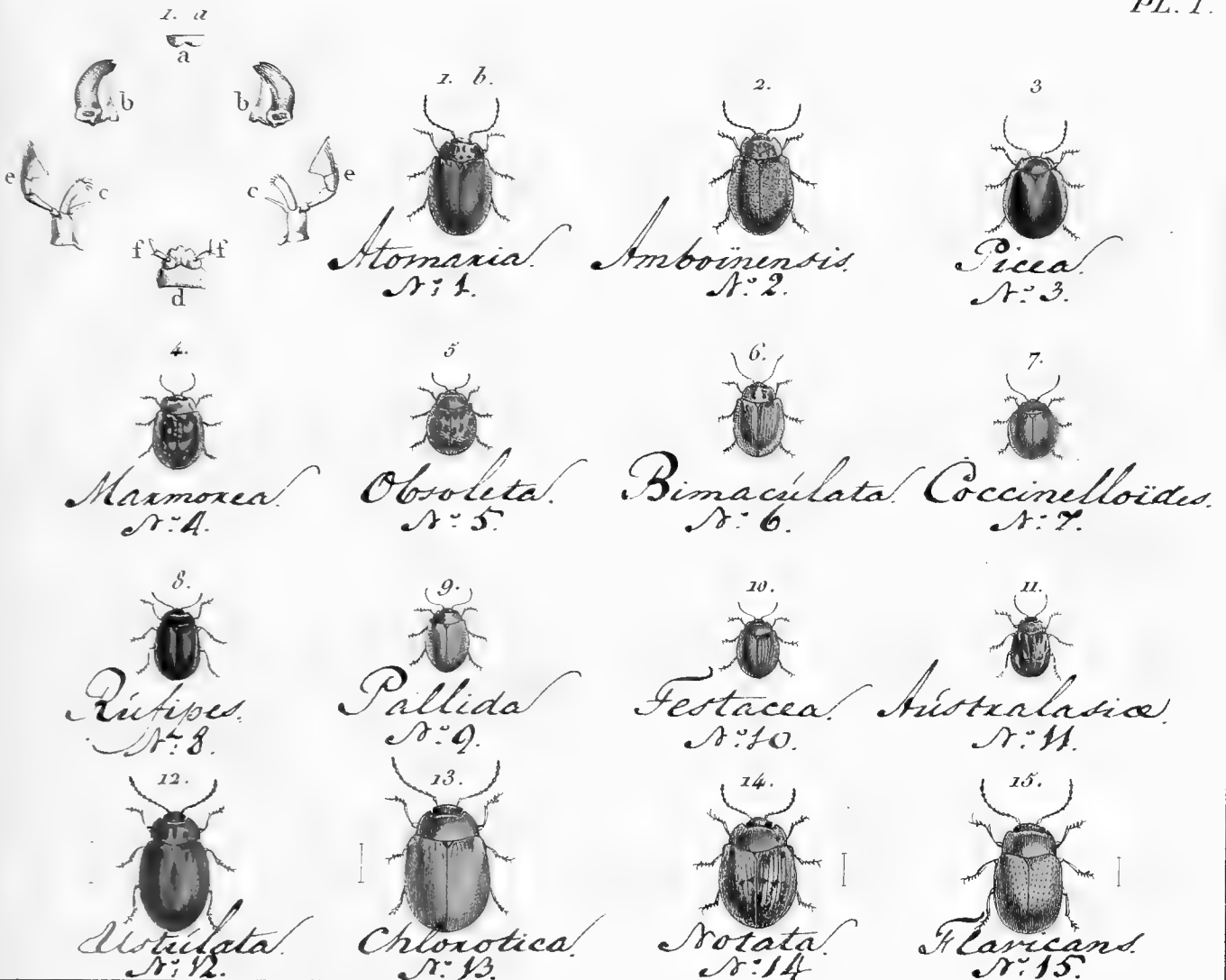

1. b.



1. a.



1. c.



Tanacetii.

N° 6.



2.



Livida.

N° 28.

3.



Melanocephala.

N° 44.

4.



Caprea.

N° 39.

5.



Coerulea.

N° 42.

4. b.



6.



Adonii
Bipunctatum
N° 1.

5. b.



7. a.



Nigricornis

N° 41.

9.



Littovalis
N° 8.

11.



Picea.
N° 4.

10.



Festacea.
N° 55.

7. b.

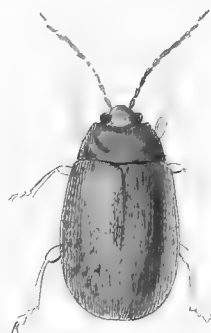

12.



Adonii Ferrugineum

N° 4.

13.



Rustica.

N° 7.

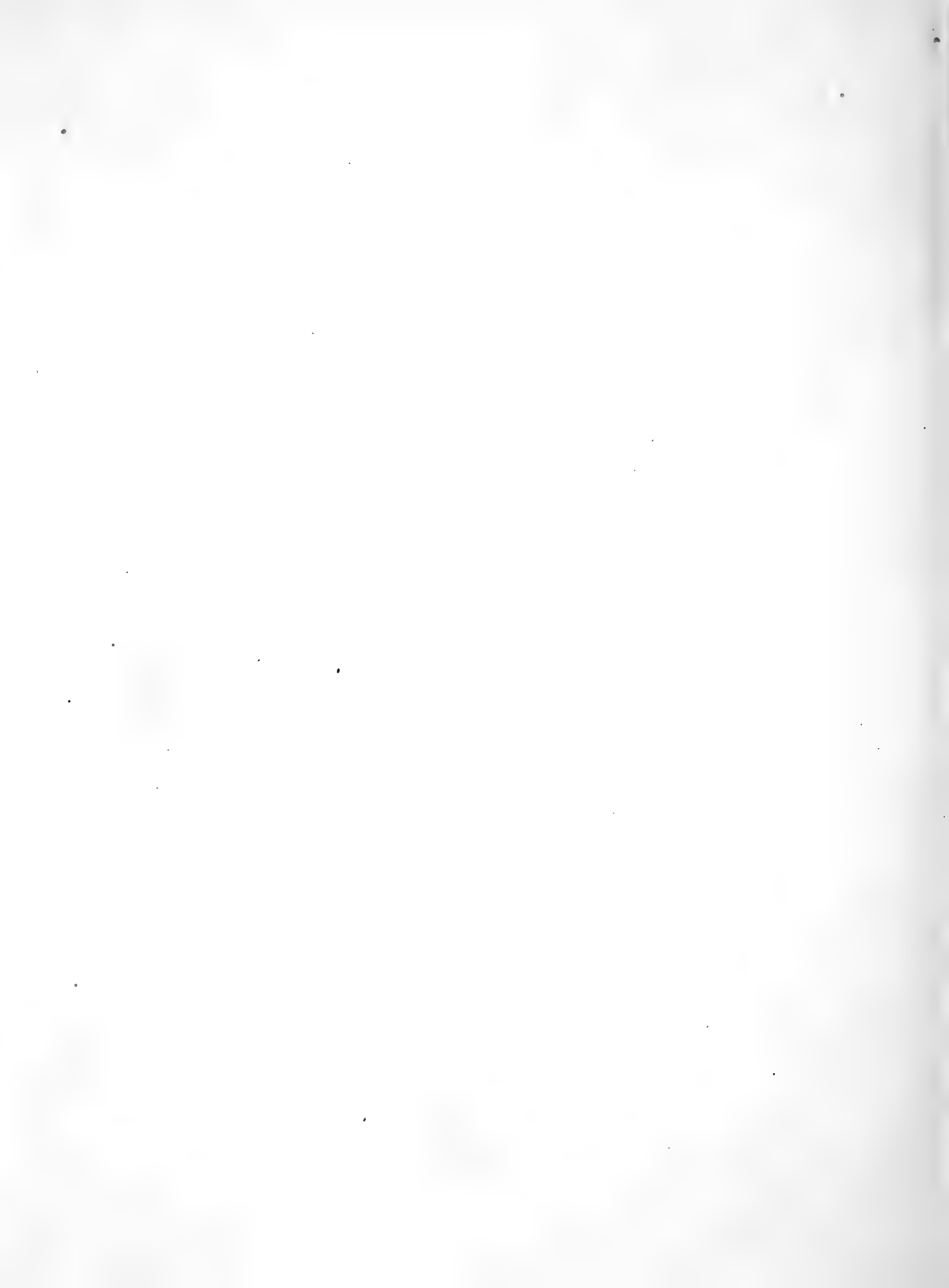

14.



Reticollis
N° 2

15.



Caiemensis
N° 3.

16.



Alara
N° 4.

17.



Bajula
N° 5.

18.



Interrupta
N° 9.

19.



Filoba
N° 10.

20.

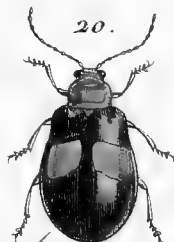

Unifasciata
N° 12.

21.



Bituberculata
N° 13.

22.

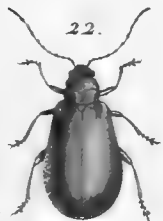

Abdominalis
N° 14.

23.



Similis
N° 15.

24.



Chlorotica
N° 16.

25. a

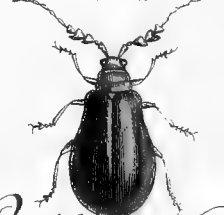

Palliata
N° 17.

25. b.



26.



Melanura
N° 18.

27.



Lebia
N° 19.

28.



Quadrigaria
N° 20.

29.

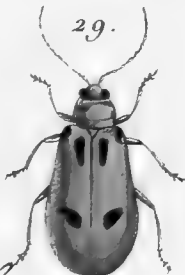

Septipunctata
N° 21.

30.



Bipunctata
N° 22

31.



Duodecimpunctata
N° 23



Pidentata
N° 24

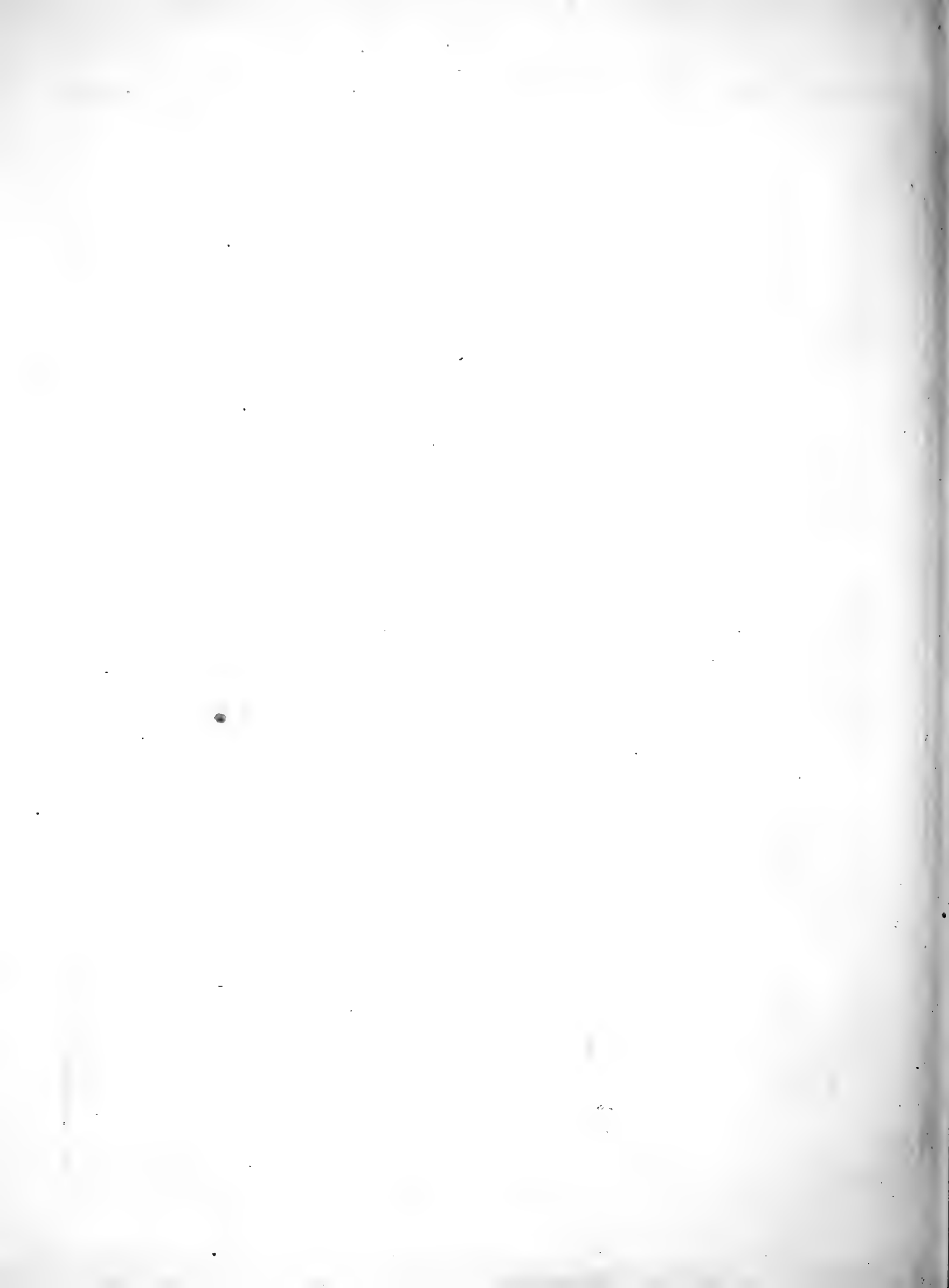



33.
Acmorrhoidalis Baccharidis.
N° 25.



34.
N° 26.

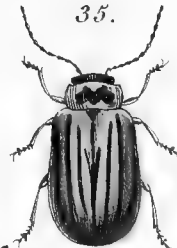

35.
Absinthii.
N° 27.



36.
Gelatinaria.
N° 29.

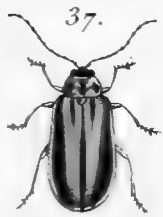

37.
Calvariensis.
N° 30.



38.
Vittata.
N° 31.



39.
Pallipes.
N° 32.



40.
Grisea.
N° 33.

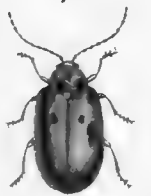

41.
Sanouinea.
N° 34.



42.
Obliterata.
N° 35.



43.
Americana.
N° 36.



44.
Notulata.
N° 37.



45.
Notata.
N° 38.



46.
Unicolor.
N° 43.



47.
Leptixoides.
N° 45.



48.
Analisa.
N° 46.



49.
Serlineata.
N° 47.



50.
Truncata.
N° 48.

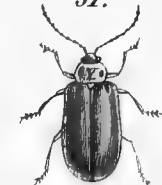

51.
Nymphaea.
N° 49.



52.
Lineola.
N° 50.

53.



Fenella
Nº 53.

54.



Dorsalis
Nº 54.

55.



Nitidula
Nº 55.

56.



Aenea
Nº 56.

57.



Filva
Nº 57.

58.



Nigripes
Nº 58.

59.



Rispinosa Nº 59.

60.



Cuithrocephala
Nº 60.

61.



Lusitanica
Nº 61.

62.



Thoracica
Nº 62.

63.



Decemguttata
Nº 63.

64.



Olivacea
Nº 64.

65.



Melanocephala
Nº 65.

66.



Tripunctata
Nº 66.

67. a.



Sinuata
Nº 67.

67. b.

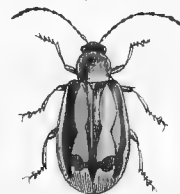

68.



Abrupta
Nº 68.

69.



Admixationis
Nº 69.

70.



Variegata
Nº 70.

71.



Scripta
Nº 71.

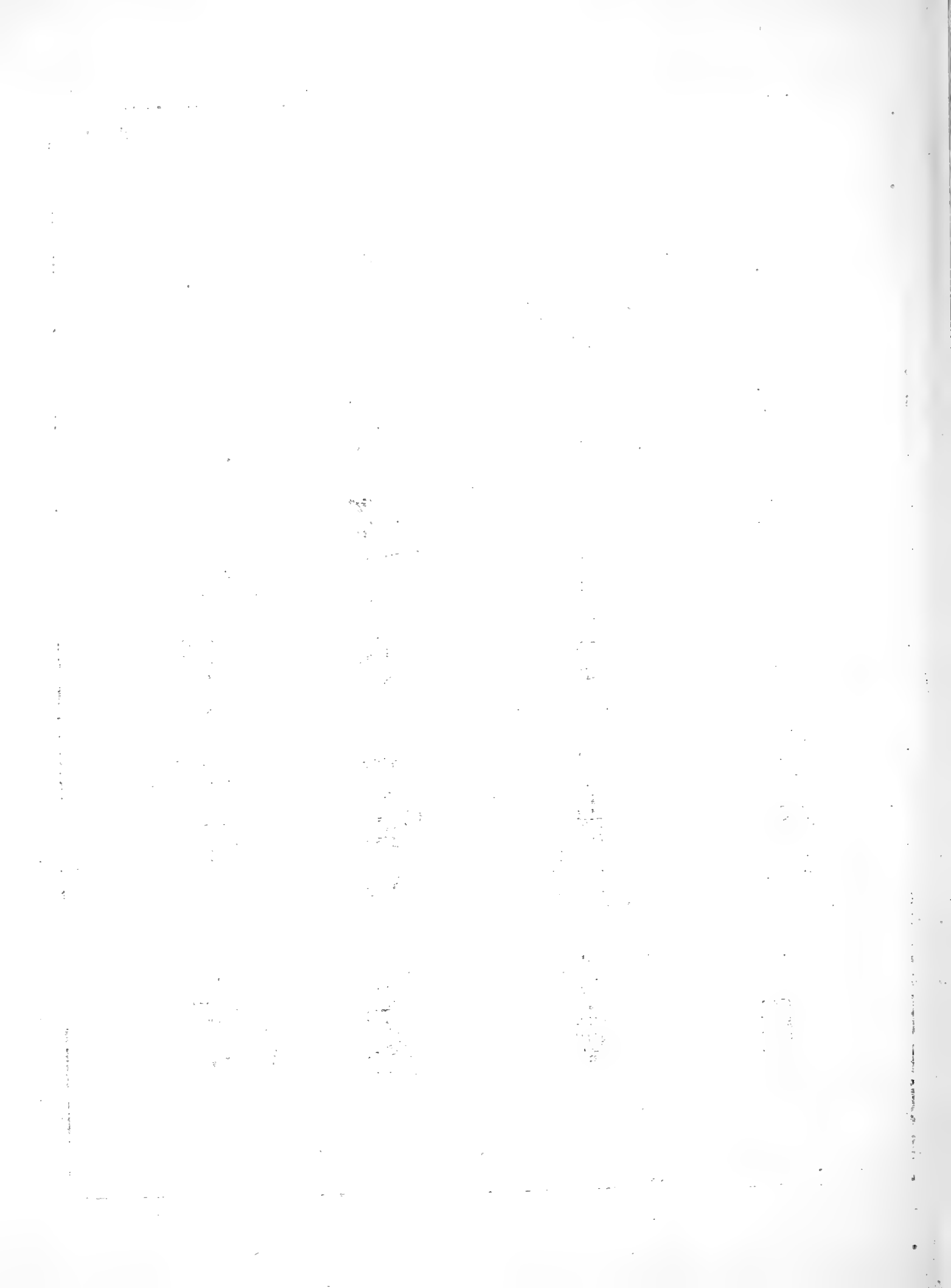



72.
Hebraea
N° 71.



73.
Caminea
N° 72.



74.
Lepta
N° 73.

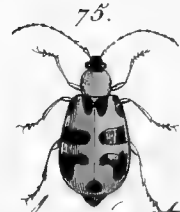

75.
Asciata
N° 74.

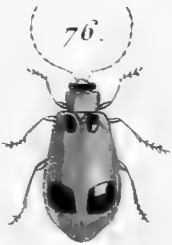

76.
Quadrinotata
N° 75.



77.
5-Maculata
N° 76.



78.
Denticornis
N° 77.



79.
Clata
N° 78.



80.
Punctata
N° 79.



81.
Bicolor
N° 80.

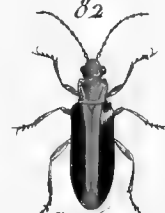

82.
Ostians
N° 81.



83.
Adista
N° 82.



84.
Velox
N° 83.



85.
Horcata
N° 84.



86.
Bioculata
N° 85.



87.
Humeralis
N° 86.



88.
Quadrinotata
N° 87.



89.
Signata
N° 88.



90.
Quadrinotata
N° 89.



91.
Dubia
N° 90.



3. a
a

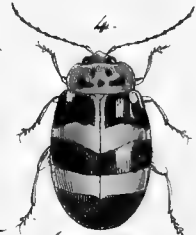

Nevada Hamelica
N° 1. N° 2.

Umbratica
N° 3. *Bifasciata*
N° 4.

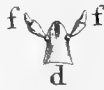

Questris
N° 5. *Quadrinaculata*
N° 6. *Petaxista*
N° 7. *Cruciata*
N° 8.

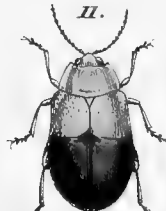

Fasciata
N° 9. *Cincta*
N° 10. *Dimidiata*
N° 11. *Cyanipennis*
N° 12.

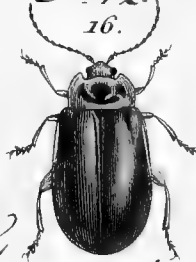

Undecimpunctata
N° 13. *Bicolor*
N° 14. *Altilica*
N° 15. *Thoracica*
N° 16.

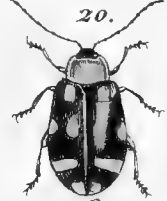
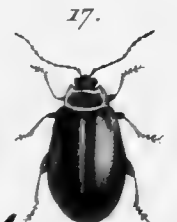

Abdominalis
N° 17. *Concinna*
N° 18. *18-Guttata*
N° 19. *10-Guttata*
N° 20.

21. a.



Fulvica
N° 21.

21. b.



Albicollis
N° 22.

22.



Quadrinotata
N° 23.

23.

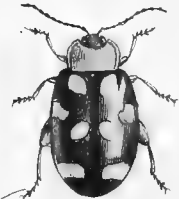

24.

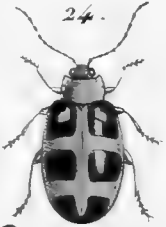

Lunata
N° 24.

25.

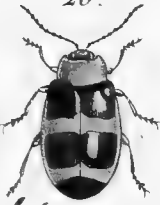

Abbruciata
N° 25.

26.

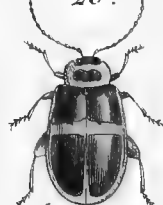

Nobilitata
N° 26.

27.



Caroliniana
N° 27.

28.



Glabrata
N° 28.

29.

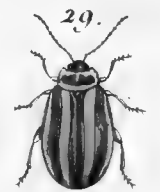

Miniata
N° 29.

30.



Conjugata
N° 30.

31.

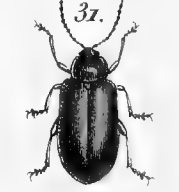

Amethyestina
N° 31.

32.

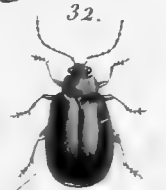

Quercata
N° 32.

33.



Fulvicollis
N° 33.

34.

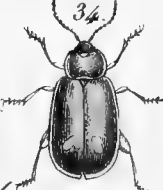

Marginella
N° 34.

35.

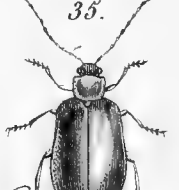

Glaucica
N° 35.

36.

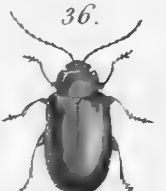

Collens
N° 36.

37.



Chlorotica
N° 37.

38.



Aenea
N° 38.

39.

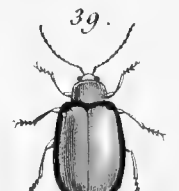

Limbata
N° 39.



40.
Obsidiana
N° 40.



41.
Splendida
N° 41.



42.
Strigalis
N° 42.



43.
Ficolor
N° 43.



44.
Saravica
N° 44.



45.
Elongata
N° 45.



46.
Montalis
N° 46.

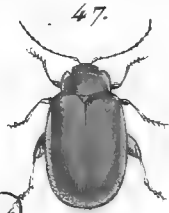

47.
Cervina
N° 47.



48.
Rotundata
N° 48.



49.
Festacea
N° 49.



50.
Venosa
N° 50.

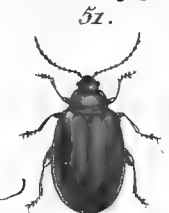

51.
Ferruginea
N° 51.



52.
Tibialis
N° 52.



53.
Chamaea
N° 53.



54.
Chrysis
N° 54.



55.
Unicolor
N° 55.



56.
Scutellaris
N° 56.



57.
Exoleta
N° 57.



58.
Trogloclites
N° 58.

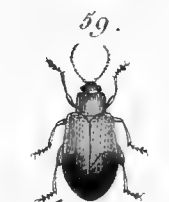

59.
Melanura
N° 59.



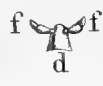

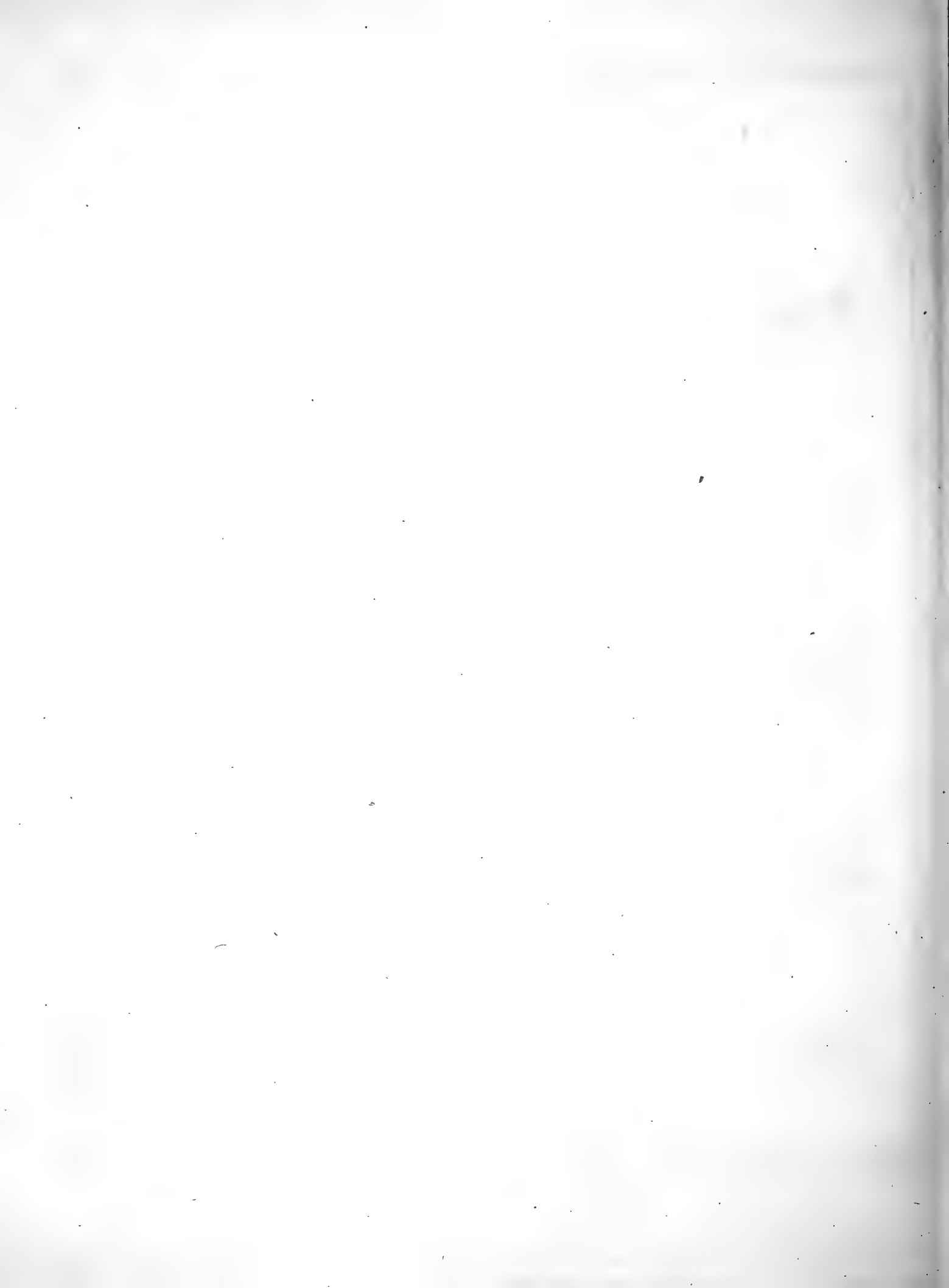



Nitidula
N° 80.



Axidella
N° 81.



Antennata
N° 82.



Quadripustulata
N° 83.



Marginata
N° 84.



Nemorum
N° 85.



Flexuosa
N° 86.



Dorsalis
N° 87.



Fabida
N° 88.



Cyparissica
N° 89.



Affinis
N° 90.



Aricilla
N° 91.



Copalina
N° 92.



Mercurialis
N° 93.



Holvatica
N° 94.



Cyparissica
N° 95.



Atrax
N° 96.



Bipustulata
N° 97.



Modexi
N° 98.



Crassipes.
Nº 1.



1. b.



2.
4. *Pistulata*.
Nº 2.



3.
Senegalensis.
Nº 3.



4.
Impressa.
Nº 4.



5.
Quadrifasciata.
Nº 5.



6.
Crassicornis.
Nº 6.



7.
Fibriculata.
Nº 7.

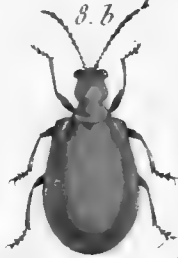

8. b.
Ardigera.
Nº 8.



9.
Trinnea.
Nº 9.



10.
Nigripes.
Nº 10.



11.
Bifasciata.
Nº 11.



12.
Unifasciata.
Nº 12.



13.
Oculata.
Nº 13.



14.
Unipunctata.
Nº 14.

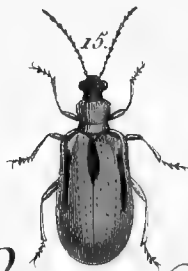

15.
Retusa.
Nº 15.



16.
Bifida.
Nº 16.



17.
Diodecimpunctata.
Nº 17.



18.
Sexpunctata.
Nº 18.



19.
Quinquipunctata.
Nº 19.



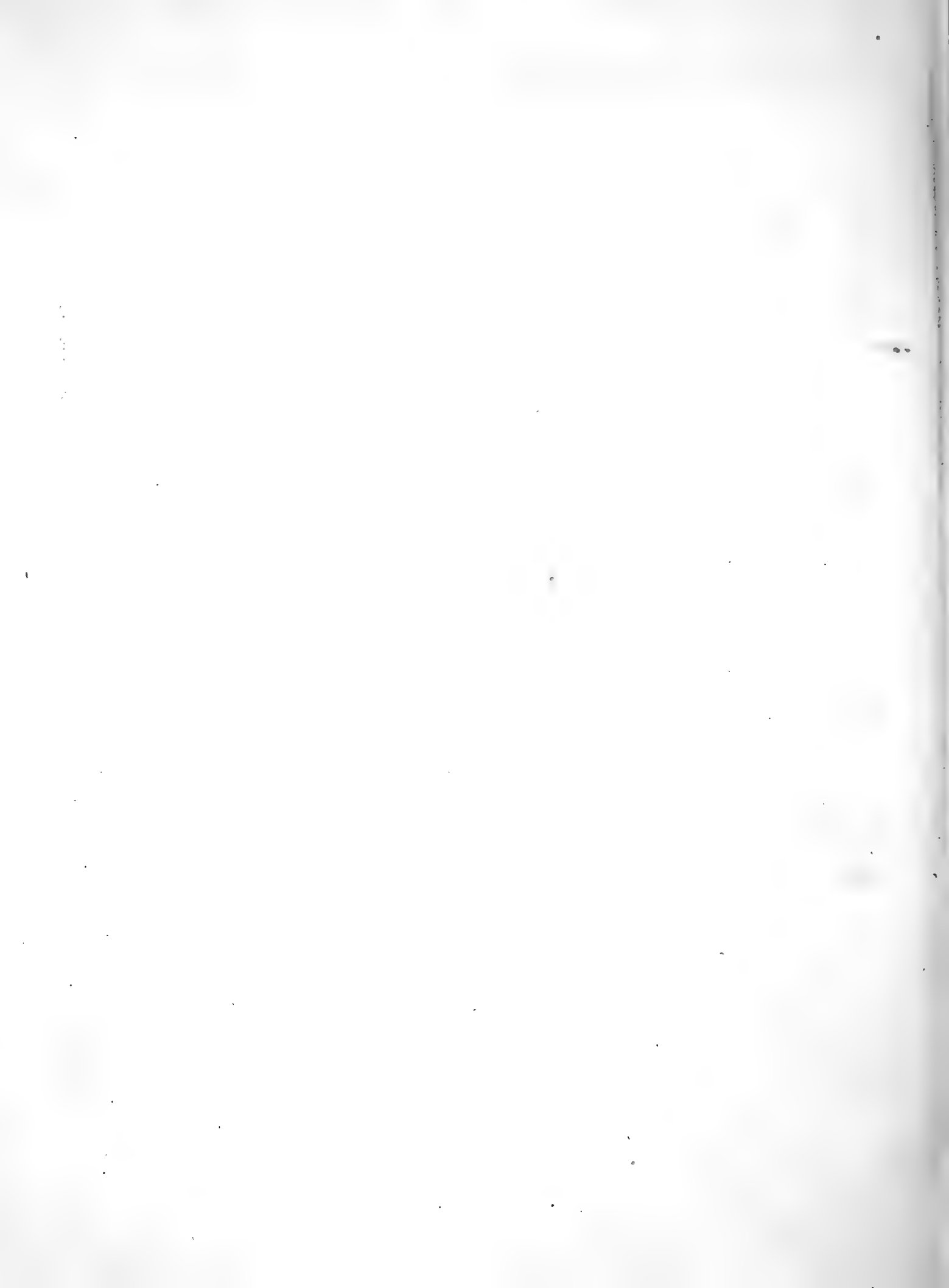

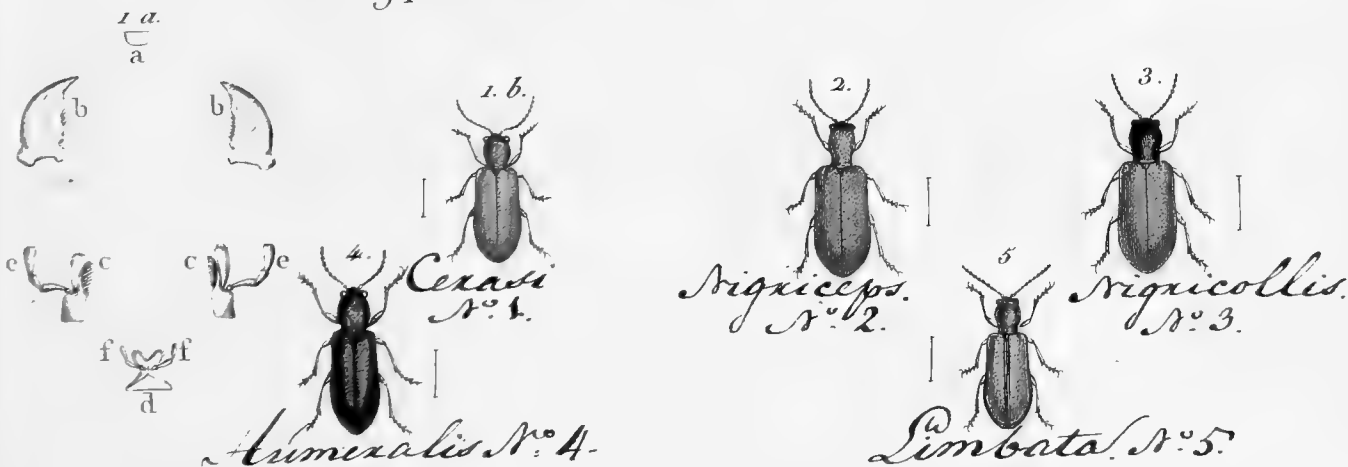
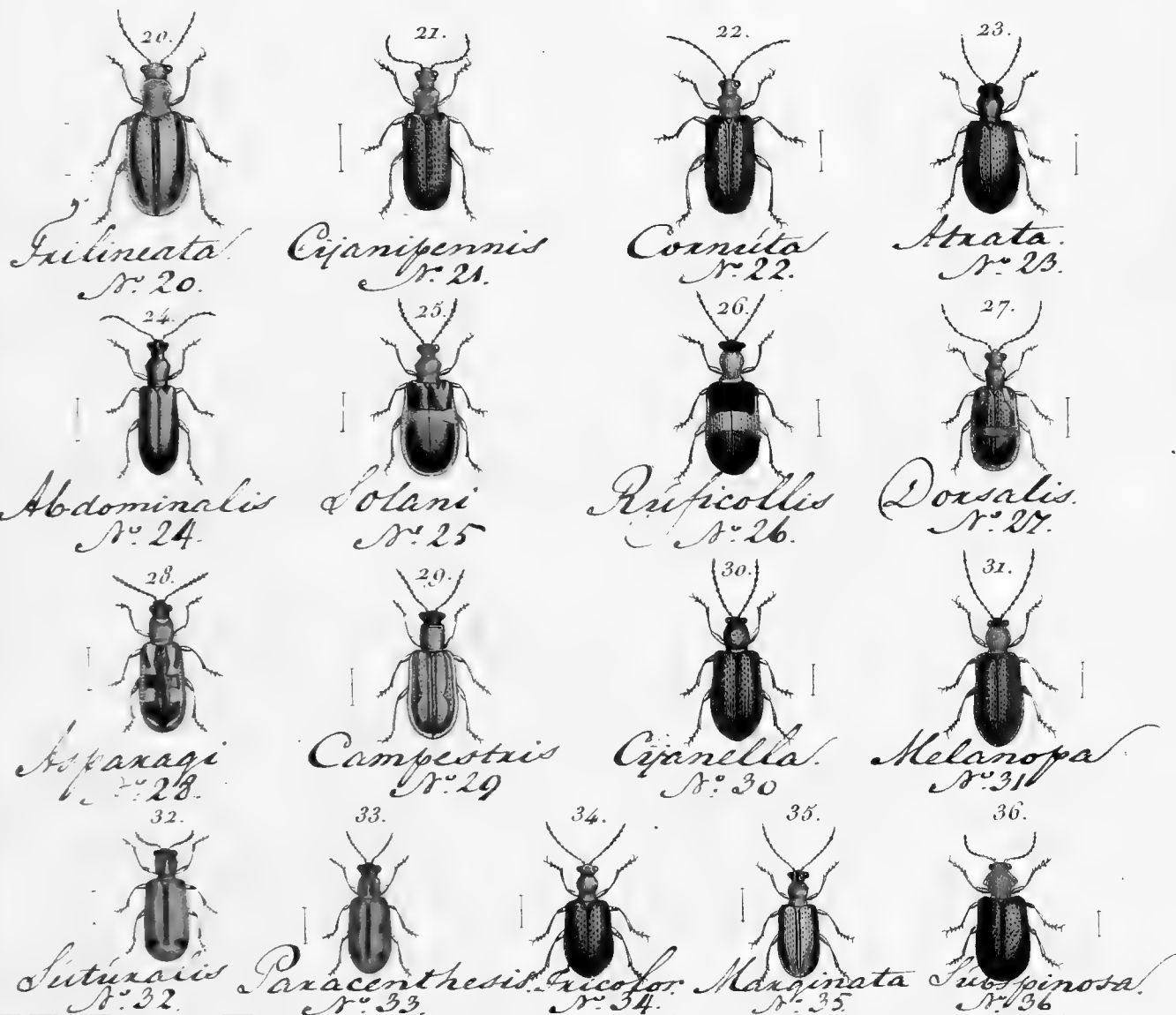



Grossa Nº 1.



Bipunctata Nº 2.



Monoceros Nº 3.



Spinipes Nº 4.



Trimaculata Nº 5.



Erinacea Nº 6.



Festacea Nº 7.



Amigera Nº 8.



Atra Nº 9.



Humeraria Nº 10.



Micronata Nº 11.



Sanguinicollis Nº 12.



Scapularis Nº 13.



Unidentata Nº 14.



Serraticornis Nº 15.



Dentata Nº 16.



Anquilata Nº 17.



Truncata Nº 18.



Bidens Nº 19.

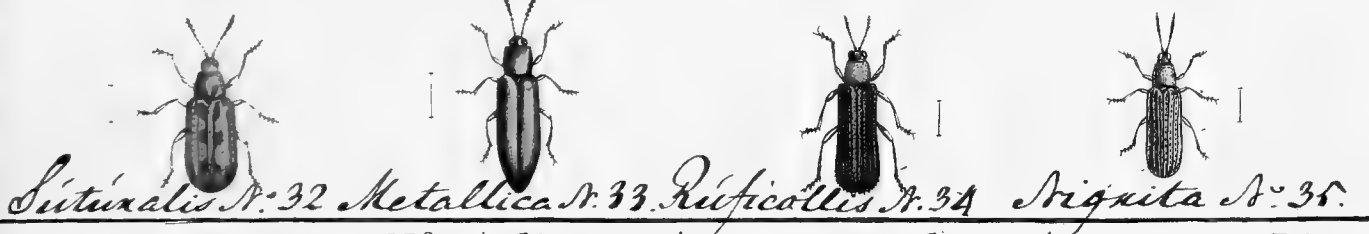
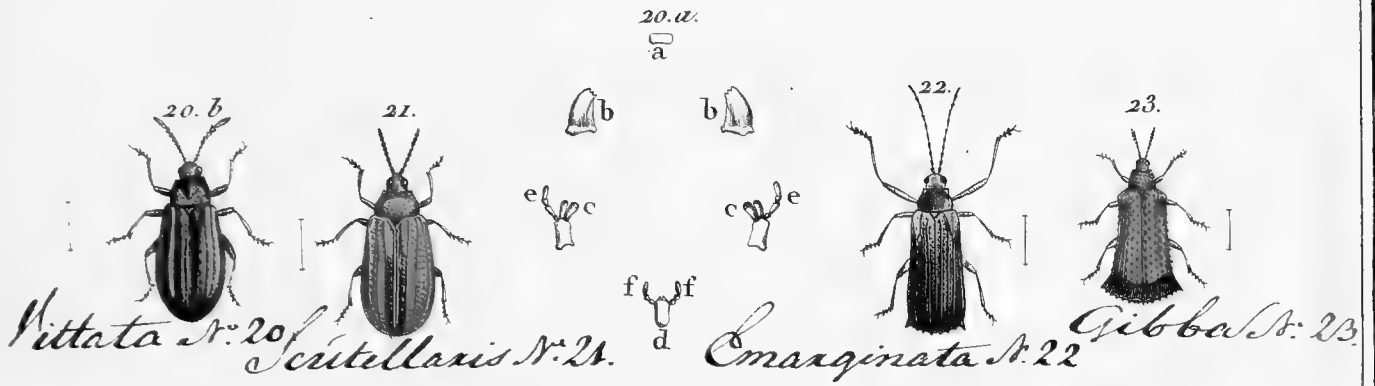

Nº 95. bis, CTENODE. Ctenodes.

PL. I.

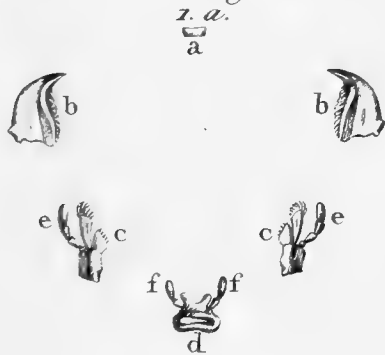

1. a.



4. a.



2. a.



Clytra
Saxicornis.
N° 2.

2. b.



3. a.



Clytra
Hloxalis.
N° 45.

3. b.



1. b.



Clytra

5. a. *Quadrifunctata.*
N° 15.



Sexicornis.
N° 58.

5. b.



6.



Clytra
Ruficollis
N° 8.

8.



Aemorrhoidalis.
N° 60.

7.



Clytra
Atraphaxidis
N° 17.

9.



Cumolpus
Vitis
N° 28.

10.



Clytra
Cijana.
N° 43.



Bipunctatus
N° 25.

12.



Moxci.
N° 33.

13.



Clytra
Longipes.
N° 15.

14.



Cumolpus
Quadrifunctata.
N° 17.

15.



Clytra
Semimaculata
N° 14.

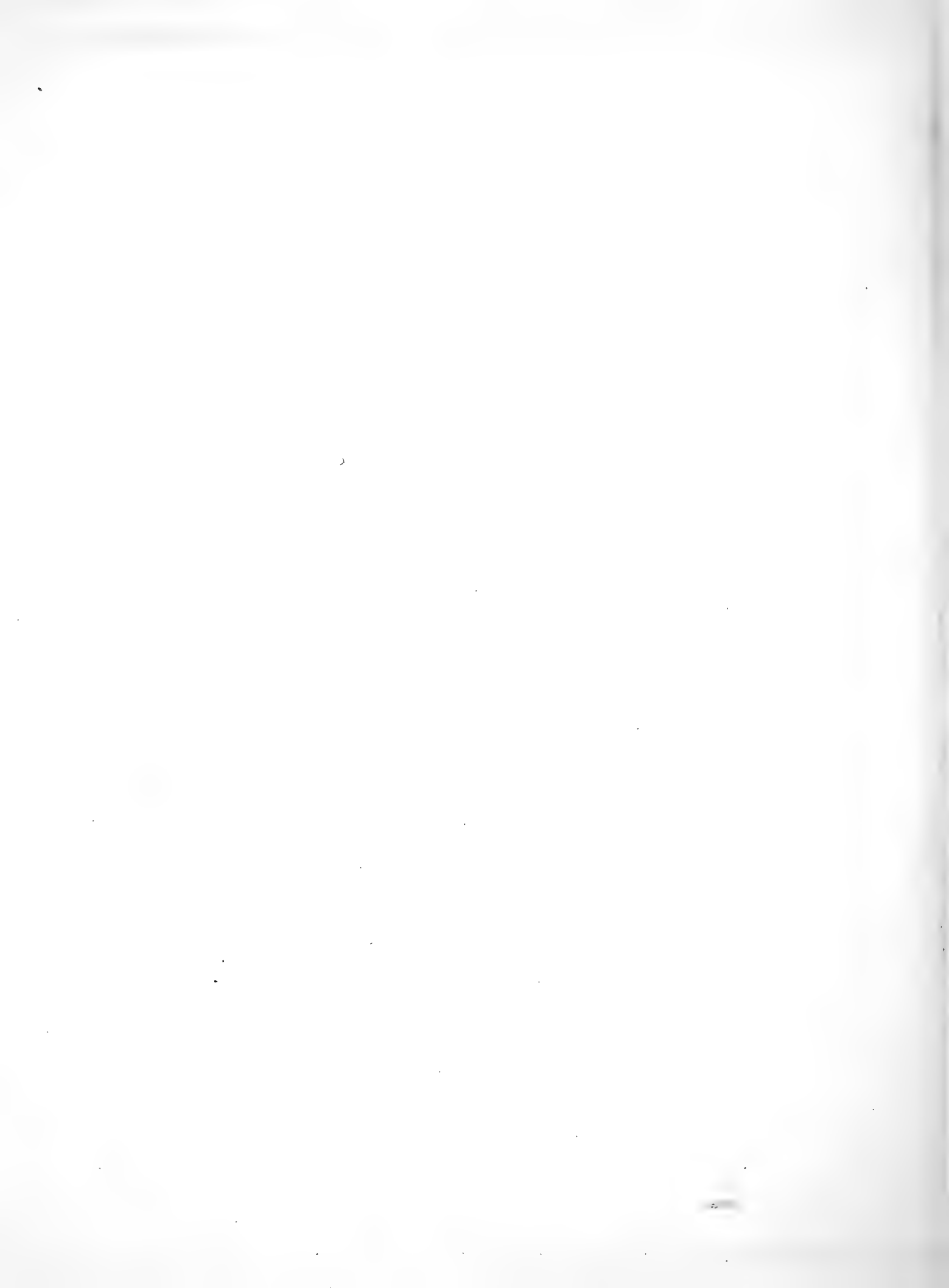

16. . a



17. a



Signatus
N° 35.



18. a.



Bimaculatus
N° 44.

18. b.



17. b.



19.



Pariabilis
N° 17.

20.



Crimolpius
Pretiosus
N° 15.

16. b.



Clytra

Tridentata
N° 24.

21. a.



Ilcis
N° 28.

22. a.



Octoguttatus
N° 54.

21. b.



22. b.



23.



Clytra
Serpunctata
N° 19.

24.



Clytra
Brucephala
N° 47.

25.



Clytra
Virifasciata
N° 36.

26.



Clytra
Bicolor
N° 39.

27. a



Vittatus
N° 53.

27. b.



28. a.



Marginellus
N° 35.

29. a.



Clytra
Scopolina
N° 44.

28. b.



29. b.



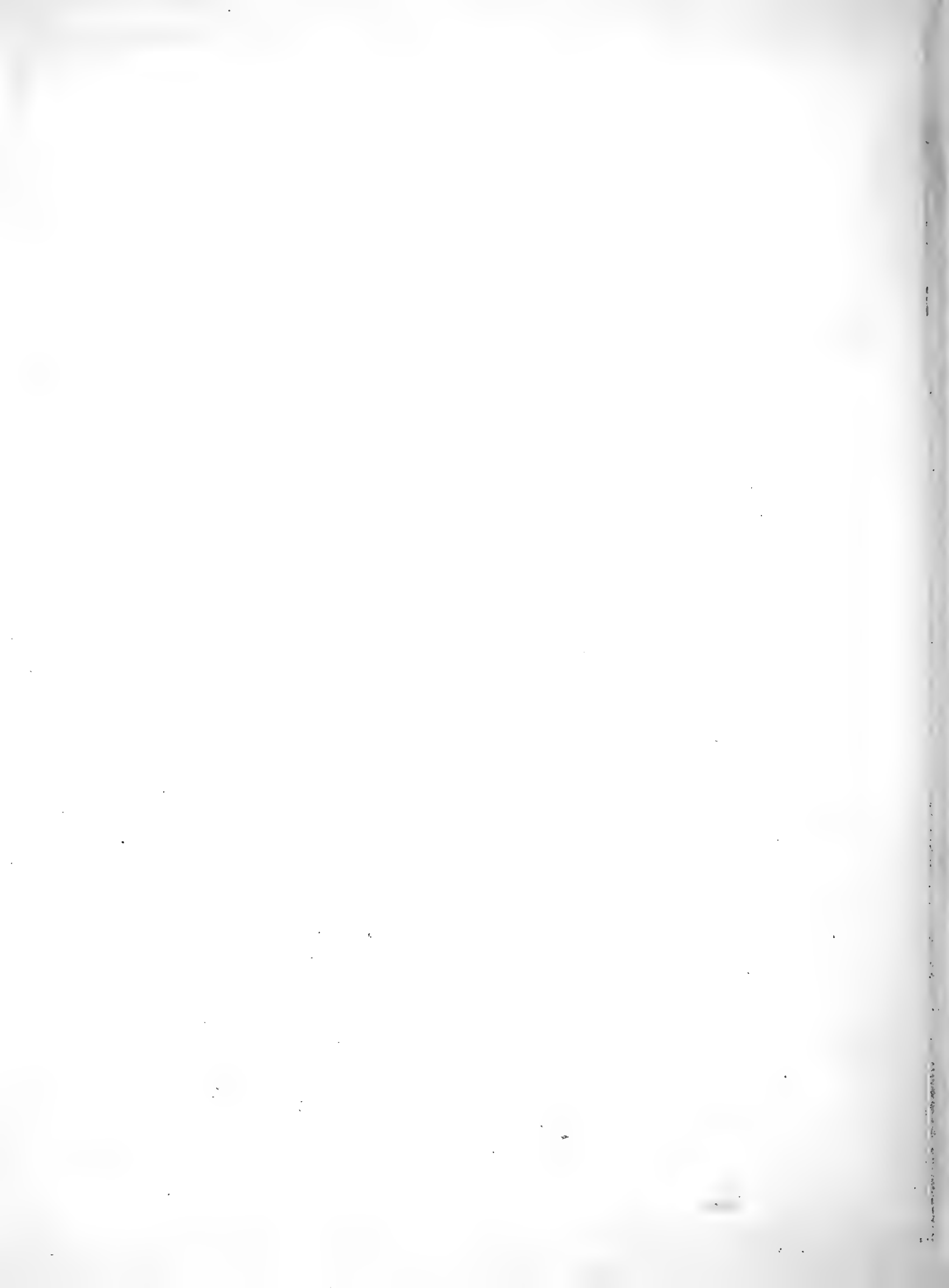

30. a.



Crassus.
Nº 30.

31. b.



32. a



30. b.



31. a.



Hirtio.
Nº 43.

32. b.



33.



Cumolpus.
Calcaratus
Nº 23.

34.



Clytra
Maxillosa.
Nº 26.

35.



Clytra
Lineata.
Nº 23.

36.



38.



Cumolpus.
Aziaticus.
Nº 5.

39.



Lineatus.
Nº 5.

37.



Clytra.
Diodecim-
maculata.
Nº 10.

40.



Ruficollis
Nº 22.

41.



Glabratus.
Nº 57.

42.



Quindecim-
quittatus
Nº 30.

43.



Gontheria.
Nº 10.

44.



Ruficollis.
Nº 7.



Gigas.
N° 1.



Sexsignatus.
N° 2.



Analis.
N° 3.

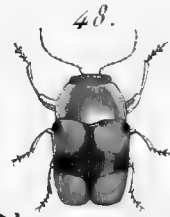

Fransvassius.
N° 4.

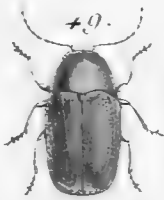

Chloroticus.
N° 6.



Bifasciatus.
N° 8.



Didymus.
N° 9.

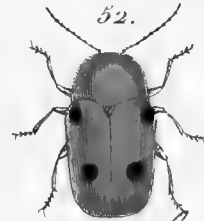

Bimaculatus.
N° 11.



Sexmaculatus.
N° 12.



Imperialis.
N° 13.



Florentinus.
N° 14.



Colocatus.
N° 15.



Cordiger.
N° 16.



Paricatus.
N° 18.

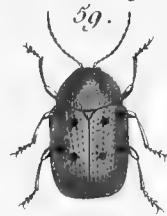

Duodecimpunctatus.
N° 19.

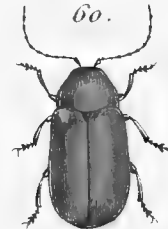

Corijli.
N° 20.



Salicis.
N° 21.



Humeralis.
N° 23.



Sexnotatus.
N° 24.

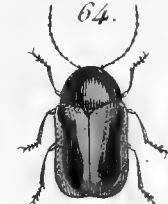

Lineola.
N° 26.

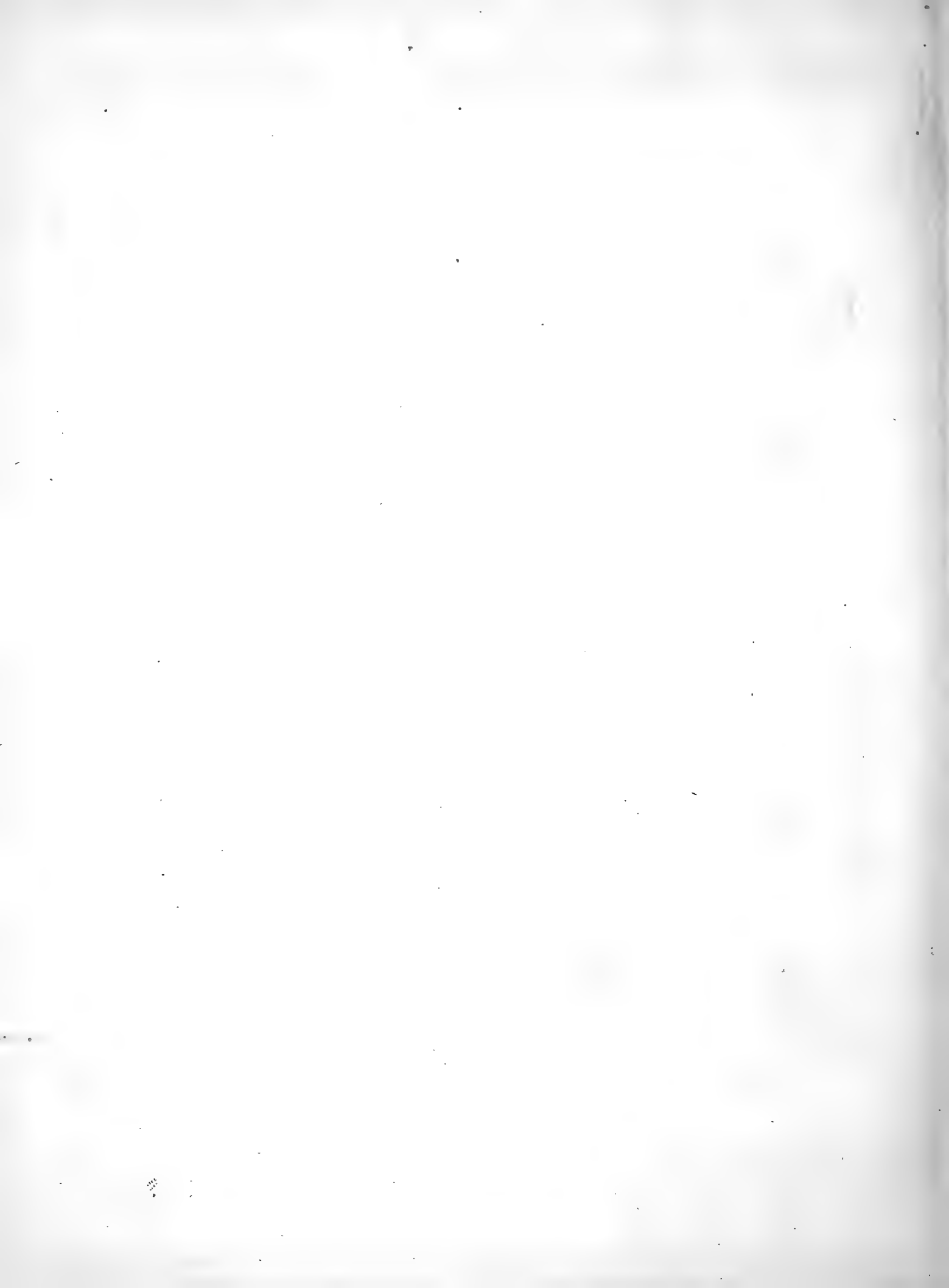

65.



Quadripunctatus Marginatus.
N° 27.

66.



N° 29.

67.



Lotius.
N° 31.

68.

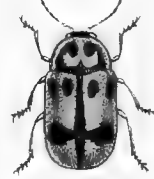

Sexpunctatus.
N° 32.

69.



Decempunctatus.
N° 33.

70.



Equestris.
N° 34.

71.



Pini.
N° 36.

72.



Sulphureus.
N° 37.

73.



Scutellaris.
N° 38.

74.



Scabrosus.
N° 39.

75.



Variatus.
N° 40.

76.



Lituratus.
N° 41.

77.



Microglyphicus.
N° 42. e.

81. a.

78.



Hemoratus.
N° 44.

79.



Fuscus.
N° 45.

80.



Paganus.
N° 46.

81. b.



Hemistria.
N° 47.

f.

82.



Cuvilinea.
N° 48.

83. a.



Brunipes.
N° 49.

83. b.





84.
Detritus.
N° 50.



85.
Incertus.
N° 51.



86.
Guttulatus
N° 52.



87.
Pittatus.
N° 53.



88.
Punctatus.
N° 54.



89.
Notatus.
N° 56.

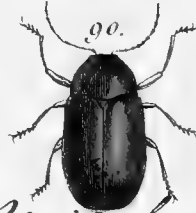

90.
Unicolor.
N° 59.

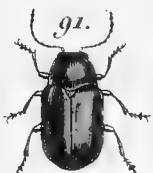

91.
Pubesens.
N° 61.



92.
Bipunctulatus
N° 62.



93.
Nolaceus
N° 63.



94.
Nitens
N° 64.



95.
Arenatus.
N° 65.



96.
Bothnicus.
N° 66.



97.
Cinctus.
N° 67.



98.
Fivittatus
N° 68.



99.
Perlatus.
N° 69.



100.
Latimanus.
N° 70.



101.
Longimanus.
N° 71.

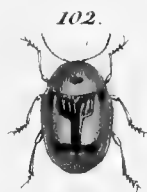

102.
Tirencius.
N° 72.



103.
Lindii.
N° 73.

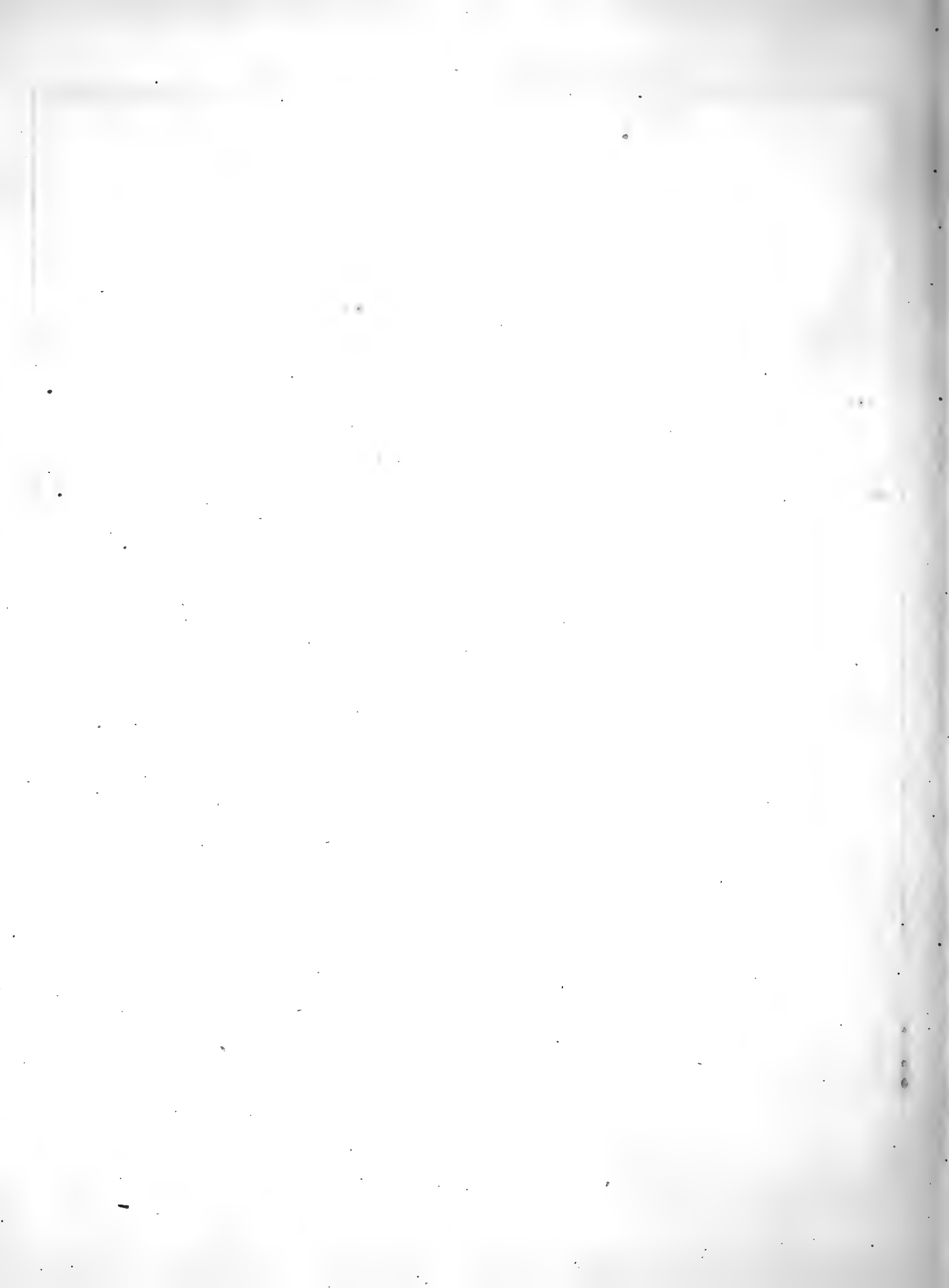



Decorius.
N° 74



Billaudicui.
N° 75.



Sanguinolentus.
N° 76



Stigma.
N° 77.



Schestedii.
N° 78



Flavipes.
N° 79



Flavilabris.
N° 81



Flavipons.
N° 82.



Moxei.
N° 83



Labiatus.
N° 84.

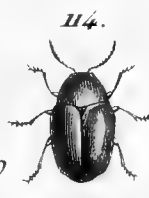

Saponatus.
N° 86



Elongatulus.
N° 87.



Hispexi.
N° 88



Conexus.
N° 89



Rufipes.
N° 90.



Danus.
N° 91.



Glycinivora.
N° 92

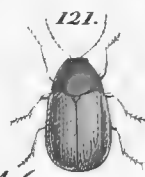

Minutus.
N° 93.



Pigmeus.
N° 94.



Trifasciata.
N° 1.



Toxicornis
N° 2.



Cerealis.
N° 3.



Panadaya.
N° 4.



Macropsis.
N° 6.



Laticollis
N° 7.



Umbellatarius
N° 9.



Marginata
N° 11.



Biguttata.
N° 12.



Pectinicornis
N° 13.



Trispunctata
N° 16.



Boerem punctata.
N° 18.



Capensis
N° 20.



Magiocephala.
N° 21.



Melanocephala.
N° 22.



Longimana.
N° 25.

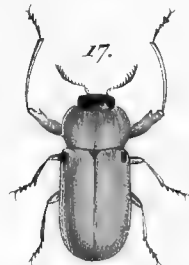
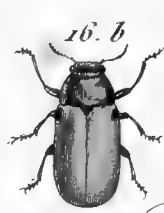

Dentipes.
N° 27.

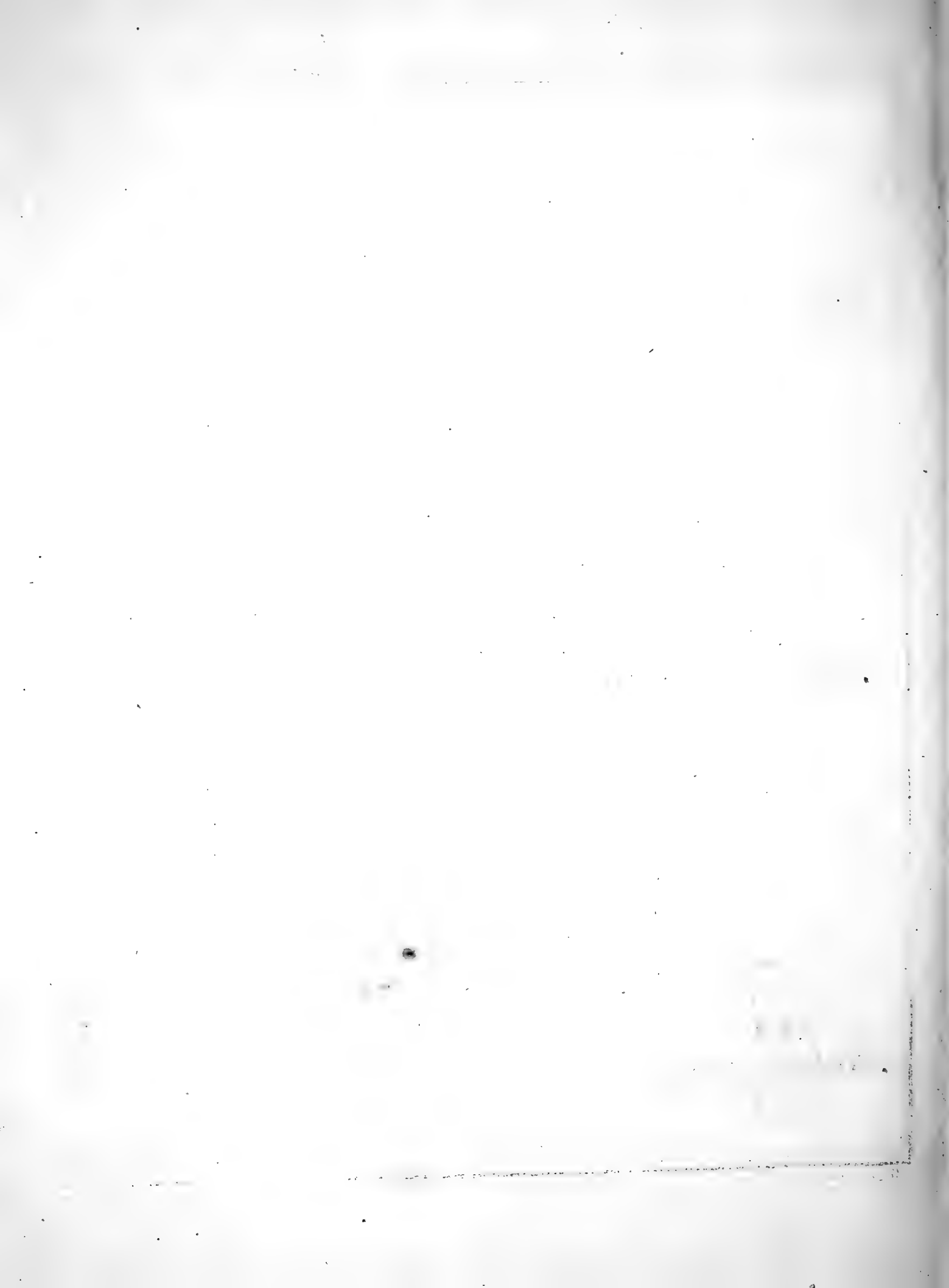



18.
Hirta
N° 28



19.
Variolosa
N° 29

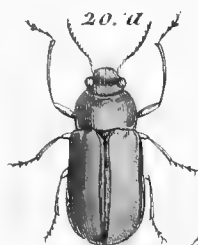

20. a
Obsita
N° 30.



21.
Arabica
N° 31.
25.



22.
Punctata
N° 32
26.



23.
Quadrinotata
N° 33.
27.



24.
Decimpunctata
N° 34.



25.
Amoena
N° 35.



26.
Cocculans
N° 37

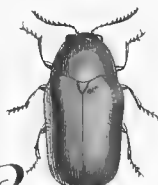

27.
Pallens
N° 38.



28.
Dominicana
N° 40.



29.
Sexnotata
N° 41
33.



30.
Sexicea
N° 42
34.



31.
Dorsalis
N° 43
35.



32.
Hirta
N° 46.
36.



33.
Bicephala
N° 47.



34.
Quadriguttata
N° 49



35.
Humeralis
N° 50



36.
Unipunctata
N° 51.



37.
Concolor N° 52



38.
Hordei N° 53.

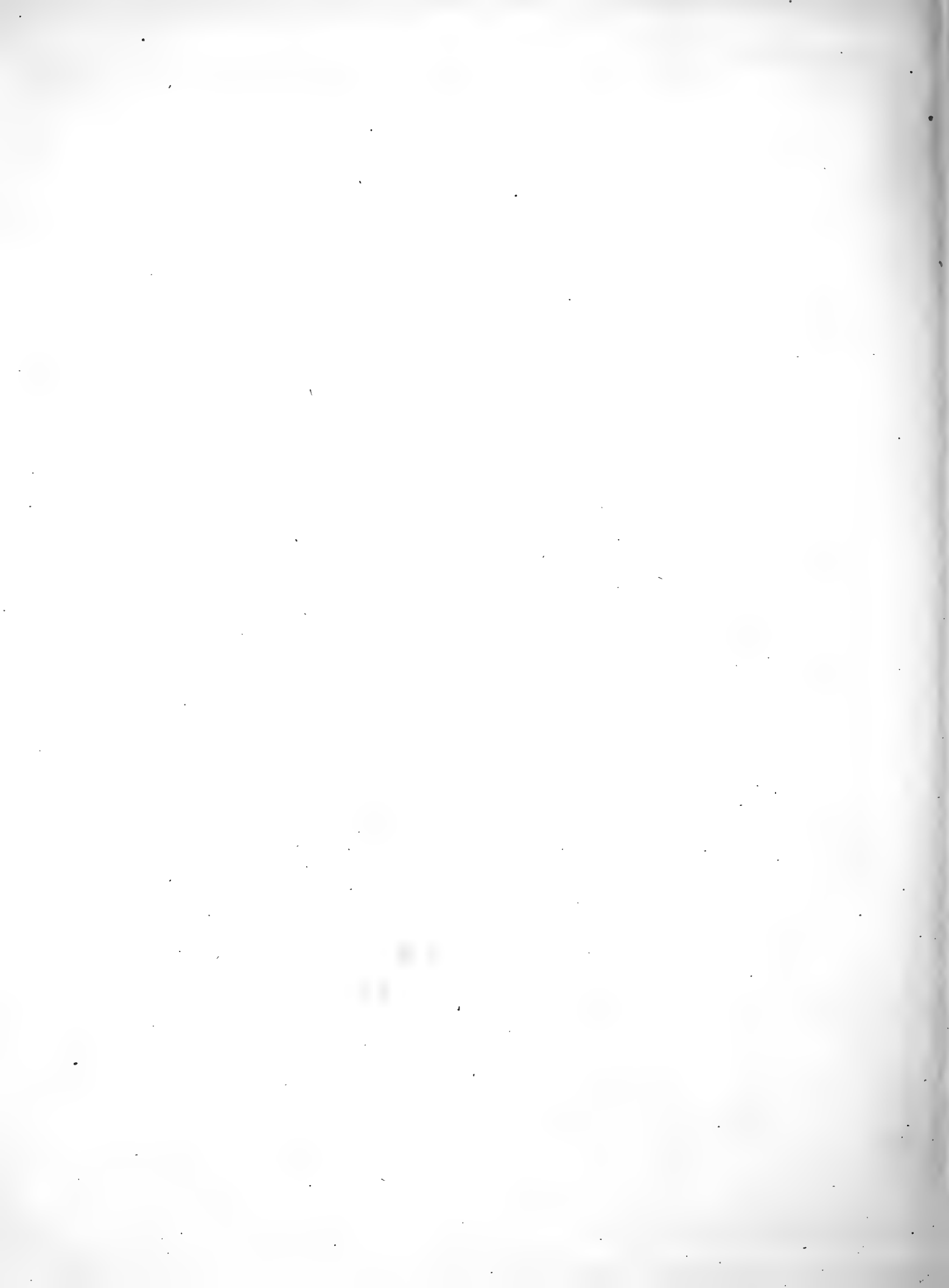

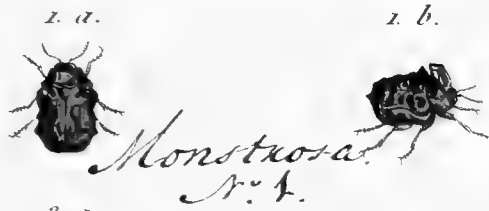

Monstrosa
N° 1.



Diformis
N° 2.



3. b.

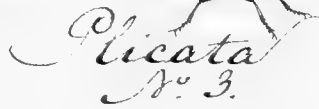

Picata
N° 3.

4.



Gibbera
N° 4.

Suite du N° 96. COLASPE, *Colaspis*.



Quadrimaculata
N° 5. a.



Bicolor
N° 2.



Crenata
N° 3.

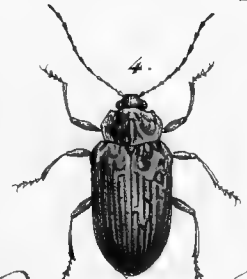

Cariosa
N° 4.



5. b.



Claricornis
N° 5.

6.



Claripes
N° 6.

7.



Glabrata
N° 7.

8.



Aurata
N° 8.

9.



Somaragula
N° 9.

10.



Octoguttata
N° 10.

11.



Unipunctata
N° 11.

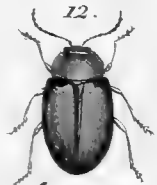

12.
Limbata.
N° 12.



13.
Femoralis
N° 13.



14.
Unicolor.
N° 14.

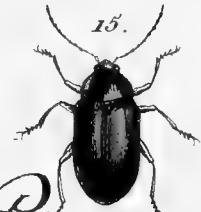

15.
Picipes.
N° 15.

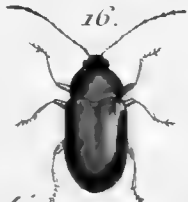

16.
Chrysis.
N° 16.

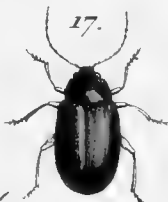

17.
Viridis.
N° 17.



18.
Rufipes.
N° 18.



19.
Dentata.
N° 19.



20.
Cuprea.
N° 20.

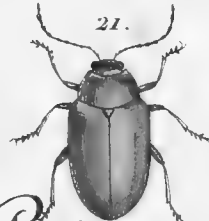

21.
Pallida.
N° 21.



22.
Atra.
N° 22.



23.
Fuscis.
N° 23.



24.
Festacea.
N° 24.



25.
Semistriata.
N° 25.



26.
Quercata.
N° 26.

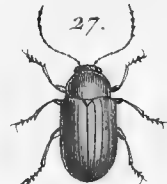

27.
Viridula.
N° 27.



28.
Sulca.
N° 28.



29.
Viridis.
N° 29.



30.
Globosa.
N° 30.



31.
Viridula.
N° 31.

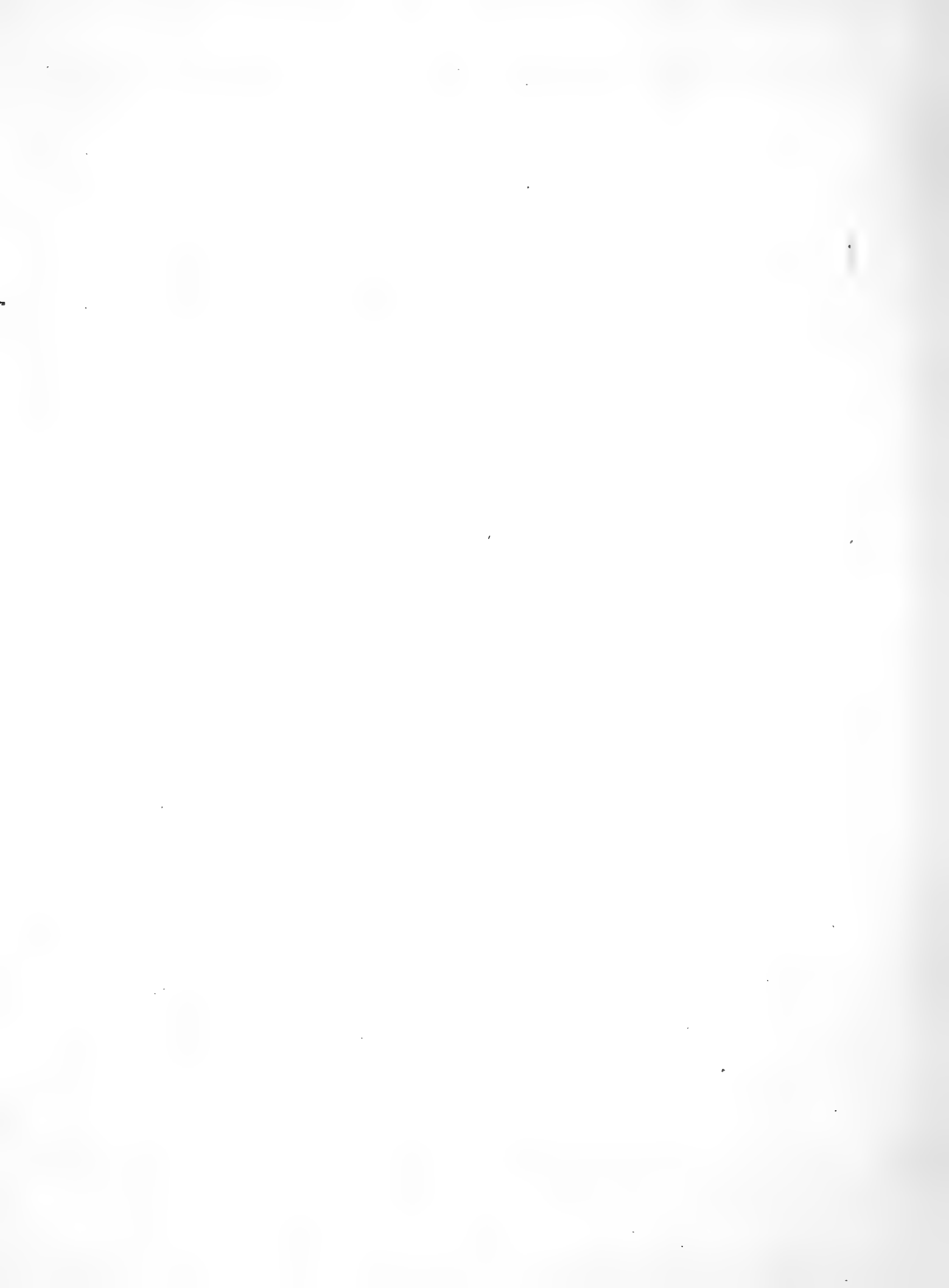



Ignitius
N° 1.



Cypreus
N° 2.



Filicidius
N° 3.



Cijaneus
N° 6.



Bifasciatus
N° 7.



Antennatus
N° 8.



Compusficornis
N° 9.



Chrysis
N° 10.



Cijanicolis
N° 11.



Senegalensis
N° 12.



Nitidus
N° 13.



Axiatus
N° 14.

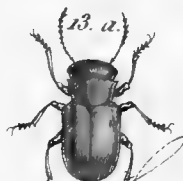

Sanguineus
N° 16.



13. b.



Globosus
N° 18.

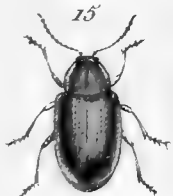

Somptuosus
N° 19.



Hirtus
N° 20.



Bicolor
N° 21.

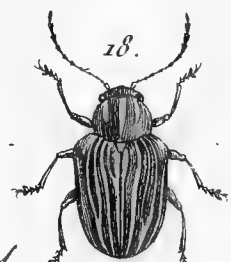

Vittatus
N° 22.

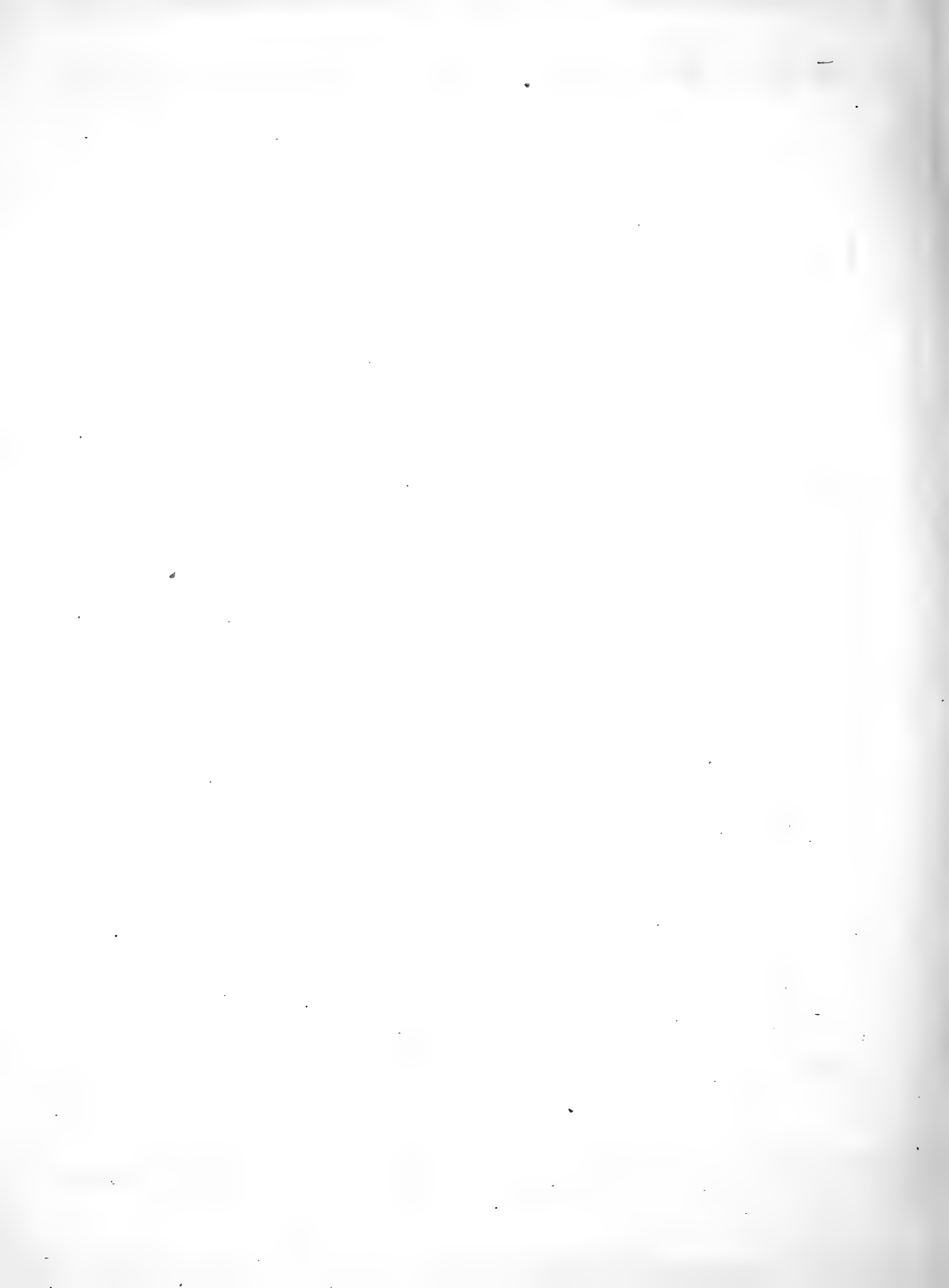



Limbatus
N. 24



Laxus
N. 25



Splendidus
N. 26

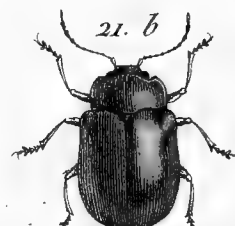

Obscurus
N. 27



Moxio
N. 29



Nigritus
N. 30



Dentipes
N. 31



Basinipes
N. 32



Atroximus
N. 33



Brevicornis
N. 34

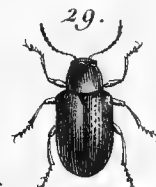

Variabilis
N. 35



Canellus N. 36



Arenarius N. 37



Pigmæus N. 38



Aeneus N. 39

N° 96. bis. MÉGALOPE, *Megalopus*.



Dorsalis
N. 1.



Nigricornis
N. 2.

1. a.



Crossoa
Nº 4.

2.



Ferruginea. Equestris
Nº 101.

3.



Ferruginea. Equestris
Nº 92.

1. b.



4.



Nitidula
Nº 24.

5.



Flavicornis
Nº 55.

6.



Gibbosa
Nº 5.

7.



Murex
Nº 95.

8.



Fuliginosa
Nº 83.

9.



Furcata
Nº 13.

10.



Bidens
Nº 15.

11.



Marginata
Nº 29.

12.



Angustata
Nº 14.

13. a.



Guttata
Nº 53.

14.



Annulus
Nº 80.

15.



Exclamationis
Nº 40.

13. b.



17.



Perusta
Nº 51.

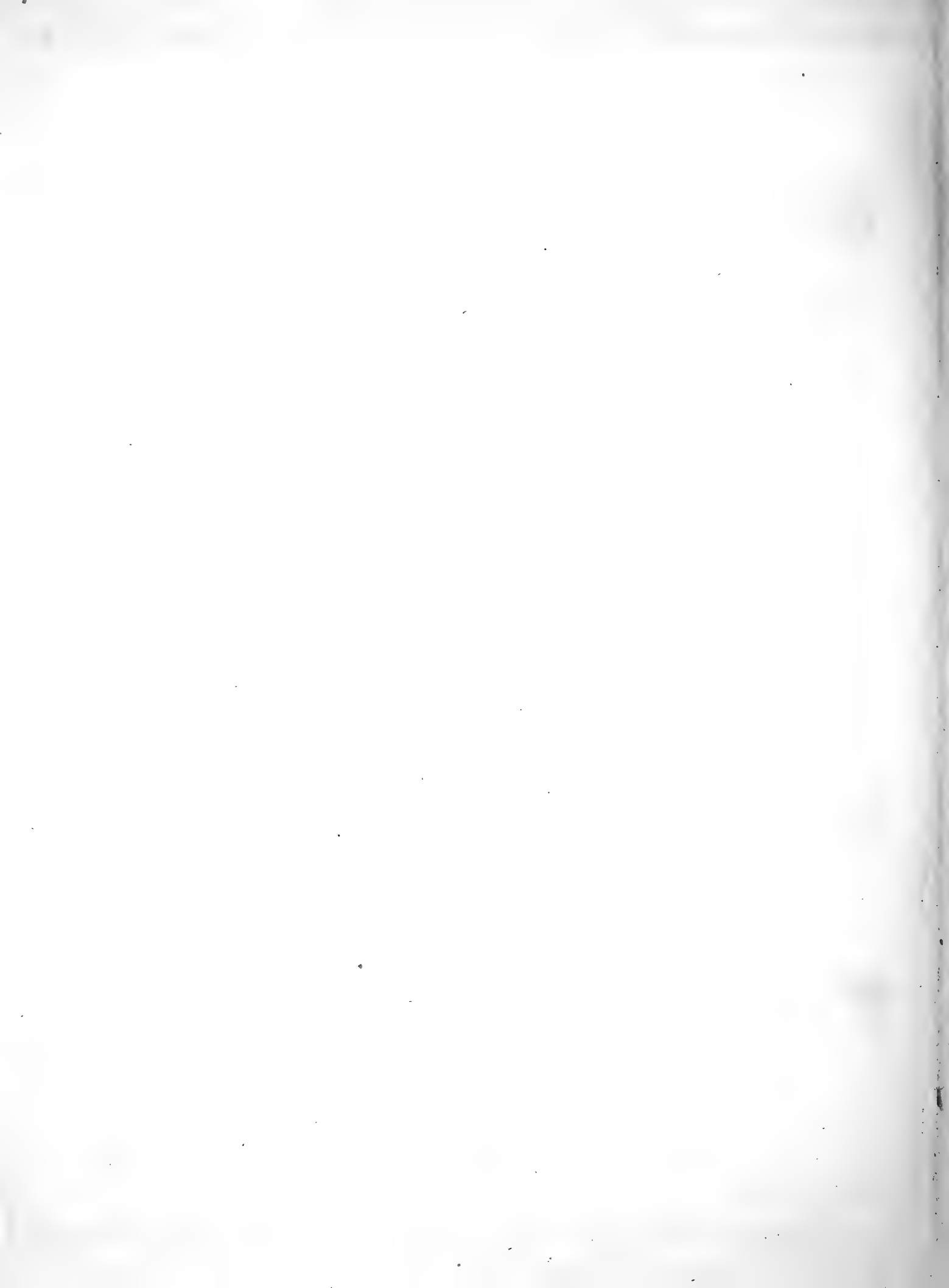

18. a.



Discoidea
Nº 19.

19.



Margaritacea
Nº 105.

18. b.



21.



Variolosa
Nº 58.

20.



Brunnea
Nº 60.

22.



Variiegata
Nº 2.

24.



Mobilis
Nº 104.

23.



25.



Miliaris
Nº 33.

27.



Hieroglyphica Trifasciata
Nº 30.

28



Nº 6.

26.



Arciata
Nº 35.

29



Viridis
Nº 91.

31.



Nebulosa
Nº 97.

30.



Vibex
Nº 94.

32.



Jamaicensis
Nº 48.

33.



34.



Interrupta
Nº 49.



35.



Bipustulata
N. 23.

36.



Sexpustulata
N. 25.

37.



Jamaicensis
N. 48.

39.



Bipustulata
N. 27.

38.



Octopunctata
N. 37.

40.



Biguttata
N. 38.

41.



Sexdecimpustulata
N. 26.

42.



Sepunctata
N. 65.

43.



Pallida
N. 47.

44.



Cribraria
N. 54.

45.



Convata N. 64.

46.



Variolosa N. 58.

47.



Affinis
N. 98.

48.



Thoracica
N. 93.

49. a.



49. b.



Inaequalis N. 18.

50.





Reticulata. *Reticiformis*.
Nº 3.



Nº 4.



Cruentata. *Punctuosa*.
Nº 7.



Nº 8.



Clatrata. *Chlorotica*.
Nº 9.



Nº 10.



Spinifera.
Nº 11.



Nº 11. b.



Perforata. *Bicornis*.
Nº 12.



Nº 16.



Foveata.
Nº 17.



Nº 17. b.



Aenea.
Nº 20.



Lateralis.
Nº 24.



Discors.
Nº 22.



Didyma.
Nº 28.



Suturalis. *Quatuordecim-*
punctata.
Nº 31.



Nº 32.



Undecimpunctata.
Nº 34.



Quadrimaculata.
Nº 36.



Fenestrata.
Nº 39.

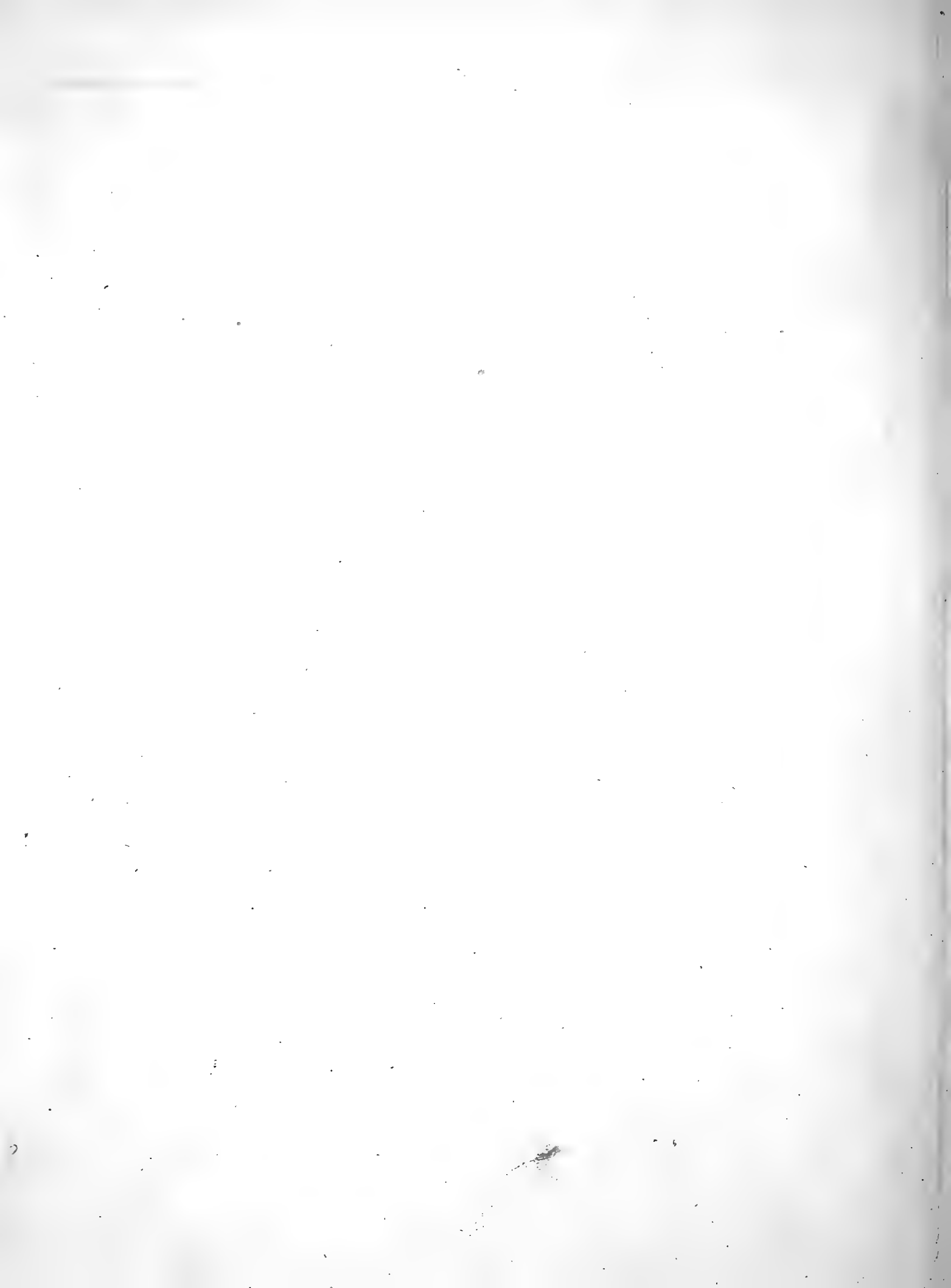



70.
Obsoleta
Nº 41



71.
Sinuata
Nº 42.



72.
Morpillosa
Nº 43



73.
Silcata
Nº 44.



74.
Leijana
Nº 45.



75.
Flava
Nº 46.



76.
Punctum
Nº 50



77.
Cruciata
Nº 52.



78.
Figural
Nº 56.



79.
Multipunctata
Nº 57.



80.
Ampullata
Nº 59.



81.
Nigripes
Nº 61.



82.
Pectoralis
Nº 62.

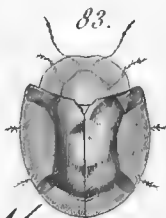

83.
Micans
Nº 63.



84.
Seynotata
Nº 66.



85.
Amigera
Nº 67.



86.
Echinata
Nº 68.



87.
Clavata
Nº 69



88.
Humeralis
Nº 70.

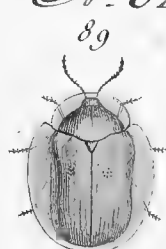

89.
Minichalcea
Nº 74.

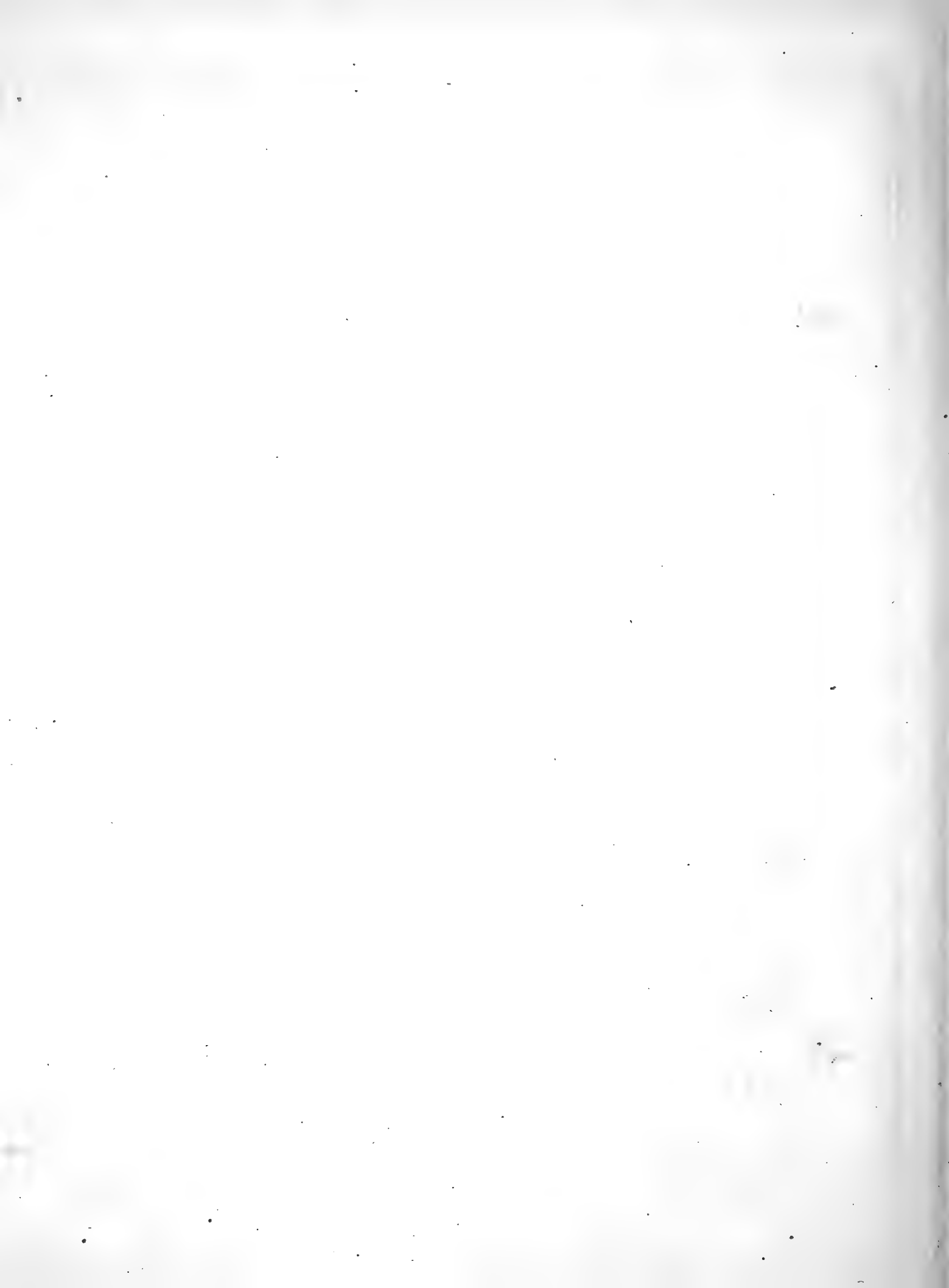



90.
Punctaria
Nº 72

91.



Purpurea
Nº 73



92.
Aequinoctialis
Nº 74



93.
Circumdata
Nº 75



94.
Scalaxis
Nº 76



95.
Aegyptiaca
Nº 77



96.
Sudaica
Nº 78



97.
Immaculata
Nº 79

98.



Circularis
Nº 81

99.



Semicircularis
Nº 82

100.



Fasciata
Nº 84

101.



Tristriata
Nº 85

102.



Fenestrata
Nº 86

103.



Frivittata
Nº 87

104.



Pallipes
Nº 88

105.



Albicollis
Nº 89

106.



Rubra
Nº 90

107.



Sanguinolenta
Nº 96

108.



Austriaca
Nº 99

109.



Murca
Nº 100



Atata
Nº 102



Vittata
Nº 103

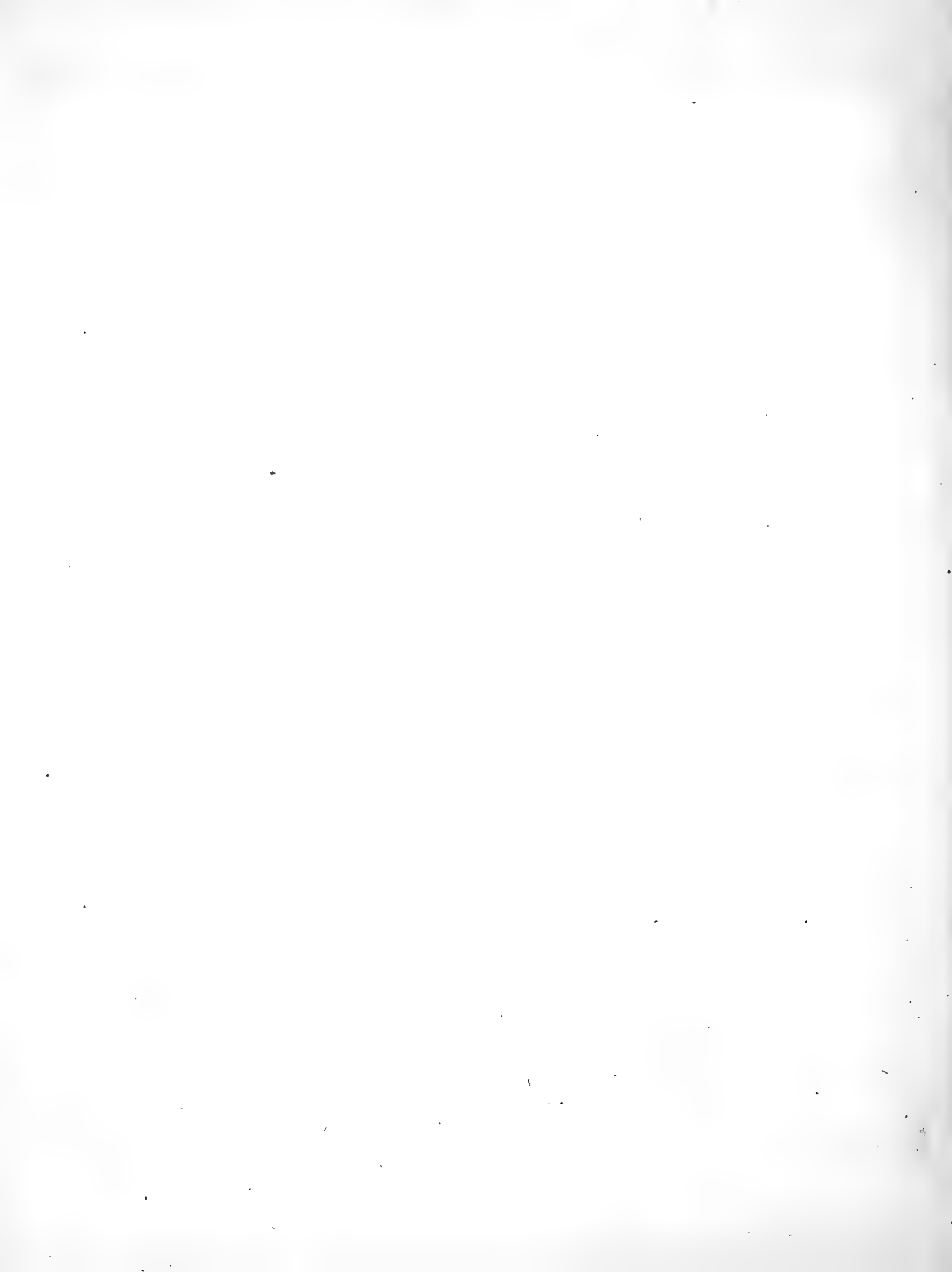

1. b.



1. a.

a.

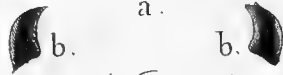

Septempunctata
N° 31.

1. d.

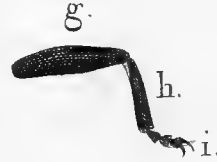
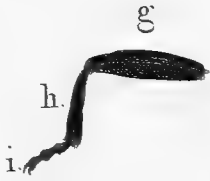

1. c.



2. a.



Bipunctata
N° 22.

1. e.



2. b.

3. a.



Quinquepunctata
N° 23.



4. a.



Undecimnotata
N° 45.



5. a.



Undecimmaculata
N° 46.

5. b.



6. a.



Sulphurea
N° 109.



7. a.



Tricincta
N° 14.

6. b.

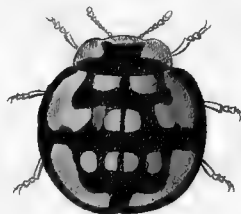

8. a.



Cacti
N° 87.

8. b.



9. a.

Biguttata.
N° 68. b.



10. b.



11. a.

Decemguttata.
N° 74.

11. b.



10. a.



12. a. *Octoguttata*.
N° 70.

14. a.

Quatuordecimguttata.
12. b. N° 73.

13. a.

Sexsina
N° 103.



Oblongoguttata.
13. b. N° 69.

14. b.



15.



Dilatata.
N° 38.

17.



16.



18. *Innuba*.
N° 39.

19. a.

Annulata.
N° 12. 19. b.

20. a.

Detrita.
N° 67. *Tricolor*.
Variiegata. N° 41.
N° 57.

21. a.

Leonina.
N° 111.
21. b.



22.



Chrysomelina N° 50.

24. a.



Sanguinea N° 4.

24. b.

23.



Canina N° 14.



Undata N° 30.

26.



Abbreviata N° 28.



27.



Borealis N° 54.

28.



Mexicolor N° 47.

30.



Pardalina N° 113.

29. a.



Conglomerata N° 56.

31.



Dimidiata N° 7.



Inaequalis N° 25.

29. b.



Lineola N° 10.

34.



Cylindrata N° 27.

35.



Pictata-pustulata N° 96.

36.



Unifasciata N° 11.

37.



Trifasciata N° 24.

40. a.



Decemmaculata N° 43.

Maculata N° 58.

38.



Bifasciata N° 26.

39. b.



41.



Sexmaculata N° 15.

42.



Novemmaculata N° 37.

40. b.



Octomaculata N° 34.



Impunctata N° 6.

46. a.

Seacimmaculata.
N° 61.

45.



Marginata.
N° 4.

47. a.



Septempunctata.
N° 94.

46. b.



48. a.



Lunata.
N° 108.

47. b.



49. a.

Pubescens.
N° 99.

48. b.

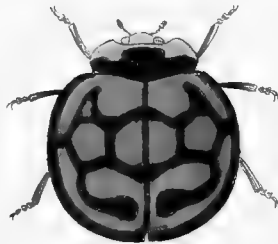

50. a.



Quatuordecimpunctata.
N° 107.

49. b.



50. b.



51. a.

Diodecimpunctata.
N° 72.

51. b.



52. b.



52. a.

Hastata.
N° 95.

53. b.



53. a.

Diodecimpunctata.
N° 52.

54. a.

Decempunctata.
N° 100.

54. b.





55.



Marginella
N° 2.

56.



Ferruginea
N° 3.

57.



Immaculata
N° 5.

58.



Impunctata
N° 6.

59.



Striata
N° 8.

60.



Pittata
N° 9.

61.



Ramosa
N° 13.

62.



Interrupta
N° 16.

63.



Flexuosa
N° 17.

64.



Microglyphica
N° 18.

65.



Hyperborica
N° 19.

66.



Reticulata
N° 20.

67.



Divaricata
N° 21.

68.



Glacialis
N° 29.

69.



Septemnotata
N° 32.

70.



D-notata
N° 33.

71.



Duodecimnotata
N° 35.

72.



Novemnotata
N° 36.

73.



Flavicollis
N° 40.

74. a.



Decempunctata
N° 42.

74. b.



Decempunctata
N° 42.

74. c.





Undecimpunctata.
N° 44.



Undecimnotata
N° 45.



Regalis.
N° 48.



Axoülatä
N° 49.



Tredecimpunctata.
N° 53.



Ocellata.
N° 54.



*Quatuordecim-
maculata.*
N° 55.



Conglomerata
N° 56.



Quindecimpunctata
N° 59.



Sedecimpunctata.
N° 60.



16-Notata
N° 62.



Octodecimnotata
N° 63.



*Novemdecim-
punctata*
N° 64.



Viginti punctata
N° 65.



*Viginti quatuor
punctata.*
N° 66.

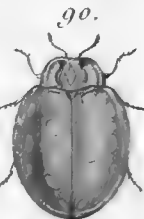

Sedecimguttata
N° 74.



Octodecimguttata
N° 75.



*Viginti-
Guttata.*
N° 76.



Velutina.
N° 77.



Dorsalis.
N° 78.



Varia
N° 79.





96.
Impunctulata. Flavipes.
N° 80.



97.
Flavipes.
N° 81.



98.
Flavilapis.
N° 82.



99. a.
Frontalis.
N° 83.



99. b.
Parrila.
N° 84.



100.
Stigma.
N° 85.



101.
Plagiata.
N° 86.



103.
Renipunctulata.
N° 88.



104.
Bipunctulata.
N° 89.



105.
Variabilis.
N° 90.



106.
Quadripunctulata.
N° 91.



107.
Signata.
N° 92.



108.
Oncina.
N° 93.



109.
Arctica.
N° 97.



110.
Dentipes.
N° 98.



111.
Australis.
N° 101.



112.
Quinquepunctulata.
N° 102.



113.
Duodecimpunctulata.
N° 104.



114.
Bissexpunctulata.
N° 105.



115.
Lyncea.
N° 106.



116.
Obsoleta.
N° 110.



117.
Paronia.
N° 112.



118.
Figurina.
N° 115.



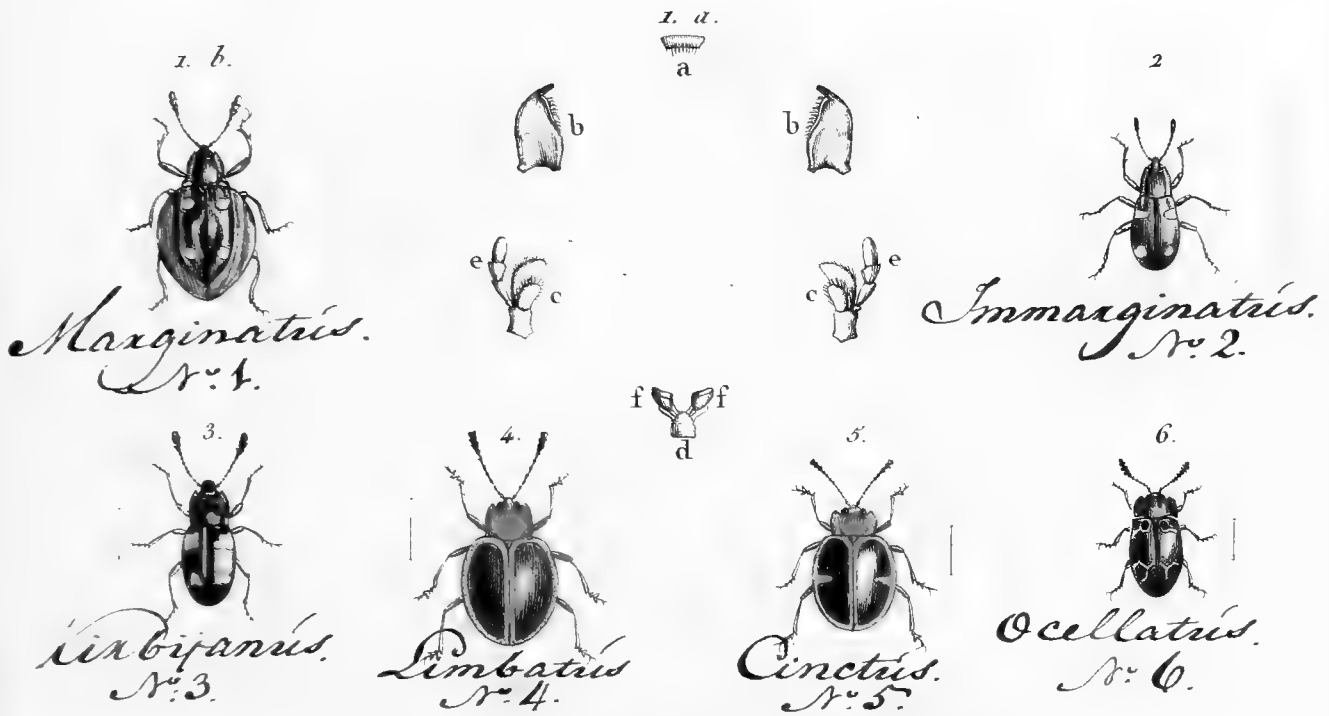

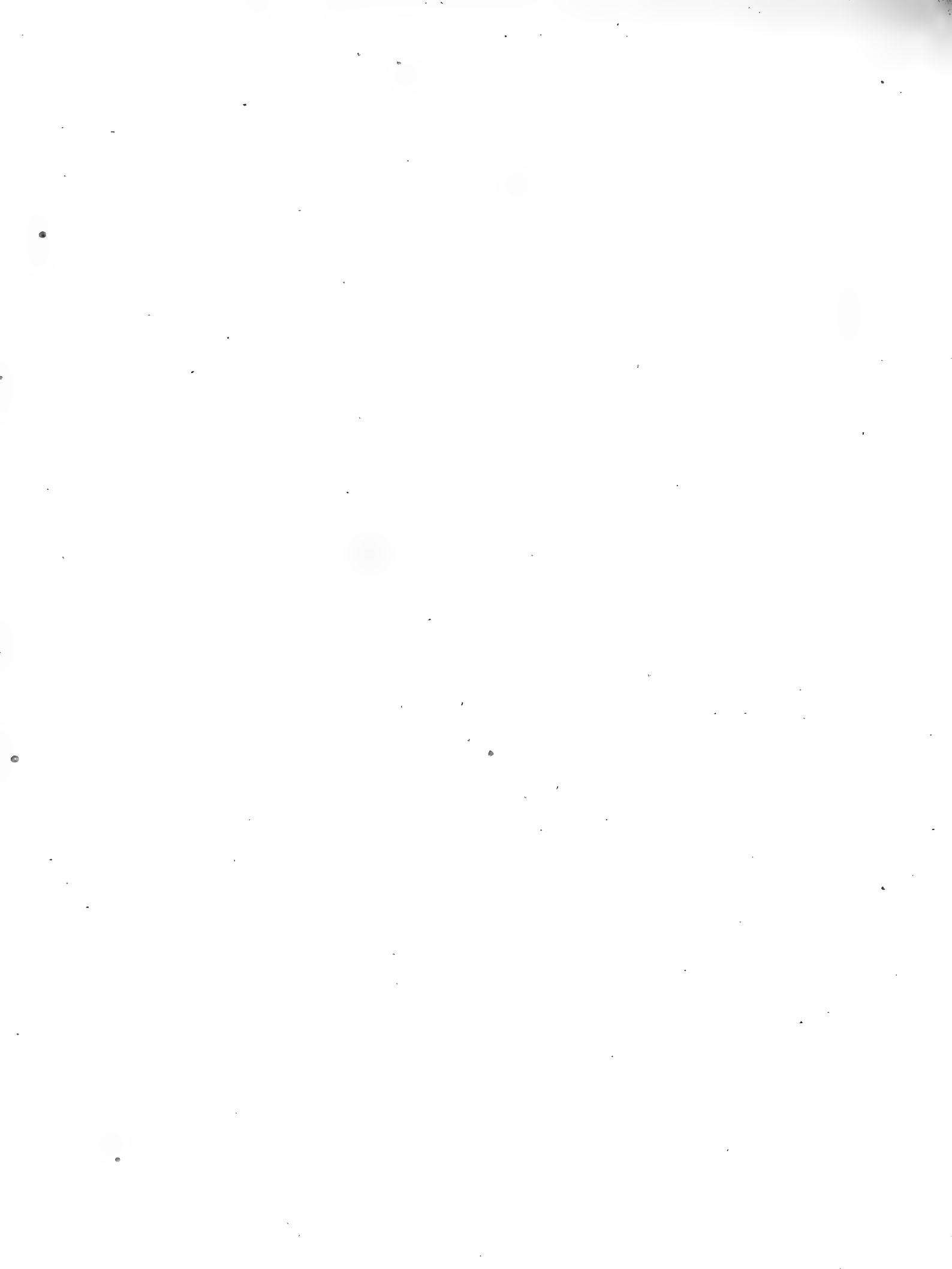

2733

