

THE LIBRARY OF THE
UNIVERSITY OF
NORTH CAROLINA

ENDOWED BY THE
DIALECTIC AND PHILANTHROPIC
SOCIETIES

MUSIC LIBRARY

M1503
.L464
G5

UNIVERSITY OF N.C. AT CHAPEL HILL

00010999752

Mus.

M1523

.L464

35

Digitized by the Internet Archive
in 2011 with funding from
University of North Carolina at Chapel Hill

<http://www.archive.org/details/girolgiroflaoleco>

OPÉRA-Bouffe en 3 ACTES
Paroles de
M.M. A. VAN LOO & E. LETERRIER

MUSIQUE
DE
CHARLES LECOCOQ

PARTITION CHANT & PIANO arrangée par LÉON ROQUES
Prix: 12^f net

Paris, BRANDUS & C^{ie}, Editeurs, 103, Rue de Valenciennes

Divise et Expéditee à l'Etranger suivant les traités internationaux

Imp. Thery, Paris

Handwritten signature and scribbles

GIROFLÉ-GIROFLA

OPÉRA-BOUFFE EN TROIS ACTES

Paroles de MM. A. VANLoo et E. LETERRIER

MUSIQUE DE

CHARLES LECOCQ

Représenté pour la première fois à BRUXELLES sur le Théâtre des *Fantaisies-Parisiennes*, le 21 mars 1874
A PARIS, au Théâtre de la *Renaissance*, le 11 novembre 1874

PERSONNAGES	DISTRIBUTION DE PARIS	DISTRIBUTION DE BRUXELLES	PERSONNAGES	DISTRIBUTION DE PARIS	DISTRIBUTION DE BRUXELLES	
MARASQUIN	MM. F ^{rs} Puget.	MM. Mario Widmer	GIROFLÉ	MM. J ^{rs} Granier.	M ^{mes} Paul ^{le} Luigini	
MOURZOUK	Vauthier.	Paul Ginot.	GIROFLA	Alphonsine.	Delorme.	
BOLÉRO D'ALCARAZAS.	Alfred Jolly.	Alfred Jolly.	AURORE	Aug ^{ts} Colas.	M ^{me} Blanche.	
CHEF DES PIRATES	Gobereau.	Leroy.	PAQUITA	Laurent.	J. d'Alby.	
LE PARRAIN	Cosmes.	Durieu.	PÉDRO	Panseron.	Laurent.	
LE PERCEPTEUR	Leclerc.	Ernotte.	LES PETITS COUSINS	Bied.	Deschamps	
LE NOTAIRE	Fournier.	Achille.		GUSMAN	Albouy.	Anna.
UN DANSEUR	Paul Albert.	Castelain.		FERNANDO	Anna Muller.	Schmidt.
LE GARÇON D'HONNEUR	Tamarelle.	Coclors.		ALMANZOR	Jouvencau.	Deschamps.
				JULIANO	Gilles.	Thérèse.
				ANTONIO	Lebrun.	Piton.
				LÉON	Sylvie.	Pétronille.
				ALCINDOR		
				ÁLVAREZ		

Pirates, Soldats Maures, Marins, Invités, Hommes du peuple, Suivantes de Giroflé et de Girofla, Femmes du peuple, Femmes Mauresques, Demoiselles d'honneur, Pages, etc.

La scène se passe durant les trois actes en Espagne, vers 1250.
Premier acte, dans la maison de Boléro sur les bords de la mer.
Deuxième acte, dans un salon du château de Boléro. — Troisième acte, le Boudoir de Giroflé.

TABLE DES MORCEAUX

ACTE PREMIER

	Pages
Ouverture	1
1. { a. Chœur	12
b. Ballade	24
c. Couplets	35
2. Couplets de Giroflé	42
2 bis. Mélodrame	46
3. Couplets de Girofla	48
4. Couplets de Marasquin	52
5. { a. Chœur	58
b. Couplets de la Présentation	62
c. Scène et Chœur	65
6. Chœur des Pirates	70
7. Duo	80
8. Marche mauresque et entrée de Mourzouk	87
9. Couplets	97
10. { a. Chœur	101
b. Sextuor	106
c. Final	116

ACTE II

Entr'acte	121
11. Chœur des Invités	125
11 bis. Sortie	134
12. Duetto	135
13. Chanson de la Jarrettière	142
14. Galop	150
15. Quintette	159
15 bis. Sortie	177
16. { a. Mélodrame	177
b. Morceau d'ensemble	178
c. Brindisi	184
16 bis. Mélodrame	193
17. { a. Orgie	194
b. Scène	203
c. Andante	208
d. Final	211

ACTE III

Entr'acte	226
18. Aubade	230
19. { a. Duo	236
b. Couplets dialogués	242
20. Rondeau	243
21. { a. Chanson mauresque	255
b. Ensemble	260
c. Chœur	264
22. { b. Couplets du départ	270
c. Ensemble	276
23. Final	288

Au 1^{er} Acte — COUPLETS composés pour M^{me} ALPHONSINE.

En les traités internationaux, les éditeurs de cette partition se réservent les droits de réimpression et de traduction à l'étranger.

Le livret de cette partition est publié chez M. TRESSE, libraire-éditeur, galerie de Chartres (Palais-Royal), Paris

GIROFLÉ-GIROFLA

Opéra-bouffe en 3 actes.

OUVERTURE.

PIANO.

All^o moderato. *tr*

ff

tr

tr

tr

mf

marcato.

ff

mf

marcato.

ff

f

leggiero.

p

12

leggero.

rall.

a tempo.

ff

leggero

p

ere *scen* *do*

dolce espressivo.

p

mf

8

Più moderato.

rall.

marcato il basso.

mf *rall* - e - cre - scu - do

a tempo.

molto leggero.
ff p

p

pp p

f

animato.

ff

cre - scen - do

A. CHŒUR.

B. BALLADE. C. COUPLETS.

Au lever du rideau.

Allegretto.

PAQUITA.

PEDRO.

BOLERO.

PAGES.

Soprani.

Tenors.

CHŒUR.

Allegretto.

PIANO.

ff A. CHŒUR.

Que chacun se compose un vi-

Que chacun se compose un vi-

Que chacun se compose un vi-

ben marcato il basso.

- sa - ge joy - eux, Il faut voir tout en rose En ce jour bienheu -

- sa - ge joy - eux, Il faut voir tout en rose En ce jour bienheu -

- sa - ge joy - eux, Il faut voir tout en rose En ce jour bienheu -

- reux, Que chacun se com - po - se un vi - sa - ge joy -

- reux, Que chacun se com - po - se un vi - sa - ge joy -

- reux, Que chacun se com - po - se un vi - sa - ge joy -

ff

- eux Il faut voir tout en rose En ce jour bienheu -
 - eux Il faut voir tout en rose En ce jour bienheu -
 - eux Il faut voir tout en rose En ce jour bienheu -

The piano accompaniment consists of a right-hand part with chords and a left-hand part with a steady bass line.

- reux Que chacun se com - pose Un vi - sage joy -
 - reux Que chacun se com - pose Un vi - sage joy -
 - reux Que cha - cun se com - pose Que chacun se com - pose Un vi - sage joy -

p
f
marcato.
p

The piano accompaniment features a right-hand part with chords and a left-hand part with a steady bass line, marked *marcato.*

- eux, Il faut voir tout en rose En ce jour bienheu -
 - eux, Il faut voir tout en rose En ce jour bienheu -
 - eux, Il faut voir tout en rose Il faut voir tout en rose En ce jour bienheu -

p
f
marcato.
p

The piano accompaniment features a right-hand part with chords and a left-hand part with a steady bass line, marked *marcato.*

ff

- reux, Il faut voir tout en rose En ce jour bien - heu -

ff

- reux, Il faut voir tout en rose En ce jour bien - heu -

ff

- reux, Il faut voir tout en rose En ce jour bien - heu -

- reux

- reux

- reux

PEDRO avec les 4^{es} Soprani.

PAGES. *p* A sa fu - tu_re femme, Chaque fu - tur mari

p A sa fu - tu_re femme, Chaque fu - tur mari

p

En ga - ge de sa flam - me Vient d'envoyer ce - ci.

En ga - ge de sa flam - me Vient d'envoyer ce - ci.

Sop.

mf
Tén. A sa fu - tu - re femme Chaque fu - tur mari En ga - ge

mf
Bas. A sa fu - tu - re femme Chaque fu - tur mari En ga - ge

mf
A sa fu - tu - re femme Chaque fu - tur mari En ga - ge

de sa flam - me Vient d'envoyer ce - ci. *f* Des cor - beil - les de mari -

de sa flam - me Vient d'envoyer ce - ci.

de sa flam - me Vient d'envoyer ce - ci.

PAQUITA.

Il s'ont en-
 - a - ge! Ces deux mes - sieurs ont de l'u - sa - ge
 Ces deux mes - sieurs ont de l'u - sa - ge
 Ces deux mes - sieurs ont de l'u - sa - ge

Pa. - son, — car en mé - na - ge, En - tre l'é - poux

Pa. et sa moi - tié, Les p'tits ca - deaux, les p'tits ca - deaux, les p'tits ca -

_ deaux entretien'nt l'ami _ tié
 Basses.
 Ils ont rai_son, ils ont rai_son, car en mé_

- na - - - ge, Les p'tits ca_deaux, les p'tits ca_deaux, les p'tits ca_

tr
marcato.

a tempo.
 Que cha_cun se com_pose Un vi_

Que cha_cun se com_pose Un vi_

_ deaux en_tretien'nt l'ami _ tié Que cha_cun se com_pose Un vi_

- sa - ge joy - eux, Il faut voir tout en rose En ce
 - sa - ge joy - eux, Il faut voir tout en rose En ce
 - sa - ge joy - eux, Il faut voir tout en rose En ce

jour bienheu - reux Que chacun se com - pose Un vi -
 jour bienheu - reux Que chacun se com - pose Un vi -
 jour bienheu - reux Que chacun se com - pose Un vi -

- sa - ge joy - eux, Il faut voir tout en rose En ce
 - sa - ge joy - eux, Il faut voir tout en rose En ce
 - sa - ge joy - eux, Il faut voir tout en rose En ce

jour bienheu - reux, Il faut voir tout en rose En ce
 jour bienheu - reux, Il faut voir tout en rose En ce
 jour bienheu - reux, Il faut voir tout en rose En ce

jour bien - - heu - reux
 jour bien - - heu - reux
 jour bien - - heu - reux

PEDRO.

Et mainte - nant bonne nou - vel - le, bonne nou -

- vel - - le Pour récompenser votre zèle Jusqu'à la

Moderato.

Pe. fête de tan - tôt, On nous ac - corde à tous campo

Campo, bra -

Campo, bra -

Campo, bra -

Pe. Ainsi douc prenez vos é - bats Le jeu con -

-vo, bravo, bra - vo.

-vo, bravo, bra - vo.

-vo, bravo, bra - vo.

Pe. - vient à l'im - no - cen - ce, Mais de ces lieux ne vous é - cartez

pe. pas Des pi -
Soprani.
Pourquoi, pourquoi cette dé - fen - se?

Pe. - ra - tes nombreux in - festent ces ri - va - ges Et s'atta -

Pe. - quent, les gueux aux enfants de vos à - ges
Soprani,
Des pi -

cresc.

- ra - tes? oh la la, Des pi - ra - tes, qu'est c'que c'est

PAQUITA.

Ce que c'est il n'en faut pas ri -
qu'ça?

- re, Ecou - tez je vais vous le di - re

poco rall.

Allegretto.

B. BALLADE.

PAQUITA.

*staccato.*1^{er} COUPLET. Lorsque la jour - née est fi -

Allegretto.

The fourth system continues the vocal line and piano accompaniment. The piano part includes a *tr* (trill) marking. The vocal line includes the lyrics: "- seoir Soudain près des ri - va - ges". The tempo is marked *Poco più lento. legato.* and the piano part includes a *dolce.* (dolce) marking.

P. som - bres Du mi - lieu des flots en - cour - roux Ou voit - sur -

P. - gir de gran - des om - bres, de gran - des om -

The second system continues the vocal line and piano accompaniment. The lyrics are: "- gir de gran - des om - bres, de gran - des om -". There are markings for "rall." above the vocal line and below the piano accompaniment.

Molto più presto.

- bres *cre - - - - - scen*
Garde à vous garde à vous garde à

The third system is marked "Molto più presto." and features a vocal line and piano accompaniment. The lyrics are: "- bres *cre - - - - - scen*
Garde à vous garde à vous garde à". The piano accompaniment has a grand staff with treble and bass clefs.

- do. *f*
vous garde à vous, Ah!

The fourth system continues the vocal line and piano accompaniment. The lyrics are: "- do. *f*
vous garde à vous, Ah!". There are markings for "dim." below the piano accompaniment.

P.
Ce sont des dia - bles à l'œil roux Mal faits, bar - bus et sans cra -

pp

P.
- va - tes, Ils sont plus laids que des hi -oux, — Garde à vous — garde à

fz

pressez beaucoup.

P.
vous ce sont les pi - ra - tes, ce sont les pi - ra - tes, ce sont les pi -

pressez beaucoup.

cre - - - scen - - - do.

P.
- ra - - - tes

rall. *a tempo.* *f* *p*

Garde à nous — garde à

f *p*

Garde à vous — garde à

f *p*

Garde à vous — garde à

rall. *a tempo.* *f* *ff*

f
 nous, ce sont les pi ra tes, ce sont les pi ra tes, Garde à
 vous, ce sont les pi ra tes, ce sont les pi ra tes, Garde à
 vous, ce sont les pi ra tes, ce sont les pi ra tes, Garde à

p
 nous — garde à nous, ce sont les pi ra tes, ce sont les pi
 vous — garde à vous, ce sont les pi ra tes, ce sont les pi
 vous — garde à vous, ce sont les pi ra tes, ce sont les pi

rates, Garde à nous, garde à nous, garde à nous, garde à nous —
 rates, Garde à vous, garde à vous, garde à vous, garde à vous —
 rates, Garde à vous, garde à vous, garde à vous, garde à vous —

cresc.

a Tempo.

1^o 

2^o 

3^o 

Pa. 

a Tempo.

Pa. 

Pa. 

vous mes_de - moi - sel les Comment vi - vent tous ces bri - gands

En en - le - vant des jou - ven - cel les Qu'ils ven - dent

Poco più lento

Pa à des mé - cré - ants

Et pour peu

Poco più lento

dolce.

tr

tr

sf

sf

Pa que vous soy - ez bel - les, Que vous ay - ez de grands yeux doux, O mes gen -

Pa - til - les tour - te - rel - les, mes tour - te - rel

rall.

rall.

Molto più presto.

Pa - les

Garde à vous

garde à vous

garde à

cre

scen

p

cre

scen

vous! garde à vous, Ah!

do. *f* *dim*

Ce sont des dia - bles à l'œil roux Mal faits, bar -

pp *pp*

- bus et sans cra - va - tes, Ils sont plus laids que des hi - boux, Garde à

sfz

vous garde à vous! ce sont les pi - ra - tes, ce sont les pi -

pressez beaucoup. *pressez beaucoup.*

cre - scen - do.

rall.

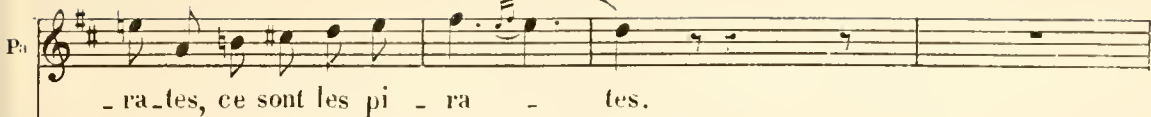
Pa.  - ra - tes, ce sont les pi - ra - tes.

a Tempo I.^o f

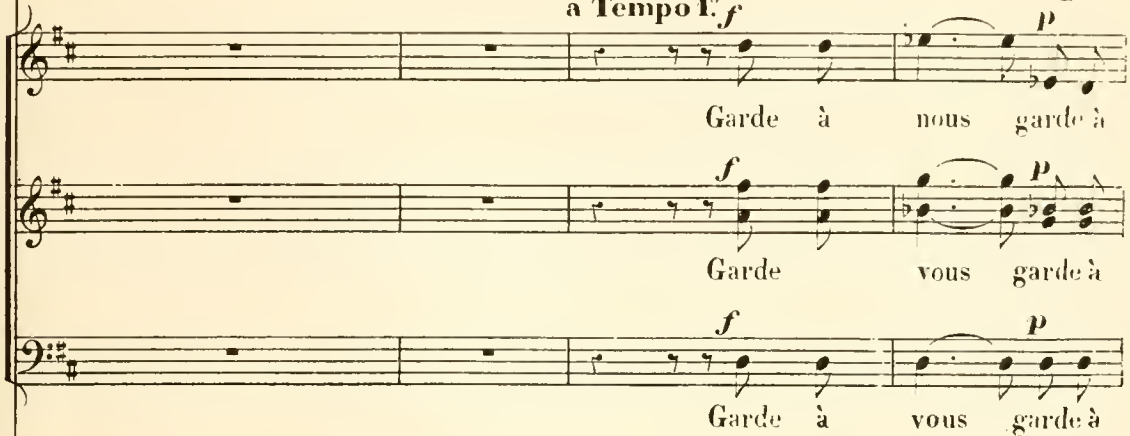

Garde à nous garde à
 Garde vous garde à
 Garde à vous garde à

a Tempo I.^o

f rall. *ff*

nous, ce sont les pi - ra - tes, ce sont les pi - ra - tes, Garde à
 vous, ce sont les pi - ra - tes, ce sont les pi - ra - tes, Garde à
 vous, ce sont les pi - ra - tes, ce sont les pi - ra - tes, Garde à

pp

p

nous — garde à nous, ce sont les pi - ra - tes, ce sont les pi -

p

vous — garde à vous, ce sont les pi - ra - tes, ce sont les pi -

p

vous — garde à vous, ce sont les pi - ra - tes, ce sont les pi -

- ra - tes, Garde à nous garde à nous, garde à vous, garde à

- ra - tes, Garde à vous garde à vous, garde à vous, garde à

- ra - tes, Garde à vous garde à vous, garde à vous, garde à

nous

vous

vous

ff hou!

ff hou!

ff hou!

ff

ere - scen - do.

PÉDRO.

Mais faisons-nous, fai_sons si - len - ce, Car voi - ci monsieur qui s'a -

f

p

- vad - ce.

Faisons si - len - ce, faisons si - len - ce Car voi - ci

Faisons si - len - ce, faisons si - len - ce Car voi - ci

Faisons si - len - ce, faisons si - len - ce Car voi - ci

mon_sieur qui s'a - va - ce.

mon_sieur qui s'a - va - ce.

mon_sieur qui s'a - va - ce.

léger.

p

p

BOLERO.

Moderato.

mf *f*

BOLERO.

1^{er} COUPLET. Pour un tendre père Ay - ant un en - fant, Pou - voir s'en dé -

p

B - faire Est un doux mo - ment, L'enfant est en âge: Seize ou dix-sept -

B - ans, Vite un ma - ri - a - ge Se bâcle en deux temps. A - lors on res -

1^{er} - pi - re, Plus un seul point noir, Et l'on peut se di - re J'ai fait mon de -

rall.
suitez.

a Tempo.

B

- voir Je vous présente un pè-re, un pè-re, un pè-re, Je vous présente un

a Tempo.

p

B

pè-re, un pè-re, un pè-re Je vous présente un pè-re Ra-dieux et pros-

mf

B

- pè-re Un pè-re bien heu-reux D'en a-voir ca-sé deux! a Tempo.

rall.

f

2^d COUPLET

B

Dans u-ne fa-mille, Je le dis tout bas, U-ne jeu-ne

p

B

fil-le C'est un em - bar - ras. Quand on n'en a qu'une, Cer - tes c'est af -

B

- freux, Mais quelle infor - tu - ne Quand on en a deux. Et puis quel - les

The second system continues the vocal line and piano accompaniment. The lyrics are: "- freux, Mais quelle infor - tu - ne Quand on en a deux. Et puis quel - les". The piano accompaniment continues with similar rhythmic patterns.

B

tran - ses, Deux dots a trou - ver, Sur deux in - no - cences Sans ces - se veil -

rall.

The third system continues the vocal line and piano accompaniment. The lyrics are: "tran - ses, Deux dots a trou - ver, Sur deux in - no - cences Sans ces - se veil -". The tempo marking *rall.* (rallentando) is placed above the vocal line. The piano accompaniment features a long, sustained chord in the right hand.

B

- ler Je vous présente un pè - re un pè - re un pè - re, Je vous présente un

a Tempo.

p

père, - un père, un père Je vous présente un père Ra_dieux et pros.

-père, Un père bien heu - reux D'en a - voir ca_sé deux! a Tempo.

This block shows the piano accompaniment for the second system, continuing the eighth-note bass line and chordal accompaniment in the treble.

1^o tempo.

BOLERO.

1^o tempo. Et mainte - nant, al - lez, par -

-tez, Pour la no - ce vous re_vien -

The fourth system continues the vocal line and piano accompaniment. The vocal line has a *scen* (scenarion) marking over the word "scen" and a *do.* (do) marking over the word "do." in the piano accompaniment. The piano accompaniment continues with the rhythmic pattern from the introduction.

B
- drez

f
Pour la no - ce nous re_vien_drons, Par - -

f
Pour la no - ce nous re_vien_drons, Par - -

f
Pour la no - ce nous re_vien_drons, Par - -

sem - - *pre* - - - *f*

- tons, Que cha - cun se com - pose Un vi - sa - ge joy -

- tons, Que cha - cun se com - pose Un vi - sa - ge joy -

- tons, Que cha - cun se com - pose Un vi - sa - ge joy -

mf *f*

marcato al Lasso.

- eux, Il faut voir tout en rose En ce jour bien - heu -

- eux, Il faut voir tout en rose En ce jour bien - heu -

- eux, Il faut voir tout en rose En ce jour bien - heu -

- reux, Que cha - cun se com - pose Un vi -

- reux, Que cha - cun se com - pose Un vi -

- reux, Que cha - cun se com - pose Un vi -

- sa - ge joy - eux, Il faut voir tout en rose En ce

- sa - ge joy - eux, Il faut voir tout en rose En ce

- sa - ge joy - eux, Il faut voir tout en rose En ce

jour bienheu_reux, Il faut voir tout en rose En ce
 jour bienheu_reux, Il faut voir tout en rose En ce
 jour bienheu_reux, Il faut voir tout en rose En ce

jour bien - heu_reux
 jour bien - heu_reux
 jour bien heu_reux

COUPLETS DE GIROFLÉ.

RÉP. Vous leur donnerez cela.

Mouv! de Valse.

GIROFLE.

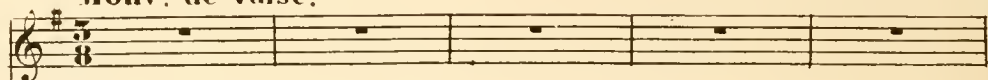

Mouv! de Valse.

PIANO.

Père a - do - ré,

C'est Gi - ro - flé Qui vient a - vant son ma - ri - a - ge

Te de - mander De lui donner Sur ce point les con - seils d'u -

G⁶

- sa - ge, Père a - do - ré, C'est Gi - ro - flé, Père a - do -

will

f *p*

G⁶

- ré C'est Gi - ro - flé.

mf *f*

G⁶

C'est, parait - il, un grave é - vè - ne - ment Qui se pré - pare en ce mo -

p

G⁶

- ment, Et pour tou - jours, m'a - tou - dit, l'hymé - né - e Enchaîne no - tre

des - ti - né - e, Bientôt il me faudra partir aus - si, Quand je ne

pp

poco rall. a Tempo.

se - rai plus i - ci, — Et quand l'é - poux rempla - ce - ra le pè - re,

sf *sf*

Père a - do - ré, que me faudra-t-il fai - re? Père a - do - ré,

sf *sf*

poco rit. a tempo

Père a - do - ré, — Père a - do - ré, C'est Gi - ro -

a tempo

suivez *p*

G¹
 - flé Qui vient a - vant son ma - ri - a - ge Te de - man -

G¹
 - der De lui donner Sur ce point les con - seils d'u -

G¹
 - sa - ge, Père a - do - ré C'est Gi - ro - flé,

G¹
 Père a - do - ré — C'est — Gi - ro - flé.

N^o 2 bis

MÉLODRAME.

RÉP: Oui papa.

Allegro

PIANO.

p

continuer ce trémolo jusqu'à la rep. A l'autre maintenant.

COUPLETS DE GIROFLA.

REP: A l'autre maintenant.

Mouv! de Valse.

GIROFLA.

Mouv! de Valse.

PIANO.

p *cres* *cen* *do*

Pe_tit pa_pa,

fp *p*

C'est Gi - ro_fla Qui vient a vant son - ma - ri - a - ge

sfz

Te de - man_der De lui donner Sur ce point les con_sails d'u_

p

G¹

- sa - ge, Pe_tit pa - pa, C'est Gi - ro - fla, Pe - tit pa -

G¹

- pa — C'est — Gi_ro_fla.

G¹

Je sais dé - jà tout le commence_ment: Devant l'au_tel pre_mière -

G¹

- ment, Je sais dé - jà que l'on va me con_dui - re, Et je sais la ce

qu'il faut di - re, Je sais dé - jà qu'ensuite on dî - ne - ra Je sais aus -

pp

poco rall. **a Tempo.**

- si qu'on dan - se - ra, — Oui, mais a - près, et c'est là le mys - tè - re,

sf

Pe - tit pa - pa, que me fau - dra - t - il fai - re? Pe - tit pa - pa,

sf

poco rit **a tempo**

Pe - tit pa - pa, — Pe - tit pa - pa, C'est Gi - ro -

a tempo

suivez *p*

G¹
_fla Qui vient a - vant son ma - ri - a - ge Te de - man -

G¹
_der De lui donner Sur ce point les con - seils d'u -

G¹
_sa - ge, Pe - tit pa - pa, C'est Gi - ro - fla,

G¹
Pe - tit pa - pa — C'est Gi - ro - fla.

The fifth system shows the piano accompaniment for the final part of the page, consisting of chords in the right hand and a bass line in the left hand.

COUPLETS DE MARASQUIN.

REP: Mais certainement.

Allegro.

MARASQUIN.

Allegro

PIANO.

1^{er} COUPLET.

M

Mon père est un très gros ban-quier Fort bien co-té dans la fi-

-nan - ce, Il est connu du monde en-tier Et pos-sède un crédit im-

M

_men _ se, Vo _ tre fil _ le, c'est é _ vi _ dent, Fait donc u _ ne superbe af _

M

_ fai _ re, Elle est certaine, en m' _ é _ pou _ sant D'avoir tou _ jours le né _ ces _

M

animé.
_ sai _ re, Je ne puis pas é _ tre mesquin Ni vi _ ser à l'é _ co _ no _

piu f

M

a Tempo.
_ mi _ e Car

M

je suis fils de Ma - ras - quin, • De Ma - ras - quin et com - pa -

p

M

- gni - e Car je suis fils de Maras - quin de Ma - ras - quin de Maras -

rall.

f *rall.* *mf*

M

- quin *f* de Ma - ras - quin et compa - gni - e.

a tempo *ad lib.* *a tempo*

p *sf* *f*

M

2^e COUplet.

Tout

f

M. enfant j'appris chez pa - pa Comment u - ne maison se gè - re, No -

M. - tre mé - na - ge pro - dui - ra Un bé - né - fice ex - traordi -

M. - nai - re, Lors - que je fe - rai mon bi - lan Je suis sûr à ti - tre d'of -

The third system of the score features the vocal line with lyrics '- nai - re, Lors - que je fe - rai mon bi - lan Je suis sûr à ti - tre d'of -'. The piano accompaniment shows a change in texture, with more active chords in the right hand and a more prominent bass line.

M. - fran - de De vous domer au bout d'un an Un gros bé - bé pour di - vi -

The fourth system continues with the vocal line lyrics '- fran - de De vous domer au bout d'un an Un gros bé - bé pour di - vi -'. The piano accompaniment maintains its harmonic structure, supporting the vocal melody.

M. *animez* - den - de. Je ne puis pas ê - tre mesquin Et vi - ser à l'é - co - no -

a Tempo

mi e Car

je suis fils de Ma_ras_quin De Ma_rasquin et compa_gni_e Car

je suis fils de Ma_ras_quin De Marasquin de Marasquin

De Ma_ras_quin et com_pa_gni_e a tempo.

A. CHOEUR

B. COUPLETS C. SCÈNE ET CHOEUR.

Allegro.

RRP. Mais quatre millions, fichtre!

GIROFLÉ.

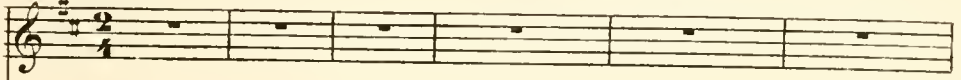

PAQUITA.

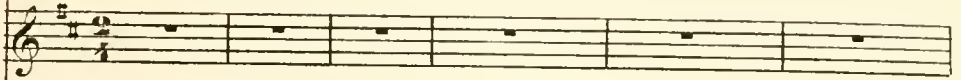

AUORE.

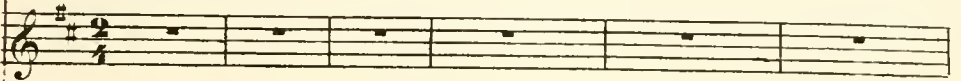

MARASQUIN.

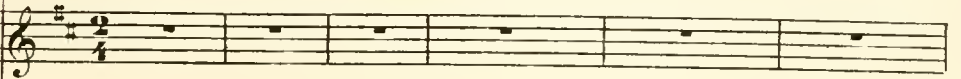

BOLERO.

Soprani.

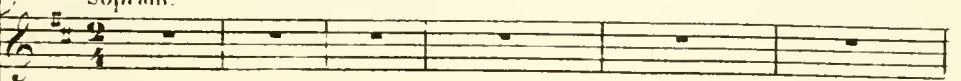

Ténors.

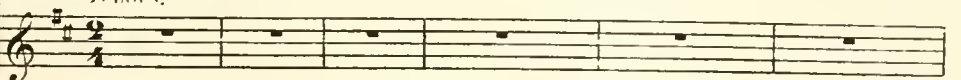

CHOEUR.

Basses.

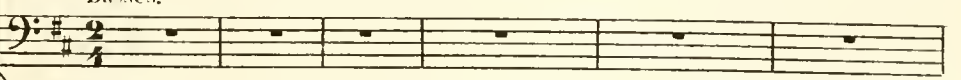

Allegro.

PIANO.

A. CHOËUR.

A la cha - pelle ————— on vous ap - pelle ————— heureux é -
 A la cha - pelle
 A la cha - pelle ————— on vous ap - pel - le,

f

- pour ————— dé - pê - chez - vous ————— à la ————— chapelle —————
 on vous ap - pelle à la cha -
 heureux é - pour ————— dé - pê - chez - vous à la cha -

mf

— on vous — appelle — heureux — é - pour — dé - pê - chez -
 - pelle on vous ap - pelle heu - reux é - pour dé - pê - chez -
 - pelle on vous ap - pelle heu - reux é - pour dé - pê - chez -

vous, dé - pê - chez - vous *ff* O mo - ment

vous, dé - pê - chez - vous *ff* O mo - ment

vous, dé - pê - chez - vous *ff* O mo - ment

rempli d'al - lé - gres - se Où ces jeu - nes gens ac - com -

rempli d'al - lé - gres - se Où ces jeu - nes gens ac - com -

rempli d'al - lé - gres - se Où ces jeu - nes gens ac - com -

-plis Pleins de beau - té, pleins de jeu - nes - se,

-plis Pleins de beau - té, pleins de jeu - nes - se,

-plis Pleins de beau - té, pleins de jeu - nes - se,

L'un à l'au - tre vont être u - nis ——— L'un à l'au -
 L'un à l'au - tre vont être u - nis ——— L'un à l'au -
 L'un à l'au - tre vont être u - nis ——— L'un à l'au -

Più presto.

-tre vont être u - nis, A la cha - pelle on vous ap -
 -tre vont être u - nis, A la cha - pelle on vous ap -
 -tre vont être u - nis, A la cha - pelle on vous ap -

sempre. ff

Allegro mod^{to}

-pelle, Al - lez, heu - reux é - poux!
 -pelle, Al - lez, heu - reux é - poux!
 -pelle, Al - lez, heu - reux é - poux! **Allegro mod^{to}**

p

Ma fil - le, ton é - poux. Mon gen - dre, vo - tre

GIROFLE.
Quelle su - bi - te flamme Sou - dain sou -
MARASQUIN.
fem - me. Quelle su - bi - te flamme Sou - dain sou -

G.
_ dain s'allume en nous?
M.
_ dain s'allume en nous? BOLÉRO.
Eh bien, qu'en dites

B. COUPLETS.

Agitato.
vous?
Agitato.

1^{er} COUPLET. O ciel, qu'ai-je ressen-ti là ——— Un coup, un choc, u-ne se-

M. -cous - se, Tout mon être a perdu le la, Comme un fou mon cœur se tré-

M. -mous - se se tré - mous - se se tré - mous se mon cœur se tré - mous -

M. - se. J'ai froid, j'ai chaud, j'ai le fri - son, Je ressens un grand mal de

M. tè - te, En - fin je n'ai plus ma rai - son, ——— Combien je dois vous sembler

poco rit.

suivrez.

ritard.

Più lento.

M. *be - te.* *En - si pen de temps, en - jô - ler les gens*

p ritard. **Più lento.** *pp*

M. *sans - dé - fi - an - ce,* *C'est un a - bus de con - fi - an - ce,*

M. *C'est un guet a - pens* *C'est un guet a - pens, pan!*

pp **Agitato.** *f* **Agitato.**

GIROFLÉ.

2^{me} COUPLET *O trop sé - duisant in - co -*

p

— m — Jeune homme plein de poë — si — e, Du premier coup vous n'avez

plu, — J'en suis en — cor — toute sai — sie, — J'en suis en — cor — toute sai —

— sie, en — cor — toute sai — si — e Vous possédez tant de ca —

— chet, — Tant de finesse et de lé — gan — ce, Je me suis prise au trébu —

poco rit. *ritard.*

chet ————— Que vous ten-dez à l'in-no - cen - ce —————

suivez. *p* *ritard.*

Più lento.

En si peu de temps en jô-ler les gens sans dé-fi - an - ce, C'est un a -

Più lento.

pp

pp

- bus de con-fi - an - ce, C'est un guet a - pens, C'est un guet a - pens, pan!

C. SCÈNE ET CHOËUR.

All^o mod^o

AURORE.

PAQ.

All^o mod^o

Mais où donc est mon au-tre fil - le ? M -

f *sf* *f*

BOLÉRO.

P. *Fort*

-dame, et le s'ha-bil - le Et dans un instant se-ra là. *Fort*

MARASQUIN.

Mais je n'en-tends pas

bien *Fort* bien, at-ten-dons là.

(à Pédro) *cresc.*

M. ça, Dis - lui qu'à la cha - pelle el - le nous trouve - ra.

Dis lui qu'à la cha -

Dis lui qu'à la cha -

Dis lui qu'à la cha -

cresc. *cresc.* *do.*

allarg.

1^o tempo. *f*

-pelle el-le nous trouve-ra el-le nous trouve - ra. Mo-ment

-pelle el-le nous trouve-ra el-le nous trouve - ra. Mo-ment

-pelle el-le nous trouve-ra el-le nous trouve - ra. Mo-ment

1^o tempo.

allarg.

rempli d'al-lé-gres-se Où ces jeu-nes gens accom-

rempli d'al-lé-gres-se Où ces jeu-nes gens accom-

rempli d'al-lé-gres-se Où ces jeu-nes gens accom-

-plis Pleins de beau-té, pleins de jeu-nes-se,

-plis Pleins de beau-té, pleins de jeu-nes-se,

-plis Pleins de beau-té, pleins de jeu-nes-se,

L'un à l'au - tre vont être u - nis L'un à l'au -
 L'un à l'au - tre vont être u - nis L'un à l'au -
 L'un à l'au - tre vont être u - nis L'un à l'au -

Più presto.

-tre vont être u - nis, A la cha - pelle on vous ap -
 -tre vont être u - nis, A la cha - pelle on vous ap -
 -tre vont être u - nis, A la cha - pelle on vous ap -

Più presto.

sempre ff

-pelle, Al - lez heu - reux é - poux.
 -pelle, Al - lez heu - reux é - poux.
 -pelle, Al - lez heu - reux é - poux.

sempre.

N° 6.

CHOEUR DES PIRATES.

Moderato.

RÉP. Allons prévenir mademoiselle Girofla.

GIROFLA

PEDRO.

1^{re} Soprani.

CHOEUR DE FEMMES.

2^{de} Soprani.

CHOEUR DES PIRATES.

1^{res} et 2^{des} Basses.

Moderato.

PIANO.

p

p

cres

cen

do.

fp

cres

cen

LES PIRATES.

Par _ mi les choses dé _ li -

_ ca _ tes Que doi _ vent fai _ re les - pi - ra - tes Il faut comp -

_ ter pre_mie _ re _ ment Il faut comp _ ter l'enlè _ ve _

molto rall. *a tempo.*

ment, il faut compter l'en - lève - ment De toute fil - le - tte Tom - bant en - tre nos

pat - tes entre nos pat

- tes

p *f* *p*

1^{es} Basses

Or, Gi - ro - fla sans de - fi - ance Et sans dé - fen - se i - ci vien -

2^{es} Basses.

Or, Gi - ro - fla sans de - fi - ance Et sans dé - fen - se i - ci vien -

mf

f *dim.* *f* *dim.*

- dra De sa fai_bles - se Nous pro_fi - tons Et l'empor - tons — Avec pres -

f *dim.* *f* *dim.*

- dra De sa fai_bles - se Nous pro_fi - tons Et l'empor - tons — Avec pres -

ff *p* *ff* *p*

pp

- tes - se Mais dans ce - ci Soy - ons i - ci Très - vi - gi - lants Et très - pru -

pp

- tes - se Mais dans ce - ci Soy - ons i - ci Très - vi - gi - lants Et très - pru -

pp

- dents, Cachons-nous bien, Cachons-nous bien, Ne di - sons

- dents, Ne di sons rien, Ne disons rien, Ne di - sons

1^{re} et 2^{es} Basses.

p

rien, — Par — mi les choses dé — li — ca — tes Que

p *f* *p*

doi — vent fai — re les pi — ra — tes Il faut comp — ter pre — miè — re —

f *p*

— ment Il faut compter l'en — lè — ve — ment, Il faut compter l'enlè — ve —

pp

molto rall. *a Tempo.*

— ment De tou — te fil — let — te tom — bant — En — tre nos pat —

rall. *a Tempo.*

f

- tes. Entre nos pat - tes.

CHOEUR DE FEMMES.

Venezve - nez — ma_demoi_sel - le, Car on ma - rie en ce mo -

Venezve - nez — ma_demoi_sel - le, Car on ma - rie en ce mo -

- ment Gi - ro - flé vo - tre seur ju - melle, Ne perdons pas un seul ins -

- ment Gi - ro - flé vo - tre seur ju - melle, Ne perdons pas un seul ins -

GIROFLA,

Allegro. *ff*

O ciel

- tant Ne per-dons pas un seul ins- (cri) Ah!

- tant Ne per-dons pas un seul ins- (cri) Ah!

LES PIRATES.

Un ins - tant

Allegro.

ff

— des brigands des pi - ra - tes!

Elle est tom - bée en - tre nos

Au secours, au se - cours!

PÉDRO (accourant.)

pat - tes

Me voici, j'a - cours, Garde à vous, ou je vous em-

LE CHEF.

Qu'on s'em - pa - re de ce fan - to - che!

sempre ff

(crie au secours! on entraine Pédro et Girofla) LES PIRATES.

ff Par - mi les choses dé - li -

ff

LE CHEF.

Fai - tes si -

- ca - tes Que doi - vent fai - re des pi - ra - tes...

pp

1^{re} C

pp

- len - ce, pas de cris, Car nous pourrions être sur - pris

Par

LES PIRATES.

pp Par

1^{re} C

- mi les cho - ses dé - li - ca - tes Que doi - vent fai - re les pi -

- mi les cho - ses dé - li - ca - tes Que doi - vent fai - re les pi -

1^{re} C

- ra - tes Il faut comp - ter premiè - re - ment Il faut comp -

- ra - tes Il faut comp - ter premiè - re - ment Il faut comp -

1^{re} C

rall.

- ter len le - ve - ment Il faut compter len le ve - ment De tou te fil let te tom.

rall.

- ter len le - ve - ment Il faut compter len le ve - ment De tou te fil let te tom.

1^{re} C

pp

- bant En tre nos pat - tes En tre nos

pp

- bant En tre nos pat - tes En tre nos

1^{re} C

pat - tes.

pat - tes.

p

pp

Sec. ff

Nº 7.

DUO.

RÉP: Merci mes amis, merci.

Allegro.

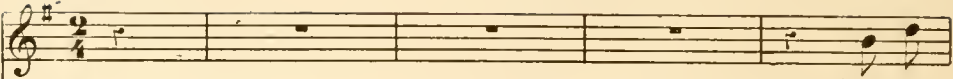
GIROFLÉ. 

MARASQUIN. 

PIANO. 

G^o. 

M^o. 

PIANO. 

G^o. 

M^o. 

PIANO. 

rall.

G¹ l'au_tre nous u - nit, Des ma - ri - és de notre à - ge. Ah! mon Dieu, que c'est gen -

Ma. l'au_tre nous u - nit, Des ma - ri - és de notre à - ge. Ah! mon Dieu, que c'est gen -

rall.

suivent.

a Tempo.

G¹ - til Que c'est gen - til Que c'est gen -

Ma. - til Que c'est gen - til Que c'est gen -

a Tempo.

p

G¹ - til, Que c'est gen - til Que c'est gen - til.

Ma. - til, Que c'est gen - til Que c'est gen - til.

a Tempo.

f

MARASQUIN.

Si quel-qu'un ve-nait vous

Ma di-re: Ce ma-ri-age est mal fait, Pour le bif-fer d'un seul trait Un mot

de vous peut suf-fi-re, Que di-riez-vous, s'il vous plait? Que di-riez-vous s'il vous

GIROFLÉ. *rall.* Je di-rai, je di-rai, je di-rai ce qu'il faut di-re, On ne

plait?

leggiere.

suivrez.

G⁶ peut plus s'en dé - di - re, Ce qu'on a fait est bien fait, Ce qu'on

G⁶ a fait est bien fait.

G⁶ Si l'on vous fai - sait con - naî - tre Que j'ai des dé - fauts af -

G⁶ - freux, Que vous se - rez mal - heu - reux An - tant qu'on ma - ri peut

rit.

l'être Que di - riez-vous s'il vous plaît? Que di - riez-vous, s'il vous plaît?

rall.

Je di -

pp rit. suivez.

a Tempo.

- rais, je di - rais, je di - rais ce qu'il faut di - re, On ne

leggiero.

GROFLE.

Ce qu'on

peut plus s'en dé - di - re Ce qu'on a fait est bien fait Ce qu'on

f

a fait est bien fait. Ce qu'on a fait

f

a fait est bien fait, Ce qu'on a fait

1. Tempo

p

G: — est bien fait, C'est fi - ni, le ma - ri - a - ge L'un à l'autre nous u -

Ma: — est bien fait, C'est fi - ni, le ma - ri - a - ge L'un à l'autre nous u -

1. Tempo.

G: - nit, Des ma - ri - és de notre â - ge, Ah! mon Dieu, que c'est gen - til, C'est fi -

Ma: - nit, Des ma - ri - és de notre â - ge, Ah! mon Dieu, que c'est gen - til, C'est fi

G: - ni le ma - ri - a - ge L'un à l'autre nous u - nit, Des ma - ri - és de notre

Ma: - ni le ma - ri - a - ge L'un à l'autre nous u - nit, Des ma - ri - és de notre

a Tempo.

rall.

G: a-ge, Ah! mon Dieu, que c'est gen - til, Que c'est gen - til, Que

M: a-ge, Ah! mon Dieu, que c'est gen - til, Que c'est gen - til, _____ Que

suivez. *p*

G: c'est gen - til, Que c'est gen - til, _____ Que c'est gen -

M: c'est gen - til, Que c'est gen - til, Que c'est gen -

f

G: - til!

M: - til!

f *ff*

MARCHE MAURESQUE ET ENTRÉE DE MOURZOUK

Rép. Nous sommes perdus!

Allegro.

MOURZOUK.

Ténors.

CHŒUR.

Basses.

Allegro.

PIANO.

8

ff

f Ma_jes - tu - eux ——— Et deux par deux ——— Nous ar - ri -

f Ma_jes - tu - eux ——— Et deux par deux ——— Nous ar - ri -

ff

- vous d'un long voy - a - - ge, E_car - tez

- vous d'un long voy - a - - ge, E_car - tez

vous, Re_gardez - nous ——— Rangez-vous sur no_tre pas -

vous, Re_gardez - nous ——— Rangez-vous sur no_tre pas -

sa - ge, É - car - tez - vous - Re - gar -

- sa - ge, É - car - tez - vous, Re -

dez - nous, Plus brillants que des mé - té - o - res Sous nos ha - bits

- gar - dez, Plus brillants que des mé - té - o - res Sous nos ha - bits

p

p

leggero

mul - ti - co - lo - res Plus brillants que des mé - té - o - res Nous faisons pâ -

mul - ti - co - lo - res Plus brillants que des mé - té - o - res Nous faisons pâ -

f *p* *cresc.* *rall.*

f *p* *rall.*

f *p* *leggiero.* *rall.*

_lir les au_ro-res, Tout dis_pa-raît de_vant les Mau-res, Et cha_cun dit

_lir les au_rô-res, Tout dis_pa-raît de_vant les Mau-res, Et cha_cun dit

f

Tout interdit, Cha_cun se dit Tout in_ter_dit: Ah! les beaux hommes que ces

f

Tout interdit, Cha_cun se dit Tout in_ter_dit: Ah! les beaux hommes que ces

a Tempo.

f

ff

Mau - res, En nous voy - ant L'air rayon_nant

ff

Mau - res, En nous voy - ant L'air rayon_nant

ff

Cha - cum se dit Tout inter - dit Plus brillants que
 Cha - cum se dit Tout inter - dit Plus brillants que

p

p

ff

leggiero.

p

des mé_té_o_res Ah! quels beaux hom_mes que ces Maures, Cha_cum se dit Tout
 des mé_té_o_res Ah! quels beaux hom_mes que ces Maures, Cha_cum se dit Tout

cresc.

cresc.

in_ter_dit, Se dit Tout in_ter_dit: Ah! quels beaux hommes, quels beaux
 in_ter_dit, Se dit Tout in_ter_dit: Ah! quels beaux hommes, quels beaux

f

f

ff

hommes que ces Mau - res Ah! quels beaux hommes, quels beaux

hommes que ces Mau - res Ah! quels beaux hommes, quels beaux

hommes que ces Mau - res!

hommes que ces Mau - res!

Allegro. MOURZOUK (entrant brusquement)

M. *Allegro.*
 C'est moi Mourzouk, bonjour, bon-

M. -jour, Allons au fait, et sans dé_tours Les bons dis-

M. -cours sont les plus courts, Les bons discours sont les plus courts, Bonjour, bon-

M. -jour.
1^o Tempo.

p

Plus brillants que des mété-o-res Sous nos ha-bits mul-ti-co-lo-res,

p

Plus brillants que des mété-o-res Sous nos ha-bits mul-ti-co-lo-res,

leggiro

f

Plus brillants que des mété-o-res Nous faisons pâ-lir les au-ro-res,

f

Plus brillants que des mété-o-res Nous faisons pâ-lir les au-ro-res,

f

p

cresc.

Plus brillants que des mété-o-res, Ah! quels beaux hommes que ces Maures

p

cresc.

Plus brillants que des mété-o-res, Ah! quels beaux hommes que ces Maures

leggiro.

cresc.

Chacun se dit Tout in_ter_dit, Se dit tout in_ter_dit: Ah! quels beaux

Chacun se dit Tout in_ter_dit, Se dit tout in_ter_dit: Ah! quels beaux

f

ff

hom_mes, quels beaux hommes que ces Mau - res, Ah! quels beaux

hom_mes, quels beaux hommes que ces Mau - res, Ah! quels beaux

hom_mes, quels beaux hom_mes que ces Mau - res!

hom_mes, quels beaux hom_mes que ces Mau - res!

mf

N° 9.

COUPLETS.

REP: Et c'est grave!

Moderato.

GIROFLÉ.

Moderato.

PIANO.

1^{er}. COUPLET.

Second system of the first couplet, including the vocal line and piano accompaniment. The lyrics are: "é - poux il fau - dra Te mon - trer soumise et gen - til - le, Et fai - re".

Third system of the first couplet, including the vocal line and piano accompaniment. The lyrics are: "ce qu'il te di - ra. Je m'étais sou - mi - se d'a - van - ce, Mais quand j'en".

poco rit.

au_rai deux, pa - pa Pour tous deux est-ce qu'il fau -

suivez. *p*

dra A_ voir la même o_ bé_ is_ san_ ce, Pour tous deux est-ce qu'il fau -

_dra Avoir la même obéis - san - ce?

mf

2^e COUPLET.

Sur moi, de par le ma_ri -

p

a ge, Ils au_ront les mêmes pou_ voirs. En me ma_riant je m'en -

G⁶
 -ga-ge A bien rem-plier tous mes de-voirs. Mais si tous deux, quelle impru-
 -den-ce, Allaient m'aimer é-ga-le-ment Pour tous

poco rit. **a Tempo**
 -den-ce, Allaient m'aimer é-ga-le-ment Pour tous
 suivez.

G⁶
 deux faudrait-il ma-man, A-voir la même o-bé-is-sance, Pour tous

G⁶
 deux faudrait-il ma-man Avoir la même obé-is-san-ce?
mf

N^o 10.

A. CHŒUR.

B. SEXTUOR. C. FINAL.

Allegro.

REP: Oh! mon dieu, mon dieu!

GIROFLÉ

PAQUITA.

AUORE.

MARASQUIN.

BOLERO.

MCJRZOUK.

Soprani.

Ténors.

CHŒUR.

Allegro.

PIANO.

A. CHOEUR.

Voi - ci l'heu - re et le mo - ment

Voi - ci l'heu - re et le mo - ment

Voi - ci l'heu - re et le mo - ment

Ac - cou - rons tous promp - te - ment

Ac - cou - rons tous promp - te - ment

Ac - cou - rons tous promp - te - ment

Car on va pré - sen - te - ment

Car on va pré - sen - te - ment

Car on va pré - sen - te - ment

sans au - cum em - pê - che - ment

sans au - cum em - pê - che - ment

sans au - cum em - pê - che - ment

U - nir con - ju - ga - le - ment

U - nir con - ju - ga - le - ment

U - nir con - ju - ga - le - ment

Un nou - veau cou - ple char - mant, Voi - ci

Un nou - veau cou - ple char - mant, Voi - ci

Un nou - veau cou - ple char - mant, Voi - ci

Third system of the musical score. The lyrics are: "l'heure et le moment, Ac-cou-rons tous prompte-ment". This system concludes the piece with long horizontal lines under the lyrics, indicating a final sustained note or breath mark.

MOURZOUK. (à Boléro)

Beau pè - re, me voi -

f *p*

M. - ci Avez-vous ré - flé - chi? J'ai

BOLERO.

f *p*

ré - flé - chi, mon gen - dre, Et sans vous fai - re at - ten - dre,

B. Je vous pré - sen - te Gi - ro - fla - vo - tre fu -

PAQUITA.

Gi - ro - fla? que veut di - re ce -

B. - fu - re que voi - là

- la ?

MOURZOUK. ad lib. **Più lento.**

Ma - de - moi - sel - - - le.. Ah!

Più lento. *ff* *suivez.*

Mo. Ah! Ah!

ff *suivez.* *ff*

B SEXTUOR

Larghetto.

à volonté.

Mo.

— Sur mon âme, sur mon âme, sur mon â — me, — Comme elle ressemble à sa

Larghetto.

suivent.

p

p

GIROFLÉ.

Ab! mon Dieu, mon Dieu, que j'ai

PAQUITA.

que j'ai

AURORE.

que j'ai

MARASQUIN.

Com — me elle res — semble à ma fem — — — — —

BOLERO.

que j'ai

Mo.

sœur — — — — — à sa

G^c peur, que j'ai peur, que j'ai peur.
 P. peur, que j'ai peur.
 A. peur, que j'ai peur.
 Ma. -me, à ma femme, que j'ai peur.
 B. peur, que j'ai peur.
 Mo. soeur a sa soeur, a sa soeur, Comme elle ressemble à sa

G^c Ah! mon Dieu, mon Dieu, que j'ai
 P. que j'ai
 A. que j'ai
 Ma. Com - me elle res - semble à ma fem -
 B. que j'ai
 Mo. soeur à sa

150.

C. peur; que j'ai peur, que j'ai peur,
 P. peur, que j'ai peur;
 A. peur, que j'ai peur;
 M. -me, à ma femme, à sa sœur; présentez moi donc, cher beau
 B. peur, que j'ai peur;
 M. sœur, à sa sœur, à sa sœur;
 M. pè - re, Je vous prie à ma belle - sœur,
 BOLERO.
 O Ciel !

B.

Gi-ro-fla, ton beau frè-re, Marasquin, vo-tre bel-le sœur.

GIROFLÉ

pp Ah!

MARASQUIN.

Comme elle ressemble à ma

BOLERO.

MOURZOUK.

Comme elle ressemble à sa sœur

pp

Ils sem- blent frap- pès, frap-

pp

Ils sem- blent frap- pès, frap-

pp

Ils sem- blent frap- pès, frap-

pp

Ils sem- blent frap- pès, frap-

p

GIROFLÉ.

staccato.

Ah! mon Dieu, mon Dieu, que j'ai peur! Ah! mon Dieu, mon Dieu, que j'ai

PAQUITA.

Ah! que j'ai peur! Ah! mon Dieu, mon Dieu, que j'ai

AURORE.

Ah! que j'ai peur!

MARASQUIN.

fem - - - - me Comme el - le res - semble à sa

BOLERO.

Ah! que j'ai peur!

MOURZOUK

A sa sœur, Comme el - le res - semble à sa

- pès de stu - peur. Ils

- pès de stu - peur. Ils

- pès de stu - peur. Ils

pp stacc.

G.
 peur, Ah! mon Dieu, mon Dieu, que j'ai peur, Ah! mon Dieu, mon Dieu, que j'ai

P.
 peur, Ah! mon Dieu, mon Dieu, que j'ai peur, Ah! mon Dieu, mon Dieu, que j'ai

A.
 Ah! mon Dieu, mon Dieu, que j'ai peur!

M.
 sœur, Comme elle res_semble à sa sœur, Comme elle res_semble à sa

B.
 Ah! mon Dieu, mon Dieu, que j'ai peur!

M.
 sœur, Comme elle res_semble à sa sœur, Comme elle res_semble à sa

sem - - - blent frap - pés, frap -

sem - - - blent frap - pés, frap -

sem - - - blent frap - pés, frap -

G.
 peur, Ah! mon Dieu, mon Dieu, que j'ai peur, Ah! que j'ai peur, que j'ai

P.
 peur, Ah! mon Dieu, mon Dieu, que j'ai peur, Ah! mon Dieu, que j'ai

A.
 Ah! mon Dieu, mon Dieu, que j'ai peur, Ah! mon Dieu, que j'ai

Ca.
 sœur, Comme elle res - semble à sa sœur, A ma femme, à sa

B.
 Ah! mon Dieu, mon Dieu, que j'ai peur! Ah! mon Dieu, que j'ai

Mo.
 sœur, Comme elle res - semble à sa sœur, A sa femme, à sa

-pés de stu - peur, oui, frap - pés de stu -

-pés de stu - peur, oui, frap - pés de stu -

-pés de stu - peur, oui, frap - pés de stu -

ff *p allarg.* *tr* *f*

G^e peur que j'ai peur que j'ai peur

P. peur que j'ai peur que j'ai peur

A. peur que j'ai peur que j'ai peur

Ma. sœur, à sa sœur, à sa sœur

B. peur, que j'ai peur, que j'ai peur

Mo. sœur, à sa sœur, à sa sœur

ff *p* *f*

peur, oui, oui de stu-peur

ff *p* *f*

peur, oui, oui de stu-peur

ff *p* *f*

peur, oui de stu-peur

ff *pp* *f*

allarg.

All^o poco mod^{to}
MOURZOUK

Beau - frè - re, vou - lez - vous me ser - vir de té -

All^o poco mod^{to}

PAQUITA.

Comment, il

AURORE.

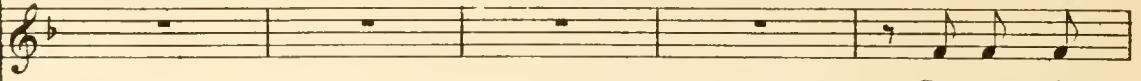

Comment, il

BOLERO.

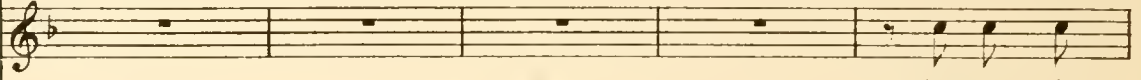

Comment, il

MARASQUIN.

A nul au - tre, mon cher, je n'en lais - se le soin

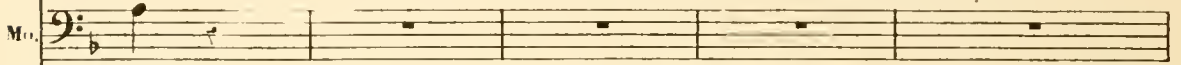

- moin?

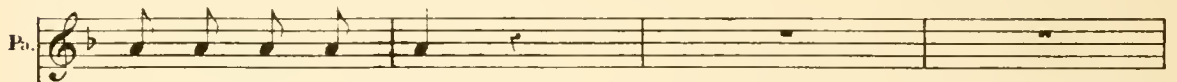

lui sert de té - moin

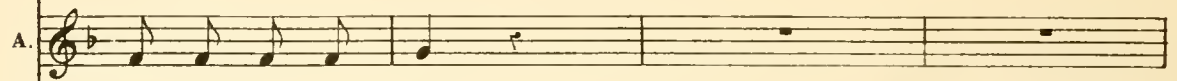

lui sert de té - moin

lui sert de té - moin

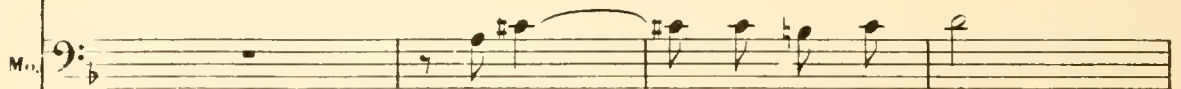

Venez ma tou - te bel -

M.
- le, Voi - ci le doux mo - ment, Par -

AURORE

La - bas, el -

MARASQUIN.

Mais un ins - tant, ma fem - me où donc est el - le?

M.
- tons pour la cha - pel - le

A
- le nous rejoin - dra

Ma
où donc est el - le?

BOLERO.

Puisqu'on vous dit qu'elle vien -

cre - - - - - scen - - - - - do - - - - -

 - dra Par - tons, par - tons pour la cha - pel Je

GIR. PAQ. AUR. col Soprani.

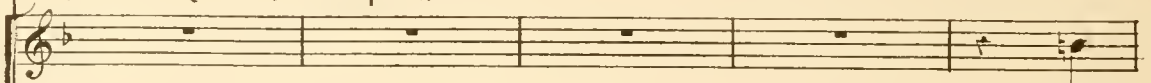

 Par -

MAR. BOL. col Ténors.

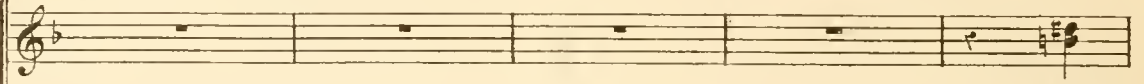

 Par -

MOURZOUK col Basses.

p *mf*

C. FINAL.

1^o tempo.

 - tons pour la cha - pel - le, A la cha - pel -

 - tons pour la cha - pel - le, A

 - tons pour la cha - pel - le, A la cha -

f *mf*

1^o tempo.

le On vous ap - pel - - le Heu - reux é - poux

la cha - - - pelle On

- pel - - le On vous ap - pel - le Heu - reux é -

le Heu - reux é - poux

Dé - péchez - vous A la cha - pel - le On vous

vous ap - - pelle, A la cha - pelle, On

- poux Dé - péchez - vous, A la cha - pelle, On

Dé - péchez - vous Dé -

appel - le Heu - reux é - poux Dé - péchez - vous Dé -

vous ap - pelle, Heu - reux é - poux Dé - péchez - vous Dé -

vous ap - pelle, Heu - reux é - poux Dé - péchez - vous Dé -

Dé - péchez - vous Dé -

- pé - chez - vous O mo - ment

- pé - chez - vous O mo - ment

- pé - chez - vous O mo - ment

f

ff

rempli d'allé - gres - se Où ces jeu - nes gens accom -

rempli d'allé - gres - se Où ces jeu - nes gens accom -

rempli d'allé - gres - se Où ces jeu - nes gens accom -

- plis Pleins de beau - té pleins de jeu - nes - se,

- plis Pleins de beau - té pleins de jeu - nes - se,

- plis Pleins de beau - té pleins de jeu - nes - se,

L'un à l'au - - - tre vont être u - nis
 L'un à l'au - - - tre vont être u - nis
 L'un à l'au - - - tre vont être u - nis

Più presto.
 - L'un à l'au - tre vont être u - nis, A la cha -
 - L'un à l'au - tre vont être u - nis, A la cha -
 - L'un à l'au - tre vont être u - nis, A la cha -

Più presto.
sempre ff

- pelle on vous ap - pelle, Al - lez, heu - reux é -
 - pelle on vous ap - pelle, Al - lez, heu - reux é -
 - pelle on vous ap - pelle, Al - lez, heu - reux é -

- poux!

- poux!

- poux!

sempre ff

tutta la forza.

8

8

ACTE II.

ENTR'ACTE.

Allegro.

PIANO.

Pressez.

N° II.

CHOEUR DES INVITÉS.

RÉP: Il faut prendre une
physionomie souriante.

Allegro.

BOLERO.

Soprani.

CHOEUR.

Ténors.

Basses.

Allegro.

PIANO.

ff

Nous voi - ci, mon - sieur le beau
 Nous voi - ci, mon - sieur le beau
 Nous voi - ci, mon - sieur le beau

père, Bien por - tants, dis - pos et joy - eux
 père, Bien por - tants, dis - pos et joy - eux
 père, Bien por - tants, dis - pos et joy - eux

Et tous très-dis - po - sés à fai - re Hon - neur
 Et tous très-dis - po - sés à fai - re Hon - neur
 Et tous très-dis - po - sés à fai - re Hon - neur

mf

à vos mets sa - vou - reux, Hon - neur à vos mets
 à vos mets sa - vou - reux, Hon - neur à vos mets
 à vos mets sa - vou - reux, Hon - neur à vos mets

sa - vou - reux, Nous voi - ci, mon - sieur le beau pè -
 sa - vou - reux, Nous voi - ci, mon - sieur le beau pè -
 sa - vou - reux. Nous voi - ci,

mf *ff*

- - - re, Bien por - tants, dis - pos et joy - eux
 - - - re, Bien por - tants, dis - pos et joy - eux
 mon - sieur le beau pè - re. Bien por - tants,

mf *ff*

Et tous très - dis - po - sés à
Et tous très - dis - po - sés à
dis_pos et joy - eux Et tous très - dis - po - sés à

fai_re Hon - neur à vos mets sa_vou - reux, Hon - neur à vos mets
fai_re Hon - neur à vos mets sa_vou - reux, Hon - neur à vos mets
fai_re Hon - neur à vos mets sa_vou - reux, Hon - neur à vos mets

sa_vou - reux.
sa_vou - reux.
sa_vou - reux.

sempre ff *tr* *p*

LE NOTAIRE.

LE GARÇON D'HONNEUR.

Moi, je suis le no - tai - re.

Moi,

LE PERCEPTEUR.

le garçon d'honneur.

Et moi le percep - teur.

sempre leggiero.

BOLERO.

Je suis votre humble ser - vi - teur.

UNE VIEILLE.

Moi, je suis la tante héri - ta - ge,

C'est pour ce - la, c'est pour ce -

LA MARRAINE.

Vo. V. *la qu'on me mé - na - ge.* *Moi, je suis la mar -*

LE PARRAIN.
Moi, je suis le par - rain.

UN DANSEUR.

Vo. M. *- raine, A bien des frais, çà vous en - trai - - - ne. Je suis ve -*

Vo. P. *A bien des frais, çà vous en - trai - - - ne.*

- nu comme dan - seur.

BOLERO.

Vo. D. *- nu comme dan - seur.*

Je suis votre humble ser - vi - teur, Je suis votre

B.

hum - ble ser - vi - teur.

LES COUSINS.

Et nous, et nous, nous sommes les cou -

Les C.

-sins Gais jeu - nes hommes, très - ma - lins, Ai - mant les gaillar - di - ses,

leggiero.

Les C.

Et ve - nus, ve - nus tout ex - près Pour dire a -

Les C.

-vant, pen - dant, a - près, Pour di - re avant, pendant,

à - près — Pour dire et fai - re des bê - ti - ses, Pour dire et fai - re

p

BOLERO (à part.)

des bê - ti - ses. Ceux - là, ceux - là, me

mf *p* *eres*

f *poco allarg.*

font mourir de peur. Je suis votre humble ser - vi - teur

f *suivent.*

ceu - do.

1^o tempo

Nous voi - ci, mon - sieur le beau pè - re, Bien por - tants, dis -

Nous voi - ci, mon - sieur le beau pè - re, Bien por - tants, dis -

Nous voi - ci, mon - sieur le beau pè - re, Bien por - tants, dis -

f

-pos et joyeux — Et tous très-disposés à faire
 -pos et joyeux — Et tous très-disposés à faire
 -pos et joyeux — Et tous très-disposés à faire

mf

Honneur à vos mets saoureux, Honneur à vos mets
 Honneur à vos mets saoureux, Honneur à vos mets
 Honneur à vos mets saoureux, Honneur à vos mets

f

saoureux.
 saoureux.
 saoureux.

ff

SORTIE.

RÉP: Oh! d'ici là... mais... à table!

Allegro.

CHŒUR.

Soprani.

Ténors.

Basses.

PIANO.

f

f

f

f

f

A ta_ble, à ta_ble, à ta - -

A ta_ble, à ta_ble, à ta - -

A ta_ble, à ta_ble, à ta - -

Allegro.

_ble. (Ils sortent.)

_ble.

_ble.
brillant.

f

f

ff

N 12.

DUETTO.

Allegro molto.

RÉP: J'en ai assez à la fin!

GIROFLÉ.

BOLERO.

PIANO.

GIROFLÉ.

f Pa-pa, pa - pa, ça n'peut pas du - rer comm' ça, Pa - pa, pa -

6.

-pa, ça n'peut pas du - rer comm' ça, Ça m'est é -

BOLERO.

Il faut de la pru - den - -

G. *gal.* J'm'en fich'pas mal, Ça n'peut pas durer comm'

B. ce, Il y va de mon ex - is - ten - - ce, Veux - tu pas crier comm'

G. ça, Ça n'peut pas durer comm' ça, Non papa, non pa - pa, Ça n'peut pas du_rer comm'

B. ça, Veux-tu pas crier comm' ça, Oh! la la, oh! la la, Veux-tu pas cri_er comm'

G. *animé.*
avec volubilité. ça. Si vous croyez que ça n'a -

B. ça.

G³

_nu - se D'être la-haut re - çu - se, Mon cher papayraiment Vous vous trompez abso - lu -

G³

_ment. Me tenir enfer - mé - e Et seule abandon - né - e Ce n'est pas pour ce -

The second system of music continues the vocal line and piano accompaniment. The lyrics are: "_ment. Me tenir enfer - mé - e Et seule abandon - né - e Ce n'est pas pour ce -". The piano accompaniment features more complex chordal textures and melodic movement in both hands.

G³

_la Qu'aujourd'hui l'on me ma - ri - a. Sans en sa - voir trop pour mon

The third system of music continues the vocal line and piano accompaniment. The lyrics are: "_la Qu'aujourd'hui l'on me ma - ri - a. Sans en sa - voir trop pour mon". The piano accompaniment includes a prominent bass line in the left hand.

G³

à - ge, Moi je sais bien je sais bien que l'u - sa - ge, Que l'u - sa - ge n'est

The fourth system of music concludes the vocal line and piano accompaniment. The lyrics are: "à - ge, Moi je sais bien je sais bien que l'u - sa - ge, Que l'u - sa - ge n'est". The piano accompaniment features a steady bass line and chordal accompaniment in the right hand.

pas D'agir ainsidanspareil cas. Non fusa - ge n'est pas D'agir ain - si dans pa - reil

cres. *cen - do f*

cas, Sé - pa - rer l'é - poux de sa fem - me C'est con - traire au pro -

p

- gram - me, Ce n'est pas pour ce - la Qu'aujour - d'hui l'on me ma - ri -

- a, Non, non, ce n'est pas pour ce - la Qu'aujour d'hui l'on me ma - ri -

mf

G^e

-a, Non, non, ce n'est pas pour ce - la Qu'aujourd'hui l'on me ma - ri -

mf *p*

G^e

- a, Non, non, ce n'est pas pour ce - la, Non, non, ce n'est pas pour ce -

cre - - sen - do -

Trepignements de colere.

G^e

la.

BOLERO.

Veux - tu bien n'pas cri - er comm'

sem

1^{er} tempo.

C. *Al!* papa, pa - pa, çà n'peut pas durer comm' ça Papa pa -

B. ça

1^{er} tempo.

p

C. -pa çà n'peut pas durer comm' ça Çà n'est é -

B. Ah tu me dé - ses - pé - -

p

C. -gal. J'en fi ch' pas mal, Çà n'peut pas durer comm'

B. res, Tu vois tu fais pleu - rer ton pé - - re Veux-tu pas crier comm'

p

G: *ça, Ça n'peut pas durer comm' ça, Non, papa, non, pa - pa, Ça n'peut pas durer comm'*

B: *ça, Veux-tu pas crier comm' ça, Oh! la la, oh! la la, Veux tu pas crier comm'*

G: *ça, Non ça n'peut pas du - rer comm' ça Non ça n'peut pas du - rer comm'*

B: *ça Veux-tu bien pas cri - er comm' ça Veux-tu bien pas cri - er comm'*

eres - - - - - ceu - - - - - do.

G: *ça.*

B: *ça.*

ff

CHANSON DE LA JARRETIÈRE.

RÉP: La cérémonie des jarretières a son bon côté.

Allegro, non troppo.

MARASQUIN.

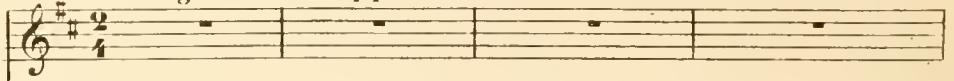

Soprani.

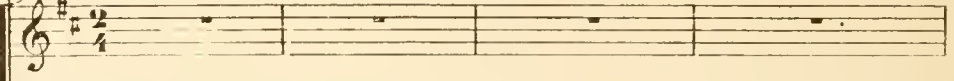

Ténors

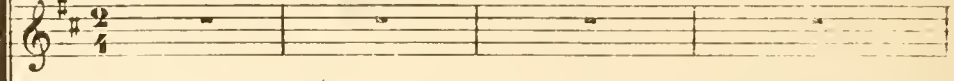

CHŒUR.

Basses.

Allegro non troppo

PIANO.

vi

tr

p

Nos an -

vi

cêtres étaient sages Quoi qu'en disent bien des gens, Respec - tons tous les u -

p

v.

sages Qu'on a - vait au bon vieux temps.

f

Nos an - cêtres étaient sages Quoiqu'en

f

Nos an - cêtres étaient sages Quoiqu'en

f

Nos an - cêtres étaient sages Quoiqu'en

di - sent bien des gens Respec - tons tous les u - sa - ges Qu'on a -

di - sent bien des gens Respec - tons tous les u - sa - ges Qu'on a -

di - sent bien des gens Respec - tons tous les u - sa - ges Qu'on a -

1. *vait au bon vieux temps.*
 2. *vait au bon vieux temps.*
 3. *vait au bon vieux temps.*

ff

MARASQUIN. I^r COUPLET.

Le jour de son ma_ri - a_ge Il est certain que l'é - poux Possè -

p

M. de maint a_van - ta_ge Qui rend les autres ja - lous. En ô - tant la jarre -

p

M. - tiè - re, S'il est ma_lin, cha - cun peut D'u - ne certai - ne ma -

p

poco rit.

M. *niere* Se dé - dommager un peu, D'une certai - ne ma - nière. Se dé -

soutenu.

suivent.

rail. *pp* *atempo.*

M. dommager un peu N'os an - cêtres étaient sa - ges Quoiqu'en disent bien des

Ténors. *pp*

Nos an - cêtres étaient sa - ges Quoiqu'en disent bien des

a tempo.

rall. *pp*

M. gens Res - pec - tons tous les u - sa - ges Qu'on a - vait au bon vieux

gens Res - pec - tons tous les u - sa - ges Qu'on a - vait au bon vieux

vi

temps

f

Nos an - cêtres étaient sa - ges Quoiqu'en disent bien des gens Respec -

f

temps Nos an - cêtres étaient sa - ges Quoiqu'en disent bien des gens Respec -

f

Nos an - cêtres étaient sa - ges Quoiqu'en disent bien des gens Respec -

- tous tous les u - sa - ges Qu'on a - vait au bon vieux temps.

- tous tous les u - sa - ges Qu'on a - vait au bon vieux temps.

- tous tous les u - sa - ges Qu'on a - vait au bon vieux temps.

ff

MARASQUIN.

2^e COUPLET.

Sur la jambe souple et

p

M. *fi - ne* Le bas bien blanc est ti - ré, On voit d'abord la bot -

M. *_ti - ne* Et puis le mol - let cam - bré. Pour ga - gner le ru - bau

M. ro - se On che - mine un pen plus haut, Lé - poux

M. *poco rit.*
_ne de - vient mo - ro - se Que si l'on trouve un dé - faut L'époux

p *souvent.*
suivent.

v.

rall. *pp* *atempo.*

ne devient mo - ro - se Que si l'on trouve un dé - faut Nos an -
 Teuors. *pp* Nos an -
atempo.

M.

pp

-cê - tres étaient sa - ges Quoiqu'en di - sent bien des gens Respec -
 -cê - tres étaient sa - ges Quoiqu'en di - sent bien des gens Respec -

v.

f

- tous tous les n - sa - ges Qu'on a - vait au bon vieux temps Nos an -
 - tous tous les n - sa - ges Qu'on a - vait au bon vieux temps Nos an -
 Nos an -

_cè - tres é - taient sa - ges Quoiqu'en di - sent bien des gens Respec -
 _cè - tres é - taient sa - ges Quoiqu'en di - sent bien des gens Respec -
 _cè - tres é - taient sa - ges Quoiqu'en di - sent bien des gens Respec -

_tons tous les u - sa - ges Qu'on a - vait au bon vieux temps.
 _tons tous les u - sa - ges Qu'on a - vait au bon vieux temps.
 _tons tous les u - sa - ges Qu'on a - vait au bon vieux temps.

N° 14.
GALOP.

Chœur: Qui en veut?...Moi...
moi... moi...

Presto.

PAQUITA.

AUORE.

MARASQUIN.

BOLÉRO.

MOURZOUK.

Soprani.

CHŒUR.

Ténors.

Basses.

Presto.

PIANO.

p

p

E - cou - tez cet - te mu - si - que, Ce refrain de baccha - nal,

p

E - cou - tez cet - te mu - si - que, Ce refrain de baccha - nal,

p

E - cou - tez cet - te mu - si - que, Ce refrain de baccha - nal,

mf

En - traî - nante et fré - né - ti - que, C'est la mu si que du bal,

En - traî - nante et fré - né - ti - que, C'est la mu si que du bal,

En - traî - nante et fré - né - ti - que, C'est la mu si que du bal,

E - cou - tez cet - te mu - si - que, Ce refrain de baccha - nal,

E - cou - tez cet - te mu - si - que, Ce refrain de baccha - nal,

E - cou - tez cet - te mu - si - que, Ce refrain de baccha - nal,

En-traî-nante et fré-né-ti-que, C'est la mu-si-que du bal, C'est le

En-traî-nante et fré-né-ti-que, C'est la mu-si-que du bal, C'est le

En-traî-nante et fré-né-ti-que, C'est la mu-si-que du bal, C'est le

f

f

f

ff

AURORE.

Le bal, c'est la dé-li-vran-ce

BOLERO.

En a -

bal. C'est le bal.

f

bal. C'est le bal.

f

bal. C'est le bal.

f

p

p

ff

p

AURORE.

Al_lons, ve_nez et dan_sez,

_vant tous pour la dan_se

f C'est le bal,

f C'est le bal,

f C'est le bal,

p *ff* *p*

Al_lons ve_nez et dan_sez,

Al_lons ve_nez et dan_sez,

MARASQUIN

Mais, permet_tez, je veux na

f C'est le bal.

f C'est le bal.

f C'est le bal.

p *mf*

A mi - nuit.

A mi - nuit.

fem - me C'est in - di - gue, c'est in -

MOURZOUK

C'est in - di - gue, c'est in -

Pas de bruit, A mi - nuit.

Pas de bruit, A mi

- lâ - me.

- lâ - me.

P cres

A
A mi - nuit.

B
_mit. A mi - nuit.

Ma
A mi - nuit, A mi - nuit.

M.
A mi - nuit.

Col 1^{er} Ténors.

Col 2^d Ténors.

Col Basses.

f E - con - tez cet -

f E - con - tez cet -

f E - con - tez cet -

f E - con - tez cet -

cen - *do*

_te mu_si_que, ce refrain de bacchanal, En_trainante et fré_né_tique

_te mu_si_que, ce refrain de bacchanal, En_trainante et fré_né_tique

_te mu_si_que, ce refrain de bacchanal, En_trainante et fré_né_tique

c'est la musi - que du bal, É - cou - tez cet - te mu - si - que, ce refrain de

c'est la musi - que du bal, É - cou - tez cet - te mu - si - que, ce refrain de.

c'est la musi - que du bal, É - cou - tez cet - te mu - si - que, ce refrain de

bauchanal, En - trainante et fré - né - ti - que, c'est la musi - que du bal. *ff* En a -

bauchanal, En - trainante et fré - né - ti - que, c'est la musi - que du bal. *ff* En a -

bauchanal, En - trainante et fré - né - ti - que, c'est la musi - que du bal. *ff* En a -

- vant, à la danse, à la dan - se, que chacun s'é lance, sautons, dansons et tour -

- vant, à la danse, à la dan - se, que chacun s'é lance, sautons, dansons et tour -

- vant, à la danse, à la dan - se, que chacun s'é lance, sautons, dansons et tour -

_ nons, — En a — vant, à la danse, à la dan — se, Que chacun s'é —
 _ nons, — En a — vant, à la danse, à la dan — se, Que chacun s'é —
 _ nons, — En a — vant, à la danse, à la dan — se, Que chacun s'é —

— lance en ra — pide tourbil — lons. É — con — tez cet — te musi — que, ce refrain de
 — lance en ra — pide tourbil — lons. É — con — tez cet — te musi — que, ce refrain de
 — lance en ra — pide tourbil — lons. É — con — tez cet — te musi — que, ce refrain de

bacchanal, En — trainante et fré — né — ti — que, c'est la musi — que du bal,
 bacchanal, En — trainante et fré — né — ti — que, c'est la musi — que du bal,
 bacchanal, En — trainante et fré — né — ti — que, c'est la musi — que du bal,

E - cou - tez cet - te mu - si - que ce refrain de bacchanal En - trai - nante et

E - con - tez cet - te mu - si - que ce refrain de bacchanal En - trai - nante et

E - cou - tez cet - te mu - si - que ce refrain de bacchanal En - trai - nante et

fré - né - ti - que, c'est la mu - si - que du bal. (Ils sortent tous en tourbillonnant)

fré - né - ti - que, c'est la mu - si - que du bal.

fré - né - ti - que, c'est la mu - si - que du bal.

eres - - - cen - - - do

ff

N^o 15.

QUINTETTE.

REP. Où est-il?... le voici.

All^o Modérato

GIROFLÉ.

PEDRO.

PAQUITA.

AURORE.

BOLERO.

All^o Modérato

PIANO

Allegro

ros, grand ca - pi - tai - ne, Bien - tôt va vous tirer de pei - ne,

Grâce à ce vaillant a - mi - ral, Vos af - fai - res ne vont pas

GIROFLÉ
Grâce à ce vail - lant a - mi - ral, Nos af - fai - res ne vont pas

mal. PAQUITA
Grâce à ce vail - lant a - mi - ral, Nos af - fai - res ne vont pas

AURORE
Grâce à ce vail - lant a - mi - ral, Nos af - fai - res ne vont pas

mal. Tout va rentrer dans son é - tat nor -

mal, Tout va ren - trer, tout va rentrer dans son é - tat nor -

mal. BOLERO Tout va ren - trer, tout va rentrer dans son é - tat nor -

Ah! mon bonheur est sans é - gal, Tout va rentrer dans son é - tat nor -

eres - en do f

f

G mal, Matamoros, grand ca - pi - tai - ne, Bientôt va vous ti - rer de

PEÑERO *f*

F Matamoros, grand ca - pi - tai - ne, Bientôt va vous ti - rer de

Po *f*

A mal, Matamoros, grand ca - pi - tai - ne, Bientôt va vous ti - rer de

B *f*

mal, Matamoros, grand ca - pi - tai - ne, Bientôt va vous ti - rer de

G *p*

pe - ne, Grâce à ce vaillant a - mi - ral, à ce vaillant a - mi -

B *p*

pei - ne, Grâce à ce vaillant a - mi - ral, à ce vaillant a - mi -

Po *p*

pei - ne, Grâce à ce vaillant a - mi - ral, à ce vaillant a - mi -

A *p*

pei - ne, Grâce à ce vaillant a - mi - ral, à ce vaillant a - mi -

B *p*

pei - ne, Grâce à ce vaillant a - mi - ral, à ce vaillant a - mi -

G
_ral, Nos af_fai_res ne vont pas mal, Grâce à ce vail_lant a_mi_

P:
_ral, Nos af_fai_res ne vont pas mal, Grâce à ce vail_lant a_mi_

a
_ral, Nos af_fai_res ne vont pas mal, Grâce à ce vail_lant a_mi_

A
_ral, Nos af_fai_res ne vont pas mal, Grâce à ce vail_lant a_mi_

B
_ral, Nos af_fai_res ne vont pas mal, Grâce à ce vail_lant a_mi_

eres - - - en - - - do

C
_ral, Nos af_fai_res ne vont pas mal, Grâce à ce vaillant a_mi_ ral

Pe
_ral, Nos af_fai_res ne vont pas mal, Grâce à ce vaillant a_mi_ ral

Pa
_ral, Nos af_fai_res ne vont pas mal, Grâce à ce vaillant a_mi_ ral

V
_ral, Nos af_fai_res ne vont pas mal, Grâce à ce vaillant a_mi_ ral

B
_ral, Nos af_fai_res ne vont pas mal, Grâce à ce vaillant a_mi_ ral

f *f*

GIROFLE.

Mais Pedro parle vi - te Comment es-tu ve -

G

- nu?

AURORE.

Oui fais-nous tout de sui - te Ce ré - cit at - ten -

GIROFLÉ.

Comment es-tu ve - nu comment es-tu ve -

PAQUITA.

Comment es-tu ve - nu comment es-tu ve -

A

- du. Comment es-tu ve - nu comment es-tu ve -

BOLERO.

Fais-nous parle mien, Ce ré - cit at - ten - du, Comment es-tu ve - nu comment es-tu ve -

All^o Mod^{to}

G
- nu?

Pa
- nu?

A
- nu?

B
- nu?

PEDRO (*parle*) Écoutez, c'est toute une histoire!

All^o Mod^{to}

fp

PEDRO

Aus - si - tôt qu'ils nous en - le -

fp

piu. f

- vè - rent, Les pi - ra - tes sur leur vaisseau Mal - gré nos cris nous emme -

GIROFLÉ

Hor-ri-ble dra - me Ah! c'est af -

Pe
- nè - rent, Et le - vèrent l'ancre il - li - co.

PAQUITA

Hor-ri-ble dra - me Ah! c'est af -

AURORE

Hor-ri-ble dra - me Ah! c'est af -

BOLERO

Hor-ri-ble dra - me Ah! c'est af -

più f

G
- freux Tous ces pi - ra - tes sont des gueux, Qui sur mon â - me Je le pro -

Pe

P.^a
- freux Tous ces pi - ra - tes sont des gueux, Qui sur mon â - me Je le pro -

A
- freux Tous ces pi - ra - tes sont des gueux, Qui sur mon â - me Je le pro -

B
- freux Tous ces pi - ra - tes sont des gueux, Qui sur mon â - me Je le pro -

mf

p

G - cla - me Tous ces pi - ra - tes sont des gueux.

Pé - Vous de - vez at - tement com -

p

P - cla - me Tous ces pi - ra - tes sont des gueux.

A - cla - me Tous ces pi - ra - tes sont des gueux

B - cla - me Tous ces pi - ra - tes sont des gueux.

p *leggero*

p

P - pren - dre Com - bien ce - là nous at - tris - tant. Gi - ro - fla pleurait à cœur

GIROFLÉ

El - le pleurait —

P - fen - dre, Songeant au sort qui l'at - ten - dait.

ACRORE.

El - le pleu -

G
Elle pleurait, songeant au sort qui

Pe
Elle pleurait, songeant au sort qui

Pe
Elle pleurait, songeant au sort- qui

A
-rait, — Elle pleurait, songeant au sort qui

B
Elle pleurait, — Elle pleurait, songeant au sort qui

sostenuto

G
l'at - ten - dait!

Pe
l'at - ten - dait! *a Tempo* Mais soudain, sur la mer in - men - se, Il me

Pa
l'at - ten - dait!

A
l'at - ten - dait!

B
l'at - ten - dait!

p

sem_ble voir au loin_tain Un grand na_vire qui s'a_van _ ce Et qui vers

p

Douce espé _ ran _ ce, je me sens mieux Douce es_pé_

p

nous Marche grand train.

p

Douce espé _ ran _ ce, je me sens mieux Douce es_pé_

p

Douce espé _ ran _ ce, je me sens mieux Douce es_pé_

p

Douce espé _ ran _ ce, je me sens mieux Douce es_pé_

G. *fz*
 - ran - ce, pré - sage heu - reux Ce - ci je pen - se, Ah! quelle

P.
 - ran - ce, pré - sage heu - reux Ce - ci je pen - se, Ah! quelle *fz*

A.
 - ran - ce, pré - sage heu - reux Ce - ci je pen - se, Ah! quelle *fz*

B.
 - ran - ce, pré - sage heu - reux Ce - ci je pen - se, Ah! quelle *fz*

G.
 chance, Est pour nous un présage heu - reux
 PEDRO.

A - lors, je me jette à la

P.
 chance, Est pour nous un présage heu - reux

A.
 chance, Est pour nous un présage heu - reux

B.
 chance, Est pour nous un présage heu - reux

leggiero.

V. 
 na - ge Et je disparaiss prompte - ment, Tout en nageant avec cour - rage Vers le vais -

GIROFLÉ.

 Tout en na - geant, tout en na -
 V. seau me diri - geant tout en na -

PAQUITA.

 tout en na -

AUORE.

 Tout en na - geant, tout en na -

BOLERO.

 Tout en na - geant, tout en na -

T. *- geant, Vers le vais - seau se di - ri - geant*

P. *- geant, Vers le vais - seau me di - ri - geant En arri -*

P. *- geant, Vers le vais - seau se di - ri - geant*

A. *- geant, Vers le vais - seau se di - ri - geant*

B. *- geant, Vers le vais - seau se di - ri - geant*

sostenuto.

P marcato.

P. *- vant, ô joie ex - trê - me, Je recon - nus*

BOLERO.

Nen dis pas plus, tu recon -

cre - - -

G. *- ros, Mata - me - ros grand ca - pi - tai - ne Bien.*

Pe. *- ros, Mata - mo - ros grand ca - pi - tai - ne Bien.*

Pa. *- ros, Mata - mo - ros grand ca - pi - tai - ne Bien.*

A. *- ros, Mata - mo - ros grand ca - pi - tai - ne Bien.*

B. *- ros, Mata - mo - ros grand ca - pi - tai - ne Bien.*

G. *- tôt va nous ti - rer de pei - ne, Grâce à ce vaillant a - mi -*

Pe. *- tôt va vous ti - rer de pei - ne, Grâce à ce vaillant a - mi -*

Pa. *- tôt va nous ti - rer de pei - ne, Grâce à ce vaillant a - mi -*

A. *- tôt va nous ti - rer de pei - ne, Grâce à ce vaillant a - mi -*

B. *- tôt va nous ti - rer de pei - ne, Grâce à ce vaillant a - mi -*

G. mal, Grâce à ce vaillant a - mi - ral, Grâce à ce vaill - ant a - mi -

Pe. mal, Grâce à ce vaillant a - mi - ral, Grâce à ce vaill - ant a - mi -

Pa. mal, Grâce à ce vaillant a - mi - ral, Grâce à ce vaill - ant a - mi -

A. mal, Grâce à ce vaillant a - mi - ral, Grâce à ce vaill - ant a - mi -

B. mal, Grâce à ce vaillant a - mi - ral, Grâce à ce vaill - ant a - mi -

Animez.

G. - ral, Nos af - fai - res ne vont pas

Pe. - ral, Vos af - fai - res ne vont pas

Pa. - ral, Nos af - fai - res ne vont pas

A. - ral, Nos af - fai - res ne vont pas

B. - ral, Nos af - fai - res ne vont pas

Più lento.

G. mal, Nos af-faires ne vont pas mal Grâce à ce vail-lant a-mi-

Pe. mal, Vos af-faires ne vont pas mal Grâce à ce vail-lant a-mi-

Pa. mal, Nos af-faires ne vont pas mal Grâce à ce vail-lant a-mi-

A. mal, Nos af-faires ne vont pas mal Grâce à ce vail-lant a-mi-

B. mal, Nos af-faires ne vont pas mal Grâce à ce vail-lant a-mi-

f Più lento.

G. - ral

Pe. - ral

Pa. - ral

A. - ral

B. - ral

Plus vite.

ff

N^o 15^{bis}
SORTIE.

RÉP. Passons à la caisse.

1^o tempo.

PIANO. *mf*

N^o 16.

A. MÉLODRAME. B. MORCEAU D'ENSEMBLE. C. BRINDISI.

RÉP. Et réparons le temps perdu.

Allegro.

GIROFLÉ.

GUZMAN.

LES PETITS COUSINS.

(Les petits cousins paraissent au fond avec précaution)

A. MÉLODRAME.

Allegro. (On parle)

PIANO. *pp*

Fourth system of the piano piece. The right hand features a series of chords and dyads, while the left hand maintains the accompaniment.

B. MORCEAU D'ENSEMBLE.

Même mouvt

GUZMAN.

GIROFLÉ.

Mes cou - sins, mes cou -
_tit, bel - le cou - si - ne,

fp *fp*

GUZMAN.

_sins. Ne vous déran - gez pas. De nous

voir é - tes vous cha - gri - ne? Termi - nez

GIROFLÉ.

donc, termi - nez donc votre re - pas Mais si oa - pa - sa -

GUZMAN.

G^u. *vait* Ma con - si - ne, Buvez donc, Mangez donc

dolce.

G^u. ma cou - si - ne.
LES COUSINS. Buvez donc, Mangez donc, bu - vez

GIRGFLÉ.

G^u. Du por - to, de la bécas - si - ne. Mais si maman voy -

les C. *done.*

G^u. *ait...*

les C. Ma cou - si - ne, ma cou - si -

mf

1^{re} C. *ne, Mangez donc, buvez donc, ma cou - si - ne*

GIROFLÉ.

1^{re} C. *Mangez donc buvez donc man - gez donc.*

Ah!

G. *que c'est bon ah! que c'est bon de man - ger et de boi - re Au -*

G. *-près de ses petits con - sins'*
GUZMAN (aux autres.)

Achevons la vie - toi - re Et soy -

Gu. *ons* très ma_lins.

Les COUSINS.

Qui soy_ons très ma_lins.

GUZMAN. GIR. GUZM. *poco rall.*

Qu'on al_lume le punch _____ Du punch? Cela ter

a Tempo.

allorg. *f* *P poco rall.*

a tempo.

Non, non, non, non, je ne veux

Gu. *_mi_ ne le mieux du mon_de un bon re_pas.*

a tempo.

G¹ pas. Non, non, non, non je ne veux
 Les COUSINS.
 Il le faut ma cou - si - ne.

fp

G¹ pas. Vous croyez mes cousins? Eh
 Les C. Il le faut ma cou - si - ne.

rall.
fp

G¹ bien, Eh bien? J'al - lu -
 G U Z M. G I R.

ff

G¹ -me!

ff

C. BRINDISI.
All^o animato.

GIROFLÉ.

(avec entrain)

Vocal line for GIROFLÉ. The melody is simple and rhythmic, starting with a rest followed by a few notes.

GIZMAN et les COUSINS.

Le punch sein - til - le

Vocal line for GIZMAN et les COUSINS. The melody is simple and rhythmic, starting with a rest followed by a few notes.

G:  *En re - flets bleus, Sa flam - me bril - le Moins que nos yeux,*

G:  *Le punchscin - til - le En re - flets bleus, Sa flam - me bril - le Moins*

G:  *que nos yeux, Sa flam - me bril - le Moins que nos yeux*

GIROFLÉ.

Même mouv!

1^r COUPLET.

Dans les

Même mouv!

avec élan.

coupes é-tin - ce - lan - tes — Fume la di - xi - ne li - queur — Et de

ses gerbes on - doy - an - tes — Sort u - ne bleu à - tre va - peur — A -

G⁴
 - lors dou - ce - ment on s'en - i - vre, On croit partir, on reste en - cor — Ou
mf *p*

G⁴
 est heureux on se sent vi - vre, Et l'â - me s'ouvre aux songes
mf *sf* *rall.* *suivez.* *p*

a tempo.
G⁴
 d'or — Al - lous, bu - vous, Ah!
p *cre - scen - do.* *f* *rall.* *pp col canto.*

1^o tempo.
G⁴
pp Le punch sein - til - le
 GUZMAN avec les Cousins.
pp Le punch sein - til - le

1^o tempo.
G⁴
pp

En re_flets bleus, Sa flam_me bril_le Moins que nos yeux,

En re_flets bleus, Sa flam_me bril_le Moins que nos yeux,

molto cresc.

Le punch scin_til_le En re_flets bleus, Sa flam_me bril_le Moins

Le punch scin_til_le En re_flets bleus, Sa flam_me bril_le Moins

que nos yeux, *ff* Sa flam_me bril_le Moins que nos yeux

que nos yeux, Sa flam_me bril_le Moins que nos yeux

GIROFLÉ.

Même mouv!

2^e COUPLET. *f*

la flamme enchante _ res _ se — Pénè _ tre tous nos sens ra _ vis — Par une

ai _ mable et folle i _ vres se — Dé _ jà nos cœurs sont en _ va _ his — A _

130

G: ses charmes qu'on s'aban - don - ne, El - le nous prend notre rai - son — Mais

mf *p*

G: en é - change el - le nous don - ne L'a - mour, le rire et la chan -

mf *sf* *p* *rall.*

a tempo. *rall.*

G: - son — Al - lons, bu - vons Ah!

p *cre - scen - do.* *f* *rall.* *pp col canto.*

1^o tempo.

G: *pp* Le punch scin - til - le

pp Le punch scin - til - le

1^o tempo.

pp

En re - flets bleus, Sa flam - me bril - le Moins que nos yeux

En re - flets bleus, Sa flam - me bril - le Moins que nos yeux

Le punch sein - til - le En re - flets bleus, Sa flam - me bril - le Moins

Le punch sein - til - le En re - flets bleus, Sa flam - me bril - le Moins

molto cresc. *f* *cresc.* *scen.*

que nos yeux, Sa flamme bril - le Moins que nos yeux, Le punch sein -

que nos yeux, Sa flamme bril - le Moins que nos yeux, Le punch sein -

do. *f* *ff*

All' animato.

6^e *—tille En reflets bleus, Sa flam-me bril - le Moins que nos yeux, Le punch sein-*

1^{es} C. *—tille En reflets bleus, Sa flam-me bril - le Moins que nos yeux, Le punch sein-*

sf

6^e *—tille En re - flets bleus Sa flam-me bril - le Moins*

1^{es} C. *—tille En re - flets bleus Sa flam-me bril - le Moins*

rall.

6^e *que — nos yeux*

1^{es} C. *que — nos yeux*

Più lento.

tutta la forza.

8

Nº 16^{bis}
MÉLODRAME.

RÉP. Enlevée la mariée...

1^o tempo

PIANO.

N° 17.

A. ORGIE, B. SCÈNE,
C. ANDANTE, D. FINAL.

RÉP. Ils sont complètement gris.

Moderato

GIROFLE.

PÉDRO.

PAQUITA.

AUORE.

LES COUSINS.

MARASQUIN.

BOLERO.

MOURZOUK.

Tous les invités arrivent tenant des verres et des bouteilles.

Soprani

Ténors.

CHOEUR.

Basses.

Moderato.

PIANO.

A. ORGIE.

f CHŒUR GÉNÉRAL.

tous en train Ah! qu'il est bon, qu'il est donc bon,

tous en train Ah! qu'il est bon, qu'il est donc bon,

tous en train Ah! qu'il est bon, qu'il est donc bon,

ff

Le vin que l'on boit dans vo - tre mai - son, Ah! qu'il est bon,

Le vin que l'on boit dans vo - tre mai - son, Ah! qu'il est bon,

Le vin que l'on boit dans vo - tre mai - son, Ah! qu'il est bon,

8

(Entrent Marasquin et Mourzouk appuyés l'un sur l'autre.)

Qu'il est donc bon Le vin que l'on boit dans vo - tre mai - son!

Qu'il est donc bon Le vin que l'on boit dans vo - tre mai - son!

Qu'il est donc bon Le vin que l'on boit dans vo - tre mai - son!

3

mf Ah! qu'il est bon, Qu'il est donc bon, Le vin que l'on boit dans vo -
 MOURZ

mf Ah! qu'il est bon, Qu'il est donc bon, Le vin que l'on boit dans vo -

p *scuipre leggiero.*

Ma - tre mai - son, Vi - ve ce vin, Ce vin di - vin, Breu - va - ge

Mo - tre mai - son, Vi - ve ce vin, Ce vin di - vin, Breu - va - ge

Ma fin Qui nous met tous en train.

Mo fin Qui nous met tous en train.

f Ah! qu'il est bon, Qu'il est donc bon

f Ah! qu'il est bon, Qu'il est donc bon

f Ah! qu'il est bon, Qu'il est donc bon

ff

Le vin que l'on boit dans vo - tre mai - son, Ah! qu'il est bon,
 Le vin que l'on boit dans vo - tre mai - son, Ah! qu'il est bon,
 Le vin que l'on boit dans vo - tre mai - son, Ah! qu'il est bon,

8

Qu'il est donc bon, Le vin que l'on boit dans vo - tre mai - son!
 Qu'il est donc bon, Le vin que l'on boit dans vo - tre mai - son!
 Qu'il est donc bon, Le vin que l'on boit dans vo - tre mai - son!

MARASQUIN (à Boléro)

Vous sa - vez beau - pè - re, Ce dont il s'a - git, L'heure du mys - tère Dé - ja

p *tr.* *ten.*

MOURZOUK. (même jeu)

Ma

re - ten - tit Vous sa - vez, beau - pe - re Ce dont il sa - git.

ten. *tr.* *ten.*

Mo

L'heure du mys - tère L'heure du mys - tère L'heure du mys - tère Dé - ja

sf *fp* *sf*

AURORE.

Hé - las mi - nuit Hé -

MARASQUIN.

Et voi - là mi - nuit

BOLERO.

Hé - las mi - nuit Hé -

Mo

re - ten - tit Et voi - là mi - nuit

p

- las, mi_nuit Mi_nuit, minuit, mi_nuit, minuit!
 Mi_nuit, minuit, mi_nuit, minuit!
 - las, mi_nuit Mi_nuit, minuit, mi_nuit, minuit!
 Mi_nuit, minuit, mi_nuit, minuit!

Ah! qu'il est bon
 Ah! qu'il est bon
 Ah! qu'il est bon
 Ah! qu'il est bon

Qu'il est donc bon, Le vin que l'on boit dans vo - tre mai son, Ah! qu'il est bon,
 Qu'il est donc bon, Le vin que l'on boit dans vo - tre mai son, Ah! qu'il est bon,
 Qu'il est donc bon, Le vin que l'on boit dans vo - tre mai son, Ah! qu'il est bon,
 8-

Qu'il est donc bon, Ah!qu'il est bon,qu'il est donc bon, Ah!qu'il est donc bon,bon,bon,
 Qu'il est donc bon, Ah!qu'il est bon,qu'il est donc bon, Ah!qu'il est donc bon,bon,bon,
 Qu'il est donc bon, Ah!qu'il est bon,qu'il est donc bon, Ah!qu'il est donc bon,bon,bon,

eres *cen* *do.* *f*

Ah!qu'il est donc bon,bon,bon, Le vin que l'on boit que l'on boit dans votre maison,
 Ah!qu'il est donc bon,bon,bon, Le vin que l'on boit que l'on boit dans votre maison,
 Ah!qu'il est donc bon,bon,bon, Le vin que l'on boit que l'on boit dans votre maison,

Ah!qu'il est donc bon,bon,bon, Ah!qu'il est donc bon,bon,bon, Le vin que l'on boit
 Ah!qu'il est donc bon,bon,bon, Ah!qu'il est donc bon,bon,bon, Le vin que l'on boit
 Ah!qu'il est donc bon,bon,bon, Ah!qu'il est donc bon,bon,bon, Le vin que l'on boit

f

le vin que l'on boit te vin que l'on boit dans vo - tre mai -

le vin que l'on boit le vin que l'on boit dans vo - tre mai -

le vin que l'on boit le vin que l'on boit dans vo - tre mai -

-son, qu'il est bon, qu'il est bon, qu'il est bon, qu'il est bon, qu'il est

-son, qu'il est bon, qu'il est bon, qu'il est bon, qu'il est bon, qu'il est

-son, qu'il est bon, qu'il est bon, qu'il est bon, qu'il est bon, qu'il est

8-

bon

bon

bon

Allegro.

Qu'est-ce que ce -

Qu'est-ce que ce -

Qu'est-ce que ce -

Allegro.

(rires dans la coulisse.)

p

PAQUITA. (accourant, à Aurore.)

Ah! ma -

- la? Qu'y a-t'il par là?

- la? Qu'y a-t'il par là?

- la? Qu'y a-t'il par là?

p

P.
 - da - me, Si vous sa - vriez! la voi - là,
 AURORÉ.
 Paqui - ta! Quoi! qui ça?
 BOLÉRO.
 Qui

P.
 Gi - ro - flé, mais dans quel é - tat!
 A.
 Gi - ro - flé,
 B.
 ça?

A.
 Gi - ro - flé, ma foi c'est tou - jours ça.
 LES COUSINS.
 Ah! ah! ah!

1.
Ct

ah! la voi-ci, la voi - ci, Nous pouvons ri - re, nous pouvons di - re, Que pour un

2.
Ct

GIROFLÉ.

tour un tour bien ré-us - si, Ah! c'est un tour bien ré - us - si, Ah! ah! ah!

G.

ah! me voi-ci, me voi - ci, C'est bon de ri-re et l'on peut di - re que l'on s'a -

G.

- mu - se bien - i - ci, que l'on - s'a - mu - se bien - i - ci.

f ah! ah! ah!
f ah! ah! ah!
f ah! ah! ah!

ah! la ma-ri-ée aus - si, C'est bon de ri - re et l'on peut di - re que pour un
 ah! la ma-ri-ée aus - si, C'est bon de ri - re et l'on peut di - re que pour un
 ah! la ma-ri-ée aus - si, C'est bon de ri - re et l'on peut di - re que pour un

tour un tour bien ré-us - si, Ah! c'est un tour bien ré - us - si,
 tour un tour bien ré-us - si, Ah! c'est un tour bien ré - us - si,
 tour un tour bien ré-us - si, Ah! c'est un tour bien ré - us - si,

MARASQUIN.

BOLÉRO.

MOURZOUL.

C'est Giro - flé,

Ah!

C'est Gi - ro - fla.

M.
C'est Giro-flé, Cou-ra-ge, ils sont tous
MOURZOUL.
B.
ma frayeur re-dou-ble. C'est Gi-ro-fla.

MARASQUIN. BOLÉRO.
A.
gris. C'est Giro-flé, S'ils pouvaient y voir double, — y voir
M.
C'est Gi-ro-fla

B.
dou-ble!

Gi-ro-flé, Giro-fla, Gi-ro-flé, Gi-ro-fla, Gi-ro-flé, Gi-ro-
Gi-ro-flé, Giro-fla, Gi-ro-flé, Gi-ro-fla, Gi-ro-flé, Gi-ro-
Gi-ro-flé, Giro-fla, Gi-ro-flé, Gi-ro-fla, Gi-ro-flé, Gi-ro-

- cen - do.

C. ANDANTE.
Poco più lento.

MARASQUIN

O Gi-ro-flé fleur

MOURZOUK.

O Gi-ro-fla, fleur

-fla, Giroflé, Giro - fla.

-fla, Giroflé, Giro - fla.

-fla, Giroflé, Giro - fla.

Poco più lento.

rall.

p

d'in - no - cen - ce, Vers toi mon cœur — s'é - lan - -

d'in - no - cen - ce, Vers toi mon cœur — s'é - lan - -

M.
_ ce, Le voi_ là donc en_ fin_ ve_ nu

Mo.
_ ce, Le voi_ là donc en_ fin_ ve_ nu

M.
Ce mo_ ment, ce mo_ ment at_ ten_ du, Le voi_ là donc enfin ve_

Mo.
Ce mo_ ment, ce mo_ ment at_ ten_ du, Le voi_ là donc enfin ve_

poco rall.

poco rall.

poco rall.

cres_ cen_ do.

M.
_ nu Ce mo_ ment_ at_ ten_ du_ Gi_ ro_ flé

Mo.
_ nu Ce mo_ ment_ at_ ten_ du_ Gi_ ro_

rit.

Molto più lento.

rit.

p

Molto più lento.

M.
 en - fin - te - voi - là , Gi - ro - flé

M.
 - fla en - fin te - voi - là , Gi - ro -

M.
 en - fin - te - voi - là !

M.
 - fla en - fin te - voi - là !

1^o tempo.

Giro - flé, Giro - fla, Giro - flé, Giro -

Giro - flé, Giro - fla, Giro - flé, Giro -

Giro - flé, Giro - fla, Giro - flé, Giro -

1^o tempo.

D. FINAL.

Allegro.

AUR. (à voix basse)

le ca-

- fla, Gi-ro-flé, Gi-ro - fla, Gi-ro-flé, Gi-ro - fla.

- fla, Gi-ro-flé, Gi-ro - fla, Gi-ro-flé, Gi-ro - fla.

- fla, Gi-ro-flé, Gi-ro - fla, Gi-ro-flé, Gi-ro - fla.

Allegro.

ff pp
canon.

BOL. (à voix basse.)

- non,

le ca-non.

pp
 C'est le ca - non,
pp
 C'est le ca - non,
pp
 Le ca - non, C'est le ca - non,
ff *pp*

C'est le ca - non,
 C'est le ca - non,
 Le ca - non, C'est le ca - non, Le ca -
ff *pp* *ff* *pp*

C'est le ca - non,
 C'est le ca - non,
 - non, C'est le ca - non, Le ca - non,
ff *pp*

più f

C'est le ca - non, Pourquoi donc ti - re-t-on le ca-non?

più f

C'est le ca - non, Pourquoi donc ti - re-t-on le ca-non?

più f

C'est le ca - non, Pourquoi donc ti - re-t-on le ca-non?

più f

ff

ACR (avec enthousiasme.)

La vic - toire est à

BOL. (avec une joie folle.)

La vic - toire est à

Pourquoi donc ti - re-t-on le ca-non?

Pourquoi donc ti - re-t-on le ca-non?

Pourquoi donc ti - re-t-on le ca-non?

p

ff

mf

tr

nous, La vic - toire est à nous, La vic - toire est à nous, La vic - toire est à
 nous, La vic - toire est à nous La vic - toire est à nous, La vic - toire est à
 Mais ils de - viennent fous Mais ils de - viennent
 Mais ils de - viennent fous Mais ils de - viennent
 Mais ils de - viennent fous Mais ils de - viennent

nous,
 nous,
 fous, Mais ils de - vien - nent fous, Mais ils de - vien - nent fous !
 fous, Mais ils de - vien - nent fous, Mais ils de - vien - nent fous !
 fous, Mais ils de - vien - nent fous, Mais ils de - vien - nent fous !

pp

C'est le ca - non,
C'est le ca - non,
Le ca - non, C'est le ca - non, Le ca -

ff pp

C'est le ca - non,
C'est le ca - non,
- non, C'est le ca - non, Le ca - non,

ff p

cresc.

Mais pourquoi donc ti - re-t-on le ca-non? C'est le ca -
Mais pourquoi donc ti - re-t-on le ca-non? C'est le ca -
Mais pourquon donc ti - re-t-on le ca-non? C'est le ca -

f

cresc.

BOLÉRO (avec éinotion à Marasquin et Mourzouk.)

Dans mes bras, mes gen_dres, Dans mes bras tous deux; Vos é -

non

non

non

p

- pou - ses ten_dres Vont — comblér vos vœux.

Dans leurs bras, leurs

Dans leurs

Dans leurs

mf

gen_dres, Dans leurs bras tous deux, Vos é_pou_ses
 bras dans leurs bras, Vos é_pou_ses
 bras leurs gen_dres, Vos é_pou_ses

AURORE

Dans votre ap_par_te_ten_dres Vont com_bler vos vœux.
 ten_dres Vont com_bler vos vœux.
 ten_dres Vont com_bler vos vœux.

A ment Rendez-vous promp_te_ment, On va vous les con_

MARASQUIN

A. *dui - re, O bon - heur.*

BOLERO *MOURZOUK*

On va vous les con - dui - re, O bon -

ô dé - li - re, On va nous les con - dui -

heur! ô dé - li - re, On va nous les con - dui -

(MARASQUIN conduit par Aurore, entre à droite.)

re!

(MOURZOUK conduit par Bolero, entre à gauche.)

re!

pp *C'est le ca -*

pp *C'est le ca -*

pp *Le ca - non, C'est le ca -*

pp

non, C'est le ca - non,
 non, C'est le ca - non,
 non, Le ca - non, C'est le ca - non,

pp

Mais pourquoi donc ti-re-t-on?
 Mais pourquoi donc ti-re-t-on?
 Le ca - non, Mais pourquoi donc ti-re-t-on?

p *crusc.*

le ca-non, C'est le ca - non!
 le ca-non, C'est le ca - non!
 le ca-non, C'est le ca - non!

f *p*

GROFLE. (se disposant à rejoindre Marasquin)

A mon tour à pré_sent. Mais ma_

AURORE

Un instant, mon en_fant

man, il m'attend. Mais ma man, il m'at_

BOLERO

Un ins_tant, Un ins_tant,

_tend. Mais na - man il m'at -

AURORE

Un ins_tant, mon en_fant, Un ins_tant, mon en_

Laisse ar - ri - ver ta sœur au - pa - ra -

Allegro

PEDRO (paraît au fond)

G
_ tend.

A
_ fant.

B
_ vant.

Allegro

ff

A
Ahl Pedro!

B
Pe _ dro, c'est la bonne nou-

PEDRO
(lui tendant une lettre)

A
Parle au plus tôt, ô mes_sager fi _ dè _ le! Li_sez,

B
_ vel _ le.

BOLERO (parlé) C'est une dépêche de Matamoros.
(Il lit la dépêche)

je ne puis dire un mot.

pp

AFRORE

Agitato.

Miséri - cor - de, je suis

Agitato.

REP - Payé la prime d'avance.

f

MARASQUIN entr'ouvrant la porte

mor - tel

BELLE

Bel - le ma -

BOLERO

Moi, je suis mort é - ga - le - ment.

GIROFLÉ

Mais ma - man, ma - man, il m'a -

AFRORE

- man, Un ins - tant,

G *_tend* Mais ma_man, il m'at_tend, Mais ma_

A Un instant, Mon enfant, (Parlé)

M. Belle ma _man,

B Un instant, (Parlé)

MOURZOUK (même jeu) (Parlé)

Beau - pè - re, Beau -

G _man, il m'attend, il m'attend, il m'attend, il m'at

A Ah! je suis morte! (Crié)

M. Belle maman, Ah ça, belle maman,

B Un instant, Ah! je suis mort! Ah! je suis (Crié)

M. pè - re, Ah ça, beau père,

eres - ceu -

(Bolero repousse Mouzouk et donne un tour de clé. Pendant ce temps, Giroflé s'échappe et court à la chambre de Marasquin. Aurore veut la rattraper. La porte se ferme.)

G: *_tend, il m'at_tend!*

A: *Vi - te fermez la porte.*

T: *mort!*

- do

ff

rall.

1^o Tempo.

V: *Dieu — puis_sant! (Ils se laissent tomber dans les bras l'un de l'autre)*

T: *Dieu — puis_sant!*

Le CHŒUR (complètement gris les entoure en chantant)

f *Ah! qu'il est bon, qu'il est donc bon,*

f *Ah! qu'il est bon, qu'il est donc bon,*

f *Ah! qu'il est bon, qu'il est donc bon,*

1^o Tempo.

ff

Le vin que l'on boit dans vo - tre mai - son, Ah! qu'il est bon,
 Le vin que l'on boit dans vo - tre mai - son, Ah! qu'il est bon,
 Le vin que l'on boit dans vo - tre mai - son, Ah! qu'il est bon,

8-

qu'il est donc bon Le vin que l'on boit dans vo - tre mai - son!
 qu'il est donc bon Le vin que l'on boit dans vo - tre mai - son!
 qu'il est donc bon Le vin que l'on boit dans vo - tre mai - son! animez.

fff

ACTE III.

ENTR' ACTE.

Andante.

PIANO.

p

dolce.

Plus vite.

Andante.

N^o. 18.

AUBADE.

Allegretto.

(Au lever du rideau)

Soprani.

p
Voici le ma-tin, Des feux de l'au-ro-re Le ciel se co-

Ténors.

p
Voici le ma-tin, Des feux de l'au-ro-re Le ciel se co-

Basses.

p
Voici le ma-tin, Des feux de l'au-ro-re Le ciel se co-

Allegretto

PIANO.

p

-lo-re, Voi-ci le ma-tin, Et le so-leil do-re

-lo-re, Voi-ci le ma-tin, Et le so-leil do-re

-lo-re, Voi-ci le ma-tin, Et le so-leil le so-leil

PIANO.

Un doux len - de - main, Et le so - leil dore Un

Un doux len - de - main, Et le so - leil dore Un

do - re Un — doux un doux len - de - main Le so - leil dore Un

doux len - de - main Ah!

doux len - de - main, Le so - leil dore Un doux lende - main, Le so - leil

doux len - de - main, Le so - leil dore Un doux lende - main, Le so - leil

cresc. *f* Le so - leil dore Un doux lendemain, Voici, voi - ci

cresc. *f* dore Un doux lende - main, Le so - leil dore Un doux lendemain, Voici, voi - ci

cresc. *f* dore Un doux lende - main, Le so - leil dore Un doux lendemain, Voici, voi - ci

ff **Più animato** Oh! la! oh! la! les a - mou -

le ma - tin

le ma - tin

le ma - tin

ff **Più animato**

reux, Réveil - lez - vous, ouvrez les yeux, Car le so - leil vient de pa - raî -

PÉDRO

- tre! Ent'ouvrez vi - te vos ri - deaux, Et laissez en - trer à longs

p

flots Le jour qui frappe à la fe - nê - tre

rall.

molto cres *cres*

1. tempo.

Voi - ci le ma - tin Des feux de l'au -

Voi - ci le ma - tin Des feux de l'au -

Voi - ci le ma - tin Des feux de l'au -

1^o tempo.

do

ff

- ro - re Le ciel se co - lo - - - re, Voi -

- ro - re Le ciel se co - lo - - - re, Voi -

- ro - re Le ciel se co - lo - - - re, Voi -

- ci le ma - tin Et le so - léil

- ci le ma - tin Et le so - léil

- ci le ma - tin Et le so -

do - re Un doux len - de - main

do - re Un doux len - de - main

- leil, le so - leil dore Un - doux un doux len - de -

Et le so - leil dore Un doux len - de -

Et le so - leil dore Un doux len - de -

- main, Le so - leil dore Un doux len - de -

- main, *mf* Ah! *cresc.*

- main, Le so - leil dore Un doux lende - main, Le so - leil dore Un doux lende -

- main, *mf* Le so - leil dore Un doux lende - main, Le so - leil dore Un doux lende -

mf *cresc.*

f *rall. ff*
 Le so - leil dore Un doux lendemain, Voici, voi - ci le ma -
f *ff*
 - main Le so - leil dore Un doux lendemain, Voici, voi - ci le ma -
f *ff*
 - main Le so - leil dore Un doux lendemain, Voici, voi - ci le ma -
f *rall. ff*

a tempo.

- tin
 - tin
 - tin
a tempo.
 8 *p*

pp

A. DUO.

B. COUPLETS DIALOGUÉS.

RÉP: Nous allons faire la
dinette tous les deux.

All^o ben moderato.

GIROFLÉ.

MARASQUIN.

PIANO.

A. DUO.

G.

M.

PIANO.

p

En tête à tête Fai-re la di-net-te, N'être que nous deux Est-il rien

G.

M.

PIANO.

de mieux? En tête à tête Fai-re la di-net-te, N'être que nous deux Est-il rien

rall.

G. de mieux, N'être que nous deux, Est-il rien de mieux? Voyons.

rall.

M. de mieux, N'être que nous deux, Est-il rien de mieux?

doce.

suivez.

G. Mangeons!

M. Man - geons

G. Non, laissez - moi, laissez -

M. Chère pe - ti - te fem - - - me

G. *moi!*

Ma. Comme vous ê - tes loin, ma - da - me Ap - pro - che -

G. *Pourquoi?*

Ma. toi, Viens près de moi Je te dirai pour -

G. Tu me di - ras pour - quoi, tu me di -

Ma. - quoi Ap - pro - che - toi

ti.  - ras

M.  Voi - là pour - quoi

Poco più animato.

1^o tempo.

G.  En tête à tête Faire la di - net - te, N'être que

M.  En tête à tête Faire la di - net - te, N'être que

1^o tempo.

G.  nous deux Est-il rien de mieux? En tête à tête Faire la di - net - te, N'être que

M.  nous deux Est-il rien de mieux? En tête à tête Faire la di - net - te, N'être que

rall.

G. nous deux Est-il rien de mieux? N'être que nous deux Est-il rien de mieux?

M. nous deux Est-il rien de mieux? N'être que nous deux Est-il rien de mieux?

rall.

a tempo.

f

GIROFLÉ.

C'est charmant, mais vraiment à ce jeu

p

G. là, nous ne mangerons guère

MARASQUIN.

Bah! nous a - vous bien au - tre chose à

G. Que faire a - lors? De quoi?

M. fai - re Cau - sons de

M. toi, de moi, causons de cet-te nuit char -

GIR MAR *rall.*

M. - man - te Ah! taisez - vous taisez - vous Méchan - te, méchan -

M. - te, Ne veux-tu plus Cen sou - ve - nir? Vous voulez trop y re - ve -

GIR *più rall.*

B. COUPLETS DIALOGUÉS.

Allegretto.

- nir

Allegretto.

p

rall.

a tempo. bien soutenu.

pp

MARASQUIN.

1^{er} COUP. En entrant dans notre chambret - te On entendait battre ton

p

pp

GIROFLÉ.

J'avais bien peur

p

pp

Ma. cœur Tu baissais les yeux et la tête

Ma. Pour dis-si-muler ta rougeur J'avais bien peur A -

p

pp

più f

M.
 - lors, d'une main indis - crète Jè - tai ton voile protec -

M.
 - teur J'avais bien peur La lampe éclairait la chambret - te

GIR. *rall.* MAR.

delicato.

rall. *pp*

GIROFLÉ. *rall.* **Più presto.** *pp*

J'a_vais bien peur, j'a_vais bien peur Nuit char -

M.
 Je l'éteignis comme un voleur

pp

Nuit char -

Più presto. *pp*

sfz *rall.* *pp*

G.
 - mante, Souve - nir Qui m'enchanté - De plai - sir, Nuit char - mante Souve -

M.
 - mante, Souve - nir Qui m'enchanté - De plai - sir, Nuit char - mante Souve -

G.
 - nir Qui m'en chante De plai - sir, Qui m'en - chante De plai - sir

M.
 - nir Qui m'en chante De plai - sir, Qui m'en - chante De plai - sir

rall.

rall.

Animé.

f

rall.

MARASQUIN.

1^o tempo.

2^d COUP. Une heure après change la

pp

GIROFLÉ.

J'ai bien moins peur

M.
 scè - ne, On n'entend plus battre ton cœur —

MARASQUIN.

Maintenant plus de crainte va - ne, Sur ton front aucune rou-

GIROFLÉ.

J'ai bien moins peur
- geur Te main s'abandonne à la

più f.

Je n'ai plus peur

men - ne, Dans tes yeux on lit le bonheur Et la

rall.

delicato.

rall.

pp

lam - pe sans nulle gê - ne De nouveau répand la lu-

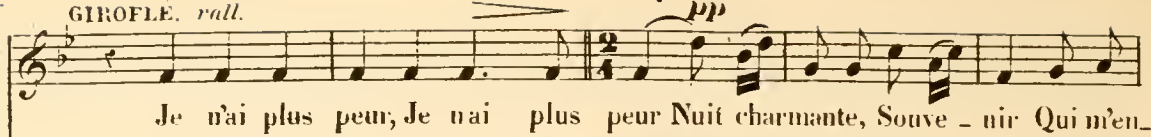
GIROFLE. *rall.***Più presto.**

Je n'ai plus peur, Je n'ai plus peur Nuit charmante, Souve - nir Qui m'en-

- cur

Nuit charmante, Souve - nir Qui m'en-

Più presto.

chante - De plai - sir, Nuit char - mante, Souve - nir Qui m'en - chante, De plai -

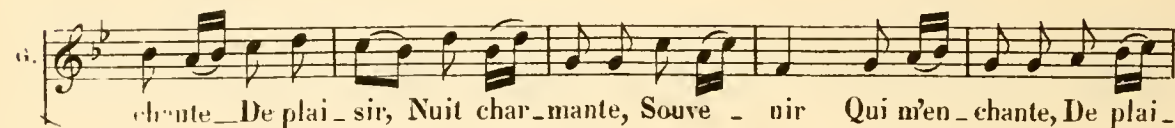

- chante - De plai - sir, Nuit char - mante, Souve - nir Qui m'en - chante, De plai -

- sir, Qui m'en - chante De plaisir O nuit - char - mante Qui m'en -

- sir, Qui m'en - chante De plaisir O nuit, - ô nuit char - mante Qui m'en -

G.
_ chante De plai - sir, O nuit char - mante Qui m'en -

M.
_ chante De plai - sir, O nuit ô nuit char - mante Qui m'en -

G.
_ chan - te Qui m'enchante De plai - sir

M.
_ chan - te Qui m'enchante De plai - sir

N^o 20.

RONDEAU.

REP: Non non, c'est impossible

Allegro agitato.

GIROFLÉ.

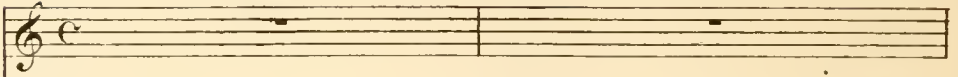

AURORE.

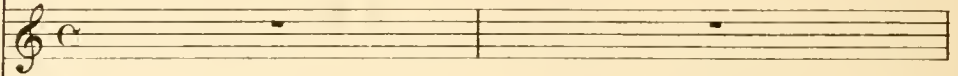

MARASQUIN.

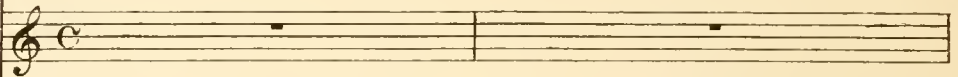

BOLÉRO.

Allegro agitato.

PIANO

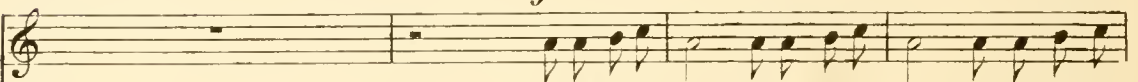

AURORE.

f

Soyez géné_reux, soyez magna_ni_me, Ce menson_

BOLÉRO.

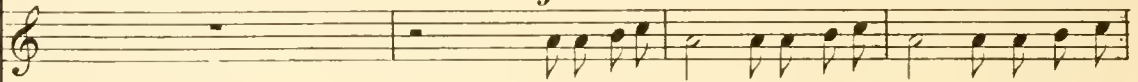
f

Soyez géné_reux, soyez magna_ni_me, Ce menson_

A. *-ge peut nous sau - ver. Ah! J'as - quie il est su - bli - me De nous ar -*

B. *-ge peut nous sau - ver. Ah! Maras - quin il est su - bli - me De nous ar -*

A. *- ra - cher au dan - ger, Ah! Marasquin Soyez su - bli - me soy - ez su -*

B. *- ra - cher au dan - ger, Ah! Marasquin Soyez su - bli - me soy - ez su -*

Più lento.

A. *- bli - - - me*

B. *- bli - - - me.*

Più lento.

MARASQUIN.

All^{to} poco mod^{to}

Beau père une telle demande

A quelque chose d'inquiétant Et la prudence me commande

De réfléchir au-pa-ravant Oui, la prudence me com-

-man - de De réfléchir, de réfléchir au-pa-ra-avant

suivent.

f

M. On se prête son parapluie Son pardes-

M. -sus ou bien ses gants, Souvent même ça vous en-

M. -nuie Mais comment refuser aux gens? On se prête sans nul le-

M. peine Une montre ou bien des bijoux, Quand on se trouve dans la

M. gène On se prête même cent sous, Pour les choses possibles

M. da - met Sobliger est tout na - tu - rel, Mais on ne prê - te pas sa

M. fem - me Cest un ob - jet trop per - son - nel Beau

dim.

M. a tempo. pè - re u - ne tel - le de - man - de A quelque cho - se d'inquié - tant Et

mf *p*

M. la - prudence me comman - de De réfléchir au - pa - ravant,

léger

M. Oui, la prudence me com - man - de De réllé - chir, de réfléchir au - pa - ra

poco rit.

suirez.

1^o tempo.

G.
Sois donc géné-reux, sois donc magna-ni - me, Car tu ne cours au-cun dan -

A.
Soyez géné-reux, soyez magna-ni - me, Ce menson-ge peut nous sau -

M.
-vant Ê-tre géné-reux, ê-tre magna-ni - me, Ce-la présen-te du dan -

B.
Soyez géné-reux, soyez magna-ni - me, Ce menson-ge peut nous sau -

1^o tempo.

mf

G.
-ger — Ah! Maras - quin — il est su - bli - me De les ar -

A.
-ver — Ah! Maras - quin — il est su - bli - me De nous ar -

M.
-ger — Je voudrais bien — ê-tre su - bli - me Mais j'ai peur

B.
-ver — Ah! Maras - quin — il est su - bli - me De nous ar -

G.
- ra - cher au dan - ger, Ah! Ma - ras - quin sois ma - gna -

A.
- ra - cher au dan - ger Ah! Ma - ras - quin soy - ez su -

M.
de trop m'en - ga - ger C'est bien gé - nant d'ê - tre su -

B.
- ra - cher au dan - ger Ah! Ma - ras - quin soy - ez su -

G.
- ni - me, sois magna - ni - me

A.
- bli - me, soy - ez su - bli - me

M.
- bli - me, d'ê - tre su - bli - me

B.
- bli - me, soy - ez su - bli - me

V. *p*

Fleurs d'amour de ro - ses, Ma bel - le Gi - ro - fla, Parlons, par - lons de tout ce -

M. *rit.* GIROFLÉ.

- la Ma bel - le Gi - ro - fla Parlons parlons de tout ce - la — Soy -

G. *p*

- ons sa Gi - ro - fla — Sa ti - mi - de ga - zel - le Sa

ad lib. *a tempo.* MOUR.

blan - che tour - te - rel - le, Mais ar - rê - tons nous là. Qu'at -

M.
 -ten-dez vous en - co - re, Il me faut un bai - ser

G.
 bai-ser qu'il im - plo - re Je dois le re - fu - ser Non,
 M.
 Un baiser

G.
 non, non, non *rall.* Soy-ous sa Gi-ro-fla
 M.
 un baiser. Ah! Ma bel-le Gi-ro-fla, Ma
a tempo.

G.
 Sa ti - mi - de ga - zel - le Sa blanche tour-te - rel -
 M.
 ti - mi - de ga - zel - le, Ma blan- che tour-te - rel - le, Tout

G^o 
 le, Près de lui me voi - là Par - lons de dou - ces cho - ses,

M^o 
 près de moi viens là, Par - lons de douces cho - ses, De

G^o 
 De fleurs d'a - mour, de ro - ses, Par - lons par - lons,

M^o 
 fleurs, d'amour, de ro - ses, Ma bel - le Gi - ro - fla, Parlons, par -

G^o 
 par - lons de - tout ce - là Ab! Par - lons mais

M^o 
 - lons de tout ce - là Ma bel - le Gi - ro - fla, Parlons, par -

G^c ar_rê_tous nous là _____

M^o _____ (avec dépit).

_____ lous de tout ce_la _____ Ma

mf *f*

M^o _____ rit.

_____ chère à votre époux vrai_ment Vous montrez peu d'empresse_

p *f* *p* rit.

Moderato. GIROFLÉ.

M^o _____

_____ ment Atten_dez, un moment J'é_tais in_ti_mi_dé_e,

Moderato.

p

MOUR.**GIROFLÉ.**

M^o _____

_____ Etes-vous dé_ci_dé_e? Après tout, tu ba_i_

ad lib.

rull.

ser, Ça n'a pas d'impor-tan-ce, Il faut de la pru-dence Pour le mieux a-bu-

pp *suivrez.*

ser Sur mon front ve-nez le po-ser

MOURZ.

mesuré.

pp Douce espé-

MARASQUIN, entrant vivement: Beau frère vous avez appelé? Il se place entre eux de sorte que c'est lui qui reçoit le baiser. Mourzouk pousse un cri.

Mo. - ran - cel

Allegro.

p *ere* - *scen* - *do.*

B ENSEMBLE.

GIROFLÉ.

MARASQUIN. Mon ma-ri c'est é-gal, son ins-tinct con-ju-

MOURZOUK. Il ra-ge fa-ni-mal, mais ça m'est bien é-

Au dia-ble, fa-ni-mal, peut-on tom-ber plus

leggiro.

f *p*

G.
_ gal, Ne la pas gui_dé mal, en cet ins_tant fa_tal, Mon mari c'est é_

Ma.
_ gal, Ain_si c'est plus mo_ral et c'est le prin_ci_pal, Il ra_ge la_ni_

Mo.
mal, Vraiment c'est immo_ral au moment ca_pi_tal Au diable la_ni_

G.
_ gal son ins_tinct conju_gal Ne la pas gui_dé mal en cet ins_tant fa_

Ma.
_ mal, mais ca_m'est bien é_gal, Ain_si c'est plus mo_ral et c'est le prin_ci_

Mo.
_ mal, peut on tomber plus mal Vraiment c'est immo_ral au moment ca_pi_

G.
_ tal Son ins_tinct con_ju_gal

Ma.
_ pal Oni, ca_m'est bien é_

Mo.
_ tal C'est vrai_ment im_mo_

ne l'a pas gui - dé mal.

- gal, c'est ain - si plus mo -

- ral, au mo - ment ca - pi -

p Mon ma - ri c'est é - gal son ins - tinct con - ju -

p - ral, Il ra - ge l'a - ni - mal, mais ça m'est bien é -

p - tal, Au dia - ble l'a - ni - mal, peut - on tom - ber plus

- gal, Ne l'a pas gui - dé mal, en cet ins - tant fa -

- gal, C'est ain - si plus mo - ral, et c'est le prin - ci -

mal, Vrai - ment c'est im - mo - ral, au mo - ment ca - pi -

G.
-tal, Mon ma-ri c'est é - gal, son instinct conju - gal, Ne la pas gui-dé

Ma
-pal, Il ra-ge fa-ni-mal, mais ça n'est mène e - gal, C'est ainsi plus mo-

Mo.
-tal, Au diable fa-ni-mal, peut on tomber plus mal, Vraiment c'est immo-

f

G.
mar en cet instant ta - tal.

Ma
-ral et c'est le prin - ci - pal.

Mo.
-ral, au diable fa - ni - mal.

ff

A. CHŒUR. B. COUPLETS DU DÉPART. C. ENSEMBLE.

REP: Ça y est

All^o marziale.

GIROFLÉ.

PEDRO.

PAQUITA.

AUORE.

MARASQUIN.

BOLERO.

MOURZOUK

Soprani.

CHŒUR.

Ténors.

Basses.

All^o marziale.

PIANO.

p

cre

scen

do

f

Il est temps de se mettre en voy_

f

Il est temps de se mettre en voy_

f

Il est temps de se mettre en voy_

ff

f

p

- a - ge C'est dom - ma - ge Mais il est temps, Du cou - ra - ge, Du cou -

p

- a - ge C'est dom - ma - ge Mais il est temps, Du cou - ra - ge, Du cou -

p

- a - ge C'est dom - ma - ge Mais il est temps, Du cou - ra - ge, Du cou -

p

- ra - ge, Ce sont les der - niers mo - ments, Ce sont

- ra - ge, Ce sont les der - niers mo - ments, Ce sont

- ra - ge, Ce sont les der - niers mo - ments, Ce sont

les der - niers mo - ments, Du cou - ra -
 les der - niers mo - ments, Du cou - ra -
 les der - niers mo - ments, Du cou - ra - ge. Du cou - ra -
 - ge, Du cou - ra - ge. Ce sont
 - ge, Du cou - ra - ge. Ce sont
 - ge, Du cou - ra - ge, Du cou - ra - ge, Ce sont
 les der - niers mo - ments, Ce sont les der - niers mo -
 les der - niers mo - ments, Ce sont les der - niers mo -
 les der - niers mo - ments, Ce sont les der - niers mo -

f *f* *f* *p* *p* *p* *poco rall.* *poco rall.* *poco rall.* *poco rall.* *f*

AURORE.

Moncher, voi-ci votre ba - ga - ge.

MARASQUIN.

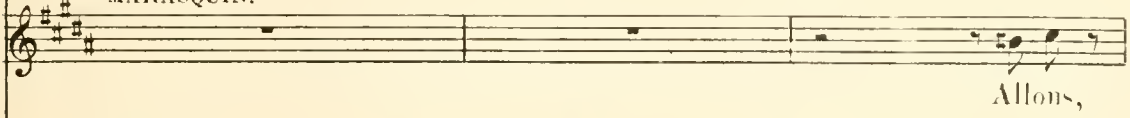

Allons,

BOLERO.

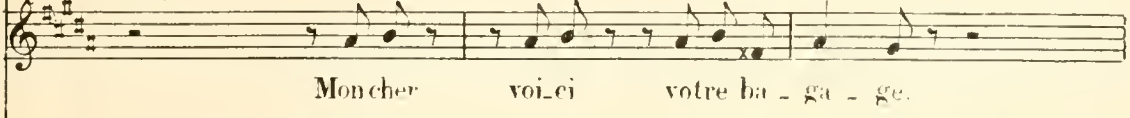

Moncher voi-ci votre ba - ga - ge.

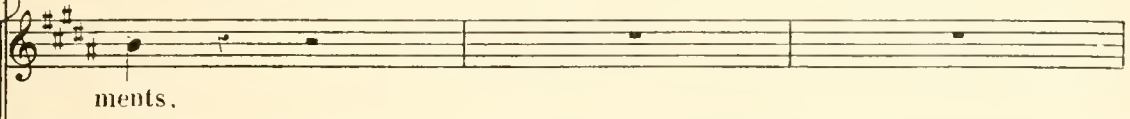

ments.

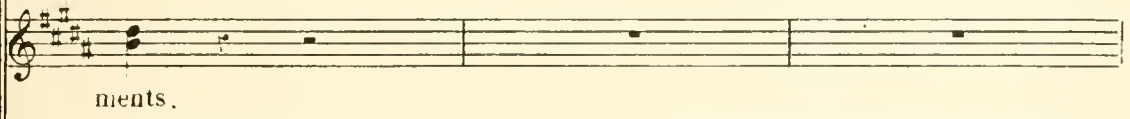

ments.

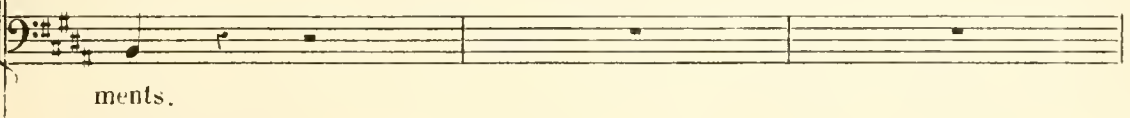

ments.

Un peu animé.

GIROFLÉ.

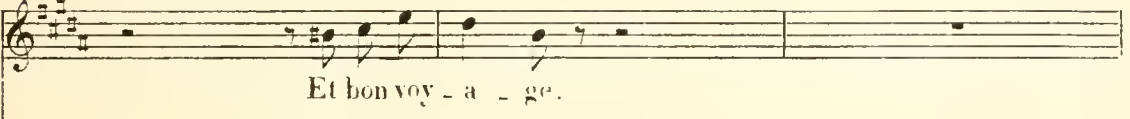

Et bon voy - a - ge.

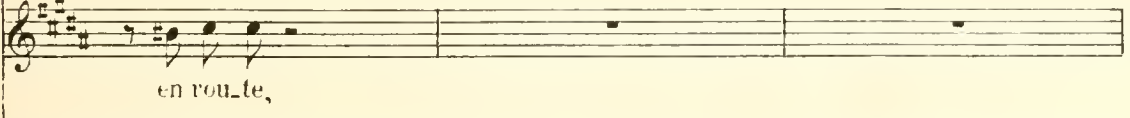

en rou-te,

MOURZOUK.

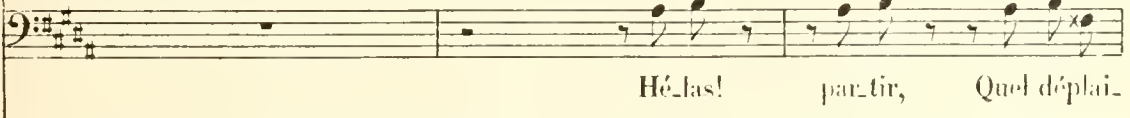

Hé-las! par-tir, Quel dé-plai-

M.
 _ sir — Mais je vais bientôt re_v_e_nir, Oui, bientôt re_v_e_nir.

1^o tempo.
f
 Il est

f
 Il est

f
 Il est

1^o tempo
f

temps de se mettre en voy - a - ge, C'est dom - ma - ge Mais il est

temps de se mettre en voy - a - ge, C'est dom - ma - ge Mais il est

temps de se mettre en voy - a - ge, C'est dom - ma - ge Mais il est

p
 temps, Du cou - ra - ge, Du cou - ra - ge, Ce sont les der - niers mo -
 temps, Du cou - ra - ge, Du cou - ra - ge, Ce sont les der - niers mo -
 temps, Du cou - ra - ge, Du cou - ra - ge, Ce sont les der - niers mo -

- ments, Ce sont les der - niers mo - ments.
 - ments, Ce sont les der - niers mo - ments
 - ments, Ce sont les der - niers mo - ments.

MOURZOUK. Récit. *mf*
 Mais avant de par - tir il convient que j'a - dres - se A ma chère moi -

poco rit.

M^o.

- tié quelques mots de ten-dres - se Cher beau-pè-re

B. COUPLETS DU DEPART.

BOLFO.

Allegretto.

M^o.

vous permettez Allez, mon gendre, al-lez

Allegretto.

MOURZOUK.

1^{er} COUplet. Cer-tes dans tou-te circonstan-

I. 
 _ ce C'est le ré_gret que l'on sen va, Mais il n'est rien de gal je pou - -

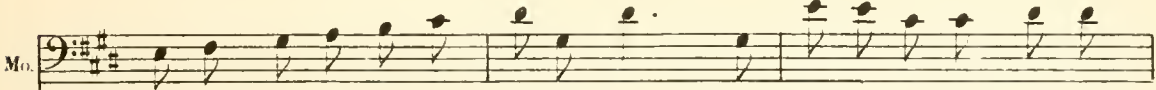

Mo. 
 _ se Au re_gret que jè - prouve là S'il est dur de se mettre en

Mo. 
 rou - te, Si le dé_part sou_vent vous coù - te, Il faut

Mo. 
 plain_dre plus que pas un, plain_dre plus que pas un

poco rit.
suivrez.

a Tempo.

Mo. *Le voy_a - geur le voy_a - geur le*

Mo. *voy_a - geur qui part à jeun, — Il faut plaindre plus que pas*

Mo. *un Le voy_a - geur qui part à jeun*

rall.

suivent.

a Tempo.

f

GIROFLÉ.

2^e COUPLÉ. Au-tant que vous

de votre ab-sen-

- ce Je souf-fri-rai mon cher é-poux, Mais il faut pren-

dre

pa-ti - en - ce, Ce - la ne dé-pend pas de nous. Il

est dur de vous mettre en

rou - te

Par - tir à jeun ce-la vous

G. *coû - te, Mais bah! partez le cœur con - tent, Par -*

G. *- tez le cœur con - tent Vous*

G. *di - ne - rez, Vous di - ne - rez, Vous di - ne - rez en re - ve -*

G. *- nant Par - tez d'i - ci le cœur con - tent Vous*

G. di_ne_rez en re_ve_nant a Tempo.

MOURZOUK. All^o moderato.

Les heures loin de

BOLERO.

Mon gendre promptement fai_tes-nous vos a_

vous vont me sembler bien len_tes

MARASQUIN.

Et sur_tout a_bré_gions ces scè_nes dé_chi_ran_tes, Le plus vi_te se_ra le

- dieux.

G. Le plus vi - te le plus vi - te le plus vi - te se - ra le.

Pe. Le plus vi - te le plus vi - te le plus vi - te se - ra le

Pa. Le plus vi - te le plus vi - te le plus vi - te se - ra le

A. Le plus vi - te le plus vi - te le plus vi - te se - ra le

M. mieux Le plus vi - te le plus vi - te le plus vi - te se - ra le

B. Le plus vi - te le plus vi - te le plus vi - te se - ra le

mf *sf* *sf*

C. ENSEMBLE. *p* **Allegro.**

G. mieux Mys - tère, Sachons nous

Pe. mieux Mys - tère, Sachons nous

Pa. mieux Mys - tère, Sachons nous

A. mieux Mys - tère, Sachons nous

M. mieux Mys - tère, Sachons nous

B. mieux Mys - tère, Sachons nous

Ah! mais, ah! mais, ah! mais, Je flai - re Quelque mys-

p

G. tai - re, Sachons nous tai - re, Sa - chons nous tai - re, Nous en voi - là dé -

Pé. tai - re, Sachons nous tai - re, Sa - chons nous tai - re, Nous en voi - là dé -

Pa. tai - re, Sachons nous tai - re, Sa - chons nous tai - re, Nous en voi - là dé -

A. tai - re, Sachons nous tai - re, Sa - chons nous tai - re, Nous en voi - là dé -

Ma. tai - re, Sachons nous tai - re, Sa - chons nous tai - re, Nous en voi - là dé -

B. tai - re, Sachons nous tai - re, Sa - chons nous tai - re, Nous en voi - là dé -

Mo. té - re, Quelque mys - tè - re, Quelque mys - tè - re, Tous ces gens - là sont

G. -barras sés, Et tous nos vœux sont ex - au - cés, Il n'est vrai - ment, pas dif - fi - ci - le De tromper

Pé. -barras sés, Et tous nos vœux sont ex - au - cés, Il n'est vrai - ment, pas dif - fi - ci - le De tromper

Pa. -barras sés, Et tous nos vœux sont ex - au - cés, Il n'est vrai - ment, pas dif - fi - ci - le De tromper

A. -barras sés, Et tous nos vœux sont ex - au - cés, Il n'est vrai - ment, pas dif - fi - ci - le De tromper

Ma. -barras sés, Et tous nos vœux sont ex - au - cés, Il n'est vrai - ment, pas dif - fi - ci - le De tromper

B. -barras sés, Et tous nos vœux sont ex - au - cés, Il n'est vrai - ment, pas dif - fi - ci - le De tromper

Mo. bien pressés, Et leurs a - dieux sont bien forcés, Mais ne vous fai - tes pas de bi - le, Je ne suis

cresc.

G. un tel im - bé - ci - le, Cet hom - me là n'y voit pas clair, Cet hom - me là n'y voit pas

P. un tel im - bé - ci - le, Cet hom - me là n'y voit pas clair, Cet hom - me là n'y voit pas

P. un tel im - bé - ci - le, Cet hom - me là n'y voit pas clair, Cet hom - me là n'y voit pas

A. un tel im - bé - ci - le, Cet hom - me là n'y voit pas clair, Cet hom - me là n'y voit pas

M. un tel im - bé - ci - le, Cet hom - me là n'y voit pas clair, Cet hom - me là n'y voit pas

B. un tel im - bé - ci - le, Cet hom - me là n'y voit pas clair, Cet hom - me là n'y voit pas

M. pas un im - bé - ci - le, Pour mieux ti - rer la chose au clair Pour mieux ti - rer la chose au

cre - scen - do.

G. clair, Dis - si - mu - lous Dis - si - mu - lous, n'ayons pas fair, Dis - si - mu - lous

P. clair, Dis - si - mu - lous Dis - si - mu - lous, n'ayons pas fair, Dis - si - mu - lous

P. clair, Dis - si - mu - lous Dis - si - mu - lous, n'ayons pas fair, Dis - si - mu - lous

A. clair, Dis - si - mu - lous Dis - si - mu - lous, n'ayons pas fair, Dis - si - mu - lous

M. clair, Dis - si - mu - lous Dis - si - mu - lous, n'ayons pas fair, Dis - si - mu - lous

B. clair, Dis - si - mu - lous Dis - si - mu - lous, n'ayons pas fair, Dis - si - mu - lous

M. clair, Dis - si - mu - lous Dis - si - mu - lous, n'ayons pas fair, Dis - si - mu - lous

p

G. Dis-si-mu-lons n'ay-ous pas l'air, Cet hom-me là n'y voit pas clair Dis-si-mu

P. Dis-si-mu-lons n'ay-ous pas l'air, Cet hom-me là n'y voit pas clair Dis-si-mu

Pa. Dis-si-mu-lons n'ay-ous pas l'air, Cet hom-me là n'y voit pas clair Dis-si-mu

A. Dis-si-mu-lons n'ay-ous pas l'air, Cet hom-me là n'y voit pas clair Dis-si-mu

Ma. Dis-si-mu-lons n'ay-ous pas l'air, Cet hom-me là n'y voit pas clair Dis-si-mu

B. Dis-si-mu-lons n'ay-ous pas l'air, Cet hom-me là n'y voit pas clair Dis-si-mu

Mo. Dis-si-mu-lons n'ay-ous pas l'air, Pour mieux ti-rer la chose au clair Dis-si-mu

p

G. -lons n'ay-ous pas l'air, Cet hom-me là n'y voit pas clair, Dis-si-mu-lons n'ay-

P. -lons n'ay-ous pas l'air, Cet hom-me là n'y voit pas clair, Dis-si-mu-lons n'ay-

Pa. -lons n'ay-ous pas l'air, Cet hom-me là n'y voit pas clair, Dis-si-mu-lons n'ay-

A. -lons n'ay-ous pas l'air, Cet hom-me là n'y voit pas clair, Dis-si-mu-lons n'ay-

Ma. -lons n'ay-ous pas l'air, Cet hom-me là n'y voit pas clair, Dis-si-mu-lons n'ay-

B. -lons n'ay-ous pas l'air, Cet hom-me là n'y voit pas clair, Dis-si-mu-lons n'ay-

Mo. -lons n'ay-ous pas l'air, Pour mieux ti-rer la chose au clair, Dis-si-mu-lons n'ay-

cresc.

cresc.

cresc.

cresc.

cresc.

cresc.

cresc.

cresc.

cre - *scen* - *do*

G. *f* - ons pas l'air

V. *f* - ons pas l'air

Pa. *f* - ons pas l'air

A. *f* - ons pas l'air

Ma. *f* - ons pas l'air

B. *f* - ons pas l'air

Mo. *f* - ons pas l'air (pleurant) A - dieu, l'é - pou - se qui m'est

GIROFLÉ (pleurant)

Ma. chère, A - dieu, mon cher pe - tit ma - ri

G

MARASQUIN. (pleurant)

C'est

Mo

A - dieu, mon ai_ma_ble beau pè - re,

AURORE. (pleurant)

Adieu, mon gen - dre.

Ma.

bê - te, je suis at_ten - dri.

BOLERO. (pleurant)

Adieu, mon gen - dre.

Mo.

Adieu, beau

Mo.

pè - re, a - dieu, belle ma - man, je m'en vais, c'est fi -

(Tout le monde pleure)

G. Il s'en va, c'est fi - ni, Il s'en va, c'est fi - ni

Pe. Il s'en va, c'est fi - ni, Il s'en va, c'est fi - ni

P. Il s'en va, c'est fi - ni, Il s'en va, c'est fi - ni

A. Il s'en va, c'est fi - ni, Il s'en va, c'est fi - ni

Ma. Il s'en va, c'est fi - ni, Il s'en va, c'est fi - ni

B. Il s'en va, c'est fi - ni, Il s'en va, c'est fi - ni

Mo. - ni.

sf *sf* *sf* *sf* *f*

(changement subit d'expression)

G. Mys - tère sachons-nous taire, sachons-nous taire, sachons-nous

Pe. Mys - tère sachons-nous taire, sachons-nous taire, sachons-nous

Pa. Mys - tère sachons-nous taire, sachons-nous taire, sachons-nous

A. Mys - tère sachons-nous taire, sachons-nous taire, sachons-nous

Ma. Mys - tère sachons-nous taire, sachons-nous taire, sachons-nous

B. Mys - tère sachons-nous taire, sachons-nous taire, sachons-nous

Mo. Je flaire, quelque mys - tère, quelque mys - tère, quelque mys -

p *p* *p* *p* *p* *p* *p*

G. tai - re, Nous en voi - là dé - bar - ras - sés Et tous nos vœux sont

Pe. tai - re, Nous en voi - là dé - bar - ras - sés Et tous nos vœux sont

Pa. tai - re, Nous en voi - là dé - bar - ras - sés Et tous nos vœux sont

A. tai - re, Nous en voi - là dé - bar - ras - sés Et tous nos vœux sont

Ma. tai - re, Nous en voi - là dé - bar - ras - sés Et tous nos vœux sont

B. tai - re, Nous en voi - là dé - bar - ras - sés Et tous nos vœux sont

Mo. - tète - re, Tous ces gens - là sont bien pressés, Et leurs a - dieux sont

G. ex - au - cés Il n'est vrai - ment pas dif - fi - ci - le, De tromper un tel im - bé -

Pe. ex - au - cés Il n'est vrai - ment pas dif - fi - ci - le, De tromper un tel im - bé -

Pa. ex - au - cés Il n'est vrai - ment pas dif - fi - ci - le, De tromper un tel im - bé -

A. ex - au - cés Il n'est vrai - ment pas dif - fi - ci - le, De tromper un tel im - bé -

Ma. ex - au - cés Il n'est vrai - ment pas dif - fi - ci - le, De tromper un tel im - bé -

B. ex - au - cés Il n'est vrai - ment pas dif - fi - ci - le, De tromper un tel im -

Mo. bien for - cés Mais ne vous fai - tes pas de bi - le, Je ne suis pas un im - bé -

cresc.

G. *cresc.*
_ei - le, Cet hom - me - là n'y voit pas clair, Cet homme - là n'y voit pas

Pe. *cresc.*
_ei - le, Cet hom - me - là n'y voit pas clair, Cet homme - là n'y voit pas

Pa. *cresc.*
_ei - le, Cet hom - me - là n'y voit pas clair, Cet homme - là n'y voit pas

A. *cresc.*
_ei - le, Cet hom - me - là n'y voit pas clair, Cet homme - là n'y voit pas

Ma. *cresc.*
_ei - le, Cet hom - me - là n'y voit pas clair, Cet homme - là n'y voit pas

B. *cresc.*
_ei - le, Cet hom - me - là n'y voit pas clair, Cet homme - là n'y voit pas

Mo. *cresc.*
_ei - le, Pour mieux ti - rer la chose au clair, Pour mieux ti - rer la chose au

cresc. *scen* *do.*

G. *f*
clair, Dis - si - mu - lous — dis - si - mu - lous n'ayons pas l'air Dis - si - mu - lous —

Pe. *f*
clair, Dis - si - mu - lous — dis - si - mu - lous n'ayons pas l'air Dis - si - mu - lous —

Pa. *f*
clair, Dis - si - mu - lous — dis - si - mu - lous n'ayons pas l'air Dis - si - mu - lous —

A. *f*
clair, Dis - si - mu - lous — dis - si - mu - lous n'ayons pas l'air Dis - si - mu - lous —

M. *f*
clair, Dis - si - mu - lous — dis - si - mu - lous n'ayons pas l'air Dis - si - mu - lous —

B. *f*
clair, Dis - si - mu - lous — dis - si - mu - lous n'ayons pas l'air Dis - si - mu - lous —

Mo. *f*
clair, Dis - si - mu - lous — dis - si - mu - lous n'ayons pas l'air Dis - si - mu - lous —

f *sfz* *f* *sfz*

leg.

G. *p* dis-si-mu-lons, n'ayons pas Pair, Cet homme là n'y voit pas clair, Dis-si-mu-

Pe. *p* dis-si-mu-lons, n'ayons pas Pair, Cet homme là n'y voit pas clair, Dis-si-mu-

Pa. *p* dis-si-mu-lons, n'ayons pas Pair, Cet homme là n'y voit pas clair, Dis-si-mu-

A. *p* dis-si-mu-lons, n'ayons pas Pair, Cet homme là n'y voit pas clair, Dis-si-mu-

Ma. *p* dis-si-mu-lons, n'ayons pas Pair, Cet homme là n'y voit pas clair, Dis-si-mu-

B. *p* dis-si-mu-lons, n'ayons pas Pair, Cet homme là n'y voit pas clair, Dis-si-mu-

Mo. *p* dis-si-mu-lons, n'ayons pas Pair, Pour mieux ti-rer la chose au clair, Dis-si-mu-

G. *crese.* -lons n'ayons pas Pair, Cet homme - là n'y voit pas clair, Dis-si-mu-lons n'ay-

Pe. *crese.* -lons n'ayons pas Pair, Cet homme - là n'y voit pas clair, Dis-si-mu-lons n'ay-

Pa. *crese.* -lons n'ayons pas Pair, Cet homme - là n'y voit pas clair, Dis-si-mu-lons n'ay-

A. *crese.* -lons n'ayons pas Pair, Cet homme - là n'y voit pas clair, Dis-si-mu-lons n'ay-

Ma. *crese.* -lons n'ayons pas Pair, Cet homme - là n'y voit pas clair, Dis-si-mu-lons n'ay-

B. *crese.* -lons n'ayons pas Pair, Cet homme - là n'y voit pas clair, Dis-si-mu-lons n'ay-

Mo. *crese.* -lons n'ayons pas Pair, Pour mieux ti-rer la chose au clair, Dis-si-mu-lons n'ay-

cre - scen do.

Mod^{to} grandioso.

f *ff*

C. — ons pas Pair. A — dieu, — a — dieu,

V. — ons pas Pair. A — dieu, — a — dieu,

Ts. — on pas Pair. A — dieu, — a — dieu,

A. — ons pas Pair. A — dieu, — a — dieu,

Ma. — ons pas Pair. A — dieu, — a — dieu,

T. — ons pas Pair. A — dieu, — a — dieu,

Mo. — ons pas Pair. A — dieu, — a — dieu,

Soprani. *ff*
A — dieu, — a — dieu,

Tenors. *ff*
A — dieu, — a — dieu,

Basses. *ff*
A — dieu, — a — dieu,

Mod^{to} grandioso.

f *ff*

— dieu, — a — dieu,

N° 25.
FINAL.

RÉP. Mon petit Marasquin,
ma petite Giroflé...

Allegro.

GIROFLÉ.

PEDRO.

PAQUITA.

AUORE.

MARASQUIN.

BOLERO.

MOURZOUK.

Soprani.

Tenors.

CHŒUR.

Basses.

Allegro.

(On parle)

PIANO.

a tempo.

CHŒUR GÉNÉRAL.

f

Mata - mo - ros grand ca - pi -

f

Mata - mo - ros grand ca - pi -

f

Mata - mo - ros grand ca - pi -

tai - - ne, En - fin nous a ti - rés de pei - - ne

tai - - ne, En - fin nous a ti - rés de pei - - ne

tai - - ne, En - fin nous a ti - rés de pei - - ne

Gloire à ce vail - lant a - mi - ral à ce vail - lant a - mi -

Gloire à ce vail - lant a - mi - ral à ce vail - lant a - mi -

Gloire à ce vail - lant a - mi - ral à ce vail - lant a - mi -

mf

-ral, Dont le re_nom est sans é - gal Dont le re_nom est sans é -
 -ral, Dont le re_nom est sans é - gal Dont le re_nom est sans é -
 -ral, Dont le re_nom est sans é - gal Dont le re_nom est sans é -

-gal, Gloire à ce vail_lant a - mi - ral, Dont le renom est sans é -
 -gal, Gloire à ce vail_lant a - mi - ral, Dont le renom est sans é -
 -gal, Gloire à ce vail_lant a - mi - ral, Dont le renom est sans é -

Plus vite.

-gal, Gloire à ce vail_lant a - mi - ral, Dont le re -
 -gal, Gloire à ce vail_lant a - mi - ral, Dont le re -
 -gal, Gloire à ce vail_lant a - mi - ral, Dont le re -

Plus vite.

nom est sans é - gal, Gloire à ce vaillant a - mi - ral, Gloire à ce
 nom est sans é - gal, Gloire à ce vaillant a - mi - ral, Gloire à ce
 nom est sans é - gal, Gloire à ce vaillant a - mi - ral, Gloire à ce

Lento.
ff

8

ff Lento.

vaillant a - mi - ral!
 vaillant a - mi - ral!
 vaillant a - mi - ral!

tutta la forza.

