

THE LIBRARY OF THE
UNIVERSITY OF
NORTH CAROLINA
AT CHAPEL HILL

MUSIC LIBRARY
ENDOWED BY THE
DIALECTIC AND PHILANTHROPIC
SOCIETIES

Digitized by the Internet Archive
in 2011 with funding from
University of North Carolina at Chapel Hill

PIETRO MASCAGNI

ISABEAU

RIDUZIONE PER CANTO E PIANOFORTE

CASA MUSICALE SONZOGNO di PIERO OSTALI
MILANO

ISABEAU

M503
1255

ISABEAU

LEGGENDA DRAMMATICA IN TRE PARTI

di

LUIGI ILLICA

Musica di

PIETRO MASCAGNI

ooo ————— ooo

Riduzione per Canto e Pianoforte

di FRANCO VITTADINI

ooo ————— ooo

CASA MUSICALE SONZOGNO - MILANO

Per il noleggio dei materiali e per la rappresentazione dell'Opera
rivolgersi alla

CASA MUSICALE SONZOGNO

Proprietà esclusiva per tutti i paesi.

Depositato a norma dei trattati internazionali.

Tutti i diritti di edizione, esecuzione, rappresentazione, riproduzione,
traduzione, trascrizione, ecc. sono riservati.

Edizione della Casa Musicale Sonzogno (Società Anonima) Milano.

Copyright 1910 by Edoardo Sonzogno

I PERSONAGGI

ISABEAU :: ::

ERMYNTRUDE

ERMYNGARDE

GIGLIETTA o GIGLIERETTA

DONNE DI POPOLO
DAME DELLA CORTE

FOLCO :: :: :: :: ::

RE RAIMONDO :: ::

MESSER CORNELIUS ::

IL CAVALIER FAÏDIT ::

L'ARALDO MAGGIORE

ARUNDEL DI WESTERNE

ETHELBERT D'ARGILE ::

RANDOLFO DI DUBLINO

UBALDO DI GUASCOGNA

DIGNITARI E CONSIGLIERI DEL TRONO

PAGGI - FAMIGLI - DONZELLI

SCUDIERI - ARALDI - ARMIERI

GENTE DI POPOLO E DI VASSALLAGGIO

L' EPOCA

A' bei di lontani, quando la leggenda correva il mondo, quando al caldo soffio di una primavera di idealità, su da tutte le terre pululava il fiore della fantasia e sbocciava l'Eroe e l'Eroina, giù nei tuguri o su in alto nelle aurate Reggie, tra i figli della glaba e del bosco o tra le bionde pulselle incoronate: poesia di Popolo a poesia di Re.

==== INDICE ====

PARTE PRIMA

“ IL MATTINO „ . . . Pagina 1

PARTE SECONDA

“ IL MERIGGIO „ . . . Pagina 128

PARTE TERZA

“ LA SERA „ Pagina 183

PARTE PRIMA

IL MATTINO

LA SCENA

Dove ha sua reggia il vecchio Re, piuttosto che Castello, è un palazzo aperto, poichè, invece che da muri, intorniato da corse e larghe arcate su colonne binate che lasciano libere passare aria e luce e insieme sguardi, suoni, voci, clamori e giubili, tutte le espressioni di vita infine di un popolo e di una città.

La magnifica "Rotonda", — la gran sala a Reggia che si distende obbediente seguendo la curva che le impone l'ampio scalone a spirale che ne forma la vertebra — domina alto tutta la Città; la piazza turrita le si allarga innanzi; dove dovrebbe cadere o sollevarsi un ponte levatoio, o stridere saracinesca e catene, una larga gradinata, per la maggiore arcata che un ricco e pesante cortinaggio chiude, si stacca e scende giù nella piazza. Così la Reggia penetra dentro nella esistenza del suo Regno!

Il ponte levatoio — così come fu de' muri intorno e de' fossati — amore di Re e di popolo l'hanno soppresso.

Questa gradinata che unisce la Città alla Reggia è dunque il simbolo di un saldo e forte abbraccio fra popolo vassallo e Re Raimondo.

Dalla piazza sguisciano, diffondendosi capricciosamente, strade che per altre vie, per viuzze, per viottoli corrono tutta la Città; cosicchè dalle arcate, dalle ampie finestre colonnate in alto, dal suo giardino pensile e delle ogive di una cappella votiva che lo fronteggia, il meraviglioso spettacolo di tutta la Città, fino al mare da un lato, fin ai monti dall'altro, è sempre aperto innanzi agli occhi del vecchio Re.

Non atri, non vestiboli quindi; la gradinata per la arcata maggiore introduce subito nella Sala che è Sala di Trono e di Giustizia, di Editti e di Convivii, di Corti Bandite e di Adunanse, sala a tutto, per tutto e di tutti.

ISABEAU DI PIETRO MASCAGNI

PARTE PRIMA

⊙ ⊙ IL MATTINO ⊙ ⊙

(Sta IL VECCHIO RE in atto di supremo scoraggiamento seduto in trono. In diversi atteggiamenti lo intorniano, i suoi Dignitari ed il suo Cancelliere Cornelius. Ed ecco, dalla sottostante piazza, un clamore improvviso di clamanti tube e gridi di popolo.)

**And^e mod^{to}
un poco maest^o**
(♩ = 78)

f (3 Trombe sulla scena) *m.d.*
(3 Trombe sulla scena) *f* *m.8.*

ARALDO

f *un poco animando*

calmo e maestoso
f

Og-gi di quin - to del fio - ri - to

a tempo

(Timpani sulla scena) *mf* *p*

Tutti i diritti d'esecuzione, rappresentazione, riproduzione, traduzione e trascrizione sono riservati.
Edizione della CASA MUSICALE SONZOGNO-Milano
Copyright by Edoardo Sonzogno Milan-Italy 1910

A

Mag - gio, nel - l'anno del Si - gnor mil - le e du -

A

- gen - to, nel no - me del possente no - stro

A

Re, a - pro la Liz - za a u - na tenzon d'A -

un poco allarg.

A

- mo - re.

A

Per gli occhi al co - re è il

A

Mot - to; e indi - ce l'Ar - mi.

1

f animando

A

a tempo

Non con

m. d.

m. s.

a tempo

A

fer - ro fe - rir di lan - ce, stoc - chi, az - zeo pugna - li;

p *assai rit* *Meno*

ma fe-rir co-gliocchi! *Meno*

rall *rit* *p dolce*

f *a tempo* *rall con espress*

Non sorte d'ar - mi,..... ma l'u-mano ar.

f a tempo *rall*

b

do - re d'u - na pu - pil - la che ri - ve - li a -

a tempo *ritenendo*

- mo - re. Avrà premio so - ave il vincitor.....

f a tempo *ritenendo*

maestrosamente

..... della casta I. sa. beau la ma - no e il

a tempo

cor.

animando

animando sempre

con anima

ff

con anima

ff

Introduction for piano. The score features four measures of triplets in the right hand. The left hand has a bass line with some chords. Dynamic markings include *ff* and *a tempo*.

And^{no} rit. (♩ = 69)

CORNELIUS (colla sua voce si frappone e arditamente scuote il Re dalle sue meditazioni)

mf

Squillan le

And^{no} rit. (♩ = 69)

(Orchestra)

pp

tu . be.....

e vo . cia . no gli A .

. ral . di:.....

un poco rall.

CORNELIUS

E .

3 *a tempo*

rall. *pp* *pp*

ret - te in - nan - zi al - la cit - tà già

p

stan - no le co - lo - ra - te ten - de a Mot - tie Im - pre - se...

cres *assai* *ed* *anim.*

C

f

C

Che la Bel - lez - za ca - sta..... d'I - sa -

f

C

- beau qui ra - du - nò.....

dim. *rall.* *p* *rall.* *e* *dim.*

C

p **Meno**

E dai mon - ti già,..... dal l'E - re - mo

Meno

pp *pp*

c

do - ve pie - tà la fè pel - le - gri - na - - re,...

c

l'uni - ca fi - glia vo - stra

4

rall assai

(ora si scuote e tutto tremante
RE RAIMONDO di emozione, interroga)

Torna?...

(risponde al Re) *p*

tor - na..... In

And.^{no} pastorale - un poco sost. (♩ = 48)

pp

punto... U - di - tel!.....

Poco più (♩ = 52)
(Violino)

5

mf con spirito

6

pp

dolciss.

cres.

Piano accompaniment for the second system, continuing the musical themes from the first system.

SOPRANI I. *p tranquillo*
 Sul . la fi . da chi . ne - a bianca e stel .

SOPRANI II. *p*
 Sul . la fi . da chi . ne - a bianca e stel .

CONTRALTI *p*
 Sul . la fi . da chi . ne - a bianca e stel .

(Violino)

Piano accompaniment for the third system, including a *dim.* marking and *p tranquillo* instruction.

la ta ri tor na Re gi not ta dal pi o pel le gri.

la ta ri tor na Re gi not ta dal pi o pel le gri.

la ta ri tor na Re gi not ta dal pi o pel le gri.

nag gio.

nag gio.

nag gio.

f rinvivando

pp Lun - go il vi - ag - gio, *poco cres.* per mon - te e per val -

pp Lun - go il vi - ag - gio, per mon - te e per val -

pp Lun - go il vi - ag - gio, per mon - te e per val -

7 *pp* *pp* *poco cres.*

dolce - le - a, l'ha il suon d'u - na vil - lot - ta ac - compa - gna - ta. _____

- le - a, l'ha il suon d'u - na vil - lot - ta ac - compa - gna - ta. _____

- le - a, l'ha il suon d'u - na vil - lot - ta ac - compa - gna - ta. _____

dolce *f con spirito*

CORNELIUS

Eu - di - te?.....

This block contains the first system of the musical score. It features a vocal line in the upper staff and piano accompaniment in the lower two staves. The vocal line begins with a rest followed by the lyrics "Eu - di - te?.....". The piano accompaniment consists of a right-hand part with chords and a left-hand part with a steady bass line.

Gio - ia di co - rie d'a - ni - me,..... I - sa -

Gio - ia di eo - rie d'a - ni - me,..... I - sa -

Gio - ia di co - rie d'a - ni - me,..... I - sa -

Gio - ia di co - rie d'a - ni - me,..... I - sa -

Gio - ia di co - rie d'a - ni - me,..... I - sa -

This block contains the second system of the musical score, which is a vocal ensemble. It includes five vocal parts: Soprano I (SOP. I.), Soprano II (SOP. II.), Contralto (CONT.), Tenor I & II (TEN. I. e II.), and Basses (BASSI). Each part has its own staff with lyrics. Below the vocal staves is a piano accompaniment consisting of two staves. The lyrics for all parts are "Gio - ia di co - rie d'a - ni - me,..... I - sa -".

Glo . rie ed In . ni

mf

. beau, al . fi . ne fa . i ri . tor . no!

. beau, al . fi . ne fa . i ri . tor . no!

. beau, al . fi . ne fa . i ri . tor . no!

. beau, al . fi . ne fa . i ri . tor . no!

. beau, al . fi . ne fa . i ri . tor . no!

mf

8

SOPRANI I. *pp* *dolciss.*

SOPRANI II. Ah!.....

CONTRALTI *pp* *dolciss.* Ah!.....

pp *dolciss.*

Ah!..... Ah!.....

p Ah!..... *p* Ah!

f Ah!..... *p* Ah!..... *f* Ah!.....

CORNELIUS

p Mio Si - re, è il

I^o tempo (♩ = 48)

giorno che i - ni - zia un avve - nir!... U - ni - ca

(Violino) >

I^o tempo (♩ = 48)*p* tranquillo

fi - glia?... Nell'uto - pia di ca - sti - tà racchiu - sa?.....

C

Dunque un marito a Le - i e a Vo - i un succes - sor !

dim. e *rall.*

RE RAIMONDO

SOP. I. *pp*
Ah! Ah!

SOP. II. *pp*
Ah! Ah!

CONT. *pp*
Ah! Ah!

10

Sostenuto

(Re Raimondo sotto lo stimolo aspro di queste parole risponde)

I - sabeau ven - gal....

TEN. Le II *ppp*
Ah!

BASSI *ppp*
Ah!

Sostenuto

(Adora ad un rapido accennar degli occhi di Messer Cornelius, il Gran Cerimoniere fa subito portar da' paggi, la Corona e lo Scttro)

Ed io le parle - rò.....

And.^{no} ritenuto (♩. = 69)

CORNELIUS

p

p

O. bli. a. te il pa. dre!.....

Sia. te so. lo il

mf *f* *mf*

Re!..... II Re!..... II Re!.....

11

crec. *f*

Mod.^{to} Solenne (♩ = 120)

RE RAIMONDO

f

Sol.

Mod.^{to} Solenne (♩ = 120)

f

poco rit.

Sostenendo

. tan. to il Re sa. - rò.....

Mosso (♩ = 138)

m. d. 8

3

p

CORNELIUS

Piano accompaniment for the first system, featuring a bass line and a treble line with triplets.

Meno (♩ = 108)

p
 Non già ch'io pensa una fat.tucche . ri . a.....

Meno (♩ = 108)

Piano accompaniment for the second system, including a 'rit.' marking and 'pp' dynamics.

Ritenuato

p
 Fa.te che tol.ga il man.to!

Mosso (♩ = 138)

Ritenuato

E trop . . po... trop . po

And^{no} molto ritenuto

Piano accompaniment for the fourth system, including a 'p calmo' marking.

(Con triplice inchino i Digni -
 C pi - a!.....

tari del Regno si accemmiatano ed escono

12
 p rall.

tutti e Re Raimondo rimane solo)
 sempre rall.

ISABEAU
 Lento e sostenuto (♩ = 40)
 ppp rall. p molto espress.

dolce

1 *3P* *3* *3P*

RE RAIMONDO Mio pa - dre... ..e

3 *3* *3*

Il Re...

1 Re!

p 3 *3* *3* *3*

...e Re sag-gio! Re di vir-tù! Re

p dolcissimo *rit.* *a tempo*

1 *3* *3* *3* *3*

pi - ol! Re fatto per la glo - ria.....ma,..... per l'a-

rall. *a tempo*

p *rall.* *p* *3* *3*

1 *3* *3* *3* *3*

- mor, RE RAIMONDO Re fat - to pa - dre mi - ol!

f *3* *3*

Ma so - prat - tut - to il

I
Se voi vo - le - tech'i - o mi ge - nu - flet - ta, di - te - lo, padre e

R

Re |

13

p

rit.

a tempo

I
p *lento* (e si genuflette non lasciando al Re
Re! E sono ai vo - stri piè!.....

rall. *a tempo*

col canto pp *p*

I
suo padre il tempo di impedirnela) *p*
Ma po - i,.....
Movendo un poco (*d = 50*)

p rit. *pp*

I
co - me fa il sol al - l'o - riz - zon - te,

I. Tempo

p dolce

pp rit.

Moderato

RE RAIMONDO

14

Vassal la tu non se - i! Legge fa - ta - le anco regge il vo -

rit - ben misurato

ISABRAU

Che vuol - si qui da me?

- le - re de' Mo - nar - chi.

Prima di pa - dre

fu - i e so - no il

Re. Solenne (♩ = 120)

anim. *poco rit.*

cres. *rit.*

15 **Larghetto** (♩ = 69)

P legato *cres.* *rall.*

RE RAIMONDO **And^{te} con moto** (♩ = 100)

mp

Già per ter - re e ca - stel - la fei ban -

And^{te} con moto (♩ = 100)

rall. *pp*

dolce

R di - ta la bion - da tua bel - lez - za

poco rall.

R
 Og - gi i nau - ro - ra in te... u - na no - va vi - ta:.....

poco rall.

un poco sostenendo e con dolcezza

R
 fi - ni..... la fan - ciul - lez - za!.....
 un poco sostenendo

mf riprendendo

R
 Ed og - gi, qui, da fe - u - di e Re - a - mi.....

mf riprendendo

R
 d'o - gni lon - tan pa - e - se ac - cor - si so - no Pren - ci.....

16

R

poco rit

f

a stor-mia scia - mi al-la liz - za cor -

R

(e parlando, Re Raimondo sollevando i cortinacci delle arcate, mostra ad Isabeau l'accampamento delle tende dei cavalieri accorsi)

poco rit. *f*

te - se. Del - l'av - ve -

riprendendo *il* *a tempo* *tempo*

pp

R

nir la por-ta mi-ste - rio - sa co - si schiu-do per

R

rit. *f* *sost. con solennità*

te; e tu fi - glia di Re

rit. *f sostenendo*

R

sa - rai la spo - sa e la ma -

f *rall.* *assai*

R

dre di Re.

17 **Mod^{to} solenne**

f

Lento

ISABEAU (Isabeau, ora non più tremante, ma calma e pallida risponde) *p*

Voi siete il

rit *p* **Lento**

Re, ... i - o sud - di - ta? ...

dolce

rall. (e fa per allontanarsi)

Ob - be - di - sco!

I. Tempo 18

p dolce espressivo

rit.

RE RAIMONDO

a tempo **Mosso**

pp rall **Mosso** *f* *f*

(si frappono e con voce fatta ora aspra per davvero, così impone:)

And^{te} maestoso Sost^{to} e marcato (♩ = 69)

Og - - gi, al - la Liz - za, qui, tu ap - pa - ri -

f pesante e marcato

R

- ra - i in ve - ste a - per - ta, non in chiu - sa

R

to - na - ca Sen - za quel

R

man - to che ti sformain mo - na - ca e tut - ta ti na -

Agitato (♩ = 88)

ISABEAU (da in grido di sdegno) *f*

No! Giam - ma - i!

R

.scon .de...

19 **Agitato** (♩ = 88)

affrett assai

(e ripete più forte) *f*

Giam - ma - il

(e con voce dolorosa soggiunge) **Ritenuto** (♩ = 60) *sost*

Giam - ma - il Im - por - mi, o padre

Ritenuto (♩ = 60) *f marcato*

anim.

mi - o, puoi sorte di Tor - ne - o... ob - be - di - rò! II

anim. *string.*

Ritenuto

I
 man - to, pa dre?

(e sollevando le braccia
 anim. incalz.

al cielo, grida :) **Sostenuto** (♩ = 52)
 Io mi ri - fu - gio in
Sostenuto (♩ = 52)
 rit. f

I
 Di - o! Io qui lo in -

A tempo - Sostenuto

poco anim.

I

- vo - - co! E qui rispon-do: No!.....

20 A tempo - Sostenuto

poco anim. e cres.

f

(e gli occhi

I

sempre fissi al cielo, occhi sotto il mistero delle lagrime

I

piu f

dolcissimi, come se aperti innanzi al fascino di

I

calando subito

doloroso

di una visione, con voce

I

sempre dim. rall.

che sembra venire lontana e

I

Sostenendo

p sempre *p*

altissima prende a dire) *p* con espress.

I

Que - sto mio bian - co

21 **And.^{te} molto sost.^{to} (♩ = 40)**

pp *pp*

man - to è l'al - ta glo - ria che mi fa si -

I

cres. e rinvivando

I
 - cu - ra e me fa for - te quanto un ca - va - lier in

poco rall. *più sensibile*

I
 fer. re - a ar - ma - tu - ra. Il fior d'ogni Ar - te a

Movendo

I
 vo - i: Guer - ra, Dot - tri - na, Im - pe - rio e Liber -

cres......

Movendo

dolcissimo e rit. *cres.*.....

I
 - tà sol - tan - to Amo - re a no - i e in sua di -

p *rit.* *cres.*.....

con anima

fe - sa a no - i la ca - sti -

co anima

rall.

p *sost.* *rall.*

- tà..... On - de nel pen - sier mi - o dis - si al mio

p *rall.*

sost. moltissimo con grande espress.

man - to: Tut - ta in te m'a -

22 **Sostenendo**

p *con sentimento*

- scon - di e con - tro ogni de -

3

cres. e movendo con grande anima

1

si o fa im mu ni tut ti i

cres. e movendo con grande anima

rall. moltiss.

1

miei mi ste ri

più f

rall. moltiss.

più f

Sost^{to} non troppo

1

bion di!

1

poi, tutta trasformata.

la

bella

persona

erette,

lasciandosi

cadere

ai

piedi

del

Re

suo

padre.

con vo - ce

24

poco dim. *rall. e dim.*

dol - cia - si - ma

p *lento* *rall. 3*

im - po - tra: *p*

0 - ra... u - na

a tempo - Sostenuto

p

gra - zia, Re,..... vo - gli - o impe - trar!...

RE RAIMONDO

Chie - di, fi - glia!.....

mf *3*

Chie - di, fi - glia!.....

Mod° un poco ritenuto

mf *3* *3*

Se...questo mio can - dor..... o De stino o Po.

Mod^{to} un poco ritenuto

f *3* *f* *3* *rall.*

ter o.sas.se..... di sfio - rar, sia De - sti - no o Po.ter sol del l'a.

b *e* *sollevandost* *lentamente*

mor!...

a tempo - Sostenuto *f* *f* *dim.* *3* *dim. e rall.*

Molto lento (♩=40)

con grande espressione

con voce fatta ora trionfale

Al - lor..... da questo puro manto

Al - lor..... da questo puro manto
25 Molto lento (♩=40)

p dim. *rall.* *m.s.* *pp* *pp*

più sentito *poco anim. e cres.*

mi - o sa - prò una - namente uscirne fuor..... Si come a

cres. assai *f* *sost. molto*

Mag - gio verso il sol e Id - di - o dal grembo della terra n' esce il

cres. assai *f* *sostenendo*

I. Tempo

e mentre Re Raimondo,

fior !.....

fp dolce *rall.*

vinto da suprema ammirazione, non potendo per la

pp *rit.* *pp* **Lento**

grande commozione parlare, accenna (Che si!) col capo, Isabeau sale lentamente verso l'Oratorio. La segue Re Raimon.

I

ancora più lento

pp *rit.* *pp* m. 8.

do con occhi umidi di lagrime, in preda ad una angosciosa emozione.) Dalla maggiore arcata la boscaiola Gi.

I

8

26 **Andantino** (♩ = 84)

p *con grande semplicità* *p*

glietta entra col suo nipotino Folco.)

GIGLIETTA

un poco cres. *un poco anim.*

(vedendo che Folco, vinte le prime esitanze, osa entrare e guardare arditamente:)

G

FOLCO

En - tra co - si?...

Vor -

a tempo *p* *rit.*

G

F

- re - ste zaz - ze - a - re, o non - na, tut - to il di?

cres.

Giglietta vedendo il giovanetto, soffermarsi)

G

F

E tu perchè t'ar - re - sti?...

poco rall. *cres. e anim.*

G

F

I - o?... per guar - da - re

a tempo *p* *mp*

GIGLIETTA

Non un' a - ni - ma!.....

FOLCO

Stia - mo

27

ed a - spet - tia - mo ca - mied o - ne - sti

GIGLIETTA

un poco rall. *sempre rall. e dim.*
p dolce

ancora rall.

a tempo - Un poco meno
p espress.
 Del nostro bosco in fon - do ben io vor - rei tro - varmian.
a tempo - Un poco meno
p

un poco rit
 - cor... lag - giù!... o - ve de - eli - na a val - le pei me - andri om.
un poco rit.

G
 - bro - si, o per i gio - ghi su de l'al - to mon - te,
a tempo 28
p *più sentito*

G
 do - ve goc - cia la fon - te par - la la ca - lan - dri - na a'
sentito *cres.* *p*
cres.

G
 pet - ti - ros - sia - sco - si... ... o in ca - po al
pp
p *pp rit.* *pp* *a tempo*

I. Tempo

G
 mon - do
 FOLCO *p* *mf*
 Non mu - te - re - i!... Non mu - to... per o - ro o
I. Tempo
mf rinvivando

più sentito

f gemma, chè se più guardo at - ten.to e con gli sguardi a - go - gno

cres. un poco rit.

f fre - gio, cor - ti - na o stem.ma, io tut - to mi ram -

f a tempo con anima

f - men - to! Qui tut.to hogià ve - du - to! Qui tut - to io già co -

a tempo 29 *con anima*

più f ritenendo

f - no - sco! Qui già son io ve - nu - to!

dim. e rall.

più f ritenendo

a tempo - Meno

GIGLIETTA

p

Or quando? E do . ve? *con estrema dolcezza*

Non lo so!..... Là!... nel

a tempo - Meno

pp legando

p un poco cupo

An - cor?.....

bo . sco!... den . tro al mio so . gno!.....

più p

Moderato

sem - pre?.....

Sa . . pe . te che co . sa è il so - gno?

Moderato

rall...... *p*..... *p*

Largo (♩ = 48)

(incollerita:) *p*

G

Si: Il so_gno...

Largo (♩ = 48)

sost *rit*

G

movendo *cres.* *calando*

è quel la 30 stra - na mat.ta.na u - ma - na chea fin del di.....

movendo *cres.* *calando*

G

non po.sa..... ma tra.va.glia..... e da bat - ta - glia

rit

rit

G

a tempo *p* *sost* *rit*

e pure s'anco an.not.ta, niu.na dà tregua a

a tempo *dolce* *rit.*

sost.

lot - ta *mf* *rall. assai* *pp*

FOLCO No!..... Nonna!... Il sogno è

movendo e ravigivando *cres* *dim.* *rall. assai*

Adagio (♩ = 44)

Di - o! *p* ri - ve - la - zio - ne

molto tranquillo *ppp*

sem - pre o pro - fe - zi - a

a tempo *pp*

È Dio che mi ri - ve - la un mio de.

rall. *a tempo* **31** *pp*

rall.

si o o del de - stin mi sve - la ar - ca - na

a tempo

vi - a!

m. d.

a tempo

m. s.

dim.

rall.

insensibile

Largo (♩ = 40)

pp

F

Largo (♩ = 40) So-gno se po-so;

pp

un poco sentito

un poco movendo

Sostenutissimo

F

cres.

rit.

f

se non dormo, è Di-o che con carezza

cres.

rit.

cres. assai

f

32

F

rit.

f

d'a-ria, me-lo-dia di lu-ce e so-le, del fug-

sost.

rit.

m. d.

F

rit.

gen-te rio col mur-mu-re, o dei fior la po-e

rit.

I. Tempo

si - a nel - l'In - vi - si - bil par - la!...

I. Tempo

sentito

subito p

Largo e sostenuto

Largo e sostenuto

rall.

pp espress.

anim. assai e cres.

pp

L'occhio è cie - co al gran guar - dar; ma il co - re l'ha sen -

anim. assai e cres

ten.

- ti - ta la vo - ce del mi - ste - ro che in me

rit.

rit.

33

(si arresta un momento... poi così conclude:)

re - co... *a tempo* Ec - - co il mio

dim. *pp* *p*

(addita intorno a sè il giovane, e, tendendo

so - gno!.....

cres. e anim. f

l' orecchio come se udisse, dice: *pp*

Sostenuto A.

p *pp*

(e ripete come se udisse misteriosa voce dire:)

- scol.ta!... *a tempo sost* È la tria

rall. *pp* *anim.* *m.c.*

vi - ta!.....

sost. *p* *anim.* *anim. assai*

m.s. *cres. assai*

pp

È Dio che par - la! La sua

dim. *rall.* *p*

(Ma una voce severa

vo - ce è l'e - co dei cie - li!.....

pp *rall.* *espress.*

GIGLIETTA

Mosso Moderato

bruscamente lo interrompe) *f* Gi -

CORNELIUS

Voichi sie - te?

34 **Mosso Moderato**

pp *f*

Andantino *p*

G *p*
 - gliet - ta o Gi - glie - ret - ta!... A Re - gi -

Andantino *p*

G *cres.* *p*
 - not - ta por - to co - lombe bian - che e un ni - po - ti - no...

CORNELIUS *rit.*

G *rit.*
 E tut - to per la gra - zia d'un de - sti - no!

Via in

(esce appunto ora dalla Cappella. Avvertita la voce di Cornelius ascolta; e vedendo la vecchierella faticosamente ritirarsi traendosi abbracciato il fanciullo accorato interviene:)

ISABEAU *mf*

G *mf*
 Mes - ser,..... la - scia - te!

G
 fret - ta! Il tacco al - za - te

Mosso Moderato

Moderatamente mosso

p *rall.* *pp*

ISABEAU

p *dolcissimo* *lento*

And^{te} sostenuto (♩ = 46)

p

Son io la Re-gi - not - ta! Or

And^{te} sostenuto (♩ = 46)

pp *rall.* *pp dolce*

And^{no} un poco agitato (♩ = 88)

dunque di quelchetihaqui con - dot - ta.

GIOLIETTA

p

O Re-gi - not - ta bion - da,

35

And^{no} un poco agitato (♩ = 88)

p *p*

mo - ri - bon - da ho fat - to mol - ta vi - a per ro - vi,

p

Meno

rit. (si)

co - vi e spi - ne, ... cre - di! per far co - si:

Meno

prostra e le bacia i piedi dicendo)

pp

ba - ciar.ti pie - di

pp *espress.*

I. Tempo

p

Due co - lombel - le bianche ti vuol da - re la vecchia va - ga - bon - da.....

I. Tempo

p

Meno

crea *3* *3*

.....perchè tu buo - na voglia ri - guar - da - re..... con tue lu - ci tur.

Meno

crea

G

f sostenendo *rit.*

chi - ne quan - to mi re - sta del - la vi - ta

cres. assai *f sostenendo* *rit.*

G

a tempo sost. (presenta colombe)

mi - a...

36

a tempo sost. *rall.*

G

Lento con malinconia ($\text{♩} = 48$)

Folco)

p *pp* *pp espress.* *rall.*

Ecco!... È qui

G

f

tut - to!... E m'è ri - ma - sto

a tempo *movendo*

pp *rall.* *mf*

All.^{to} Sostenuto

so - lo!... *a tempo* È na - to bo - sca - io - lo;

p *rall.* *p* *All.^{to} Sostenuto*

ma av - venne un gior. no ch'ei ve - des - se

rit. *p* *And.^{no} assai mosso* (♩ = 116)

And.^{no} assai mosso (♩ = 116)

u - na no - bil ca - val - ca - ta pel bo - sco in tor - no cac -

- cia - re

rit.

mf *lento* **I. Tempo**

G E fu fi - ni - ta!

37 **I. Tempo**

dim. e rall.

p *3* *3* *rit.*

G Da quel dì..... la sua vi - ta..... mu - tò!.....

rall. *3* *p* *rit.* *pp* *lento* *3* *3*

p

G Po - i...

a tempo sost.

rall. *pp*

cres. e anim.

G pen - sa... e pen - sa! Ea - go - gna! E

cres. e anim.

Andante (♩ = 56)

G

so - gna!... Oh la vi - ta a - gi -

cres. e anim. *3* *assai.* *3* *Andante (♩ = 56)*

Agitato (♩ = 76)

G

- ta - ta!

Opp. *Agitato (♩ = 76)*

G

3 *cres.* *3* *3* *3*

Sostenuto

G

ff *m. 8.* *3* *3* *3* *dim.* *e* *p* *rall.*

p 3 *sostenendo* 3

38 *And.^{te} molto* (♩ = 44)

I - o, un po' me - len - sa, ... con

pp 3 *sostenendo* *m. 8.* 3 *m. 8.*

cres. ed anim.

Fol - co (è il nome su - o) ... mi so - no detta al - lot - ta: An -

cres. ed anim.

m. 8.

anim. ancora e cres.

- diam da Re - gi - not - ta per dir - le: "fal -

f

anim. ancora e cres.

f

m. d.

cres. assai *con anima*

- lo tu - o ...

cres. assai *con anima*

f

calando

Folco dal momento che gli è apparsa Isabeau non ha più battuto ciglio, nè ha quasi respirato, pallido in viso, poi subito di fuoco, a mala pena lasciata finir la nenna come se vergognoso del piccolo dono delle colombe

FOLCO esclama:)

Non co - lom - bel - le!... Il do - no

rall.....

Mod^{to} un poco sost^{to} (♩=56)

Musical score for the first system, including vocal line and piano accompaniment.

Musical score for the second system, including vocal line and piano accompaniment.

Musical score for the third system, including vocal line and piano accompaniment.

Musical score for the fourth system, including vocal line and piano accompaniment.

And.^{te} assai sost.^{to} (♩ = 46)

Larghetto.
Con moto (♩ = 60)

F

cie - - lo.

And.^{te} assai sost.^{to} (♩ = 46)

Larghetto.
Con moto (♩ = 60)

39

pp con grande dolcezza

Larghetto sost.^{to} (♩ = 54)

F

Ah!.....

Larghetto sost.^{to} (♩ = 54)

m.a.

F

Ah!..... Ah!.....

m.d.

movendo assai

F

5 3 2 1 8

5 3 2 1 8

1 2 3 *ff* *m.s.*

1 2 3 *m.s.*

F

Sostenuto

Tu ch'odi lo mio

Sostenuto

4 3 2 1 3 2 1

rit.

m.d.

m.s.

F

animando *sost.*

gri . . . do . . . scru . ta le vi . e del cie . lo.....

animando *sost.*

m.s. *m.s.*

6

anim.

F con lam-po d'i - ra ne - - ra:

sost.

F e con fre-mi-ti d'a - la gon-fia la tua gor-gie - ra, e ab-ban-do-na il tuo

sost. col canto

anim. assai

F ni - - do l..... *mf* Ti e.

anim. assai *din.*

sost.

F - le - va e an - cor sel - - vag - - gio, non anco in - cap - pue - -

sost. *mf* *cres.*

anim. e cres.

cia - - to, ma do - mo al mi - o pen - - sie - - ro, or -

anim. e cres.

sost.

- sù vieni al mio gri - do, t'apri in cielounsen.

sost. *m.d.* *rit.* *m.d.* *rit.*

allarg. **Movendo assai**

- tie - - ro, vin - ci la nubeil rag-gio!

Movendo assai

allarg. *molto sost.*

40

Più sostenuto
con grande tranquillità

p

Dal - la mon.ta - gna

Più sostenuto

dim. molto

quasi inneggiando sempre cres.

F
 brul - la ver' l'altociel a - scen - di! Appronta spronie ar - ti - gliol pro - ten - di a - cu - to il

Più sostenuto ancora

largamente con frase commossa

rit.

F
 ro - stro! e scendi al bianco gi - glio d'u - na re - gal fan -

Più sostenuto ancora

rit. col canto

rall.

Lento

F
 - ciul - la!..... Fuo - ri dal bian.co vel!.....

Lento

dolce

p *rall.*

ravvivando con impeto

F
 es - sa lamangià ten - del!..... E tu rafforza il vol!

ravvivando cres.

Estremamente sost.^{to}

ff *sempre cres.*

F Por . . ta_le in don..... la gloriad'un rag . . gio tol . to al

Estremamente sost.^{to}

sempre cres.

Con moto assai

ff con impeto

F sol,..... ca . va . liero del ciel!

Con moto assai

41

ff *m.d.* *m.s.*

F

cres. ed animando

ISABEAU (stende la mano inguantata; il falco, posandovisi, vi lascia cadere una goccia di sangue:)

Macchia di

con grande anima

Moderato

ff *sf* *dim. subito*

FOLCO

san - gue?

p calmo *dolce*

Il mi - ol..... Lie - ve fe - ri - ta!

mf **And^{te} con moto** *un poco rit.*

Goc - cia di san - gue che ri - ful - ge bril - la co - me il ru -

mf *un poco rit.*

bin che in fron - te ti scin - - til - la.....

sentito

F

f Chi tentail sol..... *p rall.* do.vrebbe dar la vi.ta.

Mod^{to} calmo

ISABEAU *p* *3*

O vec.chiet.ta, sia fat.toil tuo vo.ler:.....

Mod^{to} calmo

pp *p dolce*

I

Accet.to le co.lom.be..... *p* eil fal.co.

rall. *p*

And^{te} assai sostenuto

I

-nier.....

p dolcissimo

p
sentito

sentito

cres.

cres. assai
3/4

p *rall.* *pp*

42

All° sostenuto (♩ = 152)

(Ecco l'ora della Fizza Cortese.)

pp *lentissimo*

p

7

6/8

7

6/8

7

7

p

p

7

7

7

7

7

7

7

m. d. *un poco cres.*

m. s.

7

7

7

7

sempre cres.

7

7

7

7

(la folla eroinpe in un tumulto di grida festanti all'ap-

cres. assai *mf sempre cres. e rit. un poco*

parire dalle vie del corteo de' Contendenti)

cres. e rit.

f rit.

SOP. I.
SOP. II.
CONT.
TEN. I.
TEN. II.
BASSI I. e II.

On . de di pol

On . de di pol

On . de di pol

On . de di pol

On . de di pol

On . de di pol

un poco anim.

43 *a tempo - un poco maestoso*

f ben marcato

ve si e - le - - va - no pe - i campi

ve si e - le - - va - no pe - i campi

ve si e - le - - va - no pe - i campi

ve si e - le - - va - no pe - i campi

ve si e - le - - va - no pe - i campi

pol - ve si e - le - va - no..... pe - i campi

su dal - l'a - per - - ta pia - na, dal - la pia - - na!.....

su dal - l'a - per - - ta pia - na, dal - la pia - - na!.....

su dal - l'a - per - - ta pia - na, dal - la pia - - na!.....

su dal - l'a - per - - ta pia - na, dal - la pia - - na!.....

su dal - l'a - per - - ta pia - na, dal - la pia - - na!.....

su dal - l'a - per - - ta pia - na!

Guiz - zan fa -

Guiz - zan fa - vil - le, fa -

Guiz - zan fa -

Guiz - zan fa - vil - le, fa -

cres.

Guiz - zan fa - vil - le, lam - pi, guizzan lam - pi, fa -

- vil - le, fa - vil - le, lam - pi, guizzan lam - pi e fa -

- vil - le, fa - vil - le, lam - pi, guizzan lam - pi e fa -

Guiz - zan fa - vil - le, lam - pi, guizzan lam - pi, fa -

- vil - le, fa - vil - le, lam - pi, guizzan lam - pi, fa -

- vil - le, fa - vil - le, lam - pi, guiz - zan fa -

cres.

- vil - le, ful - go - ri ed o - ri!
 - vil - le, ful - go - ri ed o - ri!
 - vil - le, ful - go - ri ed o - ri!
 - vil - le, ful - go - ri ed o - ri!
 - vil - le, ful - go - ri ed o - ri!
 - vil - le, ful - go - ri ed o - ri!

ff

f Tut - to sconvol - ve
f Tut - to sconvol - ve
f Tut - to sconvol - ve
f Tut - to sconvol - ve
f Tut - to sconvol - ve
f Tut - to sconvol - ve
f Tut - to sconvol - ve
 Tu - to sconvol - ve

f *ff* *m.d.*

f l'amo - ro - - sa Gual_da - - na
f l'amo - ro - - sa Gual_da - - na
f l'amo - ro - - sa Gual_da - - na
f l'amo - ro - - sa Gual_da - - na
f l'amo - ro - - sa Gual_da - - na
f l'amo - ro - - sa Gual_da - - na

ff

f A - ni - me *piu f* e co - - ri.
f A - ni - me *piu f* e co - - ri.
f A - ni - me *piu f* e co - - ri.
f A - ni - me *piu f* e co - - ri.
f A - ni - me *piu f* e co - - ri.
f A - ni - me *piu f* e co - - ri.
 A - ni - me e co - - ri.

f

44

ff *anim.*

anim.

sempre ff ed anim. *ff mordente*

ff un poco rit.

crec.

On - de di pol - - - ve si e - le - va - no

On - de di pol - - - ve si e - le - va - no

On - de di pol - - - ve si e - le - va - no

On - de di pol - - - ve si e - le - va - no

On - de di poi - - - ve si e - le - va - no pe'

un poco anim. *a tempo* On - de di pol - ve - - - - pe - i

f *piu f*

ff su dal - l'a - per - - - ta, a - per - - ta

ff su dal - l'a - per - - ta, dal - l'a - per - - ta

ff su dal - l'a - per - - ta, a - per - - ta

ff su dal - l'a - per - - ta, a - per - - ta

Cam - pi sie - le - va - no su dal - l'a - per - - ta

(Opp. per i Baritoni)

Cam - pi sie - le - va - no su dal - l'a - per - - ta

Cam - pi sie - le - va - no su dal - l'a - per - - ta

Meno

ff

pia - na!
 pia - na!
 pia - na!
 pia - na!
 pia - na!
 pia - na!
 pia - na!

In *ff*
In *ff*
In *ff*
In *ff*
In *ff*
In *ff*
In *ff*

45 *Meno - con marzialità*

ff

cor la bra - ma, A
 cor la bra - ma, A
 cor la bra - ma, A
 cor la bra - ma, A
 cor la bra - ma, A
 cor la bra - ma, A
 cor la bra - ma, A

ff *a tempo*

un poco movendo

-mor ca - val - ca in grop - pa e li so - spin - ge
 -mor ca - val - ca in grop - pa
 -mor ca - val - ca in grop - pa
 -mor ca - val - ca in grop - pa e li so - spin - ge
 -mor ca - val - ca in grop - pa
 -mor ca - val - ca in grop - pa

a tempo
un poco movendo

quà,..... li so - spinge quà.....
 li so - spinge quà.....
 e li so - spin - ge quà, li so - spinge quà.....
 quà,..... li so - spinge quà.....
 li so - spinge quà.....
 e li so - spin - ge quà, li so - spinge quà.....

ff
ff
ff
ff
ff
ff

Or die . . . tro a un

Or die . . . tro a un

Or die . . . tro a un

Or die . . . tro a un

Or die . . . tro a un

Or die . . . tro a un

(Trembe sulla scena)

ff

ff

so - - - gno o - - gnun d'es.si ga - -

so - - - gno o - - gnun d'es.si ga - -

so - - - gno o - - gnun d'es.si ga - -

so - - - gno o - - gnun d'es.si ga - -

so - - - gno o - - gnun d'es.si ga - -

so - - - gno o - - gnun d'es.si ga - -

ff

un so - gno di Bel - tà, di Bel - tà.....

di Bel - tà.....

tà, di Bel - tà.....

un so - gno di Bel - tà, di Bel - tà.....

di Bel - tà.....

tà, di Bel - tà.....

3

cres. ed anim. sempre

guiz - za - no lam - - pi, guiz - zan ful - go - - ri,

guiz - za - no lam - - pi, guiz - zan ful - go - - ri,

guiz - za - no lam pi, guiz - zan ful - go - - ri.....

cres. ed anim. sempre

più f e incalz.

o - - ri,..... lam - - pi, ful - go - - ri!

o - - ri,..... lam - - pi, ful - go - - ri!

più f e incalz.

..... o - - ri, lam - - pi, ful - go - - ri ed

più f e incalz.

I.º Tempo Maest.^{so}

On - de di pol - ve si e - le - va - no pe'

On - de di pol - ve si e - le - va - no pe'

On - de di pol - ve si e - le - va - no pe'

On - de di pol - ve si e - le - va - no pe'

On - de di pol - ve si e - le - va - no pe'

or!

I.º Tempo Maest.^{so}

On - de di pol - ve si e -

- va - no pe - i cam - pi, pe - i

cam - pi sie - le - va - no pe' cam - pi, dal - l'a - per - ta

cam - pi pe' cam - pi su dal - l'a - per - ta

- va - no pe - i cam - pi pe - i

- va - no pe - i cam - pi pe - i

- le - va - no pe - i cam - pi, su dal - l'a

incalz.

piu f

cam - pi, su dal - la pia - na, dal - la pia - na!

pia - na, dal - l'a - per - ta pia - na, dal - la pia - na!

pia - na su dal - la pia - na, dal - la pia - na!

cam - pi, su dal - la pia - na, dal - la pia - na!

cam - pi, su dal - la pia - na, dal - la pia - na!

- per - ta pia - na, su dal - la pia - na!

piu f

Guiz - zan fa -

Guiz - zan fa - vil - le, fa -

Guiz - zan fa -

Guiz - zan fa - vil - le, fa -

Guiz - zan fa - vil - le, lam - pi, guizzan lam - pi, fa -
 - vil - le, fa - vil - le, lam - pi, guizzan lam - pi e fa -
 - vil - le, fa - vil - le, lam - pi, guizzan lam - pi e fa -
 Guiz - zan fa - vil - le, lam - pi, guizzan lam - pi, fa -
 - vil - le, fa - vil - le, lam - pi, guizzan lam - pi, fa -
 - vil - le, fa - vil - le, lam - pi, guiz - zan fa -

- vil - le, ful - go - ried or!
 - vil - le, ful - go - ried or!
 - vil - le, ful - go - ried or!
 - vil - le, ful - go - ried or!
 - vil - le, ful - go - ried or!
 - vil - le, ful - go - ried or!

ff A
ff A
ff A
ff A
ff A
ff A

rit.

Assai sost. Grandiosamente

rit......

fe - sta pal - ve - sa - ta tut - ta ab -

fe - sta pal - ve - sa - ta tut - ta ab -

fe - sta pal - ve - sa - ta tut - ta ab -

fe - sta pal - ve - sa - ta tut - ta ab -

fe - sta pal - ve - sa - ta tut - ta ab -

fe - sta pal - ve - sa - ta tut - ta ab -

ff

47 Assai sost. Grandiosamente

rit......

ff

Sostenendo ed allarg.

ba - glia... la cit - tà bian - ca...

ba - glia... la cit - tà bian - ca...

ba - glia... la cit - tà bian - ca...

ba - glia... la cit - tà bian - ca...

ba - glia... la cit - tà bian - ca...

ba - glia... la cit - tà bian - ca...

Sostenendo ed allarg.

(Cornelius vede quel tumulto di popolo;
 con voce irosa grida:)

CORNELIUS *(parlato gridando)*

Indietro la canaglia!

Largo Maestosamente

Meno (♩ = 138)

Piano accompaniment for the third section, featuring a complex rhythmic pattern with many chords and moving lines in both hands. The music is in a minor key and has a dramatic, intense feel.

FOLCO *p*
 Che av - vie - ne ordan - que non - na?

GIGLIETTA *p*
 Non lo so. (con gioia repressa)
 (La ri-vedrò!.....)

ALCUNE DONNE DEL CORO *p*
 Si fa sposa I - sa - beau.
 Si fa sposa I - sa - beau.

dolciss. *dolcemente*

PAIDIT *f* *scandendo*
 M'appel-lo al

CORNELIUS (gli si avvicina e lo affronta) *f*
 Scudo co - per.to?... Nie-go la con - te - sa.

sf

F

Rel.....

48 Sostenuto

(Il Re accenna che si. In mezzo al più profondo silenzio

A tempo - Ancora meno (♩ = 126)

Violini

Il Cavalier Faldit si avvicina al Trono,

dim. sempre

dim. sempre

dim. assai

pp

pp

Si avanza lenta,

Musical score for the first system, featuring vocal line and piano accompaniment. The piano part includes dynamics like *cres. assai* and *f rit. più f*.

di candore.)

Musical score for the second system, starting with **Lento** and *f p subito*. It includes dynamics like *dim.* and *più p e rall.*

(Il Re con un cenno di mano apre la Lizza Cortese)

Musical score for the third system, starting with *Un poco rinvivendo ma sempre p e sost.* and *rall.*

Un poco Maestoso e sost.

Musical score for the fourth system, featuring triplets and a **3** marking.

(Trombe sulla scena)

Maestoso (♩ = 69)

Moderato (♩ = 76)

D (Orch.)

(Tr.) *m. s.*

f

CORNELIUS

f

U.

un poco ritard.

Andante (♩ = 68)

ABALDO

f

Ter - re, Ca

Lentamente

C

- bal.do di E. dimbur. go.

Lentamente

Andante (♩ = 68)

(Orch.) *mp*

A

piu f

rit.

- stel - la, Fe - u - di, cen - to Co - fa - ni

A

d'or! Lento (♩ = 46) **50** Sostenendo... rubando

p *espress.* *rit.* *a tempo* *cresc.* *rubando*

ISABEAU

p *malinconico* *3*

Que - sta è do - vi - zia, Se - re, non è a.

3

rit. *pp* *rall.* *assai*

I

A tempo

- mor.

FOLCO

sotto voce (alla nonna)

Oh, le sagge pa - ro - le!

A tempo *rall.*

ravvivando assai *rit.*

Maestoso

All.^o assai Mod.^o (♩ = 92)

a tempo ff (Tr.) *f*

m.s. *fp subito rall.*

Lentamente

CORNELIUS

A - run - del di We - ster - ne.

Andante

ARALDO

Guer - re! Tor - ne - il Gualda - - ne!

Andante

mp *rit.* *dim.*

FOLCO

Non risponde?

Lento **Maestoso**

p *rit.* *a tempo* *rit.* *a tempo* ***ff***

51 Mod^o con anima (♩ = 80)

m. d.
f
m. 8.
dim. p un poco rall.

ARALDO **Lentamente** **Andante** *f*
Al - te

CORNELIUS *f*
E - thel - ber - to d'Argi - le.

f rit. **Andante** *mp*

A ge - sta d'o - no - re!

Lento *sost.* *rubando*
mf

FOLCO *sottovoce*
An - cor si ta - ce? **Maestoso**

rall *dim.* *p* *rit.* *a tempo* *ff*

Rit.^o e solenne (♩ = 58)

CORNELIUS

f opp.

52 Rit.^o e solenne (♩ = 58)

Ran.

m.f. *dim.* *e rall.*

ARALDO

Andante

f

Vin . se il Sol .

C

.dol.fo di Du . bli . no.
Lentamente

Andante

p

mp

Lento

malinconico

p

Va . lor non è a .

A

. da . no in A . . cri!

Lento

rall.

I

. mo . re .

FOLCO

sottovoce

A tempo rinvivando assai

Ve . ri . tà pro . fon . de!

mf

rall.

p dim.

Maestoso
IL CAVALIERE FAIDIT

Assai Sostenuto (♩=46)
con grande tristezza

p
Li - na - dor - no ci :

Maestoso
a tempo ff

Assai Sostenuto (♩=46)
ppp rall.....
(Orch.) *pp ma sonoro*

cres. assai
_mier co - ro - na por - te - ri - a! Per mio vo - ler fu tol - ta

cres. assai

f *p rit*
vi - a. Son Fa - i - dit..... non per igna - via mi - a.

molto sonoro
mf *p rit*

f *largamente* *dim.* *s*
Io cer - co un cuo - re, in - vo - co u - na pie -

con espress. largamente *dim.*
rit. *mf*

F

- tal.....

A tempo

p espress.

rit..... *a tempo*

cres.

sost..... *rubando*

53

ISABEAU

lento e calmo
pp

Ca.va.lier di do.

GIGLIETTA

sotto voce

Ebben, chemivvoi di . re?

FOLCO

sotto voce

O non.na, non . na,

rit. dim.

dim. molto

pp

I

- lo . re,..... il mu . to stemma ravvi . vi que . sta gemma.

F

rit.

sotto voce

Nonna,... vorrei fuggir!...

pp

rit.

rall.

p

I
Lu . ce il mio cor vi dà, A .

F
sotto voce
vorrei mo . ri . re!

p *pp*

cres. e rall.

I
- mo re no: *più lento* *con malinconia* Pietà non è A .

F
p *pp con malinconia*

più lento *3*

All.^o moderato (♩ = 112)

F
- mo . re!

a tempo *rit.* *f marcato*

rassvivando molto

cres.

Moderato (♩ = 80)

TEN. I. e II. *f con impeto*

BARITONI *f* Con Ar - me o no, Ten - zo - ne si -

BASSI I. e II. *f* Con Ar - me o no, Ten - zo - ne si -

rit *marcato* **54** Moderato (♩ = 80)

- gni - fi - ca vit - to - ria Or, se d'a - mor la

- gni - fi - ca vit - to - ria Or, se d'a - mor la

- gni - fi - ca vit - to - ria Or, se d'a - mor la

rit assai

ff glo - ria non sor - ride a un cam - pio - ne, il Ban - do è fel - lo -

ff glo - ria non sor - ride a un cam - pio - ne, il Ban - do è fel - lo -

ff glo - ria non sor - ride a un cam - pio - ne, il Ban - do è fel - lo -

All^o Moderato (♩ = 112)

Sostenuto

FAIDIT

Re, —

- ni - a

- ni - a

- ni - a

All^o Moderato (♩ = 112)

Sostenuto

da - te mi po - ter di stem - ma!

a tempo

RE RAIMONDO

Si - a!

cres. *ff*

incals.

And^{te} un poco maestoso

Sostenuto (♩ = 56)

FAIDIT

f

In - vo - co

55

And^{te} un poco maestoso

Sostenuto (♩ = 56)

(Trombe)

ff

(Orch.)

f

qui..... il Di - rit - to del - la Ver - gi - ne..... e il Giu - di - zio di

I^o tempo. All^o sost.^{to} (♩ = 152)

Di . o; e contro tut . ti vo . i camp ion son i o!

I^o tempo. All^o sost.^{to} (♩ = 152)

Meno

SOP. *ff* Le II. :
 Glo . . . ria ad E . thel e

CONT. *ff* :
 Glo . . . ria ad E . thel e

TEN. *ff* Le II. :
 Glo . . . ria ad E . thel e

BASSI *ff* :
 Glo . . . ria ad E . thel e

Meno

glo - ria ad I - sa - beau!.....
glo - ria ad I - sa - beau!.....
glo - ria ad I - sa - beau!.....
glo - ria ad I - sa - beau!.....

Piano accompaniment for the first system, featuring chords and melodic lines in both hands.

San - gue di
San - gue di
San - gue di
San - gue di

56

Re non men - tel

Re - non men - tel

Re non men - tel

Re non men - tel

Glo - rio - si en - tram - bi

Glo - rio - si en - tram - bi

Glo - rio - si en - tram - bi

Glo - rio - si en - tram - bi

E - thel ed I - sa -
 E - thel ed I - sa -
 E - thel ed I - sa -
 E - thel ed I - sa -

- beau, glo - rio - si
 - beau, glo - rio - si
 - beau, glo - rio - si
 - beau, glo - rio - si

u - ma - na - men - te!

u - ma - na - men - te!

u - ma - na - men - te!

u - ma - na - men - te!

sempre f e cres.

ff Ad E.thel, ad I . sa - beau glo -

ff Ad E.thel, ad I . sa - beau glo -

ff Ad E.thel, ad I . sa - beau glo -

ff Ad E.thel, ad I . sa - beau glo -

cres.

RE RAIMONDO

Ritenuito (♩ = 66)

Mentre iopiangot tu in-

- ria!

- ria!

- ria!

- ria!

57 Ritenuito (♩ = 66)

- neg - gi?

Meno ritenuito (♩ = 92) me

crea ed anim.

spa - da, o po - po.lo, su te dunque ri -

cres. ed allarg. assai

R
ca - da il do - lo - re d'un Re!

ff cres. ed allarg. assai *anim.*

R

cres. ed anim. *anim. assai*

R

A tempo

ff

R

ff rit *ff rit* *cres. sempre* *affrett.*

(e stendendo le mani, avanzando

A tempo 58 **I.º tempo Mod.º solenne**

sempre minaccioso verso il popolo,

tuona:) *f rit*
 Di . ritto d'an . tru stio . ne!..... Chiuso por . to!...

Mosso e trattenuto (♩ = 92)

Bal . zelli..... come interpodibat . ta . glia!.....

sempre cres. *incalz.*

R Vie - te chie - se! Non fe - stel... Rappre - saglia!...

largamente
ff

R Cit - tà..... di gen - te

incalz. *largamente*

And^e animato (♩ = 76)

ISABEAU (Isabeau scende rapida, si frappone fra l'ira del Re suo padre e il popolo)

sostenendo *f*

E No, pa - dre e

mor - ta in re - gno mor - to!

And^e animato (♩ = 76)

un poco agitato

ff sostenendo

Ritenuito (♩ = 66)

1 Re! Non contro il vo-stro

Ritenuito (♩ = 66)

1 po - po-lo..... I - o so - la qui col -

un poco anim.

1 pe - vo-le..... Pu - ni - temi!.....

un poco anim.

rit...... *affrett.*

A tempo **Con anima**

RE RAIMONDOS

Colpe-vo-le.....èiltuoor - go-gliol Ein que - sta vani - tà.....punir ti

A tempo **Con anima**

R (D Re. con voce fatta solenne,
vo - gliol

f
un poco sostenendo

R Impone ad Isabeau la perversa severità del

59 *rit.* *ff* *affrett.* *rit.* *calando*

R consiglio del suo

Largo (♩ = 46) *pp* *cupo*

Lento *p* *rall.* **Largo** (♩ = 46) Al - lor..... che il Sol sia

pp

R giun.to a mez. za vi - a.....

pp *sostenendo* *molto* *pp*

R
 sul. la bianca chi - nea ca - val. che - ra - i tra -

a tempo
pp
pp sost
pp

R
 - verso alla Cit-tà..... i - gnu - da tut - ta a in - giuria d'occhie

a tempo
pp
pp sost
f
sentito
largo ed ampio

R
 ra - i di po - po - lo..... e di so - le!.....

SOP. I.e II. *ff*
 Ah!.....
 CONT. *ff*
 Ah!.....
 TEN. I.e II. *ff*
 Ah!.....
 BASSI *ff*
 Ah!.....

(Corre come un

rall
a tempo
m.d.
rall

fremito di orrore in tutta quella folla...)

R

dim. e rall. *p dim. e rall.* *lento*

ISABEAU (Isabeau si solleva lentamente fissando suo padre il Re e, lentamente, raccogliendosi ancora tutta

morendo

nel candore del suo manto, risponde con voce ferma:) *pp dolce e sereno* (R si

I

Co - si si - al.....

I. Tempo
Lento e Sost.

insensibile *pp espress.*

60

il segno di croce!)

I

And.^{te} sostenutissimo

FINE DELLE I. PARTE

PARTE SECONDA

IL MERIGGIO

LA SCENA ^{oo} Quella parte del Castello di Re Raimondo dove gli antichi baluardi e spalti, inutile opera di difesa, ridotti a ridenti e vivacissimi giardini pensili, formano semicerchio bastionato piombando a picco giù, dominando le vie e le viuzze sottostanti, il magnifico panorama della Città decorrente lenemente a gradi dai monti fino al mare, confondendo insieme e il verde dei boschi e l'azzurro profondo delle onde.

All.^o Agitato (♩ = 400)

C O R O

TEN. I. e II.

BASSI I. e II.

All.^o Agitato (♩ = 400)

ff

Meno (♩ = 80)

(Il popolo inginocchiato innanzi al Re tremante di commozione, pregando impone un suo desiderio.)

Meno (♩ = 80)

precipit. *f sempre*

... non qua - le già..... di po - po - lo un de -

... non qua - le già..... di po - po - lo un de -

- si - o, ma un E - dit - to di Re

- si - o, ma un E - dit - to di Re

I° tempo All° agitato (♩ = 100)

I° tempo All° agitato (♩ = 100)

Meno (♩ = 80)

Two empty musical staves, one for the vocal line (treble clef) and one for the piano accompaniment (bass clef).

Meno (♩ = 80)

Piano introduction featuring a series of triplets in the right hand and a bass line in the left hand. The tempo is marked 'Meno (♩ = 80)'.

che co.meun' al . . . ta i . spi . ra . zion di
 che co.meun' al . . . ta i . spi . ra . zion di

1

Piano accompaniment for the first phrase, featuring a melodic line in the right hand and a bass line in the left hand.

Di . o . . . e . ma . nas . se da te!
 Di . o . . . e . ma . nas . se da te!

Piano accompaniment for the second phrase, featuring a melodic line in the right hand and a bass line in the left hand.

Re
Caim.

Rit: *f*

Siafat - to!... È il tuo voler E dit.to mi - ol'

SOP. I. e II.

(Il popolo: si leva prorompendo in grida di gioia:)

ff

CON.

ff

TEN.

ff

BASSI

ff

Ritenuto

A tempo (♩=80)

- no - - - ri al no - - - stro

- no - - - ri al no - - - stro

- no - - - ri al no - - - stro

- no - - - ri al no - - - stro

Re!
Re!
Re!
Re!

This section contains four vocal staves, each with a long, sustained note on the letter 'Re'. The notes are connected by a large, horizontal oval slur. The first three staves are in treble clef with a key signature of two sharps (F# and C#). The fourth staff is in bass clef with the same key signature. The notes are positioned on the second line of the treble clef and the second space of the bass clef.

ff movendo

animando

2 A tempo
f
un poco rit.

Trattenuto assai (♩ = 66)

SOP. I.

SOP. II.

CON.

TEN. I.

TEN. II.

BASSI

Fi - ne - stre

Fi - ne - stre

Fi - ne - stre cie - - - - - chel....

Trattenuto assai (♩ = 66)
cupo misterioso

cie - - - - - chel

Fe-ri - to - - - - - ie

cie - - - - - chel

Fe-ri - to - - - - - ie

Fe-ri - to - - - - - ie spen - - - - - tel!....

spen - - tel

spen - - tel

E

E

E

E

piaz - - ze e

più sentito

2/4 3/4

più sentito

2/4 3/4

piaz - ze e vie de - serte d'o - gni gen - - tel...

piaz - ze e vie de - serte d'o - gni gen - - tel...

vi - - e de - serte d'o - gni gen - - tel...

3/4

3/4

Cam - pa - ne a stor - - mo

Cam - pa - ne a stor - - mo

cres.

in suo vi - ag - gio pi - - o!..

in suo vi - ag - gio pi - - o!..

Cam - pa - ne a stor - - mo

cres. ancora

Ban - die - re sven - to - lan - ti... *f* *animando* Fi - ne - stre
 Ban - die - re sven - to - lan - ti... *f* *animando* Fi - ne - stre
 in suo vi - ag - gio pi - ol...

animando

cie - che! Fe - ri - to - ie spen - tel E vie de -
 cie - che! Fe - ri - to - ie spen - tel E vie de -
 Fi - ne - stre cie - che! Fe - ri - to - ie spen - tel

cres. ed animando sempre

Ban - die - re sven - to -
 Ban - die - re sven - to -
 Ban - die - re sven - to -
 - ser - te! Ban - die - re sven - to - lan - ti!
 - ser - te! Ban - die - re sven - to - lan - ti!
 E vie de - ser - te! Ban - die - re sven - to - lan - ti!

3

- lan - ti! Cam - pa - ne a
 lan - ti! Cam - pa - ne a
 lan - ti! Cam - pa - ne a
 Cam - pa - ne a stor - mo! Cam - pa - ne a
 Cam - pa - ne a stor - mo! Cam - pa - ne a
 Cam - pa - ne a stor - mo! In

più f
più f
più f

A tempo

stor - - - mo! In ter - ra

stor - - - mo! In ter - ra

stor - - - mo! In ter - ra

stor - - - mo! In ter - ra

stor - - - mo! In ter - ra

ter - - - ra pre - ci e trion - fa - li

A tempo

ff

pre - - ci! *tratt.* In ciel *ff a tempo* il so - le e Id - *anim.*

pre - - ci e tri-on - fa - li can - - ti!

pre - - ci e tri-on - fa - li can - - ti!

pre - - ci e tri-on - fa - li can - - ti!

pre - - ci e tri-on - fa - li can - - ti!

can - - ti! In ciel il so - le e Id -

tratt. *ff a tempo* *anim.*

anim. e cres.

ff rit.

- di - - o! In ciel il so - le e Id.

In ciel il so - lee Id.

In ciel il so - lee Id.

In ciel il so - lee Id.

In ciel il so - lee Id.

- di - - o! In ciel il so - lee Id.

anim. e cres. *rit.*

rall.

(B) la città fuori risponde:

- di .. - o!

- di - - o!

- di - - o!

- di - - o!

- di - - o!

- di - - o!

- di - - o!

a tempo

8

ff rall.

ff

con impeto

è la voce tremula di un Vegliardo: che dal sommo della torre del Palazzo di città decreta:)

Six empty musical staves in treble clef, arranged vertically. Each staff has a key signature of two flats (B-flat and E-flat) and a common time signature. The staves are currently empty, with only a few small black marks on the lines.

Molto meno e trattenuto (♩=46)

Un VEGLIARDO

4

cres. ed anim.

Radoppiando il mov. (♩=92)

v

- ne - stra, por - ta, fe - ri - to - ia, ve - letta od aper - tu - ra,

Radoppiando il mov. (♩=92)

mf

v

Ab - bia per no - i..... le sue pu - pil - le

f

v

mor - te!

TENORI

Si!... Dia in quegli occhio -

BASSI

Si!... Dia in quegli occhio -

cres. ed anim.

f

cres. sempre ed anim.

- gmun as - pra fe - ru - ta fin che la

- gmun as - pra fe - ru - ta fin che la

5

cres. sempre ed anim.

lu - ce den - tro vi si - a mu - ta!.....

lu - ce den - tro vi si - a mu - ta!.....

SOP. I. e II.

(e le donne si avviano seguite da tutto il popolo, osannando)

rit. *f*

TEN. La

BASSI

rit. *f*

Larghetto maestoso (♩ = 60)

SOP. I. e II. *f* sostenuta la prima misura

a tempo

Ver - gi - ne ca - val chi sen - za ve - lo;

Larghetto maestoso (♩ = 60)

f sostenuta la prima misura sempre arpegg.

un poco anim.

nu - da ma ca - sta, nu - da e im - ma - co - la - ta;

a tempo

chiusa in un man - to pio di so - le e cie - lo;

6

SOP. I. & II.
 CONT.
 TEN.
 BASSI

co - me se ancor nel manto suo amman - ta - ta!..... La

Sostenuta, solenne *la prima misura* **A tempo**

Ver - gi - ne ca - val - chi senza ve - lo;.....

Sostenuta, solenne *la prima misura* **A tempo**

animando

nu - da ma ca - sta, nuda e imma - co - la - ta ;

nu - da ma ca - sta, nuda e imma - co - la - ta ;

nu - da ma ca - sta, nuda e imma - co - la - ta ;

a tempo

chiu - sa in un manto pio di so - le e cie - lo

chiu - sa in un manto pio di so - le e cie - lo

chiu - sa in un manto pio di so - le e cie - lo

anim.

Co - me se ancor nel manto suo amman - ta - ta!.....

Co - me se ancor nel manto suo amman - ta - ta!.....

Co - me se ancor nel manto suo amman - ta - ta!.....

a tempo

anim.

f Sia gloria ad I - sabeau! Glo - - - ria! Sia glo - ria al

ff Sia gloria ad I - sabeau! Glo - - - ria! Sia glo - ria al

f Sia gloria ad I - sabeau! Glo - - - ria! Sia glo - ria al

ff Sia gloria ad I - sabeau! Glo - - - ria! Sia glo - ria al

7

a tempo *anim.* *a tempo*

ff

Re! Ah!.....

Re! Ah!.....

Re! Ah!.....

Re! Ah!.....

ff

Re! Ah!.....

ff

Re! Ah!.....

ff

Re! Ah!.....

ff anim.

3

3

3

3

a tempo

f

8

8

dim.

sempre dim.

3

dim. p p dim. e rall.

(Sull'alto dello scalone mani femminili schiudono il pesante cortinaggio. Sono Ermyntrude ed Ermyngarde e, in mezzo, i bei capelli d'oro puro non più costretti da bende e da giri di perle; ma liberamente sciolti giù per le spalle e sui reni

Lento e sostenuto
p dim. e rall. assai pp

ricoprendo come un manto tutto d'oro tutta la bella persona, *Isabeau.*)

8 Più lento (♩ = 40)
p dolcissimo pp

Largo e sostenuto

ERMYNGARDE pp
O Re - gi - not - ta, gli an - ge - li dal

ERMYNTRUDE pp
O Re - gi - not - ta, gli an - ge - li dal

Largo e sostenuto pp pp

E
cie . lo di . scen . de . ran per in . trecciar col . l'a . le lai . ri . de .

Er.
cie . lo di . scen . de . ran per in . trecciar col . l'a . le lai . ri . de .

E
. scen . te au . re . o . la d'un ve . lo; e il tuo bel

Er.
. scen . te au . re . o . la d'un ve . lo; e il tuo bel

E
cor . po ca . sto e tri . on . fa . le e . span . de .

Er.
cor . po ca . sto e tri . on . fa . le e . span . de .

E
 . rà... di . vi . ne lu . ci in . tor . no co . mea me .

Er.
 . rà... di . vi . ne lu . ci in . tor . no co . mea me .

dim. assai *pp*

E
 . rig - gio il sol..... dà lu . ce al gior . no!.....

Er.
 . rig - gio il sol..... dà lu . ce al gior . no!.....

cres. *pp* *rit.* *Un poco meno lento*

cres. *rit.* *pp* *ppp dolciss.*

espress.

(E Isabeau si avvia lenta, calma, alta la fronte impavida. Fino a capo della gradinata che scende sulla piazza la più *p* *rall.*.....e *dim. sempre*

9

insensibile

(Campane)
(Rintocchi delle ore)

(Sei campane in MI maggiore)

CAMPANE

(Campana in MI naturale grave)

cominciando ad animare

seguono le ancelle; giuntavi, la Fanciulla vi si sofferma un attimo, ancora esitante; ma vince e bruscamente con un rapido moto delle braccia sciolto il manto che lascia cadere nelle mani di Ermytrude e di Ermyngarde, scende

anim. sempre..... *f*

(♩ = 58)

And^e con anima (♩ = 58)

scomparendo giù per l'ampia gradinata. Le due ancelle col manto di Isabeau rientrano nel castello)

f

10

a tempo

f

cres. ed anim.

sost

dim. subito

rall. assai

espress.

mantenendo il sost.

marc. rall. e dim.

3

3

3

Meno

p con grande espress.

p

3

3

3

3

cres.

cres.

3

3

3

11 I: tempo

a tempo anim. subito
f
movendo assai e cres.

ff
a tempo con molta anima
cres. molto
ff

f anim. *tratt.....*

sostenendo assai *p espress.* *rall.* *dim.*

12 **Meno**

p doloroso

p dolce e rit.

I.^o tempo

p

cres. ed anim.

ff

a tempo

ff

anim.

cres. ed anim.

ff
a tempo Grandioso
ff

con grande espansione

13

a tempo - Meno animato e molto tranquillo

ritardando assai

calmo

p

cres.

f subito dim.

rit.

sostenendo assai

espressa

sostenendo sempre *rall.* *dim. e rall.*

3 3 3 3

marc.

a tempo - Sostenuto

14 *p* *espress.*

p 3

p 3 3 3 3

doloroso

p

p 3 3 3 3

pp

p *rall.*

Lentamente (♩ = 40)

pp *p espress.*

rall.

a tempo
pp

f

All^o Moderato (♩ = 108)
pp

(Entra Folco, tutto accreso in viso,

FOLCO

15

tremante d'ira. Steso il pugno contro

la città grida :) **Sostenuto** (♩ = 66)

Sostenuto (♩ = 66)

vi-li!... **Sostenuto** f

I. Tempo **Sostenuto**

O po - - po-lo di O cit - tà

Sostenuto

vi - le l...
I. Tempo

Sostenuto

Vi - li

gli oc - - chi che tre - man di guar - -

da - - re la glori a gnuda della sua pie - tà!
allarg. rubando rit. a tempo

ff allarg. rubando rit. f

Co - si e per vo - i
16

ff movimento movendo

3 *calando e rall.* *rit. assai.*

p *3* *3*

il bel fior di sua bel . lez . za la fanciulla Re .

pp *lento*

. gal . . . pro . di . ghe . rà ? . . .

lento

pp *p* *espress.*

Adagio (♩ = 42)

p *molto espress.* *calando*

pp

Or so . lo in . tor . no i . na . ni . ma . te co . se :

pp

pp dolcissimo

F

la luce senza palpiti del sole;.....

espress.

pp

anim.

F

la terra muta; l'erbe silen-

pp

pp

pp

F

- zio.se; non anime, non vi-te

pp

espress.

pp rit.

pp

pp

Sostenutissimo (♩ = 36)

(e di nuovo tace come se le parole gli aprissero, uscendo, ferita dolorosissima... Poi con voce che pare un lamento:)

F

e non parole? ed pianto nella voce E passe-

ppp

pppp

md

insensibile

Sostenutissimo (♩ = 36)

cres. ed anim. rit

F *pp* *cres. ed anim. rit*

- ra la vi - va cre - a - tu - ra entro il si - lenzio del - le co - se

F *mf* *rit*

mor - te? *con anima*

F *f meno lento* *f animando*

Nes - sun le gri - de - rà: glo - ria a

f meno lento *animando*

F *f dim. e rall.*

te, pu - ra in tu - a nu - di - tà se - re - na e

cres. f dim. c rall.

Movendo

f 

18

for - tel?

Movendo

sentito

f 

E non tu - mul - to di com - mos - so

con grande commozione

f 

co - re - pal - pi - te - ra al - la sua vi - sio - ne in -

Sostenutissimo

f 

- tor - no, glo - ria d'u - ma - ni -

Sostenutissimo

F

- tà, ... glo - - - ria d'a -

animando

Sostenutissimo

F

- mo - - - re!

f ampiamente

F

ma un mu - to so - le

rall.

f dim. subito

lento

pp

ancora più lento

F

e - - - li - ro - ni - a del gior - no?...

(e nel dire prorompe in dolorosi singhiozzi. Ma un

19

I. Tempo Sostenuto

ten.

f

rall

ff

(alito di vento dal giardino pensile, gli arreca il sobbalzare scalpitante

rall. *piu f*

della china di Isabeau e preso dal balleno improvviso di un' idea esclama:)

Mosso (♩ = 96)

pp *m.c.*

mf

Se vi. li tut. ti quì,..... vi. le non i. o! (e come se ancora rivolgesse nel suo pensiero la parola ad Isabeau:)

mf *espress.*

Or ben i. o ti fa. rò tut. ta fio. ri. ta.....

Sostenuto (♩ = 54)

mf

con anima

(e Folco mentre

F

E se songli oc - chi i ra. i che all'uom diè Di - o...

Largo (♩ = 46)

così forte parla, sale sullo spalto, rapido / coglie fiori / e si affaccia fuori, e gitta a piene mani fiori,

gridando:)

F

Fio - ri! ei miei oc - chi! e

20 Largo (♩ = 46)

rall.

(e sempre più

F

tut - ta anche la vi - ta!

Mosso con vigore

rall. anim.

esaltato continua inneggiando e gittando sempre fiori:)

F

animando

Mod.^{to} ritenuto (♩ = 60)*f con impeto*Mod.^{to} ritenuto (♩ = 60)

f animando

a tempo
f animando

a tempo con anima
f

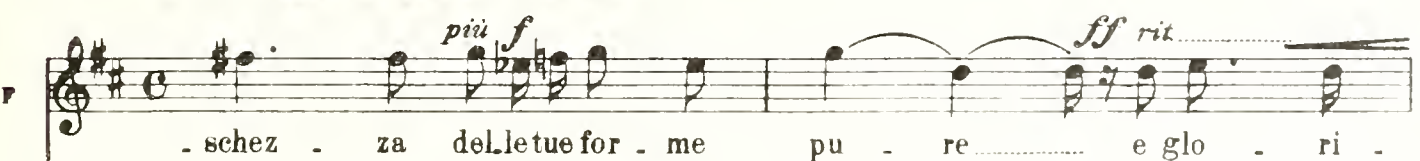

pizz f
ff rit.
rit.
ff

o - se!

21

animato assai

ISABEAU (grido di Isabeau) (Le ancelle accorrono col manto)

Largo e Sostenutissimo

fff

SOP. (E dalla Città urla feroci di plebaglia scoppiano)

CONTR.

TEN.

BASSI

Oc - chio mal - vagio ha

Oc - chio mal - vagio ha

Allegro (♩ = 100)

(E la Reggia

ff A Cor - - tel!

vi - - stol Do - ve?

ff A Cor - - tel!

ff Do - ve?

ff è invasa!

Am - maz - za! Am -

ff Che non ci sfug - ga! Am - maz - za! Am -

Am - maz - za! Am -

ff Che non ci sfug - ga! Am - maz - za! Am -

Folco è investito da una folla ruggente.)

ff

ff

ff

ff

. maz - za! A mor - te! A

. maz - za! A mor - te! A

. maz - za! A mor - te! A

. maz - za! A mor - te! A

cres. ed animando

ff

ff

ff

ff

mor - te! A mor - te! Ah!.....

mor - te! A mor - te! Ah!.....

mor - te! A mor - te! Ah!.....

mor - te! A mor - te! Ah!.....

22

ff

ff

CORNELIUS

(tutto sorpreso) *f*

Il bosca - io - lo!

Più Allegro (♩ = 108)

ISABEAU

(Or ecco anche Isabeau! È una Isabeau

tutta bella per lo fiamme dello sdegno che appare, i capelli ancora

cres. sempre ***D***

disciolti e sconvolti per veloce cavalcare della chinea libera per la città

I

23 Ritenuto (♩ = 72)

ff stridente

deserta..)

(con un grido)

Fol.co?...

Deciso

ff *ff* *p rall.*

FOLCO (con profonda dolcezza nella voce le risponde:)

lento e dolcissimo

And^{te} assai sostenuto

Per mo - ri - re!

lento e sost. p espress.

pp *pp legato*

Sostenuto

calando *con abbandono rall.*

ff *m.d.* *ff*

FINE DELLA II. PARTE

PARTE TERZA

⊙ ⊙ LA SERA ⊙ ⊙

LA SCENA °° Dove il Castello di Re Raimondo nella sua parte inferiore mette in comunicazione le prigioni e gli accasermamenti degli armigeri colla piazzetta della Città dove vengono eseguite le alte opere di giustizia. — In alto è l'Oratorio regale che fronteggia il giardino pensile. — La porta de' sotterranei che conduce alle prigioni è in basso e si apre entro ad una volta tetra sopra una scala tortuosa e oscura. L'entrata signorile è al lato opposto.

(È vespero alto Dall'interno dall'Oratorio viene un soave gemere di clavicordo)

Moderato
(♩ = 66)

p semplice e tranquillo

1 3 1 2 1 1

1 3 1 2 1 1

3

2

cres.

dim.

ERMYNGARDE

p dolce e legato

ERMYNTRUDE

p dolce e legato

Poco più sost^{to}

B Te u . mi . le . men . te ve . niam

Er. Te u . mi . le . men . te ve . niam

Poco più sost^{to}

B gra . . zie implo . ran . do la tua magni . fi .

Er. gra . . zie implo . ran . do la

E
cen . za la . u . dan . do .

Er.
tua magni . fi . cen . za la . u . dan . do .

E
p
La can . ti . le . . na in su . e ca . den . ze

Er.
La can . ti . le . na in su . e ca . den . ze

2

B
len . te var . chi del ciel la im .

Er.
len . te var . chi del ciel la im .

sentito assai

cres.....

cres..... sentito assai

un poco sost.

F
 . ma . co . la . ta ne . ve... *p* e a

Er.
 . ma . co . la . ta ne . ve... *p* e a

un poco sost. *dim. assai* *p*

dolciss. e rit. *cres.* *dolce e rit.*

F
 Te con dir so . a . ve e con pa.ro.la pi . a mor . mo . ri

Er.
 Te con dir so . a . ve e con pa.ro.la pi . a mor . mo . ri

dolciss. e rit. *dolce e rit.*

pp *rall. assai* *a tempo*

E
 lie . ve... un' A . ve Ma . ri . . a.

Er.
 lie . ve... un' A . ve Ma . ri . . a.

pp *rall. assai* *a tempo*

pp *rall. assai* *a tempo*

3

p tranquillo

(Isabeau appare nel vano della porta dell' Oratorio)

Lento

ERMYNGARDE

Ah!.....

ERMYNTRUDE

Ah!.....

Lento

p *rit. assai* *pp*

And.^o sostenuto ma non troppo (♩ = 44)

ISABEAU

And.^o sostenuto ma non troppo (♩ = 44)

p con semplicità

Ven-ne u-na vec-chie-rel-le al-la mia Cor-te; con tar-da

4

a tempo
p semplice e legato

vo-ce e tre-mu-la..... im-plo-rò; e del mio

sost.

cor co-si schiu-se le por-te, m'af-fi-dò

sostenendo

cres. assai *dim. assai*

poco rit.
p *a tempo*
 Fol - co..... e al bo - sco suo tor - nò.....

poco rit.
p *a tempo*
p espress.
pp

molto sentito e sost.
 Con oc - chi dove un' a - nima tre.

cres. ed anim.
dim. e rall.
più sentito

p dolcissimo *rall.*
 . ma - va, Fol - co ne' mie - i tre - man - te s'af - fi -

pp *rall.*

passionato
 - sò..... Con oc - chi dove un' a - nima so.

con slancio
ravvivando
f

rit.
con dolore

I
 - gna - va, nel - la pie - tà de' mie - i si ri - fu -
p
rit.

un poco animato e rinvivando

I
 - giù. E gli oc - chi mie - i d'i - gnotauma ni.
5 *anim. e rinvivando*
cres. *un poco marc.* *m. 8.*

I
 - tà vi - der la lu - ce tri - on - fa - le e
cres. *cres.*

f *con slancio e sost.*

I
 for - te. I - o!... da un de -
cres. assai *f* *con slancio e sost.*

un poco rubando *rit.....*

si - o fui vin - ta di pie - tà..... e quella mi apie -

f rit *a tempo sost* *f* *tronc.* *3*

- tà gli dà la mor - te. Ah!..... que - sto

rit *a tempo sost*

so - lo que - sto è il tri - ste

f *sempre sost*

f *con passione* *cres. ed anim. assai*

ver.... che mi tor - tu - ra l'a - ni - ma... il mio

f *cres. ed anim. assai*

un poco rit

I cor... tutto il mio san - gue... tut - ti i miei pen.

un poco rit

anim.

sostenendo

I - sier.... Ed è col - pa!... È ri.

6

m. s. anim.

f sostenendo

I - mor - - sol... **Molto Sostenuto**

calando

m. s.

Pallarg.

p

Lento
 1 *f*
 ed è do - lor!

Lento
f
allarg.

Mosso ed animato (♩ = 108)
dim. molto
rall.
p
 3 3 3 3
 2 5 1 5

crea. poco a poco
 (sordi e minacciosi mormori del popolo in lontananza)

crea. ed anim.
f

GIGLIETTA
 (Giglietta o Giggieretta entra correndo e veduta Reginotta disperatamente gittandosi ai piedi, così implora)

f
più f

G

Re-gi-not - ta,

7 4 5
1 2

riprendendo il tempo

G

ri - dam-mi la sua vi - ta!

G

Meno (♩ = 92)

No, tu non la - scie -

Meno (♩ = 92)

dim. e rit *p*

G

molto espress.

ra - i que-gli oc-chi di fan - ciul - lo, que-gli sguardi

poco tratt.

mi - ti mo - rir..... sotto i mil - le fe - rir di spa - de, lancia e

poco tratt.

ISABEAU

Or - ro - re!

Moderato (♩ = 66)
molto sentito

dar - di!

Di mil - le

Moderato (♩ = 66)

cres.

molto sentito

mor - ti Fol - co al - l'a - go - ni - a tu co - si

p dolce sost.

p sost.

ISABEAU

anim. molto

rall

(Inorridita)

E or - ror!.....

Mosso (♩ = 100)

pi - a ab - ban - do - nar po - tra - i?

Mosso (♩ = 100)

rall

anim. molto

(ancora le minacce lontane della folla)

I

E or - for ... che of - fen - de

a tempo **Un poco sostenuto**

I

Di - ol ...

FAIDIT (Intervenendo) *f* *solenne*

È l'E - dit - to del po - po - lo! Per vendi -

a tempo **Un poco sostenuto**

f un poco solenne

A tempo Mosso

GIGLIETTA

F

Dam - mi Fol - co

car - ti

A tempo Mosso

ISABEAU

p **Mosso** (♩ = 76)

Non pianger più!.....

mi - - o!

Mosso (♩ = 76)

rit e dim. assai *ppp*

affrett. assai *p*

Già l'o-ra in-ci-ta e fug-ge vi-a!...

affrett. assai *ppp* *pp* *m. s. rit.*

(Isabeau le addita la piccola scala che conduce alla porta di soccorso)

p *con emozione*

Scendi!... E laggiù a.

a tempo *pp* *pp un poco affrett.*

Sostenutissimo
con fermezza
f

rit *senza esitazione*

1 *rit* *senza esitazione* *Sostenutissimo*
con fermezza
f
 . spet . ta . lo ! Si Giu .

GIGLIETTA *f* *assai rit.* *Sostenutissimo*
f
 Gli sal . ve . rai la vi . ta ? Giu . ra !

rit *f* *assai rit.* *Sostenutissimo*
f
 9

allarg. assai **A tempo Mosso più tratt^o (♩ = 88)**

1 . . ro sul . la vi . ta mi . a .

allarg. assai **A tempo Mosso più tratt^o (♩ = 88)**

f *p*

(Giglietta scende via rapida)

1

rall.

Lento e doloroso (♩ = 46)

pp m.s. rall. e dim. perdendosi pp sostenendo

rall.

ISABEAU *p con grande sconforto*

Son do - lo - ro - sa; ed il per - chè non so...

c tempo pp

con forza **Mosso** (♩ = 88)

È la coscienza inquieta?

10 **Mosso** (♩ = 88) *cres.*

I. tempo Più animato (♩=60)

I. tempo Più animato (♩=60)

ff rit. ff straziante anim.

Sostenuto (♩=53)

p supplichevole

Deh! vi pre - go... vor-reive - der-lo...

Sostenuto (♩=52)

rit dim. subito p pp dociss.

I. Tempo Lento

Quigli parle - rò Nonda-te-mi di-nie-go!

p rit. pp

Andante sost. (♩=56)

FAIDIT

p

cres.
3

Oh, no! Nul - la..... sa - per io vo - gio! So ben

11 Andante sost. (♩=56)

p sonoro

dim. e rall. a tempo

dim. e rall. a tempo

P rall.

(E scende giù nelle prigioni dove Folco fu rinchiuso).

I° tempo

mf

con espress.

I° tempo

cres.

p a tempo

p

(Faldit ritorna)

cres. ed anim.

p

Dor - mi - va.

rit. assai..... a tempo con anima

sempre anim.

The fourth system features the vocal line and piano accompaniment. The vocal line is marked "rit. assai..... a tempo con anima". The piano accompaniment is marked "sempre anim.". The piano part includes a long, sustained bass line with a "7" (finger number).

anim. e cres. assai *f tratt. e dim.*

And^{te} un poco sost^o (♩ = 52)

FAIDIT

p *3*
E il copri - fo - col.....

rall. e dim. molto

And^{te} un poco sost^o (♩ = 52)

ppp *come un mormorio (CAMPANA)*

p
Bat.te l'a - la pel cie - lo l'o - ra del la pa - ce!

12

(CAMPANA)

Una voce di TENORE da lontano *dolce e sostenendo assai*

Or tut-to ta - ce; nel dome - sti - co la - re...

sol canta il fo - co - la - re... le canzoni del fo - col!.....

rit

(♩ = 66)
Un' altra voce di TENORE più lontana

Giù le sa - ra - ci - ne - sche d'o - gni bar - rie - ra!.....

(♩ = 66)

Una voce di BASSO lontanissima

Rinno - va - te le scol - te al - le ber - te - sche!.....

(♩ = 52)

13

Sostenutissimo

FAIDIT

p $\overbrace{\quad\quad}^3$

Ec - co la

Sostenutissimo

rall. **ff** *dim. assai*
(CAMPANA) *p*

(Il silenzio è profondo.)

(Ed ecco Folco)

pp *ppp rall.* *morendo*

se - ra!

ISABEAU

p *lento*

Largo e sost.¹⁰ (♩ = 40)

Dormi - vi?

FOLCO

Mosso moderatamente (♩ = 84)

14

Largo e sost.¹⁰ (♩ = 40)

ppp

rall.

p *dolce*

lento

Sogna - vi?

(Folco risponde con dolcezza)

Sogna - vo!

Moderatamente mosso

ppp

rall.

Moderato

sentito

Sostenuto

I *3 3 3 3 3*

La coscienza non dunque ri - morde nè turbai tu o cor?.....

p dolce

Sogna vo fe -

Moderato

sentito

Sostenuto

F

p

Mosso

mf

Sostenuto

I *3 3*

Non tre - mi - ti?..... La - crime?.....

sempre dolce

. li . cel.....

Sogna vo fe -

Mosso

Sostenuto

F

p

Mosso

Sostenuto

I

Non an - sie?... terror?...

. li . cel.....

p Non tre - mi - ti o

Mosso

Sostenuto

F

p

I. Tempo

I

F

ton.

pian - ti! Non an_sie e ter - ror!

I. Tempo

rall

pp

lento

And.^{te} sostenuto

I

mf *sost*

Sai tu la tua sor - te?

F

sp

Dol - cis - si - ma

rall

And.^{te} sostenuto

p

anim.

cres. assai largamente

F

sor - te; nel sogno appa - ri - va tra luci e ful - gor, tri - on - fo di

largamente

p *anim.* *cres. assai*

sempre cresc.

F
 stel - le, tri - on - fo di fior!

sempre cresc.

f

dim.

Sostenuto

ISABEAU

sf

Sai tu..... la tua

15 **Sostenuto**

dim. e rall.

pp

lunga

And.^{te} sostenuto

I
 mor - te?

POLCO

sp

largamente

Dolcis - si - ma mor - - - te:..... tri - on - fo di

And.^{te} sostenuto

p

p

poco cresc.

largamente

F

stel - - - - - le, tri - on - fo di

cresc. assai

F

fior.....

allarg.

con espansione

rit

A tempo dim. molto

p

Moderato

ISABEAU

Nond'a.ni.ma dubbî?... Tu

con

And^{te} rit^{to} ed agitato (♩ = 52)

voce piena

sostenendo

so . gni e non senti ri . mor . so del . l'onta che anco . ra mi

And^{te} rit^{to} ed agitato (♩ = 52)

Sostenuto

I^o tempo

cruc . cia?_____

An . co . ra mi bru . cia l'in .

FOLCO

Tu sen . ti che men . ti!

Sostenuto 16

I^o tempo

I
 - giu - ria e la ne - ghi?.....
 rit. assai

F
 Tu sen - ti che

ten. *A tempo* *Sost.^{to}*

f *ff* *rit. assai* *A tempo* *f* *p*

I
 Vil - tà.....
tranco *Moderato* (♩ = 58)

F
 men - ti! Nè in - giu - ria o ver - gogna... nè vil - tà.
ravvivando *deciso*

f *ten.* *ff* *Moderato* (♩ = 58) *sostenendo*

I

F

rit. *dim.*

And^{te} mosso (♩ = 78)

FOLCO

p

Fu vi - le l' E - dit - to che vi - li fè

And^{te} mosso (♩ = 78)

pp senza marcare la sincopa

rit.

gli uo - mi - ni, che il di sof - fo - ca - to ha in notte af - fan -

17

rit.

a tempo

cres.

e

- no - sa, che ha spento la vi - ta e cre - a. to il si -

a tempo

cres.

e

largamente

rit. assai

- lenzio in - torno al trionfo di ver - gin glo -

rit. assai

f largamente

And^{te} con anima (♩ = 58)

con voce piena di commozione

rio...sa

And^{to} con anima (♩ = 58)

f espress.

II

Largo e sost^{to}

a tempo Andante

sol... ti ha guar... da... ta e ba... cia... ta col rag... gio, lo

Largo e sost^{to}

rit.

p

sentito

rit.

a tempo Andante

sguar... do... e il suo ba... cio t'han forse in... giu... ria... ta?

p

espress.

sentito

E il

rall.

con anima

fior..... che ha d'ef-flu-vi-la vi-ta e-sa-la-ta sul bianco tuo

18

con anima

rall. **Mod.^{to} ritenuto** (♩ = 60)

se - - no, fu dunque un ol - - trag - gio?

Mod.^{to} ritenuto (♩ = 60)

And.^{te} con anima

Qui - so - la, tu sola ero.

And.^{te} con anima

p I.^o tempo And.^{te} con moto

- i - - - na? La sor - te che i for - ti soc -

I.^o tempo And.^{te} con moto

p *cres. ed anim.*

cres. e rit. molto

F

- cor - re ha me scel.to e chia - ma - to..... A

cres. e rit. molto

F

te..... la tua glo - ria!

sostenutiss.

sostenutiss.

largamente

sempre f

più f

rit

The second system continues the vocal and piano parts. The vocal line has a long note followed by a melodic phrase. The piano accompaniment features chords and moving lines. Dynamics include *sostenutiss.*, *largamente*, *sempre f*, *più f*, and *rit*.

F

p **Lento** *rall*

Larghissimo A me..... la mia mor - te!.....

rall **Lento**

ff *p* *pp* *rall*

The third system features a vocal line and piano accompaniment. The vocal line has a long note followed by a melodic phrase. The piano accompaniment features chords and moving lines. Dynamics include *p*, *Lento*, *rall*, *Larghissimo*, *rall*, *Lento*, *ff*, *p*, *pp*, and *rall*.

F

And.^{to} sostenuto *doloroso* *rit.*

Que - st'e - ra il mio so - gno.....

19 **And.^{to} sostenuto**

rit. *cres. assai* *f*

The fourth system features a vocal line and piano accompaniment. The vocal line has a long note followed by a melodic phrase. The piano accompaniment features chords and moving lines. Dynamics include *And.^{to} sostenuto*, *doloroso*, *rit.*, *rit.*, *cres. assai*, and *f*.

f *appassionato*

Perchè... m'hai svegliato?... (♩ = 68)

Con moto

sostenuto

f *col canto*

m. s. *ff*

m. s.

anim.

rall. e dim.

pp

And.^{te} molto sostenuto (♩ = 40)

dolcissimo

ppp

rall.

a tempo

pp

con grande espress.

sentito

20

cres. con passione e con anima

movendo assai

(Isabeau: palpitante, gli occhi lagrimosi ancora ma dove è penetrata, si è trasfusa, una luce di dolcezza dalla *sentitissimo*)

cres.

sostenuto

rall.

dolcezza del dire di Folco)

calando con abbandono

riprendendo il tempo

Molto lento (♩ = 38)

con espressione di dolore
pp dolcissimo

ISABEAU

Molto lento (♩ = 38)

con grande dolcezza

I tuo - i

molto rit

dim e rall

ppp sostenendo sempre

oc - chi! Gli a - per - ti oc - chi sol - tan - to col -

pe - vo - li!

p doloroso sostenendo

La colpa è de' tuoi

con espressione di dolore

sostenendo

sostenendo molto

I
 oc - - - chi..... che in - va - no pian - to pu -

21

sostenendo molto

un poco cres.

I
 - ri - - fi - cal..... Lu - ce è me - mo - ria! Gli

cres. ed anim. un poco

calando e rall

I
 oc - chi son la me - mo - ria!..... Ri - mem - brano!.....

dim. e rall

poco rit

a tempo

I
 Ar - di - ti e vi - vi guar - da - no..... e, peggior an.

pp a tempo

a tempo

a tempo

I

co - ra, ri - nar - ra - no!

un poco movendo
sentito

FOLCO

Giu - sto dunque è l'e - dit - to! Sol

sentito un poco movendo

Sost.^o molto

ISABEAU (con un grido e un brivido di terrore:) *p* *rit.*

tratt. cres. *rit. assai* *sentitissimo* No! fuggi.

F

mor - te o - bli - a che è te - nebra!

Sost.^o molto

tratt. cres. *rit. assai* *pp* *dolcissimo* *rit.*

a tempo

intimo

I - ra - i Lonta - ni da me

a tempo *pp*

dolce

I que - gli occhi che nar - ra no!.....

FOLCO *mf*

22 Do - ve? Ch'io cor - ra ter - re

crea ed anim. assai

crea ed anim. assai

F mon - ta - gne, lan - de, o - ce - a - ni,

crea sempre

F Tu sei qui dentro i - gnu - da, au - da - ce,

f sostenendo *rit. assai* *con anima crescente*

f sostenendo *con anima crescente*

f sost

bel - la e glo - ria, sem - pre! *a tempo* *ps* Ch'io

f sost *dim subito* *pp*

con anima sentito molto

fug - ga? E me - co tu fug - gi, im

sentito molto **23** *con anima*

cresc. assai *sostenendo*

- ma - gi need a - nima! E tu mi seguio -

cres. *f sostenendo*

anim. incalz. f marc. rit. **I. Tempo**

- vun - que, non mor - to! Mor - to? Sei

anim. incalz. f marc. rit. cresc. f sentito **I. Tempo**

ISABEAU *f con molta anima*

Non vo - glio che tu muo - ia! Ti pre - go di

li - be - ra — Perchè?

con molta anima

f (e scoppia in pianti lunghi e dolorosi)

vi - vere!

(Egli pure prorompendo in lagrime) *sempre con molta anima*

Iosol che im - plo - ri!... La - scia - mi mo -

sempre con molta anima

f *più sentito*

- ri! — Son i - o che sup - plico! *un poco rubando*

cresc. *più f*

I° Tempo

p Sol..... ul - ti - ma pre -

rimettendosi *rit. assai* **24** I° Tempo

dim. *dim. molto* *pp*

- ghie - ra per - do - na gli oc - chi col -

ISABEAU (improvvisamente assorta in un pensiero non ascolta) *sentito*

Ma gli oc - chi del - lo

(e stende ver'Isabeau gli occhi larghi ed aperti)

- pe - - vo - li!.....

sentito

I

spo - so non danno of - fe - sa nè in -

I

- giu - ri - a... Pie.tà?

FOLCO

animandosi

No, no! Que - sta è pie - tà...

cres. ed anim.

f rit. e dim.

I

Non ve - di?... E a - mor!

pp **Lento**

rit.

(E le due anime finalmente palpitan entrambe trionfali perché vittoriose)

animato

(come innanzi ad una visione) *f*

Il mio

Lento

25 **A tempo Animato**

rit. molto

pp espress.

rit.

p cresc. molto

Sost.^o assai
con slancio

I
F

crea ed anim. *rit.* So. gno.

so. gno! Il mio so. gno! A . . mo. re! A . mo. re!

Sost.^o assai

crea ed anim. *rit.*

appassionato

rit.

Molto Sost.^o

I
F

di co. re che s'av. ve. ra!

Lap. ro. fezia di

Molto Sost.^o

f *rit.* *f* *crea ed anim.* *rit.* *ff*

I
F

f *rit.* *f*

E in co. re io t'en. tro! E,

Di. ol.....

f *rit.* *f*

I
 stan - ca d'es - ser sempre so - la, chiedo a - si - lo al tuo
 F
 La gran pa - ro - la dal mi -

I
 cor che m'ha so - gna - ta. Io vi - vo in
 F
 - ste - - ro d'un so - gno ri - ve - la - ta. Io vi - vo in

26

rit *ff*

I
 te... tri - on - fal - men - te, A - mor!..
 F
 te... tri - on - fal - men - te, A - mor!... Il mio

rall assai **Animato**

CORNELIUS (Dietro di una colonna, dove ha potuto non visto celarsi, di dove ha potuto in tempo udire gli impetuosi entusiasmi degli amanti, ed ha potuto comprendere l'intenzione della Fanciulla)

Animato

rall assai

dim. e rall. assai

(e interrompendosi, senza

I
 Quatten-di, Fol - co! A - mor mi dà grand'a - li!...

F
 so - gno! Il mio so - gno!

C

pp *dim. subito molto* *p* *dim. e rall. assai* *pp*

altro dire la Fanciulla, arditamente, sale la scala che mette alle stanze regali per gridare al Re suo padre la novella di essersi finalmente Isabeau piegata ai suoi comandi scegliendosi uno sposo)

Andante sostenuto (♩ = 46)

mf

C

Andante sostenuto (♩ = 46)

Ah, per mia fè, giam.

pp dolce

All. giusto (♩ = 100)

(scende rapido verso il corpo di guardia)

C

.ma - - il Sal - via - mo tro - no e

All. giusto (♩ = 100)

f

Re! (di nuovo scoppiano le orribili minacce; e si avvicinano)

SOP. I. e II. *f*

CONTR. *f*

TEN. I. e II. *f*

BASSI *f*

È no-stro! È no-stro!

È no-stro! È no-stro!

È no-stro! È no-stro!

È no-stro! È no-stro!

(E il Vegliardo ecco apparire tenendo aperto l' Editto e agitandolo trionfalmente. Pochi audaci

dapprima lo seguono, osano penetrare; entrano!
Altri sopraggiungono e gridano:)

fuo-ri! fuo-ri!

fuo-ri! fuo-ri!

fuo-ri! fuo-ri!

fuo-ri! fuo-ri!

27

(Quasi subito invece dagli appartamenti del Re, La voce d'Isabeau, voce vibrante l'amore e la felicità,

ISABEAU grida chiamando:)

Fol - co!... Mio Fol - co!...

(E cento braccia afferrano Folco! E d'un colpo violentemente Folco è spinto fuori giù nella piazza)

Al ne - ro

Al ne - ro

Al ne - ro

Al ne - ro

cres ed anim. sempre più

(Ed ecco Isabeau entra! Guarda! cerca:)

ff

Fol - co?...

tra - ve le - ghia - mo - lo!.....

tra - ve le - ghia - mo - lo!.....

tra - ve le - ghia - mo - lo!.....

tra - ve le - ghia - mo - lo!.....

cres. molto un poco tratt

Molto ritenuto (♩ = 48)

ff con disperazione

Oh, gri - da or -

ff Pria la ver - go - gna!

ff Pria la ver - go - gna!

ff Pria la ver - go - gna!

ff Pria la ver - go - gna!

Molto ritenuto (♩ = 48)

ff un poco anim. 12

ri - bi - lit - Oh, le fe - ro - ci

ff tut - te le mor - ti po - i

ff tut - te le mor - ti po - i

ff tut - te le mor - ti po - i

ff tut - te le mor - ti po - i

rit 28 un poco anim. 12

(E scende! rapida! correndo! gridando!)

bel - ve!

ff (gridando) *anim.* *incalz.*

al fal - co - nie - ro! Mor - te! Mor - te! Mor - te! Mor - te! Mor - te!

al fal - co - nie - ro! Mor - te! Mor - te! Mor - te! Mor - te! Mor - te!

al fal - co - nie - ro! Mor - te! Mor - te! Mor - te! Mor - te! Mor - te!

al fal - co - nie - ro! Mor - te! Mor - te! Mor - te! Mor - te! Mor - te!

ff rit *ff anim. e cresc.* *incalz.*

sempre f

Fol - coi Fol - col Son I - sa - beau... Son I - sa -

ritenuto *sempre ff* *sempre rit* *e cresc.*

Molto ritenuto

1 *(gridando)* beau..... Son i . ol... *f* Con te!

ff Al . la

ff Al . la

ff Al . la

ff Al . la

ff Al . la

ff Al . la

ff Al . la

Molto ritenuto

ff *marcatissimo*

f *be* *f* *#* *(gridando)*

Con te... Co - si... per

go - gna! Mor - tel!

go - gna! Mor - tel!

go - gna! Mor - tel!

go - gna! Mor - tel!

go - gna! Mor - tel!

go - gna! Mor - tel!

go - gna! Mor - tel!

go - gna! Mor - tel!

fff

I

sem - - prel...

(Su dalla piazzetta prorompe
Un Grido terribile di orrore
di popolo :)

ff Or - ro - re! *ff* Re - gi - not - ta è fe - ri - ta!

ff Or - ro - re! *ff* Re - gi - not - ta è fe -

ff Or - ro - re! *ff* Re - gi -

ff Or - ro - re! *ff* Re - gi - not - ta è fe - ri - ta!

ff Or - ro - re! *ff* Re - gi - not - ta è fe -

ff Or - ro - re! *ff* Re - gi -

ff Or - ro - re! *ff* Re - gi -

ff *assai animato*

29

ri - ta! Or.ro . . .

not - ta è fe - ri - ta! Or.ro . . .

ri - ta! Or.ro . . .

not - ta è fe - ri - ta! Or.ro . . .

re! Or.ro . . . re!

re! Or.ro . . . re!

re! Or.ro . . . re!

re! Or.ro . . . re!

re! Or.ro . . . re!

re! Or.ro . . . re!

rall
p cupo

rall

dim subito *mf cupo* *f*

mf cupo

Sostenutissimo

Lento

ISABEAU

(Voce di Isabeau che gli risponde dolcissimo:) *p con molta dolcezza*

straziante

Per sem-pre

FOLCO

Tu... fe - ri - ta?...

Lento

Sostenutissimo

(affettuosamente)

tu - a...

Co - si!.....

Mi sen - ti?...

FOLCO

con anima

E ti veg-go,

sentito

30

con anima

F

O I . sa . beau ! Hogli oc . chi

crea ed anim. *molto espress. sost.* *sostenendo*

ISABEAU

con affetto

O Fol . co mi - o !

dolcissimo con abbandono

spen . ti, ma veggo il sogno d'or ! A .

calando con abbandono *p* *crea ed*

crea

A . mor ! A . . . mor !

anim. *crea.*

Sost^{to} e grandioso

I

F

And^{te} con moto

Sost^{to} e grandioso

m.s. marcato

fff

rall.

Molto animato

31 Ritenuto

(Sale dalla sottostante piazzetta e si espande nei larghi vani)

ff

cres.

delle arcate la rossastra sanguinosa luce delle torce.)

precipitando

Molto mosso

SOP. I. e II.

CONT.

TEN. I. e II.

BASSI

Or - - ro - - - re!

Or - - ro - - - re!

Or - - ro - - - re!

Or - - ro - - - re!

Molto mosso

Ritenutissimo

fff Cr.ro . . . rel

fff Or.ro . . . rel

fff Or.ro . . . rel

fff Or.ro . . . rel

32 Un poco trattenuto

Ritenutissimo

ff

fff

