

AR 5518

James Bennett Collection I: Families 14: Kalischer family

I/6

Folder 9

Familientafel Kalischer, BERLIN 1935
 dritter Entwurf (C) vom November 1934,
 als Ersatz der verlorenen Arbeiten von No 4 i und 8 baa,
 ausgefertigt für die Gesellschaft für jüdische Ahnenforschung (Dr.
 Czellitzer, Berlin W 9 Tirpitz Ufer 12) und das Archiv deutscher Juden
 (Dr. J. Jacobson, Berlin N Oranienburger St 29)
 von Dr. Hasse (s. No 2 c M),
 gleichzeitig als Ergänzung zu: Dr. Wecken, Ahnentafeln um 1800, Leipzig
 Degener 1934/5,
 vgl. a. die tabellarische Übersicht in Rollenform.
 Ergänzungen und Berichtigungen erbeten an Dr. Hasse, Berlin-Friedenau,
 Kaliser Allee 133.

Die Schreibart des Namens der Familie wechselt ebenso häufig wie
 bei anderen Familien dieser Zeit (Kalisch, Kälitzsch, Kalisker, Kaliski,
 Kalinski u. a.; auch Vertauschungen mit der Schreibart Kulisch(er) sol-
 len vorgekommen sein). Ihre einheitliche Ableitung von der polnischen
 Stadt Kalisch (45000 Einwohner, 15000 Juden) ist bisher nicht nachweis-
 bar. Bei der (allerdings kleineren) Linie, welche gegenwärtig noch zum
 größten Teile jüdisch ist, steht diese Ableitung zwar fest, nicht aber
 die genaue Zeit. Sie muss datiert werden auf diejenigen Jahrzehnte, in
 denen die Juden aller europäischen Staaten zur Annahme eines Familien-
 namens veranlasst wurden (1740-60, Preussen 1812), teilweise auch wech-
 selnd, s. No 64/256 B. Sicherlich ist der Name bei den vorwiegend evange-
 lischen und katholischen Linien (die sich gegenwärtig als arisch be-
 zeichnen, da damals auch solche Familien ihre Namen von Städten ablei-
 teten, wie später von Schlössern usw.) erheblich älter als das
 polnische Gesetz (Statut Kaliski, 17..), das ihre Rechte in dieser
 Stadt regelte. Da wir den Namen aber nicht vor 1542 finden (zuerst bei
 einem Adelsgeschlecht in Anhalt, dann 1641 auch in Schlesien), so ist
 auch bei diesen Linien die Auswanderung aus Kalisch gelegentlich ei-
 ner der vielen Zerstörungen dieser Stadt (seit dem 13. Jahrhundert)
 und im Zusammenhang damit der Übertritt zum Christentum zu vermuten.
 Deshalb braucht es sich aber noch nicht um die gleiche Familie zu
 handeln. Ja es kann sogar auch die Abstammung einiger Glieder aus dem
 westpreussischen Dorfe Kalisch bei Bütow an der pommerschen Grenze
 (930 Einw., jetzt im poln. Korridor), häufig verwechselt mit der Stadt
 Kallies Kr. Dramburg, 3700 Einw) vorliegen. Vielleicht auch aus dem meck-
 lenburgischen Dorfe (Neu-)Kaliss (400 Einw), der russ. Stadt Kalitscha
 (2200 Einw) oder einer der 6 Gemeinden Kalischt in Böhmen und Mähren.
 Man suche hierüber in Zedlers Lexikon nach, in Abels preuss. Rittersaal,
 und in den Chroniken auch unter den Frauennamen: v. Barde, v. Herteln, v.
 Köttschau, v. Lampe, v. Präuen, v. Schlegel, v. Wutzenau, v. Zanthier, vgl. Tafel
 IV. Immerhin empfiehlt es sich im Auge zu behalten, dass durch die ver-
 schiedenen Teilungen Polens die Stadt Kalisch 1793-1807 zu Südpommern
 gehörte, 1815-1917 zu Russland über die griechisch-katholische Linie s.
 nei No 16 abab.

Die Kalischer-Strasse in Berlin-Wilmersdorf ist benannt nach dem
 preussisch-russischen Vertrag von Kalisch 1813.

- Literatur: a) Dr. Louis Lewin (Rabiner in Pinne), Die Juden von Lissa,
 400 S. Berlin Lamm 1911;
 b) derselbe, die Juden von Kalisch, Zeitschriftenartikel 1909;
 c) Weltsmann, Anschej Schem, Geschichte der Juden in Kalisch ...
 d) Gur Arjesch Gonsiorowski, Zewi Hirsch Kalischer, um 1925 (hebr.)
 e) Ludwig Kalisch, Lebenserinnerungen, Leipzig 1872 (s. No 16 abaa);
 f) Kalischer, Jerusalem. 1927;
 g) Samuel Kalisch, Biographie seines Vaters Jsidor Kalisch (s: V, 4, 5)
 Neuyork ? 1886.

- Vorbemerkungen: 1) Verdoppelung der Nummer bedeutet den Vater, eine
 Nummer mehr die Mutter.
 2) Vor Benutzung des Hauptteiles trage man dahin und in das Regist-
 er handschriftlich (oder Einkleben) die Ergänzungen aus den Nachträ-
 gen (S. 51 ff) ein. Zu diesem Zwecke ist das Vorliegende aus dem Nachträ-
 papier durchschossen.
 3) Der Ort ist, soweit nicht anders genannt, Berlin.
 4) (A) - hier nähere Auskünfte über den betreffenden Familienzweig.

5) Beachte die zahlreichen November- und Dezember-Daten! Nach der Zyklen-Lehre von Prof. Fliess (+, fortgeführt von Dr. Hans Schlieper, Zehlendorf-W, Schiller St 5) ist zu beachten: 1) No 3 und 2d, Tod einen Kalendertag auseinander; 2) No 3 und 2a, Geburt 7 Kalendertage auseinander; 3) No 1 I und 1c, Geburt 1 Kalendertag auseinander; 4) No 1 und 1e, Geburt 1 Kalendermonat auseinander; 5) No 2f und M, gleicher Geburtstag? 6) No 8 baeW, Geburt und Tod gleicher Kalendertag, ebenso Geburt der Tochter.

6) Arisches Blut findet sich im Folgenden bei den Nummern:
1 W II, 2cM, 4abd, 4bcW, 4 eaW, 4gdM, 4kaW, 6abbW, 6baW, 6fbW, 8baabW2, 8baeaM, 8bgbM, 8bgdW, 8bmab?, 16 abe eaW II, abc ddW, III 33 b.

7) Behauptete biologische Eigenarten: a) der Familie K:
b) bei den Goldmanns: Haurempfindlichkeit (gegen Jod usw);
c) bei den Skolnys: sehr kleiner Körperwuchs oder etwas unregelmässiger Rücken; d) unregelmässige Stellung der Oberzähne: 4g folg.

Tafel I, Berliner Hauptlinie.

1) Dr. Fritz Kalischer, x Berlin 14.12.1881, evang. seit 2.4.1933, Rechtsanwalt am Kammergericht, Berlin Kurfürsten St 53 (Bürogemeinschaft 1915-23 mit Bertold Valentin, Sozietät seit 25.1.1924 mit den Notaren Dr. Kaufmann und Krombholz, Z. Potsdamer St 138). Seit 1925 Besitz eines Ferienhäuschens in Schwarzbach bei Bad Flinsberg.

oo I: 19.4.1912 Elise Asch, x 11.2.1886, gesch. 7.11.1928, z. Z. Mariendorf Teja St 13. Eltern: Dr. med. Max Asch, x Schneidemühl 10.8.1855, + 17.3.1911 (Magenkrebs), oo Henriette Kantorowicz, x 3.7.1863 (Sohn: b) Walter Asch, x 26.7.1889). Grosseltern: Moritz Asch, Gastwirt, oo Rewbeka Samuelsohn; Samuel H. Kantorowicz, x Posen 5.6.1822, + 5.11.1876, Tuchhändler, oo Pauline Seligsohn, x Samotschin 6.3.1826, + 11.9.1904.

Kinder: 1 a) Peter Sigismund Kalischer, x 16.12.1912, .
1 b) Emanuel Maximin Kalischer, x 2.6.1914,
1 c) Klemens Heinrich Amadeus Kalischer, x 10.2.1921,
1 d) Thomas Friedrich Kalischer, x 28.1.1923,
oo II: 26.11.1929 Marta Anna Enke, x 24.4.1904 (ev., Arisch, Eltern: Gustav Enke, ing. u. Landwirt, x Oberwiederstadt/Südharz 17.5.1870, oo I Marta Heidenreich, x 29.12.1873, + 8.9.1975,
oo II Berta Frischmuth, x 29.8.1874).

Sohn: 1 e) Fritz Joachim Napoleon Kalischer, x 14.11.1930.

2) Hermann Kalischer, x Thorn 8.1.1840, + 8.7.1918, Getreidemakler (Fa. Freudenthal & Co, s. StB Elkisch No 2 bb). Grundstücksbesitz Charlottenburg Pestalozzi St 31, bis 20.10.1922 (Inflation); oo 16.11.1871:

3) Pauline Goldmann, x 29.9.1853, + 19.11.1930 (Blinddarm-Op.) Eltern s. No 6/7. Kinder:

2 a) Elise Kalischer, x 22.9.1872, oo 13.6.1897 Hermann Rosenberg, x 26.1.1864, Börsenmakler. Grundbes. Berlin NO, Chodowiecki St 22 (verk. an Herz, s. No 6 i) (Vater: Julius Rosenberg +), Lotterle-Einnehmer, x 31.12.1833, Mutter Jeanette Scheuer, x 14.4.1836). Kinder:

2 aa) Gertrud Rosenberg, x 2.4.1898, Bücherrevisorin;
2 ab) Ilse Rosenberg, x 3.5.1901, dipl. Handels-Oberlehrerin;
2 b) Margarete Kalischer, x 23.11.1874, oo 4.7.1903 Dr. Adolf Zimmermann, x 7.2.1864, Patentanwalt, amerikan. Staatsbürger. Grundbes. Thorer St 1, bis z. Inflation. Kinder:

2 ba) Therese (Luise) Zimmermann, x 23.5.1904, oo 15.12.1932 Ludwig Sommer, techn. Kfm. in Köln, Hansa Ring 106; Tochter:

2 baa) Pauline Doris Sommer, x 9.7.1934;

2 bb) Helene Zimmermann, x 9.8.1905, diss. seit 1923.

2 bc) Miriam Zimmermann, x 25.5.1910;

2 bd) LÖB Zimmermann, x 27.7.1914, + 12.6.1933 (Gelenkrheumatismus).

2 c) Wanda Kalischer, x 30.1.1876, diss. seit 10.2.1911. Wanderniere. Grundstücksbes. Berlin O, Libauer St 22, 1906 bis Aug. 1923 (Infl.) oo 15.6.1906 Dr. Hermann Hasse, x 16.11.1878, arisch, diss. seit 15.5.1909 (s. besondere Tafel, Veröff: 1) Lex. dt. Familien, Görlitz Starke März 1933 S. 84; 2) Degener & Co Leipzig 1934/5). Tochter:

*Anm. zu 2 am2) dessen Bruder: Josef Rosenberg, Rittergutsbes. usw. in Lehnin.

- 2ca) Trudlinda Rita Hasse, x 27.7.1911, cand. jur., evang. seit 30.4.1933
(nach ihrer Mündigkeit).
- 2 d) Dr. jur. Siegmund Kalischer, x 29.6.1880, + 18.11.1911 (Leukämie),
Redakteur. oo Jun. 1906 Betty Levy (Bess Brenk), x Rostock 21.11.
1878, + 2.6.1933 (nervenkrank); Tochter:
- 2 da) Ruth Kalischer, x 3.8.1906, Kunstgewerblerin u. gepr. Gymnastik-
lehrerin, seit Mai 1934 bei Dr. Ernst Levy in Genua, Via Monte Zo-
wotto 9.
- 2 e) Fritz, s. No 1.
- 4) Löbl Kalischer, x Lissa 20.10.1799, + 21.5.1890;
- 5) Charlotte Skolny, x Hohensalza 1.8.1812, + Berlin 4.3.1883 (Eltern
s. u: 10 a). Kinder:
- 4 a) Jakob Löbel Kalischer, x Thorn 15.4.1833 ?, + 5.2.1913; eig. Wohn-
haus in Thorn, dann Grundstücksbes. Schöneberg Gustav Müller St 46,
30.4.1835, + 8.7.1903; Kinder:
- 4 aa) Leopold Kalischer, x 13.8.1858, Gymnasialprof. in Wittstock (Ver-
kauf der Villa 5.4.1927), a. D. Charlottenburg Göthe Park 18;
oo 27.12.1902 Gertrud Rothenberg, x Danzig 3.12.1873; Kinder:
- 4 aaa) Hans Kalischer, Dr. cam. (A), x 28.9.1903, Syndikus, led.
- 4 aab) Eva Kalischer, x 13.1.1906, oo 1934 Helmut Lasker, x Frankfurt/M,
Bankbeamter.
- 4 ab) Betty Kalischer, x Thorn 18.2.1860, jetzt in Leitmeritz, Jüstel
G. 3; oo Heinrich Ritter, x Tuchowitz 1.1.1850, + 13.11.1924, Arzt
(Kais. Rat) in Lobositz bei Theresienstadt (Böhmen); Kinder:
- 4 aba) Margarete Ritter, x 16.6.1883; oo Mühlenbesitzer Josef (Beb)
Taussig in Theresienstadt, x Briza bei Raudnitz/Böhmen 5.3.1871, +
18.2.1923; Kinder:
- 4 aba a) Hedwig Taussig, x 19.9.1904; oo Josef Schlums, x Leitmeritz
1887; Sohn:
- 4 aba aa) Gerhard Schlums, x Leitmeritz 2.4.1933;
- 4 aba b) Wally (Valerie) Taussig, x 30.9.1906;
- 4 aba c) Edith Taussig, x 10.1.1920;
- 4 abb) Egon Ritter, x 1.12.1887, oo Minni (Hermine) Heller, x Pilsen
23.1.1897, kinderlos;
- 4 abc) Bruno Ritter, x 28.5.1893; oo Käthe Heller, x Neusattel b/Saaz
4.4.1901; Tochter:
- 4 abc a) Hanna Ritter, x Prag 10.4.1928;
- 4 abd) Dr. Hans Ritter, x 4.1.1895; oo Mleza Pokorny (arisch), x 29.3.
1900, kinderlos.
- 4 ac) Dr. Siegfried Kalischer, x 7.5.1862, SanR, Nervenarzt Charlotten-
burg Wieland St 32; oo I: 1.4.1893 Thekla Kalischer (4cc), x 16.
12.1872, + 2.10.1902; Tochter:
- 4 aca) Jrmgard Kalischer, x 26.6.1895, Archäologin; oo 1.4.1926 Dr.
Georg Rhode, PrivDoz. arch. in Marburg, x 23.12.1899; Kinder:
- 4 aca a) Firmin Rhode, x 7.12.1928;
- 4 aca b) Silvia Rhode, x 1.9.1931;
- 4 ac, oo II: 1.4.1914 Elfriede (Elin) Henriques, x Helrup b/Kopenhagen
11.5.1885, kinderlos.
- 4 ad) Albert Kalischer, x 12.12.1867, + 12.9.1913 (Schwindsucht),
oo Anni Schlonski verw. ... (Neuyork, Neidenburg ?)
- 4 b) Dr. Adolf Kalischer, x Berlin 4.4.1833, + 14.7.1893, SanR (s: Pa-
gels Lex.), Gründer von Volksbädern u. Mädchenhorten, ~~11.11.1865~~
Berlin-Schmidt-St-5-4
oo 29.11.1865 Klara Frank aus Hannover, x 6.11.1838, + 20.10.1921
(Eltern: Jakob Moses Frank, x Pattensen b/Hannover, + Okt. 1865 dort;
Friederike Behrend, x u. + in Hameln). Kinder:
- 4 ba) Else Kalischer, x 4.11.1867,
oo 2.2.1892 JustR Max Beer, x 26.12.1860, + 13.12.1918; Kinder:
- 4 baa) Anni Beer, x 5.3.1893, led.
- 4 bab) Helmut Beer, x 10.9.1901, dipl.-ing, ausgewandert. Jan. 1934 nach
Montevideo, led.
- 4 bb) Prof. Otto Kalischer, x 5.6.1873, Nervenarzt Berlin Hafen Pl 8,
led.
- 4 bc) Dr. Georg Kalischer, x 5.6.1873, Chemiker in Frankfurt/M (früher
Föln-Leverkusen); oo 6.8.1909 Maria Krause
kinderlos.

616 G, 4.

- 4 c) Moritz Kalischer, x 6.3.1836, + 16.11.1908. Grundbesitz Berlin Bellevue St 11a; oo Henriette (Jettel) Skolny, x Posen 6.8.1846, + 29.3.1900 (Eltern s.u.: 10 hc); Kinder:
- 4 ca) Gertrud Kalischer, x 28.1.1868 (hühnerblind); oo SanR Dr. Leo Salinger, x Märk. Friedland 7.3.1858; Kinder:
- 4 caa) Prof. Dr. Hans Salinger, x 1.4.1891, Postrat; oo Lotte Deutsch, x 30.7.1909;
- 4 cab) Ludwig Salinger, x 23.9.1892, Arzt, gef. Thiaucourt 26.1.1915.
- 4 cac) Lotte Salinger, x 20.4.1894, oo Ass. Alfred Dresel, x 3.1.1891, Syndikus i. Bankhaus Mendelsohn; K:
- 4 cac a) Eva Dresel, x 10.6.1920;
- 4 cac b) Ludwig Dresel, x 3.5.1923;
- 4 cac c) Elisabeth Dresel, x 22.9.1926;
- 4 cad) Helmut Salinger, x 16.8.1896, Architekt; oo 1933. Anni Welsch, x 13.11.1905, seit 1933 in Jerusalem.
- 4 cb) Hedwig Kalischer, x 27.1.1869, z/VZ. Friedenau Wilhelmshöher St 29; oo Paul Goldenring, x Raschkow 5.7.1862, + 14.3.1924, Kfm. kinderlos.
- 4 cc) Thekla Kalischer, x 16.12.1872, + 2.10.1902 (nervenkrank); oo 1.4.1893 Dr. Siegfried Kalischer (4ac) y
- 4 cd) Anna Kalischer, x 24.6.1874, oo 1896/7 Gotthelf Callmann, x 3.12.1867, Bankier in Hamburg, kinderlos.
- 4 ce) Edith Kalischer, x 19.9.1877, z.Z. Grenzach b/Basel; oo Prof. Julius Landmann, Statistiker in Kiel u.a., x 4.11.1877 + 8.11.1921 Kinder:
- 4 cea) Dr. Peter Landmann, Lehrer in Basel; 11.3.1905 -
- 4 ceb) Eva Landmann, 6.8.1906 - 4 1925 -
- 4 cec) Michael Landmann, stud. 11.11.1913 -
- 4 cf) Dr. Bruno Kalischer, x 4.12.1880, Chemiker (Firma 1933 gelöscht), Friedenau Wilhelmshöher St 29; oo 8.4.1914 Käte Kantorowicz, x 19.10.1885, kinderlos (StB s.u.)
- 4 d) Hermann Kalischer, s.No 2.
- 4 e) Mathilde Kalischer, x 14.1.1842, + 9.10.1901; oo I Raphael Jakobi; 2 Kinder (Sohn verunglückt); oo II 29.4.1869 Moritz Breslauer, x Rosenberg 4.2.1838, + Hoppegarten 19.11.1908, Spiritfabrikant; Kinder:
- 4 ea) Dr. Max Breslauer, x 6.2.1870, + 6.2.1929, a-o. Prof. elektr. Techn. Hochsch, Grundstücksbesitz in Hoppegarten, kinderlos; oo I 1899 Luise Hitzsdh (arisch), x 17.2. .. gesch. .. oo II Mz 1927 Frieda Gerstmann, x 4.6.1881/2 ?
- 4 eb) Rosa (Mietze) Breslauer, x 17.5.1871, Malerin, z.Z. in Ruhleben;
- 4 ec) Kathe Breslauer, x 18.11.1874, StudRatin a.D., dgl, Fsp: HeerSt 4962.
- 4 f) Sara Kalischer, x Thorn 14.2.1844, + Berlin 1.7.1913 (hühnerblind wie ihr Grossvater mütterl-seits); oo Lindenbergr Kr. Niederbarnim 20.6.1865 Louis (Leib) Wolfgram, x Werneuchen 4.8.1823, + 17.11.1893, Landwirt dort bis 1872, dann Fourage-Kfm. Eltern:
- 4f M 2) Abraham Wulfi Wolfgram (Bürgerbrief von 1813 mit Namensgebung), x Filehne ? 1797, + 15.5.1866, oo:
- 4f M 3) Gitel Henriette Simon aus Tirschtiegel, + 1854;
- 4f M 5)? ... Vogel; Kinder: 4 fa) Jda Gitel Wolfgram, x Berlin 2.4.1866, Gärtnerin, led.
- 4 fb) Toni Rahel Wolfgram, x Lindenbergr 13.11.1867, Lehrerin, led.
- 4 fc) Walter Wolfgram, x Lindenbergr 12.2.1869, Vertreter in Textilwaren; oo 8.5.1910 Elsa Meinhardt, x 6.10.1882 Vieradten-Schwedt i.d. Mark; Tochter:
- 4 fca) Eva Wolfgram, x 25.2.1912;
- 4 g) Auguste Kalischer, x 29.4.1846, + 19.12.1928; oo 2.10.1871 Benno Katz, x 29.4.1844, + 10.9.1910, Kfm; Kinder:
- 4 ga) Richard Katz, x 1.7.1871, Architekt in Döberitz; oo Sep 1908 Herta Posener, x 30.5.1883 ? Kinder:
- 4 gaa) Anna Marie (Ninni, Rome) Katz, x 8.4.1914;
- 4 gxb) Erte Katz, x 18.12.1873, oo 2.7.1897 Jsidor Rothmann, x 23.1.1870 (Augenzucken). Ofenhandlung A. Katz des Schwiegervaters, Köpenicker St 126. Eltern:
- 4 gb M 2) Hermann Rothmann, x 19.6.1833, + 29.12.1912; oo: 9.1.1862:
- 4 gb M 3) Henriette Horwitz, x 12.8.1839, + 6.2.1907; gedruckter StB d. Familie von 1913 bei SanR Salomon Rothmann, Sch...

- StudR a.D. in Breslau (dessen II. Ehe; aus I. Ehe: 2 Kinder); Kinder:
 4 gba a) Ruth Cohn, x 11.11.1924;
 4 gba b) Susanne Cohn, x ..
 4 gbb) Ernst Ulrich Rothmann, x 3.8.1904, Gärtner in Glogow;
 oo Meta Herzberg;
 4 gbc) Horst Rothmann, x 4.9.1908; im väterl. Geschäft.
 4 gc) Wally Katz, x 20.1.1875, Charlottenburg Rückert St 5, Esp: C 1, 1971.
 oo Sally Bacharach, Zelluloidwaren, x 22.8.1864, + 24.3.1927; ~~Wwwwww~~
 Stammbaum (bis 1600 bei den Brüdern in Heeringen a.d. Werra; Kinder:
 4 gca) Günter Bacharach, x 15.9.1906, Kfm;
 4 gcb) Lothar Bacharach, x 19.9.1909, Kfm.
 4 gd) Alice Katz, x 31.12.1878, Gera,
 oo 29.4.1910 Heinrich Krebs (arisch), Steinbruchbesitzer, x 10.5...
 gef. 16.10.1916; Kinder:
 4 gda) Barbara Krebs, x 28.2.1911, stud. med.
 4 gdb) Gundula Krebs, x 10.5.1914, in landwirtsch. Betrieb.
 4 ge) Meta Katz, x 26.2.1880, Jnh. d. PapWarFa J. Fiebig Nachf. Berlin
 Alexandrinen St 125; oo 16.3.1911 Alexander Schandor Tauber, x Buda-
 pest 31.1.1872, Pat-Jng. (schwerhörig); Tochter:
 4 gea) Thea (Dorothee) Tauber, x 30.12.1913,
 oo 26.11.1933 Michael Mendelsohn, x Jekaterinenburg .. Schrift-
 steller in Kopenhagen.
 4 h) Ulrike Kalischer, x 14.3.1849, + 31.5.1934;
 oo Leopold Machscheffes, x Grünberg/Schles. 26.9.1843, + 6.8.1890; Kf:
 4 ha) Fanny Machscheffes, + in Russland;
 4 hb) Lilly Machscheffes, x 6.12.1876, led.
 4 hc) Vera Machscheffes, x 6.1.1878, Pensionat am Roseneck, Teplitzer St
 38 (Bes. d. Grundstückes); oo Schimmelmann, Lehrer (The nichtig ?)
 4 hd) Lotte Machscheffes, x 28.1.1885, oo 20.12.1927 Josef Birnbaum,
 x 23.12.1879, Zahnarzt dipl. Philadelphia, Praxis Friedrich St 127.
 4 he) Erna Machscheffes, x 16.12.1887, Lehrerin, oo 8.6.1920 Erich Kohn,
 x 10.9.1884, Bankbeamter, ausgewandert Jan. 1934 nach Tel Awiw; Kind:
 4 hea) Miriam Kohn, x 10.3.1921;
 4 heb) Ester Kohn, x 15.2.1925;
 4 hf) Hugo Machscheffes, x Moskau 1.9.1881, + Berlin 6.1.1886;
 4 hg) Franz Machscheffes, + in Russland;
 4 hh) Artur Machscheffes, x 8.2.1883, Kfm W 30, Rosenheimer St 28;
 oo 29.1.1925 Grete Mauthner, x Berlin 26.6.1895; Sohn:
 4 hha) Franz Leopold Machscheffes, x 3.11.1927;
 4 i) Arnold Kalischer, x 23.10.1851, + 6.4.1928, GjustR, LandgerDir.
 Liess zum Andenken an die Abstammung der Familie vom Rabbi Löw
 (s. Taf. III) für jedes erreichbare Familienmitglied einen silbernen
 Löffel mit eingraviertem Löwenkopf anfertigen.
 oo Elfriede Engel, x 23.5.1863, + 18.12.1921, kinderlos.
 4 k) Emma Kalischer, x 11.11.1857, + 15.2.1932 (Wanderniere, etwas
 schräger Rücken); oo 20.4.1884 Heinrich Henoch, x 27.9.1855, + 22.
 10.1907, Rohhäute. Eltern, s: 10 ed. Kinder:
 4 ka) Ernst Henoch, x 2.12.1885, oo .. (arisch), kinderlos gesch.
 4 kb) Willy Henoch, x 28.10.1887, Kfm in Eberswalde, Viktoria St 13;
 oo 3.5.1923 Regina Hirsch, x 24.9.1894; Kinder:
 4 kba) Heinz Henoch, x 24.8.1924;
 4 kbb) Johanna Henoch, x 2.10.1928;
 6) Jakob Goldmann, x Fordon WPr 22.4.1822, + 22.10.1882, Kommissions-
 rat: Altmaschinen, Hauptbesitzer des Eisenwekes Mägdesprung (Harz),
 gr. Grundbes. am Alexander Pl u. Kurfürsten Damm ? oo:
 7) Therese Bendheim, x Bromberg 25.9.1824, + 16.2.1901. Kinder:
 6 a) Auguste Goldmann, x Fordon 1.12.1848, + 18.6.1907;
 oo Moritz Levy, x Hohensalza 7.12.1839, + Berlin 26.5.1903 (Bright-
 sche Nierenkrankheit). Jn Fa Goldmann. Kinder:
 6 aa) Selma Levy, x 4.9.1868, oo 1.9.1889 JustR Waldemar Seif Hart-
 wisch, x Letschin 26.12.1854, z.Z. Nachod St 26 b/Kurniker. Vater:
 Hermann Herz Hartwisch, Kfm 1812-63. Vorfahr: Lohde, Zahnarzt des
 alten Fritz (Tochter: Friedländer ?) Kinder:
 6 aaa) Hans Hartwisch, x 30.12.1890, Zahnarzt in Leipzig,
 oo Charlotte Mislowitz, x 3.1. ..
 6 aab) Grte Hartwisch, x 27.6.1892, oo 24.12.1917 Julius Kurniker,
 Kfm (Kohlen), x 9.9.1889; Kinder:
 6 aab a) Heinz Kurniker, x 30.4.1919;
 6 aab b) Hilde Lore ..

616 C, 6.

- 6 aac) Martin Hartwich, Freitod 1926 (nicht in Weissensee !)
6 ab) Betty Levy, x 24.4.1869,
oo Adolf Rothstein, + 1912; Kinder:
8 aba) Dr.med.Tilly (Mathilde) Rothstein, x 21.1.1892,
Dr.med.Bruno Moses, x 9.5.1883, z.Z.Uhland St 182, Esp:Bism.4063;K:
6 aba a) Hilde Moses, x 17.12.1922;
6 aba b) Walter Moses, x 9.10.1926;
6 abb) Dr.Fritz Rothstein, x 27.4.1896, Ranw, z.Z.Pariser St 30, Esp:
J 2, 0803; oo 28.3.1931 Ilse Lemcke (arisch), x 9.4.1907; Kinder:
6 abb a) Beate Jrene Rothstein, x 20.1.1932;
6 abc) Georg Rothstein, x 13.5.1904, Bankbeamter, led.
6 ac) Siegbert Levy, x 13.12.1875, Senior der Fa Goldmann, besitzt Öl-
bilder seiner Grosseltern No 6/7.
oo Betty Scheier, x 9.5. . . (Eltern, s.u: 6 fd); Kinder:
6 aca) Alice Levy, x 9.7.1912;
6 acb) Fritz Levy, x 5.8.1913 ?, Vertretung in Automobilen;
6 b) Lina Goldmann, x 10.3.1855, z.Z.Nestor St 53;
oo 31.5.1874 Dr.Siegbert Marcuse, x Ostrowo 30.8.1844, + 23.7.
1911 (Schlaganfall); GsanR.Grundbes: Jerusalemer St 65 bis 1910
(s.a: Alexander, 6 d M) Eltern:
6 b M 2) Baruch Marcuse, x 1805, + Ostrowo 8.4.1847, Kfm, oo:
6 b M 3) Karoline Pauline Grabower, + Charlottenburg 1875 (nicht a.d.
Friedhof Schönhauser Allee T). Ölgemälde der beiden bei Dr.Erich
M. (6 bc).
6 b M 4) Mordechai Reb Simchres Marcuse in Posen;
6 b M 8) Jospe oder Jausper Marcuse.
(A) Dr.med Bruno Borchardt, Siemensstadt Leuther Steig 19 und Sohn:
Dr.med.Harold Borchardt, N Gericht St 30, Esp: D 6, 6570.
Kinder: 6 ba) Dr.Bernhard Marcuse, x 9.4.1875, + 17.11.1923, Hautarzt;
oo um 1907 Marie Krautwald (arisch), x 25.9.um 1885; Kinder:
6 baa) Kurt Marcuse, x 5.12.1907, cand.med.
6 bab) Hilde Marcuse, x 22.3.1909;
6 bac) Günter Marcuse, x 1.4.1911, Vertreter bei Meier Kohlen, Paul St;
6 bb) Ella Marcuse, x 1878, + 1887 (ErbBegräbnis Jak.Goldmann).
6 bc) Felix Marcuse, + . . .
6 bd) Dr.Erich Marcuse, x 12.2.1888, Ranw a.D., led.
6 c) Paula Goldmann, siehe No 3.
6 d) Anna Goldmann, x 17.6.1857, + 6.8.1918,
oo GsanR Sally Alexander, x Posen 4.3.1852, + 18.12.1928, Eltern:
6 d M 2) Josef Alexander, x Posen 1810; oo:
6 d M 3) Johanna Friedländer, Mutter: 6 d M 7) .. Kantorowicz.
6 d M: Grundbesitz Tieck St 28, Fehrbelliner St 86, Borsig St 26 (zu-
sammen mit Marcuse, s: 6 b M) Kinder:
6 da) Frieda Alexander, x 24.2.1879, z.Z.Eisenzahn St 7,
oo 8.7.1900 JustR Leonhard Hirsch, x Danzig 15.6.1864, + 11.12.
1930.Vater: 6 da M 2) Ed.Hirsch, x Elbung 1825, oo Lina Kohn aus
Breslau. Kinder:
6 daa) Eduard Hirsch, x 30.6.1901, dipl-ing.
6 dab) Lucie Hirsch, x 6.2.1905,
oo 28.10.1933 Fritz Glaser, x 18.5.1901, dipl-ing, z.Z.in Paris.
6 dac) Liselotte Hirsch, x 19.11.1914, z.Z.in München;
6 db) Ernst Alexander, x 1.9.1882, gelähmt.Besitzt silb.Leuchter mit
eingekapselten Bildern Goldmann.
oo Marta Brauns, x 4.11. Ww .. kinderlos, getr.
6 e) mein, ältester Sohn 6 a, von hier nach Seite 5 ! Max Goldmann in
Prag, + 1901/??, Altmaschinen, oo Mathilde Betthauer,
(diese oo II Oskar Gerechter, Berlin, kinderlos). Kinder:
6 ea) Elise Goldmann, x Prag ..
oo Dr.ing.Reiser, 3 Kinder.
6 f) Rebeka Goldmann, x 25.8.1858, + 11.12.1928;
oo 22.12.1881 Samuel Levy, x Hohensalza 11.6.1851, + 14.12.1900
(Bright'sche Nierenkrankheit). Jn Fa Markiewitz & Vogelsdorf (Le-
der). Eltern: 6 f M 2) Abraham Levy, x Hohensalza, oo Cecillie Vog-
elsdorf). Kinder:
6 fa) Georg Levy, x 21.9.1882, z.Z.Marburger St 14;
oo Mai 1912 Erna Berger, x 31.8.1890; Kinder:
6 faa) Heinz Levy, x 12.6.1913;
6 fab) Margot Levy, x . . .
6 fac) Ingeborg Levy, x . . .

616 C,7.

- 6 fb) Julius Levy, x 2.9.1884, in Fa Goldmann EK I.
oo 26.10.1929 Lucie Tabbert, (arisch), x Fiddichow Kr. Greifenhagen/Po
Pom. 27.4.1897, kinderlos.
- 6 fc) Paul Levy, x 31.12.1886, in Fa Max Levin, Weisswaren engros;
oo Erna Händler, x 23.4. ... Tochter:
- 6 fca) Ellen Ruth Levy, x 19.11.1926;
6 fd) Charlotte Levy, x 21.7.1891,
ool: Georg Scheier, x 7.7.1884, in Fa Scheier & Herz; (Eltern: Salo-
mon Scheier u. Recha Behrend, Geschwister: b) Felix, + an Malaria;
c) Betty, s.o.: 6ac; d) Franz, gefallen). Geschieden. Kinder:
- 6 fda) Kurt Scheier, x 31.12.1913;
6 fdb) Herbert Scheier, x .. 8.1920;
oo II: Dr. Sally Kuttner, x 1.9.1897, Chirurg, kinderlos.
- 6 g) Hermann Goldmann, x 7.4.1856, + 28.2.1922 (Kopfgrippe). Maschinen-
handlung Kraut St, led.
- 6 h) Samuel Goldmann, früh +.
- 6 i) Jenny Goldmann, x 18.4.1863,
oo Sally Herz, x Schneidemühl 19.11.1853, + 21.8.1932, Pelzhaus Schei-
er & Herz, Grundbes. Chodowhecki St 22 erworben von Hermann Rosen-
berg (No 2 am); Sohn:
- 6 ia) Alfred Herz, x 12.3.1889, + 1.2.1925 (Schwindsucht);
oo Hedwig Boas, x 8.5.1891, gesch. (ool: Lesser); Sohn:
- 6 iaa) Edgar Erwin Herz, x 6.7.1913, stud. jur. in Zürich.
- 8) R. Salomon (schlaume) Kalischer, x Thorn, "der Mann mit den 36 ?
Enkelkindern" (nicht verwechseln mit II, 2 a); oo:
- 9) Rahel Gütel ... Kinder:
- 8 a) Moses III Kalischer, oo ... Kinder:
- 8 aa) Friederike Kalischer,
oo Schaje Kohn, (Ihr Onkel, Bruder von Gütel Kohn, No 8 b W)
- 8 ab) Fabian Kalischer, x .. Sep. 1827 (sehr klein);
Dorothee Flatow aus Plozk (Polen). Kinder:
- 8 aba) Otto Alfons Kalischer, + 1929;
oo Kornelie Sonntag aus Berlin, gesch. Sohn:
- 8 aba a) Walter Kalischer, oo ..
- 8 abb) Selma Kalischer, x Thorn 26.10.1852, + 11.12.1932 im Alersheim
Gr. Hamburger St 26, nach Rückkehr aus Palästina. Grab Weissensee No
86 349. oo Wolf Hirsch Kalischer (8. Kind von Hirsch K. No 8 bh),
gesch; Kinder: 2, led. +.
- 8 abc) Rosa Kalischer, x 31.7.1859, + 6.3.1929;
Moritz Friedmann, x 14.9.1860, + 19.12.1927, Spiritfabrik in Posen, +
später in Buenos Aires. Kinder:
- 8 abc a) Reg. M. Leopold Friedmann, x Buenos Aires 3.6.1886, led. Dahlem
Musäus St 4, Fsp: Breitenbach 3910, in Fa Dorotheum, Grundstücksgesells-
schaft Tauben St 35.
- 8 abc b) Margot Friedmann, x 5.7.1902,
oo Albert Strauss, x 3.2.1897, kinderlos, Berchtesgadener St 36.
- 8 abc c) Alfred Friedmann, x 3.12.1897, + 4.3.1916, Kfm. led.
- 8 abd) Therese Kalischer, x 14.12.1852, z.Z. im Altersheim Westens Puls
St. oo Leopold Lindenheim aus Briesen WPr, x 14.7.1836, + 3.3.1875;
(Eltern: 8 abd M2) Simon Lindenheim, x 1800, + Sep. 1897, oo Jeanette
Littmann; 8 abd M4) Alexander Lindenheim, x um 1736; dessen anderer
Sohn: Abraham L., Schwiegervater von Ludwig Löwe). Sohn:
- 8 abd a) Alexander Lindenheim, x 9.10.1869, Vertreter engl. Firmen, Chbg
Weimarer St 6, Fsp: Stpl. 3830, kinderlos.
oo 25.4.1894 Rebeka Chodziesner, x Waldenburg/Neumark 24.7.1869.
- 8 abe) Anna Kalischer, led. in Altlandsberg.
- 8 abf) Emil Kalischer, x 15.12.1861, z.Z. Uhland St 54;
oo Gertrud Schacher aus Breslau, x 5.6.1871; 2 Söhne:
- 8 abf a) Hans Kalischer, x 12.3.1895, Heilpädagoge in Paris;
oo Ella Norden aus Hamburg; Kinder:
- 8 abf aa) Klemens Kalischer, x 1.4.1922;
8 abf ab) Eva Kalischer, x 15.7.1928;
8 abf b) Werner Kalischer, x 29.9.1898, Buchhändler in Paris;
oo Aline Kreisler aus Düsseldorf.
- 8 abg) Simon Kalischer, x 27.5.1863, Wäschefirma, z.Z. Pension Knesebeck
St, Fsp: Bism. 6920.
oo Frieda Rosenthal, x 4.9.1876, + .. 1934; Kinder:
- 8 abga) Rudolf Kalischer, x 13.1.1905, Kfm in Amerika.
- 8 abg b) Annemarie ...

- 8 abg c) Lieselotte Kalischer, x dgl., oo Dr. med Käbener in Mailand, kinderlos.
- 8 abh) Marie Kalischer, x 27.10.1873, (A), Uhland St 76a.
oo Theodor Aronsohn, x 20.5.1861/2? (seine II. Ehe); Dir. d. Papierfabr. Karl Hellriegel, z.Z. in Amerika; Tochter:
- 8 abh a) Hella Aronsohn, Malerin;
- 8 ac) Meyer Kalischer in Posen, x Thorn 12.1.1832, + Berlin 12.10.1912;
oo Amalie Neufeld, x Posen 15.11.1837, + dort 25.9.1903; Kinder:
- 8 aca) Nathan Kalischer, x 19.1.1860, z.Z. Chicago;
oo Anna Rosenzweig, x 22.9. . . . Kinder:
- 8 aca a) Ethel Kalischer, x 18.6.1895;
- 8 aca b) Mark(us) Kalischer, x 31.10.1898;
- 8 acb) Johanna Kalischer, x 25.2.1862, + 6.6.1929;
oo Hermann Hirsch, x 11.11.1859; Tochter:
- 8 acb a) Meta Hirsch, x 25.6.1894.
- 8 acc) Sigmund Kalischer, x 17.5.1864, z.Z. in Denver;
oo Tessie Rosenzweig, x 4.7. . . . Kinder:
- 8 acc a) Milton Kalischer, x 22.11.1903;
- 8 acc b) Dina Kalischer, x 3.8.1905;
- 8 acc c) Philipp Kalischer, x 7.7.1908;
- 8 acd) Rahel Kalischer, x 1.6.1866, led. in Berlin-Rahnsdorf, Forst St 6.
- 8 ace) Max Moses Kalischer, x 4.3.1868, Fotograf Schönhauser Allee 188, Fsp: Nd 083; oo Marta Sachs, x Halle/S 31.7.1874, kinderlos.
- 8 acf) Rosa (II) Kalischer, x 2.6.1878, led. in Berlin-Rahnsdorf.
- 8 acg, h, i) jung +.
- 8 ad) Jakob Kalischer, + in Thorn.
- 8 ae) Rosalie (III) Kalischer,
oo Nadelmann in Posen; 1 Sohn.
- 8 af) Julius Ludwig Kalischer, oo Betta Skop, 3 Kinder in Amerika.
- 8 ag) Philippine Kalischer, oo Baumgardt in Posen; Kinder:
- 8 aga) Ludwig Baumgardt, ing. in Frankfurt;
- 8 agb) Sara Baumgardt, oo Gantzior in Posen;
- 8 agc) Nathan Baumgardt in Posen;
- 8 ah) Johanna (Jeanette) Kalischer, oo Levi in Amerika;
- 8 ai) Flora Kalischer, oo Jakob in Amerika.
- 8 ak) Helene Kalischer, oo Cohn in Breslau; Sohn:
- 8 aka) Paul Kohn, oo 1928 ? Margta Mrosek (arisch, übergetr. z. Judentum)
- 8 al) Emanuel (manusch) Kalischer in Posen.
- 8 b) Zebi Hirsch ben Salomon Kalischer, x Lissa 1.4.1795, + Thorn 16.10.1874, genannt "Vater des Zionismus" (Landkäufe in Palästina), Bild i. d. Encyclopedia Judaica u. im Jud. Volkskalender 1899, S. 128. über seine Abstammung vom Rabbi Löw in Prag (s. Taf. III) vgl. Dr. Levin (s. Lit) oo Henriette Gutel Cohn aus Nieszawa (Schwester von Schaje Cohn, No 8 ca); Kinder:
- 8 ba) Juda Löb (Ludwig, meist genannt: Louis) Kalischer, x Thorn Okt. 1820, + 1901, Holzhandler;
oo Rieke (Rebeka) Weil, x 1886 ? Kinder:
- 8 ba a) Salomon Kalischer (s: Degener, Wer ist's, 1911), x Thorn 8.10.1845, + Marienbad Mai 1925 (22.9.1924 ?), seit 1896 Prof. phys. Tech. W Hochsch. Pras. d. Göthe-Ges.
oo I: Klara Buki aus Breslau, x 17.1.1857, + 17.2.1886;
oo II: Hedwig Buki verw. Cohn, x 25.2.1858, + 26.3.1911; Kinder I. Ehe:
- 8 baa a) Eva Kalischer, x 23.11.1881,
oo Hans Heymann, x 14.2.1879; Sohn: 8 baa aa) Wolfgang Heymann, x Mz 1908;
- 8 baa b) Erwin Kalser, x 22.2.1883, Schauspieler in Zurich,
oo 1920 Jrmgard v. Kube, x 26.12.1900 (Vater: Balte, arisch; Mutter: Sternheim); Sohn:
- 8 baa ba) Konstantin Kalser, x 5.9.1920;
Stieftochter von der zweiten Frau: 8 baa W II a) Frieda Kohn, x 12.3.1996. led. eigener Stammbaum ?
- 8 bab) Max Kalischer, x Thorn 10.3.1847, + 28.9.1916, Holzhändler;
oo Berta Lasker, x Adelnau/Posen 1.3.1853, + 4.5.1920; Kinder:
- 8 bab a) Anna Kalischer, x 15.4.1880,
oo Feb 1908 Dr. med. Georg Bernhard, x 22.8.1881, gesch. (dieser oo II: Frau gesch. Ranw. Schäfer, Neubabelsberg).
- 8 bab b) Ernst Kalischer, x 19.3.1881, led. in Posen, Tochter: Viktoria

- 8 bab c) Fritz II Kalischer, x Berlin 15.10.1884, led. Ranw. a. D. (Spezialist für Fideikomisse), Neubabelsberg, Büro Duisburger St 9, Fsp: Oliva 1633. (A)
- 8 bac) Jakob Kalischer, x Thorn 14.9.1853, + Berlin 17.8.1892, Amtsrichter in Ratibor; oo Paula Jtzigsohn, x 17.1.1869, in Wien 1892-1900, z.Z. Charlottenburg Mommsen St 66, Fsp: Bism. 1665. Eltern:
- 8 bac M 2) Simon Jtzigsohn, x Birnbaum/Warthe 20.9.1836, + 18.8.1914, oo Rosalie Bresch, x Birnbaum 6.9.1845, + 5.10.1888. Sohn:
- 8 bac a) Hans Kalischer, x 6.9.1890, Vertreter engl. Firmen, led.
- 8 bad) Therese Kalischer, + 3.11.1926 ? oo Meier Reissner; Kinder:
- 8 bad a) Johanna Reissner, led. in Breslau;
- 8 bad b) Viktor Reissner, Ranw. in Breslau, oo Melitta Lapidus aus Lencyce; Kinder:
- 8 bad ba) Konrad Reissner, x 2.1.1908, oo Ilse Ollendorf aus Breslau (Verwandtschaft zu der Verlagsbuchhandlung in Paris), z.Z. in Paris.
- 8 bad bb) Georg Reissner, x 9.12.1912, led. in Paris;
- 8 bad bc) Hermann Reissner, x Hamburg, seit 1934 Tel Awiw; ooI: Grete .. gesch. Kinder:
- 8 bad bca) Ruth Reissner, x 18.9.1910, in Paris;
- 8 bad bcb) Hans Thomas Reissner, x 18.7.1915, in Tel Awiw; ooII: Grete Jaffe aus Schrimm, kinderlos (Vater in Palästina);
- 8 bad d) Rosa Reissner, + Hamburg 8.2.1932, oo Fritz Jsaak Plessner in Palästina; Kinder:
- 8 bad da) Dr. Martin Plessner, x 31.12.1900, Orientalist, oo ... Jeremias aus Posen, jetzt Palästina;
- 8 bad db) Käthe Plessner, x 2.5.1903, oo Bankbeamter Tal, Tel Awiw; Sohn: 8 bad dba) x 1934;
- 8 bae) Dr. Martin Kalischer, GsanR, x 31.8.1859, + 28.12.1929 ? oo Eugenie Demuth, x 2.10.1864 ?, + 2.10.1899 ? (Schwindsucht); Tocht:
- 8 bae a) Frieda Kalischer, x 2.4.1894, oo Dr. Fritz Sommer (arisch, s. gedruckter StB Hertzberg ml 933), x 17.4.1884, Chemiker Mommsen St 47, Fsp: Bism. 1193, (A). Sohn:
- 8 bae aa) Gerhard Sommer, x 17.12.1919, Gymnasiast;
- 8 bae b) Charlotte Kalischer, früh + (Schwindsucht);
- 8 baf) Simon Kalischer, früh + ..
- 8 bb) Moritz Kalischer, ooI: ... Cohn, Tochter:
- 8 bba) Berta Kalischer, oo Hermann Dessau in Hamburg; 2 Töchter; ooII: Fanny Sommerfeld aus Danzig, kinderlos;
- 8 bc) Friederike Kalischer, früh + ?
- 8 bd) Amalie Kalischer, + 14.10.1909; oo Moritz Grünberg aus Prasnysz; Kinder: 8 bda) Henryka Grünberg, x 30.6.1861; oo Jgnatz Ringelheim, Apotheker aus Tarnow, in Wien; Kinder:
- 8 bda a) Hubert Ringelheim, 1887-97;
- 8 bda b) Maria Ringelheim, led. in Wien;
- 8 bdb) Stefanie Grünberg, x 4.9.1863, + oo Adolf Mendlowicz aus Schrimm, in Breslau, + 9.8.1928; Kinder: (A)
- 8 bdb a) Hertha Mendlowicz, Bücherrevisorin in Breslau Viktoria St 121;
- 8 bdb b) Dr. med. Ludwig Mendlowicz, Charlottenburg Giesebrecht St 21. b/ Einstein, Fsp: Bism. 3194;
- 8 bdc) Natalie Grünberg, x 27.4.1870, oo Siegbert Kornblum aus Rybnik O/S, in Thorn, seit 1922 in Glogau, kinderlos; 8 bdf-1) 4 kl. Kinder +.
- 8 be) Ernestine Kalischer, oo ... Badjor; Kinder:
- 8 bea) Zygmund Badjor, oo Regine Goldfeder aus Warschau, in Otwork b/W. Sohn: 8 bea a) Mycislaw Badjor, Ing. in Otwork;
- 8 beb) Agathe Badjor in Warschau; ooI: Barchau; ooII: Afergüt in Lodz, kinderlos;
- 8 bec) Theophila Badjor, oo Schapiro in Lodz, + 1899/00 ?, kinderlos;
- 8 bf) Jakob Kalischer, x Thorn 19.7.1833, + 16.2.1917; ooI: ... Freyer; Sohn: 8 bfa) Sigismund (Simon ?) Kalischer, früh +.
- 8 ooII: Anna Horwitz, x 20.7.1835, + 2.12.1887; Kinder:
- 8 bfb) Max Kalischer, x 10.10.1857, + 18.10.1916, led.
- 8 bfc) Marta Kalischer, x 12.12.1861, (A) oo Mylius Löwenstern, x 23.11.1855, Börsenberichterstatte; Sohn:
- 8 bfc a) Dr. Egon Löwenstern, x 21.8.1892, Zahnarzt; oo Else Böhler (arisch), x 25.4.1889, kinderlos;

- 8 bfd) Henriette (jette) Kalischer, x 2.6.1864,
oo Dr.med. Jgnaz Sternberg, x 1.11.1862; 1 Adoptivsohn;
- 8 bfe) Rosa (V) Kalischer, x 9.2.1866, led. Sängerin u. Klavierlehrerin.
- 8 bg) David Kalischer, x 10.5. ... oo Ottilie Badt, x Grätz 23.9. ...
Kinder: 8 bga) Rosa (VI) Kalischer, + led. (Schwindsucht);
- 8 bgb) Meta Kalischer, x 4.2. ... oo Oing. Dieterich aus Hamburg
(arisch), z.Z. Frankenthal/Pfalz, kinderlos;
- 8 bgc) Siegbert Kalischer, x 13.10.1867, led. Hautarzt, Belle Alliance St
- 8 bgd) Max Kalischer, x 12.2. ... Ranw. in Magdeburg, Otto v. Guericke St
oo ... Sasse (arisch), Kinder: 84.
- 8 bgd a) Ursula Kalischer, x ..
- 8 bge) Martin II Kalischer, x 12.12.1859, Makler in Brüssel,
oo Melitta Badt, kinderlos;
- 8 bgf) Grete Kalischer, x 20.2. ... + 1926;
oo Dr. jur. Levi, Bankbeamter, gesch.
- 8 bh) Wolf Hirsch Kalischer, x Thorn 1.7.1839 (nicht 20.10.1840!),
+ 22.3.1892, "Talmudist"; oo Selma Kalischer (Tochter von Fabian, Schw
8 abb), gesch; Kinder: 2 Söhne in Jerusalem, s.o.
- 8 bi) Dr. Alfred Christlieb Kalischer, x 4.3.1842, + 8.10.1909, led. Do-
zent u. GenSekr. a.d. Humboldt-Hochschule, Beethoven-Forscher (publ.
bei Schuster & Löffler); kath, später diss.
- 8 bk) Jenny Kalischer, + Jul. 1928; oo Förder in Breslau; Kinder:
- 8 bka) David Förder, x 1.4.1871, oo Aug 08 Toni Mittwoch aus Thorn; K:
oo Riga 10.7.1934 Grete Miriam Goldschmidt aus Hannover;
- 8 bka b) Viktor Förder, stud. theol. Breslau;
- 8 bkb) Jakob Förder, x 7.8.1872, seit 1910 in Beuthen;
oo 20.10.1909 Anni Fröhlich aus Königshütte; Kinder:
- 8 bkb a) Ruth Förder; 8 bkb b) Ernst Förder; 8 bkc) Frieda Förder;
oo Leop. Altmann, Kfm in Breslau; Kinder:
- 8 bkc a) Lotte Altmann, + 4 Jahr.
- 8 bkc b) Gertrud Altmann, oo Ernst Eisner, Bücherrevisor in Breslau;
- 8 bkc c) Dr. Felix Altmann, Medizinalpraktikant in Breslau;
- 8 bkc d) Thea Altmann, stud. pharm, seit 1934 in Palästina;
- 8 bkc e) Judith Altmann, Zwill. zu vor, + 1 1/2 Jahr.
- 8 bkd) Fr. Hermann Förder, x 17.12.1883, Zahnarzt;
oo Jun. 1920 Mally Koppenheim, seit Mai 1934 in Tel Awiw; Kinder:
- 8 bkd a) Lotte Förder, x 1921;
- 8 bkd b) Ruth Förder, x 1925;
- 8 bl) Auguste Kalischer, oo Dr. Albert Scheinin in Leipzig; Kinder:
- 8 bla) Leo Scheinin, in Amerika;
- 8 blb) Recha Scheinin, oo Wolf Beer Fuchs, Kfm in Leipzig, + in Holland
1914/8; 3 Söhne;
- 8 blc) Hanna Scheinin, led. in Leipzig.
- 8 bm) Johanna Kalischer, oo Emanuel Falk in Breslau; 8 Kinder:
- 8 bma) Ernestine Falk, x 14.7.1871, oo Herm. Lichtenstein, SanR in Breslau,
Kinder: 8 bma a) Gertrud Lichtenstein;
oo Dr. med. Lothar Katz aus Rybnik in Beuthen; Kinder:
- 8 bma aa) Peter Katz, x 1922;
- 8 bma b) Judith Lichtenstein, oo Dr. Alfr. Mann (evang), Dir. d. Volkshoch-
sch. Breslau bis 1933; Kinder:
- 8 bma ba) Bettina Mann; 8 bma bb) Walter Mann; 8 bam bc) Jlse Marie
- 8 bmb) Dr. med. Hermann Falk, x 8.3.1875, + 5.12.1932;
oo Gertr. Raphaelsohn aus Allenstein; Kinder:
- 8 bmb a) Eva Falk, x Nov. 1912;
oo Nov. 1933 Walter Levy, Arzt in Breslau;
- 8 bmb b) Hans Falk, x Sep 1919;
- 8 bmc) Dr. Martin Falk, x 1876, + 5.10.1928, Zahnarzt;
oo Toni Peiser aus Wreschen, kinderlos;
- 8 bmd) Auguste Falk, x 1872, + 1933;
oo Martin Kastan, Kfm in Berlin; Kinder:
- 8 bmd a) Anny Kastan, oo .. + kinderlos;
- 8 bmd b) Dr. med. Bruno Kastan, led. Eisenacher St 29.
- 8 bme) Lina Falk, x 30.7.1877,
oo Georg Kroner aus Trachenberg, später Breslau; Kinder:
- 8 bme a) Herbert Kroner, x 1899, gef. 1918;

- 8 bme b) Paula Kroner, Kinderhortnerin, Berlin;
 8 bme c) Herta Kroner, seit 1934 in Palästina;
 8 bme d) Ernst Kroner, seit 1933 in Neuyork;
 8 bmf) Bruno Falk, led. Kfm Steglitz Brentano St 71 ?
 8 bmg) Helene Falk, oo Dr. Alfr. Mautner, Apotheker in Breslau; Kinder:
 8 bmg a) Edith Mautner,
 oo 1929 Dr. med. Norbert Rosenbaum aus Kempen/Posen; Tochter:
 8 bmg aa) Jnge Rosenbaum, x Sep 1933;
 8 bmg b) Ilse Mautner,
 oo Dr. med. Otto Rosenberg, Berlin Frankfurter Allee 29;
 8 bmg c) Rita Mautner, x 1.1.1914, stud. pharm in Breslau;
 8 bmh) Siegfried Falk, Apotheker in Berlin, led.
 8 bmi, ff: kl. Kinder +.
 8 bn) Kiewe Kalischer, früh + ?
 8 bo-p, q ? (15-16 Kinder)
 8 c) Löbl Kalischer, s. No 4.
 8 d) Hanna Kalischer, oo Danziger in Posen;
 10 (Vater von 5) Bankier Aron Skolny in Hohensalza, Bild bei Grete
 Rothmann No 4 gb); oo: 11) ... Kinder:
 10 a) Charlotte Skolny, x 1812, No 5.
 10 b) Rosalie Skolny, oo Rahlson, Kfm, Kinder:
 10 ba) Klara Rahlson, oo Dr. Martin Alexander Waldeck; Kinder:
 10 baa) Dr. Hugo Waldeck, x 21.3.1876, Ranw Lützow Ufer 5a.
 ooI: Sofie Awerbusch, Tochter:
 10 baa a) Marie Alexandra Waldeck, x 29.2.1912;.
 ooII: Lony Weil, x 1.12. ...
 10 bb) Leopold Rahlson,
 10 bc) Karl Rahlson, Kfm..
 10 c) deren Zwilling Mathilde Skolny, oo Alexander, Kinder: zahlreich;
 10 d) Tochter, oo Keller, Kinder: zahlreich;
 10 e) Sara Skolny, x Hohensalza 11.4.1825, + 18.1.1899;
 oo Salomon Michael Henoch, x 24.9.1825, + 1.5.1877, Kfm. Vermächtnis
 b.d. Sparkasse in Nakel (1500 M für jede Tochter Henoch u. Nachkommen)
 Kinder: 10 ea) Auguste Henoch, ooI Moritz Friedländer;
 ooII Gustav Michalsky, (dieser ooII: ... Motz St 53775)
 (A ?) bei Michalski in Karlsruhe.
 10 eb) Hedwig Henoch, x 30.6.1850, + 13.6.1919,
 oo Louis Lewinneck, x 27.12. ... , + 1909, Kfm. Kinder:
 10 eba) Otto Lewinneck, x 9.9.1871, oo Käthe Crohn-Jsrael; Kinder:
 10 eba a) Hilde Lewinneck, x 20.3.1919;
 10 ebb) Ulrike (Jte) Lewinneck, x 9.9.1872,
 oo Leon Schwarzmänn, x 1.4.1869, Courbiere St 3; Sohn:
 10 ebb a) Rudolf Schwarzmänn, x 1906, + 1921;
 10 ebc) Rosa Lewinneck, x 9.6.1915 ?, oo Dr. Jsaak Klotze, Arzt Greifs-
 walder St/Hufeland, kinderlos (genealog. Interesse ?)
 10 ebd) Sally Ludwig Lewinneck, x 4.8.1881, led. Kfm in Fa Lewinneck &
 Schönlanck, Markgrafen St 32; gen. Jnt ?
 10 ebe) Karl Lewinneck, x 1883, Makler; oo Rosalie Halbreich (StB s.
 Anm); Kinder: 10 ebe a) Annalore Lewinneck, x 1924;
 10 ebe b) Horst Lewinneck, x 1926;
 10 ebf) Anna Lewinneck, x 7.10.1884, oo Ewald Exiner, x 6.7.1876,
 Admiral Schröder St 70/43, Herrenschniderei Franzos. St 25; Sohn:
 10 ebf a) Robert Exiner, x 2.3.1916, z.Z. in Kotbus, Webeschule. geneal.
 Interesse;
 10 ec) Arnold Henoch, ooI: ... Würzburg; Sohn:
 10 eca) Egon Henoch, x um 1894, schwachsinnig;
 ooII: Auguste Würzburg, x 18.1.1859 ?m Kant St 122 c I; Kinder:
 10 ecb) Moritz Henoch, led. Kfm Kant St 122;
 10 ecc) Fedor Henoch, schwachsinnig;
 10 ed) Heinrich Henoch, x 27.9.1857 (s.u: 4 k)
 10 ee) Max Henoch, + um 1924, led (Weissensee Grab Michalski);
 10 ef) Nathan Henoch, früh +, schwachsinnig.
 10 eg) Adolf Henoch, x Nieszawa 23.2.1863, + Berlin 28.6.1923 (Grab
 H.V. 13, 78 498); oo 22.1.1889 Franziska (franze) Lissenheim (nicht:
 Lychenheim), x Berlin 14.5.1868, + 6.2.1933; Eltern:
 10 eg w 2) Siegmund Lissenheim, ooI: Henriette Horwitz;
 ooII: Judie Uszez; ooIII: Marta Goldhammer; Kinder:

616 C, 12.

=) Ann.zu 10 ebe und II 1 bc, Stammbaum Halbreich-Cyfer:

- 1) Salomon Halbreich, x Chrzanowo Kreis Krakau 20.9.1898, Textilreissender Berlin Hirtens St 16;
- 2) Jsrael Baruch Halbreich, + 1906;
- 3) Anna Cyfer, x 20.12.1871, Kinder (die meisten heissen infolge eines Familienkonfliktes nach der Mutter):
- 4) Bernhard Halbreich, + Grabowszyce 1914/5, s.u. 2a, ff.
- 5) Rahel Rosa Wachsmann, + um 1928.
- 6) Moses Rubin Cyfer, + 1890/1, StudR u. Mendritenführer in Breslau.
- 7) Chaje Schnitzer, + 1917.
- 8) Mendel Halbreich.
- 8 b) ... Halbreich in London.
- 8 c) ... Halbreich in Frankfurt/M., - Worms ?
- 8 ca) ... Halbreich in Berlin, Nürnberger St.
- 6 b) Gustel Cyfer, ooI Reich in Wien, ooII ...
- 12) David Cyfer, Forstverwalter in östr. Schlesien.
- 12 b) Laibel Cyfer, oo Fanny ...
- 12 bap) Samuel Cyfer, Ranw & Mendritenführer in Chrzanowo. *A*
- 2 a) Erna Cyfer, oo Goldstein in Holland, 1 Sohn.
- 2 b) Rosalie Cyfer, oo Fenninger in Berlin, 2 Kinder.
- 2 c) Rubin Cyfer, oo Frieda Ebersohn in Polen, 1 Tochter.
- 2 d) Samuel Cyfer, oo ... in Brasilien, 1 Tochter.
- 2 e) Salomon Halbreich (No 1).
- 2 f) Judith Cyfer, led. in Berlin.
- 2 g) Jette Cyfer, x 1902/4 ?, oo 1928 Siegfried Kalischer, dipl.-ing in Haifa.
2. h) Hermann Cyfer, oo Erna Enoch, 1 Tochter.

Forts. von S. 11:

- 10 ega) Erich Henoch, x 6.3.1890, Ansbacher St 18;
oo Helene Makiola, x 12.11.1906, kinderlos.
- 10 egb) Georg Henoch, x 23.11.1891, + 20.3.1913, Grab H 4, F 25. led.
- 10 egc) Martin Henoch, x 21.7.1896, led.
- 10 egd) Hans Henoch, x 19.7.1897, + 9.10.1918, Grab A 4, F 16 R 5. led.
- 10 ege) Kurt Henoch, x 3.12.1901, Gasteiner St 33, Zeitungshändler im Kaffeehaus Uhlandseck, Kurfürstendamm; *A*
oo 10.9.1934 Herta Töpfer, Tochter:
- 10 ege a) Ruth Henoch, x 14.12.1927.
- 10 eh) Abraham Henoch ?
- 10 f) Ulrike Skolny, x 16. Adda 5663, + 14.3.1903, oo Markus Henoch, + 11.8. um 1884, Manufaktur-Kfm in Nakel a.d. Netze. Vater:
- 10 f M 2) Michael Henoch; Grossvater: 10 f M 4) Rabbi Henoch in Nakel; Urgrossvater: 10 f M 8) Rabiner in Zempelburg. Kinder:
- 10 fa) Rosa Henoch, x 28.10.1854, + 22.5.1915,
oo Moritz Hermann in Luckenwalde, x 5.12.1845, + 2.12.1912; Kinder:
- 10 faa) Gustav Hermann, x 3.4.1879, + 1932, Hutfabr. in Luckenwalde;
oo Anna Jsay, 5 Kinder:
- 10 faa a) Klaus Hermann in Luckenwalde, Schützen St.
- 10 faa b) Marlene Hermann, oo Spier in Frankfurt/M.
- 10 faa c) Jürgen Hermann in London.
- 10 faa d) Hannelotte Hermann.
- 10 faa e) Trautliese Hermann.
- 10 fab) Hänse Hermann, x 3.4.1880, + 31.12.1918, led. Bekanntes Atelier für Fotokunst, Potsdamer St.
- 10 fac) Dr. phil. Trude Hermann, x 28.3.1881; oo Dr. Oskar Netter, Ranw & Notar, Friedenau Geisenheimer St 43, kinderlos.
- 10 fad) Grete Hermann, x 23.3.1883, Wohlfahrtspflegerin d. Bez. Charlottenbg; oo Dr. cam. Wilh. Bloch, x 5.8.1878, Wohlfahrtspfleger, Widf Ring-er St 13; Sohn: 10 fad a) Horst Erwin Bloch, x 6.7.1919.
- 10 fae) Dr. chem. cand. med. Charlotte Hermann, x 9.3.1884, + .. 8.1915, led.
- 10 faf) Dr. phil. Elise Hermann, x 13.12.1885;
oo Dr. phil. Theodor Thurmann (arisch), Papierbranche.
- 10 fb) Doris Henoch, x 21.7.1860, Friedenau Geisenheimer St 43;
oo Jsidor Lesser in Nagel, x 1.4.1854, + 27.4.1932, kinderlos.
- 10 fc) Abraham Henoch, x 4.8.1870, + 4.12.1930, GenKonsul, led.

- 10 g) Feibusch Skolny, Bankier in Hohensalza;
oo Friederike (Freide) Sprinz; Kinder:
- 10 ga) Rudolf Skolny, Bankier in Berlin, oo Emma Breslauer aus Breslau;
Sohn: 10 gaa) Felix Skolny, Sustr. & Notar, Oliväer Pl. 10, Psp.
Büro Charlotten St 17, Dönhof 1737; oo Lucie May, Sohn:
- 10 gaa a) Helmut Skolny, Kfm.
- 10 gb) Julius Skolny, Bankier, oo Merzbacher (-Wilmers ?) aus München;
k: 10 gba) Eugen Skolny, Arzt in München;
- 10 gbb) Franz Skolny, Nimmismatiker in München;
- 10 gbc) Fritz Skolny, 10 gbd) Julia Skolny, im Ausland.
- 10 gc) Rosalie Skolny, oo Rosenberg, s.u: III 35.
- 10 gd) Mathilde Skolny, oo Wilhelm Goldschmidt aus Berlin.
- 10 ge) ? Nathan Skolny in Hohensalza.
- 10 h) Simon Skolny, x 14.1.1815, + 19.6.1888, Kfm;
oo Ulrike Elkisch, x 17.4.1817, + 11.6.1876; =) Kinder:
- 10 ha) Jsidor Skolny, x 24.5.1840, + 21.6.1894, Kfm;
oo Doris Simonsohn, x 14.4.1848, + 23.9.1917; Kinder:
- 10 haa) Artur Skolny, x 23.8.1872, + 10.4.1925, Kfm;
oo Rosa Knoblauch, x 10.5.1872; Kinder:
- 10 haa a) Erna Skolny, x 10.7.1897, oo Hugo Rosenfeld, Kfm in Bukarest.
- 10 haa b) Walter Skolny, x 26.1.1900, Kfm. led.
- 10 hab) Hans Skolny, x 30.11.1877, + 15.3.1923, Versich.-Mathematiker.
- 10 hac) Frieda Skolny, x Charlottenburg 25.4.1881, oo Dr. Salomon
Tiktin, x Breslau 6.10.1863, Rabiner, Gasteiner St 30, kinderlos. *) s.A.
- 10 had) Gottfried Skolny, x 1.2.1884, + 20.9.1924, Musiker.
- 10 hb) Fanny Skolny, x 24.5.1844, + 8.12.1923. Von ihr gemalter Stamm-
baum Elkisch (s.u. Ann.+) bei Eva Friedemann (10 hbd);
oo Albert Würzburg, x 6.1.1824, + 9.1.1888; Kinder:
- 10 hba) Edmund Würzburg, x 6.1.1869, + 24.11.1924;
oo Else Heiliger, x 4.5.1874; Kinder:
- 10 hba a) Herbert Würzburg, x 7.4.1899, Immobilien-Makler.
- 10 hba b) Gerda Würzburg, x 8.9.1906, + 25.3.1924.
- 10 hbb) Grete Würzburg, x 26.11.1865, Puppenfabrik Lützow St 1888-
1922. led. z. Z. Guntzel St 23, b/Haberer.
- 10 hc) Henriette Skolny, x 1846 (No 4 cw).
- 10 hd) Auguste Skolny, x 30.8.1849, + 20.5.1903;
oo Edmund Friedemann, x 1.12.1847, + 28.3.1921, Ranw, Vors. d. Humboldt-
Hochschule, literar. Salon Potsdamer St 118c. (Augenzucken ?). K:
- 10 hda) Dr. Käthe Friedemann, led. in Palastina seit März 1934. Katholisch
- 10 hdb) Ulrich Friedemann, x 7.5.1877, Prof. med. am Virchow-Krankenhaus,
jetzt in London (med. Forschungsinstitut). oo Gertrud Bejach verw.
Morgenroth, x 23.1.1884. Stiefkinder: Eva und Anton Morgenroth.
- 10 hdc) Helmut Friedemann, x 19.7.1878, + 21.10.1929, Ranw. & Notar, Syn-
dikus der Ufa. led. publ: Urheberrecht.
- 10 hdd) Eva Friedemann, x 9.3.1880, Sängerin, led. Grolman St 57 G. IV.
- 10 hde) Dr. Max Friedemann, x 10.4.1881, Nervenarzt am Sanatorium König-
stein/Taunus, led.
- 16) Reb Mausche (Moses, Aron Meir) Kalischer, x Lissa um 1710, Gem-
Vorst. 1750; oo ... Scheindels; Kinder:
- 16 a) Jehuda Löb II Kalischer, genannt Reb Leib Scheindels (nach sei-
ner Mutter). x um 1740, + Lissa 18.4.1822. Verf. von Hajad Hachasaka,
s.a. Taf. II, 2 zu Ann. II/24 p. 11 Kinder:
- 16 aa) Selig Kalischer, Kfm in Lissa, Kinder:
- 16 aaa) Hanna Kalischer, oo Samson; Kinder:
- 16 aaa a) Louis Samson, + Berlin, mehrere Kinder;
- 16 aaa b) Eduard Samson, mehrere Kinder.
- 16 aab) Jeanette Kalischer, oo Hamburger; Kinder:
- 16 aab a) Dr. Julius Hamburger in Krotoschin; Kinder:
- 16 aab aa) Elise Hamburger, oo Posener;
- 16 aab ab) Fritz Hamburger; 16 aab ac) Flora Hamburger;
- 16 aab ad) Otto Hamburger.
- 16 aab b) Louis Hamburger in Görlitz; Tochter: 16 aab ba) Olga H.
- 16 aab c) Moritz Hamburger in Görlitz.
- 16 aab d) Eduard Hamburger in Görlitz.
- 16 aab e) Flora Hamburger, oo Sochaczewski in Breslau; Tochter:
- 16 aab ea) Flora Sochaczewski, oo Engel; Sohn:

- +) Anm. zu No 10 hac M, Stammbaum T i k t i n :
 10 hac M 2) Aron Tiktin, x Breslau .. 2.1825, + 28.11.1896, Kfm. oo:
 3) Henriette Zuckermann, x Ostrowo 1836, + 1924.
 4) Salomon Tiktin, x 1791, + Breslau 1843, Oberrabener. oo:
 5) Rahel Landau.
 6) Lipman Zuckermann, 1800-84, Kfm in Ostrowo. oo:
 7) Michle (Minna) Pulvermacher aus Krotoschin, x 1802, + 1881.
 8) Abraham Tiktin, x 24.12.1764, + Breslau 27.12.1820, Oberlandesrabener.
 9) ... Kuczinski aus Posen.
 16) Gedälje Tiktin, oberabenerassessor in Schwensen.
 Name stammt von der Stadt Tikocin. Fortsetzung des Stb ist in Arbeit für Dr. Czöllitzer.

- +) Anm. zu No 10 h und hb, Stammbaum E l k i s c h (Name nach dem Orte Olkusch bei Krakau):
 10 hW 2) Michael Elkisch, x Berlin, + Posen 1820 (Cholera);
 oo Gittel Leipzig, + Posen 1822. Kinder: 10 hW 2a) Ulrike Elkisch, s: 10 hW
 2 b) Johanna Elkisch, + Breslau um 1891; oo Simche Laib Zuckermann,
 x Rawitsch/Pol, 1816-94 ? (82 jähr). Kinder:
 2 ba) Henriette Zuckermann, x 8.2.1839, z.Z. Nachod St 24;
 oo SanR Dr. Abraham Berliner, x Ostrowo 2.12.1832, + 1924. Kinder:
 2 baa) Flora Berliner, x 28.5.1859, + 1928, oo Siegfried Jolenberg
 x 29.12. ... , + um 1926, Kfm in Lyon in Fa Löwengard & Co. Kinder:
 2 baa a) Estella Jolenberg, Berlin; oo I: Philippsberg, Kfm;
 oo II: Lewin, Kfm.
 2 baa b) Jvonne Jolenberg, oo Bernhard (Juwelier-Fa Gebr. Bernhard).
 2 bab) Selma Berliner, x Danzig 5.10.1860, + 12.6.1930, Pianistin, led.
 2 bac) Max Berliner, x 25.10.1861, Börsenmakler, kinderlos, Zähringer St
 39e; oo Gertrud Levinsohn, x 18.6.1866 (3 Söhne aus erster Ehe, +)
 2 bad) Dr. Paul Berliner, x 17.10.1863, SanR, led. Widf Berliner St ..
 2 bae) Ary Berliner, x Breslau 23.8.1873, Kfm. Trautenau St ..
 oo Frieda Maligsohn aus Sensburg/OstPr, kinderlos.
 2 bb) Ernestine Zuckermann, x 30.11.1841, + 1933 in Friedrichshagen,
 Heim ..; oo 1866 Louis Freudenthal, Getreidehandel, kinderlos. (Fa, s.
 bei No 2, Seite 2).
 2 bc) Michael Zuckermann, x 16.11.1842, + 1896, Kfm;
 oo Klara Kantorowicz aus Posen, x 18.2.1856 (+) s. Anm.) Kinder:
 2 bca) Dr. Fritz Zuckermann, x 19.3.1879, Arzt, led. Grunewald St 46.
 2 bcb) Paul Zuckermann, Zahnarzt in Leipzig, x 5.5.1880, + um 1918.
 2 bcc) Wally Zuckermann, x 19.7.1883, oo Marcell Taterka, gesch. T:
 2 bcc a) Ilse Taterka, x 1.6.1913, Kunstgewerblerin.
 2 bcd) Cilly Zuckermann, x 2.12.1895; oo Siegfried Kochertaler, x 14.3.
 Spediteur, Reichs St 38; Tochter: 2 bcd a) Hanna F., x 13.9.1924.
 2 bce) Hanna Zuckermann (Zwilling zur Vorigen), led.
 2 bd) Emanuel Zuckermann, + 1890 ? (40 jähr), led.
 2 be) Siegfried Zuckermann, x 13.2.1858, + 3.7.1927, JustR in Forst;
 oo 5.4.1891 Karola v. Portner, x Warschau 15.9.1871 (jud. Adel, Vater:
 Hofrat, Exc.), z.Z. Neue Kant St 10; Kinder:
 2 bea) Walter Zuckermann, x 9.2.1892, Kfm led.
 2 beb) Erich Zuckermann, x 7.1.1894, Ranw. Kaiser Damm 15, Esp: Bavaria
 5557 (alte Familien-Stiftung ?).
 oo Annedore Wagner (arisch), kinderlos.
 2 bec) Susanne Zuckermann, x 14.5.1898; oo Jul. Sternberg, x 8.12.1879,
 Warenhaus in Spandau. 2 Kinder:
 2 bec a) Hans Sternberg, x 26.6.1925;
 2 bec b) Hannelore Sternberg, x 3.12.1926.
 2 c) Berta Elkisch, oo Pulvermann, + 1885.
 4) Jos. Lewin III Elkisch, + Berlin; oo Rachel Bamberg, + 1824. Kinder:
 4 a) Michael, = No 2. 4 b) Herz Elkisch; 4 c) Bendix Elkisch.
 4 d) Beer Elkisch; Kinder: 4 da) Michael II; 4 db) Meyer-Beer Elkisch.
 4 dc) Verwandtschaft zum Komponisten Meyerbeer ? dessen StB s: C-V-
 Ztg 15.3.1934.
 8) Lewin Josef II Elkisch, + Berlin 1765, oo Brunehad Herfort, + 1792.
 16) Jos. Lewin I Elkisch, x um 1650, eingewandert nach Berlin 1672, + 1727,
 oo Gittel Fränkel, + 1745.
 Fortsetzung bei der jud. Gemeinde ? vgl. a. Memoiren von Ernst Benda,
 Bruder v. Auguste Benda oo Friedemann, vervielfältigt f. d. Familie (Ex-
 emplar bei Eva Friedemann); ferner über s. Mutter geb. Riess u. Auswand.
 a Familie nach San. Franziska ...

- 15
- Forts. von Seite 13: 16 aab eaa) Georg Engel.
 16 aab f) Rike Hamburger ? 47 f1
 16 aac) Pinchen (Philippine) Kalischer, oo Moritz Kalischer (16 abb)
 16 ab) Akiba (Kiewe) Kalischer, x um 1770, + 4. Ader 1857, Dajan (Friedensrichter); oo Miriam .. (Bild beider bei Dr. Hans K (16 abe ea); 5 Kinder: 16 aba) Abraham Kalischer, später in Pest (+). Kinder:
 16 abaa) Ludwig Kalisch, x Lissa 7.9.1814, + Paris 3.3.1882, Verf: Lebens-
 erinnerungen, Leipzig 1872.
 16 aba b) Dr. Moritz Kalischer in Rustschuk; Enkel ist dt. Konsul in
 Warna (Bulgarien). Von diesem stammt die griechisch-kathol. Linie ab:
 Leonidas, .. u. a. Kalischer, Aufenthalt z. Z. unbekannt.
 16 aba c) Leopold Kalischer in Bukarest. Kinder ?
 16 aba d) Jette Kalischer, oo Cohn in Lissa; Sohn:
 16 aba da) Albert Kühn (!), Paris; Kinder: 16 aba daa) Susanne Kühn;
 16 aba dab) Marta Kühn, oo Sachs, Berlin. 16 aba dac) Paul Kühn.
 16 abb) Moritz Frdr. Wilh. Kalischer, Berlin; oo Philippine Kalischer
 (16 aac) verw. Engel ? Kinder:
 16 abb a) Louis Kalischer. Sohn: 16 abb aa) Rektor Kalischer; Sohn:
 16 abb aaa) Dr. Erwin Kalischer, StudR Grunewald Falter Weg 37.
 16 abb b) August Kalischer, Berlin.
 16 abb c) Wilhelm Kalischer in Mühlhausen.
 16 abb d) Minna (Charlotte ?) Kalischer, oo Wolter; Sohn:
 16 abb da) Eugen Wolter, Realschuldirektor; Kinder:
 16 abb daa) Konrad Wolter; 16 abb dab) Hedwig Wolter.
 16 abe) Jtzig Kalischer in London (100 jähr). Kinder:
 16 abc a) Leopold Kalischer, mehrere Kinder.
 16 abc b) Jeanette Kalischer, mehrere Kinder.
 16 abd) Friederike Kalischer, x 1804, + Lissa 1886, kinderlos;
 oo Ruben Bornstein, gesch.
 16 abe) Mendel Kalisch, 1809-62/3, Rabiner u. Buchhändler in Berlin;
 oo Marianne Löwy aus Glogau, x Unruhstadt/Pos. 6 Kinder:
 16 abe a) Leopold Kalisch, x Berlin 20.1.1842, + 23.6.1925; 1859 nach
 London, 1863 nach Paris, um 1872 Handelsredakteur des Berl. Tagebl.
 Stadtrat s. Rotes Ehrenbuch d. St. Berlin.
 oo 1874 Math. Löwy (Vater: Kfm. M. J. Löwy), + 31.5.1934. Tochter:
 16 abe aa) Marta Elisabeth Kalisch, x 22.6.1875, z. Z. Uhland St 165;
 oo JustR Wreschner, + 1926.
 16 abe b) Albert Kalisch, x 1843, + 1892, led. Kfm in Neuyork.
 16 abe c) Julius Kalisch, x 1845, + 1917, Fabr-Bes.
 oo Agnes Lehmann (arisch). Kinder:
 16 abe ca) Erich Kalisch, x 7.2.1892, StudR Berlin Gr. Beeren St 83.
 2 Stiefkinder. oo Marta ...
 16 abe cb) Marianne Kalisch, x 1894, oo in Aschaffenburg, kinderlos.
 16 abe d) Karl Kalisch, x 1847, + 1914; oo Erna Salomonsohn, Berlin. K:
 16 abe da) Dr. ing. Paul Kalisch, x 9.8.1884, Köln Limburger St 25; Ⓐ
 oo Lotte Löpert, + 1934. Sohn:
 16 abe daa) Günter Kalisch, x Ratibor 1913.
 16 abe db) Walter Kalisch, x 28.12.1886, Babr-Bes. Berlin. oo Lilly ...
 2 Söhne: 16 abe dba) Karlheinz Kalisch, x 1920;
 16 abe dbb) Horst Kalisch, x Jul 1925.
 16 abe dc) Fritz Kalisch, x 1888, GmbH für Kellereimaschinen, Stresemann
 St 56.
 16 abe dd) Werner Kalisch, x 1893, Vers-Beamter Berlin Alte Jakob St
 166 v. IV, Büro Kalckreuth St 5 G I, Esp: Barbarossa 4426. oo Marta ..
 16 abe e) Otto Kalisch, x 21.2.1849, + Schwyz 10.8.1925, Bankprokurar.)
 kurist in Lichtenfelde. oo Karoline Horwitz, x 11.5.1854, Kinder:
 16 abe ea) Martin Kalisch, früh + 7.4.1914.
 16 abe eb) Dr. Hans Kalisch, x 29.9.1877, Ranw Schwäbische St 2; Ⓐ
 oo I Marg. Freund, x 7.1.1887; wwwwww gesch. Kinder:
 16 abe eba) Gerhard Kalisch, x 21.12.1914, stud.
 16 abe ebb) Sofie Kalisch, x 15.8.1917, b. d. Mutter in Breslau.
 oo II 1934 Irma Röseler (arisch), x 20.12.1895 Berlin.
 16 abe ec) Dr. jur. Arnold Kalisch, x 22.1.1882, Red. in Kopenhagen)früher
 Schmargendorf (Friedensfront); oo Erna Schröder (jud); Tochter:
 16 abe eca) Helga Kalisch, x 22.7.1925.
 16 abe ef) Robert Kalisch, x 1851, + 1925, led. Bankprokurist in Berlin.

+) Anm. zu No 32 (und 16 a ?). Von Reb Leib Kalischer aus Kalisch, übergesiedelt nach Lissa (ist das No 32 ? Ansicht von Dr. Paul Kalisch, Köln), abgekürzt: Berlak (Verwandtschaft auch mit den Familien dieses Namens !) stammt ab (Urenkel ?):

- 1) Elias Kalischer, Dajan in Lissa, + dotz 22. Schebat 1856 ? (Lewin 283), s.a. Gesch. d. Juden in Jnowrazlaw; oo Liebke Oppenheim (genannt Zivia ?), + 11. Kislav 1842 (Vater: s.u.) Kinder:
- 1 a) Salomon Schlaume Kalischer, x 6. Adar 1812, (nicht 1825 !), + Feb. 1903 (80 Jahr ?); oo I Frieda Feilchenfeld, 3 Töchter;
- oo II Rosa Oppenheim, über 80 Jahr, kinderlos;
- 1 aa) Laura Kalischer, x 23.2.1847, + Dez. 1924,
oo Kantor Mannheim in Landsberg/Warthe, x Schöneck Kr, Berent Reg B Marienwerder 27.9.1833, + 24 ? 6.1899; 10 Kinder:
- 1 aaa) Eugen Mannheim, + 19.10.1926/7,
oo Marie Loheyde (arisch), Tochter:
- 1 aaa a) Luise Mannheim, x 27.9.1910, led.
- 1 aab) Franziska Mannheim in Glasgow, x 30.4.1870,
oo Dr. Louis Lubovius, Univ-Lektor, + 19.10.1931; 2 Kinder:
- 1 aab a) Fritz Lubovius, oo ..
- 1 aab b) Hilde Lubovius;
- 1 aac) Regina Mannheim verw. Laske, Dortmund St 13, x 21.12.1872,
(er.) + Apr 1926, Kfm. Sohn: 1 aac a) Max Laske, gef. led.
- 1 aad) Helene Mannheim, x 21.10.1874,
oo Julius Feibel, Kfm in East Heaven NY; Sohn:
- 1 aad a) Joe Feibel, + 1952, led.
- 1 aae) Richard Mannheim, x 22.4.1876/7, Kfm in Görlitz;
oo Emma Sommer verw. Paul Meyer (kath); sie hat 2 Kinder Meyer, adopt. Mannheim.
- 1 aaf) Max Mannheim, x 8.6.1879, oo Selma Beretz, kinderlos;
- 1 aag) Meta Mannheim, Zwill. zu vor, led. Klopstock St 23, G. III. (A).
- 1 aah) Bruno Mannheim, x 10.9.1881, Kfm. led. Klopstock St 23;
- 1 aai) Karl Mannheim, x 29.4.1883, led. Kfm Claudius St.
- 1 aak) Georg Mannheim, x 3.11.1885, + 11.10.1931,
oo Irma Rothschild in Lohr/Main; Tochter:
- 1 aak a) Helga Mannheim, x 20.4.1926;
- 1 ab) Emma Kalischer, x 22.12.1850, + 22.5.1929;
oo Jsidor Gutfeld, x 6.5.1849, + 19.3.1920, Buchbinder in Thorn; K:
- 1 aba) Emil Gutfeld, x 6.2.1878, in Fa Siegfried Gutfeld Dortmund St 6, Fsp: C 9, 3025 (A); oo Berta Jospe, x 19.1.1891; 2 Kinder:
- 1 aba a) Joachim Gutfeld, x 13.3.1924;
- 1 aba b) Inge Gutfeld, x 4.5.1927;
- 1 abb) Siegfried Gutfeld, x 24.6.1879, Kfm in Grünberg/Schles;
oo Marta Striemer, x 29.4.1879 ?; 1 angenommene Tochter: Irma.
- 1 abc) Julius Gutfeld, x 21.2.1881, + 13.6.1931, Dentist;
oo Marta Mendel, x 13.6.1888, kinderlos; (A) Chbg Kais. Frdr. St 27,
Fsp: C 4, 4776. Laboratorium f. Zahnprothese GmbH Kurfürsten D. 217,
Fsp: J 1, 3512.
- 1 abd) Frieda Gutfeld, x 11.11.1882, Berlin Blumen St 47;
oo Max Geier, x 10.5.1882, Knopflochstapperei; Kinder:
- 1 abd a) Benno Geier, x 7.1.1915;
- 1 abd b) Resi Geier, x 23.10.1919;
- 1 abd c) Jsmar Geier, x 14.10.1923.
- 1 abe) Hedwig Gutfeld, x 8.4.1887, oo Jsidor Laufer, x 23.3.1878,
Kolonialwaren-Laden Schöneberg Akazien St 11; Tochter:
- 1 abe a) Lotte Laufer, x 11.3.1921.
- 1 abf) Max Gutfeld, x 1.2.1889, + 1.1.1919, led. Kfm.
- 1 ac) Hedwig Kalischer, x 2.10.1854, + 22.3.1908;
oo Kantor Wisla, genannt Weisstock in Chemnitz, x 5.7.1856 ?, + 17.
4.1891; Kinder:
- 1 aca) Max Wisla, x 3.3.1882, Ranw in Chemnitz;
oo Elsbeth Frankel; Tochter: 1 aca a) Anneliese Wisla.
- 1 acb) Adolf Wisla, x 3.3.1885, Trautenau St 20, Fsp: H 6, 0619. Fa: Rewima Schuhreparatur, Oranien St 10, Fsp: F 8, 3950 (A).
oo Betty Mendel, x Chemnitz Kr Mogilno b/Thorn 19.4.1895; 2 Söhne:
- 1 acb a) Heinz Wisla, x 7.1.1920; 1 acb b) Gerhard Wisla, x 27.8.1923.
- 1 b) Gerschon Kalischer, x Lissa 1819, + 24. Marcheschwan 1882, Mützenmacher; oo Rosalie Dienstfertig aus Breslau, x Bojanowo 15.6.1837,

616 C,17. (noch: Anm.zu 32)

- + Berlin 22.11.1912; (A)nicht mehr bei Rab.Dr.Meier Dienstfertig 0h
Chbz Wieland St 16, G.I (Star, schwerhörig) u. Wolfgang Dienstfertig,
Karlshorst. Söhne:
- 1 ba) Rab.Dr.Elias Kalischer, x 2.8.1862, + Berlin 26.5.1932 (erblindet)
oo Sabine Margulies aus Bukarest, x Jassy 2.2.1872, aus einer alten
Rab-Familie mit 600 Jahr-Stammbaum. Sohn:
 - 1 baa) Siegfried Kalischer, x Bonn 6.5.1907 ? cand.rab.in Jerusalem.
 - 1 bb) Oberkantor Ludwig Kalischer, x 24.9.1864, früher Berlin Holzmarkt
St 11, seit Apr 1934 in Haifa (Palästina), Hadar Hakarmel, Rechow
(Strasse) Hermon 23. oo Hanna Zuckerman, x 1.7.1870 ?, Tochter d.
OberRab.Dr.Moses Z.in Breslau; Kinder:
 - 1 bba) Frieda Kalischer, x 26.5.1898, Berlin Brücken St 6 bei Pulver-
macher (lernt Konfektion).
 - 1 bbb) Gotthold Kalischer, x 12.8.1899, Gärtner, früher Berlin Fehrbel-
liner St 97, seit April 1934 in Palästina; oo Hanna (Channe) Diller.
 - 1 bbc) Siegfried Kalischer, x 2.2.1901, dipl-ing in Palästina,
oo 1928 Jette Cyfer, x 1904 ? s: Stammbaum Halbreich-Cyfer.
 - 1 bbd) Therese Kalischer, x 17.12.1904,
oo Hilel Oppenheim aus Sosnowice; Kinder:
 - 1 bbd a) Uriel Oppenheim, x 12.11.1926 ?
 - 1 bbd b) Ruth Oppenheim, x Apr.1928 ? (A) nicht mehr bei StudR Prof.
Gustav Oppenheim Jagow St 7, Fsp. C 9,6513.
 - 1 c) Rosalie Kalischer, + Thorn, oo Meyer Goldstein +); Kinder:
 - 1 ca) Elias Goldstein, + in Amerika;
 - 1 cb) Abraham Goldstein, in Amerika;
 - 1 cc) Laura Goldstein, + 1933 in Amerika.
- (A) nicht mehr bei Frau Kallos, Wullenweber St 3, deren Mutter eine
Schwester ist von Schlaume Kalischer; und bei der Schwester von Meyer
Goldstein: Berta Goldstein oo Berlowitz; Kinder: a) Pinkus Berlowitz,
Wullenweber St 3; b) Klara, c) Hedwig, d) Louis, e) Rosa oo Kallos, s.o.
f) Betty, g) Theophilie, h) Sally, i) Josef Berlowitz.

Forts.von Seite 15:

- 16 ac) Elieser Lipmann Kalischer, x Liegnitz 1865 (Schwiegervater:
Götzel Kalmus), 5 Kinder:
- 16 aca) Wolf Kalischer in Jarvin ? 3 Töchter:
- 16 aca a) Lena Kalischer, oo Dr.Kirste in Belgard, 2 Kinder ?
- 16 aca b) Dora Kalischer, oo Mosessohn, Schneidemühl (K: oo Mosson ?)
- 16 aca c) Natalie Kalischer, oo Markwald, Berlin.
- 16 acb) Moritz Kalischer in Elberfeld, 2 Kinder:
- 16 acb a) Dr.Kalischer, Berlin;
- 16 acb b) Oskar Kalischer, in Amerika;
- 16 acb c) Antonie Kalischer, in Amerika.
- 16 acc) Simon Kalischer in Amsterdam.
- 16 acd) Friederike Kalischer, oo Meklenburg in Friedland; 1 S, 4 T:
2 in Lauenburg, 1 in Neudamm, 1 in Berlin.
- 16 ace) Sarchen Kalischer, oo Eckmann in Lissa; 2 Töchter:
- 16 ace a) Helene Eckmann; 16 ace b) Cäcilie Eckmann, oo Jacusch ?
- 16 ad) R.Abraham Moses II Kalischer, x Schneidemühl 13.5.1812,
oo Sara Eger (Schwiegervater: 16 adW 2) Ben Akiba Eger +); seine
Witwe ooII 1813 Moses Sofer; Kinder in Ungarn.
- + Anm.zu Eger, ooI 1770 Glückchen Margolies, + 12.Adar 1786 (16 adW3)
ooII 1797 Breindel Feibelman (16 adW 2W II)
- 16 adW 6) Jtzia ben Elia Margolies, + 26.Adar 1800;
- 16 adW 2 W II ") Josua Feibelman Ha-lewi (s: Lewyson, Bloer-Egers)
- 16 ae) Mordechai (markus) Levin Kalischer in Liegnitz, später genannt:
Liegnitz; die "am weitesten verzweigte Familie" (Lewin 281).
- 16 af) Gutel Kalischer, 1820 in Berlin;
ooI 1794 Michael Salomon; ooII Friedländer; Kinder:
- 16 afa) Meyer Friedländer, + Berlin;
- 16 afb) Friederike Friedländer, oo Levinsohn, + Berlin; 2 Kinder:
- 16 afb a) Rosa Levinsohn, oo in Mecklenburg;
- 16 afb b) Sarchen Levinsohn, oo in Berlin.
- 16 afc) Josef Friedländer in Elberfeld, Kinder.
- 16 afd) Adolf Friedländer, + ..
- 16 afe) Sara Friedländer, + ..

616 G, 18.

- 16 ag) Hezel (Hitzel) Kalischer, oo Ascher in Lissa; Kinder:
16 aga) Friederike Ascher, oo Zickel in Lissa.
16 agb) Moritz Ascher in Santomischel, 2 Kinder ?
16 agc) Sarchen Ascher, oo .. 2 Kinder ?
16 agd) Berta Ascher, oo in Amerika.
16 ah) Nechele Kalischer, oo Holländer in Samter; 1 Tochter in Amerika.
16 ai) Deborah Kalischer, beide oo in Königsberg; Enkel:
16 ak) Mirél Kalischer, Heiro, Levi, Samter, Stettiner.
16 al) Sortel (Sachel, Sara) Kalischer, + 23. Tischri 1811;
oo Kasriel Fürst. Kinder, Enkel usw in Pommern (Morotz F., Adolf
Fürst in Anklam.
16 b) Salomon Schlaume Kalischer (No 8; wurde fälschlich auch als Sohn
von 16 a bezeichnet).
16 c) Meyer (Rechel ?) Kalischer in Lissa. Sohn:
16 ca) Selig Meier Kalischer, x 14.4.1790, Kfm in Lissa, später in Gör-
litz, Tuchbranche. ölbild wo ? Fotos bei Herta Mendlowicz; oo 1837 ?
Therese (genannt: Taubchen) Engel. Vater: Elkana Engel, + 1799 ? 86
Jahr. Mitbegründer einer Synagoge in Lissa mit Plätzen auf den Namen
Kalischer, Gymn-Prof. in Breslau, Elisabeth-Gymn. Sohn:
16 caa) Emanuel Kalischer, + Leipzig (Messe) 26.9.1866 (32 Jahr., Cho-
lera), Grosskaufmann in Pa Kalischer & Borck. oo Johanna Herrstadt,
x Schweidnitz 15.3.1838/9, + 22.9.1912. Eltern: 16 caa W 2) Moritz
Herrstadt, Grosskaufmann "Lit.A."; oo Dorothea Fränkel aus Dyren-
furth, gemalt von Wilhelm Henschel. 3 Töchter:
16 caa a) Ruscha Kalischer, x Breslau 8.3.1862, Wilmersdorf Nachod St 17.
16 caa b) Selma Kalischer, x Breslau 17.11.1864, dgl.
16 caa c) Flora Kalischer, x 28.5.1866,
alle drei led. Privatlehrerinnen, eigene Lehranstalt bis 1932.
16 cab) Röschen Kalischer, oo Borck in Posen, 1 S, 6 Töchter:
16 cab a) Cäcilie Borck, oo Ruppín in Magdeburg; Sohn:
16 cab aa) Dr. Artur Ruppín, Jerusalem.
16 cac) Sara Kalischer, oo Cohn in Schweidnitz u. Breslau; 1 Sohn.
16 cad) Nanna Kalischer, oo Musgate in Breslau, 2 Söhne:
16 cad a) Wilhelm Musgate,
16 cad b) Jsmer Musgate, Zahnarzt in Köln.
16 cae) Jette Kalischer, oo Borck, in Breslau. 2 S, 1 Tochter.
16 ch) Jette Kalischer, oo Engel; Tochter oo Moritz Kalischer, ihrem
Vetter (16 cda ?)
16 cc) Tochter Kalischer, oo Meinthal, + Berlin.
16 cd) Schmerel Kalischer; Sohn: 16 cda) Moritz Kalischer, oo Engel,
s. 16 cba. Tochter: 16 cda a) Jenny Kalischer, oo I Albrecht, früh get.
oo II Baumann; oo III Poster. Kinder:
16 cda aa) Gertrud 16 cda ab) Bruno .. ref.
16 d) Tochter Scheindel Kalischer.
32) (=64 b) Jehuda Löb I Kalischer, x Kalisch um 1680, + Lissa vor 1737,
Amd-Vorst dort 1709 ("Kasch beth Din"). Verf. von: Ha-jad Ha-Chasaka,
Breslau 1820 (Berlin Staatsbibl. aus dem Vorwort des Exemplares bei
Dr. Paul Kalisch Köln soll hervorgehen, dass Hirsch Kalischer nicht
der Enkel von 32 war ! +) s.o. Anm. Seite 16.
32 a) nicht hierher gehört (verwechselt von Weltmann !): Salomon
Schlaume Kalischer in Lissa mit 2 Söhnen, sondern:
32 a) Meir Aron Kalischer, + 23. Nisan 1768. Kinder:
32 aa) Mordechai Markus I Kalischer, 1798 in Lissa.
32 ab) Moses II Kalischer, + Lissa 15. Schebat 1784.
32 ac) Jitta Kalischer, + 1819, oo Michael Elkan, + 1820 (oder 16 ca ?
(Ansicht Herta Mendlowicz).
32 b) Abraham Kalischer, oo ..
32 c) Moses I Kalischer (No 16).
32 d) Josef Kalischer, wohnt 1727 in Lenczyce, oo ..
32 e) Tochter Kalischer, erwähnt 1720 (Lewin 277); oo Morenu ? Mosche
in Lissa.
64) Meir Kremnitzer, x 1640, + Kalisch (seit 1648 dort); oo:
65) Belle ... (die Bescheidene); 5 Kinder:
64 a) Reb Jochanan Kremnitzer in Kalisch, Dajan in Mesritz, 1697-99 in
Frankfurt/O, Verf. von: Aurach Mischar (gedr. Berlin 1723); Sohn:
64 aa) Reb Meir Kremnitzer; Sohn:

616 G, 19.

19

- 64 aaa) Reb Joch. Kremnitzër, Rab. in Märk. Friedland.
- 64 b) Jehuda Löb I Kalischer (No 32).
- 64 c) Salomon Kalischer, genannt Scheumel Neemon Kremnitzer, Rab-Vors. in Kalisch; Enkel:
- 64 cxa) Elchanan Rosenstein, Vors. d. Beth Din in Berlin.
- 64 d) Jsrael Schrimmer ? (bei Weltsmann: Striemer)
- 64 e) Rechomoh, oo Mosche Kronek in Kalisch.
- 128) Reb Eisik Sprinzes (Sprinzes = Sohn der Esperance) in Kremnirt; in Kalisch genannt: R. Jischak Kremnitzer, x um 1600, Rab. in Wartha, + in Kalisch, oo:
- 129) Ruchomoh, Schwester von Schemuel Kalischer ?
- 130) Gaon Jsrael, ORab in Gnesen; 11 Kinder (α = No 65); oo:
- 131) Jette ..
- 256) Reb Schemuel der Märtyrer, x 1573, ermordet Kremnitz 1648; Version B: 256) R. Eiser Sprinzes v. Kremnitz; oo Tochter (1573-1648 ?) von Samuel Kalischer, genannt Fürst (der Reiche), um 1600 in Kalisch.
- 257) Chava ... + in Jerusalem.
- 258) Reb Jochanan Zuris in Krakau.
- 260) R. Jakob Plozker, um 1570.
- 261) Chawa ...
- 262) Reb Leib Arjen (Josef ?) Jaffe, 12 Kinder (α = 130).
- 512 A) Reb Jsaak aus Ungar. Brod, x um 1540.
- 512 B) Zebi Hirsch, 1550 in Ljubelma.
- 514) Nathan der Reiche in Jerusalem.
- 520) Reb Jsrael Kalischer ? um 1540.
- 521) Dina ...
- 524) Mordechai Jaffe, der Lezrusch ? 3 Töchter, 1 Sohn.
- 524 c) Elha Jaffe, oo Abraham von Kremnitz, Sohn von Chajim Wahl (Joachim Vlach), Prag 1556- 20. Adar 1631; dieser Schwiegersohn von Rabbi Löw (Tochter Rechle ?).
- 1024 B) Jizschak, 1510 ? aus Österreich.
- 1040) Awri Esri.
- 1042) R. Jtzig Kalischer.
- 2048 B) Eiser, um 1490 aus Schlesien.
- 2084) R. Josef, um 1480.
- (A) Dr. Prilutzki in Warschau, Red. d. "Moment" (Nachkomme der Kremnitz) u. Buchhändler Schemuel Zebi Weltsmann in Kalisch (Papiere in d. Universität Jerusalem), s: Brief vom 25.6.1928. s.o.: Lit.

*) Anm. zu No 1 W I (Seite 2), 4 cf (S.6) und 10 hW2 bcW (S. 15).
Versuch einer Klärung des Zusammenhanges zwischen den Familien Kantorowicz und Asch.

- Linie A, 1 W I 6) Samuel Kantorowicz, x Posen 5.6.1822, + 5.11.1876, Tuchhändler in Fa S. Heimann Kantorowicz; oo Pauline Seligsohn, s.o.
- Kinder: 1 W I 6 a) Wilhelm Kantorowicz, oo Rosa Giljinski aus Danzig;
- Kinder: 1 W I 6 aa) Hermann Kantorowicz, Prof. in Kiel u. Oxford; oo I Thekla Rosenstock; oo II ...
- 1 W I 6 ab) Alfred Kantorowicz, Prof. d. Zahnheilkunde in Konstantinopel, oo ...
- 1 W I 6 ac) Else Kantorowicz, oo Otto Lewin, + 1932; 1 Sohn:
- 1 W I 6 aca) Gerhard Lewin.
- 1 W I 6 b) Jgnaz Kantorowicz, oo Agnes Platzek; Kinder:
- 1 W I 6 ba) Dr. Siegbert Kantorowicz, oo Kläre Kasper, gesch. 1 Tochter:
- 1 W I 6 baa) Ursula Kantorowicz.
- 1 W I 6 bb) Anni Kantorowicz, led.
- 1 W I 6 c) Anton Kantorowicz, led. +, Zwilling zu:
- 1 W I 6 d) Berta Kantorowicz, + 17 Jahr.
- 1 W I 6 e) Henriette Kantorowicz, (No 1 W I 3), x 3.7.1863, oo Dr. med Max Asch; Kinder: 1 ca-b, s.o. S. 2.
- 1 W I 6 f) Siegfried Kantorowicz, x 2.5.1848, + 1919; oo Regina Schön-lank, (A) Emma Schön-lank, Kurfürsten Damm 99. Kinder:
- 1 W I 6 fa) Kathe Kantorowicz, oo Dr. Bruno Kalischer (No 4 cf).
- 1 W I 6 fa) Dr. Max Kantorowicz, x 6.9.1876, Ranw; oo Berta Reinhard; S:
- 1 W I 6 faa) Rolf Kantorowicz. Innsbrucker St 25.
- 1 W I 6 fb) Karl Kantorowicz, x 23.3.1880, Hotelier (Stadt Nürnberg); Bülow St 87, Esp: kurf. 7749 (Lu 3635 ?) u. Hotel Karl Pl, Charite St 9. x 21.5.1878. oo Klara Brasch, x 25.5.1880, kinderlos.

wohin: Henni Kantorowicz, oo Freudenthal, früher Fasanen St 43, jetzt Wm Amsterdam ? Geschwister: Kurt, Julia, Dorothee, Martin. Sohn: Walter.
 Linie B: Samuel Meier Kantorowicz, Möbelgeschäft in Posen;
 oo Cecillie (Sch., + Posen. Geschwister: 1 W 2 a) Moritz Asch, Kfm in Berlin. Kinder: 1 W 2 aa) Wilhelm Asch,
 1 W 2 ab) Dagobert Dankmar Asch, oo Simson aus Suhl.
 1 W 2 ac) ... Asch, Ranw., oo Berta Baum aus Leipzig (diese oo II Prof. Wolf,
 1 W 2 ad) Paul Asch, Bes. einer Baumschule in Berlin; (A): jüd. Gmde.
 1 W 2 ae) Tochter, oo Prof. Jsmar Boas, Magenarzt Alexander Ufer 6 u. Grunewald Kudowa St 27; Tochter:
 1 W 2 aea) Hedwig Boas.
 1 W 2 b) Dr. med. Jakob Asch in Neuyork; Kinder: 1 W 2 ba) Ben Asch,
 1 W 2 bb) Joe Asch, Arzt; 1 W 2 bc) Klara Asch, oo Halsby in London;
 1 W 2 c) Louis Asch, Rittergutsbes. bei Bromberg, oo Johanna Hirschberg.
 Auskünfte nicht mehr bei: x) Dr. Hugo Bach, Arzt, Breite St 29, oo Hirschberg; Schwester: oo Apoteker Ed. Herzfeld, +; Apot. Wilh. Bach; Mutter x 3) Hedwig Kantorowicz (Kusine von Klara Zuckermann); deren Mutter geb. Leichtentritt s. StB Elkisch 2 bc. Schwester dieser Klara K. War: y) Regine Michel, + 1932; Kinder:
 ya) Ernst Michel, Kuno Fischer St 15 (Büromöbel Kronen St 65)
 yb) Amanda Michel, oo Kayser, Kuno Fischer St 15.
 z) Leo Less, x Berlin 13.12.1872, Weissensee Charlottenburger St 141 II, (früher Kaufhaus Berliner Allee 234), oo Marta Struck; deren Mutter: Helene Reimann oo Struck, dort; deren Mutter: Berta Leichtentritt oo Reimann.

Tafel II, Stammbaum des Rabbi Löw (s. Lewin 192, Anm.).

8) ~~Lieser~~ der Alte, + Worms 1439, aus d. Geschlecht des Königs David. S:
 4) Chajim in Worms. 3 Söhne: 4 a) Bezalel in Worms. 4 Kinder:
 2 a) Chajim, + Friedberg 1588. 2.
 2/ab) Sinai in Prag und Nikolsburg.
 2/ ac) Simeon in Chemnitz.
 2/ ad) 1) Jehuda Siwa, genannt "der Hohe Raboi Löw von Prag", x 1512, + Prag 17.9.1609 (Grabstein); nicht zu verwechseln mit dem "hohen Rabbi Löw von Polen" (+ Krakau 15. Jjar 1671). hebr. abgekürzt: "Mehral" s. Koppelman-Liebe Prag 1856 u. Biogr. von Prof. Lieban im JB d. jüd. lit. Ges. 1929 (XL) S. 315. dessen Kinder:
 1 a) Häsle ?, oo Jsaak Cohen Zedelik.
 1 b) Gitel, oo Simon Brandels, Primas in Prag.
 1 c) Bezalel, Rab. in Kallein in Böhmen, + 1600.
 1 d) Vögele,
 1 e) Rechle,
 nicht: 1 e) Secharja Mendel-Klausner der Profet, Rab. in Lemberg u. Krakau (s. o. Lewin).
 1 ca) Samuel, 1655 in Prag; 1 cb) Mexi .. 1 cc) Liped, Rab. in Heroditz. 1 caa) Beele, + 1677.
 4 b) Helman. 4 c) Jakob, der "Kaiserrabiner" in Worms 1575, s. Bl. f. jüd. Gesch. u. Lit. in Mainz, I 5. Kinder:
 4 ca) Jsaak, 4 cb) Juda, 4 cb) Sinai ?
 Weitere Enkel von 1, über eine unbekannte Tochter (Vögele oder Gitel?)
 1 xa) R. Samuel Bacharach in Worms.
 1 xb) Rab. Naphtali Cohen in Posen, + Frankfurt/M 1719. Sohn:
 1 xba) Mosche Charif Brandes, + Prag 1768, Rab. in Bunzlau u. Mainz, oo II: Blumchen Fürth, (Vater: Gabriel Fürth in Fürth), 4 Söhne I. Ehe:
 1 xba a) Bezalel Brandes, + 24. Siwan 1760, oo Eibenschütz + 1768 (Schwester von: Jonathan Eibenschütz, s. u.)
 1 xba b) Gabriel Brandes, + Prag 1746 bei Pogrom. Tochter s. u. 1 x baba.
 1 x ba c) Schimon Brandes, + 1730 (20 jäh. als Bräutigam), begr. Jungbunzlau.
 1 xba d) Jakob Brandes, + Düsseldorf 12. Siwan 1774, Rab. in Darmstadt; oo Rebeka van Geldern. Verwandtschaft mit der Mutter von Heinrich Heine (eine Tante derselben), aus II. Ehe von 1 xba, 1 Sohn, 2 Töchter: 1 xba e) Sohn Awigdor, + 1744, 1 xba f) L. Brandes, oo Jonathan Eibenschütz, + 1763, Orab. in Prag u. Hamburg. 1 xba g) ... ?
 1 xba ba) Blumchen Brandes, oo Jakob Rosenberg in Prag. Sohn:

616 C, 21.

- 1 xba baa) Gabriel Rosenberg, x 1755, + Dusseldorf 1849, Getreidehändler. oo Marianne Hanau aus Mainz (Ahne: Mordechai Halberstadt, + 1769, Rab. in Dusseldorf. 5 Söhne, 3 Töchter:
- 1 xba baa a) Dr. Jakob Rosenberg, + Frankfurt/M 1868, Rab. in Dusseldorf, Fulda u. Groningen (Holland); oo Brigitte ... Kinder:
- 1 xba baa aa) Abraham Rosenberg, oo ...
- 1 xba baa ab) Florentine Rosenberg, oo Haas in Frankfurt/M.
- 1 xba baa b) Wolfgang Benjamin Rosenberg, + 1884 etwa 72 jährl., lebte in London u. Brüssel, oo III mal, 1 Sohn:
- 1 xba baa ba) Emil Rosenberg, oo Alice ... in Paris; 2 Söhne:
- 1 xba baa baa Robert Rosenberg. 1 xba baa bab) Raymond Rosenberg.
- 1 xba baa c) Jsaak Rosenberg, + Berlin 1874 (Lungenentzündung), bis 1872 in Dusseldorf; oo Auguste Blumenthal aus Hamburg; 3 Söhne, 3 T:
- 1 xba baa ca) Gabriel Rosenberg, + 1916 (Darm-Operation), Getreidehändler; oo Marianne Rosenberg (s. Base, 1 xba baa ec); 2 Söhne:
- 1 xba baa caa) Ernst Rosenberg, x 18.10.1892 ?; oo Julie Münzer, k-los.
- 1 xba baa cab) Hans Rosenberg (A); oo 1924 Lucie Kaplun aus Petersburg, gedr. Stammbaum; Sohn:
- 1 xba baa bab a) Peter Gabriel Rosenberg, x 20.5.1929.
- 1 xba baa cb) Julius Rosenberg, oo III mal (je arisch); 1 Sohn, 2 T:
- 1 xba baa cba) Edwin Rosenberg. 1 xba baa cbb) Else Rosenberg, oo ..
- 1 xba baa cbc) Meta Rosenberg, oo ..
- 1 xba baa cc) Marta Rosenberg, + 1921; oo Adolf Stiassny in Wien.
- 1 xba baa cd) Jakob Rosenberg, + Neuyork; oo Cäcilie Kaliski; Kinder:
- 1 xba baa cda) Eddy Rosenberg. 1 xba baa cdb) Tochter Rudi Rosenberg.
- 1 xba baa ce) Rudi Rosenberg, oo Jakob Kirschstein ?, + Berlin 1931. T:
- 1 xba baa cea) Marta Hirschstein, oo Ludwig Weiss in Hamburg; Tochter:
- 1 xba baa cea a) Gerda Weiss.
- 1 xba baa cf) Emma Rosenberg, x 1858, + Berlin jüd. Krankenhaus 1928 (W) (Zitterkrampf).
- 1 xba baa d) Samson Rosenberg, Getreidehandlung seit 1861 in Berlin; oo Henriette Goldschmidt aus Homburg; 3 Söhne, 2 Töchter:
- 1 xba baa da) Gabriel Rosenberg, x 1853, + 1914 ?
oo II: Berta Rosenbaum aus Frankfurt/M; 5 Söhne, 2 Töchter:
- 1 xba baa daa) Samy Rosenbaum, oo Lieselotte Marx ? 1925 ?
- 1 xba baa dab) Dr. Jakob Rosenberg, oo Elisabeth Husserl, 1922 ?
- 1 xba baa dac) Raphael Rosenberg, oo Harry Hirsch; Kinder:
- 1 xba baa dac a) Tochter Rosenberg; 1 xba baa dac b) Gabriel Rosenberg
- 1 xba baa dad) Dr. Erich Rosenberg.
- 1 xba baa dae) Siegfried Rosenberg, oo 1924 Tilly ..; 1 Tochter, 1 Sohn.
- 1 xba baa daf) Lotte Rosenberg, oo Georg Freudenstein in Frankfurt/M.K:
- 1 xba baa daf a) Erich Freudenstein. 1 xba baa daf b) Else Freudenstein. 1 xba baa daf c-d) Grete, Ferdinand Freudenstein.
- 1 xba baa dag) Rosa Rosenberg, + 1 jährl.
- 1 xba baa db) Rosalie Rosenberg, oo Nathan Wolfsohn in Berlin; 2 S, 1 T:
- 1 xba baa dba) Herta Wolfsohn, oo Dr. Wolf aus Antwerpen; 2 Söhne, 1 T.
- 1 xba baa dbb) Georg Wolfsohn, oo Helene Scheuer; Kinder: Rosa, Hermann ?
- 1 xba baa dbc) Joe Wolfsohn, oo Margot ... , gesch.
- 1 xba baa dc) Jsaak Rosenberg, früh + (Brustleidentzündung).
- 1 xba baa dd) Willy Rosenberg, oo in Paris, + 1915.
- 1 xba baa de) Marianne Rosenberg, + 3 jährl.
- 1 xba baa df) Blanka Rosenberg, oo Rosenbaum in Fürth; 3 Söhne: Jonas, Max, Samy.
- 1 xba baa e) Max Rosenberg, + Berlin 30.3.1898; oo Rosalie Skolny (10ec) aus Hohensalza, + 2.5.1894; 1 Sohn, 2 Töchter:
- 1 xba baa ea) Olga Rosenberg, x 1.3.1858, led. Laubenheimer St 23 (A).
- 1 xba baa eb) Gabriel Rosenberg (Komponist: Georg Rose, amerik. Nationalhymne); oo Auguste Skolny, seit 1882 in Neuyork. Sohn: Milton Max,
- 1 xba baa ec) Marianne Rosenberg, x 26.12.1860, oo Gabriel Bankier. Rosenberg in Odessa u. Petersburg (ihr Vetter, 1 xba baa ca). F: s. dort.
- 1 xba baa f) Minna (Wilhelmine) Rosenberg, oo Sam. Heymann in Ahrweiler; 2 S, 3 T: 1 xba baa fa) Hermann Heymann, oo Schwestern Hess in Hamburg. 1 xba baa fb) Gabriel Heymann, oo
- 1 xba baa fc) Sofie Heymann, oo ..
- 1 xba baa fd) Berta Heymann, oo in Fulda.
- 1 xba baa fe) Auguste Heymann, oo in Limburg.

616 C, 22.

1 xba baa g) Blumchen Rosenberg, oo Jakob Portmann in Krefeld; 5 Töcht:
1 xba baa g, a-e) Thina, Malwine, Sofie, Julie (oo Kinderlos), Hanna.
1 aba baa h) Julie Rosenberg, oo Sam. Rothschild in Köln; 3 Söhne, 2 T:
1 xba baa ha) Gerson Rothschild. 1 xba baa hb) Jakob Rothschild.
1 xba baa hc) Gabriel Rothschild.
1 xba baa hd) Henriette Rothschild, oo Holländer in Altona.
1 xba baa he) Berta Rothschild, oo Meyer in Hamburg.
über den StB des R. Löw bei der Familie Mirel vgl. den Artekkel von
Rud. Melitz (Chodowoecki St 11) in d. jud. lib. Ztg 7.9.1934.

Tafel III, Schlesisch-Anhaltische Gruppe.

- 1) Adam I Kalisch, + 4.7.1641; Söhne:
 - 1 a) Adam II Kalisch, am Frauenkolleg in Leipzig.
 - 1 b) Hans Heinrich Kalisch, Lic. theol.
 - 1 d) Gottfried Kalisch, + 1695.
- 2) Gottfried Wilhelm Kalisch auf Bukowien 1728; oo v. Wutzenau, 1 T, 6 S.
3 a, b, c) 1542 Belehnung der drei Brüder Andreas, Georg, Hans Kalisch
und ihres Veters: 4) Severinus.
- 5) Wolf Kalisch jun, 1488 3 Söhne: Wilhelm, Joachim, Hans.
- 6) weitere Söhne?: Ernst, Georg, Andreas, Albrecht.
- 7) Dietrich v. Kalitsch auf Biensdorf, oo Anna Marie v. Schlegel; Sohn:
 - 7 a) Georg v. Kalitsch auf Görtzig (s. a. u.), oo Sybille v. Pfauen; S:
 - 7 aa) Wilhelm Kalitsch auf Biestorf, oo Anna v. Kötschau. Sohn:
 - 7 aaa) Hans v. Kalitsch, Erbsasse zu Acken, 88 Elisabeth v. Herteln; Sohn:
 - 7 aaa a) Ludwig Kalitsch, oo Marie Elisabeth v. Lampe; 2 Söhne:
 - 7 aaa aa) Hans Rudolf Kalitsch, Kammerrat, + ohne Erben.
 - 7 aaa ab) Ludwig Ernst Kalitsch, + 10.8.1686, Kornmesser;
oo Dor. Magd. v. Zanthier; Sohn:
 - 7 aaa aba) Ludwig Heinrich Kalitsch auf Dobritz, x 6.6.1671, + 17.3.
1708, Kammerrat in Zerbst (ist das der spätere Minister? Bild s.
Singers Katalog: tz!) oo Sofie Marg. v. Barde; 4 Söhne, 3 Töchter:
 - 7 aaa aba a) Wilhelm Albrecht K. 7aaa aba b) Sofie Magdalene K.
 - 7 aaa aba c) Friedrich Ludwig K. 7aaa abd) August Gottlieb K.
 - 7 aaa aba e) Friederika Charlotte K. 7aaa aba f) Leopold K.
 - 7 aaa aba g) Giesel Agnes Christine K.
 - 7 aaa ab) August Gottlieb K.
- 8) Gottlob Samuel Kalisch, x Görzig (s. u.) b/Köthen 3.10.1752, + 5.6.
1829, Prediger in Friedland b/Wrietzen/O, oo 1782 ..., Lüdeke aus
Brandenburg, Eltern: Michael Gottlob Kalisch, oo Marie Feuerstock,
7 Kinder (No 8 der jüngste). 5 Söhne.
- 9) Gottlob Kalisch, + 16.6.1835, 82 Jahr, Superint. u. Domprediger in
Brandenburg.
- 10) Proi. Ernst Wilh. Kalisch, x Brandenburg 28.1.1793 (s: Dr. Kenner,
Das gelehrte Berlin 1845).
- 11) Dr. med. Moritz Kalisch, + 1801.

Tafel IV, Englisch-Amerikanische Gruppen.

- 1) Dr. Markus Moritz Kalisch, x Treptow/Pom 16.5.1825, + Derbyshire 23.8.
1885, Erzieher in d. engl. Familie Rothschild; oo Klara Stern, (vater
R. Dr. Sigismund Stern, Direktor d. Realschule Frankfurt/M., + 9.5.1867,
s: Dict. Nat. Biogr.) + Sep 1910. 2 Kinder: *)
 - 1 a) Alfred Kalisch, x London 15.3.1865, Musikritiker (s. Who's Who),
+ 17.5.1932 in 10 Stafford House, Maida Hill West W 2, Makkabäer.
 - 1 b) Konstantia Kalisch, oo Hoster, Übersetzungs- u. Schreibbüro u. Schule
London Telegraph Street St. Stephens Chambers seit 1893.
- 2) Jsidor Kalisch, x Krotoschin 15.11.1816/7, + Neuyork 11.5.1886, R. u.
Schriftsteller; oo Charlotte Bankmann, s: Dict. Am. Biogr. ("to Burnham
and Sarah Tobias Kalisch"). Dritter Sohn:
 - 2 c) Samuel Kalisch, x Cleveland 18.4.1861, + 29.4.1930, oo 26.4.1877
Karoline Elisabeth Baldwin aus Newark, Richter, Präs. der New Jersey
Bar Assoc., Freimaurer. 1886 Biogr. seines Vaters, s: Who's Who in
Am. 1928.
 - 3) Jakob Kalisch, x Rymanow (Galizien) 18.11.1895, Schauspieler u.
Schriftsteller in Neuyork.
 - 4) Berta Kalisch, x Lemberg 1870, Schauspielerin in Neuyork.

25

Tafel V, bisher ohne Anschluss an die übrigen Linien.
(Laufende Nummern, nicht systematisch).

- 1) David Kalisch, x Breslau 23.2.1820, + Berlin 21.8.1872, Mitbegründer des Kladderadatsch; Sohn:
 1 a) Paul Kalisch, x Berlin 6.11.1855, Wagnersänger z.Z. in Leipzig; Schwager von Paul Lindau. oo 1888 Lilli Lehmann, x Würzburg 24.11.1846. Deren Eltern: 1 a W 2) Karl Aug. Lehmann, Heldentenor in Würzburg, oo: 1 a W 3) Maria Therese Löw, x Heidelberg 27.3.1809, + Berlin 30.12.1885.
 2) Jonas Kalischer in Lodz; oo Mariem Gomulka aus Sosnowice; 3 S, 2 Töchter. Bruder 1934 Bankier in Brüssel, zeitweise in Berlin.
 3) Moses ben Benjamin Seeb Kalisch, Arzt Ende des 17. Jahrh. Sohn: 3 a) ... , auch Arzt.
 4) Jechiel ben Arje Löb ben Naftali Ha-Levi Kalischer, + 1713, Rab. in Kalisch. Verwandtschaft kaum möglich, da die Hauptlinie nicht den Stämmen Levi oder Kohn angehören soll.
 5) Mose ben Jesaja Kalischer, Astronom in d. Provinz Posen.
 6) Abraham ben Alexander Ha-Kohen Kalischer, 1777 ? nach Palästina. (betr. Verwandtschaft s. bei No 4).
 7) Frdr. Kalich (?), x 24.5.1885, Pfarrer Dresden Lukaskirche.

R e g i s t e r zur Familientafel Kalischer.

(M bedeutet den angeheirateten Mann, W die angeheiratete Frau der betreffenden Nummer.)

1. Familiennamen:	
Aftergut 8 beb.	Breslauer 4 e, 10 ga.
Albrecht 16 cda a.	Bucki 8 baa.
Alexander 6 d M, 10 c.	Callmann 4 cd.
Altmann 8 bkc.	Chodziesner 8 abd a.
Aronsohn 8 abh.	Cohen, Cohn, s. Kohn.
Asch 1 W I, 8, 19 Anm.	Crohn 10 eba.
Awerbuch 10 baa.	Cyfer 10 ebe Anm S. 11.
Bacharach 4 gc, II 1 xa.	Demuth 8 bae.
Badt 8 bg, bge.	Dessau 8 bba.
Bajdor 8 be.	Deutsch 4 caa.
Baldwin IV 2 c.	Dienstfertig 32 Anm 1 bW.
Bamberg 10 h W 4.	Dieterich 8 bgb.
Bankmann IV 2.	Diller 32 Anm 1 bab W.
Barchau 8 beb.	Dresel 4 cac.
v. Barde III 7, Vorw.	Echmann ? 16 ace.
Bark 16 c.	Eger 16 ad.
Barnett	Eibenschütz II 1 xba a, 1 xba f.
Baumann 16 cda a.	Eisner 8 bkc b.
Baumgardt 8 ag.	Elkan 32 ac.
Beer 4 ba M.	Elkisch 10 h W.
Behrendt 4 b W 3, 6 fd M 3.	Engel 4 i, 16 aab ea, abb, 16 caW.
Bejach 10 10 hdb W.	Enke 1 W II.
Benda 10 hW Anm.	Esri 1040.
Bendheim 7.	Exiner 10 ebf.
Beretz 32 Anm 1 aaf.	Falk 8 bm.
Berger 6 fa.	Feibel
Berliner 10 hW 2 ba.	Feibelmann 16 adW 2W II.
Berlowitz 32 Anm 1 c ..	Feilchenfeld 9 ?
Bernhard 8 bab a, 10 hW 2 bab a.	Feuerstock III 8 W.
Betthauer 6 e W.	Fiebig 4 ge.
Birnbaum 4 nd.	Flatow 8 ab.
Bloch 10 fae.	Förder 8 bk.
Blumenthal II 1 xba bad.	Frank 4 b W.
Boas 6 ia, Anm S. 20 No B 2, ae.	Frankel 10 hW 16 W, 16 cae W.
Böhler 8 bfc a.	Freudenthal ewww , 10 h W 2 bb.
Bornstein 16 abd.	Freudenstein II 1 xba baadaf.
Brandeis II 1 b.	Freund 16 abe ea.
Brandes II lxba.	Freyer 8 bf.
Brasch 1 W I 6 fb.	Friedemann 4 cW Anm f, 10 hb.
Braun	Friedmann 8 abc.
brauns 6 dbW.	Friedländer 6 aa, 6 dM, 10 ea, 16 afa.
Brenk 2 d.	Frischmuth 1 W II.
Bresch 8 bac W 3.	Fuchs 8 blb.

616 C, 24.

Fürst 16 al, 256 B.
 Fürth II 1 xba W II.
 Gans, Lit. i (S. 51)
 Gantziar 8 agb.
 Geier 32 Anm 1 abd.
 v. Geldern II 1 xba d.
 Gerechter 6 e.
 Gersoniden S. 51, 1 d.
 Gerstmann 4 ea.
 Giljinski S. 19, 1 W I 6.
 Glaser 6 dab.
 Glicksmann 4 a W.
 Goldberg
 Goldenring 4 cb.
 Goldfeder 8 bea.
 Goldhammer 10 eg W 2.
 Goldmann 3.
 Goldschmidt 8 bka a, 10 ad,
 II 1 xba baa d.
 Goldstein 32 Anm 1 c.
 Gomulka V 2.
 Grabowa 6 b M 13.
 Grün Lit m (S. 51).
 Grünberg 8 bd.
 Günzburg S. 51, 1 dbb.
 Gutel
 Gutfeld 32 Anm 1 ab.
 Gysi ?
 Haas II 1 xba baa ab.
 Halberstadt II 1 xba baa.
 Halbreich 10 ebe; S. 12.
 Halsby S. 20, 1 W 2 bb.
 Hanau II 1 xba baa.
 Händler 6 rc.
 Hartwich 6 aa.
 Hasse 2 c M.
 Heidenreich 1 W II.
 Heiliger 10 hba.
 Heller 4 abb, abc.
 Heine II 1 xba d Anm.
 Hamburger 16 aab.
 Henoch 4 k W, 10 e, 10 f.
 Henriques 4 ac W II.
 Herfort 10 h Anm 8.
 Hermann 10 fa, ..
 Herrstadt 16 caa.
 v. Herten, Vorwort, III 7 aaa.
 Herz 6 i.
 Herzberg 4 gbb.
 Hess II 1 xba baa fa-b.
 Heymann 8 baa a, II 1 xba baa ce,
 II 1 xba baa f.
 Hirsch 4 kb, 6 da, 8 acb,
 II 1 xba baa dac.
 Hirschberg S. 20, 1 W 2 c.
 Hirschstein ?
 Hirsch 4 ea.
 Hock, Lit. n (S. 51).
 Holländer II 1 xba baa hd.
 Horowitz 8 bf.
 Horwitz 4 gb M 3, 16 abe e.
 Hoster IV 1 a.
 Husserl II 1 xba baa dab.
 Jacusch ? 16 ace b.
 Jaffe 8 bad bcb, 262.
 Jakob 8 ai.
 Jakobi 4 e.

Jeremias 8 bad da.
 Jizschak 1024.
 Jolenberg 10 h W Anm 2 baa (S. 14)
 Jospe 32 Anm 1 aba.
 Jsay 10 faa.
 Jtzigssohn 8 bac.
 Käbener 8 abg c.
 Kalich V 7.
 Kalisch 16 aba, flg.
 Kalisch(er), Vornamen:
 - Abraham 16 aba, 32 b, V 6, ..
 - Adam III 1, la.
 - Adolf 4 b.
 - Agnes III 7 aaa aba g.
 - Akiba 16 ab.
 - Albert 4 ad, 16 abc b.
 - Albrecht III 6 d, 7 aaa aba a.
 - Alexander V 6.
 - Alfons 8 aba.
 - Alfred 8 bi, IV 1 a, s. a: Fred.
 - Andreas III 3 a, 6 c.
 - Amalie 8 cd.
 - Anna 4 cd, 8 hac, abe, abg b, cca W.
 - Arje (262 ?)
 - Arnold 4 h, 16 abe eb.
 - August 16 abb b, III z aaa aba d.
 - Auguste 4 e, 8 cl.
 - Beele
 - Benjamin
 - Benno
 - Berta IV 4.
 - Betty (Bess) ? d W, 4 ab.
 - Bruno 4 cf.
 - Charlotte 5, 16 abb d,
 III 7 aaa aba e.
 - Chawa 257, 261.
 - Christine III 7 aaa aba g.
 - Christlieb 8 bi.
 - David 8 bg, V 1.
 - Deborah 16 ai.
 - Dietrich III 7.
 - Dina 8 acc b.
 - Edith 4 ce.
 - Elias 32 Anm 1, 1 ba.
 - Elieser 16 ac.
 - Elise ? a.
 - Else 1 W I, 4 ab.
 - Emanuel 1 b, 8 cl, 16 caa.
 - Emil 8 abf.
 - Emma 4 k, 32 Anm lab.
 - Erich 16 abe ca.
 - Ernst 8 cba, III 6 a, 7 aaa ab, 10.
 - Ernestine 8 ce.
 - Erwin 8 caa b, 16 abb aaa.
 - Ethel 8 aca a.
 - Eva 4 aab, 8 abf ab, baa a.
 - Fabian 8 ab.
 - Flora 8 ai, 16 caa c.
 - Fred, s: Alfred.
 - Frieda 8 baa c, 32 Anm 1 bba,
 s. a: Friederike.
 - Friedel
 - Friedrich III 7 aaa aba c, V 7.
 - Friederike 8 aa, cc, 16 abd,
 III 7 aaa aba e. s. a: Frieda.
 - Fritz 1, le, 8 cab, 16 abe dc.
 Georg 4 bc, III 3 b, 6 b, 7 a.

616 C, 25.

~~Wawwaww~~ Kalischer, Forts:

- Gerschon 32 Anm 1 b.
- Gertrud 4 ca.
- Giesel III 7 aaa aba g.
- Gottfried III 1 d, 2.
- Gotthold 32 Anm 1 bbb.
- Gottlieb III 7 aaa aba d.
- Gottlob III 8, 8/2, 9.
- Grete 8 bge, 2 b. s.a: Margarete.
- Gunter 16 abc daa.
- Gütel 8 b W, 16 af, ..
- Hans 4 aaa, 8 abfa, bac a, ~~16 abbbwwww~~ 16 abe ea, III 3 c, 5 c, 7 aaa, 7 aaa aa.
- Hanna 16 aaa. s.a: Johanna.
- Hedwig 4 cb, 32 Anm 1 ac.
- Heinrich III 7 aaa aba.
- Helene 8 ak.
- Helga 16 abe eb.
- Helmann
- Henriette 4 c W, 8 bfd. s.a: Jette.
- Hermann 2.
- Hezel 16 ag.
- Hirsch 8 b.
- Horst 16 abe dbb.
- Jakob 4 a, 8 ad, bf, IV 3, ..
- Jeanette 16 abc b.
- Jechiel V 4.
- Jehuda 32, b4 b, s, a: Juda.
- Jenny 8 ck.
- Jesajas
- Jette 16 aba d, s.a: Henriette.
- Jitta 32 ac.
- Ilse
- Joachim 1 e, III 5 b.
- Johanna 8 ccb, 8 cm, s.a: Hanna.
- Jonas V 2.
- Josef 32 d.
- Jrmgard 4 aca.
- Jsaak (512 a ?)
- Jsidor IV 2.
- Jsrael 520.
- Jtzia 16 abc, 1042.
- Juda 8 ba, s.a: Jehuda.
- Julius 8 cf, 16 abe c.
- Karl 16 abe d.
- Karlheinz 16 abe dba.
- Kiewe 8 bn, 16 ab.
- Klemens 1 c, 8 abf aa.
- Konstantia IV 1 b.
- Laura 32 Anm 1 aa.
- Leib II, s.a: Löb.
- Leo (pold) 4 a, au, 16 aba c, abca, abea, III 7 aaa aba f.
- Lipman 16 ac.
- Löb(el) 4, 8 ba, c, s.a: Leib.
- Ludwig (Louis) 8 ba, cf, 32 Anm 1 bb, III 7 aaa ab, 7 aaa aba, 16 aba a, abb a.
- Magdalene III 7 aaa aba b.
- Margarete 2 b.
- Marta 1 W II, 8 cfb.
- Martin 8 be, bgd, 16 abe ea.
- Mathilde 4 e.
- Mausche 16.
- Max 8 bab, ace, bgd.
- Meier (y) 8 ac, 16 c, 32 a.
- Mendel 16 abe.
- Meta 8 bgb.
- Mexi
- Michael III 8/2.
- Milton 8 acc a.
- Minna 16 abb d.
- Mirel 16 ak.
- Miriam 2 bc.
- Mordechai 8 aa, 32 aa.
- Moritz 4 c, 8 cb, 16 aba b, III 11, IV 1.
- Moses 8 a, ace, 16, 32 ab, V 3, 5, ..
- Naftali
- Nanna 16 cad.
- Napoleon 1 e.
- Nathan 8 cca, (514 ?)
- Nechele 16 ah.
- Neemon 64 c.
- Otto 4 bb, 8 aba, 16 abe e. .
- Paul 16 abe da, V 1 a.
- Paula(ine) 3, 8 cac W.
- Peter 1 a.
- Philipp 8 acc c.
- Philippine 8 c.
- Rahel 8 cd.
- Rebeka 8 ba W.
- Rechel 16 c ?
- Rechomoh 64 e, 129.
- Robert 16 abe f.
- Rosa(lie) 4 a W, 8 abc, acf, ae, dad c, bfe, bga, 16 cab, 32 Anm 1 c.
- Ruchomow, s: Rechomoh.
- Rudolf III 7 aaa aa.
- Ruscha 16 caa a.
- Ruth 2 da, ed W.
- Salomon 8, 8 baa, 32 Anm 1 a, 64 c.
- Samuel 256 B, III 8, IV 2 c.
- Sara(H) 4 f, 16 cac, al.
- Sarchen (=Sara ?) 16 ace.
- Scheindel 16, 16 d.
- Scheumel 64 c.
- Schlaume 8, 32 Anm 1 a.
- Selig 16 aa.
- Seligmeier 16 ca.
- Selma 8 abb, 16 caa b.
- Severinus III 4.
- Siezbert 8 bgc.
- Siegfried 4 ac, 32 Anm 1 baa, 1 bbc.
- Siegmund 2 d, 8 acc, bfa.
- Simon 8 cad.
- Sofie 16 abe eab, III 7 aaa aba b.
- Sortel 16 al.
- Thekla 4 cc.
- Therese 8 cad, 32 Anm 1 bbd.
- Thomas 1 d.
- Ulrike 4 h.
- Wanda 2 c.
- Werner 8 abe b. 16 abc dd.

616 c, 26.

Kalisch(er), Ports:
- Wolf 8 ch, III 5.
- Zebi 8 b, (512 B ?).
Kali(n)ski, Vorwort,
II lxba baa cd.
Kalisk(er), Vorwort.
Kallos 32 Anm 1 cc Anm.
Kalmus 16 ac.
Kalser 8 aab.
Kantorowicz 1 W I, 4 cf, 6 d M 6,
10 h W 2 bc, S, 19 flg,
Kasper, S. 19 Anm 1 W I 6 ba.
Kaplun II 1 xba baa cab.
Katz 4 g, 8 bma a, S, 51, 1 d.
Kaufmann, Lit. o (S. 51)
Kayser, S. 20, yb.
Keiler 10 d.
Kirschstein ? II 1 xba baa ce.
Kirste 16 aca a.
Kastan 8 bmd, bmd b.
Klotze 10 ebc.
Kochertaler 10 hW Anm 2 bcd.
Kohn 4 gba, he, 8 aa, ak, b, baa W II,
8 bb, II 1 xb.
Koppenheim 8 bkd.
Knoblauch 10 haa W.
Kisch II 1 dbd aca a (S. 51),
Lit, h.
v. Kötzschau, Vorwort, III 7aa.
Krause 4 bc.
Krautwald 6 ba.
Kornblum 8 bdc.
Krebs 4 gd.
Kreisler 8 abb.
Kremnitz(er) 64, 524 c, S. 51, 1 ga.
Kroner 8 bme.
Kronek 64 e.
v. Kube 8 baa b.
Kuczinski 10 hac M Anm 9.
Kühn 16 aba da.
Kurniker 6 aab.
Kuttner 6 fdb.
v. Lampe, Vorwort, III 7 aaa a.
Landau 10 hac M Anm 5.
Landmann 4 ce.
Lapidus 8 bad b.
Laske 32 Anm 1 aac.
Lasker 4 aab M, 8 bab.
Laufer 32 Anm 1 abe.
Lehmann 16 abe c, V 1 a.
Leichtentritt S. 20, z.
Leipzig 10 h W 2 W.
Leirusch 524.
Lemcke 6 abb.
Less S. 20, z.
Lesser 6 ia, 10 fb.
Levi (y) 2 d W, 6 a, 6 f, 8 ah,
8 baf, bmb a.
Levi(n)sohn 10 h W Anm 2 bac,
16 afb.
Lewin 8 b, 10 h W Anm 2 baa a,
S. 19, Anm 1 W I 6 ac.
Lewinneck 10 eb.
Lewusch 524.
Lichtenstein 8 bma.
Liebermann S. 51, 1 dbc.
Lindau V 1 a.
Lindenheim 8 abd.
Littmann 8 abd.
Lohde 6 aa M, Anm.
Loheyde 32 Anm 1 aaa.
Löpert 16 abe da.
Löw 524 c, II 1, V 1 a W 3.
Löwenstern 8 bfc.
Lowitiz S. 51, 1 dbd a.
Löwy 12. 32; 16 abe, abea.
Lubovius 32 Anm 1 aab.
Lüdecke III 8.
Lissenheim 10 eg.
Lychenheim 10 eg.
Machscheffes 4 h M.
Malizsohn 10 h W 2 bae.
Mann 8 bma b.
Mannheim 32 Anm 1 aa.
Makiola 10 ega.
Marcuse 6 b.
Markwald 16 aca c.
Marx II 1 xba bga daa.
Maut(h)ner 4 hh, 8 bmg.
Meinhardt 4 fc.
Meinthal 16 cc.
Meklenburg 16 acd.
Melitz II 1 xba baa he Anm.
Mendel 32 Anm 1 abc, 1 acb, 32 Anm.
Mendlowicz 8 bdb.
Margulies 16 ad, 32 Anm 1 ba.
Mendelsohn 4 gaa M.
Merzbacher 10 gb.
Meyer 32 Anm 1 aae, II 1 xba baa he.
Mirel II 1 xba baa he Anm.
Mislowitzer 6 aaa.
Mittwoch 8 bka.
Morgenroth 10 hdb W.
Moses 6 aba.
Mosson 16 aca b.
Mosessohn 16 aca b.
Münzer II 1 xba baa caa.
Musgate 16 cac.
Nadelmann 8 ae.
Neemon (64 c)
Netter 10 fab.
Neufeld 8 ac.
Norden 8 abf a.
Ollendorf 8 bad ba.
Oppenheim 32 Anm 1.
Peiser 8 bmc.
Perl, S. 51, 1.
Perls, Lit. 1 (S. 51)
Perez II 1 dbd, 1 dbd ab (S. 51).
v. Pfaen, Vorwort, III 7 a.
Philippsberg, elk. 2 baa a.
Platzek S. 19 Anm 1 W I 6 b.
Plessner 8 bad c.
Pokorny 4 abd.
Portmann II 1 xba baa g.
Plozker 260.
v. Portner 10 h W 2 be.
Posener 4 ga.
Poster 16 cda a.
Prilutzki 2084 Anm.
Pulvermacher 10 h W 2 c,
10 hac M Anm 7.
Rahlson 10 b.
Raphaelson 8 bmb.

Reimann S.20, Anm z.
 Reinhardt, S 19 Anm 1 W I 6 fa.
 Reiser 6 ea.
 Reissner 8 bad.
 Rhode 4 aca.
 Riess 10 h W Anm.
 Ringelheim 8 bda.
 Ritter 4 ab M.
 Rose II 1 xba baa eb.
 Röseler 16 abe ea.
 Rosenbaum 8 bmg a, II 1 xba baa:
 da/df.
 Rosenberg 2 a M, II 1 xba ba, flg.
 Rosenfeld 10 haa a.
 Rosenstein 64 c.
 Rosenstock S.19 Anm 1 W I 6 aa.
 Rosenthal 8 abg.
 Rosenzweig 8 aca, acc.
 Rothenberg 4 aa W.
 Rothmann 4 gb.
 Rothschild 32 Anm 1 aak,
 II 1 xba baa h, IV 1.
 Rothstein 6 ab.
 Sachs 8 ace.
 Salinger 4 ca.
 Salomonsohn 16 abe d.
 Samson 16 aaa.
 Samuelsohn 1 W 5.
 Sasse 8 bgd.
 Schacher abf.
 Schäfer 8 bab a.
 Schapiro 8 bec.
 Scheier 6 ac, fd.
 Scheindels 16 W.
 Scheinin 8 bl.
 Scheuer 2 a M, II 1 xba baa dbb.
 Schimmelmann 4 hc.
 v.Schlegel, Vorwort, III 7.
 Schlonski 4 ad.
 Schlums 4 abb a.
 Schönlanck S.19 Anm 1 W I 6 f.
 Schrimmer ? 64 d.
 Schröder 16 abe eb.
 Schwarzmänn 10 ebb.
 Seligsohn 1 W I.
 Simon 4 f M Anm 3.
 Simonsohn 10 ha W.
 Simson S.20, 1 W 2 ab.
 Skolny 4 c W, 5 Anm, 10,
 II 1 xba baa e.
 Skop 8 af.
 Sobotka S.51, 1 f.
 Sochaczewski 16 aab e.
 Sofer 16 ad.
 Sommer 2 ba M, 8 bae a,
 32 Anm 1 aae.
 Sommerfeld 8 bb.
 Sonntag 8 aba.
 Spier 10 raa b.
 Sprinz 10 g W.
 Sprinzes 128.
 Stern IV 1.
 Sternberg 8 bfd, 10 h W 2 bec.
 Sternheim 8 baa b W 3.
 Stiassny II 1 xba baa cc.
 Strauss 8 abc b.
 Striemer 64 d.

Struck, S.20, z.
 Tabbert 6 fb.
 Tal 8 bad cb.
 Taterka 10 h W 2 bcc.
 Tauber 4 ge.
 Taussig 4 abb M.
 Thurmann 10 faf.
 Tiktin 10 hac M, Anm.
 Töpfer 10 ege.
 Uszez 10 eg Anm.
 Vlach 524 c.
 Vogel 4 f M Anm 5.
 Vogelsdorf 6 f M 3.
 Wahl 524 c, S 51, 1 g.
 Wagner, elk.2 beb.
 Wallerstein S.51, 1 e.
 Waldeck 10 ba.
 Weil 10 baa, s,a: Weyl.
 Weiss 33 ea, II 1 xba baa cea.
 Weisstock 32 Anm 1 ac.
 Welsch 4 cad.
 Weltsmann 256 Anm, lit.c (S.1).
 Weyl 8 ba. s.a: Weil.
 Winternitz II 1 dbd aca (S.51)
 Wisla 32 Anm 1 ac.
 Wolf(f) S.20, 1 W 2 ac.
 Wolfgram 4f.
 Wolfsohn II 1 xba baa db.
 Wolter 16 abb b.
 Wreschner 16 abe aa.
 Würzburg 10 ha, ec.
 v.Wutzenau, Vorwort, III 2.
 v.Zanthier, Vorwort, III 7 aaa ab.
 Zickel 16 aga.
 Zimmermann 2 b M.
 Zuckermänn 32 Anm 1 bb.
 Zuckermann 10 h W 2 b, hac M Anm 3,
 S.20, x 3.

2) Register der Ortsnamen.

Adelnau/Posen 8 bab.
 Acken III 7 aaa.
 Ahrweiler II 1 xba baa f.
 Allenstein 8 bmb.
 Alsbach, S.51, 1 db.
 Altlandsberg 8 abe.
 Altona II 1 xba baa hd.
 Amerika 8 c, div.(s:Chicago, Cleve-
 land, Denver, Montevideo, Neuyork,
 Newark, San Franzisko usw.
 Amsterdam 16 acc, Anm 1 W I 6 fb.
 Antwerpen II 1 xba baa dba.
 Basel 4 cea.
 Belgard 1(aca a.
 Berlin: überall, wo nicht anders an-
 gegeben.
 Beuthen 8 bkb, bra a.
 Biensd(t)orf III 7, 7 ea.
 Birnbaum/W 8 bac W 2.
 Bojanowo 32 Anm 1 b.
 Bonn 32 Anm 1 baa.
 Brandenburg III 9, 10.
 Breslau 8 abf, bad ba, bdb, bk, bm,
 10 ga, unW.
 Briesen 8 abd.
 Brod. ungar. 512 A.
 Bromberg 7.

Brüssel 8 bge, V 2.
 Budapest 4 ge.
 Buenos Aires 8 abc.
 Bukarest 10 haa a.
 Bukowien III 2.
 Bunzlau II 1 xba.
 Chemnitz 32 Anm 1 aca. s.a: Krem-
 nitz.
 Chicago 8 aca.
 Cleveland iV 2 c.
 Danzig 4 aa, 6 da M, 8 bb,
 10 h W 2 bab, S.19:1 W I 6a.
 Darmstadt
 Denver 8 acc.
 Derbyshire IV 1.
 Döberitz 4 ga.
 Dobritz III 7 aaa aba.
 Dresden V 7.
 Dusseldorf 8 abe b, II 1 xba baa.
 Dyrenfurth 16 caa.
 East Heaven 32 Anm ladd.
 Eberswalde 4 kb.
 Elberfeld 16 acb.
 Elbing 6 da M 2.
 Fiddichow 6 fb.
 Filehne 4 f M Anm.
 Fordon 6 a.
 Forst 10 h W 2 be.
 Frankenthal 8 bgb.
 Frankfurt/M 4 bc, ..
 Frankfurt/O 8 aga.
 Friedberg II 2 a.
 Friedland 4 ca, 64 aaa, III 8.
 Friedrichshagen 10 h W 2 bb.
 Fulda II 1 xba baa df-fd.
 Furth II 1 xba baa df.
 Genua 2 da.
 Gernsheim S.51, 1 db.
 Gembnitz 32 Anm 1 acb.
 Glasgow 4 gbb.
 Glasgow 32 Anm 1 aab.
 Glogau 8 bdc.
 Görlitz 16 aab b, ca.
 Görtzig III 7a, 8.
 Gotha 4 gd.
 Grenzach 4 ce.
 Griechenland, Vorwort, 32 Anm X ABB.
 Groningen
 Grunberg 4 h, 32 Anm 1 abb.
 Haifa 32 Anm 1 bb.
 Halle 8 ace.
 Hamburg 4 cd, 8 abe a, bba, bgb,
 II 1 xba baa f a/b.
 Hameln
 Hannover 4 b, 8 bka a.
 Heeringen 4 gc.
 Heidelberg V 1 a W 3.
 Helrup 4 ac W II.
 Heroditz II 1 cc.
 Hohensalza 5, 6 f.
 Homburg II 1 xba baa d.
 Hoppegarten 4 ea.
 Jarvim ? 16 aca.
 Jassy
 Jekaterininburg 4 gea.
 Jerusalem 4 cad, 16 caa aa,
 257, 514.
 Jnowrazlaw, s: Hohensalza.
 Jungbunzlau II lx ba c.

Kallein II 1 c.
 Kalisch, Vorwort, II.
 Kempen 8 bmg a.
 Kiel 4 ce, 1 W b aa Anm S.19.
 Kiesch, Lit.h (S.51)
 Kollo 4 a.
 Königsberg 16 a i-k.
 Königshütte 8 bkb.
 Königstein 10 hbe.
 Köln 2 ba, 16 cad b, II 1 xba baa h.
 Konstantinopel 1 W I 6 ab Anm S.19.
 Kopenhagen 4 ac W II, 4 gea,
 16 abe eb.
 Krakau 258.
 Krefeld II 1 xba baa g.
 Krotoschin 16 aab a.
 Landsberg 32 Anm 1 aa.
 Lehnin 2 a M.
 Leipzig 6 aaa, 8 bl, 10 h W 2 bcb,
 II 1 a.
 Leitmeritz 4 ab.
 Lemberg II 1 e, IV 4.
 Lenczyce 8 bad b, ..
 Letschin 6 aa.
 Liegnitz 16 ac, ae.
 Limburg II 1 xba baa fe.
 Lindenberg 4 e M.
 Lissa 4, 8 b, 32 aa, e.
 Ljubelma 512 B.
 Lobositz 4 ab.
 Lodz 8 beb, 16 abe aa.
 Lohr 32 Anm 1 aak.
 London 10 hbd, 16 abc, iV 1 a-b.
 Lowo(i)tiz S.51, 1 dbd.
 Luckenwalde 10 fa.
 Lyon ~~www~~ 10 h W 2 baa.
 Magdeburg 8 bgd, 16 cab a.
 Mägdesprung 6.
 Mailand 8 abg c.
 Mainz II 1 xba.
 Mannheim
 Marburg 4 aca.
 Marienbad 8 baa.
 Märk. Friedland 4 ca, 64 aaa.
 Meseritz 64 a.
 Montevideo 4 bab.
 Mü(h)lhausen 16 abb a.
 München 10 gb.
 Nakel 10 f, fb.
 Neubabelsberg 8 bab a.
 Neusattel 4 abc.
 Neuyork 4 ad, iV 2-4, S.20 1 W 2 b.
 Newark iV 2 c.
 New Jersey iV 2 c.
 Nieszawa 10 ag.
 Nikolsburg II 2 b.
 Oberwiederstadt 1 W II.
 Obwork 8 bea.
 Odessa 00 1 xba baa ec.
 Olkutsch 10 h W Anm.
 Ostrowo 6 b M 12, 10 h W 2 ba.
 Oxford 1 W I 6 aa (Anm S.19).
 Palästina 8 abb, b, bad bcb,
 s.a: Jerusalem, Haifa, Tel Awiw.
 Paris 6 dab, 8 abe a, abe b,
 II 1 xba baa dd.
 Pattensen 4 b.
 Petersburg II 1 xba baa cab-ec.
 Pilsen 4 abb.

616 C, 29.

Ploetz 8 ab. .
 Posen 1 W I, 4 c, 6 b M 24,
 6 d M, 8 abc, aac, bad ca,
 II 1 xb, ..
 Prag 4 abc a, 6 e, ..
 Rahnsdorf 8 acd.
 Raschkow 4 cb W.
 Ratibor 8 bac.
 Rawitsch 10 h W 2 b.
 Rostock 2 d W.
 Ruhleben 4 eb.
 Ruppin 16 caa a.
 Rybnik 8 bma a.
 Rymanow IV 3.
 Samotschin 1 W I.
 Samter 16 ah.
 San Franzisko 10 h W Anm.
 Santomischel 16 agb.
 Schneidemühl 1 W, 6 h M.
 Schneitach S. 51, 1 dbd.
 Schöneck 32 Anm 1 aa.
 Schrimm 8 bdb.
 Schweidnitz 16 caa cae.
 Schwyz 16 abe e.
 Sensburg 10 h W 2 bae.
 Sofia S. 51, 1 db.
 Sosnowice V 2, ..
 Spandau 10 h W 2 bec.
 Suhl S. 20, 1 W 2 ab.
 Tarnow 8 oda.
 Tel Awiw 4 he, 8 bad cb, bkd.
 Theresienstadt 4 abb.

Thorn 8, 32 Anm 1/ab, ..
 Thiaucourt 4 cab.
 Tikocin 10 hac M Anm 16.
 Tirschtiegel 4 f M Anm 3.
 Trachenberg 8 bme.
 Treptow/Pom IV 1.
 Ungar. Brod 512 A.
 Unruhstadt 16 abe.
 Vieraden 4 fc.
 Waldenburg 8 abd a.
 Warschau 8 beb, 10 h W 2 be.
 Wartha 128.
 Werneuchen 4 f.
 Wien 8 bac, bda, II 1 xba baa cc.
 Wittstock 4 aa.
 Worms II 4, 4c, 1 xa.
 Wreschen 8 bmc.
 Würzburg V 1 a W.
 Zedeik II 1 a.
 Zeist
 Zempelburg 10 f.
 Zerbst III 7 aaa aba.
 Zürich 6 iaa, 8 baa b.

Erster N a c h t r a g (Dezember 1934) zur Familientafel Kalisch(er), zum dritten Entwurf (C) vom November 1934. Berichtigungen und Erweiterungen, bearbeitet von Dr. Paul Kalisch, Köln und Herta Mendlowicz, Breslau.

zu Seite C 1, Literatur a) Dr. Lewin, z. Z. Breslau Schwerin St 44.

Seite 2: 1 W I, Else Asch, gepr. Bibliothekarin.

S. 2, No 1 W II, Marta Heidenreich, + 8.9.1915.

S. 7, No 8: x Lissa 1768, + Thorn 11. Adar 1840; oo I ... ?, Kinder: a, b; oo II Minna Neufeld; Kinder: c flg. Nach dem Grabstein in Thorn ist No 9 angeblich nicht Rahel Gütel, sondern: Frieda, + 1.9.1860, Tochter von Moses Feilchenfeld (warum aber auch sie namensgleich mit 32 Ann 1 a W ?)

8 aa) Schaje Kohn in Nieszawa, + Warschau 19.5.1907; Kinder:

8 aaa) Therese Kohn, oo Nierenstein in Warschau;

8 aab) Sally Kohn, oo in Warschau;

8 aac) Ruscha Kohn, oo Batavia in Warschau;

8 ab W) Flatau ? angebl. 4 S, 4 T. (hier 3 S, 5 T.)

Seite 8 No 8, acd (statt 8 cd) Rahel.

8 ac (statt 8 af) Ludwig Kalischer, + San Franzisko 20. Teiwes 1892; Kinder: a) Therese; b) Rosalie; c) Nathan; d) Sigi (smund ?) Kalischer.

8 ae) Max Nadelmann; Sohn: 8 aea) Nathan Nadelmann in Mannheim; (aus seiner I. Ehe; Karl Nadelmann in Erfurt; Louis Nadelmann in Posen).

8 af (statt 8 ah) Johanna Kalischer.

8 ag) Ludwig Baumgardt; Kinder: 8 aga) Meier Baumgardt, ..

8 ah) Arnold Levy; Kinder: 8 aha) Regina Levy; 8 ahb) Nathan Levy.

zu 8 ai) R. Jakobs in Portland (Oregon); Kinder: a) Rubby ? b) Hilde;

c) Francis; d) Adolf; e) Mirjam Jacobs.

8 ak) Amalie Kalischer, oo Ripin in Newyork.

Seite 11, No 8 da, flg: Karoline, Jakob, Jsidor, Robert Danziger.

Seite 13, zu 16 a) oo I Freidel, + 27. Tebet 1803, Tochter von Abraham ben Reb Josef; oo II Judith, + 8. Tebet 1830; Reihenfolge der Kinder:

..ai, ak, ad, al.

zu 16) zu streichen: (Moses Aron Meier)

16 aab) Jeanette (Schendel) Kalischer, oo Reb Jehuda Hamburger.

16 aab aa) Felix Hamburger; Kinder: a) Madelaine; b) Percy; c) Frank; d) Lillian Hamburger.

16 aab ab) Bosener; Kinder: a) Selma Posener, oo Horwitz; Kinder:

16 aab aba, a-b) Fritz, Heinz Horwitz.

16 aab ad) Otto Hamburger, LgerR; Kinder: a) Fritz; b) Gertrud.

16 aab c) Kinder: a) Klara Hamburger, oo Staub; Kinder: aa) Max Staub; ab) Lily Staub.

16 aab cb) Oskar Hamburger, Ranw in Berlin; Kinder: a) Hilde, + 1905;

b) Leonie, + 1905; c) Leopold Hamburger.

16 aab cc) Dr. Felix Hamburger in Berlin; K: a) Georg; b) Hans.

16 aab cd) Karl Wilh. Hamburger, Ranw in Berlin; Sohn: a) Alfred H.

Seite 15, No 16 aabf) Ulrike Hamburger, oo Asch; Tochter: a) Ulrike Asch.

16 ab) oo 16.3.1791 Miriam. 16 aba) Abraham K, + Bukarest 1831.

16 aba a) Ölbild bei Frau Marta Sachs, Schmargendorf Marienbader St 1 (16 aba dab)

16 aba da) Kuhn, x Lissa 1853, + Paris 1931; oo Laura Finkelstein, 1862-1930; Kinder:

16 aba daa) Susanne Kuhn, x 1886, + Paris 1920; oo Josef Emanuel Fairclough aus Southport, England (kathol.) Tochter:

16 aba daa a) Claude Geraldine Fairclough, x Parmain 1920.

16 aba dab) Marta Kuhn, x Paris; oo Edgar David Sachs, Berlin. Kinder:

16 aba dab a) Jean Pierre Sachs, x Paris 1914;

16 aba dab b) Susanne Sachs, x Berlin 1926.

16 aba dac) Paul Kuhn, oo Yvonne Mayne, Paris (kathol.).

16 abb aa) Franziska Kalischer, x Berlin 1853.

16 abb ab) Anna Kalischer, x Berlin 1855, oo Lange.

16 abb ac) Alfred Kalischer, x Berlin 1857, Rektor. Kinder:

16 abb aca) Elfriede Kalischer;

16 abb acb) Dr. Erwin Kalischer; gilt als Arier, da Urgrossvater getauft.

16 abb acc) Dora Kalischer.

16 abb ad) Philipp Kalischer, x Berlin 1859; Tochter: a) Lucie K.

16 abb ae) Marta Kalischer, x Berlin, in Java, x 1862.

16 abb af) Albertine Kalischer, x Berlin 1864.

16 abb ag) Ludwig Kalischer, x Berlin 1867; Kinder:

- 16 abb aga) Jrmgard Kalischer; 16 abb agb) Helmuth Kalischer;
 16 abb agc) Kurt Kalischer.
 16 abb ah) Elisabeth Kalischer, x Berlin 1870, oo Jäkel; Kinder:
 16 abb aha) Edith Jäkel; 16 abb ahb) Gisela Jäkel.
 16 abb ai) Benno Kalischer, x Berlin 1874.
 16 abb ca) Dr. Richard Kalischer, Lehrer, Berlin.
 16 abb cb) Anna Kalischer, oo Rabow; Kinder:
 16 abb cba) Dora Rabow, x 1900; 16 abb cbb) Erika Rabow, x 1902.
 16 abb d) oo I Wolter; oo II ...? (verschollen); Kinder: s.S. 15.
 16 abc b) Jeanette Kalischer, oo Selman, London.
 16 abd) Friederike, + 6. Kislew 1886.
 16 abe) Mendel Kalisch, x Lissa 9.8.1810, Bürgerbrief Berlin 21.10.1845,
 ,,oo 1840, + 30.10.1862.
 16 abe a) oo 31.3.1874 Mathilde Levy, x 12.4.1853 (Vater: Kfm M.J. Levy
 in Prag)?
 16 abe c) Julius Kalisch, x 21.5.1845 Berlin, + 28.7.1916, oo 20.4.1891
 Agnes Lehmann aus Linde, Kr. Ruppin.
 16 abe ca) oo Margarete Haase aus Leipzig.
 16 abe cb) Marianne Kalisch, x Berlin 14.4.1895, oo 10.7.1926 Jakob
 Rohe, Aschaffenburg.
 16 abe d) Karl Kalisch, x Berlin 22.4.1847, + 7.11.1914; oo 24.6.1883
 Ernestine Salomonsen, x Hamburg 19.7.1856 (Vater: Jakob S. x Kopenhagen).
 16 abe da) oo 20.10.1912 Lotte Löpert, x Berlin 6.9.1886, + Köln 26.10.
 1933. Sohn: a) Günter, x 22.10.1913.
 16 abe db) oo 3.10.1917 Lilly Specht, x Hamburg 23.10.1896, Grunewald
 Charlottenbrunner St 4. 2 Söhne:
 16 abe dba) Karlheinz, x Berlin 7.2.1920; b) Horst, x 5.8.1925.
 16 abe dc) Fritz Kalisch, x Berlin 19.3.1888, oo 13.6.1920 Else Gutmann,
 x 16.3.1897.
 16 abe dd) Werner Kalisch, x Berlin 21.5.1893, oo Marta Statsch, x Wende-
 lin, .10.1889.
 16 abe e) Karoline Horwitz + Berlin 7.4.1914.
 16 abe f) Robert Kalisch, x 23.6.1851.
 Seite 17, No 16 ac) Elieser Lipman Kalischer, x Lissa 2. Kislew 1865.
 16 aca) Jarocin (statt Jarvim).
 16 aca a) SanR Kierski, Belgard. Kinder:
 16 aca aa) Regina Kierski, oo Munck; Sohn: a) Max Munck.
 16 aca ab) Jgnatz Kierski, Ranw in Koslin.
 16 aca ac) Eliese Kierski, oo Görne, Hamburg.
 16 aca ad) Bettina Kierski.
 16 aca ae) Anna Kierski, oo Lasker, Apotheker in Königsberg.
 16 aca ba) Alphons Mosson, Ranw.
 16 aca bb) Emma Mosson, oo Cohn, Ranw & Not, in Darkehmen.
 16 aca ca) Siegbert Markwald, Arzt.
 16 aca c, b-d) Paul, Richard, Elise Markwald.
 16 acb d) Alfons Kalischer, GenKonsul Leipzig; 2-Söhne u:
 16 acb dc) Natalie Kalischer, oo ? in Chemnitz.
 16 acd a) Cäcilie Mecklenburg, oo Löbel; Kinder:
 16 acd aa) Rosa Löbel, oo Lipschütz;
 16 acd ab) Tochter Löbel, oo Jaffe.
 16 acd b) ... Mecklenburg, oo Hannemann.
 16 acd c) ... Mecklenburg, oo Beer in Friedland. Sohn:
 16 acd ca) Dr. Beer, Ranw & Not. in Steglitz (vgl No 4 ba M ?)
 16 acd d) Louis Mecklenburg, Rentier.
~~16 acd dd) Louis Mecklenburg~~
 16 ace) Sara Kalischer, x 1813, + Lissa 1885, oo Eckmann. Kinder:
 16 ace a) Hanna Eckmann.
 16 ace b) Karoline Eckmann, 1843-85, oo Mankiewicz; Kinder:
 16 ace ba) Anna Mankiewicz, x 1868;
 16 ace bb) Franz Mankiewicz, x 1872. Kinder:
 16 ace bba) Jakob Mankiewicz; 16 ace bbb) Lina Mankiewicz.
 16 ace c) Cäcilie Eckmann, x 1845, oo Jacusi; Kinder:
 16 ace ca) Kurt Jacusi, x 1868, Ranw. Kinder:
 16 aca caa) Alfred Jacusi, x 1901.
 16 ace cab) Sohn Jacusi, x 1903.
 16 ace cb) Elise Jacusi, 1878-99.
 16 ace cc) Albert Jacusi, x 1880.
 16 ace cd) Max Jacusi, x 1882.

- 16 ad) + Lissa 1812 (nicht: x); kinderlos. (k. in Ungarn gehören zu Moses Sofer in Pressburg).
- 16 ae) genannt Levin (nicht Liegnitz). Söhne:
- 16 aea) Josef Levin in Liegnitz; a) Tochter; b) Sohn.
- 16 aeb) Adolf Levin in Liegnitz.
- 16 af) oo 1794 Michael Salomon Friedländer, Sohn des berliner Münzlieferanten Jakob Abraham Salomon, vgl Lewin 281 Seite 18:
- 16 ai, ak) oo nacheinander Reb Wolff (ihr Vetter, Sohn von Reb Josef, Bw Bruder der Freidel, 16 a W I). Nachkommen: Spiro (statt: Heiro).
- 16 al) Furst (ben Reb Jakob ben r' Mose ben r' Löbusch)
- 16 cab aa-g) Marta, Else, Siegfried, Martin, Luise, Kurt Ruppin.
- 16 cab b) Mathilde Borck, oo Lesser, Berlin; Kinder:
- 16 cab ba) Marta Lesser, oo Kilinski.
- 16 cab bb) Dr. Fritz Lesser.
- 16 cab bc) Gertrud Lesser, oo Lippmann.
- 16 cab c) Jenny Borck, oo Nathan in Berlin. ~~von~~
- 16 cab da) Margarete Nathan. 16 cab db) Else Nathan.
- 16 cab d) Hulda Borck, oo Nathan in Berlin; Kinder: vorige Zeile.
- 16 cab e) Leopold Borck in San Franzisko; Tochter: a) Rosalie.
- 16 cab f) Selma Borck, oo Dresdner in Berlin.
- 16 cab g) Max Borck in San Franzisko.
- 16 cab h) Philippine Borck, oo Laboschinski, + Jena. Kinder:
- 16 cab h, a-b) Else, Kurt Laboschinski.
- 16 cac a) Siegfried Krause (Cohn) ?
- 16 cad a) Wilhelm Muskat in Riga.
- 16 cad b) Dr. Jsmar Muskat, + um 1927; 2 Söhne, 1 Tochter.
- 16 cae) Jette Kalischer, oo Borck, 1832-1905.
- 16 cac a) Emanuel Borck (1905: Chbg Göthr St 56).
- 16 cba) Amalie Engel, oo Moritz Kalischer (16 cda).
- 16 cc) nicht Tochter, sondern: Moritz Kalischer, genannt Meinthal, led. (bekanntes berliner Original).
- 16 cda a) Albrecht (früh +), Baumann, Poster, alle arisch.
- 16 cda aa) Gertrud Albrecht, oo Schulz.
- 16 cda ab) Bruno Albrecht, oo Forster (Fa Förster & Runge); Sohn:
- 16 cda aba) Hans Joachim Albrecht, x Berlin 1903.
- 32) zu streichen: Verfasser von Hajad Hachasaka (gehört nur zu No 16 a, Seite 13). Selbst wenn aber No 32 nicht der Sohn von Moses I (16), sondern etwa von Moses II 16 a
- 32 ab) ware, ist doch die hier aufgeführte Familie direkter Nachkomme des Rabbi Löw sowohl väterlicherseits, als auch mütterlicherseits (über 64 c, Schemuel Neemon), ferner wahrscheinlich über die Skolnys.
- Seite 19, No 262: Arjot = der Löwe, daher die Nachkommen: Löb.
- 524) Der Lewusch, x Prag 1530, + Posen 7.3.1612.
- 1c48) Abraham Jaffe, x um 1500.
- 2096) ... ?; 2096 a = 1048. 2096 b) Moses; 2096 ba) Mordechai Singer; 2096 c) Jsaak.
- Seite 20, Tafel II: 8) Liwa der Alte, + Prag 1440 ? Grabstein-Inschrift (seit kurzem nicht mehr aufzufinden).
- 2 c) Samson, ORab von Kremnitz.
- 1) Jehuda Liwa, oo Perl.
- 1 d) Vögele, + 1629; oo R' Jizchok Katz (Bar Samson Ha-kohen), + Prag 1624, LandesRab v. Mahren, auch Wien. Druckerfamilie der Gersoniden; K:
- 1 da) R' Naphtali Katz, ORab in Prag, Frankfurt/M u. Posen.
- 1 db) Tochter Chawa, + Sofia 1651 (Pilgerfahrt); oo R' Abraham Salomon Bacharach, ORab v. Worms, + Gernsheim 1615 (Pogrom), begr. Alsbach; Sohn:
- 1 dba) Samson Bacharach, ORab in Worms (s. Lit. Kaufmann); Sohn:
- 1 dba a) Jair Chajim Bacharach; Verf: Reponen-Sammlung betr. seine berühmte Grossmutter Chawa.
- 1 dbb) Tochter ..., oo Lipman Günzburg in Prag.
- 1 dbc) Tochter Hindel, + 1641, oo Liebermann ben Löb Darscha in Prag.
- 1 dbd) Tochter Telzel, + 1659, oo Mosche Perez genannt Sabele, Rab. in Schneitach (Bayern) Sohn:
- 1 dbd a) Simon Lowitiz (Name des Schwiegervaters angenommen !); oo Rebeka, + 1714; (Vater: David Lowitiz; dessen Vater: Wolf Aschkenas in Lowitiz, + 1628; dessen Vater: Abr. Aschkenas, Vors. d. Meisel-Synagoge in Prag).
- 1 e) Rechele, oo Abraham Lewi Wallerstein.

- l f) Tila, oo R'Hirsch Sobotka.
 l g) Reglina ?, oo R'Chajim Wahl, x Prag 1556, + 20. Adar 1631. Sohn:
 l ga) Abraham von Kremnitz, s.o: No 524 c.
 4 c (statt cb ?) Juda, + 1563 ?
 zu l dbd a) Kinder ? a) Jizchok, Primas von Prag.
 b) Mosche Perez, genannt Sawel (nach dem Grossvater, l dbd M).
 c) Juda Löb, + 1762; Tochter:
 l dbd aca) Chaile Lowätiz, + 1778; oo Henoch Winternitz, Stadt-Schachet
 von Prag, + 1770; (dessen Vater: Benjamin Wolf Winternitz, Verf: Gewul
 bin jamin; dessen V: Meir Winternitz der Märtyrer). Tochter:
 l dbd aca a) Libuscha (Libele) Winternitz, oo Salomon Kisch in Prag.

L i t e r a t u r (Forts. von Seite 2):

- h) Prof. med Bruno Kisch, Köln-Lindenthal (aus Klesch in Böhmen, StB in
 Arbeit): Die Nachkommen des Rabbi Löw; 4 S., Bl. f. jüd. Fam-Forsch
 Sept 1927;
 i) David Gans: Zemach David, 1592 (hebr);
 k) Bacharach: Chawas Jair; Frankfurt 1699 u.a.
 l) M. Perls: Magillath Juchasin, 1728 (hebr. Fam-Gesch);
 m) N. Grün: Der Sagenkreis um Rabbi Löw; Prag 1885;
 n) Simon Hock: Die Familien Prags, hergeg. David Kaufmann, Pressburg 1892.
 o) D. Kaufmann: Bacharachs Ahnen; Trier 1894; s.a: Msch f. Gesch. d. Jud-
 tums 1899, S. 37;
 p) Bernh. Brillling: Breslau und Posen; Jüd. Ztg f. Ost-Dd, Breslau 1929 No
 46 flg.

zum Register:

- | | |
|----------------------------------|-------------------------------|
| Aschmas II 1 dba (S. 2%) | Liebermann II 1 dbc. |
| Bakarach II 1 db (&M); Lit k. | Lipmann 16 cab bc. |
| Batavia 8 aac. | Lipschütz 16 acd aa. |
| Baum S. 20, L W 2 ac. | Löbel 16 acd a. |
| Beer 16 acd c. | Lowitz II 1 dba a. |
| Berlak 32 Anm. | Mankiewitz 16 ace b. |
| Boas S. 20, L W 2 ac. | Munck 16 aac aa. |
| Brilling, Lit p. | Muskat 16 cad. |
| Danziger 8 d. | Nathan 16 cab c. |
| Dresdner 16 cab f. | Neufeld 8 W II. |
| Eckmann 16 ace. | Nierenstein 8 aaa. |
| Engel 16 aab ea. | Perez II 1 dbd. |
| Fairclough 16 aba aaa. | Perl II 1 W. |
| Feilchenfeld, S. 52. | Perls Lit 1. (I) |
| Forster 16 cda ab. | Rabow 16 abb cb. |
| Gans Lit i. | Ripin 8 ak. |
| Görne 16 aca ac. | Rohe 16 abe cb. |
| Grün Lit m. | Sachs 16 aba aab. |
| Günzburg II 1 dbb. | Schulz 16 cda aa. |
| Hannemann 16 acd b. | Selman 16 abc b. |
| Hock Lit n. | Singer 2096 ae. |
| Horwitz 16 aab aaa. | Sobotka II 1 f (54). |
| Jäkel 16 abb ah. | Sochaschewski 16 aab e. |
| Kalischer, Vornamen: | Spiro 16 a i/k. |
| - Freidel 16 W I. | Staub 16 aab c. |
| - Judith 16 W II. | Wallerstein II 1 e. |
| - Nathan 8 ac (af) | Winternitz II 1 dbd aca (54). |
| - Rosalie 8 ac. | Zickel 16 aga. |
| - Sigi (smund ?) 8 ac. | |
| - Therese 8 ac. | Ortsnamen: |
| Katz II 1 d M. | Jarocin 16 aca. |
| Kaufmann Lit o. | Kiesch S. 54, Lit h. |
| Kierski 16 aca a. | Lowitz II 1 dbd a (53). |
| Kilinski 16 cab be. | |
| Kisch II 1 dbd aca a; Lit h (54) | |
| Krause 16 aca a. | |
| Laboschinski 16 cab h. | |
| Lange 16 abb ab. | |
| Lasker 16 aca ae. | |
| Lesser 16 cab b. | |
| Levin 16 ae (54). | |
| Lewusch 524. | |

B,55.

- Zweiter N a c h t r a g (April 1935) der Familientafel Kalisch(er)
 dritten Entwurf (C) vom November 1934.
 zu Seite C 2, No 1 W: Else Asch, gepr. Bibliothekarin.
 III 3) Marta Heidenreich, + 8.9.1915.
 a) Margarete Kalischer, x 23.11.1874.
 b) Seite 3, No 4 aaa) Dr. Hans Kalischer, oo 1935 Ruth Erich;
 ab W) Helmut Lasker, x 17.2.1901; Sohn:
 ab a) Herbert Eduard Lasker, x 9.3.1935.
 a) Dr. Jrmgard Kalischer, oo Dr. Geobg Rohde (statt: Rhode), philol.
 alte Sprachen), arisch.
 b) Prof. Otto Kalischer, x 23.4.1869 (nicht: 5.6.1873 !)
 c) Seite 4, 4 caa a) Gerhard Salinger, x 25.8.1834.
 d) W) Käte (genannt: Leila) Kantorowicz, Freitod März 1935.
 e) Seite 5, 4 gbc) Horst Rothmann, oo 1935 Ruth Löwy, x 5.5.1914.
 f) Wally Katz, x 20.1.1876.
 g) Lothar Bacharach, oo 1935 Ilse Winkler.
 h) Seite 7, No 8) R' Salomon Kalischer, betr. Seite 51: Von anderen Famili-
 arschern werden wir gewarnt vor einer Grabstein-Firma Nelken in Pos-
 tie unrichtige Grabstein-Abschriften verbreitet. Vermutlich ist unse-
 re Notiz S. 51 auf diese Quelle zurückzuführen.
 i) ab d) Therese Kalischer, + 23.12.1934.
 j) zu SywW 10, No 8 bma b) Judith Lichtenstein, getauft; oo Dr. Alfred
 um, arisch.
 k) W) Toni Peiser, oo II Dr. Neufliess in Breslau.
 l) a) Anny Kastan, Freitod 19.2.1931.
 m) Seite 11, No 8 bmg) Helene Falk, x 25.6.1880; oo Dr. Alfr. Mautner, x 2.7.
 n) g) a) Edith Mautner, x 28.5.1905; oo Dr. Rosenbaum, x 21.5.1899. 1868.
 g) b) Ilse Mautner, x 19.2.1909; Dr. Rosenberg, x 5.7.1895.
 g) d) Emanuel Mautner, + 1/2 jähr.
 o) h) Siegf. Falk, x 27.1.1885, Hohenzollern Apotheke, Adm. Schröder St 4.
 p) Seite 13 & 51, No 16 aab M) Bernhard Jehuda Hamburger, +
 ? 16 aab a) Dr. med. Julius Hamburger, x 11.3.1818, + 1887 ? oo W
 ste Levy, aus Jnowrazlaw;
 q) aab aa) Felix Hamburger in Neuyork, + um 1930; oo Berta Dittenho-
 lebt noch. 4 Kinder:
 r) aab aaa) Madelaine Hamburger, oo Fränkel, kinderlos; aab) Percy, +.
 ab aac) Frank Hamburger, oo ... 3 Kinder;
 ab aad) Lillian Hamburger, oo Stern, kinderlos +.
 ab aba) Selma Posener, + 15.4.1931; oo I: Jrat Horwitz; Stiefk:
 ab aba Sa) Fritz Horwitz, oo in Berlin;
 ab aba S b) Heinz Horwitz, oo in Florenz, Viale Mazini 5;
 ab aba, oo II: Arend.
 ab abb) Gröte Posener, = um 1924, led.
 ab ad) Otto Hamburger, LgerR, x 14.5.1853, + 29.4.1920; oo Regine
 mberg, x 6.11.1856, + 4.3.1933; 2 K:
 ab ada) Fritz Hamburger, x 7.2.1883; oo Alice Boas, x 28.5.1888; T:
 ab ada a) Margot Hamburger, x 15.9.1909; oo Harry Jaspis,
 ab adb) Gertrud Hamburger, x 25.2.1886; oo Julius Cohn, x 22.2.1868,
 t-Dir. a. D. d. Darmst-Nat-Bk, Friedenau Südwest Korso 1, Fsp: Rhg 1073.
 ab o) Moritz Bär Hamburger, x Bojanowo 18.10.1824, + Berlin 3.4.1903;
 Berta Lachmann, x 23.10.1826, + 21.3.1911.
 ab ca) Klara Hamburger, x 11.8.1853, + 19.3.1932; oo Simon Staub, x
 rau O-S 24.6.1845, + Berlin 29.5.1903.
 ab caa) Max Staub, x 5.6.1877, led. Mollendorf St 17.
 ab cab) Lilly Staub, x 20.12.1879, Adr. wie vorstehend; oo Martin Cohn
 5.10.1931, kinderlos.
 ab cb) Oskar Hamburger, x 1.9.1850, + 19.12.1922; oo I: Flora Frohmann
 23.12.1875, + 31.8.1905; oo II: Frieda Valentin (ar), x 8.11.1881, +
 12.1921.
 ab cba) Hilde Hamburger, x 18.8.1894, + 31.8.1905;
 ab cbb) Leonie Hamburger, x 13.10.1898, + 6.9.1905;
 ab cbc) Dr. Leopold Hamburger, x 1.2.1900, Ranw. a. D., Blücher Pl 2 (So-
 us von Wreschner 1925-26).
 ab cc) Jenny Hamburger, x 13.10.1859, + 10.5. ? 1895 1895

- 16 B, 56.
- 16 aab cd) Dr. Felix Hamburger, SanR, x 27.9.1863, + 19.7.1932; oo Anna Frohmann, x 20.5.1867; in Haifa. K:
- 16 aab cda) Georg Hamburger, x 16.1.1894, Arzt in Haifa, Anaforta Road; oo Hilde Hamburger, x 4.4.1898, + 26.12.1932 (s.u.); K:
- 16 aab cda a) Annemarie Hamburger, x 20.9.1921.
- 16 aab cdb) Hans Hamburger, x 25.12.1894, Facharzt (Ohren) Blücher Pl 2 (früher Nestor St 13), Praxis Brunnen St 127 (Sozius: Dr. Hirschfeld), Juli 1935 nach Palästina; oo Käte Schellschmidt, x 4.1.1906; k:
- 16 aab cda) Gertie Hamburger, x 31.1.1932.
- 16 aab ce) Karl Wilh. Hamburger, x 14.4.1866, Jrat, augenleidend; oo 30.11.1897 Lina Levy, x 29.9.1875; K:
- 16 aab cea) Dr. Alfred Hamburger, x 10.2.1900; oo 27.3.1928 Gerda Bandmann, x 2.11.1902, kinderlos.
- 16 aab d) Eduard Hamburger; oo Dorothee Teplitz; K:
- 16 aab da) Felix Hamburger, oo ... K:
- 16 aab daa) Dr. Richard Hamburger, in Timbuco (Chile), früher Ranw in Bremen; oo Hedi Pfeifer; 2 T.
- 16 aab db) Ludwig Hamburger, x 1.9.18... + um 1923; oo Anna Auerbach, x 9.2. ... + um 1912; T:
- 16 aab dba) Hilde Hamburger, oo Georg Hamburger (s.o. 16 aab cda)
- Seite 15, No 16 aab eaa) Georg Engel, x Greifswald 29.10.1866, + 1932, ed. Romanschriftsteller, zuletzt Bayreuther St 19.
- 16 aba d) Henriette Kalischer, oo Nathan Cohn.
- 16 aba da) Kühn, x Lissa 12.3.1853, + Parmain 11.2.1931; oo Laura Finkelstein, x Leipzig 22.4.1862, + Parmain 24.6.1930; T:
- 16 aba daa) Susanne Kühn, x Paris 31.12.1886, + Parmain 22.8.1920;
- 16 aba dab) Marta Kühn, x Paris 5.12.1887; oo E.D. Sachs, x Berlin 27.11.
- 16 aba dac) Paul Kühn, x Paris 28.1.1900; oo Yvonne Moyne 1883. (nicht: Mayne), x Vayron (Jsere) 2.10. um 1898.
- Seite 52, 16 abb cb) Frau Anna Rabow, Zehlendorf Forst St 28 (H 4, 2879) bestreitet Verwandtschaft.
- Seite 15, 16 abb dab) nicht verwechseln mit: 1) Hedwig Wolter, Tile Hardenberg St 16; und: 2) Klara Wolter, Tile Hardenberg St 7.
- 16 abe) Mendel Kalisch, Sozius: Willibald Alexis (Wilh. Häring), 1798-1871).
- Seite 17/52, zu 16 ac W2) Götz Kalmus, genannt Karo; oo Leide, Tochter von Schamsche & Jittel (ohne Familiennamen); 4 Kinder:
- 16 acW 2a) Wolf Karo, oo Rachel Charjach; K:
- 16 acW 2 aa) Beer Kronthal, oo Chaje Cohn; K: aaa) Sara, oo Asch; aab) Dora oo Zadeck; aac) Willy Kronthal; aad) Louis Kronthal, oo .. T: aada) Hedwig Kronthal, oo Schönlanck in Tegel.
- 16 acW 2 ab) Simon Kronthal, oo Täubchen ... , K: aba) Wolf Kronthal; abb) Amalie, oo Levi in Dresden; abc) Gustav Kronthal.
- 16 acW 2 b) Vögelchen, + in Schmiegel; oo Eleasar Fernbach, + Lissa 2. Cheschwan 1829 (II; dessen I! Ehe: Schewe, + Lissa 27. Tamus 1788); (A): Frau Marg. Fernbach, Landhaus St 40. Kinder:
- 16 acW 2 ba) Sara Fernbach, oo Lipman Brühl in Schmiegel; 3 T: baa) Henni Brühl in London; bab) Berta Brühl, oo Koppel Fox, versch. T; bac) Zerline Brühl, led.
- 16 acW 2 bb) R'Löbel Fernbach, + Warmbrunn 9. Tischri 1856; oo Rosalie Feilchenfeld, + Lissa 22. Tischri 1880 (Vater: Simon Feilchenfeld, s: Lit. Lewin).
- 16 acW 2 c) Sortel (Karo), oo David Landau, Dresden; 4 K: ca) Jette Landau, oo Max Levi in Dresden; cb) Mordechai Juda Landau, Sohn: cba) Dr. Landau; cc) Götz Landau in Holland; cd) Breindel Landau, oo Hirsch Feilchenfeld, 6 K: cda) Elieser Feilchenfeld; cdb) Tochter Feilchenfeld, oo Dr. Landau, s.o: cdc) Tochter Feilchenfeld, oo Feilchenfeld in Schwerin; cdd) Tochter Feilchenfeld, oo Eger; cde) David Feilchenfeld; cdf) Tochter Feilchenfeld, oo Davidsohn.
- 16 acW 2 d) Jached Karo (fälschlich bezeichnet als: Jochem Götz), oo Elieser Lipman Kalischer.
- 16 aca) Wolf Kalischer, x 1802, + Wiesbaden 26.5.1888; oo I: Ernestine Ester Lasker; oo II: Dorothee Lasker, x 16.9.1818, + 28.5.1889; (die dritte Schwester, Henriette Lasker oo Feilchenfeld, löste wohl den Haushalt auf, + um 1890; weitere Schwester Lasker oo Carleben in Lübeck, Sofien St.) Eltern:

- 616 B, 57.
- 16 aca W 2) Jsaak Lasker, 1781 ? -1861;
- W 4) David Lasker, 1770 ? -1830; oo Blume ...
- 16 aca ab) Helene Kalischer, x 19.12.1829, + 21.7.1904; oo SanR Dr. Max Kierski, x 26.10.1831, + 4.4.1882.
- 16 aca aa) Regine Kierski, x 17.5.1858; oo Albert Munck, Buenos Aires, Conesa 2150; ~~www~~ K: 16 aca aaa) Maxito Munck; 16 aca aab) Tochter Munck.
- 16 aca ab) Jgnatz Kierski, x 12.8.1859, + 1.11.1895; oo Adele Hoburg (ar) kinderlos (diese ooII: v. Arnim).
- 16 aca ac) Elise Kierski, x 15.8.1861; oo Gottl. Görne (ar), 1860-1916, Exporthaus in Hamburg; Sohn:
- 16 aca aca) Hans Görne, x 1895, Kfm, Hamburg Hofweg ..?; oo .. k-los.
- 16 aca ad) Betty Kierski, x 29.7.1863, led. früher Hamburg, jetzt Berlin?
- 16 aca ae) Anna Kierski, x 29.5.1869, Kaiser Allee 43 G I (A); oo David Lasker, x 4.11.1861, + 6.3.1921, seit 1905 in Berlin; K:
- 16 aca aea) Erich Lasker, x 24.5.1892, Kfm; oo Elisabeth Götz (Grossmutter: Lasker), x 12.2.1900, Prinz Regenten St 75; K:
- 16 aca aea a) Lena Ruth Lasker, x 14.10.1925;
- 16 aca aeb) Dr. Walter Lasker, x 21.6.1895, + 26.4.1923, led. Chirurg.
- 16 aca ba) Alfons Mosson, x 22.7. .. , + Angermünde 1919, Ranw.
- 16 aca bb) Emma Mosson, oo Robert Cohn.
- 16 aca ab) Dorothee Kalischer, x 27.1.1831, + 31.1.1904; oo Mosessohn (=Mosson).
- 16 aca c) Natalie Kalischer, x Jarotschin 9.10.1849, + 8.4.1915; oo Max Markwald, x Schneidemühl 26.11.1840, + 8.12.1915, Kfm. StB vorhanden.
- 16 aca ca) Dr. med. Siegbert Markwald, x 3.5.1874, Haupt St 154; oo Sofie Bütow, x 29.7.1888; keine (A) mehr bei Frau verw. Bütow, Güntzel St 27.
- 16 aca caa) Heinz Wolfgang Markwald, x 14.8.1911, cand. med.
- 16 aca cb) Paul Markwald, x 30.12.1876, Kufsteiner St 3; oo Anna Arnold, x 12.12. .. , kinderlos.
- 16 aca cc) Richard Markwald, x 20.3.1880, diss. Ranw. a. D. Nachod St 24, StB vorhanden; oo Herta Alexander, x 21.8.1887, diss; Kinder (evang):
- 16 aca cca) Helmut Wolfgang Markwald, x 9.2.1911, + 31.3.1914;
- 16 aca ccb) Jrene Susanne Markwald, x 23.12.1915;
- 16 aca ccc) Ulrich Albert Markwald, x 7.10.1918.
- 16 aca cd) Elise Markwald, x 2.6.1881; oo Edwin Alexander, x 25.4.1873, Kfm. Starnberger St 7, kinderlos. StB vorhanden.
- 16 acb a) SanR Dr. Emil Kalischer, + 1908; oo Anna Arendt, kinderlos.
- 16 acb c) Antonie Kalischer, oo Wolfers in Brüssel; 3 K.
- 16 acb ca) Hedwig Wolfers, oo Wolfers in Brüssel.
- 16 acb da ? Edwin Kalischer-Weber, Konsul von Kostarika (früher: der Türkei), Leipzig Bismarck St 7 (lehnt Auskunft ab).
- 16 acd M) Mecklenburg in Friedland, x 9.3.1803, + 1889 ?
- 16 acd aa) Rosa Löbel, x 19.10.1867, Barbarossa St 39 bei Sachs (s.u.); oo Alfons Lipschitz, x 21.2.1853, + 27.3.1904; 3 T:
- 16 acd aaa) Klara Lipschitz, x 5.10.1890; oo Werner Calé, x 20.9.1886, Steglitz Bugge St 5, StB auf Wunsch; T:
- 16 acd aaa a) Hilde Calé, x 27.9.1919.
- 16 acd aab) Edith Lipschitz, x 15.5.1892; oo Heinr. Sachs, x 18.8.1883, Barbarossa St 39; 2 T:
- 16 acd aab a) Ursula Sachs, x 6.10.1923;
- b) Marion Sachs, x 29.10.1929.
- 16 acd aac) Annie Lipschitz, x Berlin 2.9.1893, Foto-Atelier Reichs St 79 (U-Bahnhof Neu-Westend), Fsp: J 9, 5485 (früher bei Hänse Hermann, No 10 fab); oo Kurt Schmoller, x 13.10.1891, gesch. 1 T:
- 16 acd aac a) Marianne Schmoller, x 2.5.1921.
- 16 acd ab) Elise Löbel (nicht: Jaffé), oo Bütow, k-los, Güntzel St 27, keine (A)!
- 16 acd ac) Gustav Löbel, x 9.2. .. , + 3.2. .. , led.
- 16 acd b) Jda Mecklenburg, x 30.8.1842, + 20.12.1919; oo Abraham Albert Hannemann, x 13.9.1836, + 26.12.1911; Kinder:
- 16 acd ba) Dr. Otto Hannemann, x 26.3.1869, SanR led. Kurfürsten St 3.
- 16 acd bb) Georg Hannemann, x 21.4.1870, Buchhändler Kurfürsten St 3, seit 1931 nicht mehr in der Firma Hannemann GmbH Friedrich St 208; oo Lilly Samson, x 20.1.1884; 3 Kinder:
- 16 acd bba) Paul Hannemann, x 30.8.1907;

16 B, 58.

- (37) 58
- 16 acd bbc) Kurt Hannemann, x 9.11.1919.
 - 16 acd bc) Martin Hannemann, x 20.9.1872, + 8.4.1920, Buchhändler, led.
 - 16 acd bd) Gertrud Hannemann, x 16.7.1876, + 7.6.1929; oo Louis Goldmann, x 9.10.1866, + 29.1.1931, Kfm; Sohn:
 - 16 acd bda) Heinz Goldmann, x 8.4.1902, Kfm; oo Alexandra Lewandowska (ar), x Berlin 30.5.1906.
 - 16 acd be) Elisabeth Hannemann, x 19.11.1877, led.
 - 16 acd bf) Ernst Hannemann, x 20.12.1879, Buchhändler in Mainz; oo 1933
... (ar).
 - 16 acd c) Lina Mecklenburg, x 13.8.1836, + Chbg 28.2.1920; oo Boas Beer aus Friedland, in Lauenburg, x 17.12.1829, + 5.3.1897.
 - 16 acd d) Louis Mecklenburg, ooI: Klara Chan aus Franzburg b/Stralsund; ooII: Sofie Kaskel aus Bromberg; Kinder:
 - 16 acd da) Marta Mecklenburg, x 8.8.1876, + 6.4.1934; oo SanR Dr. Theodor Baron, x 18.4.1868, Reichenberger St 63; 2 S:
 - 16 acd daa) Dr. Hans Baron, x 22.6.1900, Priv-Doz hist.a!D!, Florenz; oo Edith Alexander, x 1.8.1902; 2 K:
 - 16 acd daa a) Reinhart Baron, x 1.2.1932;
b) Renate Baron, x 1.5.1934.
 - 16 acd dab) Walter Baron, x 8.3.1904, StudAss i.R. led. Frankfurt/M.
 - 16 acd db) Fritz Mecklenburg, led. gefallen.
 - 16 acd dc(II) Käthe Mecklenburg, x 3.6.1884; oo Ernst Schlesinger, x 25.11.1879, Schmargendorf Köseener St 9, Fsp: H 9,4942. Kinder:
 - 16 acd dca) Hilde Schlesinger, x 21.6.1908; oo Helmut Salinger, x 2.11.1899, Bankbeamter, kinderlos.
 - 16 acd dcb) Susanne Eva Schlesinger, x 30.11.1913, in Tel Awiw;
 - 16 acd ec) Erich Schlesinger, x 25.4.1916, stud.med.
 - 16 acd e) Minna Mecklenburg, x 9.3.1840; oo David Jaffe, Börsenmakler, kinderlos.
 - 16 acd f) Mathilde Mecklenburg, x 15.10.1837, + 1.11.1917; oo Markus Pless, x 8.5.1832, + 15.1.1918, Viehhändler in Stargard/Pom. (stammen aus Pless in Oshlesien, Familienname früher: Mordechai); Kinder:
 - 16 acd fa) Georg Pless, x 5.11.1864, Steglitz Holsteinische St 29; ooI: Fanny Baumann; ooII: Gertrud Neumann, verw. Heilbronn ?, x 26.8.1875; K:
 - 16 acd faa) Else Pless, x 6.8.1893; oo Hans Reinold Blum, x 24.10.1885, Burgunder St 2, Büro (Werbemittel) Friedenau Varziner St 22 p; T:
 - 16 acd faa a) Stefie Blum, x 18.2.1919.
 - 16 acd fab) Siegrid Pless, x 1902, led.
 - 16 acd fb) Hedwig Pless, x 3.1.1865, Traptow Deffreger St 1 III; oo Moritz Kallmann, x 20.1.1857, + 11.3.1921, Kfm. T:
 - 16 acd fba) Lotte Kallmann, x 20.11.1888, led.
 - 16 acd fc) Martin Pless, x 8.7.1876; oo Pauline Mendel, x 8.12.1875, in Atlantic City b/Neuyork; T:
 - 16 acd fca) Helene Pless; oo Charles Steiner; K:
 - 16 acd fca a) Dorothee Steiner, x 5.5.1925;
b) Robert Steiner, x 9.6.1927.
 - 16 acd fd) Julius Pless, x 3.8.1867, + 24.2.1927; oo gesch. Alma Julich, kinderlos; (diese ooII: Dr. Neumann).
 - 16 acd fe) Franz Pless, x 27.10.1868, in Duisburg; oo Toni Rosenberg, 15.9. ... K:
 - 16 acd ffa) Agathe Pless, x 1900; oo Dr.med. Walter Fischbein aus Dortmund in Neuyork; K:
 - 16 acd fea a) Hanna Fischbein, x 13.7. um 1927;
b) Hans Friedr. Fischbein, x um 1929.
 - 16 acd feb) Lisel Pless, x 16.3.1905; oo Fritz Edelmuth, chem. Kfm in Frankfurt/M (s.u.) S:16 acd feb a) Walter Edelmuth, x um 1930.
 - 16 acd ff) Rosa Pless, x 8.5.1874; oo Abraham Grünwald, Viehhändler; K:
 - 16 acd ffa) Fritz Grünwald, x 8.12.1896, Kfm; oo Herta Pleske (ar, überetretten z. Judentum), x 22.2.1902 ? K:
 - 16 acd ffa a) Ruth Grünwald, x 1927
 - 16 acd ffb) Hilde Grünwald, x 31.5.1901 ?; oo Jos. Salomon, in Fa mit Edelmuth, Frankfurt/M, s. q. K: 16 acd ffb a) Marianne Salomon.
 - 16 acd ffc) Dr. Kurt Grünwald, x 31.5.1903, Tierarzt in Gardone (Italien) oo Else Katz, kinderlos.
 - 16 acd fg) Klara Pless, x 26.4.1875; oo Emil Donn, x 25.8.1863, Kfm. K:
 - 16 acd fga) Edith Donn, x 20.9. ... ; oo Heinrich Knoller Schriftm...

B, 59.

acd fgb) Heinz Donn, x 20.5.1903, von Litauen nach Palästina; oo ...
acd fgc) Kurt Donn, x 26.7.1905, Bankbeamter, led.
acd fgd) Werner Donn, x 25.6.1910, Handlungsgehilfe.
acd fh) Karl Pless, x 11.3.1877, Kfm; oo Marta Rosenberg, x 15.7...K:
acd fha) Herbert Pless, x 1909, led. in Paris.
acd fhb) Walter Pless, x 15.7.1913;
acd fhc) Ernst Pless, Zwilling zum Vorigen. 16 acd fi) ... jung +.
ace b) Karoline Eckmann, 1843-85; oo Jakob Mankiewicz; K:
ace ba) Johanna Mankiewicz, x 7.9.1868, + 11.7.1930, led.
ace bb) Franz Mankiewicz, x 30.11.1872; oo 30.12.1896 Johanna Blume-
au ? x 14.11.1870, New York City 310 River Side Drive (A ?); K:
ace bba) Hermann Jakob Mankiewicz, x 7.11.1897; oo Sulamith Aronsohn,
7.9.1897; K:
ace bba a) Donald Martin Mankiewicz, x 20.1.1922;
ace bba b) Franky Mankiewicz, x 16.5.1924.
ace bbb) Erna Karoline Mankiewicz, x 27.2.1901; oo Frank Stenbock
ace bbc) Joe Leo Mankiewicz, x 11.2.1909.
ace c) Cäcilie Eckmann, x 18.12.1844 Lissa, + Berlin 10.5.1917; oo I:
4.10.1867 Dr. Albert Jacusiell, x 22.1.1833, + 15.1.1869, Kreisphysikus.
ace ca) (Franz) Kurt Jacusiell, x Schwetz/Weichsel 24.11.1868, Jrat
Löhren St 51; oo 24.4.1900 Luise (Mathilde) Wachsner, x Berlin 29.11.
1878; K:
ace caa) Dr. Alfred Jacusiell, x 9.2.1901, Ranw. a. D.; oo 27.5.1926 Herta
Jirsch adoptierte Tuchler, x Halle 9.4.1904; K:
ace caa a) Eva Jacusiell, x Berlin 7.4.1927;
b) Rith Jacusiell, x Berlin 5.5.1930.
ace cab) Dr. Hans Jacusiell, x 27.6.1903, Ranw a. D, Kfm; oo 31.3.1931
Hildegard Jacobius, x Berlin 26.1.1908; S:
ace cab a) Walter Jacusiell, x 18.3.1932. 8.1908.
ace c, OOII: 2.4.1877 Dr. med. Jakob Kaspar Jacusiell, x 21.3.1849, + 20.
ace cb) Elise Jacusiell, x 7.1.1878, + Berlin 28.2.1899, led.
ace cc) Albert Jacusiell, x 12.2.1880, + 26.7.1880;
ace cd) Dr. Max (Theodor Garibaldi) Jacusiell, x 4.6.1882, Ranw; oo
5.2.1908 Margarete Ascher, x 22.6.1883, Zehlendorf Sven Hedin St 20.
ace cda) Ernst (Kaspar) Jacusiell, x 27.2.1909, dipl-ing, Kfm in Prag;
o Ameliese Kirschstein;
ace cdb) Fritz Günther Jacusiell, x 23.2.1911, stud. med. in Rom.
acf ? Dorothee Kalischer.
zu Seite 53/18) 16 al) Fürst, ben R' Jakob ben R' Mose ben R' Löbusch
Lissa ?
cab) Rosalie Kalischer, oo Julius Borck, (dieser ooII:.. Löwe, Schwe-
ter von Ludwig Löwe, Sohn: 16 cab S a) Adolf Borck, Claudius St 3 b/
ffenberg).
cab a) Cäcilie Borck, oo Albert Ruppin, früher Textilgeschäft in Ra-
witzsch.
cab aa) Dr. jur. Artur Ruppin, x 1.3.1876, bekannter Zionistenführer,
Bäckelpreis; oo I: Leweck aus Bamberg; ooII: Hanna Kohn, ..
cab ab) Marta Ruppin, x 24.5.1877, bis 1933 Handarbeits-Firma Kur-
fürsten Damm 36; oo 1920 Hermann Silberberg, x 18.4.1867 (dessen II!
The), jetzt in Haifa; T:
cab aba) Eva Silberberg, x 13.2.1924.
cab ac) Else Ruppin, x 17.9.1878, oo Siegbert Schwarz, Zehlendorf-W,
Adalbert St 25 a (Knoptbranche); 2 K:
cab aca) Herta Schwarz, 16 cab acb) Heinz Schwarz,
cab ad) Siegfried Ruppin, bis 1933 Getreidehandels-Fa in Magdeburg,
Villa König St; oo Gertrud Dörrenberg,
cab ada) Stefanie Ruppin, 16 cab adb) Gerhard Ruppin,
cab ae) Martin Ruppin, oo Hedith Marcuse, seit 1934 in Haifa; 2 K:
cab aea) Edgar Ruppin, 16 cab aeb) Herbert Ruppin,
cab af) Alica (Luise) Ruppin, x 11.7.1889, gesch. Awigdor in Jerusal;
cab afa) Gabriel Awigdor, x 12.4.1923.
cab ag) Kurt Ruppin, Dir. d. jüd. Siedelungs-Ges. Haifa Tel-Hey St 14,
(A); oo Dorothee Jacobsohn; 2 K:
cab aga) Sulamith Ruppin, 16 cab agb) Miriam Ruppin,
cab baa) Margot Kilinski,
cab bba) Herta Lesser, oo Vandalen in Rotterdam.
cab da) Marg. Nathan, in der Anstalt Wittenau.

16 B, 60.

- 16 cab db) Else Nathan, oo Dr. med. Kirschmann, 3 K.
- 16 cab ha) Else Laboschinski, oo Holzer, Wilsnacker St 9, kinderlos, nach 1
- 16 cab hb) Kurt Laboschinski, Bandagist in Haifa; ool: Eva Neumann (A): Mutter, Geisberg St; S: 16 cab hba) Heinz Laboschinski, ool: Berta Zöllner, S: 16 cab hbb) Ulrich Laboschinski,
- 16 cac a) Fritz Cohn, genannt Krause, x 24.7.1866, led. Reisender, Koburger St 6 b/Horn.
- 16 cad) Johanna Kalischer, + 1869; oo David Muskat, x Lissa 3.7.1831, + Mai 1911;
- 16 cad a) Wilhelm Muskat, x 4.4.1859;
- 16 cad b) Dr. Jsmar (Jsidor) Muskat, x Breslau 1.9.1861, + Köln 10.2.1927; oo Darmstadt 22.9. . . Anna Benjamin, x Darmstadt 16.9.1869, z.Z. dort Beck St 70; (Eltern: 16 cad b W 2) Bankier Samuel Benjamin aus Hanau, oo Johanna Heichelheim aus Giessen).
- 16 cad ba) Dr. rer. pol. Erna Muskat, x Köln 5.9.1892; oo Albert Sonnenberger, x Frankfurt/M 7.9.1883, Kfm in Köln, v. Werth St 11;
- 16 cad bb) Dr. Franz Walter Muskat, x Köln 25.7.1893;
- 16 cad bc) Stefan Muskat, x 31.3.1895, + 26.1.1900;
- 16 cad bd) Hilde Muskat, x 5.4.1904, + 20.9.1925.
- 16 cae) Henriette Kalischer, x Lissa 18.6.1832, + Berlin 25.11.1905; oo Jsidor Borck, x Posen 12.11.1837, + Breslau 4.12.1876: 3 K:
- 16 cae a) Selma Borck, x Breslau 22.4.1864, z! Z. Berlin Böckh St 48 (A); oo Oskar Liebmann, + 31.1.1924, 72 jähr. kinderlos.
- 16 cae b) Ludwig Borck, x 20.7.1876; oo III (ar) kinderlos, Adr. vorst.
- 16 cae c) Emil (Emanuel) Borck, (Luxuslederwaren) Jenaer St 11; oo Rita Türk; T:
- 16 cae ca) Herta Natalie Borck, x 7.8.1906; oo 8.8.1934 Dr. Karl Gerhard Heymann, Kinderarzt, x Breslau 19.5.1903; Tel Awiw, Dizengoff St 159.
- 16 cc) Moritz Kalischer genannt Meyenthal (Testament vom 19. Juli 1871, Oranienburger St 85, bei Ruscha Kalischer, No 16 caa a); Bankier in Fa Moritz Schragow & Co.
- 2 ac) Jitta Kalischer, + 13. Tischri 1819; oo Michael Elkan, + Lissa 19. Elub ? 1820, Lehrer an der Wilhelmsschule in Breslau; Vater:
- 2 ac M 2) Elchanan Peiser.
- 64) Herr Kremnitz im ruman. Konsulat in Berlin erklärt: Ich besitze einen arischen Stammbaum bis 1555, meine Familie kann also nicht mit der hier vorliegenden verwandt sein; es gab aber in Rustschuk (?) einen dt. Dragoman Kalischer. Dieser stammte aus dem Rheinland und + um 1905 in einem Sanatorium in Württemberg. Ferner in Varna: Konsul Dr. Kalisch.
- 4 a, flg: es handelt sich um Abstammung aus Kremenice in Wolhynien, nicht in Galizien. Dieses liegt etwa 500 km weiter östlich. s.a: Jöcher Lexikon, S. 1898.
- Seite 19, No 257) geschrieben: Chawsch ? (=Eva).
- 256 (und Vorwort): Nach der Ermordung von R'Schemuel ging seine Frau zu ihrem Bruder nach Jerusalem, sein Sohn und Enkel (10 jähr.) nach Kalisch. Der Familienname Kalischer (früher schon bei 520 vorhanden) entstand hier natürlich erst bei der Übersiedlung von No 32 nach Lissa.
- Seite 20, Tafel II No 8: Abstammung von R'Salomon ben Jsaak, genannt Raschi (abgekürzt; fälschlich: Jarchi), x Troyes (Südfrankreich) 1040, + dort 1105, lebte in Worms (Raschi-Kapelle); volkstümlichster Kommentator des Talmud u. der Thora (daher auch: Parschandata). Hier fehlen etwa 200 Jahre. Bekannt ist nur: 1) der Schwiegersohn des Raschi: Meir ben Samuel aus Ramerupt; 2) drei Enkel des Raschi (über Tochter !): a) Samuel ben Meir (der Name muss mit Trema geschrieben, getrennt ausgesprochen werden: Me-ir, heisst: der Erleuchtete); x um 1085, lebte 1175, vgl: Leop. Zunz, Lebensbeschr. des Raschi, hebr. Berlin Veit 1845; u: Steinschneider, Katalog Oxford, Berlin 1. Afl. 1852-60, 2. Afl. 1935. Sohn: aa) Josef Porat.
- b) Jsaak ben Meir, hinterliess 4 Kl. Kinder;
- c) Jakob ben Meir, x 1100, + 9.6.1171, genannt: R'Tam; Verf: Sefer ha-yoshar; auch Dichter, vgl. Brit. & Jew. Encyclop; dessen Schwestersohn:
- da) Jsaak ben Samuel;
- e) über einen vierten Enkel, vgl: Prof. Abraham Berliner, Beitr. z. Gesch. d. Raschi-Kommentare Berlin 1903 S. 46 (A). Buchhandlung P.

616 B, 61.

Hier mündet auch der älteste bisher bekannte jüd. StB der Familie Münz ein (Abstammung vom Raschi, nicht vom R' Löw), Privatdruck 1926 bei Ranw Dr. Jos. Münz, Schlüter St 39 u. Bruder Dr. Jsaak Münz, Rab. in Tel Awiw, Pinzkar St, bearbeitet von Ref. Albert Phiebig, Elberfelder St 32. Verwandtschaft noch ungeklärt zu: Minz, Tafel II c, StB Fränkel.

zu 1) nach anderen Quellen, x Passah 1513. Nachkomme auch von Raw Hai Gaon, + 22.8.1608 ? ferner von R' Löw d. Ält., + 1440; oo um 1540 Perl Reich, + 1609 (einige Monate vor ihrem Gatten), Tochter von R' Samuel Schmelke Reich.

1 a) Lea, oo Kohen-Zedeck (abgek: Katz), + 1627 ? kinderlos (dessen II Ehe); Urenkel des R' Akiba Kohen-Zedeck aus Ofen.

zu 1 b) Simon Brandeis, + 1635. Sohn:

1 ba) Samuel Brandeis, + 1628. Sohn:

1 baa) Simon II Brandeis, + 1664; Sohn:

1 baa a) Jahot ? Ha-levi, Rab. in Polen; Sohn:

1 baa aa) Mosche Charif Ha-levi, Landesrabiner in Mainz, 1733 Vors. d.

jüd. Reichstages (1 xba) Unstimmigkeit: die beiden Zwischenglieder

1 xa, u: 1 xb.

1 d) Vögele, oo derselbe (dessen II. Ehe);

1 da) R' Chajim Katz, oo Bella, Enkelin von Bezalel Charif (1 c) in Köln;

1 db) Naftali d. Ält., + Lublin 1650;

1 dc) Slowe, oo (dessen II. Ehe) R' Jakob Meschulem ~~Samuel ben Jizchak~~

~~Samuel ben Jizchak~~ Salmen Thumim-Fränkel;

1 dd) Chawa, oo (dessen II. Ehe) R' Abraham Samuel ben Jizchak Bacharach.

1 g) Reale, oo Wahl, (Vater: Saul Wahl, oo Channe Drucker aus Bresk-Litowsk), - alles nach Bloch !

Johin gehört: Jsaak Schulhof, 1650-1732, Enkel des R' Löw (Bloch S. 20%) ?

1 xba f) Jonathan Eibenschütz (oo Brandes ?), sonst nur bekannt: oo Elkele Spira !

Seite 22, nach Tafel II(a): Tafel II b, Stammbaum Eger.

zu No 16 ad (Seite 17). Zum 150. Geburtstag von Akiba Eger wurde in einer Versammlung vom 20. März 1913 im Logenhaus Kleist St 10 eine Familienvereinigung gegründet. Anwesend 250 Personen, Vors. Ranw Dr. Leo Eger, damals Rosentaler St 44. Von ihm stammt der gezeichnete StB (Foto beim Verfasser) der von Wallerstein bis Moses Sofer reicht. Er wird hier zunächst wiedergegeben, obgleich es sich um regelrechte Ahnen nur derjenigen Kalischers usw handeln könnte, die etwa noch als Kinder usw von 16 ad auftauchen sollten.

16 ad W2) Akiba Eger, 1761-1837, Rab in Eisenstadt, Lissa, Märk. Fried-

land, seit 1812 in Fosen; oo I: Glückchen Margolies, + 1796, 4 Kinder:

16 adW 2 a) Abraham Eger, 1781-1853; b) Salomon Eger, 1785-1852;

c) Scheindel Eger, oo Davidsohn; d) Sorel (Sara) Eger, oo I Abr. Moses II

Kalischer; oo II: Moses Sofer, Pressburg 1840;

16 adW 2, oo II: Brenfel Feibelman, + 1836, 13 Kinder: e) Moses Eger

in Warschau; f) Hadassa Eger, oo Rosanes; g) Benjamin Wolf Eger; h) Fei-

belmann Eger; i) Jsaak Löb Eger; k) Samuel Eger; l) Bunim Eger; m) Da-

vid Eger; n) Gittel Eger, oo Kornfeld; o) Rebeka Eger, oo Birnbaum; p)

Freide Eger, oo Gradstein; q) Rodisch Eger, oo Schiff; r) Beile Eger, oo

Berliner.

16 adW 4) Moses Gins, + Eisenstadt 1780; oo:

16 adW 5) Gitel Eger, + 1801; andere Kinder:

16 adW 4 b) Simcho Bunim Gins in Mattersdorf; K:

16 adW 4 ba) Josef Schlesinger Gins; 4 bb) Akiba Gins;

16 adW 4 bc) Samuel Gins; 4 bd) Rifke Gins (Tochter);

16 adW 4 c) Samuel Gins;

16 adW 6 b) Massa Margolies, oo Josua Löb Feibelman Halevi, Rab in San-

16 adW 6 bb) Simon Halevi, + 1806, Rab in Rogasen ? dow ?

16 adW 8) Samuel Gins; (Schwiegervater: 18).

16 adW 10) Akiba Eger d. Ältere, + Pressburg 1758; (Tochtersohn heisst

nach ihm; Schwiegervater: 22).

16 adW 10 b) R' Benjamin Wolf Eger, + Leipnik 1796; oo Rebeka Theomim-

Fränkel (Vater: 16 adW 10 bW 2, R' Jizchak Josef Teomim-Fränkel); Ver-

wandtschaft zu: II a 1 dc ?

16 adW 10 ba) R' Akiba Eger III, + Halberstadt 1834;

16 adW 10 baa) R' Josef Egers, + 1853; oo Minna Meyer, + 1871;

16 adW 10 baa a) Dr. Jakob Egers, + 1891:

616 B, 62.

- 16 adW 10 baa c) Hermann Egers, + 1899; oo Minna Engel, + 4.5.1922;
 - 16 adW 10 baa ca) Josef Egers, + 1929;
 - 16 adW 10 baa cb) Adolf Egers, x 18.2.1870, in Fa Egers & Engel Metallhandel Holzmarkt St 53; oo Sofie Matheus, x 5.4.1888; Hallesches Ufer
 - 16 adW 10 baa cba) Hermann Egers, x 18.4.1922. 8;
 - 16 adW 10 baa cc) Marta Egers, oo Pulvermacher, + 1931;
 - 16 adW 10 baa cca) Lotte Pulvermacher,
 - 16 adW 10 baa d) Max Egers;
 - 16 adW bab) Wolf Egers; bad) Rosalie Egers;
 - 16 adW bb) Jakob Schmarga Eger; 10 c) Jakob Eger;
 - 16 adW 10 ca) Sabel Eger, + 1842, Landrab. in Braunschweig; 12) s.u.
 - 16 adW 18) Moscheh Broda, + 1742, Hanau, Bamberg, Worms.
 - 16 adW 20) Parnas Simcho Bunim Eger, + Halberstadt 1764;
 - 16 adW 20 b) R'Meier Eger; 20 c) R'David Eger;
 - 16 adW 22) Sabel Leidsdorf, + Wien 1758;
 - 16 adW 36) Abraham Brod, + 1717, Lichtenstadt, Raudnitz, Prag, Metz, Frankfurt/M; oo: 16 adW 37) Rechle Ulmo, + 1747;
 - 16 adW 38) Jsreal Fürst in Hamburg.
 - 16 adW 40) Parnas R'Löb Eger, + Halberstadt 1750;
 - 16 adW 40 a) Parnas Elia Eger, + Halberstadt 1751; 50) s.u.
 - 16 adW 74) Samuel I ? (Sanfel) Ulmo in Pfersee ?
 - 16 adW 75) Ester Fränkel;
 - 16 adW 80) Parnas R'Elia Eger, + Halberstadt 1705;
 - 16 adW 50) R'Jsaak ben R'Mose Gerson, genannt Jtzih Elia Rahlos, 1679 Rab in Lissa.
 - 16 adW 12) Elia Margolies in Lissa; Grossvater m-seits: 50)
 - 16 adW 148) David Ulmo, + Prag 1635;
 - 16 adW 150) Jakob David Mirels Fränkel, + Wien 1657; oo:
 - 16 adW 151) Rachel Heller, + 1664;
 - 16 adW 160) Shtadlan Meier Ginsmann, + Halberstadt 1672;
 - 16 adW 160 b) R'David Ginsmann, + 1694, R in Schlesien;
 - 16 adW 296) Menachem Ulmo in Klapzimer ?
 - 16 adW 300) Naftali Hirsch Neumark(t), Rab in Fulda;
 - 16 adW 302) Jakob Koppel Heller-Wallerstein, + Wien 15.9.1612; oo:
 - 16 adW 303) Mirel Salman, + 21.2.1639;
 - 16 adW 600) Aron Mirels in Wien; Schwiegervater: 1202.
 - 16 adW 604) Abraham Halevi Heller, + Prag 1591;
 - 16 adW 606) Meschullam Salman, + Wien 22.8.1621;
 - 16 adW 1200) Jakob Koppel Halevi in Prag;
 - 16 adW 1202) Abraham Heller Wallerstein;
 - 16 adW 1208) Moses Halevi in Prag;
 - 16 adW 1212) Moses Aron Theomim, + Prag vor 1609;
 - 16 adW 2400) Aron Heller Wallerstein;
- Weitere Adressen zum Stammbaum, aus der Vereinigung Eger:
- 1) GsanR Dr. Jakob Eger, Berlin; 2) Jakob Eger, Fabr-Bes in Paris;
 - 3) Moritz Eger, Warschau; 4) Simon Eger in Königsberg; 5) Alexander Eiger, Dir. d. Polizei-Lotterie Wien; 6) Bolislaw Eiger, dan. Gkonsul in Warschau (Brüder: 7.10.11); 7) Bronislaw Eiger, Warschau; 8) Emil Eiger, Fabr-Bes. Chikago; 9) Dr. med Josef Eiger, led. früher Schill St 19, jetzt Ruhr St 15 b/Lüttich; 10) Julius Eiger, Handelsrichter in Warschau; 11) Dr. Maryah Eiger in Krakau; 12) M.H. Eiger in Zgierz; 13) Frau Regina Eiger-Liliental, Schriftstellerin in Warschau; 14) Salomon Eiger, Dir. d. Verkehrsbank, Krakau; 15) Rab. Dr. Bleichrode, Berlin; 16) Siegfried Caro, Berlin; 17) Dr. Walter Karo, Berlin; 18) SanR Dr. Karl Cohn, Charlottenburg; 19) Prof. Rud. Cohn, Königsberg; 20) David Davidsohn, Rentner in Charlottenburg; 21) Ranw Dr. Rich. Frankfurter, Nassauische St 49 ? 22) Hermann Goldberg, Fabr-Bes. in Petersburg (Witwe: Chbg Kant St 38 a); 23) Jrat Karl Goldberg, Marburg; 24) Ranw Dr. Jawlowicz, Berlin; 25) Prof. James Kornfeld, London; 26) Akiba Kornitzer, Wien; 27) Jgnatz Landsberg, Rentner in Berlin; 28) Karl Lasch, Berlin; 29) Martin Marcus in Pinne; 30) Frau SanR Oltendorf, Halensee Westfäl. St 61 ? 31) Karl Öttinger, landw. Beirat d. jüd. Kol-Ges. Buenos Aires; 32) Wolf Rapaport in Przemysl; 33) Jrat Alfr. Salomon, Berlin; 34) Max Salomon, Berlin; 35) Frau Jrat Schlesinger, Berlin; 36) Alex.

16 B, 63.

Tafel II c, Stammbaum Theomim-Fränkell.

Diese gedruckte Stammtafel, welche die Familien Eger und Kalisch verbindet, ist datiert Breslau 6. Jan. 1861. Original einseitig zwei Spalten, links deutsch, rechts hebr., bei Adolf Egers Hallesches Ufer 8, Foto beim erf. Hier umgestellt auf den Namen Kalisch. (Als bestes Bild von Eger ist die Radierung von Hermann Struck, z.Z. in Haifa).

- 1) Friederike Kalisch, oo Egers; Tochter:
 - a) Marie Egers, oo Engel; Sohn:
 - aa) Fritz Engel, Schriftleiter am Berl. Tagebl. (sein Vetter Georg Engels. Seite 15, No 16 aab eaa). Mutter von 1:
 -) Treine Heymann, oo Kalisch. Vater:
 -) Löbel Heymann, Rab-Assessor in Breslau; oo:
 -) Rachel Fränkel (14 d); weitere Kinder:
 - a) Jonas Lewin Heymann. Errichter einer Stiftung vom 25.4.1851, Kuratorium in Breslau Junkern St 11.
 - b) Rösel Elke Heymann, oo Festenberg; 6 c) = 3.
 - 4) Jsaak Josef Theomim Fränkel, + 22.10.1793, Landes-Rab. von Schlesien. weitere Töchter: 14 a) Edel Fränkel, oo Joel Wolf Fränkel, Kfm in Breslau; Vater: 14 a M 2) David Fränkel, Rab in Berlin; Kinder:
 - aa) David Fränkel; 14 ab) Jonas Fränkel; 14 ac) Jeanette Fränkel, oo Pulvermacher;
 - b) Sara Fränkel, oo Saul Herschel, Rab in Frankfurt/O.
 - c) Rebeka Fränkel, oo Wolf Eger, Rab in Leipzig/Mähren.
 - 3) Chajim Jonah Theomim-Fränkel, Rab in Breslau; 28 M 2, siehe 58.
 - 4) Josua Feiwelmann Theomim-Fränkel, Rab in Przemislaw in Kleinpolen.
 - 5) David Oppenheim, + 1737, Rab in Prag (seine Bibliothek kaufte 1830 die Universität Oxford).
 - 12) Jonah Theomim, x Prag, + Metz 1669, Rab in Pinsk/Litauen bis 1648.
 - 13) Bela Katzenellenbogen (4. Tochter).
 - 26) Meir Katzenellenbogen, Rab in Bresk Litowsk.
 - 52) Saul Katzenellenbogen, genannt Wahl, + Brest Litowsk 1617; Lit: Hirsch Edelman, The Greatness of Saul, London 1854.
 - 104) Samuel Juda Katzenellenbogen, + 1597, Rab in Venedig.
 - 308) Meir Katzenellenbogen, + 1565, Rab in Padua; Schwiegersohn von:
 - 518) Abraham Minz, + 1525, Rab in Padua.
 - 336) Juda Mainz (Minz), + 1508 über 100 jähr, Rab in Padua.

zu Seite 23, Tafel V: 8) Markus Kalischer in Posen (nicht dort geb.) eine Geschwister; oo Prinz; 2 Söhne:
 - 8 a) Benno Kalischer, oo Minna Beischon; 8 b) ... jung +.
 - aa) Louis Kalischer, + 2.2.1935, 69 jähr. Zehdenicker St 8 a (früher Buchdruckerei), led.
 - ab) Gertrud Kalischer, led.
 - ac) Anna Kalischer, oo verw. Grunwald.
Seite 54, Literatur, q) Chajim Bloch: Der Prager Golem; 231 S. 8°, Berlin Harz 1920 (s.S. 206), viel Literatur-Angabe;
 - r) Hepner & Herzberg, Die Juden in den Posener Landen. Bromberg 1909, selbstverlag (jetzt Breslau).

Tafel VI, Adressen zur Familientafel Kalisch(er),

geordnet alphabetisch nach Orten, (für Besuchszwecke bei Reisen, zur gegenseitigen geschäftlichen Unterstützung, und zur weiteren Familienforschung):

- 1) Amerika, Nord-, s: Atlantic City, Chicago, Denver, East Heaven, Neuyork, San Franzisko.
- 2) Amerika, Süd-, s: Buenos Aires, Montevideo, Tambuco (Chile).
- 3) Amsterdam: Simon Kalischer 15 acc.
- 4) - , Henni Kantorowicz, oo Freudenthal, früher Fasanen St 43 (S. 20).
- 5) Antwerpen: Dr. Wolf, oo Herta Wolfsohn (S. 21, 1 xba baa dba).
- 6) Atlantic City: Martin Pless, 16 acd fc.
- 7) Basel: Dr. Peter Landmann, Lehrer, 4 cea; s.a: Grenzach.
- 8) Belgien, s: Antwerpen, Brüssel.
- 9) Berlin: Kalisch, Fritz, Masch-Fabr, Saarland St 56 (16 abe dc)
- 10) -, Kalisch, Dr. Hans, Ranw, Schwäbische St 2 (16 abe eb)
- 11) -, -, Werner, Versich-Beamter, Alte Jakob St 166 (16 abe dd)
- 12) -, -, Walter, Masch-Fabr, Grunwald Charlottenbrunner St 4 (16 abe db)
- 13) -, -, Erich, StudR, GrBeeren St 83 (16 abe ca)

(43) 64

B, 64.

(4)

- Berlin: Kalischer, Ranw Ernst, Potsdamer St 121 g (8 bab b)
- , Kalischer Dr Erwin, StudR, Grunewald Falter Weg 37 (16 abb aaa)
- , Kalischer Ranw Dr Fritz I, Potsdamer St 138 (No 1, S.2)
- , Kalischer Ranw Dr Fritz II, Duisburger St 9 (No 8 bab c)
- , Kalischer Frieda, Paulsborner St 18 (8 baa W II)
- , Kalischer Prof. Leopold, StudR, Chgb Göthe Park 18 (4 aa)
- , Kalischer Max M, Foto-Atelier Schönhauser Allee 188 (8 ace)
- , Kalischer Prof. Otto, Nervenarzt, Hafen Pl 8 (4 bb)
- , Kalischer Frau Paula verw. Amtsrichter, Mommsen St 66 (8 bac)
- , Kalischer Frl Rosa, Klavierlehrerin, Wartburg St 16 (8 bfe)
- , Kalischer Dr Siegbert, Hautarzt, Belle Alliance St .. (8 bgc)
- , Kalischer Dr Siegfried, Nervenarzt a.D. Chgb Wieland St 32 (4 ac)
- , Kalischer Geschwister Ruscha & Selma, Nachod St 17 (16 caa a/b)
- , Kalischer Simon, Pension Knesebeck St .. (8 abg) Privat-
- , Kalischer Geschwister, Rahnsdorf Forst St 6 (8 acd) lehrerinn.
- Berlin: Aronsohn, Malerin, Widf Uhland St 79 a (8 abh)
- , Bacharach, Zelluloidwaren, Chgb Rückert St 5 (4 gc)
- , Baron Dr. Theodor SanR prakt Arzt, Reichenberger St 63 (16 acd da)
- , Beer, Frau Jrat, Kaiser Allee 159 (4 ba W)
- , Bernhard, Georg Dr med, Neubabelsberg (8 bab a)
- , Dr. Bloch, Widf Binger St 13 (10 fad)
- , Borck Adolf, Claudius St 3 b/Offenberg (
- , Borck Emil, Jenaer St 11 G II (16 cae c)
- , Breslauer Geschwister, Ruhleben Stendel Weg 49 (4 eb)
- , Calé Werner, Bugge St 5 II (am Breitenbach Pl) 16 acd aaa.
- , Cohn-Krause, Fritz, Handelsvertreter Koburger St 6 b/Horn (16 caa)
- , Cohn Julius, Bank-Dir a.D., Südwest Korso 1 II (16 aab adb)
- , Dresel Ass., Dahlem Amsel St 15 (4 cac)
- Exiner Herrenmoden, Französische St 25 (10 ebf)
- , Falk Bruno, Stegl. Brentano St 71 (9 bmf)
- , Falk Siegf. Apotheker, Admiral Schröder St 4 (8 bmh)
- , Friedemann Eva, Grolmann St 57 G IV (10 hdd)
- , Friedmann Regbm, Dahlem Museus St 4 (8 abc a)
- , Geier, Blumen St 47 (S.16, Anm 1 abd)
- , Gutfeld, Dortmund St 6 (S.16, Anm 1 aba)
- , Hamburger, Jrat Karl Wilh, Nymphenburger St 1 (16 aab ce)
- , Hamburger Dr. Alfr. Saarland St 11 (16 aab cea)
- , Hamburger Dr. Leopold, Ranw a.D., Blücher Pl 2 (16 aab cbc)
- , Hannemann SenR, Kurfürsten St 3 (16 acd ba)
- , Hartwich Jrat, Nachod St 26 b/Kurniker (6 aa)
- , Henoch. Gebr., Gasteiner St 33 (10 ege)
- , Hirsch, Frau Jrat, Eisenbahn St 7 (6 da)
- , Jacusiel, Jrat, Mohren St 51 (16 ace ca)
- , Kallmann Frau, Treptow Defregger St 1 III (16 acd fb)
- , Dr. Kastan, pr. Arzt, Eisenacher St 29 (8 bmd b)
- , Lasker Helmut, Bankbeamter, Chgb Sofie Charlotte St 43 (4 aab)
- , Laufer, Kolonialwaren-Laden Schöbg Akazien St 11 (S.16, Anm 1 abe)
- , Lesser Frau Doris, Geisenheimer St 43 (10 fb)
- , Levy Julius Paulsbärner St 2 (6 fb)
- , Levy Georg, Marburger St 14 (6 fa)
- , Levy Paul, Kaiser Damm .. (6 fc)
- , Levy Siegbert, Klopstock St 19 (6 ac)
- , Lindenheim, Chgb Weimarer St 6 (8 abd a)
- , Machscheffes, Artur, Rosenheimer St 28 (4 hh)
- , Machscheffes, Geschwister, Teplitzer St 38 (4 h)
- , Marcusa Dr jur. Nestor St 53 (6 b)
- , Markwald Rich. Ranw a.D., Nachod St 24 (
- , Markwald Dr. Siegbert, pr. Arzt, Schöbg Haupt St 154 (16 aca ce)
- , Mendlowicz, Dr. Ludwig, pr. Arzt, Chgb Giesebrecht St 21 (8 bdb b)
- , Moses Dr med Bruno, oo Dr. Tilly Rothstein, Uhland St 182 (6 aba)
- , Netter Dr Oskar, Ranw, Friedenau Geisenheimer St 43 (10 fac)
- , Posener Frau, Lessing St 6 (
- , Rosenberg Hermann, Friedenau Wiesbadener St 83 (2 a)
- , Rosenberg Dt Otto pr. Arzt, Frankfurter Allee 29 (8 bmg b)
- , Rothmann, Ofenhandel, Engel Ufer 4 (4 gb)

144/65

B, 65.

- 60 Berlin: Sachs Edgar, Schmargendorf Marienbader St 1 (16 aba a)
- , Sachs Heinrich, Barbarossa St 39 (16 acd aab)
- , Salinger SamR, Güntzel St 48 (4 ca)
- , Salinger, Postrat a.D., Prof. d. Physik am Hertz-Institut, NW Agrico-
la St 13 (4 caa)
- , Schlesinger Ernst, Schmargendorf Köseher St 9 (16 acd dc)
- , Schmoller Frau Annie geb. Lipschitz (16 acd aac), Reichs St 79 am
Steuben Pl (U-Bahnhd Neu-Westend), Foto-Atelier (früher bei
Hänse Hermann); Fspr: J 9, 5485.
- , Schwarz Siegbert, Zehlendorf Adalbert St 25 a (16 cab ac)
- , Schwarzmann, Courbiere St 3 (10 ebb)
- , Dr. Sommer, Chemiker, Mommsen St 47 (8 bae a)
- , Tauber-Katz (Papierwaren-Fa: Fiebig), seit April 1935: Gitschi-
ner St 6
- , Tiktin, Rab., Gasteiner St 30 (10 hac)
- , Waldeck, Ranw., Lützow Ufer 5 a (10 baa) (4 ge)
- , Wisla, Trautenau St 20 (S.16, Anm 1 ac)
- , Wolfgram, Geschw. Westend Rüstern Allee 23 (4 fa)
- , Wreschner, Frau verw., Uhland St 165 (16 abe aa)
- , Würzburg Grete, Güntzel St 23 b/Haberer (10 hbb)
- , Zimmermann Helene, Westend Kön. Augusta St 12 (2 ba)
- , Dr. Zuckermann, pr. Arzt, Grunewald St 46 (10 h Anm 2 bca, S.14)
- , Zuckermann-Portner, Neue Kant St 10 (10 h Anm 2 be)
- Beuthen: Jakob Förder, oo Anna Frölich (8 bkb)
- , Dr. med. Lothar Katz, oo Gertrud Lichtenstein (8 bma a)
- Breslau: Emanuel Falk & Kinder (8 bm)
- , Familie Förder (8 bk)
- , Dr. Alfred Mann (8 bma b)
- , Hertha Mendlowicz, Bücherrevisorin, Viktoria St 121 (8 bdb a)
- , Viktor Reissner, Ranw (8 bad b)
- Brüssel: Jonas Kalischer, Bankier (V, 2)
- , Martin Kalischer, Makler (8 bge)
- , Hedwig Wolfers (16 acb ca)
- Budapest: Nachkommen von 16 ad ?
- Buenos Aires: Max Munck, 16 aca aaa; (nicht mehr: 8 abo)
- Bukarest: Hugo Rosenfeld, oo Erna Skolny (10 haa a)
- , Kinder von Leopold Kalischer ? 16 aba c.
- Bulgarien; s: Rustscuk, Varna.
- Chemnitz: Ranw Max Wisla (32 Anm 1 aca)
- Chikago: Nathan Kalischer (8 aca)
- Dänemark; s: Kopenhagen.
- Darmstadt: Frau Anna Muskat, Beck St 70 (16 cad b)
- Denver: Sigmund Kalischer (8 acc)
- Döberitz: Arch. Rich. Katz (4 ga)
- East Heaven: Julius Feibel, oo Helene Mannheim (32 Anm 1 aad)
- Eberswalde: Willy Henoch, Viktoria St 13 (4 kb)
- Elberfeld: Moritz Kalischer (16 acb)
- England; s: Glasgow, London, Oxford.
- Florenz: Dr Hans Baron, Priv-Doz a.D. (16 aod daa)
- , Heinz Horwitz, Viale Mazini 5 (16 aab aba b)
- Frankfurt/M: Walter Baron, StudAss 1.R. (16 acd dab)
- , Dr. Georg Kalischer, Chemiker, Böcklin St 14 (4 bc)
- Frankfurt/O: Ludwig Baumgardt ? (8 aga)
- Frankreich; s: Lyon, Paris.
- Fulda: Berta Heymann (S.21, baa fd)
- Gardone: Dr. Kurt Grünwald (16 acd ffc)
- Genua: Ruth Kalischer, bei Dr. Ernst Levy, Via Monte Zovotto 9 (2 da)
- Gera: Alice Krebs (4 gd)
- Glasgow: Dr Louis Lubovius, oo Franziska Mannheim (32 Anm 1 aab)
- Görlitz: Familie Hamburger (Eduard, Louis, Moritz) 16 aab b-d.
- , Rich. Mannheim, 32 Anm 1 aae.
- Grenzach bei Basel: Edith Landmann, 4 ce.
- Griechenland; s: 16 aba b & Vorwort.
- Grünberg: Siegfried Gutfeld (32 Anm 1 abb)
- Haifa: OKantor Ludw. Kalischer, Hadar Hakarmel, Rechow Hermon 23
(32 Anm 1 bb)
- Haifa: Dr. Kurt Ruppert, Tel-Her St 14 (16 acb ca) & Schwester Maria

142 Hamburg: Gotthelf Callmann, Bankier, oo Anna Kalischer (4 cd)
 -, Hermann Dessau, oo Berta Kalischer (8 bba)
 -, Hans Görne (16 aca aca)
 -, Heymann Dr Gerhard (16 cae a)
 -, Heymann, Hermann & Gabrielmoo Hess (II 1 xba baa f)
 -, Ludwig Weiss, oo Marta Hirschstein (II 1 xba baa cea)
 Holland, s: Amsterdam, Rotterdam, (Java)
 Java: Marta Kalischer (16 abb ae)
 Jerusalem: Siegfried Kalischer (32 Anm 1 baa)
 -, Dr. Artur Ruppin (16 cab aa) & Schwester Luise Awigdor.
 -, Arch. Helmut Salinger (4 cad)
 Italien, s: Gardone, Genua, Florenz, Rom.
 Kiel: Prof Hermann Kantorowicz (und Oxford !) S.19 Anm 1 W I 6aa)
 Königsberg: Nachkommen von Deborah & Mirel Kalischer (16 i, k)
 namens: Levi, Samter, Spiro, Stettiner.
 Königstein/Taunus: Dr. Max Friedemann (10 hde)
 Köln: Dr. ing. Paul Kalisch, Limburger St 25 (16 abe da)
 -, Prof. Kisch, K-Lindenthal (S.54, Lit.h)
 -, Samuel Rothschild, oo Julie Rosenberg (II 1 xba baa h)
 -, Ludwig Sommer, Hansa Ring 106 (2 ba)
 -, Frau Dr. rer. pol. Erna Sonnenberger, v. Werth St 11 (16 cad bc)
 Konstantinopel: Prof. Alfred Kantorowicz (S.19 Anm 1 W I 6 ab)
 Kopenhagen: Dr. Arnold Kalisch (16 abe ec)
 -, Michael Mendelsohn, oo Dorothee Tauber (4 gea)
 Landsberg: Kantor Mannheim, Nachkommen ? (32 Anm 1 aa)
 Leipzig: Konsul Edwin Kalischer-Weber, Bismarck St 7 (16 acb da ?)
 -, Zahnarzt Dr Hans Hartwich, Weissenfelser St 15 (6 aaa)
 -, Dr. Albert Scheinin ? (8 bl)
 Leitmeritz: Betty Ritter-Kalischer, Jüstel Gasse 3 (4 ab)
 -, Familie Taussig-Schlums (4 aba a-aa)
 Liegnitz: Familie Levin-Kalischer (16 ae)
 Limburg: Auguste Heymann, oo ...? (II 1 xba baa fe)
 Lissa: Zickel-Ascher-Kalischer (10 aga)
 Lobositz, s: Leitmeritz.
 Lodz: Aftergut-Badjor (8 beb)
 London: Dr. Fritz Kalischer II ? (8 bab c)
 -, Jeanette Selman-Kalischer (16 abc b)
 -, Konstantia Hoster-Kalisch (IV 1 b)
 -, Prof. Ulrich Friedemann (10 hdb)
 Lübeck: Carleben-Lasker, Sofien St .. (bei 16 aca W)
 Luckenwalde: Moritz Hermann (10 fa)
 Lyon: Siegfried Jolenberg, oo Flora Berliner (10 h W 2 baa)
 Magdeburg: Ranw Max Kalischer, Otto Guericke St 84 (8 bgd)
 -, Familie Ruppin ? (16 cab a)
 Mailand: Dr med Käbener, oo Lieselotte Kalischer, (8 abg c)
 Marburg: Priv. Dos Dr. Georg Rohde, oo Jrmgard Kalischer (4 aca)
 Märk. Friedland: Nachkommen von 64 aaa ?
 Montevideo: Helmut Beer, dipl-ing (4 bab)
 Mü(h)lhausen: Wilhelm Kalischer (16 abb c)
 München: Eugen Skolny Arzt & Franz Skolny Numismatiker (10 gb, a-b)
 Nakel: Henoeh Nachf ? (10 f)
 Neuyork: Dr Zimmermann 615 West 143 St (2 b)
 -, Jakob & Berta Kalisch (IV, 3-4)
 -, Dr med Jakob Asch (S.20, 1 W 2 b)
 -, Dr med Walter Fischbein (16 acd fea)
 Österreich, s: Wien.
 Oxford: Prof. Hermann Kantorowicz (S.19, 1 W I 6 aa)
 Palästina, s: Haifa, Jerusalem, Tel-Awiw; ferner No 8 bka a, usw s.
 Register; in unbekanntem Orte: Heinz Donn (16 acd fgb)
 Paris: Hans Kalischer, Heilpädagoge (8 abf a)
 -, Werner Kalischer, Buchhändler (8 abf b)
 -, dipl-ing Fritz Glaser, oo Lucie Hirsch (6 dab)
 -, Ollendorf-Reissner (8 bad ba-bca)
 Polen, s: (Kalisch, Lemberg, Lencyce), Lissa, Lodz, (Nieszawa), Ostrowo,
 Flocz), Posen, Santomischel, (Thorn) Warschau,
 Posen: Baumgardt-Gantzior (8 ag-aga)
 Prag: Ernst Jacusiel (16 adce cda)
 -, Reiser (Goldmann-Gerechter) 6 ea.
 Rom: Fr. Günter Jacusiel. stud med (16 aca cdb)

- 3) Rotterdam: Herta Lesser, oo Vandalen (16 cab bba)
 4) Rumänien, s: Bukarest.
 5) Russland, s: Odessa.
 6) Rustschuk: Nachkommen von Dr. Moritz Kalischer, 16 aba b.
 7) Samter: Holländer-Kalischer, 16 ah.
 8) San Franzisko: Pa Kalischer & Borck ? (16 aca d-e)
 9) Santomischel: Moritz Ascher, 16 agb.
 10) Schweiz, s: Basel, Zürich.
 11) Timbuco (Chile): Dr Rich. Hamburger (16 aab daa)
 12) Tel Awiw: Zahnarzt Hermann Förder-Koppenheim (8 bkd)
 13) -, Erich Kohn-Machscheffes (4 he)
 14) Hermann Reissner usw (8 bad bc)
 15) Susanne Schlesinger (16 acd dcc)
 16) Theresienstadt: Margarete Taussig-Ritter (4 aba)
 17) Treptow/Pom: Vorfahren von Dr. Markus Moritz Kalisch ? (IV, 1)
 18) Tschechai, s: Leitmeritz, Lobositz, Pilsen, Prag, Theresienstadt.
 19) Türkei, s: Konstantinopel.
 20) Ungarn, s: Budapest.
 21) Warna: Enkel von Dr. Moritz Kalischer (16 aba b)
 22) Warschau: Familie Badjor (8 beb)
 23) -, zahlreiche Mitglieder des StB Eger (II b)
 24) Wien: Jgnatz Ringelheim (8 bda)
 25) -, Adolf Stiassny, oo Rosenberg (S. 21, 1 xba baa c)
 26) Wiesbaden: Kinder von Antonie Kalischer, oo Wolers, später in Brüssel ? (16 acb c)
 27) Zürich: stud. Edgar Erwin Herz (6 iaa)
 28) Erwin Kalsler (8 baa b)

zum R e g i s t e r :

Alexander 16 aca cd.	Fernbach 16 acb.	Kirschmann
Exis, bei 16 abe.	Festenberg II c 6 b.	16 cab db.
Endt 16 acb a.	Fischbein 16 acd fea.	Kirschstein
Ernim 16 aca ab.	Fränkel, II c.	16 ace cda.
Eronsohn 16 ace bba.	Freymann, StB K, bei E 2.	Knoller
Fischer 16 ace cd.	Friedländer, StB K, C 1 ac.	16 acd fga.
Ferbach 16 aab db.	Frohmann 16 aab cb-cd.	Kohn 16 cab aa,
Figdor 16 cab af.	Gerson, II b 16 adW 50.	StB K, E 9.
Friedmann 16 aab cea.	Gins(z), II b 16 adW 4.	Korach, StB K, 1 a.
Fron 16 acd da.	Glatt, StB Hanbr. 2 d.	Kornfeld, II b 25,
Frummann 16 acd fa.	Pürst, II b 16 adW 38.	II b 16 adW 2 n.
Frischon V, 8 a.	Goldmann 16 acd bd.	Kronthal
Franzjamen 16 cad bW.	Goldberg, StB Eger.	StB K, C 1 aba.
Frliner II b 16 adW 20 r.	Goldschmidt, StB K, C 1 ah.	Kuczinski
Franzbaum II b 16 adW 20.	Götz 16 aca aea, & S. 52.	StB K, C 1 ae.
Fleischrode II b 15.	Graumann, StB K, E 3.	Kuznitsky
Floch, Lit q, S. 54.	Gradstein, II b 16 adW 2 p.	StB K, 1 abc b.
Frum 16 acd faa.	Grünwald 16 acd ff.	Lachmann 16 aab c.
Frumenau ? 16 ace bb.	Grünwald, V 8 ac.	Landsberg, II b 27.
Friedenstein, StB K, 1 abd.	Haase 16 abe ca (S. 52)	Lasch, II b 24.
Friedeis II 1 b.	Heichelheim 16 cad bW 3.	Lasker 16 aca.
Froda II b 16 adW 18.	Heller, II b 16 adW 151.	Leichtentritt
Frow 16 aca ca &..	Heppner, Lit. v.	StB K, C labx c.
Frohé 16 acd aza.	Herschel, II b 14 b.	Lefson
StB K C, 1 ag.	Heymann 16 cac aa.	Leidsdorf
Frumleben 16 aca.	Hirsch 16 ace caa.	II b 16 adW 22.
Frum 16 acd d.	Hoburg 16 wawwaw aca gb.	Levy 16 aab ce.
Frum 16 aca bb.	Holzer 16 cab ha.	Lewandowska
Frumlett, StB K, 1 abc ab.	Jacobsohn 16 cab ag.	16 acd bda.
Frumapski, StB K, 1 abc e.	Jaffe 16 acd e;	Lewin, StB K, wawwaw
Frumvidsohn, II b 20.	StB k, 1 aba b.	1 abc d.
Frum 16 acd fg.	Jakobius 16 ace cab.	Lewysohn, StB K,
Frumrenberg 16 cab ad.	Jalowicz, II b 24.	1 abc a, 1 abx b.
Frumttenhofer 16 aab aa.	Jaspis 16 aab ada a.	Lichtenstein
Frumrucker II 1 g.	Jülich 16 acd fd.	8 bma b.
Frumelmuth 16 acd feb.	Kallmann 16 acd fb.	Liepmann 16 cac a.
Frum(i)ger(s) II b.	Karo, II b 17.	Lipschitz
Frumlenberg StB K, E 2a.	Kaskel 16 acd d.	16 acd aa.
Frumgel II b 16 adW 10 baa c.	Kastan 8 bmd a.	Mann 8 bma b.
Frumlich 4 aza.	Katz 16 acd ffc.	Marcuse 16 cab ae
Frumilchenfeld 16 aca.	Katzenellenbogen, II c 113.	Margolies ...

Argolies, II b 16 adW 12.
 Autner 8 bmg d.
 Beyer Dr. F. StB K, 1 abx g,
 l abc ba (y)
 Bemelsdorf, StB K, 1 abe.
 Bendel 16 acd fe.
 Beyenthal 16 cc.
 Bier, StB K, E 1.
 Birrel(c)s, II b 16 adW 600.
 Bilch, StB K, C 1 abb.
 Bordechai 16 acd f.
 Bunz (Minz) II c 3618.
 Belkun 8 (S.7)
 Bufließ 8 bmc.
 Bumann 16 acd fa, fd.
 Bumann(t) II b 16 adW 300.
 Bürnberg 16 aab ad.
 Bütendorf, II b 30.
 Boppenheim, II c 58.
 Büttner, II b 31.
 Bülser 32 ac M 2.
 Bülfer 16 aab daa.
 Biebig, S. 61.
 Pietrkowski, StB K, C 1 abc c.
 Beske 16 acd ffa.
 Bess 16 acd f.
 Poppelauer, S. 61.
 Borat(h)
 Brinz, V, S.
 Pulvermacher, II b 10 baa ce,
 14 ac.
 Bahllos, II b 16 adW 50.
 Baphaelsohn
 Baschi, II 8.
 Reich, II 1 W.
 Bosanes, II b 16 adW 2 f.
 Rosenbaum 8 bmg a.
 Rosenberg 16 acd fh, fe.
 Buppin 16 cab a.
 Sachs 16 acd aab.
 Salinger 16 acd dea.
 Salman, II b 16 adW 303.
 Salomon 16 acd ffb, II b 33/4.
 Samson 16 acd bb.
 Schellschmidt 16 aab odb.
 Schiff, II b 16 adW 2 q.
 Schlesinger 16 acd de,
 StB K, 1 abc aa, II b 35.
 Schmoller 16 acd aac.
 Schönlanke
 Schragow 16 cc.
 Schreiber, II b 36.
 Schwarz 16 cab ac.
 Silberberg 16 cab ab.
 Sonnenberger 16 cad bc.
 Spira 1 xba f(II)
 Statsch 16 abe dd(S.52)
 Steiner 16 acd fca.
 Steinschneider, bei II 8.
 Sternberg, StB K, C 1 abx i.
 Stettiner, StB K, E 5.
 Tam, II 8 c.
 Teplitz 16 aab d.
 Theomin, II(a) 1 dc;
 II b 16 adW 1212.
 Tuchler 16 ace caa.
 Türk 16 cae a.
 Ulmo, II b 16 adW 37.
 Valentin 16 aab cb.
 Vandalen 16 cab bba.

Wallerstein, II 16 adW 1202(302)
 Wolfers 16 acb c7 2 b.
 Wolff-Frank, II b 37.
 Zunz

Ortsnamen:

Angermünde 16 aca ba.
 Atlantic City 16 acd fe.
 Braunschweig, II b 16 adW 10 ca.
 Bremen 16 aab daa.
 Buenos Aires 16 aca aa.
 Chicago II b 8.
 Darmstadt 16 cad b W.
 Dortmund 16 acd fea.
 Duisburg 16 acd fe.
 Frankfurt/M 16 acd dab, acd feb.
 Franzburg 16 acd d.
 Gardone 16 acd ffc.
 Giessen 16 cad b W 3.
 Halberstadt, II b 16 adW 20, 40.
 Halle ace caa.
 Hanau 16 cad bW 2.
 Italien, s: Gardone, Rom.
 Königsberg, II b 4.19.
 Krakau, II b 11, 14.
 Litauen 16 acd fgb.
 London, II b 25.
 Mainz 16 acd bf.
 Marburg, II 6 23.
 Mattersdorf, II b 16 adW 4 b.
 Neuyork: 16 acd fea.
 Nordamerika, s: Atlantic City, Neuyork.
 Paris 16 acd fha.
 Finne, II b 29.
 Pless 16 acd f.
 Prag 16 ace cda.
 Rameru(pt), II 8.
 Rom 16 ace cdb.
 Schwetz 16 ace ca.
 Stargard 16 acd f.
 Troyes, II 8.
 Warschau, II b 3, 6, 7, 13.
 Wien, II b 5.
 Zgierz, II b 12.

NB: Wunschgemäß wird mitgeteilt, dass
 bisher folgende Familientage stattgefun-
 den haben: 1) 27. Dez. 1898; 2) 4. März
 1899 (einmal in der Ressource Oranien-
 burger St; einmal Hotel Saxonia, Potsda-
 mer Pl); 3) 31. März 1935 Kaffeehaus Leon
 Kurfürsten Damm 156, anwesend etwa 70 Per-
 sonen, davon 36 in einer Anwesenheits-
 Liste.

Eine Bilderbeilage erscheint zum näch-
 sten Nachtrag, falls die Subskription
 eine Deckung der Kosten ermöglicht.

Dritter N a c h t r a g (februar 1936) der Familientafel Kalischer und verwandter Familien (Rabbi Löw, Akiba Eger, Theomim-Fränkell, Luria, Karo, Landsberg-Kalifari, Lasker, Peyser, Asch, Kantorowicz, Marcuse, Rosenberg, Calé, Tiktin usw),

zum dritten Entwurf (C) vom November 1934,
für die beteiligten Familien als Handschrift vervielfältigt von Dr. Hermann Hasse, Berlin-Friedenau.

Dieser Ausgabe liegt bei Zahlung eines Unkosten-Beitrages von M 2.- eine Bilderbeilage in Fotokopie bei (Seite 70). Sie enthält:

- Bild 1) Löbl Kalischer (No 4, Seite 3);
- 2) Hermann Kalischer u. Frau Pauline geb. Goldmann (No 4/5 Seite 2);
- 3) LandGerDir Arnold Kalischer (No 4 i, Seite 5);
- 4) Dr. med. Siegfried Kalischer (No 4 ac, Seite 3);
- 5) Moritz Kalischer (No 4 c, Seite 4);
- 6) Jakob Kalischer (No 4 a, Seite 3);
- 7) GymnProf. Leopold Kalischer (No 4 aa, Seite 3);
- 8) SanR Dr. Adolf Kalischer (No 4 b, Seite 3);
- 9) Rechtsanwalt Dr Fritz I Kalischer (No 1, Seite 2);

Unten quer das Gruppenbild, aufgenommen 1889 zum 90. Geburtstag von Löbl Kalischer (1), Original 35 x 45 cm im Besitz von 7) und 9);

hinten an der Wand im Oval das Bild seiner verstorbenen Frau Charlotte geb. Skolny (Seite 3 No 5);

in der Gruppe: 10) Albert Kalischer (Seite 3 No 4 ad);

- 11) Familie Heinrich Ritter (No 4 abM);
- 12) Familie Machschefes (7 Personen) No 4 h;
- 13) Familie Katz (7 Personen), No 4 g;
- 14) Familie Wolfgram (5 Personen), No 4 f;
- 15) Familie Henoch (4 Personen), No 4 k;
- 16) Familie Breslauer (5 Personen), No 4 e; nommen).

(eine zweite Bilderbeilage ist in Jahresfrist in Aussicht ge-

Wachträge. Zu Seite 1: Für den Wechsel der Schreibart des Familiennamens gelegentlich der Polonisierung und Wiedereindeutschung auch im unmittelbaren Kreise Kalisch finden wir ein gutes Beispiel im Deutschen Geschlechterbuch, Band 28. Wenngleich sich in einigen Gegenden soviel Vertreter des Namens finden, dass eine Weiterverfolgung aussichtslos scheint, geben wir doch diesmal als Nachtrag zu Tafel V (Seite 23) die beiden bisher im DGB veröffentlichten, arischen Zweige. Bemerkenswert ist in diesen Linien das häufige Vorkommen dreier Berufe: 1) Oberförster; 2) Dolmetscher; 3) die konsularische Laufbahn (ebenso wie bei den Krennitz(er)s, siehe dort.

zu Seite 2, No 1 f) Astrid Renate Kalischer, x 10.1.1936;

2 ba) Therese Zimmermann, gesch. 1935/6;

zu Seite 3/55, No 4 aca M) Dr Georg Rohde, jetzt Prof. in Ankara;

zu Seite 4, No 4 ceb) Prof. Landmann, x 5/6.8.1877, + 8.11.1931;

4 cea) Georg Peter Landmann, x 11.3.1905, Basel Mittel St 39;

4 ceb) Eva Landmann, x 6.8.1906, + 25... 1925;

4 cec) Michael Landmann, x 16.12.1913;

4 g) Grundbesitz Orth St 7;

4 hd) Lotte Machschefes, Musiklehrerin (Violine);

zu Seite 6, No 6 b) Lina Goldmann, + 21.8.1935;

6 bM) Stammbaum Marcuse siehe jetzt auf Tafel II;

zu Seite 7, No 9) Rahel, + 12.12.1853 (Brief Mischkowski aus Thorn, 18.

8 ab) Fabian Kalischer, x 13.9.1827, + 15.3.1900; 3.1935;

oo Dorothee Flatau (Leibniz St 18), x 1.1.1831, + 14.3.1905;

8 aba W) Kornelie Sonntag, x 9.2.1874, + 22.7.1935;

zu Seite 9, No 8 bae V) Eugenie Demuth, x 2.10.1867;

zu Seite 10, No 8 bgW) Ottilie Badt, x 23.9.1843, + 21.3.1917 (Leonhardt

8 bg) David Kalischer, x 30.4.1836 (n.d.j.Gmd), 17, vgl Kartei);

+ 5.8.1916, Agent; 3, 25 653)

8 bga) Rosa Kalischer, x 28.5.1866, + 6.8.1903 (Kant St 105 a, Grab R II

zu Seite 12, StB Halbreich, siehe jetzt auf Tafel II;

zu Seite 13/51, No 16 aab e) Familie Sochaczewski:

1) Markus Sochaczewski, + um 1891, 69 jähr; oo I Flora Hamburger, + um

1834; oo II Charlotte Hamburger (Schwester), + 1903, 80 jähr; 4-5 S, 1 T;

(A) Hausdame Emilie Hoppe, Bamberger St 46;

1 a) Flora Sochaczewski, oo Leopold Engel;

1 b) Anton Sochaczewski, x 12.7.1849, + 4.10.1916; oo Marg. Baruch, + 1885;

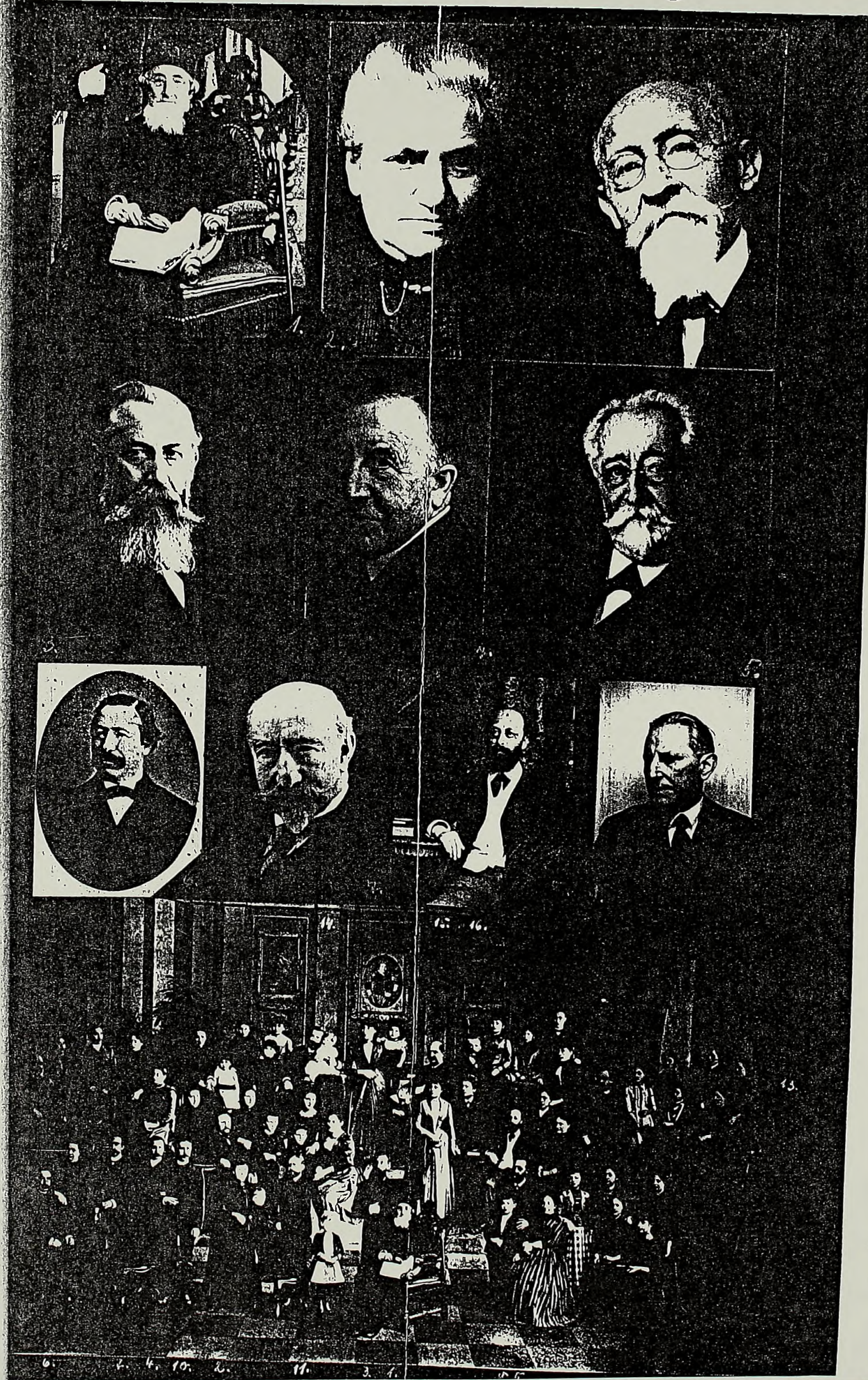

345

678-9

- (50) 71
- Ports.von Seite 69 (Bilderbeilage 70).
- 1 ba) Dr Walter Sochaczewski, x 18.5.1881, Kinderarzt in Hannover;
 oo Jlse Meyerstein, x 24.10.....; 2 T: a) Barbara S; b) Elise S;
- 1 bb) Hermann Helmut Sochaczewski, Solinger St 6 II (A), x 1.2.1883;
 oo Alice Langendorff, x 12.11.1888; 2 S:
 bba) Peter Stefan Sochaczewski, x 5.2.1914;
 bbb) Gert Sochaczewski, x 2.12.1918;
- 1 c) Heinrich Sochaczewski, genannt Scheffski, in Wien, + 1920;
 oo Smdonie Bernhard aus Meissen (ar); 3 K:
 1 ca) Werner Scheff, Schriftsteller, Nachod St 20 III (keine A); oo I ?
Friedmann ? oo II ? Gertrud Hamburger (Vater: Dr Paul H.); 1 S:
 1 caa) Dieter Scheff;
- 1 cb) Dr Otto Scheff, Ranw in Wien-Mödling; oo Lily Ranacher; 3 K:
 1 cb a-c) Hans, Traude, Lora;
 1 cc) Lotte Scheff, led. in Wien;
- 1 d) Martin Sochaczewski, + Jan. 1931; oo Helene Jander; 2 K:
 da) Kurt Sochaczewski, + .. oo Hedwig ... (ar); 2 T in Berlin,
 (A) Schuhwaren Reiss, Nettelbeck St ...
 db) Tochter Sochaczewski, oo Levy, genannt Denhart;
- 1 e) Gustav Sochaczewski, led in Breslau, + ...
 zu Seite 55: 16 aab M) Dob Beer Hamburger (Vater: Jehuda H !
 ebenso 16 aab a) Julius = Jehuda);
 16 aab aba M) JustR Rich. Horwitz, + Okt. 1920;
 (A) Frau Klara Neumann, x 20.7.1878, oo Hermann Posner, x 20.12.1865,
 Lessing St 6; K:
 a) Ed. Joachim Posner, Ref. a. D. in Tel Awiw; oo Math. Abrahamoff, k-los;
 (ein Teil der Familie heisst: Joachim, Verwandtschaft mit dem Musiker);
 b) Annemarie Posner, led in Schweden (bei Lund);
- 16 aab aba Sa) Rud. Horwitz in Paris; Sb) Walter Horwitz, Nachod St 25;
 aba c) Fritz Horwitz (S, 55); d) Heinz Horwitz (s. d.)
 aba, oo II Arno Arndt, x 12.8.1868, kinderlos Lessing St 6;
 abb) Grete Posner, + 1927;
- zu Seite 13/14: 10 ge) Nathan Skolny; als er straffällig wurde, wanderte
 s. Familie nach Amerika aus; 10 gea) Tina Skolny, + um 1903-07 a. d. Rück-
 reise, Geschwister unbekannt, (A) Olga Rosenberg, Laubenheimer St 23;
 Ann 2 c) Berta Pulvermacher (nicht: Pulvermann); 3 K:
 2 ca) Michael Pulvermacher; oo Dorothee Eisenstädt; 3 K:
 caa) Max Pulvermacher; oo Anna Meier, 2 T;
 cab) Jenny Pulvermacher; oo J(sidor?) Grätz; 1 S, 1 T oo ...
 cac) Fanny Pulvermacher, besitzt StB; oo Samuel Rosenblüth; K:
 Martin, Felix, Josef, 2 S, Mally oo Dr Danziger, Eva in Palästina;
 (A) Bruder Jsidor Rosenblüth; Schickler St 13 u. Blumen St 93;
- 2 cb) Cecilie Pulvermacher; oo Nathan Brock, 1 S;
 cba) Artur Brock in Fa N. Brock, Schlüter St 50; 1 S:
 cba a) Helmut Brock; oo Anna Osterreicher;
- 2 cc) Henriette Pulvermacher, x 20.11.1840, + 19.4.1905; oo Daniel Croh-
ner, x 25.1.1835, + 10.1.1899; 2 K:
 cca) Albert Crohner, x 27.6.1864, in Fa D. Cr, Dahlmann St 24;
 oo Antonie Neumann, x 29.9.1873; 1 T:
 cca a) Eva Crohner, x 10.7.1896; oo William Heydenreich (ar), x 20.9.
 1896; 2 K: a) totgeb. Tochter; b) Ottomar Heydenreich, x um 1928,
 ccb) Dr Siegf. Crohner; oo I Marta ... (ar); + 1/4 jähr.
 oo II Anna verw. Dr Engel (ar); oo III Lise Terletzki (ar, kath),
 Rummelsburg; 1 Adopt-S;
- zu Seite 18/59: 16 cab) Julius Borck, + 9.10.1883; (A) Bruder Benjamin
 Borck in Fa Borck & Lesser (Hüte usw), x 27.4.1841, + 1.4.1927; oo Gertrud
 Hadra Gruncwald Hubertus Allee 28; x 2.3.1862, kinderlos;
 16 cab a) Mathilde Borck, x 18.3.1853 Berlin, + 21.5.1909, lebte Paris;
 oo Louis Lesser, x 24.8.1846, + 19.11.1922 (Fa, s. o); 3 K:
 16 cab aa) Marta Lesser, x 13.8.1872, + 18.2.1916; oo Karl Kilinski,
 x 27.5.1863, + 15.2.1909; 2 T:
 16 cab aaa) Herta Kilinski, x 19.1.1897; oo Jsaak van Daelen, x 13.6.
 1891, in Rotterdam Eschenlaan 88; 2 T:
 16 cab aaa a) Marta van Daelen, x 11.10.1917;
 b) Lily van Daelen, x 22.4.1920; (Krk);
 aab) Margot Kilinski, x 25.9.1898, Kinderlähmung, led Giese-
 brecht St 12 G; bakteriolog. Assistentin, früher Virchow-
 ab) Dr Fritz Lesser, x Berlin 2.11.1873, Arzt Tauentziekrh; 15;
 oo Lotte Levin, x 16.7.1884, + 3.11.1925; 2 K:

CAR

- aba) Kurt Lesser, x 23.3.1907, Plakatmaler im Ausland; oo 1935 Dorothee Kerski;
- abb) Mathilde Lesser, x 29.4.1910, in Paris, seit 1935 Palästina; oo 1935 Ass. Dr. Rud. Himmel;
- ac) Gertrud Lesser, x 4.11.1879; oo Max Lippmann, x Hamburg 17.5. + 2.7.1927; 2 K:
- aca) Liselotte Lippmann, x 20.5.1911; oo Dr jur Gerhard Lazarus, in Borgsdorf b/ Berlin;
- aca a) Peter Lazarus, x 17.4.1927;
- b) Dieter Lazarus,
- acb) Anita Lippmann, x 5.4.1906; oo Goldblom in London;
- ab) Cecilie Borck; oo Albert Rupp in Magdeburg;
- ba) Dr Artur Rupp in, oo I Selma Lewek, x 13.4.1872 ?, + Jerusalem 1910, Gesanglehrerin (A) Bruder SanR Dr Lewek, Köpenicker St 36
- baa) Ruth Rupp in, x 10.8.1909;
- ba, oo II Hanna Kahn, 3 K: bab-d) Rafael, Karmela, Aja Rupp in;
- bb) Marta Rupp in; oo I Falk Nathan, verw., 2 K aus I Ehe: Sa) Tochter Nathan, oo Paul Baumann, + 1933, Buchhändler (Fa jetzt Baumann Nachf. H. Schultze, Wilmersdorfer St 96; Witwe zuletzt Lietzenburger St 14 Pension Mehlich, seit 1935 in Amsterdam;
- bb, oo II 1920 Hermann Silberberg, zuletzt Schlüter St 54;
- bc M) Siegbert Schwarz, x Landsberg/Warthe 1.11.1869 (deesen II.E
- bca) Herta Schwarz, x 17.4.1913, Kunstgewerblerin;
- bc b) Heinz Schwarz, x 20.3.1914;
- bd) Siegfried Rupp in, x Rawitsch 17.1.1880; oo Gertr, Dörnberg, x Eschwege 3.7.1885;
- bda) Stefanie Rupp in, x Magdeburg 27.8.1911;
- bb b) Gerhard Rupp in, x 7.12.1912;
- be) Martin Rupp in, x Rawitsch 31.1.1883; oo Edith Marcuse, x Aschersleben 25.2.1893; bea) Edgar R, x 28.7.1914; beb) Herbert R, x Magdeburg 14.9.1921;
- bg) Kurt Rupp in, x Magdeburg 25.3.1894; oo Dor. Jacobsohn, x Berlin 7.7.1898; bga) Sulamith R, x Berlin 20.9.1922; bg b) Miriam R, x 12.11.1927;
- ab c) Jenny Borck, x 20.7...., + 5.9.1930; oo Moritz Nathan, (k-los; + 1881,
- d) Philippine Borck, x Posen 6.7.1859, + Jena 30.10.1898; begr. Erfurt; oo Arnold Laboschinski, x 15.10.1854/5?, + Berlin 9.11.
- da) Else Laboschinski, x 31.7.1888; oo Willy Holzer, 1926; x 4.5.1874, früher in Fa Johow Nachf.
- db) Kurt Laboschinski, x Jena 27.7.1890; oo I Eva Neumann, x 15.4. 1896, + 22.2.1920; 2 K:
- dba) Hilde Laboschinski, x 30.10.1915, + 20.2.1920;
- db b) Heinz Laboschinski, x 6.10.1917;
- db, oo II Berta Zellner in Haifa, x 11.12.1896; (A) Ranw Martin Zellner, Uhland St 175;
- db c) Wwvw Ulrich Laboschinski, x 13.3.1924;
- ab e) Hulda Borck, x 13.3...., + 12.7.1929; oo Salomon Nathan, x 31.3.
- ca) Marg. Nathan, x Schönsee/Wpr 15.7.1890, led in Sorau (Anstalt)
- cb) Else Nathan, x Berlin 14.11.1894; oo Dr med Kurt Kirschmann in Ramadgan bei Haifa, x 27.2.1894 ? (A) Anna Kirschmann, Korsettgeschäft Chbg Berliner St 128; 3 T:
- cb a) Miriam Kirschmann, x 30.9.1924;
- cb b) Eva Kirschmann, x 30.3.1928;
- cb c) Ruth Kirschmann, x Feb 1932;
- f) Leopold Borck, Herren-Konfektion in San Franzisko; oo Eda ...
- fa) Rosalie Borck (und Natalie ?); oo ... fb) Julius Max B, ...
- g) Selma Borck, x Posen 25.10.1864; oo Nathan Dresdener, x 18.1. 1862, + 15.7.1914. kinderlos;
- h) Max Borck in San Franzisko, x 6.8...., + ..11.1908, led.
- ab, oo II Amalie Löwe, x Heiligenstadt/Eichsfeld 1.5.1840, + 24.10. 1887; Kinder (Stiefkinder des Stammbaumes):
- Si) Adolf Borck, x um 1870, Claudius St 3 bei Offenberg;
- Sk ? Adelheid Borck, ...
- Sl) Rud. Borck, x 28.12.1870, + Jan 1923; oo Adeline Gilfin in Brüssel; 2 K: Sla) Willy Borck, x 9.4.1913; Slb) Ghilaine (Sigi) Borck (Tochter), x 18.7.1915;
- Sm) Toni Borck, x Posen 6.1.1873. Joachimstaler St 25 b/Kasket:

16,73.

- cab Sn) Else Borck, x 5.10.1875, ebendort; oo Arnold Laboschinski (des -sen II. Ehe), x Berlin 5.10.1855, + 9.11.1926; 1 S: Sna) Erich Laboschinski, x Jena 10.10.1900, Mailand Via Ariosto 22
- cae a) Selma Borck, taub nach Scharlach; oo Oskar Lippmann, x 20.12.1867, + 27.1.1922, Bücherrevisor; Jnhaberin der Synagogenplätze Kalischer in Lissa, (A) Lissaer Hilfsverein;
- c) Emanuel Borck, x 23.11.1867; oo Rita Türk, x 31.1.1868;
- cba) Amalie Engel, x 12.3.1817, + 13.3.1899 (Bernauer St 81); zu Seite 22, Tafel III:
- 2) Leop. v. Kalitzsch, preuss. Hptm; T:
- 2 a) Sofie Luise v. Kalitzsch, x 18.4.1742, + 15.12.1771; oo I Christof Gebgard v. Stammer; oo II 18.7.1764 Graf Heinr. Ad. v. Brühl;
- 3 (= 7 aaa aba ?) Ludw. Heinr. v. Kalitzsch; T:
- 3 a) Sofie Magdalene v. Kalitzsch, x 10.7.1700, + Dresden 14.11.1749; oo 1723 Reichsgraf Joh. Frdr. v. Schönberg; 1909);
- appen: springendes Tier (Leopard ?) s. Rietstap-Rolland III 292 (Haag zu Seite 23, Tafel V:
- 1) Jsidor Kalisch: Studies in Judaism, s. Katalog Staatsbibliothek;
- 2) Helene Kalisch, Romanschriftstellerin, dgl;
- 3) Abr. Kalisch, 1624 GmdVorst in Posen;
- 4) Hirsch Kalisch, 1629-70 in Posen;
- 5) Seeb Wolf Kalisch, 1624 GmdVorst in Lemberg;
- 6) Josef Kalischer, 1642/3;
- 7) Samuel Kalisch, um 1600; T: 14 a) oo Jsrael Wahl, R' in Nesch-wi (Enkel von Saul Wahl);
- 8) Mose ben Benjamin Kalischer, 1697-1750; S: 15 a) Josef Kalischer; S: 15 aa) Jtzig Kalischer, 1770; ab) Jonas Kalischer; ac) Meir Kalischer; ad) Samuel Helman Kalischer;
- 9) Samuel Kalisch, 17. Jagrh; T: 16 a) Scheba, oo Benj. Wolf ben Aron Si-mon Spira; + Prag 1.2.1710; S: 16 aa) R' Elia ben Wolf Spira, R' in Ty-kocin;
- 10) Alexander Sender Kalischer, 1798;
- 11) Kalonymus Kalman ben Jehuda Löb Kalisch aus d. Familien Jafé u. Spi-ra, 1721 in Amsterdam;
- 12) Jesaja Kalisch aus Amsterdam, 1743 R' in Berlin;
- 13) Jsaak Eisig Kalisch, R' in Stamfa b/Pressburg u. Teplitz;
- 14) Meir Kalischer, 1785 in Krakau und ...
- 15) Kalman Kalisch, 1816 in Breslau;
- 16) Lewin Kalisch, ORab in Altona; Kremnitzer;
- 17) r' Löb und Samuel Kalischer, bezeichnet als Brüder con Jochanan Kalischkowski-Posen, s. Wappen bei Rietstap-Rolland, S. 292;
- 18) Namenswechsel: No 818 der Liste des Ediktes vom 11.3.1812, - Heimann Levy, nimmt den Namen an: Heimann Martin Kalischer (nach s. Abstammung oder n. d. Schwiegervater ?)
- 19) Dr med Gustav Kalischer, Veteranen St 28, x 4.1.1848, + 20.2.1898, Gmd H Z II 16, 18041;
- 20) Ad. Kalischer, Kfm Marsilius St 17, x 24.8.1847, + 8.4.1928 (auch Prin-zen St 32 ?) Gmd J VI 25, 75392; oo Branislawä Bazas, x 22.4.1858, + 2.9.1928;
- 21) Lina Kalischer, Fürstenwalder St 4; x 20.8.1894, + 7.4.1901;
- 22) Martin Kalischer, dgl, x+ 26.9.1899;
- 23 (zu Seite 63, No 8 a) Benno Kalischer, x 19.2.1829, + 16.9.1901; 8 aa) Louis Kalischer, x 5.6.1866;
- 24 (DGB Bd 20, S. 192; s. o. S. 69): 1) (Marie Luise) Hedwig Kalisch, x Hal-berstadt 10.11.1832; oo Halberstadt 3.1.1909 Walter (Ed. Aug) Grosse, x Schauen/Harz 27.3.1880. GerAss; 1 T: 1 a) Eva (Jlse Elisab) Grosse, x 27.2.1910; Vater:
- 2, 2) (Paul) Ed. Kalisch, x Brandenburg 7.7.1843, + Wennigstedt/Sylt 30. 8.1908, Amtsrichter; oo:
- 2, 3) (Berta Anna) Hedwig Palmié, x Halberstadt 28.1.1910; ?
- 2, 4) Gust. Ferd. Kalisch, Vermessungs- Revisor in Genthin; oo:
- 2, 5) Karoline Aug. Schmidt;
- 2, 6) (Anton Frdr Karl) Ad. Palmié, Kreisrichter in Halberstadt; oo:
- 2, 7) Berta Konsbruch;
- 2, 10) Frdr Wilh Schmidt, Pastor in Mangelsdorf;
- 2, 14) Joh. Georg Karl Frz Dietz. Konsbruch, + Halberstadt; 1907);
- 2, 15) Karol Albertine Friedl Knorz aus Quedlinburg (vgl. Geth. Briefsch.

(53) 74

616,74.

- 33,1 a) Marianne Kalisch,+ 1781; oo ... Hubor(t),+ vor 1781;
- 33,2) Adalbert Kallies,+ vor 1737,1680 Besitzer d.Schulzengutes Arnsfelde; oo vor 1680 (3) Sabine (Juliano) Richter; sie ooII 1737 Martin Arndt, Freischulz zu Arnsfelde 1737-59,1771 ?
- 33,4) Georg (Albr.) Kallies,1682 Freischulz zu Arnsfelde; ooII ? Klaus-hagen 12.11.1698 Math.Magd.Dumske von Gut Kahlberg,Amt Draheim; Andere Kallies dort Seite 36,49,64,254.
- 34) Oberförster Kalisch I aus der Mark,diente 1745 im Reitenden Feld-jägerkorps;
- 35) Oberförster Kalisch II,dgl 1759;
- 36) Oberförster Kalisch III,x 1777,+ Petersburg,diente 1801-07; dessen Mutter,Witwe des Oberförsters Kalisch,Johanna Tugendreich geb.Bern-hagen,ooII Joh.Frdr Mathias,Eigentümer des Gutes Michowice (Grund-buchauszug Hohensalza 1805);
- 37) Georg Schendel,gleichzeitig Eigentümer des Rittergutes Marulewy Kr.Hohensalza,oo Wilhelmine Luise Kalisch;
- 38) Dr.Kalisch,1934 dt.Konsul in Serajewo,Familie vor 100 Jahren nach d.Orient ausgewandert,keine Verwandtschaft zu den Oberförstern fest-stellbar (aber zum Konsul in Rustschuk u.Warna,Seite 15 No 16abab?)
- 39) Artur Kalisch,Vertreter für Sportkleidung (Mgl der SA),Steglitz Flora St 12 I; oo Elli ...,Schneiderin; Familie soll aus Beeskow-Storkow stammen (Stb bei der NSDAP);
- zu Seite 56: 16 aca) Wolf Kalischer,beruf: Partikulier,+ Jarotschin,naturalisiert 23.8.1834; Ernestine Lasker,x Jarotschin 1805,+ Lissa; Dorothee,x Jarotschin 15.9.1822; Henriette,+ Gnesen 17.4.1894; weitere Schwester: Miriam Lasker,oo Lissner;
- zu Seite 57: W 2 b (nicht: W 2) Jsaak Lasker,x Jarotschin 1812,+ Gnesen 22.10.1882; ooII Friederike Litthauer;
- zu W 4) David Lasker,oo Blume Götz,1781-1861 (s.StB Lasker);
- 16 aca a) Dr Max Kierski,+ Belgard; aa) Regine Kierski,+ Hamburg 9.3.1925; aaa) Max Munck,x Posen 16.7.1882,getauft; ooI Auguste Thölke (ar),x 1886,+ 1921; 2 K:
- aaa a) Herta Munck,x 10.1.1910;
- b) Maxito Munck,x 28.9.1912;
- aaa,ooII Helene Thölke (Schwester),x 4.8.1892;
- 16 aca ab) Adele Hoburg,x 2.2.1869; ac) Elise Kierski,+ 5.5.1935,get; Gottl.Görne,x 11.5.1861; 3 S:
- aca) Gottl.Görne,x 9.1.1894,gef.1917;
- acb) Hans Görne,x 22.1.1895; ooII Stefanie Heine (ar,gesch.);S:
- acb a) Wolfgang Görne,x Hamburg 1924,+ 5.3.1929;
- ? ooII Marie Lübs (ar),x 24.11.1906;
- acc) Wolfgang Görne,x 11.8.1899,+ 28.11.1901;
- ad) Betty Kierski,B'Lichterfelde,Komandanten St 9,Stift;
- b) Dr Hermann Mosson,x Schneidemühl 6.8....,Arzt u.Gutsbes;
- ba) Emma Mosson,x Schneidemühl 8.6.1855,Jnsterburg Augusta St,Viktoria-Stift; oo JustR Rob.Cohn,x Gnesen 26.10.1857,+ Darkkehmen 20.11.1918,k-los;
- bb) Alfons Mosson,JustR,x Schneidemühl 1858 ?,+ 20.9.1919;
- cbW) Anna Arnold,x 1893;

zu Tafel II, Angeheiratete Linien; Seite 19/20,Asch-Kantorowicz, Linie C: 1) Nathan Kantorowicz,+ 13.12.1831; oo Gelle ... (Korach ?),+ 28.9.1829; K:

- 1 a) Joachim Bernhard Kantorowicz,x 3.1.1849; oo Rebeka Korach,+ 1.1.1873; 1 b) Therese K; 1 c) Emma K;
- 1 aa) Hartwich Kantorowicz,x 30.6.1806,Likörfabrik; oo Sofie Asch aus Schwersenz,x 25.3.1812,+ 3.2.1883 (s: StB Kalifari !) Enkel:
- aa a) ? Dr Franz Kantorowicz,Steglitz Grunewald St 39 (A);
- 1 ab) Louis Kantorowicz,x Posen 22.12.1810,+ 22.12.1896; oo Dorothee K.)
- aba) Marie Kantorowicz,x+ 1.9.1896; oo Gustav Kronthal, s.u: abxa;
- aba a) Dr med Paul Kronthal,x 29.12.1859; x 8.Kismet 1831;
- b) Anna Kronthal,x 16.4.1862; oo Ranw.Jos.Jaffe; (8.1898;
- abb) Klara Kantorowicz,x 15.6.1843; oo Moritz Milch,x 22.11.1832,+ 15;
- abb a) Ludw.Milch; abb b) Eugen Milch; abb c) Alfred Milch;
- abc) Nazary Kantorowicz,x 9.6.1844,GehKomR; oo Jenny Hamburger, K;
- abc a) Robert Kantorowicz,x 25.12.1874,Halensee Karlsruher St 30.

616,75.

noch StB Kantorowicz, Linie C: 1 abc ac) Peter Franz Kantorowicz, x 25.5.
abc b) Fritz Kantorowicz, x 28.1.1877; oo Henja Kuznitzki, 1915;
x 1.12.1881; 3 K:
ba) Susclotte Kantorowicz, x 27.12...; oo Dr Fritz Meier in Danzig;
bb) Rudolf Kantorowicz, x 25.7.1906;
bc) Marianne Kantorowicz, x 1.2.1911;
c) Elise Kantorowicz, x 28.6.1878; oo Dr Pietrkowski in Zürich; 3 K.
d) Dr Walter Kantorowicz, x 12.10.1879; oo Margot Lewin; T:
da) Ruth Kantorowicz, x 9.6.1912;
c) Hermann Kantorowicz, x 13.12.1886, Plöner St 1; oo Else Czapski;
ea) Eva Kantorowicz, x 17.8.1919;
eb) Hilde Kantorowicz, x 21.9.1921;
f) Sohn Kantorowicz, gef ?
abd) Sidonie Kantorowicz, x 25.12.1847; oo Bruno Bodenstein;
abe) Gabricle Kantorowicz, x 5.8.1848; oo Esra Memelsdorf, s:StB Peyser;
ac) Eduard Kantorowicz, oo Johanna Friedländer;
ad) David Kantorowicz, x 4.1.1827, + 19.4.1876; oo Amanda Kantorowicz,
ac) Lotte Kantorowicz, oo Kuczinski (I!Ehe); x 10.4.1838;
af) Jette Kantorowicz; oo Kuczinski (dessen II!Ehe)
ag) Hanna Kantorowicz; oo Wolf Cohn; schmidt;
ah) Nanette Kantorowicz, x 21.6.1817, + 25.11.1881; oo Hirsch Gold-
zu 1 ab ? abx) Julius Kantorowicz; K:
abx a) Dorothee Kantorowicz, x 28.1.1816, + 18.12.1897; oo, s.o: abW;
b) Zerline Kantorowicz, + 19.4.1883; oo Salomon Lewinsohn;
c) Heinrich Kantorowicz, oo Berta Leichtentritt (vgl S.20 No x 3, z ?
d) Johanna Kantorowicz, oo Michael Löwinsohn;
e) Rudolf Kantorowicz, led;
f) Emma Kantorowicz; oo Hermann Kantorowicz;
g) Luise Kantorowicz; oo Emil Meyer;
h) Jenny Kantorowicz; oo Samuel Kantorowicz, + 21.... 1885;
i) Regina Kantorowicz, x 2.12.1836; oo Max Sternberg;
k) Amanda Kantorowicz, x 10.4.1838; oo David Kantorowicz (1 ad);
Linie D: D 1) Hirschel Kantorowicz; 19 Kinder, darunter:
1 y) Leo Kantorowicz; oo Karoline Munck; 7 K:
ya) Adolf Kantorowicz, KomerzienR in Posen; oo Zerlin Kayser; 5 K:
y aa) Hans Kantorowicz; oo Olga Silberberg in Breslau; 1 S:
aaa) Ernst Kantorowicz, led in Amsterdam;
ab) Grete Kantorowicz; oo Simon Freudental in Breslau;
ac) Dr Ludw. Kantorowicz; oo Regine Cohn aus Reichenbach, Emser St 1;
aca) Dr Franz Kantorowicz in Reichenbach; oo Edith Heppner aus Bres-
acb) Helmut Kantorowicz in London; verlobt, lau.k-los;
ad) Betty Kantorowicz; oo Dr Emil) Berta Mottek (s.u.);
ada) Dr med Fritz Pulver- Pulvermacher; 2 K:
macher in Dresden-Hellerau; oo Hilde Laban; 2 K:
ada a) Kurt Georg Pulvermacher; b) Peter Michael Pulvermacher;
adb) Kurt Pulvermacher, gefallen;
ac) Henry Kantorowicz; oo Max Freudental in Breslau; 1 S:
aca) Walter Gerhard Freudental in Amsterdam;
b) Benio (Benoni) Kantorowicz; oo Lina Asch; 4 K:
ba) Marta Kantorowicz; oo Dr med Theodor Pinkus in Posen; 2 K:
baa) Lotte Pinkus, led;
bab) Dr jur Ernst Pinkus in Kopenhagen; oo Käte Zorek;
bb ? Hugo Kantorowicz; oo Betty Lissauer aus Hamburg; 3 K:
bba) Ruth Kantorowicz; oo Dr Fritz Stein in Schweinfurt; 2 S:
bba a) Wolfgang Stein; b) Thomas Stein;
bbb) Liselotte Kantorowicz, Geigenspielerin in London, x um 1915;
bbc) Heinz Kantorowicz, + 4 jähr;
bc) Klara Kantorowicz; oo Dr med Max Landsberg in Berlin; 3 K:
bca) Ilse Landsberg, led in Paris;
bcb) Eva Landsberg, stud med in Rom;
bcc) Hans Landsberg, cand phil in London;
bd) Max Kantorowicz; oo Käte Wesram (ar), k-los; (A): Hago Kantorow.
c) Regina Kantorowicz; oo Hermann Michaelis; 4 K:
ca) Sofie Michaelis; oo Dr Maximilian Horwitz; 2 K:
can) Anna Horwitz; oo Dr Martin Marcuse; 1 T:

- (55) 76
- noch StB Kantorowicz, Linie D: 1 y ebb) Lisbeth Tränkel; oo in Mailand;
 cc) Dr Ludw. Michaelis, Chem; oo Olga ... k-los; brinck (ar) 4 K
 cd) Dir. Max Michaelis, Wildpark Viktoria St 43 (A); oo Frieda Stell-
 cda) Hermann Michaelis; oo Ulla Gebauer (ar);
 cdb) Hans Michaelis, + 12 jähr; cdc) Ludw. Michaelis, + 10 jähr;
 cdd) Anna Regine Michaelis;
 d) Malwine Kantorowicz; oo Samuel Kantorowicz; 2 S:
 da) Bruno Kantorowicz, Häuserverwaltung Bismarck St 104 Chbg; oo Marta
Pollack aus Breslau; 3 K:
 daa) Walter Kantorowicz in London; oo Hilde Müller (ar);
 dab) Lotte Kantorowicz, + 8 jähr;
 dac) Liselotte Kantorowicz, led Gymnastiklehrerin in Berlin;
 db) Dr. Rich. Kantorowicz, Tierarzt; oo Anna Woop (ar), k-los;
 e) Berta Kantorowicz; oo Daniel Mottek; 2 K: vgl StB Peyser!
 ea) Paula Mottek; oo Dr med Gustav Kämpfer in Oppeln; 1 S:
 eaa) Ludwig Kämpfer, led in Berlin;
 eb) Dr chem Siegbert Mottek, Bismarck St 104; oo Elise Levy; 2 K:
 eba) Berta Mottek in London, verlobt Helmut Kantorowicz (s.o);
 ebb) Annemarie Mottek, led;
 f) Bertold Kantorowicz; oo Anna Szamatolski (Samter); 2 K:
 fa) Dr Hans Kantorowicz, Chem, + 1935; oo Marta Priebe (ar); 1 S:
 faa) Siegfried Kantorowicz, x um 1929;
 fb) Charlotte Kantorowicz, led in Berlin;
 g) ? Paul Kantorowicz; oo I Klara Mannheimer; 2 K:
 ga) Dr chem Hermann Kantorowicz; oo Gertrud Rotstock (ar), k-los;
 gb) Fritz Kantorowicz, Ranw Joachimstaler St 19; oo Hanni Claus (ar), dgl
 g, oo II Klementine Königsberger; 1 S:
 gc) Karl Kantorowicz; oo Jutta Dehne (ar) in Hannover, k-los;
 Linie E: 1) Georg Asch, x 19.7.1886, Schmargendorf Hohenzollern
 Damm 123, Ölhandelsfirma in Posen (A); oo Hilde Mier (ar), x 27.11.1896;
 1 a) Klaus Asch, x 25.4.1922; b) Bernhard Asch, x 23.12.1925; Vater:
 2) Julius Asch, x 4.6.1851, + 7.3.1930; oo I No 3; oo II ... ?
 3) Klara Graumann, x 1.3.1861, + 7.4.1887;
 2 a) Adolf Asch, x 27.2.1882; oo Betty Eilenberg; Ranw; 2 K:
 2 aa) Gerda Asch; ab) Hans Asch;
 2 b) Rich. Asch, x 21.4.1883, in Küstrin; oo ...
 2 c (II) Klara Asch, x 29.3.1890/1 ?
 4) Adolf (Abraham) Asch, x 12.7.1819, + 25.3.1880; oo:
 5) Mathilde Stettiner, x 20.10.1828, + 7.5.1907;
 4 b) Simon Asch; 4 c) Ludw. Asch;
 8) Simon Asch, x 1778, + 26.1.1836, in Posen; oo:
 9) Johanna (Laie) Kohn, x 1784, + 30.10.1849;
 8 a) Michaelis Asch, in Amerika; 8 b) Meier Asch; 8 d) Moritz Asch;
 16) Awron (Abraham) Asch, alter StB unsicher.
 Der Name Asch ist verschieden entstanden: a) Abkürzung von Eisen-
 stadt in Ungarn; b) von Altschüler; c) der hebr. Buchstabe "Asch" be-
 nutzt als Abkürzung, z.B. für: Amsterdam; auch Ra'b. Eger (16 ad W II) un-
 terschrieb sich: Asch ! d) von Asser; e) nicht: von Aschkenasy; f) von
 der Stadt Asch ?
 Stammfolge C a l é , zu Seite 57 No 16 ad aaa M; Vater:
 2) Siegfried Calé; oo Marg. Lefson; 2 a) Hans Calé; oo Gerda Schnei-
 4) Samuel Calé; oo Johanna Asch; 4 b) Magnus Calé; der;
 4 c) Max Calé, früh +; 4 d) Martin Calé, Kfm, + 16.2.1893;
 4 da) Walter Calé, Schriftsteller, x 8.12.1881, Freitod 3.11.1904; Bild
 in: Nachgelassene Schriften, mit Vorwort von Fritz Mauthner,
 3. Aufl 398 S. Berlin S. Fischer 1910;
 4 db) Rich. Calé, Ranw; oo Aliva Henschel; 4 K: dba) Martin Calé;
 4 bb) Susanne Calé; dbc) Ursula Calé; dbd) Renate Calé;
 dc) Fritz Calé, gefallen; dd) Lotte Calé; oo ... Selbiger;
 Stammfolge Akiba E g e r , zu Seite 6, No 16 ad W.
 A) Ergänzungen zu den Aszendenden; (nach der zweiten Auflage des ge-
 zeichneten StB, gedruckt um 1914 zum Familientag, reichend von Hor-
 witz-Munk bis Akiba Eger):
 8) Samuel Gins, genannt Marx ?, + Eisenstadt 1756; oo:
 9) Sarah Broda, + 1757;
 10) Akiba d. Alt. Eger, x Halberstadt um 1720, + Pressburg 17.9.1758; oo:
 11) Jittel Leidsdorf;

(56) 7

616,77. noch: StB Eger, Aszendenten.
16 B ? Abraham Margolies, verbrannt 1684);
19) Rosa Fürst;
32) Mordechai Marx Schlosinger, + Klosterneuburg b/Wien 1683; oo:
33) Mella Halevi; + Wien 31.8.1650;
39) Rane Halevi;
64) Moses Margulies, Wien 1575-1650;
66) Jakob Halevi;
72) Saul Brod; oo:
73) Mella Lippmann, + Wien 31.8.1650;
76) Moses Fürst, + 1640; oo: 77) Betti ... 78) Aron Halevi;
146) Eliesser Lippmann, + 1694, Rab in Teplitz, Kolin, Jungbunzlau;
152) Chaim Fürst, + 1653; 292) Wolf Grätz;
1213) Rifka Horwitz; 2426) Jsrael Horwitz, + Prag 1572;
1852) Salman Jesaja Horwitz, genannt Aron Munk; (Burgenland;
Material auch bei Rab (Schalom ?) Wolf im Muscum Eger in Eisenstadt,
B) Seitenlinien zu den Aszendenten:
ww) Jtzig Margolies, + 1800; ww: 6 A (zu 3, I)
6 a) Massa Margolies; oo 6 B;
6 B (zu 3, II) Josua Löb Feibelmann Halevi; oo Massa Margolies, s.o;
6 B a) Simon Halevi, + 1806;

da)
10 d ? Löb Eger, + Halberstadt 1814; S/;
da) Samuel Levin Eggers, R' in Braunschweig, x 9.6.1768, + 3.12.1842;
wihin gehört: x) Salomon ben Akiba Eger, x Lissa 1785, + Posen 22.12.1852
10 bab) Wolf Jakob Eggers; oo Friederike Kalisch; (s.u: Th-Fränkell) ?
bab a) Nanny Eggers, + 24.12.1904 ? 75 Jähr; oo Rob. Engel, x Filehnc,
Vorst. d. jüd. Gmd Breslau; (AA): Bruder Hermann Engel, Butter
engros, jetzt Heilige Geist St 39, Jnh. Bruno Fränkel; Dahlmann St 50; 2T:
a) Emilie Fränkel; 2 E: aa) Ranw Dr Ed. Fränkel, Burg St 26, viele Fami-
lienbilder Engel (A); ab) Frieda Fränkel; Kunstmalerin; b) Klara Engel,
oo Samuel Engel in Fa Herm. E. (s.o.); S: ba) Dr Frz Engel, Nascharzt,
+ 1920; 6 Kinder von 10 bab a:
10 bab aa) Elise Engel, x Breslau 9.7.1855, + 23.12.1895; oo Jakob Jos.
Leppmann, x Lublinitz O/S 26.10.1846, + Berlin 3.6.1931; 4 K:
aaa) Cäcilie (Cylla) Leppmann, x Berlin 24.12.1875; oo Gotthold
Ephraim Simon, Sigmunds; Hof 13, x Berlin 14.11.1864 (A); 3 K:
aaa a) Dr Ernst Robert Simon, x Berlin 15.3.1899, bekannter Zio-
nist in Jerusalem; oo Toni (Tadschana) Rappaport, x Minsk
13.7.1905; 2 K:
aa) Uriel Simon, x Jerusalem 29.7.1929;
ab) Hanna Simon, x 22.12.1935;
b) Dr Fritz Max Simon, in Jerusalem, x Berlin 19.9.1901; oo
Hermona Falvarisky, x Rosch Pinna (Paläst) 4.10.1906 (Va-
ter ist: Chaim Margolies aus Kalwarija bei Suwalki); 1 S:
ba) David Simon, x Jerusalem 12.10.1928;
c) Hans Rud. Simon, x Berlin 24.7.1908, led in Paris;
aab) Dr Franz Leppmann, x Berlin 4.11.1877, früher bei Ullstein
(Propyläen), z.Z. Jnh. c. Erziehungsanstalt in Florenz; oo I
Marg. Bielschowsky (Tochter des Götheforschers Prof. Albert
B in Berlin), x Bricg 23.11.1879, + Berlin 21.2.1920; oo II
Jda Weissbeck (Bühnenname: Orloff), x Petersburg 3/16.2.89;
aab a (II) Wolfgang Leppmann, x 9.7.1922;
aac) Charlotte Leppmann, x Berlin 29.8.1880 (besitzt StB Engel !)
oo Leo Wreschner, x Rackwitz 20.12.1868, HandelsGerR Sigmunds;
Hof 9; 3 E:
aac a) Dr Erich Wreschner, x Berlin 11.8.1904, led;
b) Elise Wreschner, x 8.10.1905; oo Norbert Herzog, x Wall-
stein 19.4.1902, k-los; 29.7.1906;
c) Helmut Wreschner, x 5.12.1909; oo Jnge Hechler, x Hamburg
aad) Friederike Leppmann, x 6.3.1883; oo I Dr Max Wolf, x Düren
19.7.1873, + Berlin 17.8.1913; oo II Heinr. E. Böhm, gesch,
x Leipzig 26.7.1874, + Berlin 4.12.1928; 2 K:
aac c) Lisa Wolf, x Berlin 5.9.1907; oo Siegfried (gen. Hvne) Caro.

- 16,78. noch: StB Eger, B) Seitenlinien zu den Aszendenten.
- 10 bab ada) (Vater: JustR Caro) 1 S:
 ada a) Gabriel Caro in Jerusalem seit Okt 1934;
 adb) Hanna Wolf, x 12.12.1909; oo Dr Erich Weiser, x Wien 16.6.1907, k-los in Frankreich;
 b) Karl Engel, Breslau; oo Therese Friedländer aus Oppeln; 1 S:
 ba) Ernst Engel, Schaper St 17, x Breslau 5.3.1885; oo Josefine (Finy) Redlich, x Mähr. Neustadt 20.9.1890; k-los;
 c) Paul Engel, früh +
 d) Klara Engel, x 12.3.1860, Liegnitz Scheibe St 7 (A); oo Benno Naumann, x 23.5.1851, + 1919; 3 K:
 da) Marg. Naumann, x 12.7.1883; oo Julian Rosental in Breslau; 2 K
 daa) Dr Fritz Rosental in Tel Awiw; oo Jirma Lotheim; 1 S;
 dab) Sr Susanne Rosental in Neuyork; oo Dr Adolf Kornstein, k-los
 db) Charlotte Naumann, x 18.7.1885; oo Konrad Jgel, x 10.1.1881, k-los, Hohenzollern Damm 198 p (A);
 dc) Dr Robert Naumann, x 12.8.1893, Kfm led in Liegnitz (s.o.) (A);
 c) Jenny Engel; oo Louis Lebrecht; 2 K:
 ca) Frieda Lebrecht, Oberin des Erholungsheimes Lehnitz; oo Glücksmann, gesch; 3 K (A) Gmd Oranienbg St;
 cb) Resi Lebrecht, Fotografin led in Berlin-Dahlem Schweinfurter St 90 b/Patentanwalt Fuchs;
 + f) Fritz Engel, x 16.2.1867, + 3.2.1935, led Redakteur BT, zuletzt Kufsteiner St 8 (studierte aus Mitteln der Stiftung Theomin-Fränkels in Breslau, s.S.63)
 Sohn von einem Akiba Eger (von welchem ? 10, Samuel ?) :
 2 k ? Schleime Eger; oo Rebeka Golde; T; (A) ? Kleyff;

Hierher
 Neuschrift
 von Seite 86 !

Abstammung von Akiba d. Alt. Eger (welche Seitenlinie ?):

- y 1) R' Wolf Eger; oo Rebeka Fränkel (vgl StB Th-Fr No 10 c !); 7 K:
 1 a) Jakob Wolf Eger; 3 K: aa) Rosalie; ab) Josef Jakob; + 28.12.1853; ac) Wolf Jakob Eger;
 b) Philipp Wolf Eger; 4 K: ba) Benjamin, x 3.3.1817;
 bb) Dr Jos. Eger, SanR, x Haynau 1815, + Breslau 1881 (1885 ?); oo Berta Jadassohn, + 1880; (A) Nefte, Prof. Jadassohn in Zürich, u. Frau Prof. Scheyer, Prinzregenten St 7; Kinder:
 bba) Klara Eger, + 1848 ? oo Dr ? Sackur; 3 K:
 bba a) Elsc Sackur; oo Rothschild;
 b) Käthe Sackur; oo Badewitz; 2 S;
 c) Dr Paul Sackur; oo ... Abramczik; 3 K:
 ca) Eva Sackur; oo Wohlauer;
 cb) Herta Sackur; oo Pinkus;
 cc) Walter Sackur; oo ...
 bbb) GregR Dr Georg Eger, x 2.1.1848, + 29.12.1914; oo Anna Meier, x 4.11.1860, Joachimstaler St 22, Pension ...; 4 K:
 bbb a) Berta Eger, verw. Prof. Fritz Croner in Berlin; 2 K:
 aa) Helmut Croner; ab) Ulrich Croner;
 b) Franziska Eger, x 10.11.1883, + 12.12.1933; oo Stadtr Dr. Gordan, x 2.10.1875, Umland St 174; 2 S:
 ba) Bernhard Gordan, x 1908; bb) Günter Gordan, x 1912;
 c) KgerR Dr Gerhard Eger, x 8.5.1887; oo Hilde Rödel; T:
 ca) Ruth Eger, x 6.6.1919; allenstein;
 d) Jrene Eger, x 19.5.1894, led Prov-Pfleglerin d. Rot. Kreuz in
 bbc) Gbaur Rich. Eger, 1849-1931; oo Johanna Rother, Dahlem Archiv St 2; T: a) Elisabeth Eger, 1885-1930; oo Albert Seligsohn, Dahlem Cäcilien Allee 4; 4 S:
 bbc aa) Dr Robert Seligsohn; ab) Dr Rudolf Seligsohn;
 ac) Wilhelm Seligsohn; ad) Franz Seligsohn;

16,79. noch: StB Eger, B) Seitenlinien zu den Aszendenten.

1 bbc ba) Hilde Sachs; bb) Wolfgang Sachs; bc) Jrene Sachs;
 bc) Adolf Eger, x 26.11.1818;
 bd) ? Deborah Eger, x 20.3.1815; oo Friedländer;
 c) Jonas Samuel Eger;
 d) Rösel Eger; oo Behrend; 2 K:
 da) Jette Behrend, x 15.9.1792; oo Frank;
 db) Wolf Behrend;
 e) Hanna Jette Eger; oo Lewin; 2 K:
 ea) Friederike Lewin, x 26.4.1812; oo Jrael;
 eb) ? Moses Hirsch Lewin, x 18.10.1809;
 f) Sara (Zorel) Eger; oo Liepmann; 4 K:
 fa) Karoline Liepmann, x 15.4.1798, + 6.1.1870; oo Lewin;
 fb) Jette Liepmann, x 18.10.1800; oo I Goldstücker; oo II Tobias;
 fc) Sohn Liepmann, x 5.1.1802; fd) Jonas Liepmann, x 23.12.1803;
 bbd) GsanR Jakob Eger, x 19.8.1850, + 9.12.1919; oo Franziska Eisner,
 x Berlin 16.12.1857, + 13.11.1919; 2 T:
 bbd a) Lucie Eger, x 13.10.1889; oo Ranw Heinr. Prinz, x 18.10.1878,
 Kaiser Alice 20\$ (A); 1 T:
 aa) Elise Charlotte Prinz, x 2.1.1914;
 b) Alice Eger, x 22.12.1893; Stadtr Dr Simm in Breslau, 1884-1935
 ba) Susanne Simm; bb) Rudolf Simm;
 bbc) Doris Eger, oo Pringsheim; S: a) Dr Jos. Pringsheim in Breslau;
 bbf) Magda Eger; oo Landsberg; 2 T: a) Gertrud, led; b) Berta, led;
 bbg) Hulda Eger; oo Stranz; 2 S: a) Walter; b) Dr Herbert Stranz;
 noch: StB Eger, - ab Seite 76; C) Deszendenten:

a) Abraham Eger, 1781-1853; oo ... ? (s.a.S.61); 3 T:
 aa) Johanna Eger, x 1810, + 22.12.1897; oo Jsaak Caro, x 1807, + 28.9.
 aaa) Berta Rebeka Caro, x 23.9.1837, + 20.9.1906; 1893 (s.StB)
 oo Jonas Speyer, x 18.1.1820, + 11.2.1887; 6 K:
 aaa a) Alfr. Speyer, x 25.5.1858, + 19.4.1933; gesch ...
 b) Felix Speyer, x 28.8.1859, lebt in Genf; oo Alice Meyer; 1 S;
 c) Hans Speyer, x 23.9.1861, lebt in Freiburg; oo ... Etzdorf; 2 K;
 d) Moritz Speyer, x 18.7.1865, + 11.11.1912, led;
 e) Max Speyer, x 1866, + früh (4 Wochen);
 f) Margarete Speyer, x 19.3.1870, Tauentzien St 7 G III; oo Prof.
 jur et phil Karl Köhne, TH, x 23.3.1863, + 5.7.1932; 2 K: St;
 fa) Elisabeth Charlotte Joh. Köhne; oo Dr med Jul. Schwartz, Kopernikus
 fb) Dr Frdr Artur Moritz Köhne, Lricht a.D., x 16.5.1901;
 oo Lily Maimon, x 8.2.1909, k-los;
 aab) Friederike Caro, 1839-64; oo Abr. Fränkel (I); 2 K:
 aab a) Anna Fränkel; oo Gabriel; 2 S: (sie x Neustadt O/S 25.4.1862,
 aa) Dr med Ernst Gabriel; ~~wwwwwwwwwwwwwwwwwwwwwwww~~; 11.1.1885
 oo Ilse Saaro; 1 S: ~~wwwwwwwwwwwwwwwwwwwwwwww~~ Palästina;
 aaa) ~~wwwwwwwwwwwwwwwwwwwwwwww~~ Kunio Gabriel;
 ab) Dr dent Kurt Gabriel; oo I Nelly Pinthus, gesch; 1 T.
 Pasanon St oo II Elisabeth Unger, k-los;
 aba) Gabriele Gabriel;
 b) Felix Fränkel, led; x Neustadt 14.5.1863, + Görlitz 10.9.1912;
 aac) Moritz Caro, x um 1840, + 1864 ? led; 2)
 aad) Zwillinge zu Vorigem; (oder Zwillinge: Moritz und Jakob ~~wwwwwwwwwwww~~)
 aae) Jakob Caro in Paris, x 1840, + um 1921; oo Hermine Meier, + Mai
 aae a) Alice Caro; oo Karl Nathan; 2 K: 1915; 4 K:
 aa) Peter Nathan, x 1896; oo gesch, 2 K;
 ab) Raymonde Nathan; x 1901; oo Oskar Weyl, Bankier Landhaus St 9;
 aba) Hans Weyl, x Aug 1923; abb) ... (hierher Name Kaskel ?)
 b) Moritz Caro; oo ...
 c) Elodie Caro, 1866-82;
 Reihenfolge der 13 Kinder Caro ändern: a) Henriette, + 9 jährl; b) Sohn
 früh +; c) Salomon. früh +; d) Frau Berta Speier; e) Friederike Fränkel;
 f) Zwillinge Moritz, + 22 jährl ? und Jakob; h) folgt hier; b) Hirsch ?
 2 aah) Julius Caro; früh +
 aai) ? Ernestine Caro (wird auch als sechstes Kind genannt); oo Salo-
 mon Caro, x 6.1.1843, + 28.10.1918; 4 K:
 aai a) Marta Karo, x 7.2.1871; oo Hermann Seelig in Schwedt a/O: 2 T:

16,80. noch: StB Eger, C) Ddszendenten.

ai ab) Hilde Seclig, x 3.3.1896; oo Erich Taggesell (ar), x 26.5.1890, Apoteker in Schwedt; 2 S: 1924;

aba) Gerhard Taggesell, x 16.4.1922; abb) Fritz Taggesell, x 26.10.1924;

b) Alfred Karo, x 1872, + 1920; oo Selma Wedel, x um 1880, Roscher St 16;

ba) Hans Karo; bb) Walter Karo, x um 1907; 16;

c) Dr Wilh. Karo, homöop. Arzt Chbg Berliner St 168, oo Dora Neumann, x 24.6... 2 T:

ca) Stefanie Karo, x 26.9.1912, led;

cb) Ursula Karo, x 28.10.1917, led in London;

d) Max Karo, x 6.5.1876, led Bankier in London; c) ?

ai, oo II Hedwig Wohlfahrt, x Breslau 26.9.1855, + 20.6.1914; 3 StiefK
ai Se ? Erich Karo, 1879-82 ? des StB:

Sf) Gisela Karo, x 25.9.1883; oo Siegbert Sternberg, x 8.5.1870, gcsch
Sfa) Ilse Sternberg, x 2.1.1907; Sfb) Franz Sternberg, x 13.11.1913;

Sg) Dr Robert Karo, Landrichter a.D. Westend Allee 75, besitzt Bilder von Salomon Eger u.a; (A)
oo Ruth v.d. Wyk, x Berlin 31.10.1906; 2 K:

Sga) Werner Karo, x 20.6.1930; Sgb) Leonore Karo, x 9.10.1933;

ak) Julie Caro, x 10.4.1849, + 15.1.1932; oo Sigismund Marcus, x 31.1.1834, + 1.7.1902, Kfm; 7 K:

ak a) Martin Marcus, x 31.10.1872, Chbg Bismarck St 70; oo Marta Bena-
rio, x Wertheim/Main 6.7.1881, k-los;

b) Alfred Marcus, x 11.4.1874, Levetzow St 16 a (A); oo Berta Eschel-
bacher, x Bruchsal/Baden 21.8.1882; 5 K:

ba) Sigismund Marcus, x 15.9.1905, + 13.4.1932;

bb) Hanna Marcus, x 12.5.1907; oo Schmucl Duwdemanni in Jerusalem;

bba) Nutith Duwdewanni, x 8.3.1935;

bc) Michael Leopold Marcus, x 29.8.1908, + 25.3.1909;

bd) Gottfried Marcus, x 6.11.1910, led in Palästina;

be) Leonhard Marcus, x Pinne 10.10.1913, Haluz in Palästina; Breslau;

c) Paula Marcus, x 27.7.1875; oo Martin Fränkel, + 5.8.1928, Kfm in
ca) Dr Daniel Fränkel, x 23.6.1900; oo Stefie Fränkel in Breslau;

caa) Martin Fränkel, +; cab) Josef Fränkel;

cb) Julie Fränkel, x 1902, led Gymnastikerin in Palästina;

cc) Ruth Fränkel, x Okt. 1904; oo 27.3.1934 Ernst Cohn;

cd) Sigmund Fränkel, x 8.6.1909, Farmer in Palästina; oo 27.3.1934
Anna Lederer;

d) Dr Sigfried Marcus, x Pinne 16.12.1876, Arzt in Hamburg; oo Johan-
na Eschelbacher, x Bruchsal 4.2.1886; 3 K:

da) Eva Marcus, x 27.9.1909, led Haushaltpflegerin;

db) Ludwig Marcus, x 1911, led;

dc) Paul Sigismund Marcus, x März 1914, Gärtner in Palästina;

e) Artur Marcus, x Pinne 22.8.1878, Kfm; oo Erna Goldschmidt, x 1.4.1879;

ca) Johanna Marcus, x .. 8.1908;

cb) Oskar Marcus, x .. 8.1910; Prossofotograf;

cc) Sigismund Marcus, x 1913; Frankfurt/M;

f) Erna Marcus, x 28.10.1879; oo Dr Simon Bamberger, Augenarzt in
fa) Julie Bamberger, x Sep 1909; oo Max Feuchtwanger, SchulDir in
faa) Rahel Feuchtwanger, x 1934; Breslau;

fb) Paula Bamberger; oo Gabriel Feuchtwanger, ~~k-los~~;

fc) Berta Bamberger, x 1.8.1914, led;

g) Max Marcus, x Pinne 12.1.1881, Kfm in Berlin; oo Mathilde Boden-
heimer;

ga) Sigismund Marcus, x 11.9.1921;

gb) Karola Marcus, x .. 3.1923;

aal (11. Kind) Siegfried Caro, x Lüben/schles. 20.2.1851, + 27.11.1933;
oo Anna Kaufmann, x Hannover 8.1.1863, + 23.12.1934; 6 K:

aal a) Dr med Alfred Caro, Westend Ahorn Allee 29, x 28.12.1884;
oo Henriette Lachmann, x 20.12.1886; 4 K:

aa) Kurt Artur Gustav Caro, x 13.3.1913, + 5.4.1913;

ab) Hans Kurt Alfr. Caro, x 28.5.1914;

ac) Ruth Rosa Caro, x 24.3.1916;

ad) Ilse Henriette (Heddy) Caro, x 6.11.1917;

b) Elfriede (Elli) Caro, x 26.1.1887; oo Hans J. Remak, x 8.8.1880,
Westend Meininger Allee 7; 2 T:

ba) Hedwig Ella Remak, x 4.6.1922;

bb) Julie Anna Remak, x 13.10.1925;

c) Dr Frdr Wilh Caro, KgerR in Wannsee, x 28.9.1888;
oo Else Kirstein, x 10.1.1899; 2 K: -

noch: StB Eger, C) Deszendenten.

ca) Beate Miriam Caro, x 27.8.1923; cb) Angeläka Noemi Caro, x 1927;
d) Marg. Susanne Caro, x 20.6.1890;
oo Rud. Nothmann, x 25.5.1891, Ranw Wilhelm St 44; 2 K: 5.1928;
da) Gerhard Adolf Nothmann, x 9.12.1921; db) Michael Nothmann, x 28.
e) Dr Hans Erich Caro, x 20.8.1891, Ranw Wilhelm St 44, Johng Machan-
del Weg 1; oo Gertrud Mühlental, x 4.10.1902; 2 K: 1929;
ea) Franz Ulrich Caro, x 20.10.1927; eb) Judith Renate Caro, x 14.1.
f) Hildegard Leonie Caro, x 18.4.1894;
oo Dr med Fritz Schiff, x 23.2.1889, Hohenzollern Damm 91 ? 3 K:
fa) Hans Wolfgang Schiff, x 15.7.1921; fb) Reinhard Schiff, x 22.5.
fc) Helmut Schiff, x 8.7.1929; 1926;

(12. Kind) Regine Caro, x 14.4.1854, + 27.10.1935, zuletzt Meinicke St
13 b/Crohn; oo Abraham Fränkel (dessen II. Ehe), s.o; K:
a) Dr med Artur Fränkel, Röntgenarzt Joachimstaler St 19, x 20.5.
1873; oo Berta Bruck; 2 K: led;
ba) Dr med Robert Fränkel, x Leipzig 4.10.1900, + Toulouse 23.3.1934,
ab) Heinz Fränkel in Santiago (Chile), x Neustadt O/S 8.5.1903;
oo Annemarie Levy gen. Lenhard, x B-Schlachtensee 5.8.1909; (s.a.
b) Gertrud Fränkel, y 13.12.1874, + 19.10.1922; S. 71 !)
oo Dr med Franz Bruck; 3 T:
ba) Anni Bruck, x 7.7.1897; oo ... Bär, k-los (A) Dr Rob. Karo, Westend
bb) Charlotte Bruck, x 2.2.1899; oo ... Lippmann; k-los; ?
bc) Marg. Bruck, x 4.10.1906, + 25.7.1935; oo ... Cohn; k-los;
c) Erna Fränkel, x 14.2.1877; oo Prof. Abr. Adolf Buschke, Dermatologe
Virchow-MrkH, x Nakel 27.9.1868; 3 S:
ca) Franz Buschke, x 24.8.1902; oo Ruth Minkowski, x Zürich 11.7.1902
caa) Hermann Buschke, x Berlin 15.10.1932;
cb) Albrecht Buschke, Dr. jur. x 3.10.1904; oo Ruth Kaiser, x 14.1.1904
cba) Marianne Buschke, x 7.12.1934; 1909;
cc) Wilhelm Buschke, x Basel 24.11.1907; oo Marie Löwenberg, x 1.5.

(13. Kind) Pauline Caro, x 22.5.1855, im Altersheim Lützow St 48;
oo David Karo,
a) Edith Karo; oo Dr Alfred Seelig, Tauentzien St 7, III;
aa) Käthe Seelig, x 3.2.1902; oo Dr Walter Hirsch, Ranw Tauentzien
St 7, x 7.4. um 1896; 5 K:
aaa) Manfred Hirsch, x 14.6.1926; aab) Marianne Hirsch, x 4.6.1927;
aac) Ulrich Stefan Hirsch, x 3.6.1929; aad) Dieter Hirsch, x 27.10.
1931; aae) Dorothee Hirsch, x 29.4.1935;
ab) ~~Rudolf Karo, led; in Anstalt (Eberswalde ?)~~
www Dr chem. Walter Heinz in Paris, x 12.11.1904; in Scheidung;
b) Rudolf Karo, led; in Anstalt (Eberswalde ?)
c) Dr chem. Walter Karo in Paris; led.
d) Charlotte Friederike Karo, x 23.6.1885; oo Dr Oskar Dreyer, Haut-
arzt Jäger St 18; x 16.9.1878; 3 K:
da) Dr jur. Hans Peter Dreyer, x 17.3.1912, Bankbeamter in Amsterdam;
db) Lore Stefanie Dreyer, x 9.6.1914, + 11.12.1918;
dc) Klaus Dreyer, x 5.9.1919; StB Kalifari !)

b) Charlotte Eger, + um 1800; oo 1823/4 Elias Landsberg, + um 1879 (s.
ba) Dr Moritz Landsberg, Rab in Liegnitz; StB bei Dr Rob. Karo ?
b) Henriette Landsberg; oo Jsidor Wohlfahrt; 3 K:
ba) Emil Wohlfahrt, x 1851, Verlagsbuchhändler in Fa Morgenstern Bres-
lau, 84 jähr; oo Emma Hammer, + 1935; 2 S:
baa) Dr Paul Wohlfahrt, x 1883, LgerR in Breslau Kurfürsten St 39;
oo Rosa Sachs; 2 K;
bab) Franz Wohlfahrt, x 1884, + 1892;
bb) Hedwig Wohlfahrt; oo Salomon Karo, s.o; (die dort als Stiefkinder
aufgeführten werden hier echte Kinder des Stammbaumes !)
bc) Thekla Wohlfahrt, x 1.12.1863, lebt in Soldin; oo Adolf Pagel, x 6.
10.1860, + 1925; 4 K:
bca) Ernst Pagel, x 16.7.1889, led in Gedewoh, Post Rehobot (Paläst);
bcb) Lotte Pagel, x 24.2.1892; oo Ludwig Schemel in Fa Gust. Flater
Nachf (Knöpfe engros), Prenzlauer St 10 (früher Juden St 53),
x 26.5.1877; 2 K:
bcb a) Eva Schemel in London, x 17.11.1913; b) Ruth Schemel, x 3.7.1922
bcc) Hans Pagel, x 30.6.1894, gefallen 1918, led;
bcd) Käthe Pagel, x 12.10.1896; oo Eduard Wolfsohn, in Altstrelitz, Neu-
brandenburger St 9, x 19.1.1894; 2 K:

616,82.

- noch: StB Eger, C) Deszendenten.
- abb oda) Regina Wolfsohn; cdb) Hans Adolf Wolfsohn;
 - abc) Josef Landsberg, Arzt in Berlin, + um 1900;
oo Rosalie Cohn, + um 1905 (Schwester s.u.), k-los;
 - abd) Friederike Landsberg, x Loslau, + um 1899;
oo Moritz Rahmer, Seifenfabr. in Gleiwitz; 6 K:
 - abd a) Anna Rahmer, x 1853, + um 1928; oo Jgnaz Brasch, k-los;
 - b) Flora Rahmer, x um 1855, + 20/1.5.1935; oo Adolf Zernik, Steinbr-
Bes. in Gleiwitz, + 11.8.1901; 3 K:
 - ba) Ehrhardt Zernik, Steinbr-Bes. in Gl, x 31.7.1880, + 1928;
oo Herta Böhm (diese oo II ... Meyer in Breslau); 2 K:
 - baa) Joachim Zernik in Paris;
 - bab) Marianne Zernik; oo ... Knoche in Breslau;
 - bb) Dr med Felix Zernik, Westend Württemberg, Allee 26 (A), x 5.12.83;
oo Jrene Schimek, x 28.6.1891; 3 K:
 - bba) Wolfgang (Sefe) Zernik in Palästina, x 16.9.1914;
 - bbb) Ilse Zernik, x 27.3.1916;
 - bbc) Robert Zernik, x 9.8.1927;
 - bc) Wally Zernik, x 16.3.1879; oo Dr med Weissenberg in Gleiwitz
Markgrafen St 8; 3 K:
 - bca) Eva Zernik, x 25.9. ...; oo Levy in Paläst; 2 S (wieder Zwill)
a) Berndt Levy; b) Ulrich Levy;
 - bcob) Adole (Dela) Zernik (Zwilling zu Eva); oo Ernst Gallewsky in
Breslau Kais. Wilh. St; 2 K: a) Werner G; b) Lilian G;
 - bcc) Dr Frdr Weissenberg, Ranw in Johannesburg (Südafr);
oo Gerda Goldschmidt; k-los ? Bahnhof St;
 - c) Alfred Rahmer, Seifenfabr, + um 1908; oo Grete Schüller, Gleiwitz
 - ca) Dr Günter Rahmer, Zahnarzt in Gleiwitz, led;
 - cb) Elfriede Rahmer, led in Gleiwitz;
 - d) Dr Sigmund Rahmer, Arzt in Berlin, x 10.3... , + 14.2.? 1912;
oo Gertrud Jtzig (diese oo II Richard Teppich, + 1935); 2 K:
 - da) Melanie Rahmer, x 1905; oo Hans Kempinski;
 - db) Berndt Anselm Rahmer, fktion);
 - e) Rosa Rahmer, x 6.4.1861, + 21.1.1932; oo I Salo Berger, Kfm (Kon-
ca) Dr Emil Berger, x 29.10.1887, + 15.10.1918, Rab in Görlitz;
oo Marta Radicewsky, Kaiser Allee 172, x 11.2. um 1887, k-los;
 - eb) Oskar Berger, x 21.11.1889; oo Lotte Bock (ar, übergetr. z. Jud),
Modesalon Würzburger St 3, x 10.5.1895; 1 T:
 - eba) Evelin Berger, x 12.5.1928 (jüd);
c, oo II Edmund Hirschfeld, x 30.8.1854, + 3.7.1911, Kassierer d. jüd.
Gmd Berlin; 1 T: nen St 42;
 - oc) Käte Hirschfeld, x 26.10.1897; oo Harry Tuch, x 12.9.1892, Fasa-
 - f) Else Rahmer, x 26.7.1868, + 5.3.1934;
oo Martin Perl, x 5.9.1852, + 19.2.1916, Agent; 2 K:
 - fa) Lotte Perl, x 18.9.1893, Xantener St 4 G IV; oo Ernst Heller,
x 7.6.1883, + 12.3.1934 (Verwandtschaft zu den Vorfahren von
Akiba Eger, 10. Generation ?); 1 S:
 - faa) Rudolf Heller, x 11.7.1921;
 - fb) Rudolf Perl, x 23.8.1895, gefallen 1914;
 - g) Richard Rahmer, Architekt, x 6.12.1870, + 11.1.1926;
oo Lucio Juliusburger, Schiller St 57 G V, x 7.12.1888;
 - abc) Dr Markus Landsberg, Augenarzt in Görlitz, x 8.5.1834, + 26.3.1892;
oo Anna Borchardt, x Poson 6.2.1845, + Berlin 16.2.1899; 6 K:
 - abo a) Lisa Landsberg, x 26.1.1869, led beim Bruder Leo;
 - b) Fritz Landsberg, x + 1870;
 - c) Grete Landsberg, x 29.5.1872;
oo Otto Bernstein, Mommsen St 9, x 7.5.1877, k-los;
 - d) Dr med Leo Landsberg, x 1.8.1873, led Schlüter St 17;
 - e) Gertrud Landsberg, 1875-1880; f) Käte Landsberg, 1877-86;
 - abf) Jakob Landsberg; oo ... Cohn (Schwester s.o.) k-los;
 - abg) Jgnaz Landsberg, + Berlin 1927, 81 jähr; oo Jenny Sackur, + um 1913;
 - abga) Kurt Landsberg, x 11.11.1873, + um 1932; oo Paula Ruben; 3 K:
 - aa) Heinz Landsberg, + um 1933, 20 jähr;
 - ab) Ellen Renate Landsberg, x 2.2.1919, in der Schweiz zur Ausbildg;
 - b) Alice Landsberg, Jnnsbrucker St 42 IV b/Gersmann, Rauchwaren-Ge-
schäft Markgrafen St 20 I (A); x 11.3.1874; oo Martin Kantorow-
wicz, x 22.1.1858, + 21.10.1925; 2 K:
 - ba) Gerd Kantorowicz, x 15.4.1905; oo Anna Pagel, k-los;
 - hb) Peter Kantorowicz, x 17.6.1908, led;

2° 36 B 1095

922. 962

- 16, 83. noch: StB Eger, C) Deszendenten.
- abg c) Dr Hans Landsberg, Schriftsteller, x 1.12.1876, + 10.2.1920, led;
 - abh) Wilhelm Landsberg, Rab in Kaiserslautern; oo Ottilie Hausmann ? 2 T
 - abh a) Klara Landsberg, led; b) Betty Landsberg, oo Bernh ? Fränkcl in
 - abi) Julius Landsberg, Papierfabr. in Hallouin (Frkr), Breslau;
jetzt Brüssel; oo Hulda Friedländer; 3 K:
 - abi a) Else Landsberg, x 21.1.1873; oo Heinr. Strauss, Brüssel Rue des
deux Eglises; 2 K:
 - aa) Lotte Strauss, oo in Südamerika;
 - ab) Fritz Strauss, led in Brüssel;
 - b) Meta Landsberg, x 1875, * oo 1905 ? oo Adolf Essinger in Stuttg;
 - ba) Jaques Essinger, oo in Pernambuco;
 - bb) Alfred Essinger, led in Pernambuco;
 - c) Klara Landsberg, x um 1877; oo ... Eblagon aus Kreta in Paris;
 - ca) Leon E; cb) Albert E; cc) Moritz E; cd) André E; ce)? 5 S:
 - ac) Gitel Eger; oo ... Löwenstein in Lomza;
 - aj) Salomon Eger, 1785-1852; oo ... ?
 - ka) R'Leib Eger in Lublin, 1816-88; oo Bascha Gradstein, 1812-1910; (Ku-
sine ? s.u.)
 - kaa) Salomon Eiger, 1854-1918;
 - oo Bella Magasanik, x um 1854, + 1909;
 - kaa a) Hajim Nuchem Eiger, x 29.9.1877, Konfektionär Chbg Wilmersdorfer,
St 93 G I bei Eifermann; oo Paula Gourary, x 10.12.1877, k-los;
 - kb) Berta Eger; oo Rab Dr Hirsch Hirschfeld in Gleiwitz; 4 K:
 - kba) Sohn Hirschfeld, früh +;
 - kbb) Ulrike Hirschfeld, x 2.4.1848, + 2.6.1924, Schriftstellerin; gen....
 - oo I Rab Dr Lazarus Frankfurter, x Triesch (Mähren) um 1839 (er
oo I ... Goldmann, 2 K); 5 K: a) Sohn Frankfurter, früh +;
 - kbb b) Sara Frankfurter, x Bielitz 15.3.1871; oo Alfr. Frankfurter, Bank-
Dir Westend Ulman Allee 23; 1 T; Else, s.u. beim Vater;
 - c) JustR Rich. Frankfurter in Zürich, x Bielitz 12.12.1873;
oo Berta Philippsohn, x 14.1.1881; 2 K:
 - ca) Dr Gerhard Frankfurter, Ranw in London, x 17.3.1903, led;
 - cb) Gerda Frankfurter, x 13.4.1904; oo Dr Moritz Garbaty, NYork gesch
 - kba) Thomas Garbaty, x 10.1.1930;
 - d) Erwin Frankfurter, + 2 jährr;
 - e) Helmut Frankfurter, + 6 jährr;
 - kbb, oo II Ludw. Wolff, x um 1850, + um 1927; 1 S:
 - kbb f) Artur Wolff, x 26.6.1881, + 20.11.1931, Ranw;
oo Else Tillmans, x 28.3.1880; 2 K ?
 - kbc) Hedwig Hirschfeld, x 19.11.1849, + Berlin 7.8.1914; oo Wien, Samuel
Frankfurter (Bruder von kbb W I), x 14.7.1839 ? 3 S:
 - kbc a) Alfr Frankfurter, stellv. Dir. Dresdn. Bk; oo Sara Frankfurter, s.o;
 - kaa) Ilse Frankfurter, x 2.5.1898; oo Fritz Halm, gesch; 1 S:
 - aaa) Herbert Halm, x 16.10.1923, bei d. Grosseltern;
 - b) Dr Emil Frankfurter, x Wien 33.3.1876, jetzt Prag;
oo Johanna Lowandowski, x Berlin 2.12.1886; 3 K:
 - ba) Hermann Frankfurter, x 28.12.1911;
 - bb) Dorothee Frankfurter, x 16.10.1912; oo Ulrich Wolf (Vater: KgerR
 - bc) Hedwig Frankfurter, x 3.12.1922;
 - c) Josef Frankfurter, früh +;
 - kbd) Flora Hirschfeld, x 1.3.1858, + 4.5. um 1931; oo Prof. Felix Buka aus
Breslau, Tech H Chbg, x 1851, + 4.12.1896; 3 K:
 - kbd a) Dr Hans Buka, x 14.7.1886, Ranw zuletzt Kant St 162;
oo Marion Winkler (ar), k-los;
 - b) Kath. Buka, 1889-96;
 - c) Eva Buka, x 7.3.1893; oo Dr Bruno Fels, Chem in Neuyork, gesch;
 - ca) Ursula Fels in Barcelona, x um 1914;
 - cb) Ulrich Fels in Neuyork, x 1916;
 - c, oo II Kurt Weinmann, + 4.12.1934, Kfm; 1 T:
 - cc) Ulrike Weinmann, x 8.12.1924;
 - e) Scheindel Eger; oo ... Davidsohn (Verwandtschaft ? zu unten ib)
 - d) Sara (Sorel) Eger, + 1822; oo I Abr. Moses II Kalischer, k-los (Seite
oo II Moses Schreiber, genannt Sofer, 17, No 16 ad);
x Sep (7. Tischri) 1762, + 3.10.1839 (Pressburg, angebl. 1840); 2 K:
 - da) R' Abr. Samuel Benjamin Schreiber in Pressburg; 7 K:
 - daa) Akiba Schreiber, x Pressburg 1857, + um 1911; oo I Amalie Weiss;

16,84.

- noch: StB Eger, C) Deszendenten.
- aa) ab) Hanna Felsenburg, x 1888 ? oo ... Steinmetz in Budapest;
 - ac) Ella Felsenburg, x 1889 ? oo Moritz Schreiber;
 - ad) Helene Felsenburg, x 8.7.1893; oo Wagschal, Johannis St 8 (A);
 - ada) Naftali Wagschal, x 29.4.1922; (Nachkomme von Saul Wahl,
 - adb) Moritz Wagschal, x 29.6.1923;
 - ade) Siegfried Wagschal, x 26.11.1924; add) Rosa Wagschal, x 6.7.31;
 - ae) Nathan Felsenburg, x 1896; oo Betty Cohn in Nürnberg;
 - af) Emanuel Felsenburg, x 1897; oo Julie Schreiber;
 - ag) Simon Felsenburg, x 1898; oo Dora Weber;
 - ah) Josef Felsenburg, x 1900 ? led in Wien;
 - ab) R' Simon Schreiber in Erlau, Ungarn;
 - ac) R' ... Schreiber in Beregsasz; nach seiner hebr Schrift "Dreifacher Faden" wäre (wohl irrtümlich ?) Naftali Hirsch Neumark (S.62 No 300) ein Sohn von Jakob Heller in Wallerstein (No 302);
 - ad) Moische Schreiber in Nagymihaly, Siebenbürgen;
 - ae) R' Simche Bunim Schreiber in Pressburg;
 - af) Rosa Schreiber; oo Frey in Szerdahely, Tschechei;
 - agl) Tochter Schreiber; oo Strasser in Pressburg;
 - ah) Cäcilie Simchöl (Name gewechselt, oder Vorname ?), + 1911, 90 jähr; oo Moses Tobias Lehmann aus Amsterdam; 1 T:
 - aa) Ester Lehmann, + 1901, 50 jähr; oo Orab Salomon Spitzer in Wien, (A) Louis Hamburger & Frau geb. Spitzer aus Wien, früher Kurfürsten Damm; und Dr Moritz Zobel, Schriftsteller, dgl)
 - aa) Kath. Gisella Spitzer, x Wien 4.11.1874; oo Louis Hamburger aus Alzenau b/Aschaffenburg, s.o.; 7 K:
 - ab) Daniel Hamburger, x Frankfurt/M 1902, led in Pressburg;
 - ab) Salomon Hamburger, x Frkf 1903, led in Paris;
 - ac) Moses Hamburger, x Frkf 1904, led in Hamburg;
 - ad) David Hamburger, x Eppstein 1906, led;
 - ae) Jakob Hamburger, x Frkf 1907/8, led;
 - af) Akiba Josef Hamburger, x Homburg vdH 1910, led;
 - ag) Ester Hamburger, x Frkf 1912, Dozentin am Seminar in Krakau, jetzt Wien; Die Familie soll aus Spanien stammen.
 - (II) Moses Eger in Warschau;
 - aa) ? Hirsch David Eger, um 1830-1900; 2 T:
 - aa) Paula Eger, x 24.6.1863, + 29.12.1927; oo Levin Ico Kleyff (Name von Gumpel Kleyff geändert bei Auswanderung von Kleve nach Amsterdam);
 - aa) Bruno Kleyff, x 2.4.1888, Kaiser Damm 113 (früher Karolinger Pl 3) Ranw Potsdamer St 129; oo Rosa Rosenfeld, x 11.11.1898; 2 K:
 - aa) Hans Leo Kleyff, x 25.9.1924;
 - ab) Günter Kleyff, x 22.9.1927;
 - b) Alex Kleyff, x 21.5.1896, Kfm in Berlin, led;
 - ab) Felicia Eger; oo ... Endelmann in Warschau; 9 K;
 - ab) a) Dorothee Endelmann; oo Owsey Lurie in London (s.StB Luria !)
 - aa) Hadassa Eger; oo ... Rosanes;
 - aa) Benjamin Wolf Eger II, + Berlin (Königsgraben) 1890/L; oo Bascha Wink Finkelstein, + 1890 ? 88 jähr.)
 - aa) Moses Jakob Eger, Kfm in Königsberg, + 1858 ? oo Rebeka Kohn, x 4.1... + 1869 ? 44 jähr;
 - aa) Berta Eger, + 1878 ?, oo Dr ... Goldberg, Schriftsteller; k-los (2 S aus dessen I (ar) Ehe);
 - ab) Hermann Eger, x 6.8.1848, + 21.11.1917; oo Rosette Zehden, x 31.8.53, + .. 9.1908;
 - ab) a) Max Eger, x 5.6.1876, Thomasius St 14, in Fa R.Eger Produkten Gesellschaft Gollnow St 43; oo Jsabella Ginsburg aus Königsberg, 21.6..
 - aa) Dr jur Hans Eger in Tel Awiw, x 25.10.1907;
 - b) Elisabeth Eger, x 31.5.1878; oo Nathan Grätz, x 9.3.1870, Knesebeck St 35, früher Besitz in Rehbrücke Wilhelm St; 3 K:
 - ba) Hans Grätz, x 7.3.1904;
 - bb) Alfred Grätz, x 13.2.1906, Handelsvertreter; oo Bella Nussbaum;
 - bc) Rosa Grätz, x 17.10.1908, led;
 - c) Jda Eger, x 7.2.1883; oo Josef Spitz, x Breslau 7.2... , früher in Fa Rosette Eger;
 - ca) Günter Spitz, x .. 9.1909, in Haifa Karmel;

616,85.

noch: StB Eger, C) Deszendenten.

- gad) Minna Eger, x 12.4.1854 ?, + 4.7.1934, led;
- gae) Rosette Eger, x Königsberg 19.7.1856, led Chbg Wilmersdorfer St 131, b/Jacobsohn (A);
- gaf) Siegfried Eger, x 9.4.1858, Kfm 16 jähr verschollen in Amerika;
- gb) Jette Eger; oo ... Goldberg;
- gba) Hermann Goldberg, Leibniz St; oo Stefanie ..., Kant St 38 a; 2 K.
- gbb) JustR Karl Goldberg in Marburg; 4 K;
- gbb a) Tochter Goldberg, led; b) Tochter Goldberg, led;
- c) Tochter Goldberb; oo Ranw ... in Marburg;
- d) Norbert Goldberg in Halle; oo ... burg;
- gf) ? Berta Eger die Ält; oo Jsidor Goldberg; K in Danzig, London, Peters-
- gd) Samuel Eger, + 1893, ca 63 jähr; oo Math. Jakobstamm, + 1885;
- gda) Lydia Eger, x 8.8.1859; oo Hermann Wollheim, Chbg Berliner St 48 a, x 9.3.1854; 5 K:
- gda a) Heinr. Wollheim, Kfm led in Berlin; b) Bernh. Wollheim, +
- c) Helene Wollheim, x 9.2.1885, + 1920; oo Rab Dt Chone in Konstanz;
- ca) Eva Chone; cb) Theodor Chone;
- d) Mathilde Wollheim, x 1887; oo Arnold Katz; T: da) Lotte Katz;
- e) Siegfried Wollheim, x 1905, led;
- gdb) Emma Eger, x 1866, wohnt bei der Schwester Wollheim;
- ge) Hossias ? Eger; oo Luise ... aus Warschau; 3 K:
- gea) Rosa Eger; oo Ledermann in Paris;
- geb) Heinrich Eger, led in Paris;
- gee) Jakob Eger in Paris (Seite 62, No 2 ?); oo ... Mendelsohn ? 2 K;
- gf) Karl Eger; oo Rosa Fridlanski aus Russland; S: fa) Paul Eger ...
Hierher Berta Eger, von oben ge !
- h) Feibelmann Eger,
- h) Jsaak Löb (Jtzig Leib) Eger aus Johannesburg, Opr (öfter fälschlich als zweites Kind von Akiba genannt); oo ... Flatow;
- ha) Jakob Eger; oo Marie Wolkowiski; 6 K:
- haa) Ella Eger; Klaczko, Ranw in Riga; 1 T:
- haa a) Edith Klaczko; oo ... Lewin; 1 T;
- hab) Artur Eger, x 10.6.1879, led Prenzlauer St 19 a b.d. Schwester Marg;
- hac) Margarete Eger, x 13.3.1878, Schreibbüro Prenzlauer St 19 a; led; (A)
- had) Leo Eger, Dr Ranw Rosenthaler St 44 (Seite 61, Einleitg), + 1923, led;
- hae) Betty Eger, x 24.2.1885; oo Ranw Jalowicz, x 12.6.1878, Prenzl St 19a
- hae a) Marie Jalowicz, x 4.4.1922;
- haf) Herbert Eger, x 19.11.1882, Ranw in Pankow Schloss St 1; oo Mia Lindemann, x 14.4. um 1902; 2 K:
- haf a) Kurt Leo Eger, x 13.3.1925; b) Hanna Rüdth Eger, x 23.3.1928;
- hb) Blume Eger, x 6.11.1837, + 18.7.1881; oo Simon Davidsohn, x 16.5.1831, + 9.3.1928; 10 K:
- hba) Jakob Davidsohn, x 25.5.1861, + 20.6.1913; oo Jenny Hammerstein, x 12.4. um 1872, Mommsen St 63; 1 T:
- hba a) Lotte Davidsohn, x 17.7.1899; oo Ernst Müller (nicht ar !); 1 S:
- aa) Frank Jakob Müller, x um 1930;
- hbb) Nanni Davidsohn; oo Adolf Meyer in Fordon, kinderlos;
- hbc) Betty Davidsohn, x 22.10.1863, + 31.12.1933, led;
- hbd) Sally Davidsohn, x 23.10.1871, led in Lyck, geisteskrank;
- hbe) Friederike Davidsohn, x 23.10.1865, led in Lyck;
- hbf) Julie Davidsohn, x 6.11.1866, led in Lyck;
- hbg) Hartwich Davidsohn, + 1897, led;
- hbh) Selma Davidsohn, x 26.1.1878, in Buenos Aires; oo Hermann Davison (ihr Onkel), + Bradford um 1902; 1 S:
- hbh a) Charlie Davison; oo ... Müller (ar); 1 S;
- hbi) Thea Davidsohn, + 1894 led;
- hbk) Leo Davidsohn, x 17.11.1873, Lictzenburger St 34 III; (A) oo Gertrud Cohn, x 8.10.1879; 1 T:
- hbk a) Hilde Davidsohn, x 26.12.1908, led; + 1916 ?
- hic) Ernestine Eger, x 28.2.1840, + 5.2.1907; oo Max Blitz, x 31.7.1842,
- ica) Leo Blitz, + 1915, Kfm; oo Hedwig Goldstaub in Berlin; S:
- ica a) Walter Blitz, x 7.2.1905;
- icb) Regine Blitz; oo Oskar Kaufmann, Wannsee; 2 K:
- ieb a) Alice Kaufmann, x 1.4.1902, led; b) Margot Kaufmann; oo Boeck;
- id) Rosalie (Riza) Eger, x 17.6.1848, + 27.7.1886; oo Max Heinrichsdorf in Kolberg; 1 T:
- ida) Recha Heinrichsdorf, x 15.6.1876; oo Julius Frankenstein, x 1.4.

16,86.

noch: StB Eger, C) Deszendenten.

- e) Simon Eger in Königsberg; + 1917; oo Johanna Schapiro, + 1910 ?
- ea) Jsidor (Puck) Eger, x 3.9.1882; oo Anita Fränkel; 2 S:
- aa) Akiba Eger, x 15.4.1913, in Luxemburg; b) Arno Eger, x ..6.1914;
- ab) Rosa Eger; oo Max Neumann; 4 K: (in Elbing;
- eb) a) Theodor N, x 1905 ? b) Hans N; c) Herbert N, früh +; d) Johanna N,
- ec) Rahel Eger; oo Samuel Neumann (Bruder), gef. 1917; 1 T:
- ea) Felicitas Neumann, x 16.3.1914, led;
- f) Moritz Eger; oo Minna Aeschkenasy; 1 S:
- fa) Leo Eger; oo ... verw. v. Steuben (doren II. Ehe), k-los;
- g) Tochter Eger; oo Adolf Kalinowski in Königsberg; 4 K:
- ga) Casar K; b) Julius K, oo ...; c) Emma K; d) Rosa K;
- Samuel Eger (oft statt Schmul, -- Schlaume genannt, wie sein Bruder Salomon, daher Verwechslungen);
- Bunim Eger;
- David Eger;
- Gitel Eger; oo ... Kornfeld; (A) Kinder von Prof. James K in London ?
- Rebeka Eger; oo ... Birnbaum;
- Freide Eger; oo ... Gradstein;
- Radisch Eger; oo ... Schiff;
- Beile Eger; oo ... Berliner; Familie angebl. ausgestorben in Berlin;
- die dritte Frau von Akiba Eger ist unbekannt geblieben, weil sie keine Kinder hatte.

Neuschrift zu Seite 78:

- ka) Gitel Eger, + 1898; oo Heschel Rokach in Pinsk (Name gewechselt, Vater hiess: Lwin !); S:
- aa) Saul Rokach; oo Lane Sussmann; T:
- aaa) Golde Rokach in Palästina; oo Felix Sussmann; 3 K:
- aa) Saul Sussmann; oo ... Jermans (Vater: Arzt in Jerusalem); 2 S;
- ab) Dr Josef Sussmann, + Warschau 1935; oo ... Morgenstern; 1 K;
- ac) Leonie Sussmann; oo David Jermans in Jerusalem; K ?
- ab) Jsrael Rokach; oo Odel Bernstein (s. Nichts), s.u.); 2 K:
- aba) Heschel Rokach, + 14 jähr;
- ab) oo II Helene Jekales aus Stry;
- b) Max Rokach, Berlin; oo ... Hornstein;
- ac) Therese (Resel) Rokach; oo Moses Bernstein aus Lemberg, + 1899;
- aca) Schleme Bernstein; oo I ... Kuczinsky aus Odessa, gesch. k-los; oo II Emma Lourie (Vater: Schmuel L, s. StB L, Gen 22, 2 No aae c)
- b) Scholem Bernstein; oo Anna Hurwitz aus Dünaburg, k-los; (2 K s. StB L)
- c) Odel Bernstein; oo Jsrael Rokach (i. Onkel, K s.o.); (StB L)
- d) Eitel (Edel) Bernstein, x 1852, + Nov 1904; oo Samuel Lurie, 4 K s. StB L, No aafb);

den Gerichten über Abstammung des Schachmeisters Kagan von Akiba Eger teilt dessen jüngere Schwester (das Kind) Manja Kagan in Warschau Zielna 16, bei Lindenschatt, folgendes Mit: 1) Bernhard Kagan, x Grodno 15.8.1866, + Berlin 27.11.1932 (20. Kind Schachverlag; oo Elisabeth Schnocweiss (ar), x Neudöbern NLaus. 24.3.1891; jetzt Belle Alliance St 77 III; 2 T:

- aa) Minna Kagan, x Berlin 4.7.1912;
- ab) Ruth Kagan, x 26.7.1913, bei der Mutter;

2) Vater Kagan, x um 1797, + Grodno; oo: 3) Zipora Finkelstein aus Memelland; sie ist zwar keine Nachkomme von Akiba Eger, aber zweifach mit ihm verwandt: a) von den drei Frauen von A. Eger war eine die Schwester der Urgrossmutter von No 1; b) ein Sohn war oo mit einer Halbschwester Kohan (gleicher Vater, ungleiche Mutter); von den übrigen 19 Geschwistern lebt ein Bruder Hermann Kagan in Berlin, Adresse unbekannt; während Moritz Kagan, Damenkonfektion O 27 Brauner Weg 93 bestreitet, mit der Familie in Zusammenhang zu stehen.

StB der Gersoniden (nach Zunz, Schriften III, 194) zu Seite 62

- 1) Salomon Cohen, um 1480; S: No 50 ?
- aa) Gerschon ben Salomon, 1513-36 ? 3 S (4 ?); aa) Salomon, + 1547 ?
- ab) Juda, 1541 (x ?) ac) Moses, 1529-49; ad) Mordechai Cohen Zemach, 1529-91; ada) Mirjam Menucha; oo Seligmann; adb) Pesach;
- adc) Bezalel (später: Josef), 1569-89 (Zeit in der sie gedruckt haben ?)
- add) Gerschon Jsrael, 1569-87; e) Salomon, 1569-94; f) Samuel;
- ada) Gerschon, 1589-1610; b) Moses, 1592-1624; ah) Anshel, 1609;
- ab) Mordechai, 1623; ba) ? Moses Cohen, 1642;
- add) a) ? Jsak Jüdel Cohen; aa) Juda, 1623-... aaa) Jsak, 1670-90 in Wilmersdorf; Forts. vgl StB Marx.

- StB Kalifari-Landsberg, zu Seite 81, No ab. Nach einem Stein-
druck aus dem Hebräischen, 56 S., herausgeg. von Salomon Landsberg (VIII
ergänzt durch Josua Friedländer. baa)
- I. Generation: Salomon haraphe (der Arzt) sephardim Kalifari oder Ka-
lahora aus Spanien in Krakau, zuletzt Palästina, + um 1600; Lit: Prof.
Balaban in Warschau, früher Krakau; S:
- II. Gen: Samuel Israel Kalifari, R' in Lentschütz, + um 1630; S:
- III. Gen: Salomon ^{II} Kalifari, R' dort, + um 1650;
- IV. Gen: Josef ^{III} Marchan (der Prediger) Kalifari in Posen, + um 1700;
- V. Gen: Juda Aris Löb hakadosch (der Heilige, Märtyrer), Darschan in Po-
sen, + 1736; oo Treine ... ^{7, 1747}
- VI. Gen: Jakob Kalifari, R' in Moislung b/Lübeck; (a)
b) Elia Kalifari, R' in Landsberg, genannt Landsberg, 1710-1803;
oo Michle Hirsch aus Schwerin a/7;
c) Taube Kalifari;
- VII. Gen: aa) Jitzschak Kalifari;
ba) Josef Landsberg in Posen, x Wreschen 1750, + 1825; oo Gitel, + nach
1825 (Vater: Jizchak K, s.o.)
- VIII. Gen: aaa) Arie Löb (poln: Leibusch) Kalifarie; oo Rasche (Bild),
+ 1837, Tochter von Moses ... 7 Kinder;
aab) Wolf Kalifari; aac) Alex Kalifari; aad) Süsskind Kalifari;
aae) Gitel K, s.u.
baa) Salomon Landsberg, + Loslau 1863, genannt Posner, Verf. obiger Druck-
schrift; oo 1798 Hinde, Tochter von Jsaak Lasker aus Lubronitz
(Mutter: Ester geb. Maschelska), vgl StB Lasker No 1 d ? Hier an-
gebl auch Anschluss an StB Luria ? 10 Kinder;
- ab) Jitzschak Landsberg; bac) Meta L. verw. Brand; bad) Hendol L. verw.
Heimann Saul; oo Naftali Moses, + 1860; bac) Taube L, oo Landsberg;
- IX. Gen: aaa a) Jakob Kalifari, x 1767, + 15.11.1836; oo I ... Samter aus
Samter, 1 S; oo II 1793 Schwester Samter, 1 S; I 1788
b) Moses, Kalifari, genannt Asch in Bromberg;
c) J. Asch in Schwersenz, s: StB Kantorowicz;
ca) Sofie Asch; oo I Hartwich Kantorowicz;
oo II ... 3 Söhne nach Neuyork;
d) Rifke Kalifari; oo Spiro in Berlin; 4 K;
da) Ernestine; db) ..., oo Heil; dc) Julie, oo Ehrenbaum;
dd) ..., oo Solon (A) Dr Solon, Berlin, besitzt StB ?
e) Jachle Kalifari, oo Neustadt; 3 K;
ca) Hanna Neustadt; oo JustR Makower;
cb) Marianne Neustadt; oo Pilehne, Fotograf in Posen; T;
cc) Dr med Neustadt in Posen; Hanna in Hamburg;
f) Hendel Kalifari, oo Brandt;
g) Beile (Bella) Kalifari, oo Levy;
- baa a) Moses Landsberg;
b) Elias Landsberg, vgl Seite 81 No ab;
c) Arie Löb II Landsberg; die folgenden Brüder nannten sich Posner;
d) Abraham Posner; e) Jakob Posner; f) Samuel Posner; g) Ester L
oder P ? oo Kamioner in Warschau; h) Täubchen, oo Marcus in Posen;
i) Rosalie, oo in Warschau;
- I. Generation, nur noch Kinder von (IX aaa a) (andere oben vorweg genommen)
- I, a) Leibusch Kalifarie in Hamburg, + 12.1.1845 (4 Samter 12.5.1893);
oo ... Heilbutt; 6 K
- aa) Betty Kalifarie; oo Julius Rée aus Kopenhagen in Rio de Janeiro,
Stiftung Hamburger Krankenhaus, StB bei Dr Czellitzer No 437;
- b) Moses Kalifarie, x 1809, + Posen 1867; oo Blümchen Öttinger, x Rack-
witz i/F 13.10.1804, + Posen 7.1.1889; 11 K;
- ba) Salomon Kalvarie, x 3.2.1832, Schreibart gewechselt: K-C;
oo Ernestine Segall, + 1868; 2 K: (I)
- baa) Jakob Calvary, x 1.9.1861, + 22.5.1865;
- bab) Hermann Calvary, x 17.7.1863, + 1864;
- ba, oo II Lea Werner, x Rogasen 26.7.1848, + Posen 24.12.1917; 6 K;
- baa) Dr Max Calvary, x Posen 1.8.1871; oo Johanna Fink, x Gnesen 1899, 6K
- baa a) Käte Calvary; oo Dr Robert Weiss-Liwni, Palästina;
b) Lotte Calvary; oo R'Heinr Cohn; 1 T: ba) Zerline Cohn;
c) Ruth Calvary, x 18.8.1904; d) Fritz Salomon Calvary, x 1.12.1905;

16,88.

noch: StB Kalifari-Landsberg.

- bdd (= XIII Gen) b) Theodor Bielski; c) Rosa Bielski, x 2.11.1903, + 18
bae) Flora Calvary, x 1875; oo Simon Wiener; 4 K: 5.1914;
bae a) Martin Wiener, x Thorn 9.1.1897; oo ... b) Fritz Wiener;
b) Alfred Wiener, x 21.8.1899; d) Berta Wiener; oo Bernh. Feilchen-
baf) Recha Calvary, x 1877; oo Moritz Lewin; 3 K: Feld;
baf a) Gerhard Lewin, x 12.7.1902; b) Frieda Lewin, x 13.8.1907;
c) Ruth Lewin, x 5.5.1917;
bag) Josef Calvary, x 16.9.1880; oo Anna Beit, Hamburg; 2 K:
bag a) Ellen Calvary, x 5.1.1910; b) Trude Calvary, x 12.12.1912;
bb) David Calvary; bc) Dora Calvary; bd) Jakob Calvary;
be) Hanna Calvary; bf) Recha Rasche Calvary, + 1852;
bg) Gotthard Calvary, x Rackwitz 1843, + 1898; oo Ester Hildesheimer,
bga) Prof. Moses Calvary, x 12.1.1875, StudR am Französ. Gymn, seit 7 K:
ctwa 1919 in Haifa, früher Ben Schemen, auch Litauen;
oo Nadassa Perlmann, gesch (oo II); 1 S:
bga a) Gideon Calvary, x Crossen/O 13.5.1919;
bgb) Leo Calvary, x 24.3.1877, + 16.7.1921; oo 24.4.1907 Cilly Lissauer
x 28.2.... Barbarossa St 21, IV; 2 K:
bgb a) Gotthard Walter Calvary, x Posen 9.4.1912;
b) Ernst Calvary, x Berlin 4.12.1915;
bgc) Marg. Calvary, x Hegermühle 12.6.1882; oo Jun 1902 Simon Friedlän-
der, x Kempen/Posen 18.7.1865, + Breslau 13.8.1931; 4 K:
bge a) Hetti Friedländer, x 12.12.1903; oo Breslau 1932... Lande in
b) Hans Gotthard Friedländer, x 27.4.1905, Breslau. Palästina;
c) Käte Friedländer, x 21.2....; oo Albert Marx, Palästina;
d) Erich Esriel Friedländer, x Breslau 20.3.1914;
bgd) Aron Calvary, x 24.11.1888; oo 28.10.1924 Luise Pick, x Rawitsch
18.9....; 1 T: a) Edith Ester Calvary, x 14.10.1925;
bge) Berta Calvary, x 23.10.1890; oo 19.1.1913 Hermann Gabriel, x Posen
30.5.1881; 3 K: a) Ester Gabriel, x 1.11.1913; (24.5.1925;
b) Rosa Ruth Gabriel, x Posen 6.12.1919; c) Lea Gabriel, x Berlin
bh) Betty Calvary, x Rackwitz 30.4.1844, + Berlin 4.3.1919; oo Posen
6.11.1867 Jsrael Friedländer, x Jutroschin Kr Rawitsch 8.4.1841,
+ Fürth/Bay 18.2.1922; 6 K:
bha) Lea Friedländer, x Posen 1.10.1868, + Nürnberg 25.5.1935; oo 25.5.
1891 Alfr Feilchenfeld, x 14.9.1860, + 15.7.1923; 6 K:
bha a) Else Feilchenfeld, x Hamburg 28.5.1892; oo 13.6.1922 Würzburg,
Alex Jacobus in Berlin, k-los;
b) Ernst Feilchenfeld, x Hamburg 20.2.1894; oo Maja Rosenblatt, x
Würzburg 3.2.1896; 3 K:
ba) Wolf Feilchenfeld, x Würzburg 30.12.1921;
bb) Berta Sulamith Feilchenfeld, x B⁴Friedrichshagen 11.1.1925;
bc) Lore Feilchenfeld, x Nürnberg 7.1.1929;
c) Marta Feilchenfeld, x Hamburg 29.6.1895; oo Moses Grünbaum, x
Nürnberg 23.12.1892; 3 K:
ca) Alfr Abr Grünbaum, x Nürnberg 17.11.1925;
cb) David Grünbaum, x 27.3.1928; cc) Karl Grünbaum, x Nürnberg 1934
d) Georg Gotthelf Feilchenfeld, x 10.9.1896; oo 1.1.1930 Frkt/M
Else Stern, x Saalmünster b/Frkf; 1 S:
da) Alfr Feilchenfeld, x Frankfurt 7.12.1930, jetzt Palästina;
c) Ludwig Feilchenfeld, x Hamburg 28.9.1899; oo Kassel 12.3.1933
Meta Köhler, dort; 1 T: ca) Ruth Rosa Feilchenfeld, x Okt 1934;
f) Ruth Feilchenfeld, x Fürth 4.2.1920; oo Ramasch Ascharen b/Tel
Awiw 15.8.1935 Chanach Asricli, Landwirt;
bhb) Fanny Friedländer, x 16.3.1896, + 27.11.1935; oo Max Bernhard, x
Stettera/Ungarn 18.8.1867; 6 K:
bhb a) Else Bernhard, x Posen 23.1.1897; oo Posen 23.12.1919 Hermann
Neumark, x Frankfurt/O 3.7.1880; 2 K:
aa) Alfr Abr Neumark, x Frankfurt/O 20.2.1921;
ab) Ada Betty Neumark, x dort 30.10.1924;
b) Lucie Lea Bernhard, x Posen 29.12.1898; oo Berlin 24.6.1925
Dr Ludw. Nelken, x Breslau 8.6.1898, Arzt in Jerusalem; 2 K:
ba) Wolfgang Jsrael Nelken, x Berlin 17.5.1926;
bb) Samuel Walter Nelken, x Berlin 30.7.1930;
c) Willy Bernhardt, x 11.2.1901, + 1902;
d) Fritz Josua Falk Bernhardt, x Posen 3.1.1904; oo Berlin 18.1.

616,89.

noch: StB Kalifari-Landsberg.

- X, bbb (= XIII. Generation) da) Hans Bernhardt, x Berlin 13.5.1932;
bbb c) Heinz Walter Bernhardt, x 4.4.1908, led;
f) Lisa Ester Bernhardt, x Berlin 6.10.1909; oo Jerusalem 1.11.1935 Jechiel Mohr, x Rosendow b/Krakau;
bbc) Rosa Friedländer, x 11.10.1872; oo 4.10.1899 Raphael Ullmann, x Lakenbach/Ungarn, + Antwerpen 24.5.1931; 1 S:
bbc a) Robert David Ullmann, x Neuyork 10.10.1902;
bbd) Moses Friedländer, x Posen 15.2.1874, gef. 22.1.1917; oo Berlin 6.11.1903 Olga Feuerstein, x Dresden 11.11.1871, + Berlin 20.1.29;
bbd a) Johanna Friedländer, x Berlin 16.2.1904; 5 K:
oo Julius Glückssohn, k-los; ter, led;
b) Rud. Josua Falk Friedländer, x Berlin 4.4.1906, Arzt in Manches-
c) Wolfgang Josef Friedländer, x 20.3.1907, Kapellmeister in Tel Awiw; oo ...
d) Ruth Ellen Friedländer, x 3.8.1909, in der Schweiz;
wbc) Michael Herbert Friedländer, x 19.6.1911; oo 31.1.1931 Tel Awiw: Lia Lodermann; x Bukarest;
bbe) Josua Friedländer, x Posen 22.2.1875, Getroidchandel Prinzregenten St 7 (A); oo Betty Gonsior, x Posen 23.10.1906 (vgl S.8 No 8 agb und Nachtrag hier weiter u.); 1 S:
bbe a) Ernst Friedländer, x Posen 18.5.1908, ing. seit 1936 in London;
bbf) Hanna Friedländer, x Posen 30.4.1877; oo 15.12.1901 Selig Siegfried Neumark, x 14.5.1874, + Stenay b/Sedan 9.3.1917; 3 K:
bbf a) Jrma Neumark, x 25.5.1904, led; b) Felix Josua Neumark, 25.11.05,
c) Käte Neumark, x 17.11.1908, led; led;
bi) Fanny Vögelchen Calvary, ...
bk) Akiba Calvary, x 1846, + um 1863;
bl) Louis Calvary, x Rackwitz 28.10.1848, + Posen 27.11.1911; oo Bromberg 18.12.1883 Hedwig Cohn, x Strassburg/Wpr 24.4.1859, + Berlin 26.10.1912, begr. Posen; 3 K:
bla) Martin Calvary, x Posen 12.10.1884, Arzt in Hamburg; oo 1922 Luise Kuhn, Mannheim; 1 S:
bla a) Frank Ludwig Calvary, x Hamburg 2.11.1923;
blb) Rich. Calvary, x 29.8.1886, led; blc) Franz Calvary, x 15.10.1892;
c) Dr phil Salomon Calvary, + 24.6.1853, x 30.6.1818, Buchhändler, Gründer der Fa S. Calvary & Co, Neue Wilhelm St 7, Jnh. Meyer); led; Stammbäume Karo, Caro, Carow; zu Seite 79, C) aa) usw.
Linie A. 1) Salomon Zebi Hirsch Caro, x 1780, + 5.6.1841, Rab in Königsberg/Neumark; No 1053 des amtl. Verzeichnisses der naturalisierten Juden von 1812; Aquarell-Pastell-Bild und das seiner unbekanntes Frau bei Dr. Robert Karo; 5 K:
1 h) Jsak Caro, 1807-93; oo Johanna Eger; 13 Kinder, s. StB Eger; Testament bei Dr. Rob. Karo;
1 a) Joel Karo, x 7.12.1800, + 15.3.1878; oo Johanna Blumenthal; 6 K:
aa) Hermann Hirsch Karo; ab) Albert Abr. Karo; ac) Moritz Moses Karo;
ad) Ludw. Leib Karo; ae) Salomon Karo; af) David Karo, oo Pauline Caro, Lützow St 48, s. Seite 81 No aan.
1 c) Ascher Karo, 1820-82, Konfektionsgeschäft Post St; oo ... Konitzer,
ca) Marta Karo, x um 1850, led Eisenacher St ... 3 K:
cb) Franziska Karo, led +
cc) Siegfried Karo, + 1918, Herausgeber des "Konfektionär"; oo ...
d) Moritz Karo, Bankier, östr. Konsul, seit 1870/2 in Italien; oo... Kuh? HausBes. Unter d. Linden (Länderbank), vgl HB d. preuss. Hof, Decker 1868, S. 130 b;
da) Georg Karo, Prof. in Halle, Dir. d. archäolog. Institutes Athen, ge-
db) Töchter, (1) nicht mehr bei Frau Prof. Köhne; tauf; oo ...
e) Tochter Karo, oo Levinsohn; 1 T:
ca) Rosalie Levinsohn; oo ... Mosler;
Linie B, aus d. jüd. Museum in Breslau, Sponderin (?) Frau SanR Elise Luft aus Leobschütz, Handschrift a, d. Mitte des 19. Jahrh.
B 1) Rab Josef Karo, 7 S: 1 a) Lipman Karo, Dajan in Glogau;
aa) Zebi Hirsch Karo in Margolin, 4 K:
aaa) Israel Karo in Obernik; aab) Chajim Karo in Rogasen;
aac) Tekel Karo; oo Chajim Margolin;

noch: StB Karo ..

- 3,aa) Dr Jchuda Leib Hollstein, Arzt in Berlin;
 aab) Zebi Hirsch Hermann ..
 ab) Freidche Karo; oo Rab Schalom Remak in Posen;
 aba) Prof. med Rob. Remak, empfohlen von Humboldt;
 abb) Jeitel Remak; oo .. Löwenfeld; ac) Jsrael Karo;
 ad) Moses Karo in Breslau; ae) Reuben Samuel Karo in Lissa;
 b) Zebi Hirsch Rubensohn in Breslau;
- 3,b) Jsaak Seelig Schrinner aus Schrimm;
 c) Chajim Karo in Nikolsburg; ca) Rab Lipmann;
 caa) Rab Moses in Holleschau; oo Scheindel (Akiba) Rosenthal ?
 caa a) ..., oo Hermine Rachama, T von:
 aW 2) Samuel Kern; W 4) Zebi Hirsch Kern; oo Rifka ...
 2 b) Zebi Hirsch II Kern;
 b) Treitel Karo; oo Dr Hollstein, s.o;
- 3,d) Jidel Karo in Kalisch, led ? + 22 jähr; e) Salomon Karo;
 f) Jsrael Karo in Posen & Samter; fa) Lipman Karo in Chodschich;
 fb) Salomon Karo in Posen; fc) Chajim Karo, Gmd-Sekretär in Berlin;
 g) Meier Karo, led;
- 3,2) Rab Jchuda Jidel Karo in Glogau; 2 W 2) Chajim, Rab in Wien;
 2 W 8) ? Salomon Luria, Rab in Lublin (Baschal, s.StB u.)
 2 b) Gaon Meir Karo in Bunzlau;
 1 W 2) Rab Lipman in Scheberschin;
 4) GRab Jsaak Lipman in Worms; oo Edel ... (s: 10 ?)
 6) Rab Simon Bak; 6 aa) GRab Leib in Glogau;
 8) GR Fabisch in Krakau, angeführt in den Decisoren;
 8 a) GR Jsrael Chassid in Ostrau;
 10) Menachem Mendel; 10 a) Gaon R'Mose in Posen;
 12) Noel Bak, Dajan in Posen, aus Portugal, StB König David;
 12 aa) G'Jakob, Verf: Minchat Jakob usw;
- 3,4) = 8 b) GR Jsaak Karo, Darjan in Prag;
 4 b) ? Rab Sunwill;
 6) R' Akiba Ginzburg; 6 a) Simon Ginzburg; aa) Naftali Ginzburg, Verf:
 8) Avigdor Karo; 8 a) Abr Karo in Prag, k-los; Swarozau;
 16) GR Josef Karo; 16 b) GR Jsaak, Verf: Toledot Jizchak;
 16 c) GR Ephraim Karo; ca) R' Jos. Karo, Verf: Beth Joseph, Kessoph Misch
 32) R' Jchuda Jidel Karo; -ne, Magid, usw;
 64) R' Jos. Karo; 64 aM) R' Kalonymos d. Ält; aMa) ? R' Elieser;
 64 aM aa) R' Samuel ha Chassid; aaa) Jchuda ha Chassid;
 132) GR Schimeon Karo, angebl Verf: Halachot Gedolot; wird bestritten
 als geschichtlich unmöglich;
 512) GR Jos. Karo; ~~1024) Ephraim Karo; Verf. des Schulchan Aruch ?~~
 x Toledo 1488, + Saifed (Galiläa) 1575, sog. Safet-Linic;
 1024) Ephraim Karo; Vorfahre: Tana R' Chanina Kara (!), erwähnt im Tal-
 mud; dessen Ahn: Tana R' nechunja C. Hakam;
- Linie C, mitgeteilt von Semmy Sachs in Hamburg an Walter Carow in Leip-
 zig am 8.10.1935, vgl El Hamilum, Krotoschin 1845, Handschrift No 266
 bei Dr Lewin.
- 3,1) David Caro, x Fordon um 1772, + Posen 20.12.1839, geogr. Schriftstel-
 ler; Lit: Dr N! Lipmann, Leben u. Wirken des D.C, Glogau 1840; Grone-
 mann II, 43;
 2) Arje Löb (Lewin) Caro, Rab in Krotoschin u. Nachod, um 1780-97 in
 Hohensalza, Verf. des El Hamilum; vgl Heft 20, J.F.F. Suchblatt S. 20
 StB Krotoschin 1845 ? Sohn;
 3) Jsaak Seelig Caro, + 30.8.1802, Rab Ass Hohensalza;
 3 a) Abr. Caro, + 4.8.1858, VizeRab Hohensalza, Verf: Awin Zedek;
 4) Arje Löb Caro, Rab in Hannover; 4 a) Chajim Karo, Rab in Lenczyca;
 4 aa) Freidel Caro, x um 1769, + Posen 1835 (73 jähr ?); warum als Va-
 ter auch genannt: Levin Caro, Rab in Hohensalza ? oo I 1782
 (13 jähr ?) Jechiel ...; oo II Lipmann Seelig;
 ana (I) David Caro(w), x Fordon um 1782, + 15.12.1839 (Brustbräune u.
 Wassersucht), "Stylist u. Pädagog" in Posen, Biogr. v. Lipmann, Posen
 1840, s.o; oo I um 1798 in Sierps, gesch; oo II 1812 in Rawitsch;
 ana a) Pesse Caro; I S, 4 T;
 4 b) Jsrael Caro, Rab in Fraustadt;

616,91.

noch: StB Caro

- C 4 baa aa) Rosa Rechel Caro, ungeklärte Verwandtschaft zu Josef Hayum Caro, x Sluszewo, 1800-98 Rab in Gnesen, Pinne, Pordon;
oo Benj. Leib Perl Mielziner, x Schubin 1800, + 1849 (Cholera)
er oo II Luise (Liebe) Cohn aus Rogowo;
aaa) Prof. Moses Mielziner, x Schwarzenau 1828, + Cincinnati vor
1900 (1903 ?)
aab) Jochebed Caro; oo ? Rab Auerbach in Kleozewo; 1 S:
aab a) Hanum Auerbach, bezeichnet als Nachkomme der Safed-Linie;
aac-c) 3 weitere Schwestern, oo RR in Kalisch, Konin, Schrimm,
Schubin;

Linie D. (Mitt 22, S. 237)

- D 1) Wolf Caro, + Lissa 1799, oo Rahel Bär, + um 1805; sie oo II Jtzig
1 a) Simon Kronthal; b) Bär Kronthal; Levi in Bojanowo;
1 S c) Gerson Levi; 2 (Vater) Alikum Gätz; 4) Kallmann, + Lissa 1775,
4 b) ... Lissa; 7 S:
4 a) Hinde Kallmann; oo Endel; Söhne: "Lessler", s. StB Nohab;
d-g) genannt: Kalmus;

Linie E. 1) Louis Carow, x Berlin 28.9.1832, + Bromberg 1.12.1899, Buch-
händler; oo Danzig 30.1.1863 Berta Löwenstein, x Danzig 10.11.1840, +
Berlin 2.4.1929, wohnten seit 1.1.1865 in Bromberg; 2 K:

- E 1 a) Max Wilh. Carow, x Bromberg 9.10.1865, + Oynhausen 24.10.1918,
begr. Frankfurt/M; oo ...
aa) Walter Carow, Leipzig N 22 Borkumer Weg 6 b;
b) Dr med S. Carow, SO 16 Michaelkirch St 8; oo ...
E 2) Meyer Wilh. Caro (ohne w !), x Goldberg/Schles. 3.10.1795, + Berlin
7.11.1846; oo 9.5.1822:
3) Leonore (Lea) Friedländer, x Berlin 8.4.1801, + 21.4.1839;
4) Josef Levin Caro in Goldberg;
6) Levin Abr. Jakob, genannt Levin Jakob Friedländer, x Berlin 26.10.
1767, + 8.2.1831, Münzaffineur, Bürgerrecht Berlin 13.4.1809;
7) Rahel Prager, x Glogau 14.6.1769, + Berlin 8.3.1844;
14) Jsracel Salomon Prager;
28 (oder 56 ?) Salomon Jsaak Pragern 1740 Vorsteher in Glogau;
W 2) Salomon Wolf Löwenstein, x Danzig 8.12.1802, + Bromberg 30.11.86;
3) Emilie Goldstein, x Danzig 2.12.1818, + 8.6.1876; oo 1835;
4) Wolf Aron Löwenstein, x Polzin/Pom 1765; + Danzig 16.2.1845;
5) Mariam Jsracel, x Bütow/Pom 1775, + Danzig 4.7.1856;
6 ? Ephraim Elias Goldstein, Lederhändler, x Danzig 29.10.1788, + 28.
7 ? Sara oder Rosa Salmann od. Silbermann, x Bütow, 11.1852;
8 ? Josef Löbel Caro, x um 1750, (+ Glogau 24.12.1830;
x) Judel Löbel Caro, oo Buda Gurauer, begr. Goldberg;

F) zertreute Linien: 1) Jak. Caro, x Gnesen 2.2.1836, + 10.12.1904, Vater
1849 Rab in Pinne, vgl Zsch f. Gesch. Schles, Bd 29 S. 314-20

- F 2) Jsaak Ruben Caro, Gmd-Ältester in Lissa (s. Levin S. 169)
3) Samuel Caro, Rab in Zempelburg (40 J), + 6. Siwan 1875, 81 jähr (S.
4) Naftali Caro, Rab in Schrimm (Levin 208); 207);
5) Avigdor Caro; oo Hanna ... + Lissa 1772 (Levin 243);
6) Samuel Caro; oo Hinde ... (4 a ?), + 3. Adar 1839 (Levin 243);
7) Rab Jsracel Caro (Vater: Rab Jsaak Eisig) in Flatow; also wohl be-
nannt nach d. Schwiegervater? (Levin 242);
8) Lea Mankiewicz, oo Caro, + Lissa 11. Tebeth 1839* (Levin 301);
9) Avigdor Caro, Rab (Levin S. 317);

F 101) Josef Lewin Caro, seit 1787 in Glogau; nach R' Brillig in Bres-
lau angebl. identisch mit: 101 B) Josef Löbel (Leib) Caro, + 24.
12.1830, 80 jähr; vermutlich Sohn von:

202) Löbel Beer Caro, 1761 in Glogau, nach Dr Gronemann-Hannover, Ber-
301) Rab Jsaak Seelig Caro, 1735-55 ?; in Posen, ~~www~~ in Lamm 1913;
Kalisch, Dessau, Hannover, + 24.5.1755; oo Vogeles Mordachai aus
Posen, + 23.7.1752; seine Eltern:

- 602) Rab Juda Löb Caro in Glogau und Amsterdam; oo:
603) T von Rab Josef Horwitz in Przemysl;
301 a) Jsracel Caro; oo Pessel Moses, + 12.10.1752, V: Rab in Glogau;
701) Moses Caro; oo Malke Joseph, + 26.1.1846; 5 K:
701 a) Rahel Caro; oo Raphael Prager; b) Seelig Caro in Breslau;
c) Löbel M. Caro in Breslau; d) Pauline Caro; oo H. Gotthilf in
e) Samuel Caro in Glatz; Fraustatt;

Stammbaum L a s k e r , zu Seite 56.

- 1) Jtzig Lasker; 1 a) Jehuda Lasker, x Jarotschin ..
 aa) Pauline Lasker; oo Lax; aaa) Paul Lax in Breslau; aab, c ...
 ab) Leiser Lasker, x Jarotschin, + Sulmierzyce 8.5.1877; oo um 1819:
 oo I Emilie Goldmann, x Ostrowo, + um 1857;
 oo II Minna Cohn, + Fleschen 8.3.1902; erika;
 aba (I) Albert Lasker, x Ostrowo Jon Kippur um 1846, verschollen in Am-
 abb) Leopold Lasker, x 15.4.1898, + Berlin 14.8.1917; oo 14.4.1873
 Frieda Lasker, x Obersitzko 23.11.1849, + Landsberg 16.11.1922;
 abb a) (Emil Eduard) Richard Lasker, x 13.6.1874, + Berlin 1.7.1875;
 b) (Lothar) Franz Lasker, x Freystadt/Schles 25.7.1876; oo ~~WwWw~~
 Hedwig Buchwald, x Landsberg/W 8.5.1877 (ar), + Straussberg 24.
 ba) Heinz Lasker, x Straussberg 22.7.1906, Kfm; 7.1931;
 c) Elisabeth (Ellen) Lasker, x Sonnenburg 7.5.1879; oo 28.8.1902
 Dr Franz Wolff (ar), x Prenzlau 31.8.1871, + Hannover 11.4.1923,
 ca) Dietrich Wolff, x Hannover 3.5.1904, + 12.4.16; OregR;
 d) Paula Käte Lasker, x Sonnenburg 30.3.1882; oo 3.6.1907 Hugo
 Funke (ar), x Sondersleben 11.2.1877, gof.11.10.1915 Ostfront,
 abc) Jakob Lasker, x Adelnau 16.11.1850, + Berlin Ranw;
 abd) ~~Bertha~~ Bertha Lasker, x Adelnau 1.3. 21.4.1922 (Darmkrebs);
 1853, + Berlin 4.5.1920; oo 31.3.1879 Schrimm: Max Kalischer, x
 Thorn 10.3.1847, + Berlin 28.9.1916; 3 K, s. S;
 abe) Cäcilie Lasker, x Ostrowo als Kind;
 abf) Johanna Lasker, x Ostrowo 15.10.1855, + Berlin 28.3.1913, (Gehirn-
 abg) Kind Lasker, + bei der Geburt 1857; leidon), Lehrerin;
 ac) Tochter Lasker; oo ... Moses; 4 K: aca) Hermann Moses;
 acb) Eugen Moser (1), x 1.8.1856, + 27.8.1919; oo 12.3.1882 Pauline
 Levin, x 26.7.1856; 7 K:
 acb a) Leopold Edgar Moser, x 10.5.1883; oo 17.11.1912 Anna Levin,
 x 10.7.1876; 3 K in Stockholm:
 aa) Sven Martin Moser, x 25.8.1913; ab) Walter Salomon Moser, 22.9.
 ac) Eugen Lemart Moser, x 4.2.1918; 1915;
 b) Ronatz Moser, x 1.6.1884; oo .. 9.1904 Emil Hartkopp, Kopenhagen
 x 25.7.1881; 2 K: ba) Eugen Hartkopp, x 20.3.1906,
 bb) Paula Hartkopp, x 14.10.1909;
 c) John Alfr Moser, x 25.11.1886; oo Fanny London ? 2 K in Kophag:
 ca) Emilie Moser, x 14.8.1910; cb) John Moser, x 10.1.1914;
 d) Alice Moser, x 26.12.1887; oo Fritz Rosenthal in Breslau;
 da) Käthe Rosenthal;
 e) Julius Maximilian Moser, x 1890; oo Elsa Petterson-Lönnung;
 f) Fritz Harald Moser; oo Lizzie Holmström; g) Oskar Moser, x 3.9.
 1897;
 acc) Sara Moses; oo ... Schönwald; K in Breslau; 1897;
 acd) Hulda Moses; oo Grünwald in Kattowitz;
 b) Markus Lasker; 4 S: ba) Löbel Lasker, x Jarotschin, + Ostrowo; oo
 baa) Jsaak Lasker, Fränkel, x Zduny, + Ostrowo;
 x Ostrowo 3.8.1817, + Berlin 8.3.1888, Holzhändler;
 oo Pauline Tucholski, x Oberitzko 2.1.1820, + Berlin 10.1.1881;
 baa a) Max Lasker, x Obersitzko 6.11.1846, + London ?
 oo 16.10.1879 Hulda Weil, + London;
 aa) Hedwig Lasker; oo 12.7.1905 Felix Fritsch (ar), x Berlin 1.8.
 1880, + London 26.4 ? 1879, Prof. Botanik in Dorking/Surrey, Eng-
 aaa) Norman Fritsch, x London 6.9.1906; land; 1 S:
 ab) Marta Lasker, x 7.1.1910 (Zwill); oo Sally Stern, x Hannover
 9.6.1882, Dir d. Bad Bk Karlsruhe; 1 S:
 aba) Walter Stern, x Berlin 11.9.1912;
 ac) Daniel Helmut Lasker, x Berlin 28.8.1882, + 5.5.1884 (Hirnhaut-
 ad) Alice Lasker, x Berlin 15.2.1885, wohnt Jerusalem (Fitzündung);
 ae) Wally Lasker in London, x 15.2.1885 (Zwill);
 b) Michael Lasker, x Oberitzko 21.2.1848, + Berlin 1.6.1928;
 oo Minna Marcus, x Beelitz/M 8.2.1860, + Berlin 12.9.1930; 1 T:
 ba) Marghar. Lasker, x 7.9.1882; oo 3.7.1904 Dr ing Konrad Norden,
 Kneisebeck St 30, x Berlin 9.9.1876; 1 T:
 baa) Marianne Norden, x Berlin 10.1.1908, in Jerusalem;
 bb) Klara Lasker, x 29.1.1884; oo 9.11.1903 Dr Siegf. Blank, Kob-
 lenzer St 19, x Hannover 8.9.1869, + Potsdam 1925, gesch; 2 T:
 bba) Hildegard Blank x Potsdam 11.5.1905; oo 21.4.1928 Oskar

noch: StB Lasker.

- haa bbb) Susanne Blank, x Potsdam 13.8.1906, in Rio;
 c) Frieda Lasker; oo Leopold Lasker, s.o; abb; d) Julius Lasker;
 c) Jenny Lasker, x Oberitzko, 8.2.1853, + Berlin 4.2.1829; oo 14.4.
 1874 Siegfried Jgel, x Kurnik 19.1.1847, Steglitz Amfortas Weg
 ea) Gertrud Jgel; oo Leopold; 39;
 eaa) Barbara Leupold, x 16.10.1906; eab) Ulrich Leupold;
 eb) Paula Jgel; ec) Robert Jgel; oo Emmy Nägele;
 oca) Margot Jgel; ocb) Albrecht Jgel;
 f) Sigismund Lasker, x 21.8.1845, + Berlin 31.8.1904, Buchhalter;
 oo Frieda Burghelm verw ? Mendel;
 g) Daniel Lasker, x Obersitzko 10.5.1856, + Berlin 5.11.1878;
 ab) Dora Lasker; oo Burghelm; bab a) Frieda Burghelm, x Ostrowo 1.4.
 1863, + 9.11.1928; oo Mendel; oo II Sigismund Lasker, Lichterfelde;
 ac) Pauline Lasker; oo ... bad) Marie Lasker; oo ...
 b) Samuel Lasker, + Pleschen; oo .. Schwarz;
 ba) Eduard Lasker, x 1837; oo .. bba a) Malwine Lasker;
 bb) Hermann Lasker; c) Samuel Lasker; d) Herbert Lasker;
 bb) Moritz Lasker, x 1839; oo .. bbb a) Leo Lasker in Berlin;
 bo) Markus Lasker; bbd) Tochter Lasker; oo .. Richter; bbe) Tochter
 c) Daniel Lasker in Jarotschin; 6 K: Lasker;
 ca) Max Lasker in Freiburg; oo ... K ... (MDR);
 cb) Dr h.c. Eduard Lasker, x Jarotschin 14.10.1829, begr Berlin 28.1.1883;
 cc) Moritz Lasker in Galvestone; bcd) Ernestine Lasker; oo Sachse;
 ce) Dorothee Lasker; oo Borchardt in Freinurg;
 cf) Rosalie Lasker, x Jarotschin 23.3.1838, + Berlin 10.1.1919; oo 1837
 Dr Fabian Feilchenfeld, L'rab, x Schlichtingsheim 21.6.1827, + Schwe-
 cf a) Daniel Feilchenfeld, x Kulm 27.6.1868, rin 16.2.1910; 4 K
 JustR Berlin Erdr Wilh St 20; oo 4.6.1903 Elsbeth Cohn, x Berlin
 aa) Erich Feilchenfeld, x 23.4.1904; 17.8.1880; 2 K
 ab) Liselotte Feilchenfeld, x 12.11.1909; oo 27.8.1933 Heinz Gott-
 schalk, x Berlin 3.11.1904, in Palästina; 1 T:
 aba) Naomi Ester Gottschalk, x Ramat ha Schwain (Pal) 5.8.1935;
 b) Rosa Feilchenfeld, x Kulm 22.6.1870; oo Rab Dr Ad. Blumenthal,
 x Breslau 10.1.1863, + Ratibor 15.1.1903; 1 S:
 ba) Dr Ernst Josef Blumenthal, x Ratibor 7.4.1894, Arzt in Zagreb;
 oo 2.2.1928 Dorothee Blau, x Berlin 15.12.1903; 2 K:
 baa) Margrit Blau, x Berlin 2.7.1930; bab) Stefie Blau, x 16.10.1933;
 o) Minna Feilchenfeld, x Kulm 11.7.1871; oo 13.11.1900 Dr Samuel
 Freund, L'rab, x Gleiwitz 24.9.1868, Hannover Stift St 11; 3 K:
 ca) Dr Eduard Freund, x Ostrowo 3.9.1902, Ranw in Haifa; oo 9.9.1930
 Hilde Baruch, x Breslau 7.12.1902; 2 K:
 caa) Josef Freund, x Breslau 20.8.1931; cab) Raphael Freund, 4.9.33;
 cb) Lisa Freund, x Ostrowo 26.9.1904; oo 31.3.1932 Samuel Weger, x
 Halberstadt 29.12.1895, Kfm Moltke St 17; 1 S:
 cba) Heinz Weger, x Halberstadt 19.11.1932;
 ce) Julius Freund, x Ostrowo 12.3.06, RegBmst in Wiedenbrück/Westf;
 d) Dr Hugo Feilchenfeld, x Kulm 10.3.1874, Augenarzt Berlin Bambergcr
 St 15; oo Edith Heller, x Berlin 27.11.1882; 1 S:
 da) Hans Feilchenfeld, x Berlin 26.4.1919;
 dd) David M(oses ?) Lasker; 5 K: bda) Ernestine Lasker; oo Wolf Kali-
 scher (I); bdb) Dorothee Lasker; oo Wolf Kalischer (II); 3 T, s.S.
 bdc) Jenny Lasker; oo Graupe; 1 T: bdc a) ... Graupe; 56;
 oo Simson Carlebach (nicht: Carleben) in Lübeck;
 bdd) Henriette Lasker, x Jarotschin 1810, + Gnesen 17.4.1894; oo 17.12.
 1840 Lipman Simson Feilchenfeld, x Lissa 1811, + Gnesen 31.12.1901;
 Vater: bdd-M 2) Simon Feilchenfeld; Vater: M 4) Wolf Fales, genannt
 Feilchenfeld, Vorsteher in Lissa; oo: M 5) Ester Moses, + Lissa
 bdd a) David Feilchenfeld, x Jarotschin 24.1.1842, + Gnesen 1840;
 7.3.1919, Kfm; oo 18.1.1877 Lina Silberstein, x Buk (Posen) 2.12.
 1854, + Gnesen 26.6.1909; 7 K:
 aa) Betty Feilchenfeld, x Gnesen 22.8.1878; oo 14.11.1926 Moses Jsi-
 dor Karlin, x Jluxt (Kurland) 23.10.1873, Kfm in Danzig-Langfuhr,
 Stefans Weg 71;
 ab) Josef Feilchenfeld, x Gnesen 8.7.1879, + Berlin 19.8.1930, Kfm;
 oo 1923 Bella Neuberger, x Würzburg 23.8....., Berlin Düsseldorf-
 aba) Ursula Feilchenfeld, x Berlin 5.1.1924; fer St 42; 2 K:
 abb) Lisa Maria Feilchenfeld, x 3.9.1925;

616,94.

noch: StB Lasker.

- ddd ac) Abraham Feilchenfeld, x Gnesen 16.10.1880, + 30.8.1881;
ad) Simon Feilchenfeld, x Gnesen 29.7.1882, + 14.9.1882;
ac) Eduard Feilchenfeld, x Gnesen 10.8.1884, Kfm Chemnitz West St 36;
oo 23.10.1934 Hanri Abraham;
af) Max Feilchenfeld, x Gnesen 31.8.1887, Kfm Danzig-Langfuhr;
oo 24.12.1924 Edith Zempelburg, x Berlin 13.11.1901; 2 K;
afa) Kubt David Feilchenfeld, x Danzig-L 7.11.1925;
afb) Jlse Lina Feilchenfeld, x 13.5.1927;
ag) Doris Feilchenfeld, x Gnesen 26.12.1889, + 25.1.1890;
b) Marie Feilchenfeld, x Jarotschin 6.1.1846, + Berlin 18.1.1933;
oo Julius Jacobinski, x Kornik 23.12.1844, + Posen 1.4.1916, Kfm;
ba) Leo Jacobinski, x Gnesen 2.7.1875, Kfm; 4 K;
bb) Simon Jacobinski, x 16.7.1876, + Posen 29.9.1913, Kfm;
bc) Wilh. Jacobinski, x Gnesen 3.5.1878, Kfm Stuttgart Reinsburger St
165; oo 20.7.1906 Cecillie Hofmann, x Gleisenberg 23.9.1881; 3 K;
bca) Heinz Jacobinski, x Stuttgart 17.6.1919;
bcb) Horst Jacobinski, x Stittgart 10.2.1922;
bcc) Günter Jacobinski, dgl (Zwill);
bd) Heinrich Jacobinski, x Gnesen 18.4.1881, Kfm in Haifa;
oo 2.11.1914 Helene Bloch, x Krotoschin 28.6.1885; 2 K;
bda) Hanna Ruth Jacobinski, x Posen 28.9.1915;
bdb) Friederike Jacobinski, x Posen 17.10.1917;
bde) Jsaak Lasker; bdf) Miriam Lasker; oo Lissner;
? Rab Meier Lasker; d ? Hinde Lasker; oo Posner, s. StB Kalifari,
Seite 87 No VIII baa; Wo ist der Anschluss nach Berlinchen zum
Schachmeister Emanuel Lasker ? Angeblich am 13.8.1901 bei Adolf L ?
2 (Vater von 1, Seite 92) Moses Wyszograd aus Lask; Schwiegervater:
2 W 2) Rab Meier Heindels aus Lask; Schwiegervater:
2 W 2 W 2) Rab Jtzig Goldes aus Lask um 1690;
Stammbaum L ö w e , zu Seite 59 und 72, No 16 cab oo II.
1) Josef Löwe in Heiligenstadt, x Posen; oo Adelheid Levy;
1a) Ludwig Löwe, x 27.11.1838, + 11.9.1886, Gründer der Dt Waffen- & Mu-
nitionswerke und der Union Elektr-Ges; oo Sofie Lindenheim; 5 K;
aa) Adelheid Löwe, x 22.3.1868; oo Rud. Bach, Amtsrichter; 2 S;
aaa) Hans Joachim Bach, gefallen;
aab) Ludwig Bach, Grunewald Wangenheim St 9; oo Luise Schmidt; 2 K;
aab a) Erika Bach; b) Helmut Bach, + 1935;
ab) Georg Löwe, x 15.7.1870, besitzt Bild von Ludw. L, gemalt von Ludw.
Pictsch; oo Lina Reich aus Österreich; 1 S;
aba) Ludw. Löwe, Ass in Brüssel;
ac) Otto Löwe, led; ad-c) 3 kl. Kinder;
b) Amalie Löwe; oo Julius Borek, s. o. Seite 59/72;
c) Leopold Löwe, + led in London; schrieb Biogr. seiner Mutter;
d) Jsidor Löwe, x 24.11.1848; oo Julie Mannheimer, x 13.1.1856, + Jul 1929;
da) Sofie Löwe; oo Oskar Oliven, in den Firmen Löwe, jetzt ~~www~~ 1929;
db) Ludw. Löwe, vorunglückt in Paris; Schweiz;
dc) Egon Löwe; dd) Erich Löwe; oo Lewin ?
e) Julius Löwe in Breslau; oo Frieda Meier, 1 S;
ea) Josef Löwe, Ranw Friedrich/Koch St; oo ...
f) Meta Löwe, x 11.5.1850, + 13.4.1933; oo Louis Asch in Schneidemühl,
x Greifswald 12.1.1845, + 13.12.1917; 1 T;
fa) Adelheid Asch, Württemberg Allee 8 (A); x 22.6.1879; oo SanR Max
Nathansohn, Ohrenpraxis Reinickendorfer St 1, x Weissenhöf (poln)
25.8.1865; www 2 K;
faa) Nora Nathanson, x 24.2.1902; oo Auerbach; 1 S: a) Stefan A;
fab) Ernst Ludw. Nathanson, x 12.6.1906; oo Ruth Riedel; 1 S: Peter N;
g) ~~www~~ Sigmund Löwe in London, x 25.6.1855; oo Else ... (ar); 2 K;
ga) Leo Löwe, x 11.3.1890, gef. Ypern 1915;
gb) Vera Löwe, x 22.6.1891; oo ... Orbach;

Stammbäume der Familien L u r i a und des R a s c h a l ,
(zu den StB Karo und Raschi), ergänzt nach: Lit a) Anton Lourié, Die Fa-
milie L, 50 S 1 Tafel, Privatdruck Wien 1923; b) Abr. Epstein (hebr) 1901;
c) Mitt. d. Ges. f. jüd. Fam-Forsch, Heft 37 S. 631;

Name der Familie ist vermutl. abgeleitet von dem ital. Ort Loria,
fälschlich von der Loire (Lit S 48). Zu unterscheiden von der leviti-
schen Familie Rab Jizchak Luria aus Safed, genannt Ha-Ari, 1534-72;

16,95. noch: StB Luria-Raschal, Linie A.
 (Lehrer) Horab Schlaume Salomo Lurie); + Lublin 12. Kislem 1573;
 vgl. Kalonymos d. Alt in StB Karo); oo I Lipke Kalonymos; oo II ...?
 A) Aszendenten. 2) Jechiel Luria; Schwiegervater; Jizchak Klauber;
 war eine Tante von Moses Jsserles (1 aa) und von R'Meir in Padua;
 Abraham Luria; 8) Jechiel Luria, ging nach Litauen, + Brest um 1470;
 a) Tochter Drescl, s: StB Münz;
 16) Aron Luria, Mhrr um 1456, Rab in Heilbronn; oo:
 17) Tochter von Salomon Spira, Rab in Landau u. Heilbronn; ältester S:
 16 a) Jochanan Luria; verfasste den ersten Jichus-Brief (jüd. StB); S:
 aa) Aron Luria im Elsass (Hagenau?); S: aaa) Schelomo Luria; S:
 aaa a) Jehoschua Mosche Luria, + Worms 1591; S:
 aa) Aron Luria, + Frankfurt 1613;
 2) Natanael (Netanel) Luria; 64) Jechiel I;
 28) Schinschon Lurie aus Worms, x um 1340, Rab in Erfurt;
 57) Miriam Spira, Vorstcherin einer Jeschiwa; oo ..
 (zweiter Sohn 256 b? Natan Spira, Rab in Hurdenu, + 1337?)
 14) Schelomo Spira, um 1350 (nicht zu verwechseln mit: Salomon Spira
 1460 in StB Minz, s.o.); Schwiegervater: Matatia (s Tre(i)bisch, ~~7. Gen~~
 Nachkomme des Raschi, (ging aus Paris nach Italien?); Sohn: Joch-
 anan Treibisch? Seine Tochter Miriam (257) wurde genannt nach Mi-
 riam, Tochter des Raschi, oo Rab Johuda ben Natan, genannt Riwan;
 Quelle: Salomon Lurie, "Der Arzt aus Lublin; mit Polomik gegen die Feh-
 ler bei Josef Cohen Zedek.
 1028) Samuel Spira; gleichzeitig Schwiegervater von Matatia Trebisch.
 1) Deszendenten (ein Enkel Rab Chajim in Wien, war Schwiegervater von
 Rab Jidel Karo, s. StB):
 a) Miriam; oo Elicser Jsserles; S:
 aa) Mosche Lasar Jsserles, 1661 aus Krakau in Lublin; 2 K:
 aaa) Jekutiel Salman Jsserles, 1672 in Satanow;
 ahh) Tochter Jsserles; oo Mosche Menkes, + 1680/1; S:
 aab a) Abraham Schelomo Mankes, 1681;
 b) S'cw Wolf Luria; S: ba) Abraham Luria; S: baa) Jechiel Luria; 2 K
 baa (13. Generation) a) Jakob Luria; S: aa) Ascher Luria;
 baa b) S'cw Wolf Luria; 2 K: ba) Abraham Luria; bb) Baruch Bendet Lu-
 ria, 5 K:
 bba (16. Gen) Pineachas Selig Luria;
 bbb) Jizchak Eisik Luria; bbc) Abraham Luria; bbd) S'cw Wolf L;
 bbe) Aron Luria, 1687; S: bbe a) (17. Gen) Moscho Luria; 2 K:
 bbe aa) Jakob Luria, 1761; ab) David Luria in Mogilew; 2 S:
 aba (19. Gen) Jehuda Jdel Luria in Bychow, Bild Lit S. 38, Stamm-
 vater des Bychower Zweiges; Verf. des hebr. StB? Dann müsste er und sei-
 ne Vorfahren auf S. 138 vertreten sein, - S. 139 No 34!) oo Poschke Ra-
 port (Vater: Rab Jsrael R'); 5 S (20. Gen):
 a) Zewi Hirsch Luria in Bychow 1814, + 70 jähr; 3 K dort S 139 No 33?
 b) Jakob Aron Luria in Minsk, genannt Reb Orele Minsker; S:
 ba) David Luria, x Minsk um 1800, + Königsberg 1873; Minsker Linie,
 nach ihrer Angabe in Gegensatz zur Bychower Linie (s.u.) des gedruck-
 ten StB von 1923, S. 131:
 bx (oder bax?) Jsrael Lurie in Minsk; S:
 bxa) David Lurie in Minsk; oo Rahel Ginsburg; 5 K:
 bxa a) Gertz Lurie, früh +; b) Sofie Saba Lurie; oo Dr Epstein, ..
 c) Ossip Josef Lurie, x Minsk 21.1.1868, Prof psych Paris Sorbonne,
 Adr: 42 Ave Wagram; oo .. Goudié; k-los;
 d) Wolf S'cw Lurie, x Minsk 21.10.1878, Emigrant Wilmersdorf Ber-
 liner St 18 IV bei Degen, Besitzer des gemalten hebr. StB (der also in
 eine Seitenlinie geraten wäre!); oo Bruche Elbert, x Dubno 6.5.1882; S:
 da) Jakob Lurie, x 22.5.1904;
 e) Golde Lurie, x 1879; oo David Possis? in Wolhynien; 2 K;
 Schluss der Minsker Linie; Forts. von oben drittes der 5 K von Jehuda
 Jdel: aba c) David Luria in Bychow, x 1798, + 1855; Bild Lit S. 39;
 d) Moses? c) Meir? s. Lit No 31, 32;
 abb) Jakob Aron Luria, * Mogilew 1788, 35 jähr; S:
 abb a) Jsrael Jsser Luria; oo Bele, T v. Rab Jsrael Scheftel; S:
 aa) Aron Luria, + Pinsk 1835; oo III Chaje Rokach, geb Lewin, x Kar-
 lin 1790, + 1873, Bild dort S. 44 (aus I. Ehe 2 Söhne, er 3 Kinder)
 aus dieser Ehe 3 S (22. Gen):
 aad) Mosche Luria, x Pinsk 1824, + Wiesbaden 1906; oo 1840 Marie Lea-
 Wiasberg aus Jwenitz, + Wiesbaden 1911; Bilder dort S. 46; 8 K:

16,96.

hoch: StB Luria, Linie A. (23. Generation:)

- ad a) Aron Lourié in Pinsk, 1841-1910; oo Bele Lewin, x 1840, + 1921 (Vater: Meir Lewin); 9 K:
aa) Gregor Lourié; oo Rebeka Sinichowitz in Pinsk; 2 K:
aaa) Jsaak Sascha Lourié; aab) Miron Lourié;
ab) Samuel Lourié, + Warschau 1925; oo Sonja Sussmann; 3 K:
aba) Senja Lourié; oo Rosa Eisenstadt; 1 S in Moskau;
abb) Asja Lourié; oo ... 2 K;
abc) Mira Lourié; oo .. Putter in Lemberg; 1-2 K;
ac) Leopold Lourié; oo Dora Herz in Lodz; 1 S: Jerschik, x Apr 1907;
ad) Saul Lourié, + Dez 1934; oo Sina Braude in Moskau; 3 K:
ada) Minna L; adb) Arnold L, led in M; adc) Josef L, led in M;
ae) Owsey Lourié in Luckenwalde, x Mz 1875; oo Rosa Samuel aus Li-
aea) Marie Lourié; oo Dr Ernst Arndt in Paris; 1 T; bau;
aeb) Alexander Lourié, led in Palästina;
af) Jsaak Lourié; oo Rahel Ginsburg; 1 S: Leo, led in London;
ag) Alexander Lourié in Moskau; oo Hedwig Hertzfeld aus Bochum; 1 S:
aga) Geotg Lourié, led stud in Berlin;
ah) Rahel Lourié, x 7.3.1869, Okt 1935 nach Palästina; oo Saul Weinreich, x 13.10.1865, + Dresden 1931; 4 K:
aha) Frieda Weinreich, x 6.11.1894, led in Palästina;
ahb) Anni Weinreich, x 31.7.1901; oo Robert Samuelsdorf, Amtsrichter Meicke St 25 (A); 2 S: a) Peter Samuelsdorf, x 6.2.1927;
ahb b) Erich Samuelsdorf, x 22.8.1929; fa; Kinder;
ahc) Max Weinreich, x 17.7.1897; oo Käte Thorner, x 21.5.1896, in Hai-
ahd) Jsmar Weinreich, x 24.4.1903; oo Eva Löwenstein, x 15.3.1907 (Vater: Sanr L in Tilsit);
ai) Asir Lourié, x 1880, led in Pinsk;
12 b) Bele Lourié in Wiesbaden x 1844; oo Jdel Lourié (Sohn von Semul L, Gen 22, 2 bh); 4 K, s. dort;
13 c) Selde Lourié, x 1845, + Pinsk 1878; oo Elias Eliasberg, Gabai in Walosyn (Bruder ihrer Mutter); 2 T:
ca) Berta Eliasberg; oo Dr Moritz Zeidlin aus Leipzig; 6 K:
caa) Dr Egon Zeidlin; oo Betty Bornstein in Barcelona; 2 K;
cab) Dr Selda Zeidlin, + 1933 led;
cac) Frieda Zeidlin; oo Anton Lourié in Wien, Verf. d. StB; 2 K. s. u.;
cad) Gerda Zeidlin, led in Paris; cae) Paul Zeidlin, led in Prag;
caf) Martin Zeidlin, stud in Frankfurt; eb) Klara Eliasberg, jung +
cc) Agate Eliasberg; oo Jsidor Lourié in Litauen, s. u: f)
d) Raschel Lourié, x 1847; oo Mosche Chajim Eliasberg (Neffe ihres Grossvaters), + Berlin 1920; 3 K:
da) Samuel Eliasberg, Architekt in Berlin; oo Frieda Lourié (s. u):
daa) Sofie Eliasberg; oo Heinz Hermann in Paris; 1 K; aac bb)
dab) Alexander Eliasberg, led in Berlin;
db) Dr Aron Eliasberg; oo Dora Weissbrohm; 2 S in Palästina:
dba) Benjamin Eliasberg; ddb) Daniel Eliasberg;
de) Jakob Eliasberg, ing; oo Lydia ... in Pinsk; 1 T: Tamara;
e) Samuel (Schemuel) Lourié, x 1850, + Wiesbaden 1888; oo Therese Halpern, x Stanislau (Gal) 1854, + Berlin 1935; 3 K: K:
14 ca) Jenny Lourié, x 17.5.1871; oo Josef Kohn, x 16.11.1864, Berlin; 3
caa) Erich Kohn, x 28.8.1893; oo Helene Jung; 1 T: Liselotte;
cab) Nelly Kohn, x 16.10.1903, led in Athen;
cac) Alice Kohn, x 13.12.1909; oo Alfred Weinberg, k-los;
eb) Klara Lourié, x 20.8.1877; oo Sally Lourié, Meineke St 8 (s. u.)
ec) Artur Lourié, x 27.5.1886, + 14.6.1924; aaf ba: 2 K)
oo Fanny Schereschewsky in Warschau, k-los;
15 f) Jsidor Lourié in Litauen; oo I Bele Lowin; 2 S:
fa) Dr Jsaak Lourié; oo I Sina Berlin aus Riga; 1 T: Betty;
oo II Valentin ...
fb) Dr Max Lourié, + Hamburg 1935; oo Helene v. Mises;
f, oo II Agate Eliasberg (Tochter von Elias B, (s. o: aad c)); 3 S:
fc) Johnny Lourié, + Berlin 1931;
fd) Dr Alexander Lourié, Ranw in Zürich; oo ...; 1 T;
fe) Leopold Lourié, led in Libau;
16 g) Lipman Leopold Lourié in Wien, x 1859; oo Fanny Landau (Vater: Fischel L aus Brody); 5 K:

616,97.

- noch: StB Luria, Linie A (23. Generation)
- ad gb) Sofie Lourié; oo Dr Walter Löwenberg, München, k-los;
 - gc) Paul Lourié in Wien; oo Hilde ... 2 T;
 - gd) Anton Lourié, ing in Wien, Verf. d. StB; oo Frieda Zeidlin (s.o.: cac
 - ge) Artur Lourié, ing; oo ... 1 K; 1 S, 1 T;
 - h) Dr Alexander Lourié, x 1861, + 1924; oo Natalie Wahl in Wien (Vater: Saul Wahl in Königsberg); 3 K;
 - ha) Paula Lourié; oo Julius Strauss in Paris; 2 T;
 - hb) Artur Lourié; oo ... hc) Martin Lourié, + 1925, led;
 - aac) Schenuel Lourié, x Pinsk 1826, lebte in Minsk; oo Sonja Lourié ? 8 K
 - aac a) Pauline Lourié; oo Aron Lourié (aaf a); 1 S:
 - aa) Paul Lourié; oo Cecilie Süssmann, in Spanien; 1 T: Rosa;
 - b) Marie Lourié; oo Leop. Lourié (aaf c); 3 T (unten beim Vater);
 - www c) Emma Lourié; oo Schlene Bernstein (s.o.: StB Eger !) 2 K;
 - ca) Dr Heschel Bernstein, Arzt in Amerika; oo Tali Chajes, k-los;
 - cb) Moses Bernstein, led in Palästina;
 - d) Frieda Lourié; oo ... Kaufmann in Paris; 2 T;
 - e) Saul Lourié; oo Dina ... K ?
 - f) Alexander Lourié; oo Frieda Rabinowicz; 3 T;
 - fa) Regine Lourié; oo Julius Schur in Riga; 2 K;
 - fb) Eva Lourié; oo Wadorosow in Russland, k-los;
 - fc) Fanny Lourié; led in Finnland; (27.11.1875; 2 K;
 - g) Aron Lourié; oo Olga Lourié, s.u.: aaf bd; er x 10.8.1864; sie x
 - ga) Oskat Lourié, x 7.12.1903, led in Paris;
 - gb) Adele Lourié, x 2.7.1904; oo Ico Esstein, k-los;
 - h) Jdel Lourié; oo Belc Lourié (s.o.: aad b); 4 K:
 - ha) Frieda Lourié; oo Sigmund Endelmann in Warschau; 5 K:
 - haa) Adolf Endelmann; oo Alexandra ..., k-los;
 - hab) Max Endelmann, led in Warschau; hac) Michael Endelmann, led;
 - had) Sofie Endelmann; oo Dr Kranstück, gesch. k-los;
 - hae) Michael Endelmann; oo I Slotkin, gesch;
 - oo II Dr Fabian aus Berlin in Prag; 1 S: Thomas;
 - hb) Thekla Lourié; oo Jakob Friedland aus Petersburg; 3 K:
 - hba) Katharina Friedland; oo ... Ginsburg in Mailand; 1 S;
 - hbb) Dr Aron Friedland; oo ... Monessohn in Amerika, k-los;
 - hbc) Leo Friedland; oo in Paris;
 - hbd) Paul Friedland; oo in Petersburg;
 - hc) Owsey Lourié; oo Dorothee Endelmann in London, k-los;
 - hd) Saul Lourié; oo I Klara Rumschinsky, gesch, 3 K:
 - nda) Leo Lourié, led; hdb) Ali Lourié; hdc) Tochter Lourié;
 - hd, oo II Sina ..., k-los; den 1910; 8 K:
 - aaf) David Lourié, x 1828, + Pinsk 1888; oo Roschke Eliasberg, Wiesba-
 - aaf a) Aron Lourié; oo Pauline Lourié (s.o.: aae a); 1 S, s.dort;
 - b) Samuel Lourié, x 23.3.1853, + Zürich 1918; oo Edel (Eitel) Rokach, x 1852, + Nov 1904 (s. StB Eger, 2 kac d); 4 K:
 - ba) Sally Lourié, x 19.12.1871, Meineke St 8 IV (A); oo Klara Lourié, x 20.8.1877 (s.o.: aad eb); 2 K:
 - baa) Nocna Nina Lourié, x 8.7.1902; oo Werner Ochs, x 12.5.1901, Berlin (Vater: Gründer des philharmon. Chors);
 - bab) David Lourié, x 30.12.1903, led;
 - bb) Aron Lourié, + 1872, 1 jähr;
 - bc) Klara Lourié, x Okt 1877; oo Hermann Freidenberg in Lodz, x 16.8.1874, + 22.2.1935; 2 S:
 - bca) Thadeus Freidenberg, x 17.5.1902; oo Fata Kaplansky, x 9.6.02;
 - bc) Dr phil Alexander Freidenberg, x 10.5.1905, led in Lodz;
 - bd) Olga Lourié, x 27.11.1875; oo Aron Lourié (aae g); 2 K, o. b. Vater
 - c) Leopold Lourié; oo Marie Lourié, (aae b); 3 T:
 - ca) Klara Lourié; oo Naum Gurian in Petersburg, gesch;
 - cb) Frieda Lourié; oo Samuel Eliasberg oben: da); 2 K;
 - cc) Sofie Sonja Lourié, led in Spanien;
 - d) Jsidor Lourié; oo Eveline Weinstein; 2 K:
 - da) Eugenie (Genia) Lourié; oo ...
 - db) Jgnaz Lourié, led in Warschau;
 - e) Odcl Lourié; oo Jonas Sinchowicz; 5 K:
 - ea) Thekla Sinchowicz; oo Sigmund Fronkin; 4 S: k-los;
 - caa) Thadeus Fronkin, + 1934, led; cab) Gregor Fronkin in Genf; oo...
 - cac) Stanislaus Fronkin; oo Marg. Gaub in Berlin, k-los;
 - cad) Max Fronkin, led in Paris;

616,98.

noch: StB Luria, Linie A (23.-25. Generation).

- aaf eb) Raschel Sinchowiez; oo Leo Kohn; 3 K:
- eba) Sofie Kohn; oo Dr Hermann Sinchowiez in Köln;
- ebb), ebc) 2 Töchter Kohn;
- ec) Klara Sinchowiez; oo Dr Sally Ettinger in Warschau; 2 K:
- eca) Stanislaus Ettinger; oo Irene Schulowicz;
- ecb) Genia Ettinger; oo Dr Schönwitz in Warschau; 1 T;
- ed) Ekka Sinchowiez; oo Stanislaus Schönmann, + 1934; 1 S, led;
- ee) Alexander Sinchowiez, led +;
- f) Marie Lourié; oo Jonas Sussmann; 3 K:
- fa) Gertrud Sussmann; oo Wladimir Lowianof; 3 K:
- faa) Klara Lowianof; oo Dr Heindr. Lurie, Chemiker Barbarossa St 39;
- fab) Berta Lowianof; oo Dr Krynof, k-los; 1 T, s.u: hc;
- fac) Harry Lowianof, led in Palästina;
- g) Gustava Lourié; oo Samuel Salikin in Petersburg; 3 K:
- ga) Sina Selikin; oo Reicher; k-los; gb) Jakob Selikin; oo ... K ?
- gc) David Selikin, led;
- h) Selma Lourié; oo Samuel Lourié (welcher ?); 3 K:
- ha) Irene Lourié; oo Baum, gesch; 1 T: Marie Baumann Spanien;
- hb) Dr Thadeus Lourié; oo Irene Kapper in Warschau; 1 T: Susanne;
- hc) Dr Heindr. Lurie, Chemiker Barbarossa St 39; oo Klara Lowianof; (faa); 1 T: hca) Lily Lurie;

(A) Samuel Eliasberg, Zehlendorf Hochsitz Weg 17;

B) Bychower Linie (ungeklärter Anschluss bei Seite 95

No 1 baa bbe, a und c). Nach einem genalten StB mit einiger kaum noch lesbarer hebr. Beschriftung, datiert 540 oder 546; enthält auch die Töchter, nicht aber die Frauen. Verf: Jdel Luria, s.S.95, No bbe aba; im Besitz von Wolf Lurie aus Minsk, Berlin-Widf Berliner St 18 IV bei Degen; entziffert am 13.8.1935 durch Herrn Dobranicki, Nassauische St 48. Die Bezifferung betrifft Deszendenten, die jeweils um eine Generation weitergeführt werden, die höheren Nummern (hier mit Hinweisen) meist die Aszendenten.

AA) linke Baumseite (meist weibliche Stämme?):

- 1) Enke oder Ewke (26 c ?); 3 Kinder, nicht genannt;
- 2) Lipsche (27 d); 3 K;
- 3) Kite (27 c); 4 K: a) David; b) Scholen; c) Chain; d) Sara Hinne ?
- 4) David (27 a); 1 K; 5) Sara (28 d); 2 K: a) Lipsche; b) ?
- 6) Miriam (28 c); 2 K ? a) Chajin; b) Menachen;
- 7) Aron (28 b) ? 3 K: a) Abraham; b, c) ?
- 8) Jakob (28 a); 4 K: a) Eisik ? b) Lipsche; c) Ester; d) ?
- 9) Jesekiel (29 a); 1 K ?

BB) rechte Baumhälfte:

- 10) Schiffra (30 h); 1 K: a) Saul; neben Schiffra an Baumstamm: Sara, (Mutter von 10 ? Tochter von 34 ?)
- 11) Ester (30 g ?); 4 K ? 12) S'cw (Wolf) (30 d ?); 2 K ?
- 13) Salman ? (30 b); 2 K; 14) David (30 a); 2 K: a) Wolf; b) Breindel;
- 15) = 36 ? Ester; 3 K: a) Sinche; b) Moses; c) ?
- 16) Deborah (32 d); 2 K: a) Moses; b) Henrik ?
- 17) Sara (32 c); 3 K: a) Moses; b) Henrik; c) ?
- 18) Awigail (32 b); 5 K: a) Henrik; b) Natanael; c) Lipsche; d) Lea;
- 19) Henrik (16 b oder 17 b oder 18 a ?); 1 K; c) ?
- 20) Jodel (32 a); 3-5 K: a) Jsrael (22 ?); b) Natanael; c) Herz; d) Sara Hinde (21); e) Henja;
- 21) Sara Hinde (20 d); K: a) Josef Mosche;
- 22) Jsrael (20 a ?); K: a) Ester Lea;
- 23) Enke (33 c ?); 2 K: a) Breine; b) Löser;
- 24) David (33 a ?); 4 K: a) Nachum (25 ?); b) Bär; c) Lipc; d) Sara;
- 25) Nachum (24 a ?); K: a) David;

hier nach der linken Seite 4 Geschwister, umgekehrte Reihenfolge der

- 26) Chain ? 4 K: a) David (4 ?); b) Eisik; c) Enke (1 ?); Nummern:
- 27) Temne ? 5 K: a) David (4 ?); b) Löb; c) Kite (3 ?) (d) Sara (5 ?)
- d) Lipsche (2 ?); e) Schlene; (c) Enke;
- 28) Lipsche; 4-5 K: a) Jakob (8); b) Aron ? (7); c) Miriam (6); d) Sara
- 29) David; 10-11 K: a) Jesekiel (9 ?); b) Chajin (26 ?); c) Salman; d) Jsrael; e) Mosche; f) Josef; g) Natan; h) Malke (Tochter); i) Rosa; k) Lipsche; l) Sara; wieder rechte Seite:

16,99.

noch: StB Luria, Linie B.

- 1) Meir (34 c ?); 32) Moses (34 b ?); 4 K: a) Joel (20 ?); b) Abigail (18); c) Sara (17); d) Dabora (16);
3) Zebi (34 a); 3 K: a) David (24 ?); b) Breine; c) Enko (23 ?);
4) Jehuda Jidel (an Stamm, Verfasser !); 1 O K ? 35) unleserlich;
6 (= 15, Ester ?). Folgt am Baumstamm der wohl absichtlich unklar ge-
altene Anschluss von Jehuda Jdel bis zum Raschal.

Stammbaum M a r c u s c (wegen der Dina-Nauen-Stiftung), zu

- b M 2) Baruch Marcuse; Kinder: Seite 6.
a) Mervin Marcuse; aa) Bagellarc ? ab) in Amerika; ac) Sohn;
b) Rosalie Marcuse; oo Rawitz; ba) Dr Bernhard Rawitz; bb) Anna R;
bc) Lucie Rawitz; oo Arrhein ?
c) Johanna Marcuse; mm Pincus; ca) Laura Pincus; oo Peiser;
caa) Sohn Peiser; cab) Tochter Peiser;
cb) Berta Pincus; oo Heckscher; cba) Sohn Heckscher; cbb) Tochter H;
d) Emilie Marcuse; oo Grosser; da) Bruno Grosser; db) Simon Grosser;
dba) Sohn Grosser; dbb) Tochter Grosser; dc) Ernst Grosser;
dd) Julius Grosser; de) Hedwig Grosser; oo Borchardt;
dea) Hans Borchardt; deb) Bily Borchardt;
df) Hanna ? Grosser in Amerika; e) Cäcilie Marcuse; oo Borchardt;
ga) Ranw Borchardt; eb) Dr ned Bruno Borchardt;
eba) Dr ned Harold Borchardt, Reinickendorfer St;
ec) Alphons Borchardt; ed) Julian Borchardt; ee) Johanna Borchardt;
ef) Dorothee Borchardt; f) Analie Marcuse; oo Peiser;
fa) Dr Fritz Peiser in Antwerpen; 2 K; fb) Mathilde Peiser; oo Dr
fc) Margarete Peiser; fd) Sofie Peiser; Sachs; 1 K;
g) Livia Marcuse; oo Schönwald; ga) Hedwig Schönwald; gb) Lisa Sch;
h) Max Marcuse; ha) Ranw Dr Hugo Marcuse;
hb) JustR Theodor Marcuse, + 26.3.1935, 68 jähr, Chbg Clausewitz St 7;
oo Betty .|. hba) Dr Hans Marcuse; oo Ellen Steinberg; K; Crohn
hc) Alphons Marcuse; hd) Bruno Marcuse;
i) Alphons Marcuse; ia) Dr Bruno Marcuse; ib) Hedwig Marcuse; oo
ic) Meta Marcuse; Flatow;
k) GsanR Dr Siegbert Marcuse, Seite 6 No 6 b M;
Mordochai Reb Sinches, nannte sich noch nicht Marcuse, wohl aber seine
Geschwister; Kinder: 4 b) Samuel Marcuse in Posen;
ha) Dr Max Marcuse in Frankfurt/O;
bb) Josef S! Marcuse, Berlin; oo Therese Asch;
bba) Dr Julian Marcuse, x Posen 1.8.1862, Nervenarzt, Schriftsteller
München Ludwig St 17; oo 28.8.1898 Therese Kolbe; 3 K:
bba a) Hans Marcuse, x 28.5.1892; b) Walter M, x 26.5.1896;
c) Eva Marcuse, x 18.3.1907;
bbb) Tochter Marcuse; oo Pulvermann; bc) Adolf Marcuse;
bd) Heinrich Marcuse, Bankier in Magdeburg; oo Anna Hirsch;
bda) Adolf Marcuse, x Magdeburg 17.11.1860, + 1930, a, o. Prof. astronom,
Berlin; (so Degener); oo 20.1.1895 Elisab. Löwenherz; 5 K:
bda a) Charlotte Ester Marcuse, x 22.10.1895;
b) Heinr. Alexander Marcuse, x 14.2.1897;
c) Walter Wilhelm Max Marcuse, x 21.9.1902;
d) Edith Rith Marcuse, x 29.12.1903;
e) Anna Ellen Marcuse, x 29.5.1905;
be) Johanna Marcuse; oo Lasch; bea) Dr Lasch, Berlin; beb) Siegbert L;
c) Meyer Marcuse; ca) Josef M. Marcuse, + Posen 1893;
caa) Jgnaz Marcuse, Posen; cab) Max Marcuse, Berlin;
cac) Tochter Marcuse; oo Misch ? cad) Gustav Marcuse; M.
cac) Tochter S. Marcuse; oo Misch; caf) Tochter Marcuse; oo Kömr Jaffé
caf a) Tochter Jaffé" oo Prof. Munk; b) Tochter Jaffé; oo Markwald;
c) Paula Jaffé;
) Josef ber Mordochai, x um 1716; K:
b) Gitel Marcuse; oo Löwenhart; ba) GsanR Löwenhart in Prenzlau;
bb) Therese Löwenhart; oo Friedberg, x 1790, lebte 1870 in Berlin;
c) Frieda Marcuse; oo Leiser, genannt Löser;
ca) Sohn Löser in Pa Löser & Arendt, Berlin;
caa) Tochter Löser; oo Dr Herz, Breslau; cab), cac) ... ?
cad) Eduard Löser; (cb ?) Marius ? Löser, + Angermünde 1845;
che) Ida Löser; oo Engenstein, Angermünde; chb) Tochter Löser; oo Wühl

16,100. noch: StB Marcuse.
 d) Baruch Marcuse in Breslau; Nachkommen unbekannt in Amerika (Tante
 e) Chaim Marcuse in Landsberg/W; Rosalie);
 ea) Sohn Marcuse, Uhrmacher, + Berlin 1850;
 f) Mordechai Markus (übersetzter Vorname !), x. um 1683, in Züllichau;
 b) Chaim ben Mordechai; Testamentenzeuge, s.u;
 c) Freida; oo ...; d) Machle; oo ...; e) Reize; oo ...; f) Resa, oo .
 Gabriel ben Jsaak aus Chorsenz ? bei Eidlitz; dieser bestätigte der
 Vater an 2. Tanus ? 1797 in Dresden ihren Rechtsanspruch (Dok. übers.
 a.d. Hebr. in Chorsenz 25.3.1824).
 2) Josef aus Frankfurt/O, x um 1650; 32 b) Zaduck in Nauen;
 32 ba) Dina Nauen; oo Jakob Aron Cohn, x Nauen; errichtete 4.3.1779 als
 Witwe durch Testament eine Stiftung. Sie betraf: 1) Erziehungs-
 anstalt zur Beförderung des Talmudstudiums (6-8 Zöglinge) Berlin Span-
 nauer St 48. Dies Haus wurde 1860 wegen Baufälligkeit verkauft, das Stift
 nach Familienbeschluss durch die Kuratoren verlegt nach Elsassor St 54.
 Jetzt "Dina-Zadek-Nauen-Cohn'sche Waisenerziehungsanstalt, 18 Plätze,
 Dir: Götz; Vors: Rab Dr Weisse, Oranienburger St 33; s: Wohlfahrtsein-
 richtungen Berlins 1927 S. 48. 2) Hochnassata Kallah, zur Ausstattung
 einer Bräute (200 Taler Mitgift; 3) Haspakat Objorn, zur Versorgung
 einer mit Holz.
 32 bb) Elchanan ? Nauen; 32 bba) Zaduck in Nauen, Kinder getauft;
 32 a) Major Nauen; b) Bäckermeister Nauen; c) Hutmacher Nauen.

Stammbaum M a r k w a l d - Alexander, zu Seite 17, 52, 57
 b aca b) Richard Markwald, x 20.3.1880; oo: (No 16 aca c).
 bW) Herta Alexander, x 21.8.1887; b 2,3,6,7,12-15 s. obige Seiten.
 b 4) Simon Markwald, x Schneidentühl 12.12.1812, + 9.3.1873; oo:
 5) Eva Samuelsohn, x 1815, + 14.8.1854;
 8) Lewin M. Markwald, + 16.1.1855; oo:
 9) Dorothee Simon, + 28.12.1849; 1852;
 10) Paul Samuelsohn; oo (11) Friederika Friedländer, + 14.12.
 bW 2) Albert Alexander, x Moisling b/Lübeck 15.3.1843, + 25.8.18;
 3) Ernestine Gumpert, x Mischkow 30.10.1851, + 10.1925;
 4) Wolfgang Alexander, x 2.5.1812, + 10.3.1893; oo:
 5) Therese (Täubchen) Marcus, x 18.3.1821, + 14.11.1905;
 6) Heinann Gumpert, x 19.2.1820, + 9.3.1886;
 7) Pauline Alexander, x 24.8.1819, + 5.12.1896;
 8) Heinann Alexander, x 1780, + 1826; = No 14 !
 9) Sara Rogowski, 1787-1855; = No 15 ! weitere K:
 a) Heinann II Alexander; b) Hermann ? c) Gustav; d) Auguste; e) Sais;
 f) Signund; g) Sally; h) Julius; weitere K von bW 4:
 a) Samuel Alexander, 1848-1916; b) Phöbus A, 1848-1906; c) Pauline, x
 1850; d) Heinrich A in Amerika, x 1855; e) Cäcilie A, x 1860; oo
 Alexander Gumpert in Berlin; f) Julius A, x 1863;

Stammbaum M a r x , zu Seite 86, Gersoniden ? (s. Festschrift
 Prof David Simonson, Kopenhagen 1923 S. 288).
 l) Jos. ben Gerson Cohon, Schuldirektor in Krakau, x um 1511, + 28.1.1591
 oo Sprinza T. Moses Eberles; S:
 a) Tonchum Cohen, + Krakau 22.2.1618; S: aa) Pessach Cohen; S:
 aaa) Moses Cohen, Rab in Luck; oo Nessler, T von Meir Wahl-Katzenellen-
 aaa a) ..., oo Aron Lwow (S von Moses Lwow in bogen;
 Lenberg), Rab in Trier, + 26.11.1712; S:
 aa) Josua Herschel Lwow, L'Rab, + Schwabach 13.1.1771;
 oo Merli, T. Jsaak Aron Worms, + Schwabach 4.10.1772; S:
 aaa) Moses Lwow, Rab in Trier;
 aaa a) Eva Lwow; oo Marx Levi, Rab in Trier; S:
 aa) Heinar. Marx, JustR in Trier; aaa) Karl Marx, x 5.5.1818,
 (Name aus Mordechai gewechselt, wann ?) + London 14.3.1883;

Stammbaum P e y s e r , zu Seite 76, No y eb.
 drei Brüder, 1754/6 aus Peisern (Pyzdry) eingewandert nach Santer (Sa-
 a) Raphael Peyser; oo Sara ..., begr. in Santer; 6 K: matoly):
 aa) Gittel Peyser; oo I Moses Mottek in Wronke;
 aaa) Salomon Mottek; oo Pauline Kirsch; 9 K: K:
 aaa a) Siegfried Mottek; oo Rosalie Lubszinski, in Santer u. Berlin; 4
 b) Daniel Mottek, Fabrikant in Posen; oo Berta Kantorowicz, 2K;
 c) Rudolf Mottek in Berlin; oo Philippine Stranz aus Posen; 3 K;
 d) Markus Mottek; oo Fanny Weinberg aus Schönlanke; 4 K;

616,101.

noch: StB Peysen.

- aaa e) Hermann Motttek in Wronke; oo Rosalie Bär; 5 K;
f) Robert Motttek; oo Helene Hirschfeld, Berlin;
g) Natalic Motttek; oo Adolf Lubszinski in Santer; 6 K;
h) Ernestine Motttek; oo Aron Lippmann in Wronke; 7 K;
i) Henriette Motttek; oo David Malachowski in Strelno; 2 T;
aa, oo II Alexander Menelsdorf (aus Mohndorf bei Würzburg ?); 3 K:
k) Louis Menelsdorf, Kfm in Santer; oo Manra Apolant (Vater: Grab von Westpreussen) aus Dt Krone; 10 K:
aaa ka) Berta Menelsdorf; oo Alex Apolant, Kfm in Stettin; 5 K:
kaa) Dr med Edgar Apolant, Sanat-Bes in Kissingen; oo .. Wolf, Wwo in
kab) Paula Apolant; oo JustR Lewin; Berlin ? 2 K;
kac) Ella Apolant, led; kad) Grete Apolant; oo Ranw Friedberg,
1 S, 1 T; kae) Selma Apolant, ..
l) Adolf Menelsdorf, Hotel Bes in Santer; oo Anna Reich (s.u. abe);
m) Henriette Menelsdorf; oo I Louis Wolf Landsberger, gesch; 10 K;
na) Jda Landsberger; oo Jsaak Plessner, Kfm in Posen; Kinder dort;
n, oo II Louis Aron Tarnowski, Kfm in Santer; 1 T:
mb) Flora Tarnowski; oo I ... Kfm in Züllichau; oo II Kfm Cohn in
aak b) Flora Menelsdorf; oo Julius Ephrain in Posen, Stettin; 2 S;
s.u: bab a, K dort; (3)
c) Jda Menelsdorf; oo Julius Cohn, Kfm in Stettin; 5 K;
d) Emma Menelsdorf, x 5.5.1845, + 15.2.1903; oo Siegfried Holländer,
Kfm in Santer, x 31.3.1844, + 18.6.1892; 6 K:
da) Simon Sigmund Holländer, x 2.2....; oo Regine Jacobus, Motz St
25/36 III; 2 K: a) Ruth; b) Fritz; K:
db) Samuel Holländer, x 1.2....; oo Emma Baumann aus Schneidemühl, 4
dba) Eva Holländer; oo Kurt Hirschberg in B-Lichtenberg; k-los;
dbb) Fritz Holländer, Kfm in Solingen, led;
dbe) Lore Holländer; 16 jähr, Berlin; dbd) ... ?
dc) Emil Holländer, x 7.6....; oo Cilly Balder aus Schneidemühl; 1T:
dca) Gerda Holländer, led in Prag; Baumann
dd) Alex Holländer; oo ... Markiewicz; 1 S: a) Hans Holländer;
do) Marta Holländer, x 25.11.1878; oo Bernhard Holländer, Dresdner
St 94, x 9.8.1864 (A); 2 K:
dea) Siegfried Holländer, x 19.3.1902; oo Marry Getreide; 3 K:
dea a) Horst Holländer, x 8.2.1927; b) Luise H, x 1928; c) Vera H, x
deb) Emma Holländer, x 7.5.1904; oo Alfons Munter; 2 K: 6.11.1930;
ded a) Hannelore Munter, x 22.6.1926; b) Ernst Munter, x 18.2.1931;
df) Ernst Holländer, Jnasbrucker St 36, x 16.2.1882; oo Margot Hol-
länder; 2 K: a) Lotte Holländer, x 25.10.1915; b) Ellen H, ...
e) Henriette Menelsdorf, led in Stettin;
f) Esra Menelsdorf, Baumst in Posen; oo Henriette (Gabriele ?) Kan-
torowicz; 2 K:
fa) Frieda Menelsdorf; oo Oskar Weyl, Bankier Landhaus St 9; T:
faa) Annamarie Weyl; oo Ranw Kaskol; fab) Gabriele Weyl, led;
fac) Hans Ludwig Weyl; oo Manja ... in Afrika;
fb) Zahnarzt Menelsdorf, Friedenau Rhein St; oo I ...
oo II Annemarie Breslauer, k-los;
g) Raphael Menelsdorf, x 18.10.1851, + 20.11.1932; oo Jenny Keiler,
x Schwersenz 18.1.1860, Roscher St 15 G p; 6 K:
ga) Jgnaz Menelsdorf, x 24.3.1886, + 3.11.1918; oo Anni Scholz, k-los;
gb) Louis Menelsdorf, x 27.4.1887, gefallen 1918, led;
gc) Gertrud Menelsdorf, x 27.4.1888; oo Georg Haussig, Friedrichshag-
en; 1 T: a) Barbara Haussig;
gd) Erich Menelsdorf, x 15.9.1893, led;
ge) Siegfried Menelsdorf, x 15.4.1897; oo Marta Lewin aus Posen;
aus deren I. Ehe: geSa) Heinz Ballin;
gf) Jda Menelsdorf, x 9.3.1902, led;
h) Dr med Alex Menelsdorf in Chicago; oo I Else Gronau aus Berlin,
4 K; oo II ...; hc) Helene Menelsdorf; oo Bauchwitz in Stettin,
i) Samuel Menelsdorf, + in Santer 16 jähr; 3 K;
k) Max Menelsdorf, Kfm in Berlin; oo Amalie Ascher;
aa l) (s.o. 10 K: a) Emma Menelsdorf; oo Oskar Gottstein, Kfm in Mainz,
dann Berlin; 1 T: aa) Helene Gottstein; oo Max Dörner; 1 T;
al b) Ella Menelsdorf, x 1862; oo Prof. Ernst Zimmermann in Hanau; 1 T:
ba) Hilde Zimmermann; oo

- aal) ...Rothmann aus Schokken; 4 K; a) Bernhard, oo ..; b) Hans, oo ..
- aalcc) Kurt Menelsdorf, Arzt in Hamburg ? d) Gertrud, oo Lamm in München;
- aalcd) ? Marta Menelsdorf, oo Bauchwitz; f) Frieda M ?, led;
- aal d) Alex Menelsdorf, Kfm in Santer u. Berlin; oo Cilly Engel aus Nau-
gard/P; 3 K:
- da) Hanna Menelsdorf; oo Dr. Markus; 2 T: Jenny, Agnes;
- db) Jda Menelsdorf, led;
- dc) Else Menelsdorf; oo Jordan, k-los;
- e) Leo Menelsdorf, JustR in Limburg/Lahn; oo Klara Bär aus Mainz;
- ca) Anni Menelsdorf; oo ...; eb) Lise Menelsdorf, led in Engländer;
- f) Louis Menelsdorf, JustR in Filehne u. B-Schöneberg; oo Marg. Mich-
aelis aus Breslau; 2 S: a) Franz Menelsdorf; oo .. Lamm;
- fb) Wilhelm Menelsdorf; oo ...
- g) Rich. Menelsdorf, Hotelbes, x 19.6.1858, + 1.1.1917; oo Elise Busse,
Dahlmann St 8, x Bronberg 19.5.1865; 2 K;
- ga) Alice Menelsdorf, x 11.6.1889, b.d. Mutter; oo Eugen Brühl, x Gne-
sen 11.4.1883, + 1.8.1923; 2 S:
- gaa) Gerhard Brühl, x 7.8.1910; gab) Rolf Brühl, x 11.5.1919;
- gb) Adolf Menelsdorf in Schanghai, x 29.7.1891; oo Emni Hermann, x
12.9.1898; 1 S: gba) Rich. Menelsdorf, x 4.5.1923;
- h) Dr phil Max Menelsdorf, Olehr an Grauen Kloster Berlin, led;
- i) Dr med Siegbert Menelsdorf in Jlmnau; oo Dora Rothschild aus
Eisenach, k-los;
- k) Siegmund Menelsdorf, Apotekenbes in Altona (A); oo Klara Kahnert
aus Hamburg; 2 S: ka) Max Menelsdorf in Frankfurt/M;
- kb) Erwin Menelsdorf in Newyork;
- ab) Reichel-Peyser; oo Kfm Lippmann in Santer, naturalisiert unter den
Namen Reich; 5 K:
- aba) Louis Reich; oo Adeline Lubszinski aus Santer (diese oo II Aron
Waldo, Kfm in Santer); 1 S: a) Gustav Reich, + in Amerika;
- abb) Adolf Reich; oo Johanna Speyer; 3 K:
- abb a) Salomon Reich; oo in Breslau, k-los;
- b) Nathan Reich; oo in Breslau, k-los;
- c) Paula Reich; oo Gebhard in Berlin, k-los;
- abc) Markus Reich; oo Emilie Blum, in Posen; 2 K:
- abc a) Paul Reich, led in Berlin, +;
- b) Marie Reich; oo Jsaak Cohn in Breslau, dan Posen; 2 T;
- abä) Rebeka Reich; oo Samuel Lubszinski, Kfm in Santer, + Posen, sie dann
in Berlin; 10 K:
- abd a) Gustav Lubszinski, Kfm in Berlin, + Posen, led;
- b) Rudolf Libszinski, Sprachlehrer in London, led +;
- c) Sello Lubszinski, Kfm in Berlin; oo I Marta Meyer aus Breslau;
oo II Marg. Hiller aus Königsberg; 3 K;
- d) Hermann Lubszinski, Fabrifant in Berlin; oo Klara Hahn; 3 S;
- e) Jsaak (Jsmar) Lubszinski, Fabrikant in Berlin; oo Gertrud
Davidsohn aus Danzig; 3 K;
- f) Scelig (Siegmund) Lubszinski, Fabrikant in Philadelphia; oo Emny
Abraham aus Bunsdorf b/Hannover; 2 T; cobsohn;
- g) Adolf Lubszinski, Kfm in Berlin; oo I Ray Cohen; oo II Erna Ja-
- h) Saul (Paul) Lubszinski, KommerzR, Handelsricht, Dir d. Chem. Werke
L & Co, Lichtenberg; oo Selma Lubszinski (Kusine, s: ..
- i) Rosalie Lubszinski, + Posen, led;
- k) Paulc Lubszinski; oo Sally Waldo (Vetter:s. aba); 4 K;
- abe) Johanna Reich; oo Adolf Menelsdorf, Hotelbes. in Santer (s.o: aal)
- ac) Rebeka Peyser; oo Hirsch Labisch, ~~Wfw~~ in ~~Wwwww~~ Sady, später Sam-
aca) Abr. Adolf Labisch, Kfm in Obernik; oo I Cäcilie Lehr; ter; 6 K:
oo II Recha Lewy aus Nakel; oo III Helene Mendelsohn aus Kroto-
aca a) Recha Labisch, led in Obernik; schin; K:
- ac b) Edith Labisch, led in Obernik;
- acb) Simon Labisch, Holzhändler in Berlin; oo I Ernestine (Tinka)
Lesser aus Santer; oo II Flora Berg aus Frankfurt/O; 4 K:
- ac b a) Siegmund Labisch, Jnh. d. Foto-Jrst. Zander & Labisch, Berlin;
oo Rosa Witkowski aus Stettin; 1 S;
- b) Rich. Labisch, Jnh. d. Graph. Kunstanstalt R.L. & Co, GnbH (Berlag d.
1. StB); oo Betty Lewin; 2 T;
- c) Regine Labisch; oo Simon Löwy in Moschin; 2 T;
- d) Recha Labisch; oo Paul Philipp, Kfm in Berlin; 1 S;

8245

6,103.

noch: StB Peyser.

- Acc) Cäcilie Labisch; oo Louis Leibusch, Kfn in Santer; 4 K:
ca) Henriette Leibusch; oo Emil Jakobi, Kfn in Santer & Berlin; 8 K;
b) Rudolf Leibusch, + Berlin, led; c) Pauline Leibusch, + Santer, led;
d) Emma Leibusch; oo Albert Wisch, Kfn in Santer & Berlin;
cd) Rosalie Labisch; oo David Abel, Kfn in Bythin b/Santer; 5 K:
da) Rudolf Abel, Lehrer in Lörach/Baden; oo Hulda Lewin aus Pinne; 3K
b) Josef Abel, Kfn in Kaznierz b/Santer, led;
c) Flora Abel; oo Kfn Fischel in Hamburg; d)
Rebeka Abel, led in Kaznierz; e) Sally Abel; oo in Amerika;
ea) Henriette Labisch; oo Louis Heft in Maniewo b/Obernrik; 1 T:
ee) a) Therese Heft; oo Kfn Rosenthal in GrKroschen b/Czarnikau;
ef) Pauline Labisch, + Santer, led;
f) Abigail ? Peyser; oo I Schunacher Cohn; 4 K:
ga) Julius Cohn in Santer; oo Ernestine Löwe aus Zielenzig; 7 K:
gaw) Namenswechsel Cohn-Oberneck genehmigt 22. März 1878;
gaa) Gerson Oberneck, Fabrikant in Berlin; oo Hulda Lehmann;
b) Sara Oberneck; oo Raphael Nürnberg in Berlin & Antwerpen; 2 S;
c) Julie Oberneck; oo Max Behrens in Berlin & Heidelberg; 1 S;
d) Henriette Oberneck; oo David Reich, Dekorateur in Berlin; 7 K;
e) Hermann Oberneck, GjustR Berlin; oo Elise Jacoby (A);
f) Ludwig Oberneck in Brüssel; oo Rudolfine Dinkelspiel aus Mann-
g) Pauline Oberneck; oo Albert Heymann, Berlin; 2 S; heim, 4 K;
gb) Dr Josef (Christian) Cohn-Oberneck, SanR in Stettin;
oo Rosa Mendelsohn aus Rummelsburg/Pom; 3 K:
gba) Gertrud Cohn; oo Dr Heinz, Berlin; 2 T;
b) Olga Cohn; oo Dir. Heuser, Spielkarten-Fabr in Stralsund; 4 K;
c) Alna Cohn; oo Julius Kirchhöfer, Konsul in München; 2 T;
gc) Auguste Cohn; oo Gedalje Happek, Gerbernstr in Zirke; 7 K:
gca) Julie Happek; oo Julius Cohn, Berlin; 4 K;
b) Rosa Happek; oo Eduard Czarnikow in Port Smith (Arkansas);
c) Henry Happek; oo Lessing in Meinersville (Utah); 3 K;
d) Julius Happek in Berlin; oo Johanna Elshach; 4 K;
e) Siegmund Happek, adoptiert durch Santer in Dresden; oo Olga
f) Sara Happek; oo Saul Adam, in Fa S. Adam, Berlin; Rheinbach;
g) Fanny Happek; oo Saul Adam (dessen II. Ehe); 10 K;
gd) Rosalie Cohn; oo I Gedalje Happek (dessen II. Ehe), k-los;
oo II Hermann Schwarz, Gerbernstr in Zirke; 4 K:
gda) Hermann (Heymann) Schwarz, led +;
b) Johanna Schwarz; oo Artur Crohn, Freiburg/Br;
c) Sara Schwarz; oo Julius Goldschmidt in Karlsruhe; 2 K;
d) Dr Julius Schwarz, SanR B-Wilmersdorf; oo Marg. Caro; 2 K;
g, oo II Biran, Talmudisch in Santer; k-los;
ge) Abr. Peyser, Eisenhandlung in Santer, gegr 1817, + 1848 (Cholera);
oo Bige Bergas aus Grätz; 7 K:
gea) Louis Peyser, + 1898; oo Henriette Sorecht aus Jauer, x; #2.10.1913;
geaa) Dorothee Peyser; oo Markus Levy in Sanotschin; 2 S; 4 K:
geab) Hugo Levy; oo Trude Lehmann; 2 K: Hannelore, Wolfgang;
geab) Alfred Levy, Holzhandlung; oo Marta Gellert; 1 S: Manfred Levy;
geb) Johanna Peyser, x 16.3.1863, Sybel St 75 (A);
oo Jos. Honig, x 18.2.1860, + 10.8.1933; 3 K:
geba) Siegfert Honig, x 1.8.1893;
gebb) Helen Honig, x 25.8.1895; oo I Dt Konrad Gordon, x 22.3.1892,
+ 17.10.1922; 2 S: bba) Wlfg. Gordon, x 20.3.1920;
gebbb) Kurt Gordon, x 17.9.1922; bb, oo II ...
gebc) Ludwig Honig, x 4.4.1893;
gecc) Markus Peyser, x 4.4.1878, + 1916, JustR in Eschwege; oo Alna
Auerbach, x Krotoschin 1868, + 1922; 4 K:
geca) Otto Peyser, Ranw in Eschwege; oo Toni Martin,; 2 K; witz;
gecb) Dr Fritz Peyser, Dir d. KrkH Haifa; oo Alice Nothmann aus Katto-
gecc) Luise Peyser; oo Dr Falk, Kinderarzt in Tiberia, Paläst; 2 S;
ged) Erich Peyser, PlantagenBES in Jaffa; oo .. Walden; .. K;
ged) Adolf Peyser, + Santer, led;
geeb) Markus Peyser, x 26.6.1831, + 26.11.1883, Jnh. d. väterl. Geschäftes;
x 20.1.1840, + 24.8.1902. 6 K.

6,104.

- noch: StB Peyser.
- aaa) Lotte Hermann, x 12.8.1915; aab) Else Hermann, x 2.2.1920;
 - ab) Fritz Hermann, x 18.8.1900, Kfn led;
 - ac) Frieda Hermann, x 27.8.1893; oo Dr Leo Cohn, Arzt in Palästina;
 - aca) Else Ruth Cohn, x 12.7.1915, led; x 8.11.1882, 2 T;
 - aeb) Hanna Cohn, x 14.2.1920; in Schanghai, s.o: aal gb;
 - ad) Emmi Hermann, x 12.9.1898; oo Adolf Menelsdorf, x 29.7.1891, Kfn)
 - ada) Richard Menelsdorf, x 4.5.1923;
 - b) Jsidor Peyser, x 11.3.1868, + 15.10.1925, Betonfabrik in Posen; oo Selma Salinger aus Santer (Kusine: afe b), x 7.9.1873, Aschaffenburg St 6, k-los;
 - c) Johanna Peyser, x 10.7.1869; oo Moritz Glogau, x 4.5.1868, + 1.7.1930; 2 T:
 - ca) Irma Glogau, x 14.10.1897; oo Dr Fritz Kahn, Arzt & Schriftsteller in Palästina, x 29.9.1887 ? 2 S:
 - caa) Raphael Kahn, x 28.8.1922; cab) Jmanuel Kahn, x 18.9.1924;
 - cb) Elli Glogau, x 11.5.1889; oo Kurt Joseph, x 16.9.1896, + 4.10.27,
 - cha) Michael Joseph, x 22.9.1925; Kfn; 1 S:
 - d) Albert Peyser, x 20.8.1870, led Kfn Ludwigkirch St 9 a (Pension...)
 - e) Georg Peyser, x 8.6.1877, Kfn in Santer & B, Jenaer St 9 (Repräsentant der Familie); oo Johanna Sternberg, x Elbing 17.4.1879; 1 T:
 - ca) Irma Peyser, x 8.3.1914, led;
 - f) Julius Peyser, x 12.7.1877, + 2.7.1931, Architekt, Verf.d.vorlieg. StB (15 S, Berlin Labisch & Co. 1920); oo Charlotte Kayser, Parchim/Meckl 8.9.1884, k-los Jmsbrücker St 5 (A), Bes.d.Haus;
 - ac) Salomon Peyser, + Santer 1868, led;
 - ad) Jsidor Peyser; oo Sofie Rothmann aus Schokken; 5 K:
 - aa) Alfred Peyser, MaurMst in Pleschen, + .. 2.1934; oo Meta Pinn aus Breslau, zuletzt Bad Salzbrunn; 1 T:
 - aa) Minna Peyser, x 16.10.1898/9; oo Kurt Biberfeld, Kfn in Leipzig;
 - aaa) Peter Biberfeld; aab) Hans Joachim Biberfeld;
 - b) Bernhard Peyser, x 27.8.1877, MaurMst in Posen & Salzbrunn; oo Marie ... , k-los in Sao Paolo, Brasilien;
 - c) Elise Peyser in Posen & Salzbrunn, led; d) .. 3.1934;)
 - Edith Peyser, dgl, x 23.4.1864, + .. 6.1934; e) Berta Peyser, dgl, +)
 - ac) Henriette Peyser; oo Jos. Lippmann, Kfn in Santer; 7 K:
 - ae) a) Rud. Lippmann; oo I Lina Cohn (aus Pa D.B. Cohn Posen, Bruder des obigen A.H. Cohn); 4 K: ~~www~~
 - aa) Jos. Lippmann, x um 1880; oo Hanna Feige in Locarno, k-los;
 - ab) Martin Lippmann, x 8.8.1885, led;
 - ac) Jettka Lippmann; oo Leiser in Thorn; 1 T:
 - aca) Lotte Leiser; oo Bloch;
 - ad) Hermann Lippmann, Schleißel St 25, x 1894 (A ?); oo Erna Berne; 1 S
 - ada) Rudolf Lippmann, x 9.6.1876, + 1904; 48 (A), 1 T
 - a, oo II Cäcilie Zander, x Kolmar/Posen 8.5.1859, Altersheim Lützow St
 - ae) Berta Lippmann, x 9.6.1895; oo Georg Cohn, Kuxhavener St ~~www~~
 - aea) Hermann Cohn (s.o ?)
 - b) Adolf Abr. Lippmann, + Santer 30 jähr led;
 - c) Moritz Lippmann; oo Hedwig Cohn aus Bromberg; in Landsberg/7;
 - d) Pauline Lippmann; oo Hermann Berlak in Santer; 1 T:
 - da) Recha Berlak; oo ... Pokrassoff (Russe);
 - c) Berta Lippmann; oo Samuel Oborniker aus Santer in Berlin; 3 S:
 - ea) Josef Oborniker, led; eb) Alfred Oborniker, x 1885, led;
 - ec) Siegbert Oborniker, Ranw;
 - f) Rosalie Lippmann, + 17 jähr; g) Sofie Lippmann, + 16 jähr; led;
 - ef) Rebeka Peyser, + als Braut von ace M; eag) Hanna Peyser, + Santer,
 - e) Markus Peyser, Talmudist & Dajan, stellv. Rab, Gerichtskanzlist; oo I Brane Wolke; 5 K:
 - fa) Julius Peyser, Buchhändler in Santer, x 15.7....; oo Ernestine Wolfsohn, x Wronke 21.7....; 8 K:
 - fa a) Berta Beyscr, + Posen 1920, led; b) Betty Peyser, + Santer 1877;
 - c) Dr Raphael Peyser, x 20.8.1860, + 25.3.1924, SanR in Posen & Bad Nauheim (Berichterstatter des vorlieg. StB); oo Ella Gerson, x Pilehne 17.9.1869, k-los Meierotto St 2 (A)
 - d) Lippmann Peyser, x 15.3...., + 26.4.1933, JustR in Wreschen & Lauen; oo Emma Neustadt, x Schrimm 25.1.1869; 5 K:

noch: StB Peyser.

- dc) Sofie Peyser; oo Adolf Priwi, gesch in Palästina, 2 K;
 dca) Ernst Priwi, x 2.8....; dcb) Eva Mathilde Priwi;
 dd) Kurt Peyser; oo Ruth Salomon aus Hamburg, in Rio de Janeiro; 1 T
 de) Edith Peyser, led bei d. Mutter, Schöneberg Vorberg St 15; Eva;
 e) Dr Paul Peyser, + 15.7.1931, SanR in Harburg/E; oo Marta Ehrike,
 f) Jos, Peyser, ApotekenBes in Hamburg; oo Harriet Heinann; K-los;
 g) Markus Peyser, Zahnarzt in Paris; oo Rebeka Goldberg aus Rogasen,
 h) Karl Peyser, GärtnerBes in Finkenwalde b/Stettin, x 22.7. (K-los);
 oo Lena Rosenberg, x Neustettin 24.7....; 3 K: (Zwill)
 ha) Erna Peyser, x 26.7.1919 ? hb) Erich, x 3.5.1920; hc) Ruth, dgl
 d) Wolf Peyser, Landwirt in KlGay b/Santer; oo Cäcilie Bythiner; 6 K:
 a) Berta Peyser; oo Louis Goldberg, Kfm in Posen; 2 S;
 b) Sara Peyser in Posen;
 c) Abr. Peyser, Buchhändler in Santer, Köpenick Dahlwitzer St 21 (A);
 oo Rosalie Schwarz aus Neustadt/W; 5 K: ca) Dora Peyser, led;
 cb) Gertrud Peyser; oo Schwarzschild, k-los;
 cc) Irma Peyser; oo Bernhard Wohlgemut, Weissensee, k-los;
 cd) Sohn Peyser, gef; ce) Artur Peyser, Apoteker;
 d) Raphael Peyser, x 1855 ? + 1935, Kfm in Posen, led;
 e) Louis Peyser, dgl (Zwill), in Rohr-Stiftung in Bojanowo; oo verw ?
 f) Jos. Peyser, ApotekenBes in Breslau; oo Anna Herzog aus Schwersenz
 fa) Berta Peyser; oo Sielener, 2 K; 3 K:
 fb) Hilde Peyser; oo Apot. Karger in Breslau, 2 K;
 fc) Sohn Peyser; oo in München;
 c) Salomon Peyser, ertrunken in Mexiko;
 d) Abr. Peyser, Spediteur in Buk; oo I Pander; oo II Santer; 8 K:
 a) Sara Peyser; oo Julius Meyer, Kfm in Berlin; 1 K;
 b) Flora Peyser; oo Siegbert Asch, Kfm in Berlin; 2 K;
 c) Markus Peyser? MühlenBes in Neustettin; oo Julie Priebatsch aus
 Buk; 2 K: ca) Paul Peyser, .. ne; 2 K
 d) Julius Peyser, Holzhändler in Stettin; oo Toni Anschel aus Fileh-
 e) Jos. Peyser, Kfm in Buk & Stettin; oo Paula Schwarz aus Obernik;
 f) Betty Peyser, verw. Joseph in Berlin; 1 S; (Led;
 g) Marg. Peyser; oo Artur Braun in Wollstein; 2 T; h) Marta Peyser,
 e) Edith Peyser, 1842-94; oo Karl Salinger, x 13.2.1841, + 1878, Mühlen-
 bes. in Santer; 5 K:
 a) Betty Salinger, x 1.7.1871; oo Max Hirschberg, Fabrikant in Danzig
 x 1.7.1871, + 29.6.1932; 1 T: (1926;
 aa) Edith Hirschberg, x 27.12.1896; oo Willy Lebrecht, Mainz, + .. 8.
 aaa) Hilde Lebrecht, x 5.3.1923; aab) Ilse Lebrecht, x 21.8.1925;
 b) Selma Salinger; oo Jsidor Peyser, Fabr. in Posen & Berlin (A); s.o.;
 c) Dr Markus Salinger, x 1868, + 17.9.1915; Facharzt in Dan- (acb b;
 d) Leo Salinger, 1869-1909, Kfm in Berlin; oo Hed- zig, led;
 c) Wolf Walter Salinger, Ranw in Posen & (wig Letto;
 Homburg/H; oo Elise Eleistein aus Posen; 2 S:
 ca) Karl Salinger in Newyork; eb) Hans Salinger in Frankfurt/M;
 Abraham Peyser, übersiedelte von Santer nach Posen;
 e) Sara Peyser; oo Simon Levy, Dajan; baa) Frau A.H. Cohn;
 a-a) Frau Moritz Viktor; b) Frau Risch;
 b) Tochter Levy-Peyser; oo Mnasse Ephrain;
 a) Julius Ephrain, x Posen 2.9.1839, + 28.2.1921; oo Flora Memelsdorf
(ask b, S. 101), x Santer 2.10.1843, + Berlin 23.1.1927;
 aa) Siegf. Ephrain, Chbg Mommsen St 7, x 17.10.1869, led;
 ab) Marg. Ephrain, x 21.1.1873, led dort;
 ac) Franziska Ephrain, x dgl (Zwill), Schöneberg Mühlen St 11;
 oo Louis Wulff Geestemünde 31.12.1861, + Berlin 1.2.1921; 2 K:
 aca) Ernst Wulff, x Görlitz 4.2.1897, Wildf Holsteinische St 27, Dr.
 Ranw Friedrich St 203; oo Rose Plachte, x Glogau 4.6.1902; 1 S:
 aca a) Hans Ludwig Wulff, x 28.7.1929 Berlin;
 acb) Herta Elsbeth Wulff, x Posen 3.8.1900; oo Fritz Gottschalk, ing
 Pforzheim Scharnhorst St 11, x 6.5.1895, k-los; s. Nachtrag S. 107
 ce) Lippmann Levy, Kurzwarengeschäft in Posen Breite St, Kinder in Posen
 & Berlin;
 dritter Bruder Peyser von Seite 100, nahm bei der Übersiedlung nach
 Lissa den Namen Santer an.

Vollkommene Phantasie!

106.

Stammbaum des Raschi, zu Seite 20 und 94, 60,
h Abr. Epstein Seite 42, stark bestritten, teilweise etwas phantastisch
alle: Megillat Juchasin, (Buch der Genealogien), herausgeg. Abr. Sakuto.
1. Generation: Rab Jochanan Hassandfar (der Schuhmacher);
Gen: Josua Sinri; 3. Gen: Jochanan L...
Gen: Rab Josi Barnachman, Verf. d. "Schleifen des Gesanges, ging von ...
Gen: a) Elischa; b) Sinri; c) Janai; nach Babylon;
Gen: Jochanan Abaji; b) Eleasar; c) Minjomi, Arzt in der Zeit des
Abai und Raban; alle drei S von 5 c;
Gen: oca (Josi ? in Konstantina;
Gen: a) Salomo; b) Aliras; c) Simson; d) Mthdahan;
Gen: da) Aron, Arzt des Papstes ...
Gen: a) Eleasar, Arzt in Ron; b) Josia; c) Simson; d) Alikin;
Gen: da) ..., Grossvater des Raschi; hier unklar: Abkomme von Jiz-
chak (Schwiegervater ?). Da die Linie hier nicht mehr weiter in
Richtung auf den Raschi führt, scheint es sich um eine Seitenlinie
zu handeln:
Gen: Moses Aron in Orleans, dann Krakau; 13. Gen: Salomo;
Gen: Alikin, ging nach Deutschland; b) Jechiel;
Gen: Salomo der Arzt;
Gen: a) Anitaw, ging nach Wien ? b) Alikin; c) Jechiel;
Gen: ca) Simson Lurie, Arzt des Königs von Frankreich an der Loire;
Gen: a) Salomon Lurie; b) Jechiel, Vorst. der Gemeinde Nemeriw;
Gen: ba) Natanael in Antiochia; 20. Gen: Aron Lurie;
Gen: a) Jehuda Lurie, Arzt; b) Jechiel;
Gen: ba) Jsrael Lurie; bb) Salomo; bc) Anitaw; bd) Jsrael II, Arzt ?
Gen (3 S bon be ?) a) Jechiel; be) Rab Schimon in Padua;
b) Simson; c) David; Antiochia;
Gen: ca) Simon; cb) Jsack Lurie, Arzt; cc) Jsrael Jakob Chajim in
Gen: ba) Simon; bb) Jechiel; bc) Manasse; bd) Ascher; be) Moses Ho-
sea; ca) David Chajim Litman Jehudi;
Bei Epstein ist die Nummerierung nicht genau den Generationen ent-
sprechend, die Summe stimmt aber schliesslich).

zu StB Theonin-Fränkell, Seite 63:

Theonin, hebr. = Zwillling, aber nicht Zwillingengeburt, sondern als Wappen
des Tierkreises.

- 1) Friederike Kalisch; oo Wolf Jakob Egers (Sohn von Akiba III);
- 2) Löbel Heymann, x 1747 (Vater: Kattunfabrikant in Barby, Sa);
- 3) Nache Fränkel, x 1752;
- a) Edel Fränkel, x 1749; oo Joel Wolf Fränkel, x 31.12.1747, + 30.12.1819;
- b) Sara Fränkel, x 1744; oo Saul Herschel, x 1740, + London 16.11.1794; Vater: Hirschel Lewin, L' Rab in Berlin, Nachf. von David Fränkel (s.o.); Lit: Prof. Brann, Gesch. d. Landesrabinats in Schlesien, Jubil-Stiftg. Grätz 1807.
- 26 a ? Gaon Jsrael Katzenellenbogen in Neschwijoh, oo ..., Kusine von Meir Kremitzer (Seite 18 No 64);
- 5.) Phinchas Horowitz; 809) Hanna Minz;
- 308) Katzenellenbogen x Hessen um 1482, + Padua 12.1.1565;
- 318 a) Moses Minz; b) Josef Minz; ba) Jsack Menachen Minz; baa) Moses Minz;
- 472) Eliezer ha-Levi;

Ergänzungen die während der Niederschrift einliefen:

- Seite 8 u. 51 No 8 ag; und S. 89 No abh c:
- 8 ag) Philippine Kalischer, x Jan 1830, + 1887; oo Ludw. Baumgardt, x 1830, + 30.3.1889; (+ 1910; 3 K)
 - aga) Sara Baumgardt, x 15.8.1856, + 1935; oo Jsodor Gansior, x 3.1.1858,
 - aga a) Grete Gansior, x 28.10.1880; oo Leo Silberstein, x 1866, Berlin;
 - aa) Lily Silberstein; oo Dr Herbert Götze, BankDir; 2 T:
 - aaa) Ellen Götze; aab) Renate Götze;
 - ab) Hans Silberstein, Kfm in Montevideo, led;
 - b) Betty Gansior; oo Friedländer, s. StB Landsberg-Kalifari;
 - c) Ludw. Gansior, + oo Elly Reich; 2 K: ca) Heinz G; cb) Peter G;
 - b) Nathan Baumgardt, Altersheim Lützow St 48, x 15.7.1857; oo Lina Kann, x 30.4.1864; 4 K:
 - ba) Philipp Baumgardt, x 19.1.1892, led in Palästina;

616,107. noch: Erg, zu S, 8, 51, 89;
8 agb c) Dr med Gertrud Baungardt, x 14.3.1896; oo Dr med Hugo Zadik, x
14.3.1875; k-los;
d) Käte Baungardt, x 21.9.1902; oo Fritz Brann, Landwirt in Palä-
stina, x 12.5.1902; 2 K;
da) Anitai Brann, x 14.2.1934; db) Saul Brann, x 13.10.1935;
agc) Meyer Baungardt, x 21.11.1866, Altersheim Exerzier St
oo Lily Löb, gesch, lebt in Tempelhof; Gemeindeschwester, stammt auch
von Rabbi Löw ab ! 1 S: agc a) Ernst Baungardt, stud in Paris; oo..
zu Seite 105,

baa) Marianne Levy; oo A.H. Cohn; 6 T: (Vater: Hirschel Cohn aus Kempen)
baa a) Sara Cohn, x Purin 1838, + 10.4.1917; oo Hirsch Ephrain, x Mai 1832
+ 15.9.1898; 4 K: +)
aa) Emma Ephrain; oo Martin Hohenstein in Stettin;
ab) Flora Ephrain; oo Adolf Cohn in Hamburg;
ac) Simon Ephrain; oo Beate Plessner in Tel Awiw, s.u;
ad) Moritz Ephrain, Mommisen St 50; x 23.3.1867; oo I Minna Daniel;
ada) Max Ephrain, x 22.8.1898, Rab in Kissingen; 4 K:
oo Erna Vreschner, k-los;
adb) Hermann Ephrain, x 6.10.1899, led Arzt in Haifa;
adc) Bertold Ephrain, x 25.3.1902, Zahnarzt in Haifa; oo Kary Weich-
selbaum; 1 T: a) Mirian Noemi Ephrain;
add) Erich Ephrain, x 26.12.1904, Kfm led in Berlin;
ad, oo II Selma Jakobus;
b) Leonore Cohn; oo Moritz Viktor, ZiegeleiBesitzer; 7 K:
ba) Simon Victor in Breslau; oo I, gesch; oo II Berlin; 3 K:
baa) Walter Victor, Journalist; bab) Sohn V; bac) Tochter V;
bb) Dr Willy Victor, Ranw in Tel Awiw; oo ..., K;
bc) Anna Victor; oo I Bertold Hamburger; 2 T;
oo II ... Stessel, k-los;
bd) Jda Victor; oo LgerR Kassel aus Bochum in Hannover;
be) Paula Victor; oo SanR Hirschfeld in Spandau; bea) Theodor H, Arzt;
bf) Grete Victor; oo Facharzt Kassel in Nürnberg;
bfa) Else Kassel; Ranw Schnuhl, Name geändert; Steinmetz; K;
bg) Klara Victor; Dr Cobliner, Kfm in Posen;
c) Cecillie Cohn; oo Samuel Plessner (Vater: Rab); 5 K: +)
ca) Henriette Plessner; oo Rab Fürst in Wien, k-los;
ceb) Jsank Plessner in Tel Awiw; oo Reissner aus Schrimm;
cc) Julius Plessner in Hamburg; oo ...
cd) Beate Plessner in Tel Awiw; oo Simon Ephrain (dessen II Ehe)s.o
ce) Analie Plessner; oo Buchhändler Krahner in Hamburg & Tel Awiw;
d) Auguste Cohn; oo Jsidor Risch; 6 K:
da) Wilhelm Risch in Breslau; oo ... Salz;
db) Hermann Risch; oo Rothstein; dc) Jgnaz Risch; oo I .. 6oII ..
dd) Siegfried Risch in Frankfurt/M; oo Levy;
de) Sofie Risch; oo Max ~~Wawrow~~ Mendelsohn in Jerusalem;
df) Johanna Risch, +; oo Feldheim in Fulda;
e) Flora Cohn; oo Moritz Landsberg in Lissa; ea) Hermann Landsberg;
eb) Jsuar Landsberg, Ranw in Spandau; oo Susanne Holländer, Jnh.d.
f) Paula Cohn; oo Max Neufeld, Berlin; 1 S:
fa) Siegbert Neufeld, Rab in Elbing;
*) zur Familie Plessner-Reissner siehe auch Seite 9. Die Familie Eph-
rain stammt aus Margonin (Posen), der Stammvater hiess: Ephr. Gumpel.
bac a) Siegfried; b) Nathan; c) Regine, in Altersheim in Posen; d) Max;
Geschwister von Hirsch Ephrain (baa am), zweites Kind: Posen;
am2 a) Ernestine Ephrain, + 6.6.1902; oo Salomon Gabriel Schönlank in
aa) Max Schönlank; oo Emma Alexander in Krohne;
ab) Adolf Schönlank; oo Dobranitzki in Lodz;
ac) Regine Schönlank; oo Siegfried Kantorowicz (Seite 19, Ann 6 f);
ad) Lina Schönlank; oo Salo Wolf;
ae) Simon Schönlank; oo Hirschfeld.

616,108.

zu Seite 76, StB Asch, Linie E:

- 1) Getzel Asch, s. Friedhof Schönhauser Allee ?
- 2) Moritz Getzel Asch in Schneidemühl, + um 1881; oo Rebeka Salinger;
13 Kinder, Testament von Frau Nathanson ans jüd. Museum gegeben; Lit:
250 Jahre Familie Asch-Riess, Biogr. u. handschriftl. Nachrichten;
- 2 a) Samuel; b) Jakob; c) Sally Asch in Hamburg; oo Klara Horwitz aus
Breslau (Verwandtschaft Lasalle); d) Jsert Asch, oo Rosa Seligsohn
aus Sanotschin; e) ...? f) Louis Asch, x 1845; s: StB Löwe;
- 2 g) Fanny Asch; oo Louis Pinkoff; 2 K: ga) Marg. Asch, oo Kantorowicz;
gb) Georg Asch; ?
- h) Josef Asch in Hamburg; oo ... Heinemann aus Lüneburg;
- i) Max Asch; oo Kantorowicz; 2 K;
- k) Felix Asch, led in Russland, + Hamburg; l) Benno Asch, led in Amerika

zu Seite 101: da) Simon S. Hölländer, x Samter 2.2.1873; oo Regine Jacobus, Motz St 52, x Berlin 10.3.1885; Ruth, x 3.4.1911, led; Fritz, x 28.12.1917;

- dc) Cilli Balder, oo II Hermann Altmann, Viehhandel;
- dd) Klara Markiewicz; Hans Holländer, led in Kopenhagen; sie oo II Max Neustätter, Halensee Friedrichsruher St 8, in Fa Gebr Holländer Knöpfe, Niederwall St 21;
- df) Ernst Holländer, Jnnsbrucker St 36 (A), x 16.2.1883; oo Margot Holländer, x Breslau 20.6.1891 (Vater: Eduard Holländer, oo Salinger, s. StB Lasker); Geschwister von Eduard: a) Emmi oo Busse; b) Siegfried H (oben d ?); K: Lotte H, x 1914; Ellen H, x 22.3.1920;

R e g i s t e r zum dritten Nachtrag und Ergänzung zu den ersten Registern Seite 23, 54, 67. (Zur schnelleren Auffindung hat es sich als vorteilhaft erwiesen, im Register des Hauptteiles (bis Seite 29) auf die Nummern, zu verweisen, da diese zum Teil nochmals wiederkehren bei den Nachträgen, dagegen auf die Seitenzahlen).

Familiennamen:

Abel 103.
Abraham 94, 102.
Abrahamoff 71.
Abramczik 78.
Adam 103.
Alexander 100, 107.
Altmann 108.
Anschel 105.
Apolant 101.
Arndt 71, 74, 96.
Arnheim 99.
Asch 74/5, 87, 94, 99, 105, 108.
Ascher 101.
Aschkenasy 86.
Asrieli 88.
Auerbach 91, 94, 103.
Awigdor 71.
Bach 94.
Badewitz 78.
Badt 69.
Bak 90.
Balder (o ?) 101.
Ballin 101.
Bamberger 80.
Barnachman 106.
Baruch 69, 93.
Bär 81, 91, 101, 102.
Bauchwitz 101, 102.
Baum 98.
Baumann 72, 101.
Baumgardt 107.
Bazas 73.
Beermann.
Behrend 79.
Behrens 103.
Beit 88.

Ortsnamen:

Adelnau 92.
Afrika 101; s.a: Johannesburg;
Allenstein 78.
Altona 73, 102.
Altstrelitz 81.
Alzenau 84.
Amerika, Nord 71, 85, 92, 97, 99,
100, 103;
Amerika, Süd 83; sa: Buenos Aires
Montevideo;
Amsterdam 73, 75, 81, 84, 91.
Angermünde 99.
Ankara 69.
Antiochia 106.
Antwerpen 89, 103.
Arnsfelde 73/4.
Arnswalde 89.
Aschersleben 72.
Athen 89, 96.
Babylon 106.
Barby 106.
Barcelona 83, 96.
Beelitz/M 92.
Beeskow 74.
Belgard 74.
Birkenhead 74.
Bochum 96, 107.
Bojanowo 91, 105.
Borgsdorf 72.
Bradford 85.
Brandenburg 73.
Breslau 71, 75, 78/9 usw.
Brest 95.
Brieg 77.
Brody 96.
Bromberg 87, 91, 102, 104.

616,109.

Benjamin
Berg 102.
Bergas 103.
Berlak 104.
Berger 82.
Berlin 96.
Berliner 86.
Bernauer
Berne 104.
Bernhagen 74.
Bernhard 71,88.
Bernstein 86,97.
Biberfeld 104.
Bielschowski 77.
Bielski 87.
Biram 103.
Birkenheim
Birnbäum 86.
Blank 92.
Blau 93.
Bleichrode
Bleistein 105.
Blitz 85,
Bloch 94,104.
Blum 102.
Blumenthal 89,93.
Bodenheimer 80.
Bodenstein 75.
Böhm 82.
Böhme 77.
Bolder (a.?) 106.
Borchardt 82,93,99.
Borek 94.
Bornstein 82,96.
Brand 87.
Brann 107.
Brasch 82.
Braude
Braun 105.
Breslauer 69/70,101.
Brock 71.
Brod(a)
Brodski
Bruck 81.
Brühl 73,102.
Buchsbaum 88.
Buchwald 92.
Bud 79.
Buka 83.
Buker
Burgheim 93.
Buschke 81.
Busse 102,108.
Bythiner 105.
Calé 76.
Calvary, s: Kalifari 87.
Carlebach 93.
Carlett (o ?) 74.
Caro, s: Karo(w).
Chajes 97.
Chassid 90.
Chone 85.
Cohn, s: Kohn.
Claus 76.
Coblener 107.
Corlett 74.
Cronn 99,103.

Brüssel 72,83,94,103.
Budapest 84.
Buenos Aires 85.
Buk 93,105.
Bukarest 89.
Bunzlau 90.
Bütow 91.
Bychow 95.
Bythin 103.
Chodseich 90.
Chodziesen 90.
Chorsenz ? 100.
Cincinnati 91.
Crossen 88.
Danzig 75,85,91,102,105.
D-Langfuhr 93/4.
Dessau 91.
Dt Krone 101.
Dorking 92.
Dresden 96.
Dubno 95.
Dünaburg 86.
Düren 77.
Eberswalde 81.
Eisenstadt (ä) 76,77,88.
Elbing 86,104,107.
England 102; s.a: Birkenhead,
Bradford.
Erfurt 95.
Erlau 84.
Eschwege 72,103.
Filehne 77.
Finnland 97.
Flatow 91.
Florenz 77.
Fordon 85.
Fort Smith 103.
Frankfurt/M 80,88,107.
Frankfurt/O 99,100,102.
Frankfurt ? 95,96,105.
Frankreich 78; s.a: Paris,
Toulouse, Tourcoing.
Fraustadt 90,91.
Freiburg 79,93,103.
Freystadt 92.
Friedrichshagen 88,101.
Fubda 107.
Gegewoh 81.
Geestemünde 105.
Genf 79,97.
Genthin 73.
Glatz 81.
Gleisenberg 94.
Gleiwitz 82,93.
Glogau 89,90,91.
Gnesen 74,87,91,93,94,101,102.
Goldberg 91.
Görlitz 79,82,105.
Grätz 90,103.
Gr Koschen 103.
Haifa 72,88,93,94,103.
Haifa-Karmel 84.
Halberstadt 73,76,93.
Hallouin 83.
Hamburg 74,77,80,84,87,88,89,
103,105,108.
Hanau 101.

616,110.

Crohner 71.
Croner 78.
Czapski 75.
Czarnikow 103.
v.Daelen 71.
Daniel 107.
Danziger 71.
Davidsohn 83,85,102.
Davison 85.
Dehne 76.
Demuth 69.
Dinkelpiel 103.
Dobranitzki 107.
Dörnberg 72.
Dörner 101.
Dredner 72.
Dreyer 81.
Dumske 74.
Duwdewanni 80.
Eberles 100.
Eblagon 83.
Ehrenbaum 87.
Ehrike 105.
Eger(s),Eiger 76.
Eilenberg 76.
Eisenstadt (ä) 71,96.
Eisner 79.
Elbert 95.
Eliasberg 95 usw.
Elsbach 103.
Endel 91.
Endelmann 84,97.
Engel 69,77,102.
Ephraim 101,105.
Eppenstein 99.
Epstein 95,99.
Eschelbacher 80.
Essinger 83.
Esstein 97.
Ettinger 98.
Etzdorf 79.
Fabian 97.
Fabisch 90.
Fales 93.
Falk 103.
Feige 104.
Feilchenfeld 88,93.
Földheim 107.
Fels 83.
Felsenburg 83.
Feuerstein 89.
Filekne 87.
Fink 87.
Finkelstein 84,86.
Fischel 103.
Flatau 69.
Flatow 85,99.
Feuchtwanger 80.
Frank 79.
Fränkel 75,77-81,83,92.
Frankenstein 85.
Frankfurter 83.
Freudenberg (ei) 97.
Freudenthal 75.
Freund 93.

Hannover 71,76,80,92,93,107.
Harburg 103.
Hegermühle 88.
Heidelberg 103.
Heilbronn 95.
Heiligenstadt 72.
Hellerau 75.
Hohensalza 90.
Hollerschau 90.
Homburg 105.
Hurdenau 95.
Jaffa 103.
Jarotschin 74,92,93,94.
Jauer 103.
Jerusalem 72,77,78,80,86,89,92,
96,107.
Jlmenau 102.
Jluxt 93.
Jnsterburg 74.
Johannisburg/Afrika 82.
Johannisburg/Opr 85.
Jtalien 89; s.a: Mailand,Rom,
Florenz.
Jungbunzlau 77.
Jutroschin 88.
Jwenitz 95.
Kahlberg 74.
Kaiserslautern 83.
Kalisch 91.
Kalwarija 77.
Karlin 95.
Karlsruhe 92,103.
Kassel 88.
Kattowitz 92,103.
Kissingen 101,107.
Kleczewo 90.
Kl Gay 105.
Kleve 84.
Klosterneuburg 77.
Kolberg 85.
Kolin 77.
Köln 98.
Königsberg 84,85,86,89,95,97,
102.
Konin 91
Konstantina 106.
Konstanz 85.
Kopenhagen 75,87,92.
Kornik (u ?) 94.
Krakau 73,84,87,100,106.
Kreta 83.
Krone 107.
Krotoschin 90,94,102,103.
Kulm 93.
Kurnik 93.
Küstrin 76.
Landsberg 72,92,100.
Lask 94.
Lauban 104.
Lehnitz 78.
Leipzig 77,81,96,104.
Lemberg 86,96,100.
Lenczyca 90.
Lentschütz 87.
Leobschütz 89.
Lilien 84

616,111.

Fried(e)berg 99,101.
Friedland 97.
Friedländer 75,78,79,83,88,
100,106.
Friedlanski 85.
Fritsch 92.
Friedmann 71.
Fromkin 97.
Funke 92.
Fürst 77,107.
Gabriel 79,88.
Gansior 106.
Galewski 82.
Garbaty 83.
Gaub 97.
Gebauer 76.
Gebhardt 107.
Gellert 103.
Gerson 104.
Gersoniden 86.
Getreide 101.
Gilfin 72.
Ginsburg (z) 84,90,95,96,97.
Glogau 104.
Glücksmann 78.
Glückssohn 89.
Goldberg 84,85,105.
Goldblom 72.
Golde 78.
Goldes 94.
Goldmann 83,92.
Goldschmidt 75,80,82,103.
Goldstaub 85.
Goldstein 91.
Goldstücker 79.
Gonsior 89.
Gordan (o) 78,103.
Gotthilf 91.
Gottschalk 93.
Gottstein 101.
Götz 74,100,106.
Goudié 95.
Gourary 83.
Gradstein 83,86.
Grätz 84.
Graumann 76.
Graupe 93.
Gronau 101.
Grosse 73.
Grosser 99.
Grünbaum 88.
Grünwald 92.
Gumpel 107.
Gumpert 100.
Gurauer 91.
Gurian 97.
Hadra 71.
Hahn 102.
Halevi 77.
Halm ? 83.
Halpern 96.
Hamburger 84,107,71,74.
Hammerstein 85.
Happek 109.
Hartkopp 92.
Hausmann 83.
Liegnitz 78,81.
Limburg 102.
Lissa 77,89,90,91,93.
Litauen 88.
Locarno 104.
Lodz 97,107.
London 72,75,80,81,84,86,89,92,
94,97,100,102.
Loria 94.
Loslau 82.
Lüben 80.
Lublin 83,95.
Lubliecz-Dary 104.
Lublinitz 77.
Lubronitz 87.
Luck 100.
Lüneburg 108.
Luxemburg 86.
Lyck 85.
Magdeburg 72,99.
Mähr.Neustadt 78.
Mailand 73,76,97.
Mainz 101,102,105.
Mangelsdorf 73.
Maniewo 103.
Mannheim 103.
Margolin 89.
Margonin 107.
Marulewy 74.
Mehmeldorf 101.
Meinersville 103.
Memelland 86.
Mexiko 105.
Michawice 74.
Minsk 77,95,97.
Mogilow 95.
Moisling 87,100.
Montevideo 106.
Moschin 102.
Moskau 96.
München 96,102,103,105.
Nakel 81,103.
Nauen 100.
Naugard 102.
Nauheim 104.
Nemeriw 106.
Neschwi 73.
Neudöbern 86.
Neustadr 79,105.
Neustettin 105.
Neuyork 78,83,87,89,102,105.
Nischwilojoh 106.
Nürnberg 84,88.
Obernik 102,89.
Ober(s)itzko 92/3.
Odessa 86.
Orleans 106.
Ostrau 90.
Ostrowo 92,93.
Oynhausen 91.
Padua 106.
Palästina 71,72,79,80,82,87,s.a:
Haifa,Jaffa,Jerusalem usw.
Parchim 104.
Paris 71,72,75,77,81,82,84,85,

616,112.

Hechler 77.
Heckscher 99.
Heft 103.
Heilbutt 87.
Heindels 94.
Heine 74.
Heinemann 108.
Heinrichsdorf 85.
Heinz 103.
Heller 82,93.
Henoeh 69/70.
Henschel 76.
Heppner 75.
Hermann 96,102,103.
Herz 96,99.
Her(t)zfeld 96.
Herzog 77,105.
Heuser 103.
Heymann 103,105.
Heydenreich 71.
Hildesheimer 88.
Hiller 102.
Himmel 72.
Hirsch 87,99.
Hirschberg 101,105,106.
Hirschfeld 83,101,107.
Hofmann 94.
Hohenstein 107.
Holländer 101,108.
Hollstein 89,90.
Holmström 92.
Holzer 72.
Honig 103.
Hornstein 86.
Hubwitz 75,(86),91,108.
Huber(t) 74.
(Humboldt 90).
Hurwitz 86.
Jac... s: Jak...
Jadasohn 78.
Jaffe 74,99.
Jakobi(y) 103.
Jakobinski 94.
Jakobsohn 102.
Jakobstamm 85.
Jakobus 88,101,107.
Jalowicz 85.
Jander 71.
Jckeles 86.
Jermans 86.
Jgel 78,93.
Joachim
Jordan 102.
Josef(ph) 91,104,105.
Jsrael 79,91.
Jsserles 95.
Jtzig 82.
Juliusburger 82.
Jung 96.
Kagan 86.
Kahan 86.
Kahn 72,104.
Kalinowski 86.
Kalifari 87.
Kalischer 69/70,83,92,93.
Kallies 73.

Pernambuco 83.
Petersburg 74,77,85,97,98.
Philadelphia 102.
Pinne 91.
Pinsk 86,95,96,97.
Pleschen 93.
Posen 72-76,87,99,107 usw.
Potsdam 92/3.
Prag 77,83,90,96,97,101.
Prenzlau 92,99.
Prsssburg 73,76,83,84.
Przemysl 91.
Qucdlinburg 73.
Rackwitz 88.
Ramasch Ascharan 88.
Ramat ha Schawari 93,
Ratibor 93.
Rehbrücke 84.
Reichenbach 75.
Riga 85,96,97.
Rio de Janeiro 87,92,105.
Rogasen 87,89.
Rogowo 91.
Rom 75.
Rosch Pinna 77.
Rosendow 88.
Rotterdam 71.
Rowitsch 90.
Rustschuk 74.
Safed 94.
Salzbrunn 104.
Samotschin 103,108.
Santer 90,100,101,103.
San Franzisko 72.
Santiago 81.
Sao Paolo 104.
Satanowo 95.
Schanghai 102,104.
Schlichtingsheim 93.
Schneidemühl 74,94,100,101,108.
Schönlanke 100.
Schönsee 72.
Schokken 102,104.
Schrimm 91,92,104,107.
Schubin 91.
Schwabach 100.
Schweden 71.
Schwedt 79.
Schweiz 89,94; s.a: Zürich,
Locarno, Genf.
Schwerin 93.
Schwersenz 74,105.
Siebenbürgen 84.
Sierps 90.
Sluszewo 91.
Soldin 81.
Solingen 101.
Sondersleben 92.
Sonnenburg 92.
Sorau 72.
Spanäau 107.
Spanien 97,98; s.a: Barcelona.
Stency 89.
Stettin 101,102,107.
Stockholm 92.
Stralsund 103.

616,113.

Kalmus 91.
Kalwariski 77.
Kamioner 87.
Kämpfer 76.
Kahnert 102.
Kann 106.
Kantorowicz 74,75,82,87,101,
108.
Karger 105.
Kaplanski 97.
Kapper 98.
Karlin 93.
Karo(C,ow) 79,89,usw.
Kaskel 101.
Kassel 107.
Katz 69/70,85.
Katzenellenbogen
Kauf(f)mann 80,85,87.
Kaiser (y) 75,81,104.
Keiler 101.
Kempinski 82.
Kern 90.
Kerski 72.
Kilinski 71.
Kirchhöfer 103.
Kirschmann 72.
Klaczko 85.
Klauber 95.
Kleyff 84.
Kirstein 80.
Köhler 88.
Kohn (C) 74,75,76,80,81,82,84,
85,87,89,91,92,93,96,98,100,
101,102,103,104,105,107.
Köhne 79.
Kolbe 99.
Knoche 82.
Königsberger 76.
Konitzer 89.
Konsbruch 73.
Korach 74.
Kornfeld 86.
Kornstein 78.
Kowsmann 92.
Krahmer 107.
Kramstück 97.
Kranz 73.
Kronthal 74.
Krymoff 98.
Kuczinski 75.
Kuh 89.
Kuhn 89.
Kuznitski 75.
Laban 75.
Labisch 102.
Lachmann 80.
Lama 102.
Landau 96.
Lande 88.
Landsberg 75,79,81,87,107.
Landmann 69.
Landsberger 101.
Langendorf 71.
Lasalle 108.
Lasker 87,92.
Lax 92.

Strassburg/Wpr 89.
Straussberg 92.
Strelno 100.
Stry 86.
Stuttgart 83,94.
Sulmierzycc 92.
Tel Awiw 71,78,84,89.
Tempelhof 107.
Teplitz 73,77.
Thorn 104.
Tiberia 103.
Tilsit 96.
Toulouse 81.
Trier 100.
Triesch 83.
Tykocin 73.
Wallerstein 84.
Walosyn 96.
Warna 74.
Warschau 84,85,86,96,98.
Weissenhöh 94.
Wenigstedt 73.
Wiedenbrück 93.
Wildpark 76.
Wien 71,77,78,83,84,90,96,97,107.
Wiesbaden 95,96,97.
Wollstein 77,105.
Worms 90,95.
Wreschen 87,104.
Wronke 100,101.
Würzburg 88.
Ypern 94.
Zagreb 93.
Zempelburg 91.
Zielenzig 103.
Zirke 103.
Züllichau 100,101.
Zürich 75,78,81,83,96.

Ports der Familiennamen:

Lazarus 72.
Lederer 80.
Ledermann 85,89.
Lefson 76.
Leibusch 103.
Lehr 102.
Lehmann 84,103.
Leichtentritt 75.
Leiser(y) 94,99,104.
Lenhard(t) 71,81.
Leppmann 77.
Lesser 71,102.
Lessing 103.
Letto 105.
Leupold 93.
Levi(y), 83,82,87,91,94,102,103,
105; s.a: Löwy.
Levin(w) 71,75,76,79,85,88,92,94,
95,96,101,102,106.
Lewandowski 83.
Lewysohn (ö) 74,75,89.
Lipmann (iepp) 72,79,101,102,104.
Lindemann 85.
Lindenheim 94.
Lissa ! 91.
Lissauer 75,88.

616,114.

Litthauer 74.
Liwni 87.
Löb 107.
London ! 92.
Löscr 99.
Lothein 78.
Löwe 94,103,72.
Löwenberg 81,97.
Löwenfeld 90.
Löwenhart 99.
Löwenherz 99.
Löwenstein 83,91,96.
Lowianof 98.
Löwy 102.
Lübs 74.
Lubszinski 100,101,102.
Luft 89.
Lurie (ou) 84,86,94,106.
Lwow 100.
Machscheffes 69/70.
Magasanik 83.
Maimon 79.
Makower 87.
Malachowski 101.
Mankiewicz 91.
Mannheimer 94.
Markus(e,c) 75,80,87,92,99,102.
Margolin,lius 77,89.
Markiewicz 101.
Markwald 99,100.
Marsdhal 94.
Martin 103.
Marx 88.
Mathias 74.
Mauthner 76.
Mayer (ei) 71,75,78,79,82,85,
94,102,105.
Mcmeisdorf 75,101,102,105.
Mendel 90,95.
Mendelsohn 85,102,103,107.
Mendlwicz
Menkes 95.
Meyerstein 71.
Michaelis 75,102.
Mielziner 91.
Mier 76.
Milch 74.
Minkowski 81.
Misch 99.
v.Mises 96.
Mohr 89.
Monessohn 97.
Morgenstern 86.
Mosser 92.
Moses 91,92,93.
Mosler 89.
Mottek 75,76,100.
Müller 76,85,99.
Munk 75,77,99.
Muskat 73.
Nauen ! 100.
Nägele 93.
Naschelska 87,
Nathan 72,79.
Nathansohn 94.
Neufeld 107.
Nelken 88.
Neufliess 104.
Neumann 71,80,86.
Neumark 88,89.
Neustadt 87,104.
Neustädter 108.
Norden 92.
Nothmann 80,103.
Nürnberg 103.
Nussbaum 84.
Oborniker 104.
Ochs 97.
Orbach 94.
Orloff 77.
Östreicher 71.
Öttinger 87.
Pagel 81,82.
Palmié 73.
Pander 105.
Peiser(y) 99,100,105.
Perl 82.
Perlmann 88.
Pessi(es) 95.
Petterson 92.
Philipp 102.
Philipsohn 83.
Pick 88.
Pietrkowski 75.
Pinkoff 108.
Pinkus 75,78,99.
Pinn 104.
Pinthus 79.
Plachte 105.
Plessner 101,107.
Pokrassoff 104.
Pollak 76.
Posner 87,94.
Prager 91.
Pribatsch 105.
Fringsheim 79.
Prinz 79.
Priwin 105.
Pulvermacher 75. //
Pulvermann 99.
Putter 96.
Rabinowitsch 83,97.
Radilewski 82.
Rahmer 82.
Ranacher 71.
Rapaport 77,95.
Raschal 94.
Raschi 106.
Rawitz 99.
Redlich 78.
Reich 94,101,102,103,106,107.
Reissner 107.
Remak 80,90.
Reuben 89.
Rheinbach 103.
Richter 74,93.
Riedel 94.
Riess 108.
Risch 105,107.
Ritter 69/70.

616, 115.

Rogawski 100. ←
Rokach 86, 95, 97.
Rosanes 84.
Rosenblatt 88.
Rosenblüth 71.
Rosenbaum
Rosenfeld 84.
Rosenthal 78, 90, 92, 103.
Rosentreter 73.
Rohde 69. →
Rother 78.
Rothmann 102, 104.
Rothschild 78, 102.
Rothstein 107.
Rothstock 76.
Ruben 82, (89).
Rubensohn 90.
Runschinski 97.
Ruppin 72.
Saaro 79.
Sachs 78, 81, 93, 99.
Sackur 78, 82.
Salinger 104, 108.
Salman 91.
Salomon 105.
Salz 107.
Santer 87, 103, 105.
Samuel 96.
Samuelsdorf 96.
Samuelsohn 100.
Schapiro 86.
Scheff 71.
Scheffel 95.
Schemal 81.
Schendel 74.
Schereschewsky 96.
Schiff 81, 86.
Schinek 82.
Schlesinger 74, 77.
Schmelz 84.
Schmidt 73, 94.
Schmuhl 107.
Schmulowitz 98.
Schneeweis 86.
Schneider 76.
Scholz 101.
Schönberg 73.
Schönfeld 72.
Schönlanck 107.
Schönmann 98.
Schönwald 92, 99.
Schönwitz 98.
Schnittger 103.
Schreiber 83, 84.
Schrimmer 90.
Schüller 82.
Schur 97.
Schwarz(tz) 72, 79, 93, 103, 105.
Schwarzschild 105.
Selig(ee) 79, 81, 90.
Seligmann 86.
Seligsohn 78, 108.
Segall 87.
Segalla
Selbiger 76.

Sielener 105.
Silberberg 75.
Silbermann 91.
Silberstein 93, 106.
Simchowicz 96, 97, 98.
Simon 77, 100.
Simm 79.
Skolny 69/70, 71.
Slotkin 97.
Sochaczewski 69.
Sofer 83.
Solon 87.
Solowicjtschik
Sonnenberger
Sonntag 69.
Sorecht 103.
Speyer 79, 102.
Spira 94.
Spiro 87.
Spitz 84.
Spitzer 84.
v. Stammer 73.
Stammreich 75.
Stein 75.
Steinmetz 84, 107.
Steinberg 99.
Stellbrink 76.
Stern 88, 92.
Sternberg 75, 80, 104.
Stessel 107.
v. Steuben 86.
Stranz 79, 100.
Strasser 84.
Strauss 83, 97.
Streisand
Sunwill 90.
Sussmann 86, 96, 97, 98.
Taggesell 80.
Tarnowski 101.
Theonim-Fränkell 106.
Teppich 82.
Terletzki 71.
Thölke 74.
Thorner 96.
Tilmans 83.
Tobias 79.
Tre(i)bisch 95.
Tuch 82.
Tucholski 92.
Türk 73.
Ullmann 89.
Unger 79.

Weinberg 96, 100.
Weinmann 83.
Weinreich 96.
Weinstein 97.
Weiss 83, 87.
Weisse 100.
Weissenberg 82.
Weissbeck 77.
Weissbrehm 96.
Weisser 78.
Werner 87.
Wesran 75.
Wiener 88.
Winkler 83.
Wisch 103.
Witkowski 102.
Wohlauer 78.
Wohlfahrt 80, 81.
Wohlgemut 105.
Wolf(f) 77, 83, 92, 101, 107.
Wolfgram 69/70.
Wolfsohn 81, 104.
Wolke 104.
Wolkowiski 85.
Wollheim 85.
Woop 76.
Wreschner 77, 107.
Wulff 105.
Wyszegrad 94.
Wyk 80.
Zadik 107.
Zander 104.
Zehden 84.
Zeidlin 96, 97.
Zellner 72.
Zempelburg 94.
Zernik 82.
Zimmermann 69, 101.
Zorek 75.

Viktor 105, 107.
Wadorosow 97.
Wahl 73, 84, 97.
Wagschal 84.
Walden 103.
Waldo 102.
Weber 84.
Wedel 80.
Weger 93.
Weil(y) 79, 87, 92;
(101: Änderung

116.

Vierter Nachtrag der Familientafel Kalischer
(März 1938) zum dritten Entwurf (C) vom November 1934.

Der vorliegende Nachtrag ist vielleicht noch nicht soweit druck-
reif wie es die vorangehenden waren, konnte aber nicht mehr länger
hinausgeschoben werden. Da bereits seit über Jahresfrist keinerlei
neues Material mehr einging, mehrten sich die Bedenken, dass sonst
Teilstücke durch Todesfall udgl in Verlust geraten würden. Es umfasst
nunmehr: das Hauptstück die Seiten 1-29,
der erste Nachtrag vom Dezember 1934 die Seiten 51-54,
der zweite - - April 1935 die Seiten 55-68,
der dritte - - Februar 1936 die Seiten 69-115.

Dieser Ausgabe liegt, soweit ein Unkosten-Beitrag von M 3.-, ent-
richtet wurde, eine zweite Bilder-Beilage bei. Diese enthält:

- Bild 21) Zebi Hirsch Kalischer,
- 22) sein älterer Bruder Moses und Frau,
- 24) dessen Sohn Meir Kalischer,
- 25/6) Emanuel Kalischer u Frau Johanna geb Herrnstadt,
- 27) Emanuel, Bruder von 24,
- 28) Bankier Moritz Kalischer genannt Meyenthal (S. 60, 16 cc),
- 29/30) Selig Meier Kalischer u Frau Elkana Engel.

Zu Seite 1, Lit b) Artikel in dem Sammelwerk: Günzburg & Markon,
Festschrift Dr Harkavy, Petersburg 1908, Seite 141 (StBibi, Oriental.
Lit h) Dr Ing Paul Kalisch-Köln: Zur Geschichte der Abt);
Familie Kremnitzer-Kalischer-Kalisch, Mitt.d.Ges.f. jüd. Fam-Forschg
ll S. 1936; die Tafel ist genealogisch unrichtig beziffert. Die Text-
kritik über unsere vorliegende Arbeit bleibt vorläufig noch unklar.

Zu Seite 2, No 2 bM) Patentanwalt Zimmermann, + Neuyork Jan 1937;
zu S. 3/55, No 4 aaa W) Rnth Ehrlich (nicht: Erich);
zu S. 4 cf) Bruno Kalischer, + 1937;
zu S. 4, 4 cfW) Käte (genannt Leila) Kantorowicz, + Mz 1935 (Freitod);
4 od M 2) Vater Callmann: Rückenverkrümmung (Verwandschaft
zu 16 acd fbM ?);

zu S. 5, 4 cc) Wally Katz: zuckerkrank;
zu S. 6, 6 d) Anna Goldmann: Freitod;
zu S. 7, 6 i M) Sally Herz: schwerhörig;
zu S. 8, 8 cf) Jul L. Kalischer, oo II ? Berta Stenzel, in San Franzisko,
5 K: Nathan, Lizi, Math, Fanny, Rosalie;
zu S. 9, 9 bdb b) Dr Mendlowicz, jetzt Chbg Wilmersdorfer St 32; oo 9.
1.1936 Herta Mielzynski, x 26.5.1905;

zu S. 10, 9 bmb) Gertr Raphaelsohn, x 30.11. ...
zu S. 11/51, 8 da) Karoline Danziger, oo Levy; 2 S, 2-T (1 S: daa) Ranw;
daa a) Hugo Levy; daa b) Rosa Levy;
8 dd) Robert Danziger, 2 K: a) Harry, in Amerika; b) Jda D;
zu S. 11/55, 8 bmg aa) Jnge Rosenbaum, x 21.9.1933;
zu S. 12, StB Halbreich-Cyfer: 2 a) Mendel Emil Goldstein; S:

2 aa) Jsrael Baruch Goldstein;
2 b) + um 1898, oo Jakob Fenninger; K: ba) Jsrael Baruch Fenninger,
2 bb) Jtekl F; 2 c) in Bielitz in Polen;
2 d) Samuel Cyfer, x Mz 1897; oo Sabine Glatt, Rio de Janeiro; T:
da) Lea Cyfer; 2 f) Juda (Sohn, nicht Judith!) Cyfer, x 1900;
2 h) Hermann Cyfer, x 13.3.1905, Berlin; T: ha) Ruth C, x 11.3.1934;
7) Brüder: Markus, Simel Schnitzer;
8 c) Trauermagazin;
13) Rachel (Wiener ?);

X) angebl Zusammenhang mit Konsul a.D. Fenninger, Sachverständiger
für poln Recht, Genthiner St 16, und:
Bern Feninger, Mommsen St 60, - von diesen bestritten;
Y) wohin gehört: Samson Cyfer, Destillateur in London, oo Anna
1 S: Ya) Abr Hirsch Cyfer;

zu S. 13; 16 aab adb) Julius Cohn: rechtes Auge wegen Hautkrebs opera-
tiv entfernt;

zu S. 15/74, 16 abb aa) Alfr Kalischer, x 22.1.1857, + 31.12.1912, Rektor
der 69. Schule Kl Erkf St 6, begr Landsberger Allee Georgen-Erdh
auf d Grabstein: Freimaurerzeichen); oo
12.12.1881, nahe 9 Grab 9 (auf d Grabstein: Freimaurerzeichen); oo
12.12.1881, nahe 9 Grab 9 (auf d Grabstein: Freimaurerzeichen); oo

- in Sr Georgen, Schwarzwald;
 16 abb cab) Dr Erwin Kalischer, x 11.5. ... gilt als arisch, da der Ur-
 -grossvater getauft ist; oo ...
 cac) Dora Kalischer, x 18.11.1888; oo Pfarrer Karl Schönknecht
 in Chemnitz, 2 K: Ruth, Ursula;
 zu S.16, Zeile 3 (Anm), StB B e r l a k :
 1) Dr Herm Berlak, x Posen 4.8.1896, Wirtschaftsprüfer Chbg Joachims-
 taler St 41;
 2) Leo Berlak, x Posen 22.1.1864, lebt in Dahlem;
 3) Sofie Merzbach, x Posen 29.1.1868, + 27.2.1936;
 4) Herm Berrlok (!), x Posen; 8) Wolf Berrlok; *4311*
 16) Reb Leib Kalischer (S.13, 16 a); vgl a: Eichborn "Translateur";
 letzter Getto-Bürgermeister (von Posen ?);
 zu S.16, letzte Zeile, 1 b W) Eltern: R' Pinchas Dienstfertig, in Bres-
 lau; oo Fradel Landsberg, um 1800-99, s. StB Jidel Landsberg in Bojano-
 wo, beim Oberkantor John;
 zu S.18/60, 16 cac) Sara Kalischer, x Lissa 4.7.1839, + Breslau 13.4.
 1920; oo Hermann Cohn, x 10.11.1831, + Brslau 10.2.1875; 1 S:
 16 cac a) Fritz Cohn, jetzt Schöneberg Mühlen St 1 b/Nickel;
 zu S.18/73, 16 caa/W 6) die alten Fränkels in Dyrenfurth, Vornamen u
 Daten unbekannt; 6 ? Kinder:
 6 a) Bernh Fränkel, Ölbid bei Dr Jul Freund, Frh v Stein St 2;
 b) Hentschel Fränkel, oo ... Birkenfeld; 2 K:
 ba) Gust Fränkel, + um 1910, led;
 bb) Flora Fränkel, oo Emil Nathan; 2 K:
 bba) Eugen Nathan, Bankier; oo ... ? 4 K ...
 bbb) Adele Nathan; oo Dr Edmund Saalfeld, SanR; 2 S:
 bbb a) Sohn Saalfeld, Arzt seit 1934 in Teheran;
 c) Rosa Fränkel; oo Krakauer in Breslau, 2 S 3 T:
 ca) Julius, led; cb) Siegfried, led; cc) Marie, oo Bielski, k-los;
 cd) Julie, led; ce) Jenny, Klavierlehrerin, led;
 d) Dorothee Fränkel, oo I ... ?
 oo II Moritz Herrnstadt, 10 K:
 da) Pauline Herrnstadt; oo Bruck in Frankenstein, Schles; 5 K:
 daa) Emma Bruck, oo Freund, k-los;
 dab) Hugo Bruck, Kfm in Breslau, + um 1930; oo Marta Ölsner, Malerin,
 dab a) Alfred Bruck; b) Lotte Bruck, kunstgewerbli Lehrerin; 3 K:
 c) Max Bruck, Chemiker in Nanjing, China;
 dac) Salo Bruck, Schauspieler in Breslau;
 dad) Charlotte Bruck, jung +; dae) Moritz Bruck, dgl;
 db) Johanna Herrnstadt, oo I Kalischer ...
 oo II ... ? London;
 dba) Moritz London, oo in Glatz; 1 S:
 dba a) Dr Kurt London;
 dc) Luois Herrnstadt, + 1923, Kfm, led;
 dd) Salomon Herrnstadt, + New Orleans 1863/66 ?
 de) Rudolfine Herrnstadt; oo Leipziger in Breslau; 4 K:
 dea) Jenny Leipziger, + um 1900, led;
 deb) Moritz Leipziger, Grossindustrieller in Köln; oo Margot Feld-
hein ? 2 K:
 deb a) Helmut Leipziger in Köln, + um 1906;
 b) Ellen Leipziger; oo Herz in Köln, 1 T;
 dec) Dr Gust Leipziger, Arzt in Kalbe (früher Dresden); oo I Emma .
 ..., oo II Marie ...; k-los, 1 adopt T: Jutta Leipziger, + um
 1919;
 ded) Rosa Leipziger; oo gesch Kowalski in Berlin,
 + um 1870, 1 T: ded a) Charl Kowalski, seit 1936 in Rio de Ja-
 neiro, led;
 df) Rosalie Herrnstadt; oo Ludw Heimann, Redakteur u Verleger; 3 K:
 dfa) Dr Paul Heimann, BergwerksDir in Tsumeb Dt SW Afrika, + dort
 1934; oo Gertr Meitner; 1 S, + 2 jährl;
 dfb) Dr Max Heimann, Arzt in Newyork, + um 1876, led;
 dfc) Marta Heimann, x um 1880, Bibliothekarin, led;
 dg) Klara Herrnstadt; oo Elkusch, * um 1854, + Breslau 1932, begr Lü-
 ben b/Liegnitz;
 e) Annelie Fränkel, led;
 oo Emma Friedländer (V: Buchhändler); 2 T:

Der Stifter Fränkel in Breslau (StB, s.63) war Vetter der Grossmutter dorothea F (hier 6 d), aber wie?

zu 3.19,129) x Krakau; ihr Bruder Schemuel K hatte 3 S u 2 T, deren eine: Miriam, oo Enkel von Saul Wahl Katzenellenbogen; zu 3.21,1 xba ba ea) Olga Rosenberg, jetzt Lietzenburger St 16, Pension Rosenberg (dicse nicht verwandt); eb) Gabriel R, x 18.4.1859;

zu S.56,16 acW 2 b M) es soll Verwandtschaft bestehen zu den beiden StB: F e r n b a c h I. (Name aus Hessen, eigentl: Föhrenbach).

- 1) David Fernbach, x 11.1.1818, + 20.8.1882, Leihbücherei Berlin Karl St 36; oo Henr Salinger, x 3.4.1825, aus Gransee/Mark, + 4.4.1907; 4 K:
 - 1 a) Eugen Fernbach, x 22.5.1853, z.Z. jüd Blindenheim Steglitz Wrangel St 6, Textilfabrikant; oo Jda Löwenstein, x 6.8.1850, + 13.2.1927 ?
 - 1 aa) Beatrice Fernbach, x Berlin 24.7.1885; oo Schamey Pinsky, in London; 2 K: aaa) Jja Pinski, x 18.2. ... + London 5.7.1929;
 - 1 aab) David Wolfg Pinski, x 10.12.1921, in Palästina;
 - ab) David Wolfg Fernbach, x 31.1.1888, + 11.1.1919 (erschlagen); oo Alice Bernstein, lebt in Berlin; 2 K:
 - aba) Ruth Fernbach, x London 27.1.1913/4 ?
 - abb) Hans Fernbach, x 13.3.1915;
 - b) Jenny Fernbach, x Berlin 11.3.1856, im Altersheim Persische St 3; oo Moritz Brasch, x Liebenwerder 23.12.1857, + 13.7.1885,
 - c) Leo Fernbach, x 18.1.1859; oo Amalie Gutmann, k-los; x 7.6.1858, Friedenau Wilhelmshöher St 24; 4 K:
 - ca) Ernst Fernbach, x 3.10.1888, Kfm; oo Lily Linders, x 23.7. ...
 - caa) Linders Fernbach, x 19.7.1924; 2 K:
 - cnb) Inge Fernbach, Zwilling;
 - cb) Ruth Fernbach, x 8.9.1889, pens. Lehrerin, led in Friedenau, s.o;
 - cc) Anna Fernbach, x 1.10.1890, led in Friedenau;
 - cd) Dr Hans Fernbach, x 10.8.1893, Arzt in Leipzig, led;
 - d) Felix Fernbach, x 19.4.1861, Kfm Berlin Demminer St 18; oo Marg Schulz (ar), x 30.11. ...; K:
 - da) Bertold Fernbach, x 5.5.1889, Kfm in Stettin; oo Marie Mönke; K
 - daa) Harald Fernbach, x 16.4.1915;
 - dab) Jrmgard Fernbach, x 16.6.1917, + 17.6.1932;
 - dac) Gertr F, x 16.2.1920; dad) Gerhard F, x 29.5.1924;
 - 2) Löser Fernbach, x 1785, + Bunzlau 21.12.1854; oo I Eva Rosenthal; oo II ... ? aus I. Ehe:
 - 2 b) Dorothee Fernbach, led, + Charité 63 jähr; aus II. Ehe:
 - c) Louis Fernbach, Buchdrucker in Bunzlau; oo Rosalie Pohl aus Rauscha, Schles; 4 K:
 - ca) Herm Fernbach, Buchdrucker u Stadtrat in Bunzlau; oo ...
 - cb) Benno Fernbach, Herausgeber d Fachzeitschrift "Fotograf" in B, w
 - cc) Flora Fernbach; oo Dr med Löwe (Levi), verw in B; oo ...
 - cd) Otto Fernbach in Neubabelsberg, früher: Zeitschrift "Holzmarkt" Linden St 3; oo ...; 2 S ?
 - 4) b) Ludw Fernbach in Berlin; oo Karoline Weigersheim;
 - ba) Emanuel Fernbach, + 70 jähr, Buchhändler, led;
 - bb) Bernhardine Fernbach, x 9.5. ...; oo Moritz Fliess, Getreidehändler; 3 T: bba) Jenny Fliess, x 14.10.1871;
 - bbb) Zerline Fliess, x 12.9.1872, wohnen zusammen Friedenau Kaiser Allee; bbo) Käthe Fliess, + 26 jähr;
 - bc) Johanna Fernbach, x 5.7. ...; oo Josef Schlesinger, Kfm; 3 K:
 - bca) Leo Schlesinger; oo Else Fliess, + ...
 - ccb) Bruno Walter-Schlesinger, x 15.9.1876, Kapellmst in Wien; oo Else Wirtschaft; 2 K: a) Lotte Walter, gewsch;
 - ccb b) Grete Walter, oo in Berlin;
 - bcc) Emma Schlesinger, x Berlin 31.10.1846/7 ?; oo Siegfr Cohen, gesch, k-los;

Zweig F e r n b a c h II.

- 1) Jakob Fernbach, 1890 Kfm in Dyrenfurth; oo Johanna Dann x Konstadt OS, + 1912; 4 K: a) Max F, 1859-1901, led;
- 1 b) Elfr Fernbach, x 1861; oo Jak Chapp, x Strelnow, + Berlin 1910; K:
 - ba) Osk Chapp, x Jnowrazlaw, 1890, + ...
 - bb) Hans Chapp, x 13.7.1892, led;
 - bc) Paul Chapp, x 18.1.1895; oo 1933 Alice Keidanskv. k-los;

19. noch: Fernbach II;
- 1 c) Moritz Fernbach, x 1866, in Breslau; oo Betty Dane; 2 K:
 ca) Charlotte Fernbach; oo Dr Weissblum, Zahnarzt, gesch;
 ob) Hans Fernbach, x Breslau 1905 ?; oo gesch, k-los;
 d) Jul Fernbach, 1862-1925; oo Berta Kallmann; 3 K:
 da) Hans Fernbach, x 1895, led;
 db) Ada Fernbach, x 1896; oo Michaelson, gesch, 2 K;
 dc) Ernst Fernbach, x 1898, led;
- 20 S. 58, 16 acd daM) Dr Th. Baren, + 3.1.1936;
 S. 59/72, 16 cab da/ea) Marg Nathan, + 15.7.1890;
 S. 71 (bezw 13/14), 10 ge) Nathan Skolny; oo Lina ...; K:
 10 gea) Ernestine; geb) Aron, + Neuyork; gec) Rosa, + led;
 ged) Auguste, oo Gabriel Rosenberg, x 18.4.1859, lebt Neuyork
 (Schwester Olga R, s. S. 21/71, jetzt Lietzenburger St 16);
 gee) Fabisch Rosenberg, + jung;
- 20 S. 73, No 27) hiess früher: Kaliski, led (Angabe v. Ruscha K);
 20 S. 74, Forts. d. Tafel V: 40) Rich Kalisch, x Manchester 31.1.1879,
 oo Paris 5.6.1907 Olga Rée, x Rio de J. 22.12.1884 (s. StB Rée, hier
 S. 87, dort S. 63);
- 20 S. 74, Zweig L o b s e n z :
 1) Cäcilie Kalischer; oo Jsaak Levy, + Lobsenz; K:
 1 a) Abr Levy, x Lissa 11.1.1846, + 15.3.1919, Schuldirektor; oo Regina
Wreschner, x Lublinitz OS 12.2.1853, lebt Momsen St 4; 9 K:
 aa) Dr Artur Levy, Ranw Berlin; oo Jenny Bünger (ar, übergotr), Urenk
 elin d. Königs Maximilian v Bayern;
 ab) Gotthold Levy, x Berlin 4.2.1875, BauMst Hewald St 6 IV (A); oo
 Marie Ginzberg, x Königsberg Opr 2.7.1883; 3 K:
 aba) Heinz Levy, x 3.5.1906; abb) Walter L, x 5.9.1908;
 abc) Alfred Levy, x 24.9.1921; lau;
 ac) Ernst Levy, Kaufhaus in Strehlen/schles; oo Marta Böhm aus Bres
 ad) Willy Levy, Dir. Dresdner Bank, Dernburg St 47; oo Lene Berliner;
 ae) Dr Herbert Levy, StudR Lietzenburger St 7; oo Grete Sussmann,
 (ihre Mutter eine Schwester von Katzenellenbogen, Dir. d. Ostwerk
 af) Kurt Levy, Nahrungsmittel-Chemiker; oo Käthe Schützler;
 ag) Felix Levy; oo Paula Schild;
 ah) Erd Prz Levy, Ranw in Haifa; oo Ullmann;
 ai) Margot Levy; oo Riesenfeld, Dir Dresdner Bk, Momsen St 4;
- a S. 76 flg, Linie E g e r : S. 77, 10 bab aaa) Ottilie Kath Fränkel,
 oo 21.12.1935 Dr Wang tien Hua, Chemiker in Schanghai (Chinose);
 bb) Felicia Engel, oo JustR Arnolds in Küstrin, 3 T:
 bba) Frau Ranw Flade in Bautzen;
 bbb) Gertrud Kessler in Küstrin;
 bbc) Lisa, oo Jakob;
 u S. 78, y 1) R' Benj Wolf Eger in Leipnik, + 1796 (vgl S. 63, StB Th-Fr
 No 14 c);
- 1 b) Phil Wolf Eger, x Breslau, + Königsberg, Kfm; oo Chaja Liepmann,
 ba) Benjamin (Benno) Eger; oo Auguste Levy, + 1892; 1 S:
 baa) Paul Eger, x 17.4.1858, + 24.1.1918; oo Cecillie Besser, x 22.6.
 1863, + 10.10.1925;
 baa a ? Gertrud (Margot) Eger, x Berlin 18.10.1885; oo Georg Hein-
sius, x 23.10.1882, Arzt in Baumschulenweg, St 91; 1 S:
 ca) Fritz Werner Heinsius, x 30.9.1922 (erhielt Zuwendung der
 Th-Fränkel-Stiftung, s: Berichtigungstafel der selben No
 XLII, 12);
- 1 bb W) Berta Jadassohn, x 24.12.1820;
 bba M) Ludw Sackur, + 1920, Kfm;
 bba aM) Max Rothschild, 2 K: a) Georg R, led in Tokio; b) Marie R;
 4. ca) Adolf Wohlaue, 3 K: a) Trude Sackur, Jnnsbrucker St 19, b/
 Eva Wohlaue, (A) verweigert;
 1. ab) Marie Rothschild, oo Dr Meissner, Musikhistoriker in Dresden
 2. b) Max Badewitz, 2 S: Franz, gef; Rudolf, gef; , k-los
 3. c) Trude Abramczik; caa) Heinrich, Edith, Renate, x 1919, 20, 22;
 cb) Dr Herta Sackur, x 28.4.1898, Ärztin; oo RegBmst Max Pinkus
 in Buenos Aires; 1 S: oba) Werner Pinkus;
 cc) Walter Sackur, oo Hedw Schnitzer, Schirmfabr in Breslau; 1 T:
 cca) Ruth Sackur, x 5.2.1926 (Nymphenburger St 3, bezw Beuth St)
 1 bbc) 11.4.1849-19.11.1931; Joh Rother, x 24.4.1864, + 24.3.1937;

- abc a) Elisabeth Eger, x 25.9.1885, + 4.2.1930; oo Alb Seligsohn, x 25.12.1878;
 ac) Dr rer pol Rob Seligsohn, x 19.3.1908; oo Vera Mehlis (ar), x 7.7.1906, ~~k-los~~; 2 K;
 ab) Dr phil Rud Seligsohn, x 31.12.1909, Rab in Bonn; oo Gerda Krohner, x 23.3.1908, ~~k-los~~; 1 K;
 ac) Wilh Seligsohn, x 16.10.1914, led;
 ad) Frz Seligsohn, x 25.10.1920;
 b) Charl Eger, x 17.1.1888; oo Alfr Sachs, x 19.3.1880;
 79: ba) Hilde Sachs, x 17.10.1914; bb) Wolfg S, x 28.9.1916;
 bc) Irene Sachs, x 8.9.1921;
 bbd a) Lies: Kaiser Allee 209; pfort;
 bbf b) Berta Landsberg in Breslau 13, Charlotten St 24 bei Himmel-
 bbf) Magda Eger, 1894; oo Nathan Landsberg, in Fa Louis Buki;
 bbg) Hulda Eger, x 9.1.1861, + Mai 1934 (Morfinistin, zeitweise in Anstalt Edel); oo Dr Bernh Stranz, x 23.9.1855, + 1925, GsanR;
 bbg b) Dr Herbert Stranz, x 21.11.1888, in Breslau Agarth St 18; oo Emma Wohlfuer, x 9.9. um 1874; 3 K;
 2. bc) Helmut Stranz, x 18.1.1919 ? bb) Ursula, x 16.3.1920 ?
 bc) Günter Stranz, x 23.1.1922 ?
 1. a) Walter (Moritz) Stranz, Güntzel St 34, x 16.1.1885; oo Marg Jacob, x 16.1 ! .895; 2 K: aa) Reinhard St, x 24.8.1921;
 ab) Susanne Stranz, x 11.5.1923; 1807;
 aa) Johanna Eger, x Rawitsch Mz 1810; oo Jsaak Caro, x Dt Krone Mz
 aab ak) Sigmund Gabriel, x 7.11.1851, + 22.3.1924;
 aaw) Ilse Saaro, x Markkirchen/Elsass 20.11.1905;
 aac) Kuno Gabriel, x 24.3.1929;
 ab) Dr Kurt Gabriel, x 27.1.1896; Fasanen St 22;
 Nelly Pinthus, x Mainz 30.10.1900; Elisabeth Unger, x 26.8.05;
 aba) Ruth Gabriele Gabriel, x 5.11.1930;
 aae a) Alice Caro, x 16.6.1870, z.Z. Einem St 10 b/Selmar Fehr; oo Karl Nathan, x 9.11.1858, + 13.2.1929;
 aa) Dr med Peter Nathan, x 11.5.1896, französ StBürger in d Vo-
 aca) Klaus Nathan, x 1.4.1924; gesen; K:
 acb) Karl Heinz Nathan, x 1929;
 ab) Raymonde Nathan, x 3.7.1901; oo Osk Weil (nicht: Weyl !), x 10.1.1891, in Fa: Kahn, Weil & Co, U.d.Linden 56;
 aba) Hans Georg Weil, x 9.8.1923;
 abb) Karl R. Weil, x .. 4.1926 ?, + 12.4. ...
 b) Moritz Caro, x 17.4.1868; oo Fernande Suarez aus Bordeaux; K:
 ba) Lauricette Caro; oo Raymond Dubelski in Paris, 1 S;
 bb) Jean Caro, oo in Tunis, 1 T;
 bc) Jacqueline Caro, led in Paris; 1880;
 c (älteste, also richtiger: a !) Elodie Caro, x 17.5.1866, + Dez
 aai ac) Bud, Brandenburgische St 46, Pension Berliner;
 S.80, 2 cai cw) Dora Neumann, x 1886;
 S.80, 2 caal b, und S.90, B aad ab: Der Name Remak bedeutet Reb Mausche Katzeff, und auch: R.M.Kadisch (jüd.Gebet); bekannt sind 3 Linien Remak: A) Leinen-Remak;
 Heimann Jtzig Remak, x 1804 ? oo Philippine Danziger, 1 S; V:
 W 2) Reb Salomon Danziger; (A) auf d Bilde bei Heiner Remak, Wannsee Stölpchen Weg 8;
 2 aa (Enkelin) Rieke Röder, oo Kalisch, k-los; keine (A) bei Dr Rich Röder, Grunewald Vogelherd 20;
 a) Wilh Jul Remak, x 1845 ? Mutter:
 W oo II ..., genannt (nach dem vorigen Manne !) Moses Remak, x 1784, + 27.1.1861, Lederhändler (Linie B);
) Papier-Remak, x um 1780, s: Liste von 1835;
 erner: Ergänzungen zu Seite 90;
 S.81, 2 aan am) Dr Seelig, + 22.2.1936;
 S.83, 2 baa a) Hajim Eiger, + 1.8.1935; 1895;
 bbd a) Buka, zuletzt Joachimstaler St 4; M.Winkler, x 3.5.
 b) Käthe Buka, x 1887, + 18.12.1896;
 c) Eva Buka, x ? in Spandau;

- zu S.86, 2 n) Henriette Eger, + 5.5.1891, 84 jähr; oo Samuel Kornfeld,
+ Breslau 27.8.1875, 65 jähr; K:
- 2 na) Prof James Kornfeld, x um 1848, Musikdirektor Swinemünde Neue St
43 pt (grauer Star);
- nb) Berta Kornfeld, oo Teplitz in Amerika; 1 T: Marta;
- nc) Martin Kornfeld in Posen, Kunsthandlung; oo ... Lissner 2 K;
- nd) Wilh Kornfeld, Litograf; oo ... Jaffe, k-los;
- ne) Jonas Kornfeld, led;
- nf) Dr Herm Kornfeld, Kreisphysikus in Grottkau, Schles, led;
- ng) Rosalie Kornfeld, led;
- 2-q) Karl Schiff in Breslau, 2 S: Paul, Ludwig;
- r) Beile (Henriette ?) Eger, x Posen, + 17.4.1881; oo Simon Berlin-
er, x 28.7.1865, Ostrowo, + 6.1.1884, Tuch-Kfm in Breslau; 9 K:
- ra) Jakob Berliner, x 7.11.1846; oo Karoline Löwenberg in Kobylin/
Pos, x 10.4.1848, + dort; 1 S:
- raa) Alfr Berliner, x 21.6.1884, Manufakturwaren in Kobylin; oo Mar-
ta Korytowski, x 18.6.1893; 4 K:
- raa a) Steffi Berliner, x 2.12.1920; b) Joachim B, x 27.7.1922;
c) Käte B, x 31.10.1924; d) Hanna B, x 16.3.1931;
- rb) Berta Berliner, x 1.10.1847; oo Salb Bloch, Rab in Jarotschin; 5 K:
- rba) Johanna Bloch, x 5.4.1876; oo Jsidor Springer, Diamantschleifer
in Antwerpen; 1 S: Siegfried Sp, x 26.5.1907, led;
- rbb) Ottilie Bloch, x 13.9.1877, + 1936; oo Dr Jul Grünthal, (aus Pei-
-ne), Wieland St ..., 2 K:
- rbb a) Marg Grünthal, x 25.8.1905; oo Fritz Jacobsohn in Emdsho-
fen/Hell, 1 S: aa) Heinz Salomon J, x 19.12.1935;
b) Jos Grünthal in Jerusalem, x 18.9.1910; oo Rosa Löwenthal; S:
ba) Renwem ? Grünthal, x 30.7.1932;
- rbe) Jda Bloch, x 7.8.1879; oo Moritz Sachs, Kaiser Korso 3 (A ?); T:
- rbe a) Hilde Sachs, x 27.11.1911, Buchhalterin in Antwerpen, led;
- rbd) Henriette (Jetka) Bloch, x 23.8.1884, led in Halensee, Joach Frd
- rbe) Regine Bloch, x 10.5.1889; oo Max Steinert, dort, St 2;
- rc) Samuel Berliner, +, Zahnarzt Berlin Frankfurter Ww. + k-los;
St..; oo Rosalie Goldschmidt, gesch, 2 S:
- rea) Siegfried Berliner, Kfm in Havanna, oo ..., k-los;
- reb) Ernst Berliner in Tel Awiw; oo Herta Brenner, gesch, k-los;
- rd) Salomon Berliner, x 6.5.1852, + in Kobylin; oo Rosalie Feldmann,
x 22.11.1867, Neukölln Finow St 27, k-los;
- rc) Moritz (Mausche) Berliner, x 7.2.1855, +; oo Jda Wolf aus Fileh-
ne, x 31.1.1870, Jagow St 7; 1 T:
- rea) Helene Berliner, x 3.12.1896, + 29.1.1921, led;
- rf) Auguste Berliner, x 4.7.1858; oo Leo Leyser in Znim, x 10.10.
1860, +, 3 T: rfa) Regine Leyser, x 23.7.1891; oo Ferd Glogauer
in Breslau, x 6.9.1881; 1 S: rfa a) Günter G1, x 23.1.1915;
- rfb) Hedw Leyser, led in Breslau; rfc) Betty L, led; x 25.11.1892/
- rg) Abraham (Albert) Berliner, x Ostrowo 4.5.1861, Berlin Zossener
St 42, Fabrikant (Strickereien) Komandanten St (A, StBführer);
oo Posen 29.10.1889 Marie Ziegel, x Wongrowitz 27.8.1862; 1 S:
- rga) Hans Berliner, x Posen 8.8.1890, Kfm Alexandrinen St 86; oo
Erna Lucas, x Nürnberg 20.1.1905;
- rh) Benno Berliner, + Breslau 30.12.1894, led;
- ri) Arnold Berliner, x 18.2.1868; oo Selma Adam, x 23.2.1866, Lands-
berger Allee 10; 2 K;
- ria) Herbert Berliner, x 10.1.1901; oo ...
- rib) Alice Berliner, x 8.7.1904, led;

- zu S, 84, 2 fa) Prof (math) Rosanos in Breslau, getauft, 1 S;
- ca) Hirsch David Eger, oo Marie ...
- cah) Paula, oo II Kleyff; 2 S:
- cab a) Bruno Kleyff, jetzt in Birmingham;
- b) Alexander K, oo I ... Sachs; (T von Moritz S, s.o:
rbc!); S: ...

2 x) Bürgermeister Lehmann in Neuyork;

Die Ausstellung zum 100. Todestage von Akiba Eger im jüdischen Muse-
um Oranienburger St 31, veranstaltet im Dezember 1937 von Frau Rahel
Wischnitzer (Adr: Dr Mark W, Emser St 22), erbrachte für unseren Zweck
kein neues Material.

- u S.87, StB Kalifari, IV.Gen: Josef hadarchan Kalifari, 1659-96;
 III.Gen: Salomon II Kalifari, oo Tochter von Juda, Arzt in Posen;
 V.Gen: Juda Arie ..., Rab in Samter;
 VIII.Gen: baa) Salomon Landsberg, x Posen 1780; oo I Hinde Lasker,
 + Posen 23. Ellut 1847; oo II in Loslau ... verw ...
 bab) richtiger ordnen: Meta L, oo Naftali Moses;
 bad) Hendel L; S: Josua Falk, x 7. Schewat 1836, k-los;
 IX!Gen: aaa a) oo I Ester Samter; ist Ernestine deren zweiter
 Vorname, oder der der zweiten Frau? die weitere Reihenfolge d
 Kinder soll sein: b) Hendel Brandt, 8 K; e) Jachle Neustadt, 7 K;
 d) Rebeka (Rifke) Spiro, 8 K; e) Beile, oo Raphael Moses Levy,
 7 K; f) Moses Asch; g) J. Asch in Schwersenz;
 baa a) Moses Landsberg, oo Lea ...
 c) Arie Löb II L, Rab in Zülz u Nicolai;
 d) Mordechai (vor Abraham!);
 e) Ester, gesch; h) Täubchen, oo Heimann Marcus;
 X!Gen: a) Leibusch Kalifari, x Samter 12.5.1792? 7 K:
 aa) Betty Kalvarie, x Hamburg 27.5.1824, + 21.5.1906; oo
 Hbg 14.10.1855 Julius II (Jsaak) Réé, x 30.3.1827, + 15.
 12.1883 (StB 74 S. 111, Kopenhagen Hertz 1912, S. 65); 3 K:
 aaa) Selma Réé, x Rio .. 7.1856, + Paris 1869;
 aab) Anna Réé, x Rio 18.3.1858, + Paris 1869;
 aac) Otto Réé, x Rio 1865, + Paris 1869;
 ab) Hanna Calvarie; oo Mathias in Paris; 3 K;
 ac) Anton Calvarie; ad) Moritz; ae) Amalie; af) Salo-
 mon; ag) Recha, oo Spandow;
 b) Johanna, früh +; c) Amalie, oo Moritz Remak, 3 K: Emma,
 Jsaak, Minna; d) Moses, oo Berta Öttinger, 11 K;
 c) Doris, oo Jsidor Pulvermacher; 3 K: Malvine, Paul, Erne-
 stine;
 f) Dr Salomon Kalfary, led;
 b/f (8 K von Hendel Brandt):
 a) Nachum Brandt, oo Fanny Lazarus, 5 K:
 aa) Louis Brandt, oo Genendel Zehden, 5 K:
 aaa) Ferd Zehden, x 27.4.1861; aab) Hedwig, x 4.7.1862;
 aac) David Z, x 28.9.1864; aad) Gertr Z, x 16.1.1866;
 aae) Frieda Z, x 14.3.1868;
 ab) Julie, led + ? ac) Lisette, oo Josef Jsaaksohn;
 ad) Leopold, led + ?
 ae) Moritz Brandt, oo Flora Brandt, 7 K:
 aca) Eugen B, x 9.7.1861; acb) Leopold B, x 1.10.1862;
 acc) Albert B, x 4.4.1863; acd) Georg B, x 18.11.1864;
 ace) Fritz B, x 26.12.1865; acf) Richard, x 13.11.1869;
 aeg) Margarete Brandt, x 6.2.1878;
 b) Arge Brandt, oo Ernestine Peiser, 6 K:
 ba) Susanne Brandt, oo Eckmann, 2 K:
 baa) Martin E, x 13.4.1861; bab) Eugen (ie?), x 21.9.62;
 bb) Aron B; be) Flora B, oo Scherek?
 bd) Jakob B; be) Salvina B; bf) Siegfried (Siegusch) B;
 c) Moritz Brandt, oo Johanna Blumental, 2 K: Thorese, Rosa;
 d) Ester B; e) Blume B;
 f) Salomon Brandt, oo I Berta Spiro, 4 K: Louis, Elias, Ja-
 kob, ...
 g) Samuel Brandt, oo Philippine Levy, 2 K:
 ga) Helene, gb) Leo; h) Jtzig Brandt;
 ov/c) 7 Kinder von Jakob Neustadt:
 a) Rosalie Neustadt, oo Bernhard, 2 K:
 aa) Adolf Bernhard, oo Berta Glückmann, 5 K:
 Jenny, Klara, Pinchen, Elise, Helene;
 ab) Philippine Bernhard; oo Dr Löwisohn (Levyson), 8 K:
 Eugen, Ulrich, ...
 b) Dr med Ludw Neustadt; oo I Auguste Misch; oo II Jda
 Stargardt, 4 K:
 ba) Jenny Neustadt, oo Friedländer, 5 K: Agnes, James, Jsmar,
 Fritz, Ernst;
 bb) Klara Neustadt, oo Ludwig;
 be) Hedwig N; bd) James N;
 c) Jgnaz Neustadt, x 23.10.1804?, oo Eva Elkan, 2 K:
 ca) Louis Neustadt, x 6.7.1837;

- 120.
- (da) Albert Neustadt, 1834, Königsberg;
 db) Emil N, 1843 Danzig; oo ? Jeane Glückmann; 1 T: Anna;
 dc) Eugen N, 1848; dd) Jenny N, 1859;
 e) Moritz Neustadt in Cincinnati;
 f) Marianne N, oo Filehne in Posen;
 g) Hanna N, oo I Goldstein in Posen; oo II Makower;
 zu IX d, 8 K con Rebeka Kalifarb, oo Jakob Spiro;
 a) Philipp Spiro, + 1859, Grossmeister einer amerikan Loge; oo Jo-
 hanna, 10 K: ← Crummelyne !
 aa) Ester Spiro, oo Salinger, 3 K: Rosalie, Adele, Henry;
 ab) Theres Spiro, oo I ...?, oo II Sigm M. Peyser, 4 K: (I) Charles,
 (II) David, Eugen, Hanna;
 ac) Serena Spiro, oo Salinger; ad) Antoinette S; ae) Rebeka S;
 af) Karoline S; ag) Elisabeth; ah) Jefferson; ai) Albert;
 ak) David Spiro;
 b) Ernestine Spiro, 1803; oo Joel Salemon Spiro, + 23.4.1845, 6 K:
 ba) Frd Spiro, x 30.3.1824 (1829 ?), + 3.7.1864, led; Mitinhaber d
 Buchhandlung Calvary, Neue Wilhelm St; Verf d vorlieg StB;
 bb) Paul Spiro, x 2.4.1826, + 26.3.1882; oo Agnes Landsberg, 13.11.
 1859 (oo ?) 2 K: a) Dr Fritz Spiro, x 28.12.1863;
 bbb) Prof Karl Spiro, x 24.6.1867, + 1932;
 bc) Gustav Spiro, x 24.5.1828; oo Elise Roland, 2 S:
 bca) Fritz Spiro, x 15.8.1868;
 bcb) Dr Hans Spiro, x 11.2.1870, Militär- u Augenarzt;
 bd) Agnes Spiro, x 2.5.1821, + 25.7.1882; oo Michael Joel Unger, De-
 likatess-Handlung; 6 ? K:
 bda) Lisa Unger, x 4.11.1862; oo Jul Wiener, x 22.4.1847, 2 K:
 bda a) Agnes Friederike Wiener, 19.2.1885-20.7.1885;
 b) Dr med Fritz Wiener, led +;
 bdb) Frieda Unger, x 14.9.1864; oo Salo Oppenheim;
 bdc) Hedwig Unger, x 4.5.1866; oo Strauch, zahlr. K:
 bdc a) Hermann, Strauch, oo ... Safia aus Thorn; 1 T, oo (A) Frau
Selma Solon, bei Berger, Wannsee Stölpchen Weg 7;
 bdd) Hermann Unger, x 14.4.1867;
 bde) Frdr Unger, x 18.9.1868; bdf) Emma Dorothee, ...
 be) Jakob Spiro, x 30.3.1834, + 6.7.1885 ?; oo Johanna Casper, 23.4.
 1865;
 bf) Rud Ghilf Spiro, x 14.4.1837, + 26.7.1872;
 c) Julie Spiro, x 15.7.1808 ? oo Heinr ? Ehrenbaum, + (er oder sie
 ?) 1.7.1877;
 ca) Willibald Ehrenbaum, x 2.10.1842, + 16.12.1868;
 d) Berta Spiro, oo Salomon Brandt, Hamburg; 1 S: Louis;
 e) Leopold Spiro, verschollen; f) Simon Spiro, dgl;
 g) Theres Spiro, x 17.4.1819 ? oo Sel. Weil, x 18.2.1816; 6 K:
 ga) Regine Weil, x 11.10.1843; oo M. Mirauer, 26.10.1873 (oo ?), 3 K:
 gaa) Paul Mirauer, x 8.9.1874;
 gab) Rosa Mirauer, x 27.8.1875; oo Herm Cassel, 3 K:
 gab a) Heinz Cassel, x 22.3.1906; b) Fritz C, x 9.3.1907;
 c) Margot C, x .. 5.1908;
 gac) Otto Georg Mirauer, x 11.4.1877, + 16.6.1879;
 gb) Klara Weil, x 27.3.1845; gc) Georg; gd) Emma, +;
 ge) Franziska Weil, + 2.1.1852;
 gf) Alexander Weil, x 21.8.1853, + 24.10.1905;
 h) Sofie Spiro, x 5.2.1821; oo L.M. Solon (früher: Salomon ?), x 2.
 12.1821; 8 K: ha) Felix S, früh +;
 hb) Franz Solon, x 17.4.1850; oo ... Zander, x 31.7.1856;
 hba) Frd Alxd Solon, x 17.7.1882; oo 1.6.1912 Käte Löser, x 10.12.
 1887; 3 K: a) Eva Eleonore S, x 27.7.1913; oo 3.1.1935 Rud
Jonds; b) Elisabeth Jrene S, x 13.3.1918;
 hba c) Helene Erika Solon, x 6.10.1919;
 hbb) Elise Johanna Solon, x 16.2.1884; oo 2.4.1905 Bruno Berger, x
 29.6.1871, 2 K: a) Edith B, x 4.7.1906, oo Fritz Jndig in Prag;
 hbb b) Alice Rosa Berger, x 15.6.1911;
 hc) Margarete S, + 9.9. ... ; hd) Richard S, früh +;
 he) Elise Solon, x 6.2.1855; oo Dr Leop Auerbach, x 22.3.1847; 7 K:
 hea) Marg Auerbach, x 20.2.1877; oo Ernst Lichtwitz, Druckerei; 3 K:
 Marx, Ludwig, Walter;
 heb) Lydia Jehudis Auerbach, x 4.8. ... ; oo Erich Sachs, 16.4.1882,
 heb a) Arno Sachs, x 6.7.1906, Zwilling zu: gesch;

- X, heb b) Jnge Sachs, oo StudR Alfr Lewinnek, 1 T: Ruth;
 c) Wolfgang Sachs;
 hec) Frd Max Auerbach, x 17.11.1882, + 21.3.1883;
 hed) Morbert Chaim Auerbach, x 18.4.1884; oo Manja Silbermann; 2 K
 hed a) Edgar Auerbach, x 10.8.1914; b) Susanne A, x 23.10.1919;
 hee) Otto Josef Auerbach, x 23.10.1886;
 hof) Ernst Elieser Auerbach, x 18.1.1893;
 heg) Henriette (Harriet) Auerbach, x 23.8.1896; oo .. Rothschild,
 Seidenwaren in Frkt/M, k-los;
 hf) Paul Solon, x 31.5.1857; oo Alice Culm, x 8.4.1865;
 hg) Rudolf Solon, x 5.2.1860; oo Marg Schück, x 28.4.1870 ? Zwill:
 hga) Kurt S, x 15.1.1901; hgb) Jlse S, oo Erich Kayser;
 (7 K von IX e, Beile Kalifari, oo Raphael Moses Levy):
 a) Johanna Levy, oo Pakscher;
 b) Dora Levy, oo Schöttländer; 1 T: Malvine;
 c) Adolfine Levy, oo Asch, 3 K: Dora, Jette, Bartusch;
 d) Ernestine Levy, oo Schöttländer, 2 K;
 e) Leibisch Levy, oo Gottmacher;
 f) Salomon Levy, oo Reichert (Kollo ?); 4 K: fa) Jsaak, ...
 g) Dr Julius Levy;
 (4 K von Moritz Leo Kalifari, genannt Asch, x 12.4.1785; oo I Frum-
 met ..., + 29.1.1879 ?; oo II Rocha Berlak, 23.6.1803 (oo ?) 4K:
 a) Sofie Asch, x 13.2.1812; oo Hartwich Kantorowicz (s. StB, S. 19) 8K:
 Biogfried, Wilhelm, Max, Eduard, Josef, Bernhard, Hermann, Franziska
 b) Leo Kalifari, x 4.5.1829; oo Lachmann, 3.7.1866 (oo ?); 5 K:
 Rasche 9.1.1868; Therese, Marie, Moses, Charles;
 c) Jakob Kalifari, x 20.9.1837; oo Rosette Lippmann, (oo 1868 ?);
 4 K: Marie, Anna, Moritz, Frank;
 d) ..., x 18.1.1841;
 (zu IX, g Jsidor Kalifari in Schwerzenn, genannt Asch; oo Lea ...) 2K
 a) Ernestine Asch, oo Königsberg in Dessau; b) Math Asch;
 XI. Gen ? Enkel von IX ba) Dr Moritz Landsberg, Rab in Liegnitz, be-
 zeichnete sich als Urenkel von Akiba Eger, und übersetzte die ge-
 nannte hebr. Schrift, betitelt: Lebensbild, genannt: Denkstein, 42
 S (im Besitz von Dr. Solon, Dr. Hassé, u.a.)
 zu S. 89, StB Karo, Linie A, 1) oo Malke ..., x 1782 (1773 ?)
 2 b ? Eva Karo, + Krojanke 16.12.1847, 60 jähr; oo Margoninski;
 jhr Vater (2 !): Hirsch Jsaak Karo, aus Dt Krone, x 1731 ?,
 oo Tamara ..., + 1809 ? (A) Albert Phiebig, Elberfelder St
 32 (selbst Nachkomme);
 zu S. 90, B 1 aad ab, vgl S. 120; aba) Rab Remak, x 26.7.1815, + 29.8.
 1865 (s: Prof Geyger, Zsch f d Wiss d Jud Juli 1915); Vater angebl:
 Meyer Remak, Lotteriekollekteur; oo ... Caro, aus der Familie: Fa M.
 J. Caro-Hegenscheidt, Hüttenwerke in Gleiwitz (Jnh: Georg Caro, ge-
 adelt unter Wilhelm II; oo I Julie May; oo II ... Esser-May; k-los)
 von ihm 2 Brüder, 1848 verfolgt, nach Amerika, s.u: abc, abd;
 aba a) GledR Ernst Jul Remak, Prof, 1849-1911; oo Marta Hahn, 2 K:
 aa) Dr phil (math) Rob Remak, Priv-Doz Lichterfelde Mantoufel St
 ab) Georg Remak, x 1890, OregR in Oppeln, 1 S: 23, x 1888;
 aba) Stefan Remak, x 1929;
 2. | b) Fritz Remak, x 1858, + 1913, led;
 1. | ac) Tochter Remak, oo Dr Siegfri Litthauer, Schlüter St 31;
 abc) Stefan Remak, + um 1890, Ranw in Philadelphia u Konsul in Triest;
 abd) Gustav Remak, Ranw in Philadelphia, 2 S;
 abb) Henriette R, ...
 zu S. 91, Karo, Linie E, 1 oo 9.1.1891 Clementine Schwarzschild,
 x Frankfurt 3.7.1864; hierher Ergänzungen von Seite 126!
 2) Meyer Wilh Caro, x Glogau 17.10.1794;
 4) Josef Levin Caro, x Glogau 21.6.1750, + 24.12.1830; oo 27.3.1776:
 5) Süsse Moses, x 23.12.1758, + 14.6.1830;
 6) = Jehuda Leib ben Jakaun Kronick ? oo Mz 1786; beg. Schönhauser All,
 Feld A 364;
 8) Löbel Josef Caro, + Glogau 14.6.1795;
 12) Jak Abr Friedländer aus Krojanke, + Berlin 13.8.1796; oo II 14.1.
 1767. 1771 Caro Caro, Berlin 21.3.1785.

- 26) Zaduk Cohn ben Jonas, x Zehdenick, + Berlin 29.11.1797;
 27) Zirel ..., + Berlin 18.1.1804;
 52) Jonas Jsaak, + Zehdenick, konzessioniert 4.3.1727;
 54) Jehuda Löb Levin ben Nathan;
 108) Nathan ben David Cohn, + 16.3.1743, oo: /
 109) Sara Oppenheim, + 1724 (jung);
 216) Bob David Cohn;
 218) Niva (Jehuda Löb) Oppenheim aus Worms, + Breslau vor 1721, Gramatiker;
 218 b) Samuel Sanwell Oppenheim, publ 1721;
 436) Samuel Sanwell Oppenheim;
 872) Simon Wolf Oppenheim? vgl den flg StB Oppenheim;
 I W 3) ob 17.2.1835;
 4) x 20.8.1765, + Danzig 8.5.1845;
 5) x Danzig 15.3.1764, oo 24.10.1793 Mariam; Name seit 1815: Rosenthal;
 6) Merkus Liebermann Goldstein, + Danzig 19.6.1864; sonthal;
 7) Henriette Birnbaum, x Danzig 12.10.1795 (1798?), + 29.9.1871;
 10) Jsaak, + vor 1815, Nadelkrämer; oo:
 11) Belle Rosenthal geb Salomon (Name seit 1815), x Pr Friedland 20.4.1742, + 18.1.1820;
 12) Liebermann Hirsch Goldstein, x Tarnow (Galiz) ? 1.8.1765, + 12.4.1834;
 13) Rebeka Samon, x Danzig 17.8.1774;
 14) Heilmann Leiser Birnbaum, x Lissa 17.3.1769, + Danzig 17.10.1842;
 15) Lina Salomon, x Schwersenz ? 13.8.1770, + 27.8.1840;

noch zu S.91, Linie F): 701 c = folgender ex ?

- ex) Löbel Moses Caro, x Gr Glogau 27.8.1798, + Breslau 22.1.1868;
 oo (II ?) Helene Kempner, x Kompen 12.2.1811, + Breslau 7.1.1887
 (sie oo II ?) Vater Weinhändler, Import aus Ungarn, Bild vorhanden; K:
 cxa) Max Caro, x 3.5.1855, Berlin Tempelhof Berliner St 33 a, schwerhörig, Redakt a.D.d. Lokal-Anz, hat angebl keinerlei Interesse mehr an Genealogie (6.12.1935); oo Emma Wendlandt (ar), x 2.6.1864, + 7.12.1934, k-los;
 ..b-g) 3 Geschwister vom Vater, 3 von der Mutter, 47 Enkel, unbekannt, keine in Berlin; vgl Jichus-Brief Caro, Krotoschin 1838;

Einfügen nach S.91: Stammbaum Oppenheim, nach einer Skizze von Walter Carow, Leipzig 22.4.1936; (besser zu Seite 132!)

- Lit 1) B. Rosenthal, Mannheim: Beziehungen zwischen der Formser u Mannheimener Judenschaft; Zsch f.d. Gesch.d. Juden, Jg 5 No 2/3;
 2) L. Löwenstein: Gesch d Juden in d Kurpfalz, S.87/9 u 310;
 3) Magaz f d Wiss.d. Jud, I 1882/3, S.27, 52, 80, 88, 6;
 4) dgl VII 1890, Prof Kaufmann: Gesch d wiener Exulanten; u: Ahron ben Meier ...
 5) M. Stern: Beitr z Gesch d jüd Gmd Berlin, Heft 4, 1931, Verlag Hausfreund S.37 No 174;
 Text: 1) Simon Wolf Oppenheim, x Worms 4.11.1664; oo Edel Dach, x Frkt/M, + Worms 14.12.1668; Aszendenten:
 2) Josef (Juda) Löb Oppenheim, + Frankfurt 1655;
 3) Frommet Ballin aus Worms, x Frankfurt 1649;
 4) Mosche zum Schwert, + Frankfurt 1626;
 6) Sdm. Abr. Ballin zur Kanne in Worms, + 1622; oo: 7) Guthraut, Worms;
 8) Löb Oppenheim, x Heidelberg vor 1580, + Frkf; oo: 9) Edel ...
 12) Elieser ben Mosche Ballin, + Worms 1587;
 14) R' Elieser ben Meier, Worms; 15) Frommet ...
 30) R' Josef Levi; Aszendenten von 1 W:
 1 W 2) Samuel zum Drachen, + Frkf vor 1638; 3) Hindel, + 1643;
 4) Männlin Bacharach z. Knoblauch, + Frkf 1599; oo: 5) Adol ...
 6) Jakob Brusel oder Brüssel, Frkf;
 8) Jsaak Bacharach, Frkf;
 10) Moses Weinberg zum Kessel, Frkf; Deszendenten:
 1 a) Sorlem Oppenheim; oo R' Jsaak Brilin in Mannheim, 7 K:
 aa) Samuel B; ab) Frommet, oo I Nathan Oppenheim, oo II Samson Wertheimer, Hoffaktor; ao) Wolf B; ad) Hindel; ae) Mosos;
 af) Hinle B; ag) Essech;
 1 b) Samuel Oppenheim, x 21.6.1630, + Wien 2.5.1703; oo Sandele Karkas-son, T. von: R' Jsaak K; 2 S:

- baa) Fradel; bab) Lea; oo Wolf Wertheimer; bac) Elia; bad) Samuel
 bb) Schöndel; bc) Simon Wolf, + Hannover Okt 1726; oo Freide, T.von:
 Jak Cohn (Sohn des Hoffaktors Liepmann Cohn, + 1717); 2 K:
 bca) Simon Jak Oppenheim, + Tanas 1760; oo Edel, T.v: R' Jtzog O, + 12
 Nisan 1783; 2 K: a) Sohn O, + 1721, 17 jähr;
 bca b) Zerle, + 4. Jjar 1773; oo Moses Detmold dem Reichen;
 c ? Simon II Wolf, + Passah 1797; oo I Mirel, T.v: Lehmann, + 19.
 Kislew 1771; oo II T v: Wolf O, + 8. Adar 1798;
 bcb) Moses O, + 28. Jjar 1781; oo Lea, T.v: Feiwel Pisingen dem Rei-
 chen aus Breslau, + 12. Nisan 1783; 3 oder 6 K:
 bcb a) Elieser (Leeser), + 1. Adar 1805; oo Fradche, T.v: Bedet, Halle
 + 10. Siwan 1800;
 b) Cheile, x 6. Pessach 1788;
 c) Wolf O, + 8. Adar 1798; oo I Mindel Rahel, T.v: Koppel Warburg
 + 21. Jjar 1767; oo II Halo, + 26. Elul 1802; oo III Gutraud,
 + 19. Tischri 1811;
 d (oder ca ?) Mate, + 12. Elul 1809; oo R' Mordechai;
 e (oder cb ?) Fradche, + 17. Adar Schami; oo R' Leeser, Düsseldorf;
 f (oder cc ?) Feiwel Kaleb, + 28. Siwan 1823;
 x ? Hadel O, oo Reiche, + 21. Schami 1845;
 bd) Abraham; be) Frömmet, oo Josef Guggenheim; 1 T:
 bea) Miriam Sara G, oo Löb Sinzheim; bf) Nathan Oppenheim;
 c) Moses Oppenheim in Heidelberg um 1660, Vorst. d. Gmde, + dort 15.8.
 1701; oo Rizpa Hendlen, + Wien 5.2.1696, T.v: Jechiel Oppenheim,
 Vorst in Worms; 2 K:
 ca) Lazarus Oppenheim, Vorst in Heidelberg; 1 T:
 caa) ..., oo Simon Wolf O in Worms; cb) Jsaak O;
 d) Abr Oppenheim zur Kanne, Vorst in Worms, + Heidelbg 21.12.1693,
 begr Mannheim; oo Blümel ..., + 3.5.1683; 5 K:
 da) David O, x 1664, + Prag 1736, Rab in Nikolsburg; oo I Gündel
Kohen, + Hannover 1712; oo II Schifra Spira; 3 K:
 daa) Sara O, oo Chajim Jonas Theomän-Fränkel, Rab in Breslau (S.63
 No 28, Nachtr 106); 1 S:
 daa a) Jsaak Jos Fränkel, LRab in Breslau;
 dab) Josef Fränkel, Rab 1719 in Holleschau/Mähren, kais. Agent in Ha-
 mnover, + 21.7.1739; oo Tolze, T.v: Samson Wertheimer, Hoffak-
 tor in Wien; 1 T:
 dab a) Gündel Fränkel; oo R' Hirsch Oppenheim, + um 1770, LRab in
 Hildesheim u Peine 1732 (V: Jtzig O, + Wien 1739, oo Schein-
 del, + 1741);
 dac) Blümle, oo R' Michael Oppenheim, um 1700 in Offenbach u Fried-
 dac a) Bär O, Rab in Paderborn u Friedberg, + dort berg;
 (SchwV; R' Baruch Rappaport in Friedberg); 1 S:
 aa) R' Jtzig Oppenheim in Pressburg; oo Koppel Deutsch (V: Rab
 in Pressburg 1874); 2 S:
 aaa) R' Joachim O in Strassnitz/Mähren, + dort 1822;
 aab) R' Bär O, + Pressburg 1848 (1829 Responsen-Ausgabe); 1 S:
 aab a) R' Bär O in Strassnitz, dann Eibenschütz, + 1859; 2 S:
 aa) R' David O, schrieb 1874 im Magazin, s: Lit !
 ab) Dr Joach O, Rab in Thorn;
 db) Michel Frömmet, 2 K, ... dc) Rehlen;
 dd) Simon Wolf O, publ Homburg 1736; 1 S ?
 dda) Schemul Sanwell Oppenheim in Glogau;
 de) Jehuda Löb O, Rab in Pfersee u Schwaben, publ Offenbach 1721 ? 1S
 dea ? R' Abr O, + Hannover Okt 1783, Vorst. d. Klaus in Mannheim, publ
 Amsterdam 1767;

zu Seite 124 Caro(w) Linie E, Ergänzungen:

- 1 a) Marta Carow, x Danzig 15.11.1863, + Berlin 24.9.1927; oo 1886 Max
Seelig, x Königsberg 8.12.1856, + Berlin 27.1.1922, Lehrer philo-
 log Bromberg, k-los;
 b) Max Wilh Carow, s.S.91; oo 9.1.1891 Klementine Schwarzschild, x
 Frankfurt 3.7.1864; ba) Walter Carow, x 15.9.1891;
 bb) Mich Carow, x 2.5.1893; oo I Frankfurt/M 28.5.1926 Grete Geier
 x München. + Frkf 17.4.1929 (ar, übergetr z. Jud); k-los; E:

- 1 bb W II 2) Max Lindenbaum, x Essen; od Berta Gundelfinger aus Sturrgart (1933 von Frkf nach Antwerpen verzogen);
- bba) Marga Carow, x Frankfurt 17.7.1930;
- bc) Erna Carow, x 7.5.1895; oo Justin Schönwasser, Leipzig;
- bd) Rud Carow, x 14.9.1897; oo I 30.9.1925 Trude Samson (V: Rob S in Essen, oo Elly ...); gesch 1926; oo II Frkf 27.6.1929 Susanne Arnoldt, x Dersden 3.10.1902 (ar, übergetr z.J.) E: Max A, oo Marg ... bda) Jnge Carow, x Frkf 23.2.1931;
- c) Luise Carow, x Bromberg 26.1.1867; oo 24.2.1890 Julius Bukofzer, x Biebermühle b/Schwetz/Weichsel 16.7.1858, Getreidehandel, dann Schuhgeschäft; 2 K; Geschwister:
- c M 2 a) Herm Bukofzer, Red in Osnabrück, DruckereiBes in Berlin; oo ... Löwenherz (Bruder: Dir d Phys-Techn Reichsanst, Nachf v Helmholtz); 1 T:
- aa) ... B, oo Lehmann, Bes d Druckerei;
- b) Dora B, oo ... Wagner, Kfm in Rhoden, Wpr, 3 ? K; c-e) unbek;
- ca) Betty Bukofzer, x Bromberg 26.11.1891; oo Albert Rosenbaum, gen: Bernh Rosen, Nowawes; 2 K: Erich, Gerhard;
- cb) Erich Carow, x 24.11.1893, gef. Frkreich 24.7.1918;
- d) Dr med Siegf. Carow (S+91: b !), x Bromberg 4.12.1868; oo Berlin 4.5.1902 Alice Feilchenfeld, x Berlin 5.11.1879, 1 T; E:
- dW 2) Mich David Feilchenfeld, x Sarne Bez. Rawitsch 8.4.1834, + Berlin 7.10.1916; oo 14.5.1865:
- 3) Agnes Mayer, x Köthen+Anhalt 12.7.1844, + Berlin 7.4.1930; 5 K
- 2 a) Dr Hugo Feilchenfeld, SanR; 4 K: aa) Dr Rud F;
- ab) Dr Werner F; ac) Emil F, gef; ad) Harry F;
- b) Anna Feilchenfeld; oo Prof Blaschke; 1 S:
- ba) Ernst B, seit 1934 in Spanien;
- c) Therese Feilchenfeld; oo ... Bergas; 3 K:
- ca) Dr Susanne Bergas, oo Levy; cb) Hans Bergas;
- cc) Dorothee B, oo Ernst Jurkat;
- d) Minna Feilchenfeld; oo ... Bergas; 3 K: da) Moritz B;
- db) Fanny B, Lehrerin in Berlin; dc) Walter B, gef;
- 4) Hirsch Feilchenfeld, + Dresden 1865, lebte in Sarne;
- 5) Breindel Landau, x Dresden, + Glogau um 1872;
- 6) Jsrael Hirsch Mayer, x Sandersleben ? 18.12.1800, + Köthen, Wollhändler dort;
- 7) Susanne Rosenthal, x um 1810, + Köthen 31.3.1893;
- 1 da) Marg Carow, x Berlin 5.3.1903; oo 16.1.1933 Alfred Wolf aus Fürth, seit 1934 in Tel Awiw;
- e) Hedw Carow, x Bromberg 29.10.1870; oo 6.3.1900 Arnold Heppner, x Jaratschewo/Posen 20.4.1855, + Berlin 14.4.1925; 3 K; E:
- e M 2) Abr Heppner, + 15.3.1874, Getreidehändler in Jaratschewo;
- 3) Berta ..., x 1811, + 22.9.1892; 8 K:
- 2 a) Rosa Heppner, + 1910; oo Aron Schwalbe, Gutsbes ? 8 K: Salo)GutsBes), Jakob, Jsak, Magnus, Emma, Hulda, Max, Cilka in Amerika;
- b) Sofie Heppner; oo Abr Heppner; 5 K: Hedwig, Alfons, Regina oo Hirschberg, Martin, Dagmar;
- Ulrike Heppner; oo Herm Kallmann, Lehrer in Koschmin/Posen, 4K
- c) Hermine oo Hirsch Schildberg; Artur, Grete oo Zahnarzt Hinzelmann; Alfred;
- d) Heilmann Heppner, x 1844, + 1910, GutsBes, led;
- e) Jscal Heppner, x 9.1.1845, + 6.9.1926, led in Langenau, begr
- f) Emma Heppner, x 20.6.1850, + 3.9.1911; Berlin; oo Gust Fränkel, x 17.1.1845, + 1.10.1925, Kartonfabr in Glogau u Berlin; 4 K: a) Martin, oo Frieda Müller;
- fb) Hedw F, oo ... Hirschfeld, 1 T: Alice;
- fc) Ludw F; fd) Elise F, oo Emil Löwenstein; 1 T: Lilly;
- g) Julie (Julka) Heppner, x 27.9.1853, + 27.3.1892; oo Samuel Silbermann, 3 K: ga) Jenny S, oo Jsidor Neumann, Jaratschewo
- gb) Artur S, + Köln; gc) Kurt S, + Breslau;
- h) Arnold Heppner, oo Hedw Carow (s.o: e);
- 1 ea) Bella Heppner, x Hohensalza 21.4.1901;
- eb) Lilli Heppner, x dort 9.10.1903;
- ec) Gertr Heppner, x dort 15.1.1905; oo Heinz Wolfsohn, x Berlin 26.8.1904, in Turin; 1 S:
- eca) Mario Arnaldo Wolfsohn, x Turin 5.10.1934;

- 1 W 2) Hausbesitz Danzig Lange Gasse 377 seit 1836; 13 K:
 2 a) Adolf Löwenstein, x 18.1.1836, + 13.8.1836;
 b) Jsidor Löwenstein, x 4.8.1837, + 14.4.1840;
 c) Scholle Löwenstein, x 12.6.1839, + 4.10.1839 (Gehirn-Entzündg
 d) Brocha (Berta) L, oo Carow, = 1 W;
 e) Michael L, x 4.10.1842;
 Gabriel Löwenstein, x 5.5.1844; oo ... Kaiserblüth in Duderstadt
 f) u Nordhausen; 1 T: Emilie, + Kassel um 1920 (Anstalt);
 g) Wolf Wilh Löwenstein, x 1.2.1846, Bankgeschäft Lamm & Löwen-
 stein in Erfurt, seit 1864 in Weimar, + Erfurt um 1914; oo
 Sofie Dosenheim ? aus Mannheim, + Jena um 1918, beide getauft
 3 K, genannt: Lassen:
 ga) Martin Lassen, + um 1924, Stockfabrik in Bürgel b/Jena;
 gaa) Heinz Lassen, x um 1916; gab) Tochter Lassen,
 gb) Karl Lassen, Kursmakler berliner Börse, + Sep 1934 (Über-
 fahrt Amerika); oo um 1905 Else Conroy aus England; 1 S:
 Rowland ?
 gc) Fritz Lassen, Ohrenarzt in Pueblo (Mittel-Amerika);
 h) Cecilie Löwenstein, x 28.12.1847, + 2.8.1848;
 i) Abr Löwenstein, x 16.3.1849, + 1910, genannt: Alfred, Posamen-
 ten-Geschäft Birkholz & L Berlin Werderscher Markt, dann
 Wiesbaden; oo Jenny Abraham aus Berlin, + um 1925;
 k) Sara Löwenstein, x 7.11.1850, + 5.1.1855;
 l) Julius L, x 28.12.1851, + 3.4.1852; m) totgeb Knabe 6.8.1853;
 n) Jeanette Löwenstein, x 20.3.1855, + 29.12.1855;
 2) Meyer Wilh Caro, x Glogau 17.10.1794, Bürgerrecht 10.3.1825; 11 K:
 2 a) Rosalie Carow, x Berlin 26.1.1824, + 25.4.1872; oo Bankier Adolf
 Jacoby, x Driesen 10.7.1808, + Berlin 15.8.1881; 2 K:
 aa) Betty Jacoby, x Berlin 3.1.1859; oo I 4.3.1877 Ferd Mannheimer,
 x 6.6.1851, Jnh.d.Konfektions-Hauses; oo II Dr Wolfheim, Mozart-
 forscher; 4 K:
 aaa) Viktor Mannheimer, x 7.12.1877, lebt in Rom; 1 T;
 aab) Oskar Mannheimer, x 26.10.1879, verunglückt auf Jagd;
 Adolf Mannheimer, x 10.5.1882; aac)
 aad) Rosa Mannheimer, x 4.3.1891; oo Dr jur Tiktin, Berlin;
 ab) Klara Jacoby; oo Ernst Aren, + 1935 (er oo II ...);
 b) Berta Carow, x 20.4.1825, + 17.12.1826 (Keuchhusten);
 c) Friederike Carow, x 18.4.1826, + 17.6.1830 (Scharlach);
 d) Bertold Carow, x 20.10.1827, + Dresden um 1850;
 e) Rud Carow, x 6.1.1829, 1848 nach Amerika, verschollen seit 1864;
 f) Jul Carow, x 9.5.1830, Fabr landw Masch in Prag; oo ... Blumen-
reich aus Köthen (Verwandte von Rathenau); oo II ? 9.11.1862
 Therese Levy, x Berlin 19.5.1836, + Prag (Kusine von Emil Rathe-
 nau), geisteskrank nach 1872; 5 K:
 fa) Martin Carow, x Prag 20.3.1864; oo I Offitierswitwe; oo II
 Hauptmannswitwe;
 fb) Helene Carow, x Prag 20.10.1866, + 10.9.1918; oo 26.5.1890 Hana
Leipen, x Prag 4.9.1865, Edelsteinhändler; 2 K (er oo II Frieda
Eisner, + 19.6.1924);
 fba) Lilli Leipen, x Prag 4.3.1891; oo 6.6.1915 Fritz Lorenz, x Prag
 14.6.1890 ?, Malzfabr dort; 2 K:
 fba a) Hans Viktor Lorenz, x 9.9.1918;
 b) Helene Franziska Lorenz, x 28.6.1921; Geschäft;
 fbb) Ludw Leipen, x 12.4.1895, führt mit d Stiefmutter d väterl
 g) Klara Carow, x 17.3.1832, + 9.5.1876; oo Mz 1853 Selig Aren, x
 Königsberg 28.2.1812, + Stettin 2.8.1884;
 1. fc) Klara Carow, x 20.5.1868, led in Prag, Polska 12;
 fd) Jda Carow, x 1.3.1871, Erzieherin bei BankDir Marcus, Wien Opol-
 zer G;
 fe) Else Carow, x 11.10.1872, in Marburg/Lahn;
 h) Louis Carow, x 28.9.1833, Buchhandlung in Bromberg; oo Berta
Löwenstein;
 i) Siegfri Carow, x 8.2.1834, + um 1850;
 k) David Theod Carow, x 13.3.1836, + Hamburg 12.7.1913, Fondmakler
 dort; oo 15.8.1869 Sara Friedländer, x Hambg 7.12.1841, + 20.6.
 1918 (V: Wollwaren-Agentur dort), s: 6 dd; 4 K:
 ka) Karoline Carow, x Hamburg 26.6.1870, Lehrerin, led;
 Rosalie Carow x 15.9.1871 led. kb)

- 2 kc) Marta Carow, x 31.8.1873, + 1932, led;
 kd) Felix Carow, x 11.2.1883, Freitod 1904;
 1 W 4) x 20.8.1765, + 8.5.1845; oo 24.10.1793;
 5) Miriam Jsrael, x Danzig 15.3.1764; Name seit 1815; Rosenthal; 5
 4 a) Aron Wolf Löwenstein, x 1797; oo 12.3.1826 Lea Michaelson;
 b) Jsrael Wolf Löwenstein, x 1800; oo 15.5.1827 Minna Alexander
 c) Salomon Löwenstein, x 8.12.1802; oo 17.2.1835 Emilie Gold-
 d) Jette Löwenstein; x 1804; oo 23.2.1830 Rosenberg; stein;
 e) Jsrael Aron Löwenstein, x 26.6.1827, seit 1849 in Stettin;
 1 W 6) Markus Liebermann Goldstein, + Danzig 19.6.1864 (12 a);
 7) Henriette Birnbaum, x Danzig 12.10.1795 (1798 ?), + 29.9.1871;
 10) Jsrael, + vor 1815, Nadelkrämer; oo:
 3. 11) Beile Rosenthal geb Salomon (Name seit 1815), x Fr Friedland?
 20.4.1742, + 18.1.1820;
 12) Liebermann Hirsch Goldstein, x Tarnopol (Galiz) ? 1.8.1765, +
 13) Rebeka Samon, x Danzig 17.8.1774; 13 K: 12.4.1834;
 12 a) = 6) x Danzig 30.8.1778; oo 20.10.1814, 10 K:
 6 a) Ester Goldstein, x 13.11.1818; oder: Emilie, x 2.12 ?
 b) Hirsch Markus Goldstein, x 8.1.1819, + 7.12.1820;
 c) Salomon Scholle Goldstein, x 13.6.1820, + 1.6.1867; oo 9.3.
 1847 Jeanette Kaufmann aus Thorn, 2 K:
 ca) Heiner Goldstein, + London, 3 K;
 cb) Karl Goldstein, + Wiesbaden, 5 K;
 d) Mendel Mendheim Goldstein, x 28.5.1822, + 10.5.1870; oo Fanny
 ... aus England, + Berlin; 4 K:
 da) Harry Goldstein, + Danzig, led;
 db) Cecilie Goldstein, oo Wolfsfeld in Berlin, k-los;
 dc) Jeanette Goldstein, + Berlin, led;
 dd) Emilie Goldstein, oo Berlin ?
 e) Samuel Goldstein, x 22.4.1824, + 26.5.1881; oo Theophile
 ea) Louis Goldstein, + Amerika; Becher, 2 K:
 eb) Marta Goldstein, + Berlin, led;
 f) Eva (Emma) Goldstein, x 13.2.1826; + Berlin 30.7.1908; oo
 Fischel Bernstein, x 18.7.1818, + Danzig 31.3.1893, 7 K:
 fa) Siggfr Bernstein, x Danzig 13.10.1849, + Hamburg 24.3.1929;
 oo 1.6.1873 Henriette Lazarus, 4 K;
 fb) Emilie Bernstein, x 31.3.1851, + Berlin 19.4.1906; oo 28.10.
 1873 Siegfr Weltz aus Posen, 3 K;
 fc) Franziska Bernstein, x 17.9.1852, + Berlin 3.11.1915; oo 2.
 6.1874 Eduard Cohn aus Danzig, 2 K;
 fd) Cecilie Bernstein, x 23.7.1854, lebt 1935 in Berlin; oo 24.
 5.1877 Jul Salomon Schlesinger, aus Blesen b/Erkf/0, 2 K;
 fe) Jeanette Bernstein, x 5.10.1858; oo 19.5.1889 Hermann
 Ollendorf aus Rawitsch, k-los;
 ff) Hugo Bernstein, x 9.7.1860, + London 5.8.1921; oo 2.6.1893
 Dora Sichel aus London, k-los;
 fg) Wilh Bernstein, x 23.11.1863; oo 26.12.1898 Jane Wolfers,
 in Paris, 1 S;
 g) Auguste Goldstein, x 17.5.1828; oo Moritz Goldstein, k-los;
 h) Elias Markus Goldstein, x 9.2.1831, seit 1903 in Zoppot; oo
 Marianne Paradies; 4 K:
 ha) Max Goldstein, seit 1935 bei 1 S, oo in Paris;
 hb) Rosa Goldstein, oo Dehn in Berlin, 2 K;
 hc) Albert Goldstein, + Berlin, zahlreiche K;
 hd) Grete Goldstein, led +;
 i) Hanna Goldstein, x 17.4.1833, + 12.8.1834;
 k) Liebermann Goldstein, x 9.12.1834, + Berlin 21.11.1914, seit
 1868 in Königsberg; oo Johanna Sternfeld, x 6.7.1842, + 9.2.
 ka) Cecilie Goldstein, x 6.9.1863, lebt 1935 1929, 3 K:
 Berlin; oo Weiss, getauft, Strohhutfabr, 5 K;
 kb) Markus Goldstein, x 6.10.1865, + Berlin 25.5.1931, oo k-los;
 kc) Rosa Goldstein, x 8.6.1870, + Berlin 27.1.1917, led;
 12 b) Bella Goldstein, x 21.8.1790; oo Jakob Todrus Ruben;
 c) Nathan Liebermann Goldstein, x 11.8.1795, + 11.7.1840; oo

,130.

noch: Carow.

- 12 f) Auguste Goldstein, x 12.10.1801, oo 21.5.1829 Moses Beer in
g) Wolf Goldstein, x 4.10.1802; oo 31.5.1835 Friede- Stuhm;
h) Jsnak Goldstein, x 31.7.1804, + 14.2.1837; rike, Lewinsohn;
i) Henriette Goldstein, x 12.12.1805; k) Wilhelmine, x 7.8.1809;
l) Rachel, x 14.10.1812; m) Sara, x 6.4.1813; n) Ester, x 2.12.1814;
1 W 14) Heilmann Leiser Birnbaum, x Lissa 17.3.1769, + Danzig 17.10.
15) Lina Salomon, x Schwergenz 13.8.1770, + Dzg 27.8.1840; 1842;
14 a) Eva Birnbaum, x Danzig 17.8.1794; oo Moses Abr Lichtenstein
b) Henriette Birnbaum, oo 1814; = 1 W 7;
c) Sara Birnbaum, x 29.3.1798; oo 17.12.1826 Glieb Meyer Auer-
d) Leiser Birnbaum, x 17.12.1803, Schneeder, oo 9.3. bach;
e) Blume Birnbaum, x 4.6.1805; oo 20.5.1832 Si- 1829;
f) Salomon Birnbaum, x 1.5.1808, + 6.3.1841; mon Schultz;
6 a) (Forts von 6, Seite 124) Jsrael Levy Friedländer, x Glogau 5.9.1789, + 7.12.1822, begr Gr Hamburger St, Grabstein 1201; Bankier seit 1796 in Berlin; oo 31.10.1808 Hanna Herz, x Hildesheim 18.10.1787 (V: Ruben Wolf Herz, Hofjuwelier, später in Braunschweig)
aa) Fanny Friedländer, x Berlin 11.8.1809; 10 K: oo 11.1.1830 Dr med Samuel Boas,
ab) Jak Friedländer, x 16.12.1810; ac) Betty F, x 7.6.1812;
ad) Henriette F, x 25.2.1814; ae) Zwillingstochter zur vorigen, +
af) totgeb Sohn 11.12.1815; 29.12.1814;
ag) Rud Jgnaz Friedländer, x Berlin 26.7.1817;
ah) Herm F, x 12.1.1819; ai) Marianne F, x 25.6.1820, + 8.4.1821;
ak) Johanna Friedländer, x 30.4.1822; oo 30.3.1846 Aron Freystadt;
b) Sara Friedländer, x Glogau 30.4.1791, + Berlin 5.1.1839; oo 6.6.1810 Simon Mayer, x Drossen/Neumark 8.4.1782, + Chbg 19.8.1827, Bankier, 3 K: ba) Simon Moritz Mayer, x Berlin 1811;
bb) Zerline Mayer, + nach 1887;
bc) Julius Mayer, x 25.2.1820, Geheimrat, Verf eines StB !
c) Adelheid Friedländer, x Glogau 29.6.1796, + Berlin 12.3.1835; oo 1815 David Liepmann, x Gr-Glogau 13.4.1781, + Berlin 26.7.1835;
d) Jak Lewin Friedländer, x Berlin 23.6.1798, + Hamburg 1.1.1870; oo um 1834 Karoline Warendorff, x Hbg 29.3.1809, + 13.5.1870, 7 K; E:
d W 2) Josef Warendorf, x Hildesheim 1763, + Hamburg 1855;
3) Ernestine Levy, x 1778, + 1843, 4 K:
2 a) Herm Fritz Warendorf, 1806-1830; 6) Karoline, = 3);
c) Therese Warendorf, 1810-1865; d) Adolf W, 1812-1891;
da) Emilie Friedländer, x Hamburg 1835, + Kaiserslautern 1909; oo 1855 Karl Adler, x Speyer, + Dürkheim 1896, Notar, 4 K:
daa) Ludolf Adler, x Heidelberg 1857; oo 1886 Joh Weilheimer aus Dossenheim, + 1925, 2 K: a) Herbert Adler, x Duisburg 1896;
daa b) Guido Adler, x Ruhrort 1892; oo 1921 Luise Elli Kollmann aus Hamburg;
ba) Hanna Brigitte Adler, x Hamburg 1925;
bb) Christine Marie Luise Adler, + Hamburg 1927;
dab) Bertold Adler, x München 1863, + Zweibrücken 1925;
dac) Gottfried Adler, x München 1867; oo Carry Wolff, Frankfurt/M;
dad) Zerline Adler, x Würzburg 1872;
db) Leopold Friedländer, 1837-1857;
dc) Josef Herm Friedländer, x Hamburg 1839, + 1886, Handelsrichter in Fa: F & Co, früher: Rossin & F; oo 1868 Henriette Latz, x Berlin + 1917, 4 K:
dea) Max Friedländer, x Hbg 1869, + 1925; oo 1899 Elise Arnold, 1 T:
dea a) Sofie Friedländer, x Hbg 1900; oo 1926 Dr Philipp Jallaah, seit 1925 in Mailand;
dcb) Karoline Friedländer, x Hbg 1870; oo 1893 Gust Falkenstein, Hölzminden; 3 K:
dcb a) Herm Falkenstein, x Hbg 1894; oo 1929 Helma Menzel, gesch 1934;
b) Kurt Falkenstein, x 1896, lebt in Madrid;
c) Marianne F, x 1897; oo 1921 Albert Feilmann, gesch 1928;
-dcc) Oskar Friedländer, x 1873; oo 1911 Toni Beyersbach, 2 S:
dec a) Heinz Friedländer, x 1913; b) Walter F, + 1914;
dcd) Rich Friedländer, x 1876, + Heidelberg 1924; oo 1905 Elisab
dcd a) Ilse Friedländer, x 1906; oo 1928 Swend Aage Lyon;
aa) Gunwar Helweg Meyer, x 1930; Meyer in Kopenhagen;

131.

noch: Carow.

- 6 de) Gottfried Friedländer, 1846-1848; df) Rosalie F, 1848-1850;
dg) Jgnaz Friedländer, 1851-1916; oo 1881 Marie Latz, 1 T;
dga) Elise Friedländer, x 1882; oo 1901 Prof Georg Schlesinger, seit
1934 in Brüssel, 5 K: a) Ernst Sch, x Berlin 1907, + 1934;
dgg b) Klaus Schlesinger, x 1909, lebt in Amerika; oo 7. Kind eines
c) Fritz Sch, x 1911; 8) Lilly, x 1914; Rab aus Polen;
c) Marie Schlesinger, x 1917, oo 1935;
e) Leonore (Lea) Friedländer, x 24.4.1801; oo 9.5.1822 Meyer Wilh
f) Zadik Lewin Friedländer, x Berlin 19.4.1802; + 1.3. Carow;
1861 (Gründer der Juwelier-Fa Gebr Fr; s. Buch: 100 Jahre Gebr
F); oo 27.1.1861 Rosalie Jacoby, x Driesen 27.2.1810, + 10.6.1893
(Bruder Adolf, s: 2 a); 4 K;
fa) Jul Martin Friedländer; oo Klara Mannheimer (Schwester von
fb) Theod Friedländer, + 1893; oo Cecilie Mann- Stoffgeschäft)
heiner (Schwester von Klara, vorstehend;) übernahm mit d folg.
Brüder das väterl Juwelen-Geschäft);
fc) Siegm Friedländer, x 1841 ?, + 1890; oo ... Löwe, (Schwester ? d
Gewehrfabr, s. StB S.94); 1 T:
fca) Lotte Fr, oo Prof Siegfri Ochs (vgl S.97);
fd) Leop Friedländer, Bankier; oo Helene Nöther ?
8) Löbel Josef-Caro, + Glogau 14.6.1795;
12) Jak Abr, genannt: Salomon Friedländer, x Krojanke, + Berlin 13.8.
1796, No 450 der Liste, Bankier, Grabst 1948; oo I 1763 Eradche
Herford, + 1766, Grabst 982; oo II 14.1.1767 Sara Cohn, + Berlin 21
3.1785, Grabst 1742; 8 K; V:
12 W I 2) Bei Liebmann ben David Herford ? No 20 der Liste von 1750;
12, oo III 14.9.1786 Gittel Jette Lewin, x Woldenburg/Neumark 18.10.
1760, + 3.5.1827, begr Gr Hambg St Grabst 1882, Liste 450 (1812);
12 a) Löb Lewin Friedländer, x Berlin 26.10.1767, No 447 der Liste von
1812, = 124, 6;
b) Mich Jak Friedländer, x 3.5.1770, + 31.5.1827, Grabst 2479, No 453
d Liste; oo 1795 Lissa, seit 1804 in Berlin; oo Gittel Jette Ka-
lischer, x Lissa 15.2.1776, + Berlin 20.1.1835, Grabst 18 A 890
(V: Rab Löbel K, S.17 No 16 af) 6 K:
ba) Adolf Friedländer, x Lissa 18.7.1795, + Berlin 19.6.1832, Han-
bb) Sara Friedländer, x Lissa 23.2.1798, + Berlin) delsmann, led;
bc) Jak Friedländer, x Lissa 14.3.1803; (14.8.1828, led;
bd) Meier Friedländer, x Lissa 12.12.1805;
be) Friederike (Riecke, Freidel) Friedländer, x Lissa 19.10.1808;
oo 4.1.1830 Hirsch Lewinsohn, Kfm;
bf) Josef Friedländer, x Lissa 2.3.1811;
c) Jonas Jakob Friedländer, x Aug 1779, + 12.8.1827, Gastwirt Rosen
St 16-22; oo 1799 Lea Burgheim, breslau, gesch 1806; 4 K:
ca) Jul Friedländer, x Breslau um 1802; + Berlin 1.11.1819;
cb) Wilh F, x um 1804; cc) Karl F, x um 1805; cd) Sigmd F, x um
Mutter oo II Courtier Mamroth in Breslau; Vater oo II 17. 1806;
9.1823 Lore Levin, x um 1785, Wwe von Gabr Hertz Philipp, + Ber-
lin 1822;
12 d) Lea Friedländer, x 28. Elul 1778; oo vor 1812;
e) Josef Jak Friedländer, x 16. Cheschwan 1779; oo vor 1812;
f) Rosa Friedländer, x 29. Tischri 1780; oo vor 1812;
g) Selig Friedländer, x 2. Elul 1782; oo vor 1812;
h) Cheiche Friedländer, x 3. Tamus 1783; oo vor 1812;
i (III) Marianne/Mirian Friedländer, x 26.11.1787, + 1817; oo 10.9.
1815 Jsidor Jsaak Springer, Kfm, 1 S:
ia) Julius Springer, + Berlin 17.4.1877, Verlagsbüchhändl u Stadt-
verordneter;
k) Abr Friedländer, x 8. Elul 1789, + vor 1808;
l) Nachsche Friedländer, x 16. Tischri 1791, + vor 1808;
m) Lipmann Friedländer, x 1.11.1792, + 14.12.1816, No 451 d Liste;
n) Täubchen Friedländer, x 11. Schwat 1795, + vor 1808;
o) Salomon (Salman) Friedländer, x 11.4.1796, + 30.7.1823, No 452 d
Liste, Handlungs-Diener in Gumbinnen;
p) Keile Friedländer, + vor 1808;
24) Abr Salomon in Krojanke, 1767 in Berlin; 2 K: 24 a) = 12);

16,132.

noch: Carow.

- 24 b) ... + 13.9.1814, (T von David Meyer Riess, x 1754, + 13.9.1814);
ba) Zipora Friedländer, x Berlin 19.7.1776; oo Nathan 11 K:
David, Handelsmann in Berlin;
bb) Ester Friedländer, x 27. Janus 1779, + vor 1814;
bc) Bela (Kela) Friedländer, x 17.2.1780, + vor 1814;
bd) Pessel Friedländer, x 19.1.1781; oo Moses Cassierer, Breslau;
be) Selig Friedländer, x 16.6.1782, etabliert in Posen;
bf) Nathanael (Daniel, David) Friedländer, x 28.10.1883, No 408 der
Liste, 1833 Druckerei in Berlin; oo Rosa, T.v: Moses Jacob, x
Gumbinnen 26.7.1787; 8 K:
bfa) Emma Friedländer, x 21.5.1811, + Breslau 10.8.1844; oo Barel
Fränkel, Kfm dort;
bfb) Abr Adolf Friedländer, x 28.10.1812, + 5.12.1860, übernahm 1843
d väterl Druckerei; oo ...
bfc) Jak F, x 18.1.1813, + 27.4.1829; bfd) Theod F, x 13.11.1816;
bfe) Denny F, x 14.5.1818;
bff) Auguste Friedländer, x 13.3.1821; oo 29.2.1843 Samuel Röhmann
bfg) Gust Wilh Friedländer, x 27.3.1825, + 2.6.1827;
bfh) Sofie F, x 19.1.1830;
bg) Josef Friedländer, x 15.7.1785, No 489 d Liste; oo 1814 ? gef
bh) Marianne Miriam F, x 30.5.1787; oo A, J. Schlesinger, Kfm; 1814 ?
bi) Abr August Friedländer, x 23.9.1789, No 462 d Liste, Handlg.-Die-
bk) Lea Friedländer, x 2.10.1791; oo Kfm Jonas in Schwerin; (ner;
bl) Taube Friedländer, x 5.2.1794; oo Kfm Ruben in Guhrau;
26) Zaduk Cohn ben Jonas ben Jsaak Nathan, x Zehdenick, + Berlin 29.
11.1797, No 48 d Liste von 1750; oo:
27) Zirel ..., + Berlin 18.1.1804; 3 K: a) Sara, = 13, + Berlin 21.3.
26 b) Nathan Cohn, x 6. Siwan 507; oo T.v: Wolf ben Moses 1785;
c) Lea Cohn, x um 1739, + 13, Cheschwan 1819; Halberstadt;
oo Uri Feibel Ries, + 28. Elul 1797 (V: Jaak R, Vorst. d. Gmd Ber-
52) Jonas Jsaak, + Zehdenick, konzessioniert 4.3.1727; lin;
54) Jehuda Löb Lewin ben Nathan;
108) Nathan ben David Cohn, + 16.3.1743, oo:
109) Sara Oppenheim, + 1724 (jung); 216) Rab David Cohn;
218) Siva (Jehuda Löb) Oppenheim aus Worms, + Breslau vor 1721, Gram-
218 b) Samuel Sanwell Oppenheim, publ 1721; matiker;
436) Samuel Sanwell Oppenheim; 872) Simon Wolf Oppenheim ? vgl
hierher von Seite 125: StB Oppenheim ! 125, 872;
zu S. 101, StB P e y s e r : a a a k) StB Apolant bis 1650 bei Ale-
xander II Apolant, Jenaer St 7 (V: Ernst A, Salzburger St 16) dieser
ist Vetter von Edgar A d Ält; Wappen: links halbe Lilie, rechts Fe-
der. Reihenfolge ist teilweise zu ändern. Name Memelsdorf, früher
Hoffmann, gewechselt 1812 bei Rückkehr mit d französ Heer aus Russ-
land. a a a k a a) Emma Wolf, noch in Kissingen;
a a a k a a a) Dr Edgar d Jüng. Apolant, Pariser St 28, Facharzt; oo Hilde
b) Eva Apolant, oo Schröder, 3 K; *Gründel*
k a b) Paula A, led in Breslau; k a c) Ella in Kissingen;
k a d) Ludw Friedeberg, +;
k a d a) Otto Wolfg Friedeberg, Ranw in Stettin, gesch;
b) Charl Friedeberg, oo Frh v Gebattel, am Rhein;
k a c) Selmahled +;
k c ? Jul Cohn; c a) Marta Cohn, oo Dr Max Bauchwitz, Stettin, 4 K:
k c a a) Fritz Karl Bauchwitz, gef;
b) Luise Charl Bauchwitz, oo Ewald Heuer, Gartenbau-Jnsp in
Stettin; 2 K: Konrad, Hans Jakob;
c) Dr Otto Ernst Bauchwitz in St Domingo; oo Juliane ..., 3 S
d) Hans Günter Bauchwitz, oo in Argentinien, 1 T; 1 T
k c b) Dr Kurt Cohn, Arzt in Hamburg, oo ..., k-los;
k c c) Gertr Cohn, +; oo Hugo Lamm in Annaberg; 1 S:
Alfred, oo in Leipzig, 1 T;
k c d) Frieda Cohn, led in Anstalt; k c e) Erich Cohn, led +;
k d c) Gilly Baumann (nicht: Balder), oo II dort;
k d e a b) Luise Vera Holländer; a c) Sohn Holländer;
a a k e ? Henr Memelsdorf in Stettin, x 16.8.1853;
f) Esra Memelsdorf, x 13.3.1846, + 17.6.1920; oo Gabriele Kanto-

- aak fa) Frieda Memelsdorf, x 30.12.1877, Südwest Korso 2, besitzt StB
 Weyl; oo' Heindr Weyl (nicht Oskar !); x 25.7.1866, + 7.8.1928,
 faa) Annemarie Weyl, x 3.11.1901; oo Kfm Fritz Kaskel, 4 K:
 x 5.8.1894, Stegl Humboldt St 14 (nicht Bruder, Ranw Josef
 Kaskel, Französ. St 15); 4 K:
 faa a) Ulrich (Hermann Fritz) Kaskel, x 23.6.1924;
 b) Marie, x 30.3.1926; c) Günter, x 10.3.1928;
 d) Fritz Rich Heinrich, dgl (Zwill);
 2) fab) Gabriele Weyl, x 23.6.1907;
 fac) Hans Ludw Weyl, x 13.2.1903; oo Marianne Daron ! x 18.12.1899
 1) fad) Ernst Sigurd Weyl, dgl (Zwill), + 17.7.1903; k-los;
 fb) Jul Memelsdorf, x 25.1.1881, Zahnarzt Friedenau Rhein St,
 oo I Hanna Less, gesch; oo II A. Breslauer, x 1.2.1896;
 h) oo II Emni ... hb) Ludwig, +; hc) Hans, +;
 hd) Helene, oo Paul Bauchwitz, 3 K:
 hda) Peter Alsd B, x 1923; hdb) Dörte B, x 1924; c) Irene, Zwill;
 Zu Seite 102; Zeile 2 No c und d zu streichen, gehören zu oben No cb,
 aal fa) Stadtrat in Spandau ? oo nicht Lamm ! cc;
 abd) Rebeka Reich, x 13.12.1819, + Berlin 15.9.1887; oo Sam. Lubszins-
 ki, + 18.1.1870 ? 50 jähr (Rückenmark), Stadtr u Destillateur;
 abd c) Samuel (Sello) Lubszinski, x Samter 25.12.1847, + Berlin 11.11.
 1906; oo II M. Hiller, x Dirschau/Wpr 29.9.1856, + 25.1.1926;
 ca) Herta Lubszinski, x 10.9.1884; oo 20.11.1910 Herm Salomon in
 Königsberg, x Strelno/Posen 12.4.1879, 4 K:
 cae) Heinz Salomon, x Berlin 21.2.1912;
 eab) Rud S, x 5.10.1913; cae) Fritz S, x 18.12.1915;
 cad) Lilli S, x Königsberg 27.4.1918;
 cb) Willy Lubszinski, x 24.9.1885, + 24.7.1920 (ertrunken Schar-
 mützel See), led;
 ce (II) Else Lubszinski, x Berlin 3.11.1890, + 12.8.1920; oo 6.4.
 1911 Walter Flatow, Ansbacher St 35 G I, x 21.5.1886; 2 K:
 cca) Kitty Flatow, x 24.7.1913, led;
 ccb) Liselotte F, x 18.11.1916, led;
 3) abd d) Herm Lubszinski, x 1.4.1848, + 25.2.1918; oo Klara Hahn, x 25.
 2.1854, Sybel St 39; 3 K: da) Georg L, x 27.5.1884, led dort;
 db) Kurt Lubszinski, x 26.2.1888; oo Wally ..., gesch, k-los;
 dc) Erich Lubszinski, x 3.3.1892; ii Lia Niehoff, x 14.8.1892, 1 S:
 dea) Gerd Lubszinski, x 19.4.1927;
 e) Jsaak Lubszinski, + 1912; oo Gertr (Nanette) Davidsohn, + 1935
 ca) Fritz L, 1890-1912; eb) Anna L, x + 1891; 4 K:
 ec) Toni Lubszinski, x 4.9.1892; oo Alfr Popper, x 8.3.1882, Anti-
 quitäten-Laden Nürnberger St 4; 2 K:
 cca) Hilde Popper, x 3.8.1914, led, besitzt StB; St.B.s.S. 135!
 ccb) Fritz Gust Popper, x 9.3.1918;
 cd) Alice Lubszinski, x 10.10.1894; oo Salo Blumann, Tel Awiw; 3 S:
 eda) Herbert B, x 1922; edb) Ulrich B, x 1925;
 edc) Wolfgang B, x 1927;
 fb) Emmy Lubszinski; oo I Lowry, gesch, 1 T; oo II ...
 g) Adolf Lubszinski, x Samter 7.10.1855, + 24.7.1935, Fabrikant,
 k-los; oo I Rahel Cohen, x Dublin 4.1.1856; + 18.1.1908;
 oo II Erna Jacobsohn, x Berlin 3.3.1884, Friedenau Taunus St
 13 (A)
 h) Saul Lubszinski, x 1857, + 14.12.1923; oo Selma Lubszinski, x
 11.1.1867, k-los;
 k) Paula Lubszinski, oo Sally Waldo (Name früher auch: Waldow),
 x 24.9.1852, + 6.6.1928; dieser oo II Zerline Falk aus Zem-
 pelburg, x Tuchel 28.11.1877, jetzt Mecklenburgische St 21;
 ka) Erna Waldo, x 4.7.1882, + 13.1.1916, led; 4 + 2 K:
 kb) Artur Waldo, Verlags-Dir in Tepplitz-Schönau, Gottfr Keller St
 25, auch Prag u Mähr-Ostrau; 1 T: kba) Erna W, x 1918;
 kc) Gertr Waldo, x 6.8.1886, + 20.10.1914; oo Dr Fodor, Arzt in
 Marienbad, gesch; 1 T: kca) Lola Fodor;
 kd) Siegbert Waldo, x Sep 1892, + Jan 1930; oo ... (ar). 1 T:
 kSe) Lotte Waldo, x 7.2.1902, gesch, k-les; Hannalore;
 kSf) Hilde Waldo, x 22.10.1906, led;
 cea) Abr Ad Labisch, x 15.10.1822, + 1903, Holzhandel, Kolonialwaren u
 Gastwirtschaft; K I: a) Raphael L, + 8 jähr;

6,134.

noch: Peyscr.

- aaa, oo III Helene Mendelsohn, x 15.10.1866, Senefeldcr St 18; T:
aca c) Edith Labisch, x 8.7.1893; oo Willy Lippmann, x 12.5.
-Fahrradgeschäft Weinmeister St 8, k-los;
acb) Simon Labisch, x 22.3.1930, + 28.6.1903; oo I Täubchen Lesser,
1832-1863 ?; oo II Flora Berg, x 10.2.1840/2, + 1928; K:
acb a) Sign Labisch, x 30.7.1863; oo Rosa Witkowski, x 26.4.1872; 1 S:
aa) Kurt Labisch, x 3/4.7.1903; oo Ellen Mendelsohn, 1 T:
aaa) Susanne Rosmarie Labisch, x 8.8.1930;
b) Rich Labisch, x 29.11.1869, Dörnberg St 1; oo Betty Lewin, x 13.
6.1888; 2 T:
ba) Ruth Labisch, x 2.7.1906; oo Haas Liepmann, Uhland St .., 1 T:
baa) Ellen Liepmann, x Nov 1929;
bb) Eva Labisch, x 23.12.1909, led in Tel Awiv;
c (Reihenfolge ändern: a !) Regine Labisch, x 3.5.1861, Kronprin-
zen Damm 18; oo Simon Löwy, x 19.1.1843 ?, + 9.2.1893; (dessen
I oo: Auguste Holzmann, K: Georg Adolf, Auguste);
cc) Gertrud Löwy; oo Rich Litten, 2 S:
cca) Dr Manfred Litten, Lehrer; oo ... (holland);
ccb) Georg Litten, led;
cd) Lily Löwy; oo Bertold Jacoby, s.u: acc aa;
d) Recha Labisch, x 30.7.1862, Sybel St 62; oo Paul Philipp, x 27.
1.1859, 1 S: da) Herbert Philipp, Ranw, led +;
S.103, acc a) Henriette Leibusch, x 7.3.1856, Krankenhaus Dt Salo-
nonski, Lietzmann St 22; K:
acc aa) Bertold Jacobi, x 16.12.1878, gef ? ^{aus in Familie} 20.12.1917, Kreisarzt; oo
Lily Löwy, x Moschin 5.10.1888, Kronprinzen Damm 18, k-los(s.o)
ab) Hermann Jacobi, x 8.3.1879, Kartonnagen-F Elisabeth Ufer 55;
oo Marg Zeininger (ar) x 24.8.1882; 4 T:
aba) Frieda Jacobi, x 4.7.1905; oo Paul Gongola, Neu-Tempelhof; 1T:
aba a) Juta (Renate) Gongola, x 10.5.1933;
abb) Cecilie Jacobi, x 16.7.1906; oo Fritz Feige, Lebensmittel
Köpenicker St .., 1 S:
abb a) Max (Herm) Feige, x 10.12.1927;
abc) Erna Jacobi, x 31.10.1907, oo Hans Levy in Palästina, k-los;
abd) Ruth Jacobi, x 30.5.1910, led in Geschäft d Mutter;
ac) Else Jacobi, x 9.3.1881, Korsett-Reisende; oo I Jsidor Wolf-
Hirsch, x 12.8.1878, + 12.3.1923, gesch; oo II Leop Jsaak, x
7.2.1869, Euler St 25 III; 3 K:
aca) Hans Hirsch, x 7.12.1901, in London; oo I Helene ... (ar), 1T
oo II Regine Siegel aus Frkf, k-los;
aca a) Gisela Hirsch in Frkf/M; ten;
acb) Georg Leonhard Hirsch, x Berlin 19.2.1903, + Sep 04 Keuchhus-
acc) Erich Hirsch, Flottwell St 5, x Kreuznach 18.6.1907; oo
Recha Hönigsberger, x Burgenland 14.6.1912, k-los;
ad) Frieda Jacobi, x 1882 ? oo Martin Bernstein, x 1.3.1887, elek-
trotech Vertreter Prenzlauer Allee 24, k-los;
ac) Paula Jacobi, x 17.12.1886 ? oo Kurt Bernstein, x 7.10.1882,
Mützenmacher, Textil-Vertreter Hufeland St 13, 3 K:
aca) Hildegard Bernstein, x 12.11.1908, led; b) Edith, x 20.5.1911
acc) Heinz B, x 17.4.1915;
af) Lina Jacobi, x 6.6.1886; oo Leander Cohn, Pankow Trelleborger
St 13, x 11.9.1883, + 1.3.1936, k-los;
ag, ah) früh +; ai) Gertr Jacobi, x 12.2.1890, oo Paul Löwenberg,
gesch; 1 StS: aiS a) Erich Löwenberg;
ak) Ludw Jacobi, x 3.6.1892, Koblenzer St 17, Jnh.d Fa: Henriette
J, Kartonnagen Kaiser St 41, StB-Interessent; oo I Edith
Hopp, x Berlin 29.4.1902, + 25.3.1934; 1 T; oo II 1936 ...
aka) Margit Jacobi, x 24.8.1929;
acc d) Erna Ernestine Leibusch, oo Wisch, x 15.3.1857, Hein Gr Hamburg-
er St; Albert Abr Wisch, x 8.1.1856, + 15.7.1916, k-los;
ace) Louis Heft, oo II Johanna Rebecka Brisch (nicht: Brasch), x Ober-
sitzko, + Obernick 1894/5; 1 S:
ace Sa) Adolf Heft, x Obernick 2.5.1882, Uhrmacher Fehrbelliner St 57
oo Anna Kahl (ar), x 10.11.1882; 4 K:
Saa) Johanna Heft, x 14.9.1906, led; b) Gertrud, x 5.1.1909;

- acq aa) Sohn Rosenthal, gef;
 ab) Hermann Rosenthal in Bornstedt b/Potsdam; oo Hanni Gumpert;
 ac) Grete Rosenthal, led in Gr Kroschen;
 zu Seite-104, aee ca/c) Josef & Siegbert Oborniker, Oranienburger St
 eb) Alfr Oborniker, + 7.5.1936, Ranw; 59;
 zu S.105, afa de) lies: Priwin (statt: Priwi);
 afb aa) Martin Goldberg, x 5.5.1889, Kfm in Hamburg, led;
 ab) Willy Goldberg, x 28.4.1890, Apot. Wilsnacker St 47, HausBes
 (noch ?); oo Sascha Sofie Leiser, x 27.1.1900; 2 K;
 aba) Wolf Goldberg, x 11.11.1920; b) Gerda G, x 16.5.1923;
 b) Sara Peysers, x 14.12.1858, led;
 c) Rosalie Schwarz, x 25.11.1858, + 6.3.1936;
 ca) Dora Peysers, x 15.1.1888;
 cb) Gertr Peysers, x 16.3.1889; oo 3.5.1934 Ludw Schwarzschild,
 Landauer St 11 b/Prockownik, x Frkf/M 13.9.1883, k-los;
 cc) Irma Peysers, x 6.6.1897; oo B. Wohlgenut, Grell St 51, x 2.1.
 cd) Nathan Peysers, x 23.11.1890, gef Sep 1918; 1894;
 ce) Artur Peysers, x 31.12.1893, led;
 f) Josef Peysers, x 1865 ? (A) Gebr Herzog, Lessing St .., Mazze-
 febr Andreas St 32;
 fa) oo Kurt Siebener, 2 S: faa) Ulrich S; fab) Wolfgang S;
 fb) oo Herbert Karger; fba) Jsabella Therese Karger;
 fbb) Anna K; fc) Hans Peysers, k-los;
 afd) Abr Peysers, x 9.9.1853, + 17.5.1927; oo II Rosa Santer, + 11.8.
 1914;
 afd aa) Elli Meyer, Lindauer St 11 (bei Vater: Jul M); oo ... 1 S:
 ba) Herbert Asch; oo Betty Lichtblau, k-los in Am- Gerhard ?
 bb) Erwin Asch, oo Käte Wolf in Amsterdam; sterdam;
 bba) Lothar Asch;
 c) Markus Peysers, x 9.6.1876, + 1932; oo Julie Priebatsch, x 23.11.
 1879, am Schäfer See 45;
 ca) Paul Peysers, x 28.8.1904, Schäfer See 59, Speditions-Fa Gras-
 sow, Mark St 10; oo Charl Jacobsohn, x 1.4.1909; 1 S:
 caa) Michael Klaus Peysers, x 12.11.1935;
 cb) Käte Peysers, x 5.12.1905; oo 14.3.1936 Kurt Salomon in Kap-
 2. c) Jos Peysers, x 27.10.1884, k-los, Schäfer See 53; stadt;
 1. d) Jul Peysers, x 20.1.1882, TischlerMst Kalischer St 28 (A); oo
 Toni Ansel, x 30.10.1885, 2 K:
 da) Heinz Peysers, x 26.8.1911;
 db) Ada (Adole) Peysers, x 27.2.1914; oo 21.6.1934 Günter Saul,
 x 15.12.1908, in Ramat-Haschawin, Palästina; 1 S:
 dba) Jona Saul, x 24.12.1935;
 f) Betty Peysers, x 27.2.1878, Motz St 80 Pension Bär; oo Jsidor
 Joseph; 1 S: fa) Bernh Joseph, Blankenfelder St .., oo II ?
 g) Braun in Kontop/Schles; (ar) 3 K;
 ga) Ruth Braun, x 21.5.1908, Ansbacher St 49 b/Romanus;
 gb) Vera Braun, x 5.3.1911, Schneidermeisterin dort;
 h) Marta Peysers, x 23.1.1880, + 2.3.1934;
 Zu Seite 107, agc W) Lily Löw, Tempelhof Germania Garten 12, x 13.4.
 1881, Wohlfahrtspfleherin; E:
 agc W 2) Moritz Löw, Prof geodäs. Potsdam, x Mako/Ungarn 22.8.1841 ?
 3) Emma Caspar, x 17.1.1850, T.d. Urologen Leop C; (A) über d
 StB bei: W 2 b) Frau Gertr Pinter in Budapest; oder:
 Rab Emanuel Löw in Szegedin/Ungarn (+); ev: Eddi Weigert,
 Giesbrecht St 16-18 ?
 Zu Seite 108, dd) Klara Markiewicz, x 6.7.1883; Hans Holländer, x 12.
 5.1911;
 Zu Seite 133 Peysers abd e) W) Gertr Davidsohn, E: (StB Davidsohn-Gold-
 abd e 2) Gust Davidsohn, + 1903, 68 j; stein, Theod Wolf !
 3) Anna Goldstein, + 1882 (Blutzerzeugung);
 4) Dr Samuel Davidsohn, x Danzig 12.5.1834;
 5) Emilie Cohn aus Marienburg; weitere Kinder:
 a) Mathilde Davidsohn; oo Gidon, 75 jährl;
 b) Recha Davidsohn; oo ... Wolf; S:
 ba) Theodor Wolf, Red Berl TB;
 (MARTHA GOLDSTEIN 1800-92) Henriette Friedländer;
 ca Emilie u ... ALGA ... 25

- 6aa) Walter Goldstein; ab) Erich G; ac) Kurt G;
 b) Robert Goldstein, x 1861, IgerDir, getauft;
 c) Franz Goldstein, + 1933, 2 S;
 d) Sofie Goldstein, oo ... Hanff;

R e g i s t e r zum vierten Nachtrag (Fortsetzung der Register auf Seite 23, 54, 67, 108); N a m e n :

Abraham 128;	Cohn, s: K !
Adam 121;	Conroy 128;
Adler 130;	Crummelyne 123;
Alexander 129;	Culm 124;
Anschel 135;	Cyfer 69, 116;
Aren 128;	Czarikof 129;
Arnold(s, t) 119, 127, 130;	Dach 125;
Asch 124;	Dane 119;
Auerbach 123;	Dann 118;
Bacharach 125;	Danziger 120;
Ballin 125;	Daron 133;
Bauchwitz 132;	David 131;
Becher 129;	Davidsohn 135,
Bedet 126;	Dehn 129;
Beer 130;	Detmold 126;
Behrent 129;	Deutsch 126;
Benjamin 103;	Dosenheim 128;
Berg 102;	Dubelski 120;
Bergas 127;	Dürrenberg 101;
Berger 123;	Eckmann 122;
Berlak 117, 124;	Eger, Forts: 119;
Berliner 119, 121;	Ehrenbaum 123;
Bernauer 91;	Ehrlich 116;
Bernhard 122;	(Eichborn) 117;
Bernstein 118, 129, 134,	Eisner 128;
Besser 119;	Esser 124;
Beyersbach 130;	Elkan 122;
Bielski 117;	Elkusch 117;
Birkenfeld 117;	Falk 122, 133;
Birkenheim 91;	Falkenstein 130;
Birnbaum 125;	Feige 134;
Blaschke 127;	Feilchenfeld 127;
Bleichrode 91;	Feilmann 130;
Bloch 116;	Feldheim 117;
Blumann 133;	Feldmann 121;
Blumenreich 128;	Feniger 69;
Blumental 122;	Fernbach 118, 129;
Loas 130;	Filehne 123;
Böhm 119;	Flade 119;
Brandt 122;	Flatow 133;
Brasch 118;	Fließ 118;
Braun 103;	Fodor 133;
Braude 91/2,	Fränkel 126, 127, 132;
Bruck 117;	Freund 117;
Brusel 125;	Freystadt 130;
Brenner 121;	Friebe 99;
Brillin 125;	Friedländer 117, 122, 124, 128, 135;
Brisch 134;	v Gebssattel 132;
Brod(a) 80;	Geier 126;
Buker 87;	Gerford 131;
Bukofzer 127;	Gideon 135;
Bünger 119;	Ginzberg 119;
Burgheim 131;	Glatt 116;
Callmann 116;	Glogauer 93, 121;
Callomon 92;	Glückmann ! 122/3;
Carow, s: Kapo;	Goldhaber 93;
Casper 123, 135;	Goldmann 116;
Cassel 123;	Goldschmidt 121, 129;
Cass 123, 135;	Goldstein 123, 129, 130,
CHAPP 116	123, 135
	GENGEL 124

Grünthal 93,121;
 Guggonheim 126;
 Gumpert 135;
 Gundelfinger 127;
 Gutmann 118;
 Hahn 124;
 Halberstadt 132;
 Halbreich 69;
 Hammer
 Hanff 136;
 Heimann 117;
 Heinsius 119;
 Heinz 69;
 Hepner 127;
 Herford 131;
 Herz (tz) 117,130;
 Heuer 132;
 Himmelpfort 79,
 Hinzelmann 127;
 Hirsch 102,
 Hirschberg 127;
 Hirschfeld 127;
 Holzmann 134;
 Hönigsberger 134;
 Hopp 134;
 Jakob 93,77,119,132;
 Jaffe 121,
 Jakobi (y) 128,131,134;
 Jakobsohn 121,135;
 Jndig 123;
 Jonas 123,132;
 Joseph 135;
 Jsaak 102,134;
 Jsaaksohn 122;
 Jurkat 127;
 Kahl 134;
 Kaiser (y) 124;
 Kaiserblüth 128;
 Kalinowski 93;
 Kalisch(er) 120,131;
 Kallmann 119,127;
 Kantorowicz 124;
 Karkassone 125;
 Karo(w)(C) 125;
 Kaskel 101;
 Kaspar (C) 123,135;
 Katz 116;
 Kaufmann 129;
 Kayser 124;
 Keidansky 118;
 Kempner 125;
 Kessler 119;
 Kloppe 107;
 Kohn (C) 124,126,129,131,134;
 Kollmann 130;
 Kohen (C) 118;
 Königsberg ! 124;
 Kopelowicz 94;
 Kornfeld 86,121;
 Korytowski 121;
 Kowalski 117;
 Krakauer 117;
 Krohner 120;
 Krojanker 94;
 Kroll 94;
 Kronick 124;
 Kunstadt 94;
 Lachmann 124;
 Lamm 132;
 Landau 127;
 Landsberg 117,123;
 Lassen 128;
 Latz 130,131;
 Lazarus 122,129;
 Leeser 126;
 Lehmann 126,127,121;
 Leidsdorf 80;
 Leipen 128;
 Leipziger 117;
 Leiser 135;
 Less 133;
 Levi (y) 122,127,128,130,134;
 Levin (w) 131;
 Lewi(n)sohn 122,130;
 Lewinek (nn,ck) 124;
 Leyser 121;
 Lichtblau 135;
 Lichtenstein 130;
 Lichtwitz 123;
 Lieben 94;
 Liebert 94;
 Li(e)p(p)man(n) 119,122,124,
 130,134;
 Liliental 94;
 Lindenbaum 126;
 Linders 118;
 Lissner 121;
 Littauer 124;
 Litten 134;
 London ! 117;
 Lorenz 128;
 Löser 123;
 Löw(e) 107,118,131;
 Löwenberg 121,134;
 Löwenherz 127;
 Löwensohn 94,122;
 Löwenstein 118,127,128;
 Löwenthal 121;
 Lowry 133;
 Lucas 121;
 Ludwig 122;
 Lyon 130;
 Machonbaum 95;
 Majanz 95;
 Makower 123;
 Maier (ei,y) 127,130;
 Mamroth 131;
 Mannheimer 128,131;
 Margoninski 124;
 Mathias 87,122;
 May 124;
 Mehliis 120;
 Meissner 119;
 Meitner 117;
 Mendelsohn 134;
 Menzel 130;
 Merzbach 117;
 Meyental 116;
 Michaelsohn (sen) 119,129;
 Mielzynski 116;
 Mirauer 123;
 Misch 122;
 Mönke 113;

Moses 124;
 Müller 127;
 Nathan 117;
 Neumann 127;
 Neustadt (122);
 Niehoff 133;
 Nöther 131;
 Nürnberg 95;
 Obornilker 135;
 Ochs 131;
 Ollendorf 129;
 Oliven 89;
 Ölsner 117;
 Oppenheim 123,125;
 Osterholzer 126;
 Öttinger 122;
 Packscher 124;
 Paradies 129;
 Peiser (y) 122,123,132 flg;
 Philipp 102,131;
 Pinski 118;
 Pinter 107;
 Pisingen 126;
 Plage 116;
 Pohl 118;
 Popper 133;
 Przeworska 95;
 Pulvermacher 95,122;
 Rappaport 126;
 Raphaelsohn 116;
 Rée 74,87,119;
 Reiche 126;
 Reichert 124;
 Remak 120,122;
 Riess 132;
 Riesenfeld 119;
 Römman 132;
 Roland 123;
 Rosanes 116,121;
 Rosen 127;
 Rosenbaum 127;
 Rosenberg 119,129;
 Rosenblüth
 Rosental 102,118,125,127,129;
 Rothschild 124;
 Ruben 129,132;
 Saalfeld 117;
 Sachs 121;
 Salinger 118,123;
 Safia 123;
 Salkind 95;
 Salomon 129,133,135;
 Samon 125,129;
 Samson 127;
 Saul 135;
 Schabad 96;
 Scherek 122;
 Scheu 96;
 Schild 119;
 Schildberg 127;
 Schlesinger 129,131,132;
 Schnitzer 69,87,119;
 Schochor 96;
 Schön 96;
 Schönknecht 117;
 Schönwasser 127;
 Schottländer 124;
 Schröder 132;
 Schück 124;
 Schulz (tz) 118,130,
 Schützler 119;
 Schwalbe 127;
 Schwarzschild 124,126,135;
 Segalla 95;
 Seelig 126;
 Sichel 129;
 Siegel 134;
 Silbermann 124,127;
 Sinzheim 126;
 Solon 123;
 Solowiejtschik 95;
 Sonnenberger 103;
 Spadow 122;
 Spira 126;
 Spiro 122;
 Springer 96,121,131;
 Stargardt 122;
 Steinert 121;
 Stenzel 116;
 Sternfeld 129;
 Stettiner 75;
 Stranz 79;
 Strauch 123;
 Streisand 96;
 Suarez 120;
 Sussmann 119;
 Szamatolski 99;
 Teplitz (ö) 121;
 Tiktin 128;
 Ullmann 119;
 Unger 123;
 Wagner 127;
 Waldo 102;
 Wallach 130;
 Walter 118;
 Wanh tien Hua 119;
 Warburg 126;
 Warendorf 130;
 Weigersheim 118;
 Weil (y) 101,123;
 Weilheimer 130;
 Weinberg 125;
 Weiss 129;
 Weissblum 119;
 Weitz 129;
 Wendlandt 125;
 Wertheimer 125,126;
 Wiener 116,123;
 Wirtschaft 118;
 Wisch 102;
 (Wischnitzer) 121;
 Wohlaue 120;
 Wolf(f) 105,127,130,135;
 Wolfers 129;
 Wolfheim 128;
 Wolfsfeld 129;
 Wolfsohn 127;
 Wreschner 119;
 Zander 123;
 Zehden 122;
 Zeininger 134;
 Ziegel 121;
 Ziff 96;
 Zimmermann 126

Zobel 88.

O r t e :

Amsterdam 135 P afä ba;
 Annaberg 132 P aaa kcc;
 Antwerpen 121,2 rba,rbc a;
 Baumschulenweg 119,1 baa a;
 Biebrimmühle 127 K 1 c;
 Bielitz 116,2 c;
 Birmingham 121,2 cab a;
 Blesen 129 K 1 W 6 fd;
 Bojanowo 117;
 Bonn 120,1 bbc ab;
 Bordeaux 120,2 aae b W;
 Bornstedt 125 P ace ab;
 Braunschweig 130 K 6 a;
 Brüssel 131 K 6 dga;
 Budapest 135 P age W 2 b;
 Buenos Aires 119,1 bba cb;
 Bunzlau 118 F 2;
 Bürgel 128,1 W 2 ga;
 Burgenland 134 P acc acc;
 China, s: Nanking, Schanghai;
 Cincinnati 123 X c;
 Dirschau 133 P abd c;
 St Domingo 132 P aaa kac c;
 Dresden 119,1 bba ab;
 Driesen 131 K 6 f;
 Drossen 130 K 6 b;
 Dublin 133 P abd g;
 Duderstadt 128,1 W 2 f;
 Duisburg 130 K 6 daa a;
 Dürkheim 130 K 6 da;
 Düsseldorf 126 0,1 beb e;
 Dyrenfurth 118 F II,1;
 Eindhofen 121,2 rbb a;
 England 128,1 W 2 gb,
 s.a: Birmingham, Dublin,
 London, Manchester;
 Erfurt 128,1 W 2 g;
 Essen 127 K 1 bb;
 Filchne 121,2 re;
 Frankenstein 117,6 da;
 San Franzisko 116,8 af;
 Fr Friedland 125 K 1 W 11;
 Fürth 127 K 1 da;
 St Georgen 117;
 Glatz 117,6 dba;
 Glogau 124 K 2,4;
 Gransce 118,1;
 Grottkau 121,2 nf;
 Guhrau 132 K 24 bl;
 Gumbinnen 131 K 12 o;
 Halle 126 0,1 beb a;
 Hamburg 123 X d;
 Hannover 126 0,1 bb, dab;
 Havanna 121,2 rca;
 Heidelberg 125 0,8;
 126 0,1 c, ca, d;
 Hildesheim 130 K 6 a, 6 d W 2;
 Hollerschau 126 0,1 dab;
 Holzminden 130 K 6 dcb;
 Jaratschowo 127 K 1 e M 2;
 Jaratschin 121,2 rb;
 Jena 128,1 W 2 g;
 Jerusalem 121,2 rbb b;
 Jnowrazlaw 118 F 1 ba;
 Kaiserslautern 130 K 6 da;

Kalbe 117,6 dcc;
 Kapstadt 135 P afd ab;
 Kassel 128,1 W 2 f;
 Kempen 125 K cx;
 Kissingen 132 P aaa kaa;
 Kobylin 121,2 ra, rd;
 Köln 117,6 deb;
 Königsberg 123 X da;
 Konstanz 118 F II,1;
 Kontop 135 P afd g;
 Kopenhagen 130 K 6 dcd a;
 Koschmin 127 K 1 e M 2 c;
 Köthen 127 K 1 d W 3;
 Kreuznach 124 P acc acc;
 Krojanke 124 K 12, 24;
 Gr Kroschen 135 P ace ac;
 Langenau 127 K 1 e M 2 e;
 Leipzig 118 F 1 cd,
 132 P aaa kcc; 1,
 Lissa 125,1 W 14,
 130 K 1 W 14, 131 K 12 b;
 Lobsenz 119;
 London 116 Y; 129 K 1 W 6 ca,
 129 K 1 W 6 ff; 134 P acc aca;
 Loslau 122, VIII baa;
 Lüben 117,6 dg;
 Lublinitz 119, 1 a;
 Mähr. Ostrau 133 P abd kb;
 Mailand 130 K 6 dca a;
 Mako 135 P age W 2; 2,
 Mannheim 125 0,1 a;
 Marburg 128 K 2 fe;
 Marienbad 133 P abd kc;
 Marienburg 135 D, abd o 15;
 Markkirchen 120,2 aab aa 1;
 Moschin 134 P acc aa;
 München 130 K 6 dab/c;
 Nanking 117,6 dab c;
 New Orleans 117,6 dd;
 Newyork 116,2 b M, 117,6 dfb,
 119,10 gc; 121,2 x;
 Nowawes 127 K 1 ca;
 Nürnberg 121,2 rga;
 Obornick 134 P ace;
 Obersitzko 134 P ace;
 Osnabrück 127 K 1 c M 2 a;
 Paderborn 126 0, dac a;
 Paris 120,2 aae ba,
 122 X aab/c;
 Pfersce 126 0,1 de;
 Philadelphia 124 K, abc;
 Posen 121,2 nc;
 Prag 123 X hbb; 128 K 2 f, fb, fba;
 Pressburg 126 0,1 dac aa;
 Pueblo 128ml W 2 gc;
 Ramat-Haschawin 135 P afd db;
 Rauscha 118 F 2 c;
 Rawitsch 120,2 aa;
 Rhoden 127 K 1 c M 2 b;
 Rio de Janeiro 117,6 ded a;
 116,2 d;
 Rom 128 K 2 aaa;
 Ruhrort 130 K 6 daa b;
 Sandersleben 127 K 6;
 Sarno 127 K 1 d W 2;
 Schanghai 119,10 bab aaa;
 Schwerin 132 K 24 bk;

