

MUSIC - UNIVERSITY OF TORONTO

3 1761 03495 6086

Digitized by the Internet Archive
in 2010 with funding from
University of Ottawa

Handwritten signature or text at the top right of the page.

JERUSALEM

Grand Opéra en quatre Actes

BOULE

DE

M. de la République Française

Musique

DE

G. VERDI.

L'opéra

Price net 20 / -

Paris, Editeur LÉON ESCUDIER, 21 Rue de Choiseul.

Leon Escudier

M
1503
V484L63

JERUSALEM.

PERSONNAGES.

SOPRANI	TENDRS.	BASSES
HÉLÈNE.	GASTON.	LE COMTE.
ISAURE.	L'ÉCUYER.	ROGER
		LE LÉGAT.

TABLE DES MORCEAUX.

INTRODUCTION		P. 2.
ACTE I.		
RÉCIT ET DUO.....	HÉLÈNE, GASTON.....	Non ce bruit ce n'est rien..... 5
N° 1. AVE MARIA.....	HÉLÈNE.....	Ave Maria, ma voix te prie..... 8
N° 2. CHOEUR.....		Enfin voici le jour propice..... 14
N° 3. SEXTUOR et CHOEUR.....	HÉLÈNE, ISAURE, GASTON,	24.
	L'ÉCUYER, LE COMTE, ROGER, CHOEUR.....	Avant que nous partions par la croisade sainte. 24
N° 4. CHOEUR de femmes et AIR.....	ROGER.....	Viens ô pecheur rebelle..... 62
N° 5. CHOEUR de buveurs et AIR.....	ROGER.....	Fier soldat de la croisade..... 70.
N° 7. FINALE.....	HÉLÈNE, ISAURE, GASTON,	
	L'ÉCUYER, ROGER, LE LÉGAT, CHOEUR.....	Mais quel tumulte..... 80.
ACTE II.		
N° 8. INVOCATION.....	ROGER.....	Grâce mon Dieu!..... 122
N° 9. POLONAISE.....	HÉLÈNE.....	Il respire, ô tran- port..... 156
N° 10. CHOEUR des Pèlerins.....		O mon Dieu vois notre misère..... 142
N° 11. MARCHÉ GUERRIÈRE.....		148
N° 12. CHOEUR des CROISÉS.....		Le Seigneur nous promet la victoire 158.
N° 13. AIR.....	GASTON.....	L'Emir auprès de lui m'appelle..... 165.
N° 14. DUO.....	HÉLÈNE GASTON.....	O ciel, Gaston! chère ame sois béni. 173.
ACTE III.		
N° 15. CHOEUR DANSÉ.....		O belle captive tu restes craintive... 187.
N° 16. QUATRE AIRS de ballet	1 ^{er} AIR de BALLET.....	<i>Pas de quatre</i> 194.
	2 nd AIR de BALLET.....	<i>Pas de deux</i> 205
	3 rd AIR de BALLET.....	<i>Pas solo</i> 215.
	4 th AIR de BALLET.....	<i>Pas d'ensemble</i> 222.
N° 17. AIR.....	HÉLÈNE.....	Que m'importe la vie en ma misère... 229.
	SCÈNE et CHOEUR.....	GASTON LE COMTE CHOEUR 235.
N° 18. MARCHÉ FUNÈBRE.....		244
N° 19. GRANDE SCÈNE et AIR.....	GASTON, L'ÉCUYER,	
	LE LÉGAT, LE HERAULT, CHOEUR.....	Dames et chevaliers devant v'je proteste. 246.
ACTE IV.		
N° 20. CHOEUR de la PROCESSION.....		Jerusal- m, la sainte divine cité..... 267
N° 21. TRIO.....	HÉLÈNE, GASTON, ROGER.....	C'est lui, je te revois j'y comptais.. 277
FINALE.....	HÉLÈNE, ISAURE, GASTON	
	L'ÉCUYER, LE COMTE, ROGER, LE LÉGAT, CHOEUR.....	La bataille est gagnée..... 294

JERUSALEM

OPERA EN 4 ACTES.

DE G. VERDI.

INTRODUCTION.

Alegro.

PIANO.

pp *ff*

dim *p* *pp*

ff *ff*

pp *pp*

RECIT ET DUO.

And^{te} mosso.

PIANO.

GASTON. Récit.

HELENE

Non ce bruit ce n'est rien mais il faut mon He. le. ne il faut nous sépa. rer Et sans avoir pro

Vocal and piano accompaniment for the second section. The vocal line is in 2/4 time and features a melodic line with some grace notes. The piano accompaniment is in 2/4 time and features a simple, rhythmic pattern in the right hand and a more complex pattern in the left hand.

Allegro.

GASTON.

mis d'oubli. er cette hai. ne que mon père est près d'abju. rer Il a tué le mi. dans une injuste

Vocal and piano accompaniment for the third section. The vocal line is in 2/4 time and features a melodic line with some grace notes. The piano accompaniment is in 2/4 time and features a simple, rhythmic pattern in the right hand and a more complex pattern in the left hand.

Andante.

Il t'at. tend ce ma. tin pour réconci. li. er ta famille et la sien. ne

Vocal and piano accompaniment for the fourth section. The vocal line is in 2/4 time and features a melodic line with some grace notes. The piano accompaniment is in 2/4 time and features a simple, rhythmic pattern in the right hand and a more complex pattern in the left hand.

guerre

ah. puis se je oubli.

a Tempo.

B
G

LE PÈRE...
 ...le...
 ...le...
 ...le...

B
G

GASTON BEL
 ...-pre ne Je puis me pardonner... Gaston vien le
 ...-pre ne Je puis me pardonner... Gaston vien le

p *fp*

B
G

And^{te} meso
 ...déjà Sé-para nous... dieu n'est a-
 ...déjà Sé-para nous... dieu n'est a-

p

B
G

...le...
 ...le...
 ...le...

H
_dieu a_dieu en - per - te ma foi ma foi mon bien a me mon bien a

G
_co_re d'oublier mes af_fraits pour ne songer qu'a toi qu'a toi a dieu mon a - me ma dieu

f *f* *f*

H
_me a_dieu

G
_lène a_dieu

f *pp*

(la Cloche sonne l'Ave Maria)

ISAURE.

La cloche sonne on va ve_nir je tremble

HELENE.

Isaure pour Gaston pri_ons pri_ons en sem - ble

ritendo.

AVE MARIA

No 1.

Andantemosso (♩ = 69)

HÉLÈNE. Ave ma - ri - a ma voix te pri - e ô vierge

PIANO. *p*

8^a

stringendo. Tempo.

des douleurs ta - ris mes pleurs fais sur nous des -

stringendo. *pp*

- en - dre ton regard si - ten - dre

pp *p*

vois mes ter - reurs ô vier - ge Ma -

- ri - - - e fais que la

fp

hai - - - ne ó vier - - - ge

p

sain - - - te tom - be et sef -

f

- fa - - - ce a - - - ver - - - na

dim. *fp*

crain - - - te quel - le s'ab -

- ju - - re en cette en -

cres

stringento *a poco*

- cein - - te et d'être heu_reu -

- - se en fin vien_dra le

jour vier - ge Ma - ri - e

pp

ma ga - voix te pri - e

pp

jet - te sur nous uh re -

p

-gard d'a - mour

pp

d.m. *pp*

LE LEVER DU SOLEIL

Andante mosso (♩ = 76)

PIANO

pp *tr*
pp

tr
#2

tr
#2 *Ped.*

#2 *Ped.*

Ped. *#2* *Ped.* *#2* *Ped.*

Ped. *#2* *Ped.* *#2* *Ped.* *cres*

CHŒUR .

N^o 2

Allegro vivace.

Silence.

PIANO.

ff

ff

1^{er} SOPRANO.

p
En fin voi-ci le

2^e et 3^e SOPRANO.

p
En fin voi-ci le

TENORS.

p
En fin voi-ci le

BASSES.

p
En fin voi-ci le

jour pro - pi - ce qui

jour pro - pi - ce qui

jour pro - pi - ce qui

jour pro - pi - ce qui

-re u - nit. deux cœurs ri - vaux le jour ou Dieu dans
 -re u - nit deux cœurs ri - vaux le jour ou Dieu dans
 -re u - nit deux cœurs ri - vaux le jour ou Dieu dans
 -re u - nit deux cœurs ri - vaux le jour ou Dieu dans

ff *p* *ff* *p* *ff* *p* *ff* *p*

sa jus - ti - ce vient metre un ter - me à nos
 sa jus - ti - ce vient metre un ter - me à nos
 sa jus - ti - ce vient metre un ter - me à nos
 sa jus - ti - ce vient metre un ter - me à nos

pp *pp* *pp* *pp* *f* *pp* *f* *pp*

crs. *ff* > > > >

maux le jour où Dieu dans sa jus - ti - ce vient mettre un ter - me à nos

crs. *ff* > > > >

maux le jour où Dieu dans sa jus - ti - ce vient mettre un ter - me à nos

crs. *ff* > > > >

maux le jour où Dieu dans sa jus - ti - ce vient mettre un ter - me à nos

crs. *ff* > > > >

maux le jour où Dieu dans sa jus - ti - ce vient mettre un ter - me à nos

crs. *f* > *ff*

ff

maux à nos maux à nos maux

ff

maux à nos maux à nos maux

ff

maux à nos maux à nos maux

ff

maux à nos maux à nos maux

8^{va} 8^{va}

p
non plus de guerre ja_mais de guerre trêve à la haine et paix sin.

p
non plus de guerre ja_mais de guerre trêve à la haine et paix sin.

p
non plus de guerre ja_mais de guerre trêve à la haine et paix sin.

p
non plus de guerre ja_mais de guerre trêve à la haine et paix sin.

p

_cè_re chrétien et frè_re chré_tien et frère même ban_niè_re te guide_

_cè_re chrétien et frè_re chré_tien et frère même ban_niè_re te guide_

_cè_re chrétien et frè_re chré_tien et frère même ban_niè_re te guide_

_cè_re chrétien et frè_re chré_tien et frère même ban_niè_re te guide_

p

ra à la croisade où l'on t'ap - pel - le soldat du christ mon - tre ton

ra à la croisade où l'on t'ap - pel - le soldat du christ mon - tre ton

ra à la croisade où l'on t'ap - pel - le soldat du christ mon - tre ton

ra à la croisade où l'on t'ap - pel - le soldat du christ mon - tre ton

zè - le toujours fi - dè - le toujours fi - dè - le l'honneur t'ap - pel - le Dieu te sui - vra

zè - le toujours fi - dè - le toujours fi - dè - le l'honneur t'ap - pel - le Dieu te sui - vra

zè - le toujours fi - dè - le toujours fi - dè - le l'honneur t'ap - pel - le Dieu te sui - vra

zè - le toujours fi - dè - le toujours fi - dè - le l'honneur t'ap - pel - le Dieu te sui - vra

cr.

f

1^o SOPRANO. *p*
En-fin voi-ci le

2^o et 3^o SOPRANO. *p*
En-fin voi-ci le

TENORS. *p*
En-fin voi-ci le

BASSES. *p*
En-fin voi-ci le

jour pro - pi - ce qui

jour pro - pi - ce , qui

jour pro - pi - ce qui

jour pro - pi - ce qui

re - u - nit deux cœurs ri - vaux le jour où Dieu dans

re - u - nit deux cœurs ri - vaux le jour où Dieu dans

re - u - nit deux cœurs ri - vaux le jour où Dieu dans

re u nit deux cœurs ri - vaux le jour où Dieu dans

ff *p* *ff* *p* *ff* *p* *ff* *p*

f *p* *f*

sa jus - ti - ce vient mettre un ter - me à nos

sa jus - ti - ce vient mettre un ter - me à nos

sa jus - ti - ce vient mettre un ter - me à nos

sa jus - ti - ce vient mettre un ter - me à nos

pp *pp* *pp* *pp*

f *pp* *f* *pp*

cres. *ff* > > >

maux le jour où Dieu dans sa jus - ti - ee vient mettre un

cres. *ff* > > >

maux le jour où Dieu dans sa jus - ti - ee vient mettre un

cres. *ff* > > >

maux le jour où Dieu dans sa jus - ti - ee vient mettre un

cres. *ff* > > >

maux le jour où Dieu dans sa jus - ti - ee vient mettre un

cres. *f* > > >

f > > >

ff > > >

ter - me à nos maux à nos

ff > > >

ter - me à nos maux à nos

ff > > >

ter - me à nos maux à nos

ff > > >

ter - me à nos maux à nos

ff *Tutti.* > > >

ff > > >

maux à nos maux vient mettre un

maux à nos maux vient mettre un

maux à nos maux vient mettre un

maux à nos maux vient mettre un

ff

ter - me à nos maux

ter - me à nos maux

ter - me à nos maux

ter - me à nos maux

SEX-TUOR et CHŒUR.

N^o 3.

Andante.

Recit.

LE COMTE.

Avant que nous partions pour la croi_sa_de sainte l'Église vient à

PIANO.

et nous réconci_ler plus de haine entre nous et te loyale é_treinte vous en-

-ga_gé à jamais ma foi de Che_va_lier ne formons dé_sor-

-mais qu'une même fa_mille Vi_con-te de Bé_arn je vous don-ne ma fil--

Alegro

HELENE.

Andante.

Juste ciel!

GASTON.

So - yez béni Seigneur mon cœur l'avait choi -

Le COMTE.

- le

ROGER.

Mon frère

Andante.

All.^o *f*

pp

GAST:

ROGER

L'ECUY

- si - vous com - blez tous mes vœux *pp* Ô ra - ge ô jalo - si - e! Mon

HELENE.

ROGER.

mai - tre 'Cher Gas - ton! *pp* Oh! ca - chens ma fu - reur

And.^{te} sostenuto.

HELENE. *pp*

de trem - - ble je tremble en - co - re j'y crois à pei - ne je

HELENE

trem - ble je tremble en co - re non plus de haine ah - d'ivres se d'i

-vres - se mon à - me mon à - me est plei - ne

Dieu qui nous pro - tège Dieu nous pro - tège en

cor

Rè - ve bé - ni - j'y erois à

Dé - sor mais plus de

Dé - sor mais plus de

pet - ne Dieu me

hai - ne De sor

hai - ne De sor

tremble tremble j'aurai ta vi - e tremble j'au -rai ta vi - e

De sor

Ils

don - - - nee doux tré sor

mais plus de hai ne

mais plus de hai ne

tremble tremble ma j'ou - si - e sur toi suspend la

De sor

R
vres - - semon ame est plei - ne di_vres - - semon ame est

I
ont ab_ju_re " la hai - ne di_vres - - semon ame est

G
bli - e à jamais ma hai - ne j'ou_bli - e à jamais ma

L
plus de hai - ne plus de

C
mort j'aurai ta vi_e j'aurai ta vi_e

R
plei - - ne mon a - - - me est

I
plei - - ne

G
hai - - ne

C
j'aurai ta vi_e j'aurai ta vi_e

R
plei - - ne mon a - - - me est

I
plei - - ne

G
hai - - ne

C
j'aurai ta vi_e j'aurai ta vi_e

R
plei - - ne mon a - - - me est

I
plei - - ne

G
hai - - ne

C
j'aurai ta vi_e j'aurai ta vi_e

plei - ne est

p pour toi jes - pe - re

au - tou -

que la - - mour vous en -

que fa - - mour vous en - chai - - ne u - nis -

trem - ble ma ja - lou - si - e sur

cres.

f Dieu qui nous pro - te - ge en -

- cor jes - pe - re en

heur je crois en

- chai - - ne u - nis - sez vo - - tre

- sez vo - - tre sort vo - - tre

toi sus - pend la

dim

ff

HELENE,  *cop*

ISAURE,  *cop*

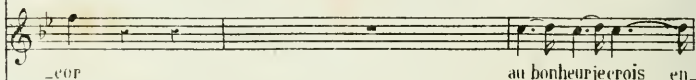
GASTON,  *cop* au bonheur j'erois en-

LE CUYER,  sort

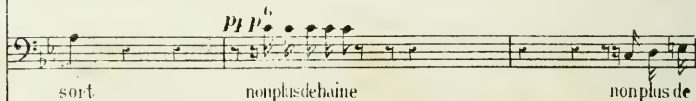
LE COMTE,  *ppp* sort non plus de baine non plus de

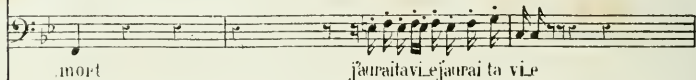
ROGER,  mort j'aurais ta vie j'aurais ta vie

DESSUS,  *ppp* Sa con - fi - an - ce est sans pru - -

CHOEUR TENORS  *ppp* Sa con - fi - an - ce est sans pru - -

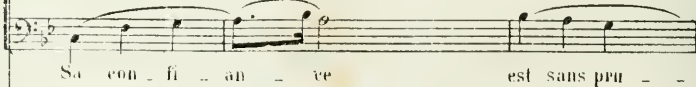
BASSES,  Sa con - fi - an - ce est sans pru - -

PIANO  *p*

S
 ah d'ivresse mon ame est plei - ne

A
 je

T
 - cor au bon - heur je

B
 haine non plus de haine non plus de haine

B
 ma jalou - si - e suspen - di

S
 - den - ce car la ven - gean - ce

A
 - den - ce car la ven - gean - ce

T
 - den - ce car la ven - gean - ce

RH
 LH

U. *mf*
ah d'ivres - - - se ah ah ah! d'ivres - se di-

I. - père en - cor ah ah ah! d'ivres - se di-

G. *mf*
crois en - cor ah ah ah j'oublie à jamais ma

t. E. *mf*
plus de haine ah ah que l'amour en

Lo C. non plus de haine non plus de haine non plus de haine non

R. ma jalousi_e ma jalousi_e suspend la mort

peut ê - tre dort

peut ê - tre dort

peut ê - tre dort

cres. *mf*

B. *vres - se mon à - me est plei - ne c'est*

I. *vres - se mon à - me est plei - ne c'est*

G. *hai - ne j'ou blie a jamais ma hai - ne bonz*

E. *chai - ne ô ciel bénis leur sort leur sort que*

C. *plus non de hai - ne l'a -*

R. *j'aurai ta vie j'aurai ta vie j'aurai ta vie ma jalousie ma jalousie sus - pe - di -*

1^{re} SOPRANO.
ppp *il se con - fie à qui ju - ra - sa mort il se con - fie à qui ju - ra - sa*

2^e SOPRANO.
ppp *il se con - fie à qui ju - ra - sa mort - il se con - fie à qui ju - ra - sa*

1^{er} TENOR.
ppp *il se con - fie à qui ju - ra - sa mort il se con - fie à qui ju - ra - sa*

2^e TENOR.
ppp *il se con - fie à qui ju - ra - sa mort il se con - fie à qui ju - ra - sa*

BASSES.
ppp *il se con - fie à qui ju - ra - sa mort il se con - fie à qui ju - ra - sa*

74

cres. *f*

U. Dieu qui nous pro_tè - ge Dieu nous pro_tè - ge en -

J. Dieu qui nous pro_tè - ge Dieu nous pro_tè - ge en

G. -heur au bon-heur je crois en -cor je crois en

E. l'a - mour vous en -chaîne ô ciel ô ciel bé - nis leur

C. -mour vous en -chaîne ô ciel bé - nis bé nis leur

B. mort trem - ble trem -

mort il se confie à qui ju - ra sa mort sa

mort il se confie à qui ju - ra sa mort sa

mort il se confie à qui ju - ra sa mort sa

mort il se confie à qui ju - ra sa mort sa

mort il se confie à qui ju - ra sa mort sa

cres. *f*

H *ff* _cor Dieu nous protège en _cor *pp* protège en _cor *ff* Dieu nous protège en _

I *ff* _cor Dieu te protège en _cor *pp* protège en _cor *ff* Dieu nous protège en _

G *ff* _cor bonheur je crois en _cor *pp* je crois en _cor *ff* Dieu nous protège en _

L'E *ff* sort ô ciel bénis leur sort *pp* bénis leur sort *ff* ô ciel bénis leur

C *ff* sort ô ciel bénis leur sort *pp* bénis leur sort *ff* ô ciel bénis leur

R *ff* _ble sur toi suspend la mort *pp* suspend la mort *ff* sur toi suspend la

ff mort à qui jura sa mort *ff* à qui jura sa

ff mort à qui jura sa mort *ff* à qui jura sa

ff mort à qui jura sa mort *ff* à qui jura sa

ff mort à qui jura sa mort *ff* à qui jura sa

ff mort à qui jura sa mort *ff* à qui jura sa

ff mort à qui jura sa mort *ff* à qui jura sa

ff mort à qui jura sa mort *ff* à qui jura sa

ff mort à qui jura sa mort *pp* à qui jura sa *ff* à qui jura sa

ff *pp* *ff*

ppp *ff*
 cor protège en - cor protège en - cor
ppp *ff*
 cor protège en - cor protège en - cor
ppp *ff*
 cor protège en - cor protège en - cor
ppp *ff*
 sort bénis leur sort bénis leur sort
ppp *ff*
 mort suspend la mort suspend la mort
ppp *ff*
 mort ju - ra sa mort
ff
 mort ju - ra sa mort
ff
 mort ju - ra sa mort
ff
 mort ju - ra sa mort
ff
 mort ju - ra sa mort
pp *ff*

The musical score is written for a choir with three parts: Cor (Corn), Sort (Soprano), and Mort (Mezzo-Soprano). The music is in a minor key (one flat) and 4/4 time. The lyrics are in French. The score includes vocal lines and piano accompaniment. Dynamics range from ppp (pianississimo) to ff (fortissimo). The lyrics are:

Cor: protège en - cor protège en - cor
 Sort: bénis leur sort bénis leur sort
 Mort: suspend la mort suspend la mort
 Mort: ju - ra sa mort

GASTON. Allegro.

ROGER.

(a part.)

A vous Comte jus- qu'au tré-pas Lui?

ROGER.

lui la possé-der ja-mais cher- chons un bras qui ser-ve

LE COMTE.

Tous deux a-ge - nouil-lés a la ta - ble de

ROGER.

ma co - le - re

LE COMTE.

Dieu seel- lons dans ce saint lieu notre a- mitié sin-

LE COMTE. (Le Legat arrive il va jusqu'à l'avant scène.)

-ce-pe

LE LEGAT. *Grave.*

A_dhe_mar de Mon_tei Legat du pape Ur - bain au Com_te de Tou_

-lou - se apporte un bref de Ro - me le Saint pè - re te nom_me

LE COMTE
chef des Croi_sés fran_ çais. Nous partirons de - main

pp
et vous à qui je don - ne u - ne fil - le que

GASTON **LE COMTE**
j'ai - me, je vous sui - vraï, pour si - gne de ce vou - pie -

LE COMTE

nez ce manteau blanc où des soldats de Dieu bril- le le Saint en

(Gaston se met à genoux, un serviteur détache le manteau du Comte et le place sur ses épaules.)

blème.

pp

HELENE.

ff Allegro vivo. (♩ = 100.)

ISAURE.

GASTON ET L'ÉCUYER.

LE COMTE ET LE LÉGAT.

DESSUS.

TÉNORS.

BASSES.

Ci - té du Sei - gneur Saint Se -

Ci - té du Sei - gneur Saint Se -

Ci - té du Sei - gneur Saint Se -

Ci - té du Sei - gneur Saint Se -

Ci - té du Sei - gneur Saint Se -

Ci - té du Sei - gneur Saint Se -

Ci - té du Sei - gneur Saint Se -

Ci - té du Sei - gneur Saint Se -

ff Allegro vivo.

HELENE.
-pulere Cal_vai - re Jar_din de dou_leur ex_ha_lant la pri-

ISAURE.
-pulere Cal_vai - re Jar_din de dou_leur ex_ha_lant la pri-

GASTON.
-pulere Cal_vai - re Jar_din de dou_leur ex_ha_lant la pri-

L'ECHYER.
-pulere Cal_vai - re Jar_din de dou_leur ex_ha_lant la pri-

LE COMTE.
-pulere Cal_vai - re Jar_din de dou_leur ex_ha_lant la pri-

LE LEGAT.
-pulere Cal_vai - re Jar_din de dou_leur ex_ha_lant la pri-

1^{er} SOPRANO.
-pulere Cal_vai - re Jar_din de dou_leur ex_ha_lant la pri-

2^e SOPRANO.
-pulere Cal_vai - re Jar_din de dou_leur ex_ha_lant la pri-

3^e SOPRANO.
-pulere Cal_vai - re Jar_din de dou_leur ex_ha_lant la pri-

1^{er} TENOR.
-pulere Cal_vai - re Jar_din de dou_leur ex_ha_lant la pri-

2^e TENOR.
-pulere Cal_vai - re Jar_din de dou_leur ex_ha_lant la pri-

BASSES
-pulere Cal_vai - re Jar_din de dou_leur ex_ha_lant la pri-

8^a

H
 I
 G
 GE
 LC
 UL

voix nous ap-pel-le pour vous dé-li-vrer
 voix nous ap-pel-le pour vous dé-li-vrer
 voix nous ap-pel-le pour vous dé-li-vrer sa voix nous ap-
 voix nous ap-pel-le pour vous dé-li-vrer sa voix nous ap-
 voix nous ap-pel-le pour vous dé-li-vrer sa voix nous ap-peller nous ap-
 voix nous ap-pel-le pour vous dé-li-vrer ap-
 voix nous ap-pel-le pour vous dé-li-vrer
 voix nous ap-pel-le pour vous dé-li-vrer
 voix nous ap-pel-le pour vous dé-li-vrer
 voix nous ap-pel-le pour vous dé-li-vrer
 voix nous ap-pel-le pour vous dé-li-vrer
 voix nous ap-pel-le pour vous dé-li-vrer
 voix nous ap-pel-le pour vous dé-li-vrer
 voix nous ap-pel-le pour vous dé-li-vrer

p *cres*
p
p *p*

H pour vous dé - - - li - vrer
 I pour vous dé - - - li - vrer
 G pel_le pour vous dé - - - li - vrer chré_tien sou_viens
 L.E. pel_le pour vous dé - - - li - vrer chré_tien sou_viens
 L.C. pel_le pour vous dé - - - li - vrer chré_tien sou_viens
 L.L. pel_le pour vous dé - - - li - vrer
 pour vous dé - - - li - vrer
 pour vous dé - - - li - vrer
 pour vous dé - - - li - vrer
 pour vous dé - - - li - vrer
 pour vous dé - - - li - vrer
 pour vous dé - - - li - vrer
 pour vous dé - - - li - vrer
 ff f p
 un peu moins

GASTON

toi du devoir qu'on t'im-po-se combats pour ta foi de Dieu seul sers la cau-se maudis l'offen-

LE CUYER

toi du devoir qu'on t'im-po-se combats pour ta foi de Dieu seul sers la cau-se maudis l'offen-

LE COMTE

toi du devoir qu'on t'im-po-se combats pour ta foi de Dieu seul sers la cau-se maudis l'offen-

HELENE.

chrétien souviens toi du devoir qu'on t'im

ISAURE.

chrétien souviens toi du devoir qu'on t'im

GASTON.

-seur dont l'injuste co-lè-re prendrait de son frere ou la vie ou l'honneur

LE CUYER.

-seur dont l'injuste co-lè-re prendrait de son frere ou la vie ou l'honneur

LE COMTE.

-seur dont l'injuste co-lè-re prendrait de son frere ou la vie ou l'honneur

LE LÉGAT.

chrétien souviens toi du devoir qu'on t'im

1^{er} TÉNOR.

chrétien souviens toi du devoir qu'on t'im

2^e TÉNOR.

chrétien souviens toi du devoir qu'on t'im

BASSES.

chrétien souviens toi du devoir qu'on t'im

HELENE.

p

ISAURE.

p

LEVEYER.

LE LEGAT.

p

mau_dis foi_fen_

-po - se combats pour ta foi de Dieu seul sers la cau - se mau_dis foi_fen_

-po - se combats pour ta foi de Dieu seul sers la cau - se mau_dis foi_fen_

-po - se combats pour ta foi de Dieu seul sers la cau - se mau_dis foi_fen_

-po - se combats pour ta foi de Dieu seul sers la cau - se mau_dis foi_fen_

-po - se combats pour ta foi de Dieu seul sers la cau - se mau_dis foi_fen_

-seur dont l'injus - te co - le - re prendrait de son frere ou la vie ou l'hon_

-seur dont l'injus - te co - le - re prendrait de son frere ou la vie ou l'hon_

-seur dont l'injus - te co - le - re prendrait de son frere ou la vie ou l'hon_

-seur dont l'injus - te co - le - re prendrait de son frere ou la vie ou l'hon_

-seur dont l'injus - te co - le - re prendrait de son frere ou la vie ou l'hon_

-seur dont l'injus - te co - le - re prendrait de son frere ou la vie ou l'hon_

-seur dont l'injus - te co - le - re prendrait de son frere ou la vie ou l'hon_

-seur dont l'injus - te co - le - re prendrait de son frere ou la vie ou l'hon_

-seur dont l'injus - te co - le - re prendrait de son frere ou la vie ou l'hon_

-seur dont l'injus - te co - le - re prendrait de son frere ou la vie ou l'hon_

S
 _ bats com - bats pour ta foi *dim.*

A
 _ bats com - bats pour ta foi *dim.*

T
 _ bats com - bats pour ta foi *dim.*

B
 _ bats com - bats pour ta foi *dim.*

1
 _ bats com - bats pour ta foi *dim.*

2
 _ bats com - bats pour ta foi *dim.*

3
 _ bats com - bats pour ta foi *dim.*

4
 _ bats com - bats pour ta foi *dim.*

5
 _ bats com - bats pour ta foi *dim.*

6
 _ bats com - bats pour ta foi *dim.*

7
 _ bats com - bats pour ta foi *dim.*

8
 _ bats com - bats pour ta foi *dim.*

9
 _ bats com - bats pour ta foi *dim.*

10
 _ bats com - bats pour ta foi *dim.*

11
 _ bats com - bats pour ta foi *dim.*

12
 _ bats com - bats pour ta foi *dim.*

Piano accompaniment: *ff*, *p*, *p*

The lyrics are:

chré - tien com -
 chré - tien com -
 chré - tien com -

ppp

ppp

ppp

bals

ppp

GASTON *p*

Chré_tien sou_viens toi du de_voir qu'on t'im_po_se combats pour ta foi de Dieu seul seis la

LE CUYER *p*

Chré_tien sou_viens toi du de_voir qu'on t'im_po_se combats pour ta foi de Dieu seul seis la

LE COMTE *p*

Chré_tien sou_viens toi du de_voir qu'on t'im_po_se combats pour ta foi de Dieu seul seis la

f *p* *f* *p*

G *p*

cau_se maudis l'offen_seur dont l'injus_te co_lè_re prendrait de son frère ou la vie ou l'hon_

LE *p*

cau_se maudis l'offen_seur dont l'injus_te co_lè_re prendrait de son frère ou la vie ou l'hon_

LC *p*

cau_se maudis l'offen_seur dont l'injus_te co_lè_re prendrait de son frère ou la vie ou l'hon_

f *p* *f* *p*

HELENE et ISAURE.

Chré-tien sou-viens toi du de-voir qu'on t'im-po-se combats pour ta foi de Dieu seul sans la

GASTON et L'ECUYER.

neur.

LE COMTE.

neur.

LE LEGAT > *p*

Chré-tien sou-viens toi du de-voir qu'on t'im-po-se combats pour ta foi de Dieu seul sans la

TENORS > *p*

Chré-tien sou-viens toi du de-voir qu'on t'im-po-se combats pour ta foi de Dieu seul sans la

BASSES > *p*

Chré-tien sou-viens toi du de-voir qu'on t'im-po-se combats pour ta foi de Dieu seul sans la

1. eau - se mau - dis l'offen - seur dont l'injus - te co - le - re prendrait de son

2. eau - se mau - dis l'offen - seur dont l'injus - te co - le - re prendrait de son

3. eau - se mau - dis l'offen - seur dont l'injus - te co - le - re prendrait de son

4. eau - se mau - dis l'offen - seur dont l'injus - te co - le - re prendrait de son

5. eau - se mau - dis l'offen - seur dont l'injus - te co - le - re prendrait de son

6. eau - se mau - dis l'offen - seur dont l'injus - te co - le - re prendrait de son

pui mosso.

H
frère ou la vie ou l'hon_neur chré - tien com_bats _____ com_bats chré -

I
frère ou la vie ou l'hon_neur chré - tien com_bats _____ com_bats chré -

G
chré - tien com_bats _____ pour ta_foi chré -

L E
frère ou la vie ou l'hon_neur chré - tien com_bats _____ pour ta_foi chré -

L C
chré - tien com_bats _____ pour ta_foi chré -

L L
frère ou la vie ou l'hon_neur chré - tien com_bats _____ pour ta_foi chré -

chré - tien com_bats pour ta_foi chré -

chré - tien com_bats pour ta_foi chré -

chré - tien com_bats pour ta_foi chré -

frère ou la vie ou l'hon_neur chré - tien com_bats _____ pour ta_foi chré -

frère ou la vie ou l'hon_neur chré - tien com_bats _____ pour ta_foi chré -

frère ou la vie ou l'hon_neur chré - tien com_bats _____ pour ta_foi chré -

8^a
frère ou la vie ou l'hon_neur chré - tien com_bats _____ pour ta_foi chré -

ff

pui mosso.

ff
com_bats pour ta

ff
com_bats pour ta

ff
_tien com - bats com - bats pour ta

ff
_tien com - bats com - bats pour ta

ff
_tien com - bats com - bats pour ta

ff
_tien com - bats com - bats pour ta

ff ff
com_bats pour ta

ff
com_bats pour ta

ff
com_bats pour ta

ff
com_bats pour ta

ff
com_bats pour ta

ff
com_bats pour ta

8^a

H
 I
 G
 L E
 L G
 G L

bats
 bats
 pour ta foi
 pour ta foi
 pour ta foi
 pour ta foi
 pour ta foi
 pour ta foi
 pour ta foi
 pour ta foi
 pour ta foi

dim.

CHŒUR DE FEMMES

et AIR.

PIANO.

Largo.

PIANO. *pf*

Viens ô pécheur re - bel - le En - tre dans la cha - pel - le

Viens ô pécheur re - bel - le En - tre dans la cha - pel - le

Viens ô pécheur re - bel - le En - tre dans la cha - pel - le

Viens ô pécheur re - bel - le En - tre dans la cha - pel - le

pp

No - tre sauveur t'ap - pel - le Il t'offre un saint par - don Et toi chré tien fi -

No - tre sauveur t'ap - pel - le Il t'offre un saint par - don Et toi chré tien fi -

No - tre sauveur t'ap - pel - le Il t'offre un saint par - don Et toi chré tien fi -

No - tre sauveur t'ap - pel - le Il t'offre un saint par - don Et toi chré tien fi -

...crescendo. **f**

dè - - le viens in - voquer son nom et toi chrétien fi - dè - - le viens

dè - - le viens in - voquer son nom et toi chrétien fi - dè - - le viens

dè - - le viens in - voquer son nom et toi chrétien fi - dè - - le viens

dè - - le viens in - voquer son nom et toi chrétien fi - dè - - le viens

ROGER.

Récit.

vous pri -

viens viens viens in - voquer son nom viens viens viens viens

viens viens viens in - voquer son nom viens viens viens viens

viens viens viens in - voquer son nom viens viens viens viens

viens viens viens in - voquer son nom viens viens viens viens

pp ppp

pp ppp

pp fpp

pp ppp

fp ppp *Récit.*

ROGER.

ez vainement le ciel pour mon ri-val pour ta fil - le ò mon frè-re un à-

-mour im-pla-ca-ble brû-le mon cœur d'un cri-me il est ca-pa-ble.

Allegro.

Dieu pour-tant n'avait pas vou-é ma vie au mal l'amour pou-

Andante.

-vait la rendre pu-re ou crimel - le.

CHŒR DE RELIGIEUSES.

1^{re} et 2^e SOPRANO. *pp*

Viens la pri - è-re t'appel - le.

3^e et 4^e SOPRANO. *pp*

Viens la pri - è-re t'appel - le.

col canto.

fp

Andante sostenuto. (♩ = 52.)

ROGER (à l'écriteau.)

63

Oh! dans

p

pp

Pom - bre dans le mys - tère Fen -

- na - ble que j'ai su tai - re Res - te en -

- co - re eache à la ter - re mes an -

-vi- ses mes re_morts mais re_

-dou - te re_dou - te ma co - lè - - re toi l'a_

-mant toi l'a_mant qu'elle pré - fè - re fa ten_

-dres - se en vain es - pé - re ma ven_

doux.

- vain - ce - veut ta mort veut ta mort - ah! ma ten -

- dresse en vain - en vain - es - pe - re mais re - dou - te ma co -

doux.

- lè - re ma vengeance veut ta mort ah! ma ten - dresse en vain - en vain es -

suiv.

- pe - re mais re - dou - te ma co - lè - te ma - vengean - ce veut -

suiv.

mort je veux je veux ta mort ma ven - geance veut ta mort je - veux ta

mort ..

All^o *messo agitato*

ppp

ppp ROGER.

Je t'atten

UN SOLDAT.

-dais J'ai dû tout pré - pa - rer moi mê - me pour

pp

ROGER.

fair a - près le coup Dans Tou - lou - se é - tran - ger et de tous in - con -

pp

LE SOLDAT.

nu la main vame ven - ger Comptez sur

ROGER.

moi Com - - - te sur moi da

mè - me

The second system continues the musical score. The vocal line has a whole rest followed by the lyrics 'mè - me'. The piano accompaniment continues with the same rhythmic pattern as the first system.

Revit a piacere ROGER

Tu vois cesdeux guer_riers: cou_verts de mail_les d'or l'air

The third system begins with the instruction 'Revit a piacere ROGER'. The vocal line has a whole rest followed by the lyrics 'Tu vois cesdeux guer_riers: cou_verts de mail_les d'or l'air'. The piano accompaniment is marked 'pp' (pianissimo) and features a sustained harmonic accompaniment with long notes.

porte un man_teau blanc c'est mon frè - re que j'ai_me l'autrest mon en_ne

The fourth system continues the musical score. The vocal line has a whole rest followed by the lyrics 'porte un man_teau blanc c'est mon frè - re que j'ai_me l'autrest mon en_ne'. The piano accompaniment continues with the sustained harmonic accompaniment.

- mi trap - pe je veux sa mort

The fifth system concludes the musical score. The vocal line has a whole rest followed by the lyrics '- mi trap - pe je veux sa mort'. The piano accompaniment is marked 'p' (piano) and features a more active rhythmic pattern.

CHŒUR DE BUVEURS.

Op. 5

All-gro vivo.

PIANO.

TENORS.

CHEVALIERS

BASSES.

Fier sol-dat de la croi-

Fier sol-dat de la croi-

mort et sang quel le tail - la - de nous fe - rons des Sar - ra -

mort et sang quel le tail - la - de nous fe - rons des Sar - ra -

-sins en si - lence ouvrant la por - te en si -

-sins en si - lence ouvrant la por - te en si -

f *p*

p

-lence ouvrant la por - te Les houris prêtent main

-lence ouvrant la por - te Les houris prêtent main

p

for - te les houris prêtent main for - te

for - te les houris prêtent main for - te

p

p *cres.*
Auchrétien qui leur ap - porte le baptême et le bon vin auchrétien qui leur ap -

p
Auchrétien qui leur ap - porte le baptême et le bon vin auchrétien qui leur ap -

p *cres.*

- porte le bon vin le baptême et le bon vin auchrétien qui leur ap -

pp

- porte le bon vin le baptême et le bon vin auchrétien qui leur ap -

pp

p

p

cres.

-por_te le baptême et le bon vin au chretien qui leur ap - por_te le bon vin.

-por_te le baptême et le bon vin au chretien qui leur ap - por_te le bon vin

cres.

pp le baptême et le bon vin *f* le baptême et le bon vin le baptême et le bon

pp le baptême et le bon vin *f* le baptême et le bon vin le baptême et le bon

p *ff*

p

1^{re} et 2^e SOPRANO

CHOEUR de RELIGIEUSES.

3^e et 4^e SOPRANO.

Largo.

Viens la pri -

Viens la pri -

vin et le bon vin et le bon vin et le bon vin et le bon vin

vin et le bon vin et le bon vin et le bon vin et le bon vin

Largo

morendo. All^o giusto.

è - re l'appel - le

è - re l'appel - le

ff

ROGER. Ah!

p

viens demon esprit du mal il t'a livré sa

vi - e ah viens au cœur de mon ri - val por -

ter le coup fa - tal à cet amour qui le perdra

R

tout son bonheur se fie — ah! c'est — le ciel qu'il

ff

R

pri - e l'enfer — l'enfer — lui — ré - pon - dra c'est le

p

R

ciel le ciel qu'il pri - e l'enfer l'enfer lui répon -

R

- dra c'est le ciel le ciel qu'il pri - e l'enfer l'en -

R

- fer — ré - pon - dra l'enfer — lui répon -

8^a

ff

suiv.

ROGER, *piu mosso.*

dra

Bois en_cor bois en - cor mort et sang quel - le tail - la - de nous fe -

BASSE.

Bois en_cor bois en - cor mort et sang quel - le tail - la - de nous fe -

ff piu mosso.

-rons des Sar - ra - sins bois en_cor bois en - cor mort et sang quel - le tail -

-rons des Sar - ra - sins bois en_cor bois en - cor mort et sang quel - le tail -

- la - de nous fe - rons des Sar - ra - sins bois en -

- la - de nous fe - rons des Sar - ra - sins bois en_cor

- cor en - cor en - cor bois en_cor en - cor en -

en - cor en - cor bois en_cor en - cor en -

ROGER.

Ah! viens ——— demon es —

_cOP en_cOP en_cOP en_cOP en_cOP.

_prit du mal il l'a ——— livré sa vi — e — ah!

viens ——— au cœur de mon ri_val por_ter ——— le coup ra_

_tal à cet amour qui le per_dra

R

tout son bonheur se fie ——— ah! c'est ——— le ciel qu'il

ff

R

pri - e l'enfer — l'enfer — lui ré - pon - dra c'est le

p

R

ciel le ciel qu'il pri - e l'enfer l'enfer lui répon -

R

- dra c'est le ciel le ciel qu'il pri - e l'enfer l'en-

R

- fer ——— ré - pon - dra l'enfer ——— lui répon-

ff

8^a

ROGER. *Pu mosso.*

CHOEUR de soldats.

- dra ah! c'est le ciel! le ciel! qu'il pri_e l'enfer lui ré - pon -

bois en_cor bois en_cor bois bois en_cor en - -

bois en_co_re bois en_cor bois bois en_cor en - -

R. - dra ah! c'est le ciel! le ciel! qu'il pri_e l'enfer lui ré - pon -

- cor bois en_cor bois en_cor bois bois en_cor en - -

- cor bois en_co_re bois en_cor bois bois en_cor en - -

R. - dra ré_pon_dra ré_pon_dra ré - - - pon_dra.

- cor bois en_cor bois en_cor encor en_cor bois en_cor.

- cor bois en_cor bois en_cor encor en_cor bois en_cor.

8^a

FINAL du 1^{er} ACTE.

Allegro agitato.

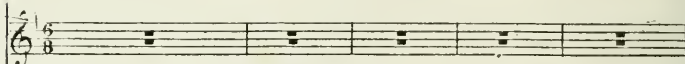
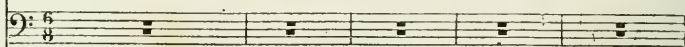
HELENE
ISAUREGASTON
LECUYER.ROGER.
LE LEGAT.

SOPRANO.

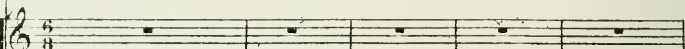

TENORS.

CHOEUR.

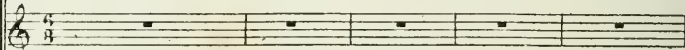

BASSES.

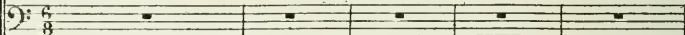

PIANO.

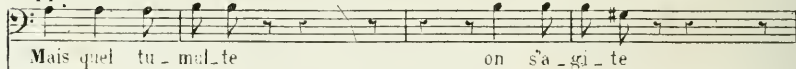
*pp*

Mais quel tu-mal-te

on s'a-gi-te

*cres.*

on s'e-cri-e

*f*

R

ou bla veu

R

-geance est accom pli e

L'ECUYER.

Au meurtre ar re tez l'as sa sin

TENORS.

Au meurtre ar re tez l'as sa sin

BASSES.

Au meurtre ar re tez l'as sa sin

CHOEUR

ROGER. (a part)

de res - pi - re - - fei - fer as - sur - ra mon des - sein

GASTON.

ROGER.

Cou - rez Ah! lui vi - vant quidone ex - pi - re

GASTON.

ROGER.

Ton - frè - re Mon frè - - re

ô mé - prise ô ter - reur

GASTON
 Ve - nez é - loi - gnez vous d'un spec - ta

pp

GASTON. **HELENE.**
 - cle d'hor - reur Mon pé - re

f

1^{er} TENOR.
 Le voi - la

2^e TENOR.
 Le voi - la

BASSES.
 Le voi - la

f crescendo. *ff*

CHOEUR.

HELENE.

Ven

1. et 2. TENORS.

Las_sas - sin de ton frè - re c'est lui

BASSES.

Las_sas - sin de ton frè - re c'est lui

CHOEUR.

GASTON.

-gez mon pè - re

Par le

nous le ju - rons

nous le ju - rons

GASTON.

ciel qui m'a - cie - se

ROGER

mal-heu - reux c'était lui voi - là mon en - ne -

ROGER.

- mi - sau - ve -
 oui nous ju - rons de ven - ger la vie - tîme
 oui nous ju - rons de ven - ger 'la vie - tîme

ff > > > *p*

ROGER.

moi je te sauve sauve moi je te sauve
 nous ju - rons nous ju - rons
 nous ju - rons 'nous ju - rons

ff > > *pp* > > *ff* > > *pp*

LE LÉGAT.

A com - met - tre un tel cri - me qui t'a - pou - se

f > >

And^{te} sostenuto.

HELENE.

Ré_ponds!

non il n'est

ISAURE.

Ré_ponds!

non il n'est

GASTON

Ré_ponds!

Moi?

moi sacri_

L'ÉCUYER.

Ré_ponds!

impos_tu_te

non il n'est

ROGER.

le Soldat meurtrier.

Ré_ponds!.

Lui!

ah!sois man_

LE LEGAT.

Ré_ponds!

monstre par_

SOPRANO.

Ré_ponds!

monstre par_

TENORS.

Ré_ponds!

c'est toi c'est toi monstre par_

BASSES.

Ré_ponds!

c'est toi c'est toi monstre par_

CHŒUR.

ff And^{te} sostenuto.

ff

ff pas ho_mi_ei - - de *pp* tu n'es pas *pp* pas homi_eide d

ff pas ho_mi_ei - - de *pp* il n'es pas *pp* pas homi_eide de

ff lège ho_mi_ei - - de *pp* sa_ri - le - ge ho_mi_ei - - de de

ff pas ho_mi_ei - - de de

ff dit fra_tri_ei - - de *pp* soismau dit *pp* fra_tri_eide d'hor

ff ju_re homi_ei - - de du

ff ju_re homi_ei - - de du

ff ju_re homi_ei - - de du

ff ju_re homi_ei - - de du

ff *pp*

8^a

S
 voi le i ci le per fi de mon Dieu mon

A
 voi le i ci le per fi de mon Dieu mon

T1
 voi le i ci le per fi de mon Dieu mon Dieu mon

T2
 voi le i ci le per fi de mon Dieu mon Dieu mon

B
 réur mon front est li vi de mon front est li vi de d'hor

L
 ciel la foudre est ra pi de la fou dre du ciel du

ciel la foudre est ra pi de est ra pi de la fou dre du

ciel la foudre est ra pi de est ra pi de la fou dre du

ciel la foudre est ra pi de est ra pi de la fou dre du

P
 sf

H Dieu

I Dieu

G Dieu

E Dieu

R reur mal - heur au frai - ei - et a -

L ciel

ciel

ciel

ciel

mezzo f

ROGER. 3

LE LEGAT. 3

TENORS

BASSES.

mal - heur à toi per - fi - de in -

mal - heur à toi per - fi - de in -

mal - heur à toi per - fi - de in -

pp

pp

pp

ff
 R mon Dieu dé - voi - - le i - -

ff
 I mon Dieu dé - voi - - le i - -

ff
 G mon Dieu dé - voi - - le i - -

ff
 E mon Dieu dé - voi - - le i - -

ff
 R mal - heur - mal - heur à

ff
 L fâme in - fâ - me à toi mal - heur mal - heur à

SOPRANO.
ff
 mal - heur mal - heur à

ff
 fâme in - fâ - me à toi mal - heur mal - heur à

ff
 fâme in - fâ - me à toi mal - heur mal - heur à

ff
 8^a

dim. *dim. poco.* *p* *pp* *PPP*

B *ci* — — — — — *le per-fi - de - de - voi* — — — — — *le mon Dieu mon*

p *pp* *PPP*

I *ci* *le per-fi - de de - voi* — — — — — *le mon Dieu mon*

pp *PPP*

G *ci* — — — — — *le per-fi - de de - voi* — — — — — *le mon Dieu mon*

p *pp* *PPP*

E *ci* — — — — — *le per-fi - de de - voi* — — — — — *le mon Dieu mon*

p *pp* *PPP*

R *fra - - - tri - cide a moi mal - heur mal -*

dim. p *p* *pp* *PPP*

L *toi per - fi - de à toi mal - heur mal -*

p *p* *pp* *PPP*

toi per - fi - de à toi mal - heur mal -

p *p* *pp* *PPP*

toi per - fi - de à toi mal - heur à

p *p* *pp* *PPP*

toi per - fi - de à toi mal - heur à

luu *p* *pp* *PPP*

8^a

H
Dieu ah! mon Dieu mon dieu sois mon é-gi - de toi qui lis dans son

I
Dieu ah! mon Dieu mon dieu sois mon é-gi - de toi qui lis dans son

G
Dieu mon Dieu mon

E
Dieu ah! mon Dieu mon dieu sois mon é-gi - de toi qui lis dans son

T
_heur ah! mal - heur malheur à toi per - fi - de malheur à moi à moi mal -

B
_heur ah! mal - heur malheur à toi per - fi - de malheur à toi à toi mal -

_heur mal - - heur

toi mal - - heur

toi mal - - heur

P

H
 cœur mon Dieu mon Dieu soisson é - gi - de

I
 cœur mon Dieu mon Dieu soisson é - gi - de

G
 Dieu soisson é - gi - de toi qu'ils dans mon cœur

E
 cœur mon Dieu mon Dieu soisson é - gi - de

R
 - heur mal - heur mal - heur au fra - tri - ci - de mal -

L
 - heur mal - heur mal - heur à toi per - fi - de in -

mal - heur mal - heur à toi per - fi - de in -

mal - heur mal - heur à toi per - fi - de in -

pp

S
 toi qui lis dans mon cœur
 A
 toi qui lis dans mon cœur
 G
 mon Dieu sois mon é - gi de toi qui lis dans mon
 E
 toi qui lis dans son cœur
 B
 - heur a moi à moi mal - heur
 C
 - fame infâ - me à toi mal - heur
 O
 mon Dieu
 C
 - fame infâ - me a toi mal - heur
 B
 - fame infâ - me à toi mal - heur
 P
 pp

S
 mon Dieu mon Dieu sois son é

A
 mon Dieu mon Dieu sois son é

T
 cœur mon Dieu mon Dieu sois son é

B1
 mon Dieu mon Dieu sois son é

B2
 mal^h au fratrieide mal^h au fratrieide mal^h au fratrieide amo à moi mal-

B3
 malheur malheur à toi per - -

B4
 malheur malheur à toi per - -

B5
 malheur malheur à toi per - -

P
p *crescendo* *f*

II -gi - de toi qui lis dans son cœur mon

I -gi - de toi qui lis dans son cœur mon

C -gi - de toi qui lis qui lis dans mon cœur mon

E -gi - de toi qui lis qui lis dans son cœur mon

R -heur à moi malheur à moi malheur malheur au fratricide

L -fi de infame infame à toi malheur mal

-fi de infame infame à toi malheur mal

-fi de infame infame à toi malheur mal

-fi de infame infame à toi malheur mal

8^a -fi de infame infame à toi malheur mal

H Dieu mon Dieu sois son

I .Dieu mon Dieu sois son e

G Dieu mon Dieu sois son

E Dieu mon Dieu sois son é

R mal^r au fratricide mal^r au fratricide amoi amoi mal

L -heur mal -heur à toi per -

-heur mal -heur à toi per -

-heur mal -heur à toi per -

-heur mal -heur à toi per -

S
 - gi - de toi qui lis dans son cœur toi qui lis dans son
 A
 - gi - de toi qui lis dans son cœur toi qui lis dans son
 T
 - gi - de toi qui lis dans son cœur toi qui lis dans son
 B
 - gi - de toi qui lis dans son cœur
 P
 - heur à moi mal - heur à moi mal - heur sois mau - dit sois mau -
 S
 - fi - de infâme infâ - me à toi mal - heur sois mau - dit sois mau -
 A
 - fi - de infâme infâ - me à toi mal - heur
 T
 - fi - de infâme infâ - me à toi mal - heur
 B
 - fi - de infâme infâ - me à toi mal - heur
 P
 Solo section with piano accompaniment.

S
cœur sois son é - gi - - de mon Dieu ô mon Dieu sois son e -

A
cœur sois son é - gi - - de mon Dieu ô mon Dieu sois son é -

T
cœur sois son é - gi - - de mon Dieu ô mon Dieu sois son é -

B
dit fra - tri - ci - - de fra - tri - eide à mon Dieu

C
dit fra - tri - ci - - de homi - eide infame in -

RH
homi - eide
homicide homicide homi - eide

LH
homicide homicide homi - eide

pp ff

S - gi - de toi qui lis *p* toi qui lis dans son cœur dans son
 A - gi - de toi qui lis *p* toi qui lis dans son cœur dans son
 T - gi - de toi qui lis *p* toi qui lis dans son cœur dans son
 B - heur à moi mal - heur *p* fra - tri - ci - de mal - heur fra - tri -
 L - heur à moi mal - heur à toi malheur à toi
 a toi
 à toi malheur à toi
 à toi malheur à toi
pp

S
 cœur ————— mon Dieu.

A
 cœur ————— mon Dieu.

T
 cœur ô mon Dieu ————— mon Dieu.

B
 cœur ô mon Dieu ————— mon Dieu.

P
 -ei- de à moi ————— malheur.

— malheur à toi ————— malheur.

a toi ————— malheur.

— malheur à toi ————— malheur.

— malheur à toi ————— malheur.

Sostenuto.
LE LEGAT

Chre_tien jetez le glai_ve la_fou_dre de l'e_glise atten_dra la per-

mf *cres*

-vers le sang ver_sé se le_ve et te cri_e a_na-

ff *mf cres*

-thé - me oui seul dans l'u_ni_ers va! meur_trier du

ff *mf*

Comte quelle_tri par le ciel et cour_bé sous ta

ff *pp cres*

hon_te on te refuse in_fâ-me et le pain et le

ff *pp*

Prestissimo.

HELENE.

ff Par le ciel suspen_dez fa_na_thê - me ear

ISAURE.

ff Par le ciel suspen_dez fa_na_thê - me ear

GASTON.

ff Par le ciel suspen_dez fa_na_thê - me ear

LECUYER.

ff Par le ciel suspen_dez fa_na_thê - me ear

ROGER.

ff Sur mon front doit tomber fa_na_thê - me fra - -

LE LEGAT.

ff sel sur ton front je sus_pends fa_na_thê - me sa

SOPRANO.

ff Sur ton front est lan_cé fa_na_thê - me sa

TENORS.

ff Sur ton front est lan_cé fa_na_thê - me sa

BASSES.

ff Sur ton front est lan_cé fa_na_thê - me sa**ff***Prestissimo.*

HELENE ISAURE GASTON LÉCUYER UNIS

mon cœur en ap - pel - le à Dieu mè - me

tri - ci - de en hor - reur à Dieu mè - me

cri - le - ge en hor - reur à Dieu mè - me

cri - le - ge en hor - reur à Dieu mè - me

cri - le - ge en hor - reur à Dieu mè - me

cri - le - ge en hor - reur à Dieu mè - me

ar - re - tez vo - tre bou - che blas - phê - me

c'est du ciel la jus - ti - ce su - prê - me

im - pos - teur dont la bou - che blas - phê - me

im - pos - teur dont la bou - che blas - phê - me

im - pos - teur dont la bou - che blas - phê - me

im - pos - teur dont la bou - che blas - phê - me

ff

H. *lui* *cou - pa - ble* *ô mon Dieu* *lui mau_dit*

I. *lui* *cou - pa - ble* *ô mon Dieu* *lui mau_dit.*

G. *moi* *cou - pa - ble* *o mon Dieu* *moi mau_dit*

E. *lui* *cou - pa - ble* *ô mon-Dieu* *lui mau_dit*

R. *vil* *Ca - ïn* *sois mau_dit* *sois mau_dit*

L. *meur - tri - er* *sois mau_dit* *sois mau_dit*

meur - tri - er *sois mau_dit* *sois mau_dit*

meur - tri - er *sois mau_dit* *sois mau_dit*

meur - tri - er *sois mau_dit* *sois mau_dit*

ppp

U in - no_cent et flétri — et flétri

ppp

I in - no_cent et flétri — et flétri

ppp

G in - no_cent et flétri et flétri

ppp

E in - no_cent et flétri et flétri

ppp

X oui sur moi oui sur moi — dans sa jus -

ppp

L trai - nee_cor trai - nee_cor loin de nous

ppp

trai - nee_cor trai - nee_cor — loin de nous

ppp

trai - nee_cor trai - nee_cor loin de nous

ppp

trai - nee_cor trai - nee_cor loin de nous

pp

sur la terre dans le xil dans le xil lui tra.
 sur la terre dans le xil dans le xil lui tra.
 sur la terre dans le xil dans le xil lui tra.
 sur la terre dans le xil dans le xil lui tra.
 te co. lè-re fe - - ternel va lan cer va lan
 ta mi. sè-re dans le xil dans le xil va cher.
 ta mi. sè-re dans le xil dans le xil va cher.
 ta mi. sè-re dans le xil dans le xil va cher.
 ta mi. sè-re dans le xil dans le xil va cher.

H *ff*
 _ner sa mi_sère non — non — le — ciel en —

I *ff*
 _ner sa mi_sère — non non le ciel

G *ff*
 _ner sa mi_sère non — non — le — ciel en —

E *ff*
 _ner sa mi_sère non — non — le — ciel en

B *ff*
 _cer le ton_nerre à ja_mais en hor_reur

L *ff*
 _cher quel — que terre dans l'e_xil va cher_cher

ff
 _cher quel — que terre dans l'e_xil va cher_cher

ff
 _cher quel — que terre dans l'e_xil va cher_cher

ff
 _cher quel — que terre dans l'e_xil va cher_cher

f *ff*

H
 _ten - dra — ma pri_è-re et — — — — — lui — — — — — ven -

I
 - en - ten_dra ma pri_è-re et lui lui seul

G
 ten dra — ma pri_è-re et lui seul et lui seul ven -

E
 ten — dra — ma pri_è-re et. lui seul et lui seul ven -

R
 en hor_reur à la terre mon for_fait mon for_fait

L
 va cher_cher quel_ que terre on l'é_cho por_ te à Dieu

va cher_cher quel_ que terre on l'é_cho por_ te à Dieu

va cher_cher quel_ que terre en l'é_cho por_ te à Dieu

va cher_cher quel_ que terre on l'é_cho por_ te à Dieu

va cher_cher quel_ que terre on l'é_cho por_ te à Dieu

A *ff* *dim.*
 - - ge - - ra leproscrit de ciel le ciel en ten dra

I ven ge ra le proscrit le ciel le ciel en ten dra

G - - ge - - ra leproscrit le ciel le ciel en ten dra

E - ge ra leproscrit le ciel le ciel en ten dra

H dans le sang est é erit dans le sang est é erit à jamais

L por - te a Dieu ta pri ère sois maudit sois maudit ton for fait

por te a Dieu ta pri ère sois maudit sois maudit ton for fait

por - te a Dieu ta pri ère sois maudit sois maudit ton for fait

por - te a Dieu ta pri ère sois maudit sois maudit ton for fait

ff *dim.*

dimin. *p* *pp*

H en - ten - dra ma - pri - è - re et lui seul ven - ge - ra — le pros - crit

I en - ten - dra ma pri - è - re et lui seul — ven - ge - ra

G en - ten - dra ma pri - è - re et lui seul — ven - ge - ra

E en - ten - dra ma pri - è - re et lui seul — ven - ge - ra

R en - ten - dra ma pri - è - re et lui seul — ven - ge - ra

L en - ten - dra ma pri - è - re et lui seul — ven - ge - ra

p *pp*

morendo. *tempo.*

I le — le pros - crit

G le — le pros - crit

E le — le pros - crit

R est — é - crit

L est — é - crit

tempo.

p

H. in - no-cent et flé-tri - et flé-tri sur la

I. in - no-cent et flé-tri - et flé-tri sur la

p

G. in - no-cent et flé-tri - et flé-tri sur la

p

E. in - no-cent et flé-tri - et flé-tri sur la

p

B. a ja-mais en hor-reur en hor-reur a la

p

L. dans l'e-xil va cher-cher va cher-cher quel - que

p

dans l'e-xil va cher-cher va cher-cher quel - que

p

dans l'e-xil va cher-cher va cher-cher quel - que

p

dans l'e-xil va cher-cher va cher-cher quel - que

p

H terre dans fe_xil dans fe_xil lui traî_ner

I terre dans fe_xu dans fe_xil lui traî_ner

G terre dans fe_xil dans fe_xil moi traî_ner

E terre dans fe_xil dans fe_xil lui traî_ner

R terre mon for_fait mon for_fait dans le sang

L terre où fe_echo où fé_echo por te à Dieu

terre où fe_echo où fé_echo por te à Dieu

terre où fe_echo où fé_echo por te à Dieu

terre où fe_echo où fé_echo por te à Dieu

S
sa mi_sère non — le

I
sa mi_sère non — le

G
sa mi_sère non — le

E
sa mi_sère non — le

P
é_crit vil Ca_in_ sois mau_dit vil Ca_in_ sois mau_

L
ta pri_ère meur_trier_ sois mau_dit meur_trier_ sois mau_

le pri_ère mau_dit — mau_

ta pri_ère mau_dit — mau_

ta pri_ère meur_trier_ sois mau_dit meur_trier_ sois mau_

ff
pau mosso

H
 ciel le *ff* ven - ge - ra

I
 ciel le *ff* ven - ge - ra

G
 ciel le *ff* ven - ge - ra le

E
 ciel le *ff* ven - ge - ra le

R
 dit fra tri ei de en hor reur a Dieu me me

L
 _dit sois mau_dit sois mau - dit sois mau_dit

_dit mau_dit sois mau_dit

_dit mau_dit sois mau_dit

_dit sois mau_dit sois mau_dit sois mau_dit

trincub. sempre

encore piu mosso

H
venge - ra le proscrit

I
venge - ra le proscrit

G
ciel le ciel ven - ge ra le proscrit

E
ciel le ciel ven - ge ra le proscrit

R
vil Ca - in sois maudit sois maudit

L
sois mau - dit sois maudit sois maudit

sois mau - dit sois maudit sois maudit

sois mau - dit sois maudit sois maudit

sois mau - dit sois maudit sois maudit

8^a

H non le ciel en - ten - dra en - ten - dra ma pri - è - re
 I non le ciel en - ten - dra en - ten - dra ma pri - è - re
 G non le ciel en - ten - dra en - ten - dra ma pri - è - re
 E non le ciel en - ten - dra en - ten - dra ma pri - è - re
 R en hor - reur à Dieu même en hor - reur à Dieu même
 L ton for - fait ton for - fait dans le sang est é - crit
 ton for - fait ton for - fait dans le sang est é - crit
 ton for - fait ton for - fait dans le sang est é - crit
 ton for - fait ton for - fait dans le sang est é - crit

H et lui seul ven - ge - ra le pros - erit
 I et lui seul ven - ge - ra le pros - erit
 G et lui seul ven - ge - ra ven - ge - ra le pros - erit
 E et lui seul ven - ge - ra ven - ge - ra le pros - erit
 R vil Ca - ïn sois mau - dit mau - dit sois mau - dit
 L sois mau - dit sois mau - dit mau - dit sois mau - dit
 sois mau - dit sois mau - dit mau - dit sois mau - dit
 sois mau - dit sois mau - dit mau - dit sois mau - dit
 sois mau - dit sois mau - dit mau - dit sois mau - dit

B non le ciel en - ten - dra — en - ten - dra ma pri - è - re
 I non le ciel en - ten - dra — en - ten - dra ma pri - è - re
 G non le ciel en - ten - dra — en - ten - dra ma pri - è - re
 E non le ciel en - ten - dra — en - ten - dra ma pri - è - re
 R en hor - reur a Dieu mè - me en hor - reur a Dieu mè - me
 L ton for - fait ton for - fait — dans le sang est é - crit —
 ton for - fait ton for - fait — dans le sang est é - crit
 ton for - fait ton for - fait — dans le sang est é - crit —
 ton for - fait ton for - fait — dans le sang est é - crit —

ff ven - ge - ra le proserit

ff ven - ge - ra le proserit

R

ff sois maudit sois maudit

L

ff sois maudit sois maudit

ff sois maudit sois maudit

ff sois maudit sois maudit

ff sois maudit sois maudit

ff

ACTE II.

INVOCATION.

NO 8

PIANO.

Adagio.

p *pp*

légèr

ppp

The fourth system of the piano introduction continues the melodic development in the right hand and the accompaniment in the left hand.

morendo.

The fifth system of the piano introduction concludes with a 'morendo' (diminuendo) marking. The melodic lines in both hands gradually fade out.

Récit.

ROGER.

p

Grâce mon Dieu! de remords déchiré j'ai fait pieds

nas le saint pé - le - ri - na - ge, et trois ans, j'ai pleu -

And^{te} a tempo.

- ré dans ce desert sau - va - ge. *pp* A ce front pa - le, à ces cheveux blan -

- chis dans l'eau des sour - ces ré - fle - chis, moi-même je ne

Adagio.

puis hélas! me re - con - nai - tre; eet - te fa - che de

- sang s'ef - fa - ce - ra peut - ê - tre! *pp* Sei -

-gné par de ton par-don mon âme est al - te -

-ré e fâ-me d'un tra-tri - ci - de à ton courroux li -

ad libit.

-vée sans l'irriter peut el - le in - vo - quer in - vo - quer ton saint

The third system continues the vocal line with '-vée sans l'irriter peut el - le in - vo - quer in - vo - quer ton saint'. The piano accompaniment features a series of chords and some melodic lines in the right hand. The tempo is marked 'Adagio'.

nom?

Adagio (♩ = 66.) *PPP*

The fourth system begins with the vocal line on 'nom?'. The piano accompaniment is marked 'Adagio' and 'PPP' (pianissimo). It features a series of chords and some melodic lines in the right hand. The tempo is marked 'Adagio' with a note equal to 66 beats per minute.

peut fatal o cri - me tom -

The fifth system continues the vocal line with 'peut fatal o cri - me tom -'. The piano accompaniment features a series of chords and some melodic lines in the right hand. The tempo is marked 'Adagio'.

beau de ma vie - ti - me

pp
fond de cet a - bi - me tou -

- jours je te re - vois

f
spe - tre de 8a - mon frè - re san -

f
- glant sur la 8a - pou - sie - re ar -

pp
 te ma pri - è - re et

pp

fait trembler ma voix. Pour

dolce
 tant a ma souf - fran - ce le

ciel se lais - se voir et

Dieu dans sa élé - men - ce me

f gar - de en - cor l'es - poir ; et Dieu et Dieu dans sa - le -

pp

p

- men - ce me gar - de en - cor en -

f

dim

morendo.

- cor l'es - poir et

8^a

p

Dieu et Dieu me garde en - cor l'es - poir en -

p

- cor en - cor l'es - poir

pp

(Un pèlerin paraît sur la montagne.)

(Il tombe éxénué de fatigue.)

UN PÉLERIN. Récit.

8^a *ppp* Du secours ô mon

p ROGER.

Dieu! faut-il mourir ain - si Un péle - rin, que la fa - tigue ae -

(Il prend une gourde attachée à son bâton (de voyage et la porte aux lèvres du pèlerin.)

- ca - ble

Le PÉLERIN.

Donnez la soif me tu - e

(il bot.)

ô saint homme mer-

-ci! car jal-lais mou-rire sur ce sa-ble

ROGER.

Re-po-sez vous à-

d'au-tres sont là per-dus dans la mon-ta-gne.

-ci je vole à leur se-

le ciel vous ac-com-pa-gne

-cours fais-ô mon

1^o tempo.

cres.

(Il s'éloigne dans la solitude)

Allegro.

PIANO. *pp*

(Hélène et Isaure descendent
la montagne.)

p

ISAURE. Récit.

Loin des croi_sés ma_da_me et loin de vo_tre pè_re nous lie_zar_

HELENE.

dim. Le pieux soli - tai - re qui regal des chre - tiens le sa - ra - zin vé -

- nère je veux l'inter - ro - ger de la France banni pour y chercher son te Gas -

Largo. *sombre.*
- ton en Pa - lestine est ve - nu l'on ra - con - te qu'il a trou - vé la

Andante. *dim.*
mort son mal - heur est fi - ni non le mien

Allegro. *pp*
Cet er - mi - te peut è - tre m'ap - pren - dra entre I -

sa-ur en-tre-ve

ISAURE, (à Hé-lène) *ppp* Mais vo-yez sur le seuil

HELENE, *Presto*. En-cro-trai-je mes-

All^o tempo. L'ECUYER.

yeux l'E-cu-ye-r de Gas-ton Vous ma-

HELENE. *ff* l'E - - cu - ye-r

ISAURE. *ff* l'E - - cu - ye-r

- dame en ces lieux vous ma - da - me

ff

de Gas-ton
de Gas-ton
dans ces lieux

8^e

ff *p*

BELENE. *Meno mosso.*

Par-le moi de ton mai-tre parle parle fais moi en-

L'ECUYER.

-nai-tre les maux qu'il a souffert A-vec lui j'ai quitte la

Fran-ce le con-so-lant dans sa souf-france j'e-lai sui-vi dans ces de-

-serts et tou-jours sa-tris-te pen-se - é - re

-lait vers sa fi-an-cé - - e qu'il nom-mait qu'il nom-mait en pleu-

HÉLÈNE (brisée d'émotion et chancelante) *ad lib* *piu mosso* **L'ECUYER**

-rant A chève je suis calme Un

jour en com-bat-tant le nombre hé-las rendit sa valeur inu-

HÉLÈNE **L'ECUYER**

-ti-le de puis dans cette vil-le cap-tif. Il n'est pas mort. Il est là prison-

POLONAISE

N^o 9

HELENE

ff

mer Il res - pi - re à trans - port

PIANO. *p* *cres.* *ff*

All.^o brillante. (♩ = 120) *con staccato.*

à trans - port il res - pi - re à trans - port! Qu'elle i-

non avec le chant.

p *pp* *ff*

-vres - se, bonheur su - prême, Dieu veil - la sur lui que j'ai - me: tu m'ap-

p *legger.*

-pel - les et la mort mè - me — je la bra - ve pour ie

voir no - ble cœur je te pro - cla - me in -

- cent d'un cri - me in - fa - me, tu m'ap - pel - les et mon

dim. à - nie gar - de en - cor sa chas - te flam - me tu m'ap -

- pel - les et non à - nie dans la nuit s'ouvre à l'es -

- poir tu m'ap - pelles tu m'ap - pelles, et mon

me mon à

ff

8^a

ISAURE.

me s'ouvrera l'es_poir.

Vous o_se.

ff

p

HÉLÈNE.

riez! Au péril de ma vi_e je veux, je veux le revoir un ins-

tant: j'ai de l'or;

ff

HÉLÈNE (à l'enfer) ISAURE.

HÉLÈNE.

gui_de moi. Ma maîtres_se che_ri_e: j'i_rai, c'est mon é'

ff

-peux de - vant Dieu qui mien - tend

ISAURE *ff*

Ma maitres - se ché - ri - e

HÉLÈNE. *p* *pp*

Quelle i - vres - se bon - heur su - prè - me Dieu veil -

- la - surtoi - que j'ai - me, tu m'ap - pel - les et l'amor -

Léger.

mè - me - je la bra - ve pour te voir noble

coup je te pro - cla - me, in - no - cent d'un cri - me in -

- fa - me, tu m'a - pel - les et mon à - me gar - de en -

- cor sa chas - te flam - me tu m'a - pel - les et mon

à - me dans la nuit s'ouvre à l'es - poir tu m'ap -

- pelles tu m'ap - pelles et mon à -

me mon à

ff

me s'ouvre à l'es-poir mon à

ff *Piu mosso.*

me s'ouvre à l'es-poir, à l'es-poir, à l'es-

ff

poir, à l'es-poir

f *ff*

v

CHŒUR DES PELERINS

N^o 10.

Adagio.

(Dans la suite)

SOPRANO

Omon Dieu

TENORS.

BASSES.

PIANO.

ô mon Dieu —

(Dans la suite)

Vois no-tre mi-se-re

(En entrant)

Dans ces déserts per-dus —

SOPRANO.

*mf**diminu.*

Ne se_rons nous pas de - livrés par les sol-

TÉNORS.

*mf**diminu.*

Par la soif de nos

Ne se_rons nous pas de - livrés par les sol-

BASSES.

*mf**diminu.*

Ne se_rons nous pas de - livrés par les sol-

morendo.

_dats croi_sés nos frè-res? hé - las hé - las

_dats croi_sés nos frè-res? hé - las hé - las

_dats croi_sés nos frè-res? hé - las hé - las

pp *spess.*

Ô mon Dieu ta parole est donc vai - ne: dans ce

pp

Ô mon Dieu ta parole est donc vai - ne: dans ce

pp

Ô mon Dieu ta parole est donc vai - ne: dans ce

pp

lieu va finir notre pe - ne; des ravins partout l'onde est séché - e et cher.

lieu va finir notre pe - ne; des ravins partout l'onde est séché - e et cher.

lieu va finir notre pe - ne; des ravins partout l'onde est séché - e et cher.

- chée elle échappe à nos mains, nos malheurs ont payé notre of - fen - se dans nos

- chée elle échappe à nos mains, nos malheurs ont payé notre of - fen - se dans nos

- chée elle échappe à nos mains, nos malheurs ont payé notre of - fen - se dans nos

mf cœurs fais surgir l'es - pé - ran - ce daigne enfin si - gna l'erta puis - san - ce; vers la

mf cœurs fais surgir l'es - pé - ran - ce daigne enfin si - gna l'erta puis - san - ce; vers la

mf cœurs fais surgir l'es - pé - ran - ce daigne enfin si - gna l'erta puis - san - ce; vers la

vous nous mourrons maudissant — la — mi — se — re et la

vous nous mourrons maudissant — la — mi — se — re et la

nous nous mourrons maudissant — la — mi — se — re et la

terre ou pour toi nous souffrons ah mais en fin fais surgir les péran — ce vers la

terre ou pour toi nous souffrons ah mais en fin fais surgir les péran — ce vers la

terre ou pour toi nous souffrons ah mais en fin fais surgir les péran — ce vers la

Fran — ce ouvre nous un che — min vers la

Fran — ce ouvre nous un che — min vers la

Fran — ce ouvre nous un che — min vers la

Fran - - - - - ce - - - - - vers la
 France ou - vre nous un che - min vers la
 France ou - vre nous un che - min vers la

Fran : - - - - - ce ou - vre nous un che -
 France ou - vre nous un che - min ou - vre nous un che -
 France ou - vre nous un che - min ou - vre nous un che -

- min ouvre nous un che - min *ppp* *ff*
 - min ouvre nous un che - min *ppp* *ff*
 - min ouvre nous un che - min *ppp* *ff*

MARCHE.

N^o 11.

All^o vivo.

SOPRANO.

TENORS.

BASSES.

PIANO.

All^o brillante.

LE CONTE. *b2*

Recit

Dieu soit lou - e du fer d'un as - sas - sin lui qui sut preserver ma -

PIANO.

LE LÉGAT.

sein Nous voi - ci en fin par - ve - nus en Pales - ti - ne quand le

jour re - naitra dans sa splendeur di - vi - ne de ru - sa - lem à nos yeux pa - rat -

Adagio.

TENORS.

BASSES.

Chœur

-Ua C'est

C'est

lui c'est le saint homme que pour sa pi - é - té dans ces lieux on ré -
 lui c'est le saint homme que pour sa pi - é - té dans ces lieux on ré -

p

Récit. LE COMTE. ROGER, *Allegro*. LE LÉGAT.

Homme de Dieu bé_nis_ses nous ô ciel que faites vous?

- nomme

- nomme

Allegro
f

ROGER

Adagio

Chef des soldats du Christ qui portez sa ban_niè_re laissez moi m'incli_ner le

p

LE LÉGAT ROGER

front dans la poussière Levezvous tais-toi! tais-toi! en demon coeur le re-ten-

pp

-tir tra-hi-rait le cou - pa - ble accueil-lez dans vos rangs chré-tiens un mi-sè-

pp

-ra - ble un pé-queur qui s'of-fre pour com-bat-tre en sol-dat en vie -

LE LÉGAT.

un saint hom-me

pp

-ti-me le sang pour Dieu ver-sé ra - ché - te même un - cri - me

pp

CHŒUR DES CROISÉS

N^o 12

Maestoso (♩ = 58.)

LE COMTE

Le Seigneur nous promet la vie

ROGER

Le Seigneur nous promet la vie

LE LEGAT

Le Seigneur nous promet la vie

PIANO.

Maestoso.

*p**mf*

L.C.

- toi - re ô bon - heur nous verrons dans sa gloi - re le saint

R.

- toi - re ô bon - heur nous verrons dans sa gloi - re le saint

L.L.

- toi - re ô bon - heur nous verrons dans sa gloi - re le saint

- lieu precieux terri_toi - re qui d'un Dieu garde encor encor la

- lieu precieux terri_toi - re qui d'un Dieu garde encor encor la

- lieu precieux terri_toi - re qui d'un Dieu garde encor encor la

C
- dieu

R
- dieu

L
- dieu

SOPRANO *p*
Le Seigneur nous promet la vie_toi - re o bon_heur nous verrons dans sa

TENORS *p*
Le Seigneur nous promet la vie_toi - re o bon_heur nous verrons dans sa

p
Le Seigneur nous promet la vie_toi - re o bon_heur nous verrons dans sa

pp *fp*

CHOEUR DES CHEVALIERS.

LES TROIS ROLES UNIS

tien - ne et chas - sons cet - te hor - de pa - yen ne Dieu puis -

ff SOPRANO

 Dieu puis -

ff TENOR.

 Dieu puis -

 BASSE

ff

 Dieu puis -

ff

- sant notre cause est la tien - ne dans le sang ren - versons le crois - sant dans le

 - sant notre cause est la tien - ne dans le sang ren - versons le crois - sant dans le

 - sant notre cause est la tien - ne dans le sang ren - versons le crois - sant dans le

 - sant notre cause est la tien - ne dans le sang ren - versons le crois - sant dans le

Piu mosso.

C: *sons le crois_sant ô Dieu ô Dieu puis_sant*

R: *sant le crois_sant ô Dieu ô Dieu puis_sant*

L: *sant le crois_sant ô Dieu ô Dieu puis_sant*

sant le crois_sant ô Dieu ô Dieu puis_sant

sant le crois_sant ô Dieu ô Dieu puis_sant

sant le crois_sant ô Dieu ô Dieu puis_sant

83

C: *Dieu puis_sant*

R: *Dieu puis_sant*

L: *Dieu puis_sant*

Dieu puis_sant

Dieu puis_sant

Dieu puis_sant

84

AIR

N^o 15

All. moderato.

PIANO.

Second system of the piano introduction, continuing the complex harmonic and melodic development.

GASTON.

Recit.

L'Emir au près de lui m'appelle que

dois-je craindre encor

de la France ban-ni, captif au sen du neville ufi - de - le

Vocal line and piano accompaniment for the second line of lyrics. The piano part features a rhythmic accompaniment with chords.

je ne pourrai combattre dans mon ré - le

pour les in-grats qui m'ont injustement pu -

Vocal line and piano accompaniment for the third line of lyrics. The piano part continues with a rhythmic accompaniment.

Adagio

Andante

- ni

Hélène est près de moi dans leur camp

doux.

chère Hé - le - ne dont un destin cru - el m'a sépa - ré ne paste

voir quand le ciel te ra - mè - ne ; je briserai ma chaîne je briserai ma

con slancio. Allegro

chaîne et je te rever - rai

Andante.

ff *pp*

Andante (Met. ♩ = 48.) *espress.* *p*

de veux - en - cor en - ten - dre ta voix - ta voix si

- ten - dre, pour fuir il faut at - ten - dre les om - bres du

dimin.

soir an - ge vers qui s'en - vo - le mon

doux.

rê - ve d'es - poir an!

bel

an - ge mon i - do - le je veux en -

suivrez

-cor te voir

bel an - ge ô mon i - do - le je veux en -

-co - re en - cor - te voir

je veux en - co - re je veux en -

-cor te voir an - ge an - ge vers qui s'en - vo - le mon

re - ve des - poir bel an - ge mon i - do - le je veux en -

long.
 -cor en - cor te voir je veux en - cor je veux en - cor te

voir je veux en - cor je veux en - cor te voir te

voir bel an - ge
morendo ed allargando.

Allegro.

PIANO.

L'EMIR Récit.

Prisonnier dans Ram - la je t'ai laiss_é la

vi - e car je ne vou_lais pas sur ma ville at - ti - rer par u - ne per - fi -

Allegro.

_ di - e la vengean - ce des tiens mais ils por_tent leurs

pas vers nos murs ce pa - lais est ta pri - sen prends

garde si tu cherches à fuir c'est la mort Dieu te

ppp

gar de.

Allegro.

L'OFFICIER

Une fem.me chre.tienne en a_ra-be ve - tu - e vient de.tre prise E-

mir dans les murs de Ram - la or - don - ne et sa

L'EMIR.

tête a_bai - tu - e non qu'on l'a - mè - ne *Andante.*

BELENE

pp

Ciel Gas-ton

GASTON

pp

He - le - ne

L'OFFICIER.

La - voi - la

L'EMIR.

Ap-

B

de te

L'E

-proche jeu - ne fil - le i - ri que cherches tu? diston nom ta famille

B

suis in - con - nu - e et tu peux sans dan - ger mac - cor - der un a - si - le

les chrétiens pas se ront sans at ta quer ta vil le mais mon tré pas ils sau

raient le ven ger

L'EMIR. (à part) *pp* Ce regard et Or gueil

L'OFFICIER (à part) ils sont d'intel li

L'OFFICIER.

geance

LEMIR. (à Hélène) *p*

qu'ils res tent seuls ils pour ront se tra hir si ta bou che a dit vrai

L'OFFICIER.

comp te sur ma clé men ce

pp at tend si ci mon or dre et moi je veu le E

DUO

№ 14.

Allegro.

HÉLÈNE.

O ciel Gas-ton!

GASTON.

- mir Hé - lè - ne chè - -

PIANO.

ble Oh! Dieu ta preser-ve et m'a vers toi guidee
 Chère Hélène! en ma mis-ère je voulais braver le uree.

HELENE.
 -le-re par mi mes en-fer mis aller trouver ton pe-re. A leurs re-gards craints de tof-

Allegro GASTON.
 -fir. Et tant pros-erit sur cet-te ter-re je n'avais plus qu'un seul dé-

-sir te voir en-co-re et puis mou-

HELENE **GASTON.**
 -sur Gar-de l'es-pe-rance. Elle est ban-ni-e ma gloire fle-tri-e famille pa-

HELENE.

-tri-e j'ai tout per-du. Non moi je te res-te c'est pour la

DUO. Allegro vivo.

vi-e. le monde in-grat je le de-tes-te
An-ge ce-les-te! ah! re-

-tracte un vaux fu-nes-te la na-thème est sur moi, sur moi descen-de

dans la honte et l'épou-yan-te partager ma vie en-rante ne crois

pas que j'y con-sen-te non plu-tôt a dieu sans re-tour dans mon cœur ta dou-er

ma - ge de les - poir se - ra le ga - ge Dieu me rend tout mon cou -

ra - ge s'il me gar - de ton a - mour dans mon cœur la douce i -

stringendo poco a poco.

ma - ge de les - poir se - ra le ga - ge Dieu me

f

je rends tout mon cou - ra - ge s'il me gar - de ton a - - mour fuis!

meis f

reste a - ton sort le mien se li - e je je f en sup - pli - e fuis!

reste: a toi ma vi-e que je meure aux bras d'un bonx.

Dieu! tas.

Ave

-pire un sa-cri-fi-ce dont un an-ge serait je-loux

f *p*

toi - que je pé-ris-se le tré-pas me se-ra doux.

me se-ra doux. a-vec

ah sans toi - que je pé-ris-se

crescendo

chère en vain il attend le retour

dim.

Toi que ta fille abandonne, toi quelle afflige en ce

P

jour ah! mon père mon père pardon ne ma

vi-e ma vie est dans mon a-meur.

morendo.

Tu qui me feras vi-e

P

ô dou ce fleur de ma vi-e dans mon âme as-sembl

dimin.

bri - e ra - yon - ne un ce - les - te jour

pp

quand pour finir ma - pei - ne Dieu m'a donne ton - re -

tour ah! il faut que je rompe la chai - ne ma

M - n pè - re par - don - ne mon pè - re par -

vi - e ma vie est dans ta main Dieu

don - ne

veut que je rom - pe je rom - pe ma

ah! ma vie ma vie est dans mon

cœur ma vie

cres. *dim.*

dim. a_mour ma vi - e est dans mon a_

_e ma vi - e ma vie est dans ton

p

_mour ma vi - e dans mon a -

_mour ma vie est dans ton a_mour ma vie est dans ton a -

pp

_mour

pp

_mour

Allegro. HELENE *Presto*

Qui entends je ces cris d'a - lar mes s'il faut mou-

GASTON

TENOR 1^o
Aux *ff* ar - mes

TENOR 2^o
Aux ar - mes

BASSE 1^o
Aux ar - mes

BASSE 2^o
Aux ar - mes

CHOEUR

ff *f*

GASTON, *Presto.*

-rir que ce soit dans tes bras vois-tu dans la plaine la bas flot-

ff *p*

G

-ter la ban-niè - re chré-tien-ne la ville est en tu-mul-te et l'on court aux rem

ff *p*

G

HELENE.

- parts Viens peut-être on peut fuir

H

GASTON.

oh! que Dieu nous sou_tien_ne *pp* Si-len-ce on vient

HELENE. GASTON. HELENE. *ff* Allegro. HELENE. ($\text{♩} = 96$)

Mon Dieu! Non Fuyons sans re_tard Ah! *ff* Viens viens je

TENORS. *ff*

Aux ar mes

BASSES *ff*

Aux ar mes

Allegro. *mf*

t'ai-me suis moi viens je t'ai-me le ciel le ciel

GASTON.

mê-me ne peut m'arracher à toi ah! viens viens je.

HELENE.

Non ne
t'aime suis moi viens je t'aime le ciel le ciel mê-me ne

HELENE. *pp* *pp*

peut m'arracher à toi fuyons en-semble fuyons en

GASTON. *pp*

peut m'arracher à toi fuyons en-semble fuyons en

1^{er} TENOR.

Aux ar - mes aux ar - mes

2^e TENOR.

Aux ar - mes aux ar - mes

BASSES.

Aux ar - mes aux ar - mes

p *f* *pp*

semble Ah! vien vien je

semble Ah! vien vien je

Aux ar - mes

Aux ar - mes

Aux ar - mes

ff *ff* *ff* *ff* *ff*

en ga ad libitum.

HÉLÈNE.
t'ai-me Suis moi viens je t'ai-me le ciel le ciel

GASTON.
t'ai-me Suis moi viens je t'ai-me le ciel le ciel

en ga ad libitum.

mê-me ne peut m'arracher a toi non ne peut m'ar-racher

mê-me ne peut m'arracher a toi non ne peut m'ar-racher a

HELENE

toi non ne peut m'ar - racher a toi non

GASTON.

toi non ne peut m'ar - racher a toi ah. viens fu -

TENORS.

BASSES.

non

-yons viens viens fu - yons

Aux ar - mes

Aux ar - nies

ACTE III.

CHŒUR DANSE. All^o brillante.

Op. 15. Largo.

PIANO.

The third system shows a change in dynamics, starting with piano (p) in the left hand and fortissimo (ff) in the right hand. The right hand has a more active melodic line with slurs and accents, while the left hand plays a steady accompaniment of chords.

The sixth system includes a first ending bracket labeled '8^{va}' above the right hand. The music concludes with trills (tr) in both hands. The left hand has a final chord with a fermata.

1^o et 2^o SOPRANO

CREQUELIN

ô bel-le cap-ti - ve ô bel-le cap-

2^e et 4^e SOPRANO

- ti - ve tu res - tes crain-

- ti-ve ti-mide et plain-ti-ve et les yeux bais-sés

pour - quoi ces a - lar mes pourquoi par des lar - mes voi - ler de tels

char_mes les feux éclip_sés tu res - tes crain_ti - ve ti -

char_mes les feux éclip_sés tu res - tes crain_ti - ve ti -

- mi - de plain_ti - ve ô bel_le cap_ti_ve ô bel - le cap_tive

- mi - de plain_ti - ve ô bel_le cap_ti_ve ô bel - le cap_tive

ppp

ppp

tr tr tr tr

ff ô bel - le cap - ti - - ve pour_quoi de ton

ff ô bel - le cap - ti - - ve pour_quoi de ton

ff

p

pe - re qui se dé - ses - pè_re ô bel - le étran -

pe - re qui se dé - ses - pè_re ô bel - le étran -

- se - re - lais - sas - tu le seul pour -
 - se - re - lais - sas - tu le seul pour -

- quoi ces a - larmes pourquoi par des larmes voiler de tes charmes les feux é - clip -
 - quoi ces a - larmes pourquoi par des larmes voiler de tes charmes les feux é - clip -

This system contains the third and fourth systems of music. The piano accompaniment continues with a dense texture of chords and moving lines. Dynamics include *pp* and *f*.

- ses tu res - tes craint - ve ti - mide et plain - ti - ve ô
 - ses tu res - tes craint - ve ti - mide et plain - ti - ve ô

bel - le cap - ti - ve ô bel - le cap - tive ô bel - le cap - ti -
 bel - le cap - ti - ve ô be - le cap - tive ô bel - le cap - ti -

This system contains the seventh and eighth systems of music. The piano accompaniment includes trills in the right hand. Dynamics include *pp* and *ff*.

ff

-ve vo - yez sa co - le - re l'af - freux ca - rac - tè - re vo -

-ve vo - yez sa co - le - re l'af - freux ca - rac - tè - re vo -

pp

f

p

-yez son front sé - vè - re son air est plein d'or - guel vo -

-yez son front sé - vè - re son air est plein d'or - guel vo -

ff

-yez sa co - le - re l'af - freux ca - rac - tè - re vo -

-yez sa co - le - re l'af - freux ca - rac - tè - re vo -

pp

ff

ff

pp

ff

p

-yez son front sé - vè - re son air est plein d'or - guel vo - yez vo -

-yez son front sé - vè - re son air est plein d'or - guel vo - yez vo -

p

-ez voyez voyez voyez voyez voyez tu res-tes crain-
 voyez voyez voyez voyez voyez tu res-tes crain-

crus. *p*

-ti-ve timide et plain-ti-ve ô bel-le cap-ti-ve ô bel-le cap - ti-ve
 -ti-ve timide et plain-ti-ve ô bel-le cap-ti-ve ô bel-le cap - ti-ve

ô bel-le cap-ti-ve ô bel-le cap -
 ô bel-le cap-ti-ve ô bel-le cap -
 ô bel-le cap-ti-ve ô bel-le cap -

-ti-ve
 -ti-ve ô bel-le cap-ti-ve bel-le cap-
 -ti-ve ô bel-le cap-ti-ve be-le cap-

AIRS DE BALLET

PAS DE QUATRE.

N^o 1. Andante

PIANO.

f

pp

f

p

f

p

f

p

1^a

f *p*

7 4 3 4 1 4 5 4 2 1 5 4 3 2 1 4 3 2

f

3^a

p

f *tr* *tr* *tr*

ff

Allegro

pp

Second system of the musical score, continuing the melodic and harmonic development.

Third system of the musical score, showing further melodic and harmonic progression.

Fourth system of the musical score, including a first ending bracket labeled *8^a*.

Fifth system of the musical score, marked with *ff* (fortissimo).

Sixth system of the musical score, marked with *p* (piano).

Seventh system of the musical score, marked with *f* (forte).

Allegro.

Second system of the score. The right hand continues with melodic development, and the left hand accompaniment becomes more active. Dynamics include 'p' and 'f'.

Third system of the score. The right hand has a more complex melodic texture with many notes. The left hand accompaniment is consistent. Dynamics include 'p'.

Fourth system of the score. The right hand features a dense, repetitive melodic pattern. The left hand accompaniment is steady. Dynamics include 'f'.

Fifth system of the score. The right hand continues with the dense melodic pattern. The left hand accompaniment is steady. Dynamics include 'p'.

Sixth system of the score. The right hand has a very dense melodic texture. The left hand accompaniment is steady. Dynamics include 'f'. Fingerings are indicated: 1 3 2 3 1 2 3 5 4 3 4 2 1.

Seventh system of the score. The right hand continues with the dense melodic pattern. The left hand accompaniment is steady. Dynamics include 'f'. The system concludes with a final chord.

Se Fernando

Andante

8¹

8¹

5 4 3 2 1

8^a

Allegro.

p

8¹

4 3 2 1

Third system of the musical score. The right hand features slurs over groups of notes. Dynamics include forte (*f*) and piano (*p*) markings.

AIRS DE BALLET

PAS DE DEUX.

№. 2. All.^o moderato assai.

PARIS.

ff

p

pp leggerissimo.

pp

First system of a piano score. The right hand features a complex, rhythmic melody with many beamed notes and accents. The left hand provides a steady accompaniment with chords and single notes.

Fourth system of the piano score, showing a continuation of the dense, beamed-note texture in the right hand.

Seventh system of the piano score, continuing the intricate right-hand melody with accents.

Tempo di ritem

Second system of the piano score, continuing the melodic and accompanimental patterns from the first system.

Third system of the piano score. The right hand includes fingering numbers (4, 3, 4, 4, 4, 3, 4, 4, 4, 3, 4, 4, 4, 4, 5, 4, 4) above the notes. The left hand continues with chordal accompaniment.

Sixth system of the piano score. The right hand features a melodic line with slurs and accents, and the left hand provides a steady accompaniment.

Allegro vivace.

System 2: Continuation of the piece. The right hand has a series of slurs and accents over a melodic line, with fingerings (1, 2, 3, 4, 1, 2, 3, 4, 1, 2, 3, 4, 1). The left hand continues with chordal accompaniment.

System 3: The right hand features a melodic line with slurs and accents, and fingerings (1, 2, 3, 4, 1, 2, 3, 4, 1, 2, 3, 4, 1). The left hand provides a consistent chordal accompaniment.

System 5: The right hand features a melodic line with slurs and accents, and fingerings (1, 2, 3, 4, 1, 2, 3, 4, 1, 2, 3, 4, 1). The left hand continues with chordal accompaniment.

AIRS DE BALLET

PAS SOLO.

№ 5. Andante.

PIANO

ff

Scherzando.

8^a

Second system of the musical score, continuing the melodic and harmonic development from the first system.

Third system of the musical score, showing further melodic and harmonic progression.

Fifth system of the musical score, continuing the melodic and harmonic development.

Eighth system of the musical score, marked *Allegro.* and *ff*. It features a change in tempo and dynamics, with a new melodic line in the right hand and a rhythmic accompaniment in the left hand. The system concludes with a double bar line and a fermata.

81

AIRS DE BALLET.

PAS D'ENSEMBLE.

N^o 4. Allegro.

PIANO.

ff

p

f *p*

f *p* *f*

p *f* *p*

f

84

8^{va}

SCENE ET AIR.

Allegro.

PIANO.

L'OFFICIER *Revit.*

L'EMIR.

Les chrétiens, ils sont là! ils vont donner l'as - saut par le secours d'Al -

- lah nous les vain - crens et si mon bras ne les ar -

si le chef des croi - sés pé - nètre dans Ram - la

que de sa fil - le on lui jet - te la

N^o 17. Allegro.

tè-te

PIANO *f* Allegro. *f*

AIR HÉLÈNE.

Que m'im-

-por - te la vi - e en ma mi - sère ex - trê - me lors qu'hé-

p

pp

-las pour ja - mais — je perds ce - lui que j'ai - me comblant mon mal -

p

-heur sur moi va d'un pé - re tomber la co - lè - re Sei -

Andante

gneur Sei - gneur ton bras ton bras m'ac - ca - ble sous se - cou - ra - ble - a

p Andante

ma dou - leur

p

Mes plaintes mes plain - tes sont

vai - nes mōn Dieu bri - se mes chai - nes, ter -

mi - ne termi - ne mes pei - nes a - toi rap - pei - le

doux. ppp tres doux.

moi Des jours — pleins d'o — ra — ge voi — la mon pe —

— ta — ge; leur tris — te pré — sa — ge me gla — ce et —

— froi ah! mon Dieu ter — mi — ne, termi — ne mes pei — nes —

toi — rap — pel — le — moi — rap —

ppp pel - te moi mon

Dieu mon Dieu *pp* mon

Allegro agitato.

Dieu quel tu -

DESSUS.
on s'é - gor - ge on se fil - e

TENORS.

BASSES.

HELENE.

-mul - te

TENORS. *f*

aux ar - mes

BASSES. *f*

aux ar - mes

mf

SOPRANO.

on se

cres

ff

SCPR:

tu - e onfuit plein d'a - lar - mes car les chrétiens sont entrés dans Ram -

ff

SOPR:

HELENE.

-la les chrétiens mon père il est

ff

f

HELENE.

mais Gas-ton jus - te

Ciel

oui sa perte est cer-tai - ne je

GASTON.

trem - ble Ohère Hé -

HÉLÈNE.

GASTON.

- le - ne Gas - ton je meurs d'el - froi a mes

gar - des trou - bles op - po - sant — mon cou

-ra - ge mon poi - gnard jus - qu'à toi — sur mon

HELENE.

mais les croi - ses sont là

GASTON.

-vrir un pas - sa - ge ton pe - re m'en ten -

mais ils tont eon - dan - né

-dra mon sort s'accompli - ra

LE COMTE.

ô ciel fil - le cou -

- pa - ble c'est donc pour cet a - mant

TENORS.

Gas - ton le meurtri -

BASSE.

Gas - ton le meurtri -

HELENE.

LE COMTE

ô mon Dieu délo - yal cheva -

- er qu'il pé - ris - se

- er qu'il pé - ris - se

GASTON.

-lier d'un for - fait ex - e - cra - ble et vous au - si vous m'a - vez en cou -
ff

GASTON.

-pa - ble or - don - nez - de mon
TENORS.
 à la mort à la mort
BASSE.
 à la mort à la mort

sort pré - pa - rez lesup - pli - ce ve trea - veu - - gle jus -
ff
f

-ti - ce de finno - cent va ré - pan - - dre le
p

-ti - ce de finno - cent va ré - pan - - dre le

HELENE.

par pitie ar - retez

GASTON.

sang va re - pan - dre le sang

TENORS.

qu'on l'en - traîne qu'il pé.

BASSES.

qu'on l'en - traîne qu'il pé.

et tu le vois Dieu tout puis - sant

a la mort a la

a la mort a la

mort

mort

BÉLÈNE.

non non votre ra - ge indigne ou tra - ge n'est pas fon -

-vra - ge d'un Dieu cle - ment l'enfer ins - pi - re votre dé - li - re et le ma -

-ty - re de mon a - mant a - vous la hon - te a - vous le

cri - me de la vic - ti - me tom - bes sur vous le sang

fil le coupable

au traître la

au traître la

Adagio. (sombre.)

le Ciel s'en trouve et votre sort a mes yeux se découvre

mort

mort

Adagio.

pp

fp

All^o risoluto.

sur vous s'étend de Dieu la main puis san - te

p

sur vos fronts tonnera le - cri - le - cri - d'épouvan - te

LE COMTE

o sacrilège a -

-mour maudite par ton père vaten qu'à ta pri -

à vous la hon-te a vous le vé-ri-me
 è - re le ciel se fer-me se fer-me un jour va va va

ff *con stacc.*
 dans _____ te en - le _____ mon

Va va Va Va Va

ff *p*

Dieu - mon Dieu - tu té - lai - re ton _____ bras jés -

va

f *p*

je se - re - bien tôt les pu - ni - ra et sans dé -

va

- men - ce dans la sen - ten - ce oui ta ven - gean - ce les frap - pe -

stringendo.

- ra oui ta ven - gean - ce les frap - pe - ra

ff

piu mosso.

LE COMTE les frap - pe - ra

ff

SOPRANO couproux im - pi e coup - poux couproux im -

TENORS le traître ex - pi - e sa fé - lo - nie il pé - ri -

BASSE le traître ex - pi - e sa fé - lo - nie il pé - ri -

le traître ex - pi - e sa fé - lo - nie il pé - ri -

ff

stringendo.

ah ta ven - geance les frappe - ra et ta ven - geance les frappe -

-pie il pé - ri - ra le traître ex - pi - e sa félo -

-pie il pé - ri - ra le traître ex - pi - e sa félo -

-pie il pé - ri - ra le traître ex - pi - e sa félo -

-pie il pé - ri - ra le traître ex - pi - e sa félo

stringendo.

-ra et ta ven - geance les frapperà les trap - pe - ra

-nie il pé - ri - ra il pé - ri - ra il pé - ri - ra pé - ri - ra

-nie il pé - ri - ra il pé - ri - ra il pé - ri - ra pé - ri - ra

-nie il pé - ri - ra il pé - ri - ra il pé - ri - ra pé - ri - ra

-nie il pé - ri - ra il pé - ri - ra il pé - ri - ra pé - ri - ra

ff

MARCHÉ FUNEBRE.

Op. 18. All.^o assai moderato.

PIANO

2. 2. 2.

mus. f

cres.

81

ff

p *pp* *cres.*

p *f* *p* *f*

GRANDE SCÈNE ET AIR

N^o 49

Récit.

GASTON

Barons et cheva_liers devant vous je protes_te et devant Dieu car je

PIANO.

G.

suis in_no_cent mais vous m'avez rendu mes armes! Il me reste à mourir comme

G.

doit un homme de mon sang e_cuy_er de_vant moi fais flot_ter ma ban-

GASTON.

me re!

LE LEGAT.

Ar_rê_té con_dam_né par le bref du saint Pe_re de_main tu subiras la

Allegro

Rit.

môrt mais au jour d'hui c'est l'infa-mi-e

_bord de gra-dé de no_blesse et de cheva-le-ri-e dé-cla-ré traître in_fa-me et

com-me tel trai-té dan_s ta der-niè-re pos_te-ri-

GASTON.

Allegro (♩ = 48.) Agitato.

_te L'in_fa-mi-e l'in_fa-mi-e

prenez ma vi-e vos bou-reaux pe les

LE LÉGAT.

G. *fi* - e mais mon hon - neur mais mon hon - neur Tel

f *p*

LE LÉGAT.

ASTON.

est lar - ret dou - leur

pp *p*

ppp

Andante mosso.

G. Omes a - mis mes frères d'ar - mes voyez mes

p

pleurs voyez mes lar - mes le de hon - neur c'est trop af -

pp

dimin.

- freux n'accablez pas un mal - heu - reux n'accablez pas un malheu -

Piu lento (♩ = 56)
del. v.

- reux Mon dernier jour mon dernier jour nie se-ra doux et je m

- plo-re et je l'im-plo-re a vos ge-noux mais par le ciel

Piu mosso.

moi traître in-fâ-me pleure hé-las

f *dim*

je pleure comme une femme ah! c'est la pi-

dim *Piu lento.* *pp*

-tié c'est la pi-tié que je re-cla-me par quels a-cents par quels ac-

ents vous at_ten_dre o mes a_mis sans me flé

_trir ah! lais_sez moi! ah! lais_sez lais_sez moi mou_rir

ah! _par pi_tié sans me flé_trir o mes a_mis ah! laissez moi ah! laissez

laissez moi mou_rir ah! par pi_tié sans me flé_trir ah! laissez

moi mou_rir ah! ah! laissez moi mou_rir

Allegro,
LE HÉRAULT.

Qu'on exé - cu - te la sen - ten - ce

1^{er} TENORS.

CHŒUR DE CHEVALIERS. Point de pi - tié point de clé - men - ce

2^{es} TENORS.

Point de pi - tié point de clé - men - ce

Allegro.

LE HÉRAULT. (♩ = 120.)

Ce - ci est le heu - me d'un trai - tre dé - lo - yal che - va -

GASTON.

CHŒUR DE CHEVALIERS

(Le héraut se retire
le casque.)

- lier Tu mens! Tu mens! Au trai - tre point de mer - ci

Largo. (♩ = 66.)

GASTON. *O tu-*

CHOEUR des hommes.
Cum ju-di-ca-tur ex-eat con-dem-na-tus et o-ra-tio

Largo.
pp

GASTON. *pp*
-tu-re ô dou-leur oh! ma-vi-lir ain-si ô dou-

LECOYER. *pp*
ô dou-

LE HERAULT

LE LEGAT. *pp*
songe à

des femmes
du peuples.
dimin. pp
Sa voix pé-nè-tre au fond au fond du cœur au fond du

les chevaliers.
dimin. pp
Sa voix pé-nè-tre au fond au fond du cœur au fond du

les moines.
dimin.
e jus fiat in pec-ca-tum in pec-

PIANO
pp *pp* *f*

Largo.

Sei - gneur tu vois —

SOPRANI.

ses pleur - font nai - tre font
ses pleur - font nai - tre font

Fi - ant dies e - jus pau - ri et he - re - di - ta - tion e - s - ^{dan.} jus et ac -

Largo
pp

ce que je souffre i - ci Sei - gneur —
ô d - ou - leur —

LE HERAULT

Ce - ci est l'es - toe de ce

LE LEGAT

pp songea Dieu —
nai - tre la pi - tié la pi - tié —
nai - tre la pi - tié la pi - tié —
songea Dieu —

pp
- ci - piat al - ter ac - ci - piat

f

Allegro.

G
 LE HERAULT.
 tumens! tu mens!

traï-tre de lo-yal cheva-lier

LES CHEVALIERS. *ff* (On brise l'est.)
 au traï-tre point de mer-ci

p *cres.* *ff* *fff*

GASTON.
 Oca-li-ce d'amer-ti-ze

Sei-gneur Sei-gneur ae-

Sei-gneur Sei-gneur ae-

Largo. *dim.*

et di-lex-it ma-le-dic-tionem et veniat e-i-e lon-ga - - - bi-bi-r ad

pp *p*

ppp *ppp*

G *ppp* *ppp*
 ma - sa - si - ne - p - am - si Sei - gneur Sei - gneur Sei - gneur Sei - gneur

E *ppp*
 ô dou - leur ô dou - leur

B

L *ppp* *pp*
 songe à Dieu songe à Dieu

ppp *ppp*
 cor - de lui mer - ci Sei - gneur Sei - gneur

ppp *ppp*
 cor - de lui mer - ci Sei - gneur Sei - gneur

ppp *pp*
 songe à Dieu songe à Dieu

ppp
 e - - o ah e - - o ah e - - o

f *ppp*

Allegro. Récit.

L *f* *ff*
 Que le bras sé - cu - lier à le punir s'ap - prête le so - leil de de -

GASTON

L. L.

- main verra tomber sa tête. Tuez-moi! tuez-moi al-

G.

Allegro (♩=112)

- lons qui vous ar-rê-te frap-pez bour-reaux frap-pez bour-

- reaux je re-prends je re-prends ma fier-té mon sang mon-

sang ver-sé pour vous fut mon seul mon seul cri

- me et devant Dieu devant Dieu la vie-ti-me et devant

G

Dieu de_vant Dieu la_vie_ti_me vous charge-ra de

G

vo - tre iniqui_té

Plus vite ($\text{♩} = 126$)

E

Ô! Dieu puissant ô Dieu puis - sant son - ar_rêt est por -

B

L

tra_i_tre fé_lon son ar_rêt est porté son - ar_rêt est por -

Oh! Dieu puissant oh! Dieu puis - sant son - ar_rêt est por -

Oh! Dieu puissant oh! Dieu puis - sant son - ar_rêt est por -

Oh Dieu puissant oh! Dieu puis - sant son - ar_rêt est por -

tra_i_tre fé_lon son ar_rêt est porté - ar_rêt est por -

tra_i_tre fé_lon son ar_rêt est porté - ar_rêt est por -

Piano accompaniment for the final system, featuring complex chordal textures and rhythmic patterns in both hands.

L'E te prends prends en pi-tié Dieu du ciel la vie-ti-me toi

le L te ton sang ver-sé ven-ge-ra ta vie-ti-me tu

te prends prends en pi-tié Dieu du ciel la vie-ti-me toi

te prends prends en pi-tié Dieu du ciel la vie-ti-me toi

te prends prends en pi-tié Dieu du ciel la vie-ti-me toi

te prends prends en pi-tié Dieu du ciel la vie-ti-me toi

ff

L'E toi qui con-nais l'in-no-cence et le crime fais luire au

le L por-te-ras ton op-probre et ton crime aux pieds de

toi qui con-nais l'in-no-cence et le crime fais luire au

toi qui con-nais l'in-no-cence et le crime fais luire au

por-te-ras ton op-probre et ton crime aux pieds de

por-te-ras ton op-probre et ton crime aux pieds de

G

ab! — frap-

E

jour ta su - bli - me su - bli - me é - qui - té.

H

L

Dieu qui voit li - ni - qui - té qui voit, qui voit li - ni - qui - té.

jour ta - su - blime, ta su - bli - me é - qui - té.

jour ta su - blime, ta su - bli - me é - qui - té.

Dieu qui voit li - ni - qui - té, li - ni - qui - té.

Dieu qui voit li - ni - qui - té, li - ni - qui - té li - ni - qui - té.

GASTON.

- pez - bour - reaux frap - pez bour - reaux je re -

ff *p*

ff *p*

6

- prends je re-prends ma fier_té mon sang mon sang ver -

- sé pour vous fut mon seul monseul cri -

- me et devant Dieu devant Dieu la vie_ti -

- me devant Dieu devant Dieu la vie_ti - me

p

vous charge_ra de vo - - tre i_ni-qui-

ff

Plus vite (♩ = 158.)

G

té frap-pez bour-reau frap-pez

E

ff

toi ——— toi qui con_nais ——— toi qui con_nais con_nais le eri_me

H

L

ff

traï — tre tu porte_ras ——— tu porte_ras ——— ton eri_me aux

ff

toi ——— toi qui con_nait ——— toi qui con_nais con_nais le eri_me

ff

toi ——— toi qui con_nait ——— toi qui con_nais con_nais le eri_me

ff

toi ——— toi qui con_nait ——— toi qui con_nais con_nais le eri_me

ff

traï — tre tu porte_ras ——— tu porte_ras ——— ton eri_me

ff

traï — tre tu porte_ras ——— tu porte_ras ——— ton eri_me

Plus vite (♩ = 158.)

ff

G
— je re-prends ma fier-té frap-pez

E
— fais luire au jour ton é - qui - te ——— toi qui con-nais

B

L
pieds de Dieu qui voit l'ini - qui - te ——— tu porte-ras

— fais luire au jour ton é - qui - te ——— toi qui con-nais

— fais luire au jour ton é - qui - te ——— toi qui con-nais

— aux pieds de Dieu ton é - qui - te ——— toi qui con-nais

— aux pieds de Dieu qui voit l'ini - qui - te ——— tu porte-ras

pieds de Dieu qui voit l'ini - qui - te ——— tu porte-ras

G
bour_reaux frap_pez je re_prends

E
toi qui con_nais con_nais le cri_me fais luire au jour ton

H

L
tu por_te_ras le cri_me aux pieds de Dieu qui

toi qui con_nais con_nais le cri_me fais luire au jour ton

toi qui con_nais con_nais le cri_me fais luire au jour ton

toi qui con_nais con_nais le cri_me fais luire au jour ton

tu por_te_ras ton cri_me aux pieds de Dieu qui

tu por_te_ras ton cri_me aux pieds de Dieu qui

G
ma fier-té frap-pez bour-reaux frap-

L E
é - qui-té ton é-qui-té

B
voit l'ini - qui-té Dieu qui voit l'ini-qui-té l'i-ni - qui-té Dieu qui voit l'ini-qui -

le L
é - qui-té ton é-qui-té

é - qui-té ton é-qui-té

é - qui-té ton é-qui-té

voit l'ini - qui-té l'i-ni - qui - té l'i-

voit l'ini - qui-té Dieu qui voit l'ini-qui-té l'i-ni - qui-té Dieu qui voit l'ini-qui-

G
- pez bon - reaux je reprends ma fierté ma fier - té

E
ton é - qui - té ton é - qui - té ton é - qui - té

B

F
- té li - ni - qui - té qui voit qui voit li - ni - qui - té

ton é - qui - té ton é - qui - té ton é - qui - té

ton é - qui - té ton é - qui - té ton é - qui - té

ton é - qui - té ton é - qui - té ton é - qui - té

- ni - qui - té li - ni - qui - té li - ni - qui - té

- té li - ni - qui - té li - ni - qui - té li - ni - qui - té

mf

decrescendo *ff*

CHOEUR DE LA PROCESSION

Andante

PIANO

ROGER Récit

Voi-

_ei de do_saphat la lagnubre val_le_e de ru_sa_lem ou vont flot_

_ternos é_ten_darts que j'etrouve o mon Dieu la mort sur ses rem_parts

et re_cois dans ton sein mon â_me de_so_le

pp

Les chrétiens en pri-

ff ac-

de_ru_sa_lem de_ru_sa_lem la sainte la di_vine-ci_té

ff ac-

de_ru_sa_lem de_ru_sa_lem la sainte la di_vine-ci_té

ff ac-

de_ru_sa_lem de_ru_sa_lem la sainte la di_vine-ci_té

ff ac-

de_ru_sa_lem de_ru_sa_lem la sainte la di_vine-ci_té

ff ac-

de_ru_sa_lem de_ru_sa_lem la sainte la di_vine-ci_té

ff ac-

ère prêts à com-

ff

_cueille en ton en_cain_te un Dieu de li_ber_té

ff

_cueille en ton en_cain_te un Dieu de li_ber_té

ff

_cueille en ton en_cain_te un Dieu de li_ber_té

ff

_cueille en ton en_cain_te un Dieu de li_ber_té

ff

_cueille en ton en_cain_te et sans crainte un Dieu de li_ber_té

ROGER

marcato

battre ils in-voquent la fa-veur du Sei-gneur

ah que nos lar - mes bai - gnent la pous -

ah que nos lar - mes bai - gnent la pous -

ah que nos lar - mes bai - gnent la pous -

-siè - re du cé - les - te tom - beaux

-siè - re du cé - les - te tom - beaux

-siè - re du cé - les - te tom - beaux

lais se no_tre à - me à l'heu - re der -

lais se no_tre à - me à l'heu - re der -

lais se no_tre à - me à l'heu - re der -

HELENE

Il est là

- nié - re fé - ter un jour si beau ..

- nié - re fé - ter un jour si beau.

- nié - re fé - ter un jour si beau.

espresso

1^o *ff*
 Ah que nos lar - mes bai - gnent la pous - sière du cé -

2^e s^o *ff*
 Ah que nos lar - mes bai - gnent la pous - sière du cé -

3^e s^o *ff*
 Ah que nos lar - mes bai - gnent la pous - sière du cé -

TENORS *ff*
 Ah que nos lar - mes bai - gnent la pous - sière du cé -

BASSES *ff*
 Ah que nos lar - mes bai - gnent la pous - sière du cé -

ff

ff

les - te tom - beau puis - se notre â - me à l'heu - re der - niè - re fé -

les - te tom - beau puis - se notre â - me à l'heu - re der - niè - re fé -

les - te tom - beau puis - se notre â - me à l'heu - re der - niè - re fé -

les - te tom - beau puis - se notre â - me à l'heu - re der - niè - re fé -

les - te tom - beau puis - se notre â - me à l'heu - re der - niè - re fé -

les - te tom - beau puis - se notre â - me à l'heu - re der - niè - re fé -

Musical score for the first system, featuring vocal lines and piano accompaniment. The lyrics are:

-ges forsqui-ci l'ap-pel
 -ges forsqui-ci l'ap-pel
 -ges forsqui-ci l'ap-pel

Musical score for the second system, featuring vocal lines and piano accompaniment. The lyrics are:

re-ten-ti-ra UNIS les morts sorti-
 re-ten-ti-ra les morts sorti-
 re-ten-ti-ra les morts sorti-

Musical score for the third system, featuring vocal lines and piano accompaniment. The lyrics are:

-ront de la ter - re et le juge ap - pa - rai - tra
 -ront de la ter - re et le juge ap - pa - rai - tra
 -ront de la ter - re et le juge ap - pa - rai - tra

Fourth system of piano accompaniment, continuing the chordal accompaniment.

ROGER

Récit

LE LEGAT.

Sans entrer dans Ram-la-joï devancé l'ar mé_e

Saint Ermite c'est vous

Un grand coupable est

pp

(aux soldats.)

là pour meurtre con_dam_né par un de_cret de Ro_me as_sis_tez le qu'il

vien_ne à ce saint homme vous obé_i_rez comme à moi absolvez le cou_

à ROGER.

_pa_ble moi je vais des croi_sés for_ti_fier la foi

(il sert.)

ROGER.

*dimin.**sombre.*

meurt_ri_er com_me moi pen_sée inex_o_ra_ _ble

N^o 24

Andante mosso quasi allegretto

BELENE. *p*
C'est lui!

GASTON.

L'ERMITE.

PIANO. *p*
espress.

GASTON.
je te re-vois? j'y comptais

L'ERMITE. *sombre.*
cette voix ah! ter-reen-treuve

f *p*

Oh! comme ils m'ont traités mes yeux n'ont plus de
toi!

G
 E
 Tenues par la main du bourreau j'ai vu briser mes armes.
 Et je n'étais pas

Allegro avec douleur
 G
 E
 ce que est le dernier je mourrai sans combat. *Récit.* (aux soldats)
 ah! c'est Dieu qui m'éclaire par l'ordre du Lé-

G
 E
 Dejas apprêtons nous.
 egal pour moi, saint misère laissez moi seul avec le prisonnier

RELENE
ff Seigneur Seigneur villa dure to juste
 G
ff

HELENE.

Heu qui cau - se ma misè - re que le ciel s'écrit en ca - ractères.

HELENE.

- è - re, frotte et mon - tre en ta - co - le - re que le ciel s'écrit en ca - ractères.

LERMITE

H. si Dieu cruel! Sur fin no - gen - ee sa bé - nen - ee

H. Deux es - por, pa - role in - ef - fable .
G. bé - nis - sez - moi ?

LE. veille - ei pour lo - bé -

HELENE.

Meno mosso.

O saint

Meno mosso.

- te je suis hé - las! trop ou - pa - ble et - te main ne peut bé - nie

H.

homme

G.

Ma voix vous prie je sue comble que par vous bé - ni - e Let ti -

je ne puis

je ne puis

G.

Allegro.

- nis - se matriste vi - e hom - me de Dieu bé - nis - sez moi ?.

L'E:

Eh bien!

L'E:

Largo.

sur ce - le croix qui un pé - cheur te pré - sen - te

ff

fp

L'E

à-me in-no-cen-te en Dieu sois con-fi-an-te

E

Allegro. H.

oui sa jus-ti-ce é-cla-te-ra pour toi Ô bon-

B.

heur ton in-no-cen-ce peut au jour pa-raître en-cor

B.

espe-re es-pè-re

G.

envain tu par-les des-pé-

G.

-pan-

en-

GASTON.

el le est pour moi

allargando.

dans la mort

c. rall.

Adagio (♩ = 54)

GASTON.

Dieu nous separe Hé - le - ne oui l'es - peran - ce est

p

vai - ne la mort hélas - m'en - trai - ne je - me soutiens a -

ppp *morendo.*

HÉLÈNE

Ah! si ton heu - re est ve - nu e

p L'ERMITE

- pri - ne Dieu sur le vrai cou -

H si les - pé - ran - ce est per - du - e
 G
 L'E pa - ble descend ton bras re - dou -
 H je te serai bien tôt ren - du - e la
 G
 L'E ta - ble grâ - ce grâ - ce ô di -
 H tombe fi - ni - ran on mal - heur
 G La
 L'E - vin ô divin sau - veur
 H *ppp*

H
chère - re je

G
ah!

L'E
- neur ah! qu'en Dieu ton à - mes-

cres. *f* *pp*

H
quit - tea - vectoi la ter - re mon

G

L'E
- pé - re en_tends la_voix la_voix du

H
à - me te_suit dans le ciel mon

G
ma_vie est brisé - e

L'E
ciel soir ap - pai -

S à - - - - - me te suis dans le

A el - le est flé_trie et Dieu m'ou - vre le

B - se - e ô jus - ti - ce du ciel qu'en

ff *pp*

S ciel je quit - te a - vec toi la

A ciel

B Dieu ton â - me es - pe - re en

ppp

B ter - re mon à - me te suit dans le
 G
 L E tends la voix la voix du ciel

B ciel mon à - - - -
 G vie est brisé - e el - le est flé -
 L E sois ap - pai - sé - e ô jus -

B - me te suit dans le ciel Allegro .
 G - tri et Dieu mou - vre le ciel
 L E - ti - ce ô jus - ti - ce du ciel reprends ce fer

H. *ô bonheur!*

G. *qu'entends-je?*

G.E. *je te de-hyre!* *viens* *pour le Sei-*

H. *vi-ve* *bon-*

G. *mou-rir* *a-vec* *hon-*

G.E. *-gneur / tu peux com-bat-tre* *pour* *le Sei-*

H. *-heur*

G. *-heur*

G.E. *-gneur*

LA BATAILLE.

239

Alp. molto.

PIANO.

FINAL DU IV ACTE.

Allegro.

Récit.

ISAURE.

La bataille est gagnée en ces murs emblaçés de fusilons à feu les cri- entende z.

1^{er} et 2^e TÉNORS

(crie en dehors.)

BASSES

Victoi-re

CH. DE CHEVALERIES

PIANO

Allegro.

Victoi-re

ISAURE.

BEDENE.

-vous (entrée des Chevaliers portant des étendards conquis) Mon pre-re

LE COMTE.

Plus d'a-lar-mes

LE LÉGAT.

Dieu pro-te-gea nos ar-mes.

84

LE COMTE.

Noble guerrier qui planta le premier l'étendard de la foi sur la terre conquise quel est que est ton nom

HELENE.

Allegro

O sur prise Gas ton

ISAURE.

O sur prise Gas ton

GASTON.

Me reconnaissez vous

oui c'est moi dont le nom fut cou

LE COMTE.

O sur prise Gas ton

LE LEGAT.

O sur prise Gas ton

1^{er} 2^{es} TENORS.

O sur prise Gas ton

BASSES.

O sur prise Gas ton

Allegro.

cres.

GASTON.

vert d'in fa mi e ma ban nière à vos pieds fut je tée en lam beaux

G
 que par vous cette pé - e soit en core a - mi - li - pou - r le combat

G
 HÉLÈNE GASTON
 - tu donnez moi donnez moi des bourreaux Leferey mourir Qu'on mène au marty - re

ROGER paraissant. Adagio.
 Ar - ré - te j'ex -

CHOEUR.
 TENORS. p
 BASSES. p
 Le saint homme il est blessé

Adagio.
 Le saint homme il est blessé

R
 ni le ciel daigne prolonger ma vie un seul instant vous allez me rendre reconais

HELEN *And^{te} mosso.*

lui Ro-ger!

ISAURE

lui Ro-ger!

GASTON.

lui Ro-ger!

L'ÉCUYER.

lui Ro-ger!

LE COMTE.

lui Ro-ger!

ROGER. *Allegro.* lui Ro-ger! *ROGER.*

moi jesuis ton fre re un ins_tant un ins-

LE LÉGAT.

lui Ro-ger!

1^{er} et 2^e TENORS.

lui Ro-ger!

BASSES.

lui Ro-ger!

Allegro. *pp* *And^{te} mosso* *p*

ROGER.

_tant me reste en_co_re pour Gas-ton ma_voix tim_plore oh_qu'il sort sa_uvé par

ROGER.

stringendo.

toi. le remords ier m'amène seul je dois subir la peine du forfait commis par

HÉLÈNE.

Dieu se courable tu lui rends le bon heur et l'avie et l'hon neur

ISAURE.

Dieu se courable tu lui rends l'avie et l'hon neur

GASTON.

Dieu se courable tu me rend le bon heur et l'avie et l'hon neur

L'ECUYER.

Dieu se courable tu lui rends l'hon - neur

LE COMTE.

Quo le cou pable c'est mon frere o ter reur

ROGER.

moi! a mon heure dernie re grace grace

LE LEGAT.

Quo le cou pable c'est son frere o ter reur

mf *cras.* *p*

HÉLÈNE ISAURE UNIS.

G. *ô Dieu se_cou_rable tu lui rends l'hon_neur*
 E. *ô Dieu se_cou_rable tu me rends l'hon_neur*
 C. *mon frè_re Dieu se_cou_rable adoucis ta ri_gueur*
 B. *grâ_ces grâ_ces ô Dieu se_cou_rable tu me rends le bon_heur*
 L. *ô Dieu se_cou_rable tu lui rends le bon_heur*

1^{er} et 2^e TENORS.

ô Dieu se_cou_rable tu lui rends le bon_heur
ô Dieu se_cou_rable tu lui rends le bon_heur

8^a
mf
p

ROGER.

Que je vois en mour_rant la ci_té du Sei_gneur

HELENE. *Maestoso.*

ff à toi *ff* gloire oDieudevictoi - re ennémoi - re deton fermeappui quedes

ISAURE.

ff à toi gloire oDieudevictoi - re ennémoi - re deton fermeappui quedes

GASTON.

ff à toi gloire oDieudevictoi - re ennémoi - re deton fermeappui quedes

L'ÉCUYER.

ff à toi gloire oDieudevictoi - re ennémoi - re deton fermeappui quedes

L. COMTE.

ff à toi gloire oDieudevictoi - re ennémoi - re deton fermeappui quedes

ROGER.

ff à toi gloire oDieudevictoi - re ennémoi - re deton fermeappui quedes

Le LÉGAT.

ff à toi gloire oDieudevictoi - re ennémoi - re deton fermeappui quedes

SOPRANO.

ff à toi gloire oDieudevictoi - re ennémoi - re deton fermeappui quedes

TÉNORS.

ff à toi gloire oDieudevictoi - re ennémoi - re deton fermeappui quedes

BASSES.

ff à toi gloire oDieudevictoi - re ennémoi - re deton fermeappui quedes

ff *Maestoso.*

8^a

LEVEUR

H
gloi - re à toi gloire — ô Dieu de vie - toi re en me

I
gloi - re à toi gloire — ô Dieu de vie - toi re en me

G
gloi - re à toi gloire — ô Dieu de vie - toire en mé - moi - re

E
ô Dieu de vie - toire en mé - moi - re

C
à toi gloi - re à toi gloi - re ô Dieu en mé - moi - re

R
à toi gloi - re à toi gloi - re ô Dieu en mé - moi - re

L
à toi gloi - re à toi gloi - re ô Dieu en mé - moi - re

1^{re} 2^e et 3^e SOPRANO

ff
Gloire en mé - moi - re

Gloire en mé - moi - re

Gloire en mé - moi - re

ff

S
 - moi-re de ton fer-me appui à Dieu gloi - - re
 A
 - moi-re de ton fer-me appui à Dieu gloi - - re
 G
 de ton fer-me appui à Dieu gloi - - re
 E
 de ton fer-me appui à Dieu gloi - - re
 C
 de ton fer-me appui à Dieu gloi - - re
 B
 de ton fer-me appui à Dieu gloi-re à Dieu gloi - - re
 L
 de ton fer-me appui à Dieu gloi - - re
 de ton fer-me appui à Dieu gloi - - re
 de ton fer-me appui à Dieu gloi - - re
 de ton fer-me appui à Dieu gloi - - re
 8^a

M Verdi, Giuseppe
1503 [I Lombardi alla prima
V484L63 crociata. Piano-vocal score.
 French]
Music Jerusalem

PLEASE DO NOT REMOVE
CARDS OR SLIPS FROM THIS POCKET

UNIVERSITY OF TORONTO LIBRARY

