



This is a digital copy of a book that was preserved for generations on library shelves before it was carefully scanned by Google as part of a project to make the world's books discoverable online.

It has survived long enough for the copyright to expire and the book to enter the public domain. A public domain book is one that was never subject to copyright or whose legal copyright term has expired. Whether a book is in the public domain may vary country to country. Public domain books are our gateways to the past, representing a wealth of history, culture and knowledge that's often difficult to discover.

Marks, notations and other marginalia present in the original volume will appear in this file - a reminder of this book's long journey from the publisher to a library and finally to you.

### **Usage guidelines**

Google is proud to partner with libraries to digitize public domain materials and make them widely accessible. Public domain books belong to the public and we are merely their custodians. Nevertheless, this work is expensive, so in order to keep providing this resource, we have taken steps to prevent abuse by commercial parties, including placing technical restrictions on automated querying.

We also ask that you:

- + *Make non-commercial use of the files* We designed Google Book Search for use by individuals, and we request that you use these files for personal, non-commercial purposes.
- + *Refrain from automated querying* Do not send automated queries of any sort to Google's system: If you are conducting research on machine translation, optical character recognition or other areas where access to a large amount of text is helpful, please contact us. We encourage the use of public domain materials for these purposes and may be able to help.
- + *Maintain attribution* The Google "watermark" you see on each file is essential for informing people about this project and helping them find additional materials through Google Book Search. Please do not remove it.
- + *Keep it legal* Whatever your use, remember that you are responsible for ensuring that what you are doing is legal. Do not assume that just because we believe a book is in the public domain for users in the United States, that the work is also in the public domain for users in other countries. Whether a book is still in copyright varies from country to country, and we can't offer guidance on whether any specific use of any specific book is allowed. Please do not assume that a book's appearance in Google Book Search means it can be used in any manner anywhere in the world. Copyright infringement liability can be quite severe.

### **About Google Book Search**

Google's mission is to organize the world's information and to make it universally accessible and useful. Google Book Search helps readers discover the world's books while helping authors and publishers reach new audiences. You can search through the full text of this book on the web at <http://books.google.com/>



## A propos de ce livre

Ceci est une copie numérique d'un ouvrage conservé depuis des générations dans les rayonnages d'une bibliothèque avant d'être numérisé avec précaution par Google dans le cadre d'un projet visant à permettre aux internautes de découvrir l'ensemble du patrimoine littéraire mondial en ligne.

Ce livre étant relativement ancien, il n'est plus protégé par la loi sur les droits d'auteur et appartient à présent au domaine public. L'expression "appartenir au domaine public" signifie que le livre en question n'a jamais été soumis aux droits d'auteur ou que ses droits légaux sont arrivés à expiration. Les conditions requises pour qu'un livre tombe dans le domaine public peuvent varier d'un pays à l'autre. Les livres libres de droit sont autant de liens avec le passé. Ils sont les témoins de la richesse de notre histoire, de notre patrimoine culturel et de la connaissance humaine et sont trop souvent difficilement accessibles au public.

Les notes de bas de page et autres annotations en marge du texte présentes dans le volume original sont reprises dans ce fichier, comme un souvenir du long chemin parcouru par l'ouvrage depuis la maison d'édition en passant par la bibliothèque pour finalement se retrouver entre vos mains.

## Consignes d'utilisation

Google est fier de travailler en partenariat avec des bibliothèques à la numérisation des ouvrages appartenant au domaine public et de les rendre ainsi accessibles à tous. Ces livres sont en effet la propriété de tous et de toutes et nous sommes tout simplement les gardiens de ce patrimoine. Il s'agit toutefois d'un projet coûteux. Par conséquent et en vue de poursuivre la diffusion de ces ressources inépuisables, nous avons pris les dispositions nécessaires afin de prévenir les éventuels abus auxquels pourraient se livrer des sites marchands tiers, notamment en instaurant des contraintes techniques relatives aux requêtes automatisées.

Nous vous demandons également de:

- + *Ne pas utiliser les fichiers à des fins commerciales* Nous avons conçu le programme Google Recherche de Livres à l'usage des particuliers. Nous vous demandons donc d'utiliser uniquement ces fichiers à des fins personnelles. Ils ne sauraient en effet être employés dans un quelconque but commercial.
- + *Ne pas procéder à des requêtes automatisées* N'envoyez aucune requête automatisée quelle qu'elle soit au système Google. Si vous effectuez des recherches concernant les logiciels de traduction, la reconnaissance optique de caractères ou tout autre domaine nécessitant de disposer d'importantes quantités de texte, n'hésitez pas à nous contacter. Nous encourageons pour la réalisation de ce type de travaux l'utilisation des ouvrages et documents appartenant au domaine public et serions heureux de vous être utile.
- + *Ne pas supprimer l'attribution* Le filigrane Google contenu dans chaque fichier est indispensable pour informer les internautes de notre projet et leur permettre d'accéder à davantage de documents par l'intermédiaire du Programme Google Recherche de Livres. Ne le supprimez en aucun cas.
- + *Rester dans la légalité* Quelle que soit l'utilisation que vous comptez faire des fichiers, n'oubliez pas qu'il est de votre responsabilité de veiller à respecter la loi. Si un ouvrage appartient au domaine public américain, n'en déduisez pas pour autant qu'il en va de même dans les autres pays. La durée légale des droits d'auteur d'un livre varie d'un pays à l'autre. Nous ne sommes donc pas en mesure de répertorier les ouvrages dont l'utilisation est autorisée et ceux dont elle ne l'est pas. Ne croyez pas que le simple fait d'afficher un livre sur Google Recherche de Livres signifie que celui-ci peut être utilisé de quelque façon que ce soit dans le monde entier. La condamnation à laquelle vous vous exposeriez en cas de violation des droits d'auteur peut être sévère.

## À propos du service Google Recherche de Livres

En favorisant la recherche et l'accès à un nombre croissant de livres disponibles dans de nombreuses langues, dont le français, Google souhaite contribuer à promouvoir la diversité culturelle grâce à Google Recherche de Livres. En effet, le Programme Google Recherche de Livres permet aux internautes de découvrir le patrimoine littéraire mondial, tout en aidant les auteurs et les éditeurs à élargir leur public. Vous pouvez effectuer des recherches en ligne dans le texte intégral de cet ouvrage à l'adresse <http://books.google.com>

**B**

828,494



PUBLIÉ SOUS LA DIRECTION  
DE LA  
SECTION HISTORIQUE DE L'ÉTAT-MAJOR DE L'ARMÉE

---

LA  
CAMPAGNE DE 1805  
EN ALLEMAGNE

PAR

*Paul*  
**P.-C. ALOMBERT** *Alombert*  
CONTRÔLEUR DE L'ADMINISTRATION  
DE L'ARMÉE

**J. COLIN**  
CAPITAINE D'ARTILLERIE A LA SECTION HISTORIQUE  
DE L'ÉTAT-MAJOR DE L'ARMÉE

---

TOME PREMIER  
(DOCUMENTS ANNEXES ET CARTES)



PARIS  
LIBRAIRIE MILITAIRE R. CHAPELOT ET C°  
IMPRIMEURS-ÉDITEURS  
30, Rue et Passage Dauphine, 30

1902

Tous droits réservés.

LA  
CAMPAGNE DE 1805  
EN ALLEMAGNE

# DOCUMENTS ANNEXES

---

PARIS. — IMPRIMERIE R. CHAPELOT ET C<sup>o</sup>, 2, RUE CHRISTINE

---



LL  
2-7  
A58

V.1

P. 2

44









Dorbon  
3-14-40  
39885

I. — Forces de l'Empire au 16 thermidor an XIII.

NUMÉROS des régiments.	BATAIL- LONS.		AFFECTATION.	PRÉ- SENTS.	EN RECRUTE- MENT et déta- chés.	EMBAR- QUÉS.	AUX MÔPI- TAUX.	EFFEC- TIFS.
INFANTERIE DE LIGNE.								
1...	1, 2, 3...	Royaume d'Italie, 2 <sup>e</sup> division.....	1,999	46	»	109	2,154	
2...	1, 2, 3, 4.	Toulon, 8 <sup>e</sup> division militaire.....	1,084	54	»	83	1,221	
»	Détach <sup>l</sup> .	Escadre de Toulon, troupes d'équipage.	»	»	1,602	»	1,602	
3...	1, 2.....	Armée des côtes... { 2 <sup>e</sup> aile.....	1,400	»	»	»	1,400	
		{ Corps du centre... 362	»	»	»	108	470	
	3, 4.....	Longwy, 3 <sup>e</sup> division militaire.....	730	84	»	74	888	
4...	1, 2.....	Armée des côtes, corps du centre.....	1,992	»	»	67	2,059	
	3.....	Nancy, 4 <sup>e</sup> division militaire.....	447	60	»	43	550	
5...	1, 2, 3, 4.	Turin, 27 <sup>e</sup> division militaire.....	2,276	50	»	192	2,518	
6...	1, 2, 3...	Etats de Naples, 1 <sup>re</sup> division.....	2,027	54	»	92	2,173	
7...	1, 2, 3...	Bordeaux, Blaye, 11 <sup>e</sup> division militaire.	864	3	»	113	980	
8...	1, 2, 3...	Hanovre, 2 <sup>e</sup> division.....	2,205	36	»	79	2,320	
9...	1, 2, 3...	Royaume d'Italie, 3 <sup>e</sup> division.....	1,614	47	»	157	1,818	
	Bat. d'élite.	Armée des côtes, avant-garde.....	681	»	»	48	729	
10..	1, 2, 3...	Royaume d'Italie, 3 <sup>e</sup> division militaire..	1,708	61	»	139	1,908	
11..	1, 2, 3...	Armée des côtes, 1 <sup>er</sup> corps détaché.....	2,201	»	»	60	2,261	
	4.....	Bergopzoom, Batavie.....	241	52	»	11	301	
12..	1, 2.....	Armée des côtes, corps de droite.....	1,698	»	»	83	1,781	
	3.....	Mézières, 2 <sup>e</sup> division militaire.....	448	39	»	36	523	
13..	1, 2, 3...	Brigg, les 10 et 11 fruct., 7 <sup>e</sup> division militaire, venant de Metz.....	1,237	52	»	99	1,388	
	Bat. d'élite.	Armée des côtes... { 4 <sup>e</sup> aile.....	700	»	»	»	700	
		{ Avant-garde..... 33	»	»	»	53	86	
14..	1, 2.....	Armée des côtes, corps du centre.....	1,806	»	»	50	1,856	
	3.....	Maastricht, 25 <sup>e</sup> division militaire.....	416	75	»	48	539	
15..	1, 2, 3, 4.	Brest, à la div. de la marine, 13 <sup>e</sup> div. mil.	1,066	48	»	42	1,156	
	Détach <sup>l</sup> .	Escadre de Brest.....	»	»	1,422	»	1,422	
16..	1, 2.....	Escadre de Toulon.....	»	»	1,978	»	1,978	
	3.....	Fort Joubert (8 <sup>e</sup> division militaire).....	503	44	»	33	580	
		{ 5 <sup>e</sup> aile..... 1,400	»	»	»	»	1,400	
		{ Corps de droite... 457	»	»	»	87	544	
17..	1, 2.....	Armée des côtes... { Corps de droite... 457	»	»	»	87	544	
	3, 4.....	Bruxelles, 24 <sup>e</sup> division militaire.....	606	49	»	74	729	
18..	1, 2, 3...	Strasbourg, 24 et 26 fruct., 5 <sup>e</sup> division militaire, venant de Paris.....	2,012	30	»	120	2,162	
19..	1, 2, 3...	Hanovre, 3 <sup>e</sup> division.....	1,791	37	»	106	1,934	
20..	1, 2.....	Gènes, 27 <sup>e</sup> division militaire.....	1,177	112	»	91	1,380	
	3.....	Forto-Ferraio et Longonne, 23 <sup>e</sup> div. mil.	834	22	»	136	992	
	4.....	Ajaccio, etc., 23 <sup>e</sup> division militaire.....	749	17	»	64	830	
	Dépôt.	Antibes, 8 <sup>e</sup> division militaire.....	11	»	»	»	11	
21..	1, 2.....	Armée des côtes, corps de droite.....	1,770	»	»	92	1,862	
	3, 4.....	Cologne, 25 <sup>e</sup> division militaire.....	557	53	»	65	675	
22..	1, 2.....	Armée des côtes, corps du centre.....	1,688	»	»	103	1,791	
	3.....	Béthune, 16 <sup>e</sup> division militaire.....	441	45	»	31	517	
23..	1, 2, 3, 4.	Alexandrie, 27 <sup>e</sup> division militaire.....	2,763	37	»	119	2,919	
24..	1, 2, 3...	Escadre de Brest. { Troupes d'expédit.	»	»	950	»	950	
		{ Troupes d'équip... »	»	»	1,252	66	1,318	
	4.....	Saint-Pol-de-Léon, Roscoff, 13 <sup>e</sup> div. milit.	507	43	»	20	570	

NUMÉROS des régiments.	BATAIL- LONS.	AFFECTATION.	PRÉ- SENTS.	EN RECRUTE- MENT et déta- chés.	EMBAR- QUÉS.	AUX RÔLES TAUX.	EFFEC-
							TIFS.
							hommes.
25..	1, 2....	Armée des côtes, corps de droite.....	1,799	»	»	67	1,866
	3.....	Valenciennes, 16 <sup>e</sup> division militaire.....	431	41	»	37	512
26..	1.....	Escadre de l'île d'Aix, à la Guadeloupe..	»	»	703	56	759
	2.....	Escadre de l'île d'Aix, à la Martinique..	»	»	742	26	768
	3.....	Périgueux, 20 <sup>e</sup> division militaire.....	477	43	»	34	554
	»	Dét. du 3 <sup>e</sup> bat., escadre du contre-amiral Magon.....	»	»	75	»	75
27..	1, 2....	Armée des côtes, corps de gauche.....	1,771	»	»	72	1,843
	3.....	Huningue, 5 <sup>e</sup> division militaire.....	420	54	»	13	487
28..	1, 2....	Armée des côtes, corps du centre.....	1,799	»	»	54	1,853
	3.....	Lille, 16 <sup>e</sup> division militaire.....	470	64	»	40	574
29..	1, 2, 3..	Royaume d'Italie, 1 <sup>re</sup> division.....	2,104	42	»	116	2,262
30..	1, 2....	Armée des côtes, corps de droite.....	1,533	»	»	98	1,631
	3.....	Aix-la-Chapelle, 25 <sup>e</sup> division militaire..	227	84	»	15	326
31..	»	Incorporé le 1 <sup>er</sup> bat. dans le 7 <sup>e</sup> régiment, le 2 <sup>e</sup> bat. dans le 105 <sup>e</sup> (1).....	»	»	»	»	»
32..	1, 2....	Armée des côtes, corps de gauche.....	1,681	»	»	113	1,794
	3.....	Vincennes, 1 <sup>re</sup> division militaire.....	414	»	»	16	430
33..	1, 2....	Armée des côtes, corps de droite.....	1,561	»	»	116	1,677
	3.....	Tournay, 24 <sup>e</sup> division militaire.....	423	64	»	30	517
34..	1, 2....	Armée des côtes... { 3 <sup>e</sup> aile.....	1,400	»	»	»	1,400
		{ Corps du centre.....	326	»	»	78	404
	3, 4....	Mayence, 26 <sup>e</sup> division militaire.....	899	95	»	73	1,067
35..	1, 2....	Armée des côtes, 1 <sup>er</sup> corps détaché.....	1,650	»	»	98	1,748
	3.....	Côtes du Helder, Batavie.....	326	1	»	57	384
	4.....	Breda, Batavie.....	219	41	»	17	277
36..	1, 2....	Armée des côtes, corps du centre.....	1,876	»	»	5	1,881
	3.....	Mons, 24 <sup>e</sup> division militaire.....	427	83	»	33	543
37..	1, 2....	Escadre de Brest. { Troupes expédit... { Troupes d'équip... ..	»	»	300	»	300
	3, 4....	Vannes et côtes, 13 <sup>e</sup> division militaire..	604	44	1,150	21	1,171
	Détach'.	Embarqué, 13 <sup>e</sup> division militaire.....	»	»	127	»	127
	»	Incorporé dans le 37 <sup>e</sup> régiment.....	»	»	»	»	»
38..	1, 2....	Armée des côtes, corps de gauche.....	1,688	»	»	92	1,780
	3.....	Lille, 16 <sup>e</sup> division militaire.....	315	60	»	22	397
40..	1, 2....	Armée des côtes, corps du centre.....	1,689	»	»	78	1,767
	3.....	Orléans, 1 <sup>re</sup> division militaire.....	319	85	»	28	432
41..	»	Incorporé dans le 17 <sup>e</sup> régiment.....	»	»	»	»	»
42..	1, 2, 3..	Etats de Naples, 1 <sup>re</sup> division.....	1,568	35	»	96	1,699
	4 comp. du 1 <sup>er</sup> bat.	Etats de Naples, 2 <sup>e</sup> division.....	263	7	»	22	292
43..	1, 2....	Armée des côtes, corps du centre.....	1,820	»	»	69	1,889
	3.....	Béthune, 16 <sup>e</sup> division militaire.....	474	86	»	24	584
44..	1, 2....	Armée des côtes, 2 <sup>e</sup> corps détaché.....	1,329	»	»	37	1,366
	3.....	Bourges, 21 <sup>e</sup> division militaire.....	384	43	»	33	465
45..	1, 2, 3..	Hanovre, 2 <sup>e</sup> division.....	2,024	44	»	142	2,210
46..	1, 2....	Armée des côtes, corps du centre.....	1,762	»	»	34	1,796
	3.....	Lille, 16 <sup>e</sup> division militaire.....	394	89	»	25	508
47..	1.....	Escadre de Brest. { Troupes expédit... { Troupes d'équip... ..	»	»	524	»	524
	2, 3....	Lorient, 13 <sup>e</sup> division militaire.....	597	45	211	21	232
	Détach'.	Embarqué, 13 <sup>e</sup> division militaire.....	»	»	242	109	751
						»	242

(1) Camp d'Utrecht.

NUMÉROS des régiments.	BATAIL- LONS.	AFFECTATION.	PRÉ-	EN	EMBAR-	AUX	EFFEC-
			SENTS.	RECRUTE- MENT et déta- chés.			
48..	1, 2.....	Armée des côtes, corps de droite.....	1,577	»	»	108	hommes. 1,685
	3.....	Anvers, à la division de la marine (24 <sup>e</sup> division militaire).....	406	38	»	41	485
49..	»	Incorporé dans le 24 <sup>e</sup> régiment.....	»	»	»	»	»
50..	1, 2.....	Armée des côtes... { 1 <sup>re</sup> aile.....	1,400	»	»	»	1,400
		{ Corps de gauche... ..	378	»	»	111	489
	3.....	Lille, 16 <sup>e</sup> division militaire.....	269	41	»	42	352
51..	1, 2.....	Armée des côtes... { 5 <sup>e</sup> aile.....	700	»	»	»	700
		{ Corps de droite... ..	1,051	»	»	69	1,120
	3.....	Ypres, 16 <sup>e</sup> division militaire.....	335	50	»	34	419
52..	1, 2, 3...	Royaume d'Italie, 1 <sup>re</sup> division.....	1,962	30	»	96	2,088
53..	1, 2, 3...	Royaume d'Italie, 2 <sup>e</sup> division.....	1,950	37	»	105	2,092
54..	1, 2, 3...	Hanovre (réserve).....	2,099	54	»	98	2,251
55..	1, 2.....	Armée des côtes, corps du centre.....	1,826	»	»	40	1,866
	3.....	Lille, 16 <sup>e</sup> division militaire.....	364	37	»	33	434
56..	1, 2.....	Asti (Alexandrie pour travailler aux fortifications pendant la belle saison, 27 <sup>e</sup> division militaire).....	2,261	45	»	123	2,429
57..	1, 2.....	Armée des côtes, corps du centre.....	1,840	»	»	53	1,893
	3.....	Lille, 16 <sup>e</sup> division militaire.....	406	43	»	111	560
58..	1, 2, 3...	Metz, du 21 au 23 fructidor, venant de Mayence, 3 <sup>e</sup> division militaire.....	1,154	56	»	94	1,304
	Bat. d'élite.	Armée des côtes... { 4 <sup>e</sup> aile.....	700	»	»	»	700
		{ Avant-garde.....	58	»	»	27	85
59..	1, 2.....	Armée des côtes, corps de gauche.....	1,781	»	»	103	1,884
	3.....	Luxembourg, 3 <sup>e</sup> division militaire.....	432	42	»	41	515
60..	1, 2, 3, 4.	Alexandrie, 27 <sup>e</sup> division militaire.....	2,714	44	»	116	2,874
61..	1, 2.....	Armée des côtes, corps de droite.....	1,622	»	»	134	1,756
	3.....	Malines, 24 <sup>e</sup> division militaire.....	587	43	»	16	646
62..	1, 2, 3, 4.	Royaume d'Italie, 3 <sup>e</sup> division.....	2,250	71	»	98	2,419
63..	1.....	Armée des côtes, 2 <sup>e</sup> corps détaché.....	707	62	»	61	830
	2.....	Idem.....	660	47	»	62	769
	3.....	Poitiers, 12 <sup>e</sup> division militaire.....	283	60	»	38	381
64..	1, 2.....	Armée des côtes, corps du centre.....	1,740	»	»	83	1,823
	3.....	Rocroy, 2 <sup>e</sup> division militaire.....	323	45	»	35	403
65..	1, 2.....	Armée des côtes, 2 <sup>e</sup> corps détaché.....	1,136	»	»	45	1,181
		Escadre de Brest, troupes d'équipages..	»	»	286	»	286
	3.....	Saint-Brieuc, 13 <sup>e</sup> division militaire.....	361	38	»	24	423
	Id.....	Embarqué, 13 <sup>e</sup> division militaire.....	»	»	267	»	267
66..	1, dépôt.	La Rochelle, île d'Aix, 12 <sup>e</sup> division mili- taire.....	920	»	»	65	985
67..	1, 3.....	Nice, 8 <sup>e</sup> division militaire.....	584	50	»	46	680
	2.....	Escadre de Toulon.....	»	»	1,190	»	1,190
68..	»	Incorporé dans le 56 <sup>e</sup> régiment.....	»	»	»	»	»
69..	1, 2.....	Armée des côtes, corps de gauche.....	1,749	»	»	79	1,828
	3.....	Luxembourg, 3 <sup>e</sup> division militaire.....	424	51	»	11	486
70..	1.....	Armée des côtes, 2 <sup>e</sup> corps détaché.....	666	»	»	27	693
		Escadre de Brest, troupes d'équipages.	»	»	139	»	139
	2, 3.....	Quiberon, Port-Liberté, 13 <sup>e</sup> div. milit.	787	44	»	53	884
	Détach'.	Embarqué, 13 <sup>e</sup> division militaire.....	»	»	318	»	318
71..	»	Incorporé dans le 35 <sup>e</sup> régiment.....	»	»	»	»	»
72..	1, 2.....	Armée des côtes, corps du centre.....	1,611	»	»	110	1,721
	3.....	Hesdin, 16 <sup>e</sup> division militaire.....	379	31	»	67	477
73..	»	Incorporé dans le 23 <sup>e</sup> régiment.....	»	»	»	»	»
74..	»	Incorporé dans les 26 <sup>e</sup> et 39 <sup>e</sup> régiments.	»	»	»	»	»



NUMÉROS des régiments.	BATAIL- LONS.	AFFECTATION.	PRÉ-	EN	EMBAR-	AUX	EFFEC-
			SENTS.	RECRUTE- MENT et déta- chés.		QUÉS.	HÔPI- TAUX.
							hommes.
75..	1, 2.....	Armée des côtes, corps du centre.....	1,857	»	»	142	1,999
	3.....	Quesnoy, 16 <sup>e</sup> division militaire.....	355	52	»	22	429
76..	1, 2.....	Armée des côtes, corps de gauche.....	1,847	»	»	57	1,904
	3.....	Juliers, 25 <sup>e</sup> division militaire.....	744	75	»	50	869
77..	»	Incorporé dans le 79 <sup>e</sup> régiment.....	»	»	»	»	»
78..	»	Incorporé dans le 2 <sup>e</sup> régiment.....	»	»	»	»	»
79..	1, 2, 3, 4.	A Casal, 27 <sup>e</sup> division militaire.....	1,859	»	»	145	2,004
	Id.....	5 compagnies au Ferrol.....	»	»	647	»	647
80..	»	Incorporé dans le 4 <sup>e</sup> régiment.....	»	»	»	»	»
81..	1, 2, 3...	Besançon, 6 <sup>e</sup> division militaire.....	1,191	42	»	81	1,314
	Bat. d'élite.	Armée des côtes, avant-garde.....	744	»	»	41	785
		Aux Sables.....					
82..	1, dépôt.	Napoléon.....	1,136	»	»	116	1,252
		Noirmoutier.....					
		Ile d'Aix.....					
83..	»	Incorporé dans le 3 <sup>e</sup> régiment.....	»	»	»	»	»
84..	1, 2, 3...	Armée des côtes, 1 <sup>er</sup> corps détaché....	2,079	70	»	88	2,237
85..	1, 2.....	Armée des côtes, corps de droite.....	1,754	»	»	61	1,815
	3.....	Sarrelibre, 3 <sup>e</sup> division militaire.....	270	74	»	42	386
86..	1, 2, 3, 4.	Bayonne et citadelle, 11 <sup>e</sup> division milit.	1,285	5	»	74	1,364
87..	»	Incorporé dans le 5 <sup>e</sup> régiment.....	»	»	»	»	»
88..	1, 2.....	Armée des côtes, corps du centre.....	1,729	»	»	84	1,813
	3.....	Citadelle de Strasbourg, 5 <sup>e</sup> div. milit.	387	60	»	20	467
89..	»	Incorporé dans le 86 <sup>e</sup> rég., aux colonies.	»	»	»	»	»
90..	»	Incorporé dans le 93 <sup>e</sup> régiment.....	»	»	»	»	»
91..	»	Incorporé dans le 20 <sup>e</sup> régiment.....	»	»	»	»	»
92..	1, 2, 3...	Armée des côtes, 1 <sup>er</sup> corps détaché....	2,400	1	»	137	2,538
	4.....	Nimègue, Batavie.....	448	42	»	41	531
93..	1, 2, 3, 4.	Iles de Ré et de Yeu, 12 <sup>e</sup> division milit.	1,164	36	»	54	1,254
	Détach'.	Embarqué.....	»	»	772	»	772
	4 <sup>e</sup> comp.	Détach. expéditionnaire de 600 hommes.	»	»	480	»	480
94..	1, 2, 3...	Hanovre, 3 <sup>e</sup> division.....	2,033	38	»	149	2,220
95..	1, 2, 3...	Hanovre, 1 <sup>re</sup> division.....	2,386	48	»	92	2,526
96..	1, 2.....	Armée des côtes, corps de gauche.....	1,721	»	»	74	1,795
	3.....	Trèves, 26 <sup>e</sup> division militaire.....	485	66	»	23	574
97..	»	Incorporé dans le 67 <sup>e</sup> régiment.....	»	»	»	»	»
98..	»	Incorporé dans le 92 <sup>e</sup> régiment.....	»	»	»	»	»
99..	»	Incorporé dans le 62 <sup>e</sup> régiment.....	»	»	»	»	»
100.	1, 2, 3...	Armée des côtes, avant-garde.....	2,074	»	»	20	2,094
	Dépôt..	Lille, 16 <sup>e</sup> division militaire.....	270	»	»	107	377
101.	1, 2, 3 ..	Royaume d'Italie, 1 <sup>re</sup> division.....	1,957	49	»	90	2,096
102.	1, 2, 3...	Gènes, etc., 28 <sup>e</sup> division militaire.....	2,025	»	»	176	2,201
103.	1, 2, 3...	Armée des côtes, avant-garde.....	2,173	»	»	33	2,206
	Dépôt..	Lille, 16 <sup>e</sup> division militaire.....	177	16	»	55	248
104.	»	Incorporé dans le 11 <sup>e</sup> régiment.....	»	»	»	»	»
105.	1.....	Armée des côtes, 2 <sup>e</sup> corps détaché....	845	»	»	28	873
	2.....	Id.....	659	»	»	45	704
	3.....	Belle-Isle-en-Mer, 13 <sup>e</sup> division militaire.	463	35	»	35	533
106.	1, 2, 3...	Royaume d'Italie, 2 <sup>e</sup> division militaire..	1,934	24	»	115	2,073
107.	»	Incorporé dans le 15 <sup>e</sup> régiment.....	»	»	»	»	»
108.	1, 2.....	Armée des côtes, corps de droite.....	1,761	»	»	132	1,893
	3.....	Anvers, 24 <sup>e</sup> division militaire.....	339	»	»	»	»
109.	»	2 bataillons incorporés dans le 21 <sup>e</sup> régi- ment, 1 bataillon aux colonies.....	»	»	»	»	»

NUMÉROS des régiments.	BATAIL- LONS.	AFFECTATION.	PRÉ- SENTS.	EN RECRUTE- MENT et déta- chés.	EMBAR- QUÉS.	AUX HÔPIT- TAUX.	EFFEC- TIFS.
110.	»	Le 1 <sup>er</sup> bataillon incorporé dans le 55 <sup>e</sup> ré- giment, les 2 <sup>e</sup> et 3 <sup>e</sup> bataillons dans le 86 <sup>e</sup> , aux colonies.....	»	»	»	»	»
111.	1, 2	Armée des côtes, corps de droite.....	1,806	»	»	137	1,943
	3	Montmédy, 2 <sup>e</sup> division militaire.....	262	46	»	14	322
112.	1, 2, 3	Cherbourg, etc., 14 <sup>e</sup> division militaire..	1,169	46	»	152	1,367
	Détaché.	Embarqué, 14 <sup>e</sup> division militaire.....	»	»	42	»	42
TOTAL		Présents.....				172,204	
de l'infanterie		En recrutement et détachés.....				4,339	
de ligne.		Embarqués.....				15,419	
		Aux hôpitaux.....				10,458	
		Effectifs : hommes.....				202,420	

Soit 287 bataillons, dont :

67 régiments à 3 bataillons,

20 — à 4 —

2 — à 1 —

Et 4 bataillons d'élite des 9<sup>e</sup>, 13<sup>e</sup>, 38<sup>e</sup> et 81<sup>e</sup> régiments.

#### INFANTERIE LÉGÈRE.

1...	1, 2, 3...	États de Naples, 1 <sup>re</sup> division.....	2,481	39	»	131	2,651
2...	1, 2, 3...	Paris, 1 <sup>re</sup> division militaire.....	1,164	61	»	126	1,351
	Bat. d'élite.	Armée des côtes... { 4 <sup>e</sup> aile.....	700	»	»	»	700
		{ Avant-garde.....	30	»	»	56	86
3...	1, 2, 3...	Gênes, les 15 et 17 vendém., 28 <sup>e</sup> division militaire, venant de Perpignan.....	1,224	39	»	78	1,341
	Bat. d'élite.	Armée des côtes... { 4 <sup>e</sup> aile.....	700	»	»	»	700
		{ Avant-garde.....	72	»	»	21	93
4...	1, 2, 3...	Armée des côtes, avant-garde.....	1,714	»	»	159	1,873
	Dépôt...	Lille, 16 <sup>e</sup> division militaire.....	123	»	»	3	126
5...	1, 2, 3, 4.	Pau, Navarreins, 11 <sup>e</sup> division militaire.	1,081	»	»	122	1,203
6...	1, 2...	Armée des côtes... { 1 <sup>re</sup> aile.....	1,400	»	»	»	1,400
		{ Corps de gauche... {	434	»	»	84	518
	3.....	Givet, 2 <sup>e</sup> division militaire.....	533	45	»	47	625
7...	1, 2.....	Escadre de Brest, troupe expédition- naire.....	»	»	1,534	85	1,628
	3, 4.....	Rennes et Saint-Malo, 13 <sup>e</sup> division mi- litaire.....	1,056	58	»	88	1,202
8...	1, 2.....	Royaume d'Italie, 2 <sup>e</sup> division militaire.	1,097	42	»	122	1,261
	3 (Corso)	Armée des côtes, corps du centre.....	818	»	»	131	949
	Dépôt, 3.	Antibes, 8 <sup>e</sup> division militaire.....	25	»	»	9	34
9...	1, 2.....	Armée des côtes... { 1 <sup>re</sup> aile.....	1,400	»	»	»	1,400
		{ Corps de gauche... {	430	»	»	122	552
	3.....	Charleville et Mézières, 2 <sup>e</sup> divis. milit.	539	59	»	35	633
		{ 3 <sup>e</sup> aile.....	1,400	»	»	»	1,400
10..	1, 2.....	Armée des côtes... { Corps du centre... {	243	»	»	68	311
		{	483	56	»	108	647
	3.....	Évreux, 15 <sup>e</sup> division militaire.....	»	»	»	»	»
11..	»	Incorporé dans le 5 <sup>e</sup> régiment.....	»	»	»	»	»
12..	1, 2, 3...	Paris, 1 <sup>re</sup> division militaire.....	1,005	42	80	61	1,188

NOMBRES des régiments.	BATAIL- LONS.	AFFECTATION.	PRÉ- SENTS.	EN RECRUTE- MENT et déta- chés.	EMBAR- QUÉS.	AUX HÔP I- TAUX.	EFFEC- TIFS.
12..	Bat. d'élite.	Armée des côtes, avant-garde.....	720	»	»	65	785
13..	1, 2.....	Armée des côtes... { 5 <sup>e</sup> aile.....	1,400	»	»	»	1,400
	3.....	Corps de droite...	302	»	»	59	361
14..	1, 2, 3...	Gand, 24 <sup>e</sup> division militaire.....	390	46	»	55	491
15..	1, 2.....	Parme, 28 <sup>e</sup> division militaire.....	1,930	46	»	228	2,204
		Strasbourg et Landau, 5 <sup>e</sup> division mi- litaire.....	1,274	47	»	84	1,405
	Bat. d'élite.	Armée des côtes, avant-garde.....	723	»	»	62	786
16..	1, 2, 3...	Armée des côtes, 2 <sup>e</sup> corps détaché....	2,051	76	»	149	2,276
	4.....	Belle-Isle-en-Mer, 13 <sup>e</sup> division militaire.	806	31	»	53	890
17..	1, 2.....	Armée des côtes. . . 3 <sup>e</sup> aile. ....	1,400	»	»	»	1,400
	3.....	Corps du centre.....	496	»	»	84	580
		Strasbourg, 5 <sup>e</sup> division militaire. ....	486	83	»	58	607
18..	1, 2.....	Armée des côtes, 1 <sup>e</sup> corps détaché....	1,463	»	»	91	1,554
	3.....	Côtes du Helder, Batavie	289	11	»	33	333
19..	»	1 <sup>e</sup> bataillon incorporé dans le 11 <sup>e</sup> régi- ment, les 2 <sup>e</sup> et 3 <sup>e</sup> bataillons dans le 3 <sup>e</sup> régiment.....	»	»	»	»	»
20..	»	Incorporé dans le 7 <sup>e</sup> régiment.....	»	»	»	»	»
21..	1, 2.....	Armée des côtes, corps de droite.....	1,295	»	»	60	1,355
	3.....	Vanloo, 25 <sup>e</sup> division militaire.....	338	45	»	29	412
22..	1, 2, 3...	Royaume d'Italie, 1 <sup>re</sup> division.....	1,737	52	»	112	1,901
23..	1, 2, 3...	Royaume d'Italie, 3 <sup>e</sup> division.....	2,113	32	»	195	2,340
24..	1, 2.....	Armée des côtes. { 2 <sup>e</sup> aile.....	1,400	»	»	»	1,400
	3.....	Corps du centre... ..	265	»	»	74	339
		Nantes, 12 <sup>e</sup> division militaire.....	417	79	»	56	552
25..	1, 2.....	Armée des côtes, corps de gauche.....	1,663	»	»	139	1,802
	3, 4.....	Verdun, 2 <sup>e</sup> division militaire.....	746	46	»	74	866
26..	1, 2.....	Armée des côtes... { 2 <sup>e</sup> aile.....	1,400	»	»	»	1,400
	3.....	Corps du centre... ..	283	»	»	126	409
		Sedan, 2 <sup>e</sup> division militaire.....	504	57	»	44	605
27..	1, 2, 3...	Hanovre, 1 <sup>re</sup> division.....	3,326	43	»	103	2,472
28..	1, 2, 3...	Granville, etc., 14 <sup>e</sup> division militaire...	861	84	»	54	999
	Détaché.	Embarqué, 14 <sup>e</sup> division militaire.....	»	»	72	»	72
	Bat. d'élite.	Armée des côtes... { 4 <sup>e</sup> aile.....	700	»	»	»	700
29..	»	Avant-garde.....	65	»	»	16	81
		Incorporé dans le 16 <sup>e</sup> régiment.....	»	»	»	»	»
30..	»	Incorporé dans le 25 <sup>e</sup> régiment.....	»	»	»	»	»
31..	1, 3.....	Havre, etc..... { 15 <sup>e</sup> divis. militaire..	1,539	36	»	108	1,683
	2.....	Dieppe.....	»	»	»	»	»
	Bat. d'élite.	1 <sup>e</sup> aile.....	700	»	»	»	700
		Avant-garde.....	44	»	»	46	90
32..	1.....	Etats de Naples, division de cavalerie...	604	»	»	51	655
	2.....	Grenoble (vient de Gênes), 7 <sup>e</sup> division militaire.....	308	»	»	»	308
TOTAL						53,170	
de l'infanterie légère.						1,255	
Présents.....						1,695	
En recrutement et détachés.....						3,965	
Embarqués.....						60,085	
Aux hôpitaux.....							
Effectifs : hommes.....							

NOMBRES des régiments.	ESCA- DRONS.	AFFECTATION.	PRÉ- SENTS.	EN RECRUTE- MENT et déja- chés.	AUX HÔP I- TAUX.	EFFECTIFS.	
						HOMMES.	CHE- VAUX.
<b>CAVALERIE.</b>							
<b>CARABINIERS.</b>							
1...	1, 2, 3...	Armée des côtes, réserve..... (Se rendent à Schelestadt.)	440	»	5	445	444
	4.....	Lunéville, 4 <sup>e</sup> division militaire.....	188	»	19	212	103
2...	1, 2, 3...	Armée des côtes, réserve..... (Se rendent à Schelestadt.)	407	»	4	411	413
	4.....	Lunéville, 4 <sup>e</sup> division militaire.....	190	4	14	208	103
<b>CUIRASSIERS.</b>							
1...	1, 2, 3...	Paris, 1 <sup>re</sup> division militaire.....	602	»	38	640	557
2...	1, 2, 3...	Armée des côtes, réserve..... (Se rendent à Schelestadt.)	453	»	4	457	469
	4.....	Caen, 14 <sup>e</sup> division militaire.....	160	2	15	177	98
3...	1, 2, 3...	Armée des côtes, réserve..... (Se rendent à Schelestadt.)	488	»	5	493	475
	4.....	Saint-Germain, 1 <sup>re</sup> division militaire...	97	»	12	109	57
4...	1, 2, 3, 4.	Royaume d'Italie, division de grosse cavalerie.....	588	2	20	610	490
5...	1, 2, 3, 4.	Vesoul et Gray, 6 <sup>e</sup> division militaire....	590	4	36	630	460
6...	1, 2, 3, 4.	Royaume d'Italie, div. de grosse cavalerie.	485	8	34	527	503
7...	1, 2, 3, 4.	Id. ....	571	5	28	604	521
8...	1, 2, 3, 4.	Id. ....	565	1	62	628	506
9...	1, 2, 3...	Armée des côtes, réserve..... (Se rendent à Schelestadt.)	391	»	1	392	373
	4.....	Mayence, 26 <sup>e</sup> division militaire.....	203	4	10	217	55
10..	1, 2, 3, 4.	Hagenau, 5 <sup>e</sup> division militaire.....	663	3	22	688	434
11..	1, 2, 3, 4.	Versailles, 1 <sup>re</sup> division militaire.....	621	1	15	637	475
12..	1, 2, 3...	Armée des côtes, réserve..... (Se rendent à Schelestadt.)	416	»	7	423	403
	4.....	Deux-Ponts, 26 <sup>e</sup> division militaire.....	222	3	19	244	148
<b>DRAGONS.</b>							
1...	1, 2.....	Armée des côtes, réserve..... (Se rendent à Strasbourg.)	373	»	10	383	394
	3.....	Armée des côtes, réserve..... (Se rend à Strasbourg.)	297	»	22	319	»
	4.....	Rambouillet, 1 <sup>re</sup> division militaire.....	181	»	12	193	126
2...	1, 2.....	Armée des côtes, réserve..... (Se rendent à Strasbourg.)	410	»	10	420	351
	3.....	Armée des côtes, réserve..... (Se rend à Strasbourg.)	197	»	»	197	»
	4.....	Cambrai, 16 <sup>e</sup> division militaire.....	205	»	10	217	68
3...	1, 2.....	Armée des côtes, réserve..... (Se rendent à Strasbourg.)	360	»	2	362	373
	3.....	Armée des côtes, réserve..... (Se rend à Strasbourg.)	303	»	21	324	»
	4.....	Versailles, 1 <sup>re</sup> division militaire.....	246	»	42	388	97

NOMBRÉS des régiments.	ESCA- DRONS.	AFFECTATION.	PRÉ- SENTS.	EN RECRUTE- MENT et déta- chés.	AUX HÔPI- TAUX.	EFFECTIFS.	
						HOMMES.	CHE- VAUX.
4...	1, 2....	Armée des côtes, réserve..... (Se rendent à Strasbourg.)	362	»	1	383	359
	3.....	Armée des côtes, réserve..... (Se rend à Strasbourg.)	297	»	»	297	»
	4.....	Amiens, 15 <sup>e</sup> division militaire.....	220	4	10	234	135
5...	1, 2....	Armée des côtes, réserve..... (Se rendent à Strasbourg.)	354	»	11	365	376
	3.....	Armée des côtes, réserve..... (Se rend à Strasbourg.)	302	»	»	302	»
	4.....	Noyon, 1 <sup>re</sup> division militaire.....	212	»	23	235	125
6...	1, 2....	Armée des côtes, réserve..... (Se rendent à Strasbourg.)	356	»	5	361	371
	3.....	Armée des côtes, réserve..... (Se rend à Strasbourg.)	302	»	»	302	»
	4.....	Chantilly, 1 <sup>re</sup> division militaire.....	156	»	10	166	69
7...	1, 2, 3, 4.	Etats de Naples, division de cavalerie..	561	41	89	691	531
8...	1, 2....	Armée des côtes, réserve..... (Se rendent à Strasbourg.)	350	»	13	363	374
	3.....	Armée des côtes, réserve..... (Se rend à Strasbourg.)	303	»	»	303	»
	4.....	Senlis, 1 <sup>re</sup> division militaire.....	190	»	19	209	138
9...	1, 2....	Armée des côtes, réserve..... (Se rendent à Strasbourg.)	344	»	16	360	360
	3.....	Armée des côtes, réserve..... (Se rend à Strasbourg.)	304	»	19	323	»
	4.....	Versailles, 1 <sup>re</sup> division militaire.....	192	»	20	212	140
10..	1, 2....	Armée des côtes, réserve..... (Se rendent à Strasbourg.)	375	»	9	384	372
	3.....	Armée des côtes, réserve..... (Se rend à Strasbourg.)	298	»	»	298	»
	4.....	Abbeville, 15 <sup>e</sup> division militaire.....	197	2	28	227	130
11..	1, 2....	Armée des côtes, réserve..... (Se rendent à Strasbourg.)	353	»	5	358	355
	3.....	Armée des côtes, réserve..... (Se rend à Strasbourg.)	298	»	»	298	»
	4.....	Cambrai, 16 <sup>e</sup> division militaire.....	195	12	»	»	»
12..	1, 2....	Armée des côtes, réserve..... (Se rendent à Strasbourg.)	310	»	15	325	377
	3.....	Armée des côtes, réserve..... (Se rend à Strasbourg.)	303	»	»	303	»
	4.....	Verberie, 1 <sup>re</sup> division militaire.....	129	»	3	132	141
13..	1, 2....	Armée des côtes, réserve..... (Se rendent à Strasbourg.)	366	»	5	371	358
	3.....	Armée des côtes, réserve..... (Se rend à Strasbourg.)	298	»	»	298	»
	4.....	Bapaume, 16 <sup>e</sup> division militaire.....	220	2	27	249	215
14..	1, 2....	Armée des côtes, réserve..... (Se rendent à Strasbourg.)	385	»	15	400	322
	3.....	Armée des côtes, réserve..... (Se rend à Strasbourg.)	247	»	»	247	»
	4.....	Beauvais, 1 <sup>re</sup> division militaire.....	262	»	13	275	120
15..	1, 2....	Armée des côtes, réserve..... (Se rendent à Spire.)	312	»	22	334	361
	3.....	Armée des côtes, réserve..... (Se rend à Strasbourg.)	300	»	32	332	»

NOMBRES des régiments.	ESCA- DRONS.	AFFECTATION.	PRÉ- SENTS.	EN RECRUTE- MENT et déta- chés.	AUX HÔPI- TAUX.	EFFECTIFS.	
						HOMMES.	CHE- VAUX.
15..	4.....	Laon, division militaire.....	143	»	20	163	120
16..	1, 2.....	Armée des côtes, réserve..... (Se rendent à Strasbourg.)	358	»	11	369	363
	3.....	Armée des côtes, réserve..... (Se rend à Strasbourg.)	301	»	»	301	»
	4.....	Soissons, 1 <sup>re</sup> division militaire.....	186	»	10	196	104
17..	1, 2....	Armée des côtes, réserve..... (Se rendent à Spire.)	385	»	11	376	376
	3.....	Armée des côtes, réserve..... (Se rend à Strasbourg.)	301	»	»	301	»
	4.....	Laon, 1 <sup>re</sup> division militaire.....	238	»	16	254	142
18..	1, 2.....	Armée des côtes, réserve..... (Se rendent à Spire.)	359	»	7	366	371
	3.....	Armée des côtes, réserve..... (Se rend à Strasbourg.)	301	»	»	301	»
	4.....	Villers-Cotterets, 1 <sup>re</sup> division militaire.....	188	»	23	211	136
19..	1, 2.....	Armée des côtes, réserve..... (Se rendent à Spire.)	394	»	»	394	376
	3.....	Armée des côtes, réserve..... (Se rend à Strasbourg.)	246	»	»	246	»
	4.....	Landrecies, 16 <sup>e</sup> division militaire.....	203	3	2	208	190
20..	1, 2.....	Armée des côtes, réserve..... (Se rendent à Strasbourg.)	426	»	20	446	364
	3.....	Armée des côtes, réserve..... (Se rend à Strasbourg.)	199	»	14	213	»
	4.....	Maubeuge, 16 <sup>e</sup> division militaire.....	212	3	4	219	86
21..	1, 2.....	Armée des côtes, réserve..... (Se rendent à Strasbourg.)	295	»	10	305	365
	3.....	Armée des côtes, réserve..... (Se rend à Strasbourg.)	303	»	»	303	»
	4.....	Sedan, 2 <sup>e</sup> division militaire.....	137	3	1	141	52
22..	1, 2, 3, 4.	Strasbourg, 5 <sup>e</sup> division militaire.....	768	2	30	800	476
23..	1, 2, 3, 4.	Royaume d'Italie, division de cavalerie légère.....	492	32	50	574	328
24..	1, 2, 3, 4.	Royaume d'Italie, division de cavalerie légère.....	577	3	43	623	487
25..	1, 2, 3, 4.	Strasbourg, 5 <sup>e</sup> division militaire.....	677	3	9	689	455
26..	1, 2, 3, 4.	Id.....	781	2	33	816	484
27..	1, 2, 3, 4.	Versailles, 1 <sup>re</sup> division militaire.....	774	»	24	798	443
28..	1, 2, 3, 4.	Lyon, le 11 fructidor, venant de Mou- lins, 19 <sup>e</sup> division militaire.....	743	3	96	842	365
29..	1, 2, 3, 4.	Royaume d'Italie, div. de caval. légère.....	608	7	49	664	511
30..	1, 2, 3, 4.	Turin, 26 fructidor, 27 <sup>e</sup> division mili- taire, venant de Lyon.....	831	4	64	899	447

NUMÉROS des régiments.	ESCA- DRONS.	AFFECTATION.	PRÉ- SENTS.	EN RECRUTE- MENT et déta- chés.	EMBAR- QUÉS.	AUX HÔPI- TAUX.	EFFECTIFS:	
							HOMMES.	CHE- VAUX.
CHASSEURS.								
1...	1, 2, 3...	Armée des côtes, corps de droite.	509	»	»	16	525	341
	4.....	Gand, 24 <sup>e</sup> division militaire....	113	5	16	9	143	92
2...	1, 2.....	Armée des côtes, réserve.....	334	»	»	2	336	341
	3.....	Id.....	155	»	»	39	194	»
	4.....	Tournay, 24 <sup>e</sup> division militaire.	101	3	»	4	108	63
3...	1, 2, 3, 4.	Royaume d'Italie, 1 <sup>re</sup> division...	502	1	»	14	517	561
4...	1, 2, 3...	Favigliano. } 27 <sup>e</sup> division milit.	515	18	»	44	577	520
	4.....	Fossano... }						
	8 <sup>e</sup> comp.	Escadre de l'île d'Aix à la Mar- tinique.....						
			»	»	57	4	61	»
5...	1, 2, 3, 4.	Hanovre, division de cavalerie..	758	3	»	43	804	589
6...	1, 2, 3, 4.	Etats de Naples, 2 <sup>e</sup> division....	576	2	»	52	630	606
7...	1, 2, 3...	Armée des côtes, 2 <sup>e</sup> corps dé- taché.....	500	»	»	»	500	429
	4.....	Morlaix, 13 <sup>e</sup> division militaire..	98	»	»	32	130	»
8...	1, 2, 3...	Armée des côtes, 1 <sup>er</sup> corps dé- taché.....	609	»	»	16	625	376
	4.....	Deventer, Batavie.....	169	»	»	1	170	114
9...	1, 2, 3, 4.	Etats de Naples, division de ca- valerie.....	585	4	»	42	631	512
10..	1, 2, 3...	Armée des côtes, corps de gauche.	471	»	»	20	491	397
	4.....	Provins, 1 <sup>re</sup> division militaire...	142	1	»	31	174	177
11..	1, 2, 3...	Armée des côtes, corps du centre.	510	»	»	»	516	332
	4.....	Valenciennes, 16 <sup>e</sup> division mili- taire.....	219	3	»	12	234	149
12..	1, 2.....	Armée des côtes, réserve.....	341	»	»	»	341	343
	3.....	Id.....	162	»	»	»	162	»
	4.....	Ath, 24 <sup>e</sup> division militaire.....	224	3	»	6	233	108
13..	1, 2.....	Armée des côtes, réserve.....	329	»	»	11	340	336
	3.....	Id.....	155	»	»	»	155	»
	4.....	Bruxelles, 24 <sup>e</sup> division militaire.	148	8	»	23	179	76
14..	1, 2, 3, 4.	Royaume d'Italie, division de cavalerie légère.....	505	3	»	49	557	479
15..	1, 2, 3, 4.	Royaume d'Italie, 1 <sup>re</sup> division..	626	4	»	27	657	567
16..	1, 2, 3, 4.	Bayeux et côtes, 14 <sup>e</sup> division militaire.....	649	3	»	48	700	571
17..	»	Licencié.....	»	»	»	»	»	»
18..	»	Licencié.....	»	»	»	»	»	»
19..	1, 2, 3, 4.	Turin, 27 <sup>e</sup> division militaire....	505	6	»	42	553	465
20..	1, 2, 3, 4.	Napoléon-Ville, Saint-Brieuc et Rennes, 13 <sup>e</sup> division militaire.	637	6	»	32	675	485
21..	1, 2.....	Armée des côtes, réserve.....	329	»	»	14	343	345
	3.....	Id.....	154	»	»	»	154	»
	4.....	Arrière, 16 <sup>e</sup> division militaire...	77	6	»	9	92	56
22..	1, 2, 3, 4.	Niort, etc., 12 <sup>e</sup> division militaire.	584	6	»	48	638	507
23..	1, 2, 3, 4.	Vercell, 27 <sup>e</sup> division militaire...	639	10	»	84	733	470
24..	1, 2, 3, 4.	Pignerol, 27 <sup>e</sup> division militaire.	660	29	»	49	718	515
25..	1, 2, 3, 4.	Turin, le 11 vendém., 27 <sup>e</sup> divis. militaire, venant de Montpel- lier.....	579	15	»	69	663	555
26..	1, 2, 3, 4.	Mayence, 26 <sup>e</sup> division militaire.	574	4	»	29	607	481

N <sup>OS</sup> des régiments.	ESCA- DRONS.	AFFECTATION.	PRÉ- SENTS.	EN RECRUTE- MENT OU DÉTA- CHÉS.	EMBAR- QUÉS.	AUX HÔPIT- TAUX.	EFFECTIFS.	
							HOMMES.	CHE- VAUX.
<b>HUSSARDS.</b>								
1...	1, 2, 3, 4.	Strasbourg, 29 fructidor, 5 <sup>e</sup> div. milit. (venant de Versailles).	654	»	»	48	702	441
2...	1, 2, 3, 4.	Hanovre, division de cavalerie..	720	2	»	47	769	601
3...	1, 2, 3...	Armée des côtes, corps de gauche.	471	»	»	12	483	337
	4.....	Chartres, 1 <sup>re</sup> division militaire.	219	»	»	22	241	106
4...	1.....	Hanovre, réserve.....	141	»	»	12	153	115
	2, 3, 4...	Hanovre, division de cavalerie.	596	2	»	24	622	479
5...	1, 2.....	Hanovre, 1 <sup>re</sup> division.....	375	»	»	10	385	236
	3, 4.....	Hanovre, division de cavalerie..	391	7	»	28	426	279
6...	1, 2, 3...	Armée des côtes, 1 <sup>er</sup> corps dét.	555	»	»	12	567	384
	4.....	Zutphen, Batavie.....	204	2	»	23	229	92
7...	1, 2, 3...	Armée des côtes, corps de droite.	504	»	»	16	520	339
	4.....	Maëstricht, 35 <sup>e</sup> div. militaire...	292	5	»	17	314	161
8...	1, 2, 3...	Armée des côtes, corps de droite.	492	»	»	1	493	342
	4.....	Lille, 16 <sup>e</sup> division militaire.....	283	4	»	12	299	53
9...	1, 2.....	Armée des côtes, réserve.....	336	»	»	7	343	346
	3.....	Id.....	169	»	»	»	169	»
	4.....	Lille, 16 <sup>e</sup> division militaire.....	245	3	»	23	271	156
10...	1, 2.....	Armée des côtes, réserve.....	332	»	»	10	342	352
	3.....	Id.....	151	»	»	»	151	»
	4.....	Maubeuge, 16 <sup>e</sup> division militaire.	140	3	»	8	151	120

## ARTILLERIE A PIÉD ET A CHEVAL.

1<sup>er</sup> RÉGIMENT D'ARTILLERIE A PIÉD.

N <sup>OS</sup> des compagnies.							
Etat-major....	1 <sup>re</sup> division militaire.....	19	»	»	»	19	
1.....	Armée des côtes, réserve, parc général d'artillerie.....	99	»	»	2	101	
2.....	Armée des côtes, réserve, parc général d'artillerie.....	98	»	»	2	100	
3.....	1 <sup>re</sup> division militaire.....	39	»	»	6	45	
4.....	Id.....	43	»	»	1	44	
5.....	Armée des côtes, réserve, parc général d'artillerie.....	98	»	»	5	103	
6.....	Armée des côtes, corps de gauche, 1 <sup>re</sup> division.....	93	»	»	8	101	
7.....	1 <sup>re</sup> division militaire.....	43	»	»	2	45	
8.....	Id.....	47	»	»	»	47	
9.....	Armée des côtes, corps de gauche, 2 <sup>e</sup> division.....	99	»	»	2	101	
10.....	Armée des côtes, corps de gauche, 3 <sup>e</sup> division.....	98	»	»	2	100	
11	{ 1/2.....	Armée des côtes, corps de gauche, réserve d'artillerie.....	49	»	»	2	51
	{ 1/2.....	Armée des côtes, corps de gauche, parc d'artillerie.....	49	»	»	2	51
12.....	Armée des côtes, 1 <sup>re</sup> aile de débarquement.....	97	»	»	»	97	



numéros des compagnies.	AFFECTATION.	PRÉ- SENTS.	EN RECRUTE- MENT et déta- chés.	EMBAR- QUÉS.	AUX HÔPI- TAUX.	EFFECTIFS.	
						HOMMES.	CHE- VAUX.
13.....	Armée des côtes, réserve, parc gé- néral d'artillerie.....	98	»	»	1	99	»
14.....	Armée des côtes, réserve, parc gé- néral d'artillerie.....	97	»	»	2	99	»
15.....	1 <sup>re</sup> division militaire.....	44	»	»	2	46	»
16.....	Id.....	40	»	»	5	45	»
17.....	Id.....	45	»	»	3	48	»
18.....	Id.....	45	»	»	2	47	»
19.....	Id.....	40	»	»	6	46	»
20.....	Id.....	43	»	»	»	47	»
21.....	Id.....	»	»	»	4	»	»
22.....	Id.....	»	»	»	»	»	»
Dépôts.....	Id.....	8	»	»	»	8	»
<b>2<sup>e</sup> RÉGIMENT D'ARTILLERIE A PIED.</b>							
Etat-major.	Royaume d'Italie.....	29	»	»	»	29	»
1.....	Id.....	62	»	»	4	66	»
2.....	Etats de Naples.....	48	»	»	9	57	»
3.....	Id.....	62	»	»	»	62	»
4.....	Royaume d'Italie.....	29	»	»	»	29	»
5.....	Etats de Naples.....	47	»	»	6	53	»
6.....	Id.....	57	»	»	»	57	»
7.....	Id.....	53	»	»	2	55	»
8.....	Royaume d'Italie.....	56	»	»	5	61	»
9.....	Id.....	67	»	»	1	68	»
10.....	Id.....	56	»	»	9	65	»
11.....	Id.....	59	»	»	5	64	»
12.....	Etrurie.....	56	»	»	4	60	»
13.....	Royaume d'Italie.....	56	»	»	5	61	»
14.....	Id.....	59	»	»	8	67	»
15.....	Id.....	58	»	»	8	66	»
16.....	Id.....	61	»	»	7	68	»
17.....	Id.....	60	»	»	8	68	»
18.....	Id.....	59	»	»	5	64	»
19.....	Id.....	55	»	»	8	63	»
20.....	Id.....	52	»	»	9	61	»
21.....	»	»	»	»	»	»	»
22.....	»	»	»	»	»	»	»
<b>3<sup>e</sup> RÉGIMENT D'ARTILLERIE A PIED.</b>							
Etat-major.	»	»	»	»	»	»	»
1.....	12 <sup>e</sup> division militaire.....	57	1	»	3	61	»
2.....	Escadre de Brest.....	»	»	99	»	99	»
3.....	Id.....	»	»	99	»	99	»
4.....	Armée des côtes, 2 <sup>e</sup> corps détaché, 1 <sup>re</sup> division.....	65	»	»	2	67	»
5.....	Armée des côtes, 2 <sup>e</sup> corps détaché, 1 <sup>re</sup> division.....	70	»	»	2	72	»
6.....	13 <sup>e</sup> division militaire.....	96	»	»	11	107	»
7.....	10 <sup>e</sup> id.....	18	»	»	3	51	»
8.....	10 <sup>e</sup> id.....	49	»	»	4	53	»
9.....	10 <sup>e</sup> id.....	49	»	»	4	53	»
10.....	10 <sup>e</sup> id.....	49	»	»	4	53	»

NUMÉROS des compagnies.	AFFECTATION.	PRÉ- SENTS.	EN RECRUTE- MENT et déta- chés.	EMBAR- QUÉS.	AUX HÔPIT- TAIRES.	EFFECTIFS.	
						SOLDATS.	CHE- VAUX.
11.....	11 <sup>e</sup> division militaire.....	49	»	»	4	53	»
12.....	9 <sup>e</sup> id. ....	51	2	»	5	58	»
13.....	10 <sup>e</sup> id. ....	43	2	»	»	45	»
14.....	10 <sup>e</sup> id. ....	49	4	»	»	53	»
15.....	Armée des côtes, 2 <sup>e</sup> corps détaché, 2 <sup>e</sup> division.....	60	5	»	»	65	»
16.....	A la Guadeloupe.....	»	»	84	13	97	»
17.....	A la Martinique.....	»	»	97	»	97	»
18.....	12 <sup>e</sup> division militaire.....	68	2	5	5	75	»
19.....	10 <sup>e</sup> id. ....	49	»	3	3	52	»
20.....	12 <sup>e</sup> id. ....	67	1	5	5	73	»
21.....	»	»	»	»	»	»	»
22.....	10 <sup>e</sup> division militaire.....	49	»	3	3	52	»
1/2 compag.	12 <sup>e</sup> division milit., venant de la 10 <sup>e</sup> .	30	»	»	»	30	»
<b>4<sup>e</sup> RÉGIMENT D'ARTILLERIE A PIED.</b>							
Etat-major.	7 <sup>e</sup> division militaire.....	7	»	»	»	7	»
1.....	Etrurie.....	75	»	»	»	82	»
2.....	23 <sup>e</sup> division militaire, lie d'Elbe...	131	2	»	»	141	»
3.....	Id. ....	40	»	»	2	42	»
4.....	7 <sup>e</sup> division militaire.....	50	»	»	1	51	»
5.....	Escadre de Toulon.....	»	»	132	»	132	»
6.....	»	»	»	»	»	»	»
7.....	28 <sup>e</sup> division militaire.....	240	»	»	»	240	»
8.....	»	»	»	»	»	»	»
9.....	23 <sup>e</sup> id. ....	77	1	»	3	81	»
10.....	7 <sup>e</sup> id. ....	47	»	»	6	53	»
11.....	7 <sup>e</sup> id. ....	47	»	»	6	53	»
12.....	7 <sup>e</sup> id. ....	47	»	»	6	53	»
13.....	7 <sup>e</sup> id. ....	47	»	»	6	53	»
14.....	7 <sup>e</sup> id. ....	47	»	»	6	53	»
15.....	7 <sup>e</sup> id. ....	47	»	»	6	53	»
16.....	7 <sup>e</sup> id. ....	47	»	»	6	53	»
17.....	8 <sup>e</sup> id. ....	51	1	»	»	52	»
18.....	8 <sup>e</sup> id. ....	44	»	»	1	45	»
19.....	7 <sup>e</sup> id. ....	47	»	»	6	53	»
20.....	7 <sup>e</sup> id. ....	47	»	»	6	53	»
21.....	»	»	»	»	»	»	»
22.....	7 <sup>e</sup> id. ....	47	»	»	6	53	»
<b>5<sup>e</sup> RÉGIMENT D'ARTILLERIE A PIED.</b>							
Etat-major.	16 <sup>e</sup> division militaire.....	19	»	»	»	19	»
1.....	Armée des côtes, réserve, parc gé- néral d'artillerie.....	100	»	»	»	100	»
2.....	16 <sup>e</sup> division militaire.....	45	»	»	2	47	»
3.....	16 <sup>e</sup> id. ....	48	»	»	»	48	»
4.....	16 <sup>e</sup> id. ....	46	1	»	2	49	»
5.....	16 <sup>e</sup> id. ....	47	»	»	1	48	»
6.....	16 <sup>e</sup> id. ....	46	»	»	2	48	»
7.....	16 <sup>e</sup> id. ....	45	1	»	2	48	»
8.....	16 <sup>e</sup> id. ....	46	»	»	1	47	»
9.....	16 <sup>e</sup> id. ....	44	1	»	4	49	»
10.....	16 <sup>e</sup> id. ....	46	1	»	1	48	»

NUMÉROS des compagnies.	AFFECTATION.	PRÉ- SENTS.	EN RECRUTE- MENT OU DÉTA- CHÉS.	EMBAR- QUÉS.	AUX ÉPI- TAUX.	EFFECTIFS.	
						HOMMES.	CHE- VAUX.
11.....	16 <sup>e</sup> division militaire.....	»	»	»	3	51	»
12.....	Armée des côtes, corps du centre, 1 <sup>re</sup> division.....	94	»	»	3	97	»
13.....	Armée des côtes, corps du centre, 2 <sup>e</sup> division.....	95	»	»	2	97	»
14.....	Armée des côtes, corps du centre, 3 <sup>e</sup> division.....	100	»	»	»	100	»
15.....	Armée des côtes, corps du centre, 4 <sup>e</sup> division.....	100	»	»	»	100	»
16.....	Armée des côtes, 2 <sup>e</sup> aile de débar- quement.....	98	»	»	»	98	»
17.....	Armée des côtes, 3 <sup>e</sup> aile de débar- quement.....	99	»	»	»	99	»
18.....	Armée des côtes, réserve, parc gé- néral d'artillerie.....	101	»	»	»	101	»
19.....	Armée des côtes, réserve, parc gé- néral d'artillerie.....	100	»	»	»	100	»
20.....	Armée des côtes, réserve, parc gé- néral d'artillerie.....	101	»	»	»	101	»
21.....	»	»	»	»	»	»	»
22.....	16 <sup>e</sup> division militaire.....	64	»	»	1	65	»
Dépôt.....	»	1	»	»	»	1	»
<b>6<sup>e</sup> RÉGIMENT D'ARTILLERIE A PIED.</b>							
Etat-major.	13 <sup>e</sup> division militaire.....	15	»	»	»	15	»
1.....	13 <sup>e</sup> id. ....	21	»	»	2	23	»
	15 <sup>e</sup> id. ....	18	»	»	1	19	»
2.....	Armée des côtes, réserve, parc gé- néral d'artillerie.....	91	»	»	3	94	»
3.....	Armée des côtes, réserve, parc gé- néral d'artillerie.....	91	»	»	4	95	»
4.....	Armée des côtes (av.-garde, 1 <sup>re</sup> div. de réserve, dragons à pied).....	91	»	»	»	91	»
5.....	Armée des côtes (av.-garde ou 3 <sup>e</sup> div. de réserve, division italienne).....	88	»	»	»	88	»
6.....	13 <sup>e</sup> division militaire.....	49	»	»	4	53	»
7 {	1/2..... Armée des côtes, réserve, parc d'ar- tillerie.....	46	»	»	3	49	»
7 {	1/2..... Armée des côtes, réserve, parc d'ar- tillerie.....	47	»	»	2	49	»
8.....	Armée des côtes, avant-garde, divi- sion de grenadiers d'élite.....	91	»	»	3	94	»
	12 <sup>e</sup> division militaire.....	19	»	»	1	20	»
9.....	13 <sup>e</sup> id. ....	15	»	»	1	16	»
	15 <sup>e</sup> id. ....	16	»	»	»	16	»
10.....	12 <sup>e</sup> id. ....	18	»	»	»	18	»
	14 <sup>e</sup> id. ....	61	»	»	1	62	»
11.....	Armée des côtes, avant-garde, divi- sion Gazan.....	94	»	»	5	99	»
12.....	13 <sup>e</sup> division militaire.....	53	»	»	2	55	»
13.....	14 <sup>e</sup> id. ....	64	1	»	1	66	»
14.....	Armée des côtes, 4 <sup>e</sup> aile de débar- quement.....	100	»	»	»	100	»
15.....	13 <sup>e</sup> division militaire.....	51	»	»	3	54	»

NUMÉROS des compagnies.	AFFECTATION.	PRÉ- SENTS.	EN RECRUTE- MENT ou déta- chés.	EMBAR- QUÉS.	AUX HÔPI- TAUX.	EFFECTIFS.	
						HOMMES.	CHE- VAUX.
16.....	»	53	»	»	2	55	»
17.....	»	41	»	»	2	43	»
18.....	14 <sup>e</sup> division militaire.....	57	»	»	1	58	»
19.....	13 <sup>e</sup> id. ....	17	»	»	»	17	»
20.....	13 <sup>e</sup> id. ....	19	»	»	1	20	»
21.....	»	»	»	»	»	»	»
22.....	»	»	»	»	»	»	»
Dépôts.....	13 <sup>e</sup> id. ....	22	»	»	»	22	»
<b>7<sup>e</sup> RÉGIMENT D'ARTILLERIE A PIED.</b>							
État-major.	5 <sup>e</sup> division militaire.....	22	»	»	»	22	»
1.....	Armée des côtes, corps de droite, 1 <sup>re</sup> division.....	98	»	»	»	98	»
2.....	Armée des côtes, corps de droite, 2 <sup>e</sup> division.....	101	»	»	»	101	»
3.....	Armée des côtes, corps de droite, 3 <sup>e</sup> division.....	94	»	»	1	95	»
4.....	Armée des côtes, corps de droite, parc général d'artillerie.....	95	»	»	»	95	»
5.....	3 <sup>e</sup> division militaire.....	53	»	»	5	58	»
6.....	Armée des côtes, corps de droite, parc d'artillerie.....	95	»	»	»	95	»
7.....	3 <sup>e</sup> division militaire.....	53	»	»	5	58	»
8.....	5 <sup>e</sup> id. ....	50	»	»	6	56	»
9.....	5 <sup>e</sup> id. ....	53	»	»	2	55	»
10.....	3 <sup>e</sup> id. ....	45	»	»	6	51	»
11.....	5 <sup>e</sup> id. ....	52	»	»	6	58	»
12.....	»	57	»	»	»	62	»
13.....	»	53	»	»	»	57	»
14.....	Armée des côtes, corps de droite.	47	»	»	»	47	»
1/2 compag.	Armée des côtes, corps de droite, parc d'artillerie.....	47	»	»	»	47	»
15.....	Armée des côtes, 5 <sup>e</sup> aile de débar- quement, parc général d'artil- lerie.....	94	»	»	»	94	»
16.....	»	100	»	»	»	100	»
17.....	»	98	»	»	»	98	»
18.....	»	98	»	»	»	98	»
19.....	5 <sup>e</sup> division militaire.....	52	»	»	5	57	»
20.....	»	53	»	»	4	57	»
21.....	»	»	»	»	»	»	»
22.....	5 <sup>e</sup> division militaire.....	50	»	»	2	52	»
Dépôt.....	»	32	»	»	1	33	»
<b>8<sup>e</sup> RÉGIMENT D'ARTILLERIE A PIED.</b>							
État-major.	16 <sup>e</sup> division militaire.....	24	»	»	»	24	»
1.....	Hanovre.....	76	»	»	4	80	»
2.....	»	72	»	»	4	76	»
3.....	Armée des côtes, 1 <sup>er</sup> corps détaché.	79	»	»	12	91	»
4.....	»	90	»	»	1	91	»
5.....	Hanovre.....	78	»	»	2	80	»
6.....	»	80	»	»	2	82	»

NUMÉROS des compagnies.	AFFECTATION.	PRÉ- SENTS.	EN RECRUTE- MENT ou déta- chés.	EMBAR- QUÉS.	AUX HÔPI- TAUX.	EFFECTIFS.	
						HOMMES.	CHE- VAUX.
7.....	Armée des côtes, 4 <sup>e</sup> corps détaché.	82	»	»	7	89	»
8.....	Armée des côtes, corps de droite, parc d'artillerie	95	»	»	»	95	»
9.....	Armée des côtes, 1 <sup>er</sup> corps détaché.	91	»	»	»	91	»
10.....	Armée des côtes, réserve, parc gé- néral d'artillerie.....	97	»	»	»	99	»
11.....	16 <sup>e</sup> division militaire.....	39	»	»	1	41	»
12.....	»	34	»	»	3	38	»
13.....	»	34	»	»	4	39	»
14.....	»	37	»	»	3	41	»
15.....	»	37	»	»	2	40	»
16.....	»	35	»	»	2	38	»
17.....	»	34	»	»	4	39	»
18.....	Hanovre.....	78	»	»	4	82	»
19.....	16 <sup>e</sup> division militaire.....	34	»	»	4	38	»
20.....	Hanovre.....	76	»	»	4	80	»
21.....	»	»	»	»	»	»	»
22.....	16 division militaire.....	34	»	»	2	38	»
Dépôt.....	»	2	»	»	»	2	»
<b>1<sup>er</sup> RÉGIMENT D'ARTILLERIE A CHEVAL.</b>							
État-major.	»	17	»	»	»	17	20
1.....	Royaume d'Italie.....	62	»	»	4	66	37
2.....	Etats de Naples.....	60	»	»	3	63	37
3.....	Royaume d'Italie.....	59	»	»	4	63	37
4.....	Id. ....	59	»	»	4	63	36
5.....	Id. ....	56	»	»	5	61	36
6.....	Id. ....	58	»	»	3	61	35
<b>2<sup>e</sup> RÉGIMENT D'ARTILLERIE A CHEVAL.</b>							
État-major.	7 <sup>e</sup> division militaire.....	9	»	»	»	9	»
1.....	Armée des côtes, réserve d'artil- lerie. ....	99	»	»	2	101	»
2.....	»	89	»	»	»	89	»
3.....	Armée des côtes, réserve, 1 <sup>re</sup> divi- sion de dragons.....	79	»	»	1	80	»
4.....	Armée des côtes, réserve, 2 <sup>e</sup> divi- sion de dragons.....	88	»	»	1	89	»
5.....	7 <sup>e</sup> division militaire.....	25	27	»	7	50	9
6.....	7 <sup>e</sup> id. ....	25	27	»	7	59	10
<b>3<sup>e</sup> RÉGIMENT D'ARTILLERIE A CHEVAL.</b>							
État-major.	5 <sup>e</sup> division militaire.....	8	»	1	9	10	»
1.....	Hanovre.....	89	»	1	90	83	»
2.....	»	91	»	3	94	104	»
3.....	»	95	»	2	97	81	»
4.....	»	90	»	2	92	85	»
5.....	5 <sup>e</sup> division militaire.....	63	»	2	65	33	»
6.....	»	58	»	4	62	30	»

NUMÉROS des compagnies.	AFFECTATION.	PRÉ- SENTS.	EN RECRUTE- MENT et déta- chés.	EMBAR- QUÉS.	AUX HÔPI- TAUX.	EFFECTIFS.	
						HOMMES.	CHE- VAUX.
<b>4<sup>e</sup> RÉGIMENT D'ARTILLERIE A CHEVAL.</b>							
État-major.	27 <sup>e</sup> division militaire . . . . .	8	»	»	»	8	8
1. . . . .	Armée des côtes, réserve, division de cavalerie légère . . . . .	83	»	»	2	85	»
2. { 1/2 . . .	Armée des côtes, parc d'artillerie . .	42	»	»	2	44	»
{ 1/2 . . .	Armée des côtes, parc général d'ar- tillerie . . . . .	42	»	»	2	44	»
3. . . . .	27 <sup>e</sup> division militaire . . . . .	56	»	»	6	62	52
4. . . . .	27 <sup>e</sup> id. . . . .	56	»	»	6	62	52
5. . . . .	27 <sup>e</sup> id. . . . .	56	»	»	5	61	52
6. . . . .	27 <sup>e</sup> id. . . . .	56	»	»	5	61	52
<b>5<sup>e</sup> RÉGIMENT D'ARTILLERIE A CHEVAL.</b>							
État-major.	6 <sup>e</sup> division militaire . . . . .	7	»	»	»	7	»
1. . . . .	Armée des côtes, corps de droite, réserve d'artillerie . . . . .	91	»	»	»	91	»
2. . . . .	Armée des côtes, avant-garde, divi- sion de grenadiers d'élite . . . . .	86	»	»	1	87	»
3. . . . .	Armée des côtes, corps de droite, réserve d'artillerie . . . . .	»	»	»	»	»	»
4. . . . .	Armée des côtes, corps du centre, réserve d'artillerie . . . . .	90	»	»	5	95	»
5. . . . .	6 <sup>e</sup> division militaire . . . . .	35	»	»	6	41	8
6. . . . .	Id. . . . .	35	»	»	5	40	8
<b>6<sup>e</sup> RÉGIMENT D'ARTILLERIE A CHEVAL.</b>							
État-major.	15 <sup>e</sup> division militaire . . . . .	14	»	»	1	14	12
	Id. . . . .	42	»	»	3	43	70
1. . . . .	1 <sup>re</sup> division militaire . . . . .	6	»	»	3	9	33
2. . . . .	Id. . . . .	26	»	»	3	29	34
3. . . . .	Armée des côtes, réserve, parc gé- néral d'artillerie . . . . .	105	»	»	»	105	»
4. . . . .	Armée des côtes, réserve, parc gé- néral d'artillerie . . . . .	102	»	»	»	102	»
5. . . . .	Armée des côtes, 2 <sup>e</sup> corps détaché .	94	»	»	5	99	37
6. . . . .	1 <sup>re</sup> division militaire . . . . .	30	»	»	1	31	33
Détachem <sup>t</sup> .	» . . . . .	7	»	»	»	7	»
<b>1<sup>er</sup> BATAILLON PRINCIPAL DU TRAIN.</b>							
1. . . . .	Armée des côtes, corps de droite, 1 <sup>re</sup> division . . . . .	77	»	»	»	77	108
2. . . . .	Armée des côtes, corps de droite, 1 <sup>re</sup> division . . . . .	75	»	»	»	75	104
3. . . . .	Armée des côtes, corps de droite, 2 <sup>e</sup> division . . . . .	77	»	»	»	77	111
4. . . . .	Armée des côtes, corps de droite, 2 <sup>e</sup> division . . . . .	78	»	»	»	78	105
5. . . . .	Armée des côtes, corps de droite, 3 <sup>e</sup> division . . . . .	68	»	»	»	68	105
6. . . . .	Armée des côtes, réserve, parc gé- néral d'artillerie . . . . .	197	»	»	»	197	37

NUMÉROS des compagnies.	AFFECTATION.	PRÉ- SENTS.	EN RECRUTE- MENT et déta- chés.	EMBAR- QUÉS.	AUX HÔPI- TAUX.	EFFECTIFS.	
						HOMMES.	CHE- VAUX.
<b>2° BATAILLON PRINCIPAL DU TRAIN.</b>							
État-major.	Hanovre.....	445	»	»	20	465	428
<b>3° BATAILLON PRINCIPAL DU TRAIN.</b>							
1.....	Armée des côtes, corps du centre, 1 <sup>re</sup> division.....	80	»	»	»	80	100
2.....	Armée des côtes, corps du centre, 1 <sup>re</sup> division.....	80	»	»	»	80	100
3.....	Armée des côtes, corps du centre, 2 <sup>e</sup> division.....	80	»	»	»	80	100
4.....	Armée des côtes, corps du centre, 2 <sup>e</sup> division.....	80	»	»	»	80	100
5.....	Armée des côtes, corps du centre, 3 <sup>e</sup> division.....	80	»	»	»	80	100
6.....	Armée des côtes, réserve, parc gé- néral de l'artillerie.....	121	»	»	»	121	56
<b>4° BATAILLON PRINCIPAL DU TRAIN.</b>							
État-major.	27 <sup>e</sup> division militaire.....	484	»	»	27	511	534
<b>5° BATAILLON PRINCIPAL DU TRAIN.</b>							
1.....	Armée des côtes, corps de gauche, division.....	74	»	»	»	74	107
2.....	Armée des côtes, corps de gauche, 1 <sup>re</sup> division.....	69	»	»	»	69	102
3.....	Armée des côtes, corps de gauche, 2 <sup>e</sup> division.....	70	»	»	»	70	102
4.....	Armée des côtes, corps de gauche, 2 <sup>e</sup> division.....	68	»	»	»	68	102
5.....	Armée des côtes, corps de gauche, 3 <sup>e</sup> division.....	70	»	»	»	70	102
6.....	Armée des côtes, 1 <sup>re</sup> aile de débar- quement.....	199	»	»	»	199	138
<b>6° BATAILLON PRINCIPAL DU TRAIN.</b>							
1.....	États de Naples.....	102	»	»	3	105	87
2.....	Id.....	95	»	»	4	99	138
3.....	Id.....	94	»	»	3	97	113
4.....	Id.....	96	»	»	1	97	83
5.....	Id.....	83	»	»	8	91	121
6.....	Id.....	92	»	»	1	93	137
<b>7° BATAILLON PRINCIPAL DU TRAIN.</b>							
1.....	10 <sup>e</sup> division militaire.....	74	8	»	5	87	8
2.....	Id.....	74	9	»	5	88	8
3.....	Id.....	74	9	»	5	88	8
4.....	Id.....	74	9	»	5	88	8
»	A la Guadeloupe et à la Martinique.	»	»	47	»	47	»
5.....	10 <sup>e</sup> division militaire.....	74	9	»	4	87	7
5.....	Id.....	74	9	»	4	87	7

numéros des compagnies.	AFFECTATION.	PRÉ- SENTE.	EN RECRUTE- MENT et déta- chés.	EMBAR- QUÉS.	AUX HÔPI- TAUX.	EFFECTIFS.	
						HOMMES.	CHE- VAUX.
<b>8° BATAILLON PRINCIPAL DU TRAIN.</b>							
État-major.	13 <sup>e</sup> division militaire.	12	»	»	»	12	6
1.....	Armée des côtes, 2 <sup>e</sup> corps détaché.	109	»	»	4	113	108
2.....	13 <sup>e</sup> division militaire.	88	»	»	4	92	93
3.....	Armée des côtes, 2 <sup>e</sup> corps détaché.	111	»	»	3	114	109
4.....	13 <sup>e</sup> division militaire.	62	9	»	8	79	106
5.....	{12 <sup>e</sup> id. ....	57	»	»	3	60	97
	{13 <sup>e</sup> id. ....	28	»	»	2	30	52
6.....	{13 <sup>e</sup> id. ....	72	1	»	5	78	127
<b>1<sup>er</sup> BATAILLON bis DU TRAIN.</b>							
1.....	Armée des côtes, corps du centre, 3 <sup>e</sup> division.	80	»	»	»	80	100
2.....	Armée des côtes, corps du centre, 4 <sup>e</sup> division	78	»	»	1	79	100
3.....	Armée des côtes, corps du centre, 4 <sup>e</sup> division.	80	»	»	»	80	100
4.....	Armée des côtes, corps du centre, parc d'artillerie.	78	»	»	1	79	100
5.....	Armée des côtes, réserve, parc gé- néral d'artillerie.	81	»	»	4	85	97
6.....	Armée des côtes, réserve, parc gé- néral d'artillerie.	83	»	»	3	86	67
<b>2<sup>e</sup> BATAILLON bis DU TRAIN.</b>							
1.....	Armée des côtes, corps du centre, parc d'artillerie.	80	»	»	»	80	100
2.....	Armée des côtes, corps du centre, parc d'artillerie.	80	»	»	»	80	100
3.....	Armée des côtes, réserve.	70	»	»	»	70	100
4.....	Armée des côtes, corps de gauche.	80	»	»	»	80	102
5.....	Armée des côtes, réserve.	70	»	»	»	70	100
6.....	Armée des côtes, réserve, parc gé- néral d'artillerie.	129	»	»	»	129	62
<b>3<sup>e</sup> BATAILLON bis DU TRAIN.</b>							
1.....	Armée des côtes, corps de droite, 3 <sup>e</sup> division.	70	»	»	»	70	100
2.....	Armée des côtes, corps du centre, parc d'artillerie.	83	»	»	6	89	107
3.....	Armée des côtes, corps du centre, parc d'artillerie.	79	»	»	5	84	94
4.....	Armée des côtes, corps de gauche, 3 <sup>e</sup> division.	70	»	»	»	70	102
5.....	Armée des côtes, corps de gauche, parc général d'artillerie.	66	»	»	»	66	101
6.....	Armée des côtes, réserve, parc gé- néral d'artillerie.	130	»	»	»	130	70



NUMÉROS des compagnies.	AFFECTATION.	PRÉ- SENTS.	EN RECRUTE- MENT et déta- chés.	EMBAR- QUÉS.	AUX HÔPI- TAUX.	EFFECTIFS.	
						HOMMES.	CHE- VAUX.
<b>4<sup>e</sup> BATAILLON bis DU TRAIN.</b>							
État-major.	27 <sup>e</sup> division militaire.....	430	»	»	30	460	662
<b>5<sup>e</sup> BATAILLON bis DU TRAIN.</b>							
1.....	Armée des côtes, avant-garde, di- vision de grenadiers d'élite.....	70	»	»	»	70	100
2.....	Armée des côtes, avant-garde, divi- sion Gazan.....	70	»	»	»	70	100
3. {	1/2... Armée des côtes, avant-garde, divi- sion de grenadiers d'élite.....	35	»	»	»	35	50
{	1/2... Armée des côtes, avant-garde, divi- sion Gazan.....	35	»	»	»	35	50
4.....	Armée des côtes, avant-garde et di- vision de réserve (dragons à pied).	70	»	»	»	70	100
5.....	Armée des côtes, avant-garde et di- vision de réserve (dragons à pied).	70	»	»	»	70	100
6.....	Armée des côtes, réserve, parc gé- néral d'artillerie.....	150	»	»	»	150	91
<b>6<sup>e</sup> BATAILLON bis DU TRAIN.</b>							
État-major.	Royaume d'Italie.....	12	»	»	»	12	9
1.....	Id.....	78	»	»	5	83	109
2.....	Id.....	75	»	»	4	79	122
3.....	Id.....	81	»	»	6	87	123
4.....	Id.....	74	»	»	6	80	127
5.....	Id.....	73	»	»	6	79	123
6.....	Id.....	78	»	»	4	82	124
<b>7<sup>e</sup> BATAILLON bis DU TRAIN.</b>							
1.....	Armée des côtes, 1 <sup>er</sup> corps détaché.	102	»	»	4	106	151
2.....	Id.....	93	»	»	2	95	145
3.....	Id.....	76	»	»	3	79	100
4.....	Id.....	72	»	»	3	75	131
5.....	Id.....	71	»	»	4	75	»
6.....	Id.....	83	»	»	2	85	96
Ouvriers...	Id.....	19	»	»	»	19	»
<b>8<sup>e</sup> BATAILLON bis DU TRAIN.</b>							
1.....	Armée des côtes, réserve, division de cavalerie légère.....	70	»	»	»	70	100
2.....	Armée des côtes, réserve, parc gé- néral d'artillerie.....	70	»	»	»	70	100
3.....	Armée des côtes, réserve, parc gé- néral d'artillerie.....	70	»	»	»	70	100
4.....	Armée des côtes, réserve, parc gé- néral d'artillerie.....	70	»	»	»	70	100
5.....	Armée des côtes, réserve, parc gé- néral d'artillerie.....	70	»	»	»	70	100
6.....	Armée des côtes, réserve, parc gé- néral d'artillerie.....	177	»	»	»	177	»

numéros des compagnies.	AFFECTATION.	PRÉ- SENTS.	EN RECRUTE- MENT OU DÉTA- CHÉS.	EMBAR- QUÉS.	AUX HÔPI- TAUX.	EFFECTIFS.	
						HOMMES.	CHE- VAUX.
<b>1<sup>er</sup> BATAILLON DE PONTONNIERS.</b>							
1.....	Hanovre.....	48	»	»	5	53	»
2.....	Armée des côtes, corps de gauche, parc d'artillerie.....	44	»	»	3	47	»
3.....	Armée des côtes, réserve, parc gé- néral d'artillerie.....	44	»	»	3	47	»
4. {	Armée des côtes, corps du centre, parc d'artillerie.....	86	»	»	5	91	»
1/2 ...	Armée des côtes, réserve, parc d'ar- tillerie.....	51	»	»	1	52	»
1/2 ...	Armée des côtes, réserve, parc gé- néral d'artillerie.....	51	»	»	1	52	»
5. {	Armée des côtes, réserve, parc d'ar- tillerie.....	47	»	»	»	47	»
1/2 ...	Armée des côtes, réserve, parc gé- néral d'artillerie.....	47	»	»	»	47	»
6.....	5 <sup>e</sup> division militaire.....	57	»	»	1	58	»
7. {	Armée des côtes, corps de droite, parc d'artillerie.....	43	»	»	»	43	»
1/2 ...	Armée des côtes, réserve, parc gé- néral d'artillerie.....	43	»	»	»	43	»
8.....	5 <sup>e</sup> division militaire.....	34	»	»	»	34	»
	26 <sup>e</sup> division militaire.....	23	»	»	1	24	»
	Pontonnières auxiliaires, Hanovre..	49	»	»	»	49	»
<b>2<sup>e</sup> BATAILLON DE PONTONNIERS.</b>							
État-major.	Royaume d'Italie.....	9	»	»	»	9	»
1.....	Id. ....	60	»	»	4	64	»
2.....	Id. ....	57	»	»	2	59	»
3.....	Id. ....	53	»	»	3	56	»
4.....	Id. ....	60	»	»	»	60	»
5.....	Id. ....	55	»	»	6	61	»
6.....	Id. ....	57	»	»	5	62	»
7.....	Id. ....	59	»	»	2	61	»
8.....	Id. ....	51	»	»	1	52	»
Détachés ..	Id. ....	47	»	»	1	48	»
<b>OUVRIERS D'ARTILLERIE.</b>							
1.....	1 <sup>re</sup> escouade, Armée des côtes, 1 <sup>re</sup> aile de débarquement.....	26	»	»	»	26	»
1/2 comp..	Armée des côtes, corps de gauche, parc d'artillerie.....	36	»	»	3	39	»
1/2 comp..	Armée des côtes, réserve, parc gé- néral d'artillerie.....	36	»	»	3	39	»
2.....	1 <sup>re</sup> division militaire.....	60	2	»	1	63	»
	A la Guadeloupe et à la Martinique.	»	»	41	6	47	»
3.....	27 <sup>e</sup> division militaire.....	68	»	»	6	74	»
	Escadre de Toulon.....	»	»	53	»	53	»
4.....	1 <sup>re</sup> escouade, Armée des côtes, 2 <sup>e</sup> aile de débarquement.....	26	»	»	»	26	»

NUMÉROS des compagnies.	AFFECTATION.	PRÉ- SENTS.	EN RECRUTE- MENT OU DÉTA- CHÉS.	EMBAR- QUÉS.	AUX HÔPI- TAUX.	EFFECTIFS.	
						HOMMES.	CHE- VAUX.
4.....	1 <sup>re</sup> escouade, Armée des côtes, 3 <sup>e</sup> aile de débarquement.....	26	»	»	3	26	»
	1/2 compagnie, Armée des côtes, corps de centre, parc d'artillerie.	23	»	»	1	26	»
	1/2 compagnie, Armée des côtes, réserve, parc général d'artillerie.	36	»	»	6	37	»
5.....	5 <sup>e</sup> division militaire.....	59	1	»	6	66	»
6. { 1/2 ...	13 <sup>e</sup> division militaire.....	40	»	»	3	43	»
{ 1/2 ...	Armée des côtes, 2 <sup>e</sup> corps détaché.	68	»	»	5	73	»
7.....	1 <sup>re</sup> escouade, Armée des côtes, 5 <sup>e</sup> aile de débarquement.....	26	»	»	»	26	»
	Armée des côtes, corps de droite, parc d'artillerie.....	32	»	»	»	32	»
	Armée des côtes, réserve, parc gé- néral d'artillerie.....	32	»	»	»	32	»
8.....	Armée des côtes, 1 <sup>er</sup> corps détaché, Hanovre.....	44	»	»	1	45	»
	10 <sup>e</sup> division militaire.....	41	»	»	2	43	»
9.....	23 <sup>e</sup> Id. (Corse).....	61	2	»	1	64	»
	23 <sup>e</sup> Id. (Elbe).....	42	»	»	3	15	»
	Royaume d'Italie.....	10	7	»	»	17	»
	Etats de Naples.....	29	»	»	2	31	»
	Armée des côtes, 1 <sup>re</sup> escouade, 4 <sup>e</sup> aile de débarquement.....	15	»	»	»	15	»
11.....	Armée des côtes, réserve, parc d'art. Armée des côtes, réserve, parc gé- néral d'artillerie.....	26	»	»	»	26	»
1/2 comp..	Armée des côtes, réserve, parc d'art.	37	»	»	1	38	»
1/2 comp..	Armée des côtes, réserve, parc gé- néral d'artillerie.....	37	»	»	1	38	»
12. { 1/2 ..	1 <sup>re</sup> division militaire.....	56	»	»	»	56	»
{ 1/2 ..	16 <sup>e</sup> id. ....	48	»	»	»	48	»
13.....	28 <sup>e</sup> id. ....	65	»	»	3	68	»
14.....	Armée des côtes, réserve, parc d'ar- tillerie.....	109	»	»	»	109	»
15.....	27 <sup>e</sup> division militaire.....	93	»	»	4	97	»
	Ouvriers du parc d'artillerie.....	2	»	»	»	2	»
	Ouvriers du train, 1 <sup>re</sup> compagnie..	»	»	»	»	»	»
	Armée des côtes, corps de gauche, parc d'artillerie.....	11	»	»	»	11	»
	Armée des côtes, réserve, parc gé- néral d'artillerie.....	51	»	»	»	51	»
	Armuriers, 1 <sup>re</sup> compagnie.....	»	»	»	»	»	»
	Armée des côtes, corps de droite, réserve d'artillerie.....	9	»	»	»	9	»
	Armée des côtes, corps de droite, parc d'artillerie.....	11	»	»	»	11	»
	Armée des côtes, corps du centre, réserve d'artillerie.....	12	»	»	»	12	»
	Armée des côtes, corps du centre, parc d'artillerie.....	12	»	»	»	12	»
	Armée des côtes, corps de gauche, réserve d'artillerie.....	9	»	»	»	9	»
	Armée des côtes, corps de gauche, parc d'artillerie.....	11	»	»	»	11	»
	Armée des côtes, corps de gauche, parc général d'artillerie.....	21	»	»	»	21	»
	Escouade d'ouvriers, Hanovre.....	18	»	»	»	18	»

Numéros des compagnies.	AFFECTATION.	PRÉ- SENTS.	EN RECRUTE- MENT et déta- chés.	EMBAR- QUÉS.	AUX HÔPI- TAUX.	EFFECTIFS.	
						HOMMES.	CHE- VAUX.
<b>CANONNIERS GARDE-CÔTES.</b>							
1 à 7....	16 <sup>e</sup> division militaire.....	729	»	»	4	733	»
8 à 15, plus la 8 bis.	15 <sup>e</sup> id. ....	943	»	»	20	963	»
16 à 27....	14 <sup>e</sup> id. ....	1,424	»	»	»	1,424	»
28 à 55....	13 <sup>e</sup> id. ....	3,164	»	»	44	3,208	»
»	Armée des côtes, 2 <sup>e</sup> corps détaché, 2 <sup>e</sup> division.....	20	»	»	»	20	»
56 à 72....	12 <sup>e</sup> division militaire.....	1,999	»	»	»	1,999	»
»	Gardes des batteries, 12 <sup>e</sup> div. mil.	53	»	»	»	53	»
74 à 76....	10 <sup>e</sup> division militaire.....	354	»	»	»	354	»
77 et 78....	9 <sup>e</sup> id. ....	213	»	»	8	221	»
79 à 97....	8 <sup>e</sup> id. ....	1,568	»	»	94	1,662	»
98 à 100..	23 <sup>e</sup> division militaire, Corse.....	357	»	»	3	360	»
<b>CANONNIERS SÉDENTAIRES.</b>							
1 à 12....	13 <sup>e</sup> division militaire.....	778	»	»	1	779	»
13 à 24....	12 <sup>e</sup> id. ....	1,226	»	»	»	1,226	»
»	2 compag. franches de l'île d'Yeu, 12 <sup>e</sup> division militaire.....	109	»	»	»	109	»
25 à 28....	23 <sup>e</sup> division militaire.....	121	»	»	»	121	»
»	23 <sup>e</sup> id. ....	120	»	»	»	120	»
<b>1<sup>er</sup> BATAILLON DE SAPEURS.</b>							
État-major.	27 <sup>e</sup> division militaire.....	9	»	»	»	9	»
1.....	23 <sup>e</sup> id. Elbe.....	57	1	»	1	59	»
2.....	23 <sup>e</sup> id. Elbe.....	30	»	»	1	31	»
3.....	27 <sup>e</sup> id. ....	67	»	»	5	72	»
4.....	27 <sup>e</sup> id. ....	67	»	»	4	71	»
5.....	27 <sup>e</sup> id. ....	67	»	»	4	71	»
6.....	27 <sup>e</sup> id. ....	68	»	»	4	71	»
7.....	27 <sup>e</sup> id. ....	68	»	»	4	72	»
8.....	27 <sup>e</sup> id. ....	68	»	»	4	72	»
9.....	27 <sup>e</sup> id. ....	68	»	»	4	72	»
<b>2<sup>e</sup> BATAILLON DE SAPEURS.</b>							
1.....	Armée des côtes, avant-garde, état- major.....	90	»	»	5	95	»
2.....	Armée des côtes, division de grena- diers d'élite.....	77	»	»	4	81	»
3.....	Armée des côtes, avant-garde, divi- sion Gazan.....	39	»	»	4	43	»
»	Armée des côtes, av.-garde, ét.-maj.	38	»	»	4	42	»
4.....	Id.....	78	»	»	10	88	»
5.....	Armée des côtes, av.-garde, 1 <sup>re</sup> div. de réserve, dragons à pied.....	69	»	»	»	69	»
6.....	Armée des côtes, corps de droite, état-major.....	83	»	»	7	90	»

NUMÉROS des compagnies.	AFFECTATION.	PRÉ- SENTS.	EN RECRUTE- MENT et déta- chés.	EMBAR- QUÉS.	AUX HÔPI- TAUX.	EFFECTIFS.	
						HOMMES.	CHE- VAUX.
7. { 1/2....	Armée des côtes, corps de droite, 1 <sup>re</sup> division .....	37	»	»	6	43	»
7. { 1/2....	Armée des côtes, corps de droite, état-major .....	36	»	»	6	42	»
8.....	Armée des côtes, 5 <sup>e</sup> aile de débarq.	82	»	»	»	82	»
9.....	Armée des côtes, corps du centre, état-major .....	79	»	»	9	88	»
<b>3<sup>e</sup> BATAILLON DE SAPEURS.</b>							
État-major.	27 <sup>e</sup> division militaire.....	513	»	»	22	535	»
1.....	27 <sup>e</sup> id. ....	»	»	»	»	»	»
2.....	27 <sup>e</sup> id. ....	»	»	»	»	»	»
3.....	27 <sup>e</sup> id. ....	»	»	»	»	»	»
4.....	27 <sup>e</sup> id. ....	»	»	»	»	»	»
5.....	27 <sup>e</sup> id. ....	»	»	»	»	»	»
6.....	27 <sup>e</sup> id. ....	»	»	»	»	»	»
7.....	Etats de Naples.....	58	»	»	10	68	»
8.....	27 <sup>e</sup> division militaire.....	»	»	»	»	»	»
9.....	27 <sup>e</sup> id. ....	»	»	»	»	»	»
<b>4<sup>e</sup> BATAILLON DE SAPEURS.</b>							
État-major et dépôt.	25 <sup>e</sup> division militaire.....	49	»	»	6	55	»
1.....	» .....	»	»	»	»	»	»
2. { 1/2....	Armée des côtes, 2 <sup>e</sup> corps détaché, 1 <sup>re</sup> division.....	44	»	»	2	46	»
2. { 1/2....	Armée des côtes, 2 <sup>e</sup> corps détaché, 1 <sup>re</sup> division.....	44	»	»	1	45	»
»	Escadre de Brest.....	»	»	6	»	6	»
3.....	13 <sup>e</sup> division militaire.....	89	»	»	5	94	»
4.....	Armée des côtes, 2 <sup>e</sup> corps détaché, 2 <sup>e</sup> division.....	87	»	»	2	89	»
»	Escadre de Brest.....	»	»	6	»	6	»
5.....	14 <sup>e</sup> division militaire.....	91	1	»	4	96	»
6.....	Armée des côtes, état-major général.	101	»	»	»	101	»
7.....	Id. 1 <sup>er</sup> corps détaché.	94	»	»	4	98	»
8.....	3 <sup>e</sup> division militaire.....	40	»	»	5	45	»
9.....	16 <sup>e</sup> id. ....	66	»	»	»	66	»
<b>5<sup>e</sup> BATAILLON DE SAPEURS.</b>							
1.....	Armée des côtes, corps du centre, état-major.....	94	»	»	4	98	»
2.....	Armée des côtes, corps du centre, état-major.....	94	»	»	4	98	»
3. { 1/2....	Armée des côtes, corps du centre, 1 <sup>re</sup> division.....	48	»	»	1	49	»
3. { 1/2....	Armée des côtes, corps du centre, 2 <sup>e</sup> division.....	47	»	»	1	48	»
4. { 1/2....	Armée des côtes, corps du centre, 3 <sup>e</sup> division.....	48	»	»	1	49	»
4. { 1/2....	Armée des côtes, corps du centre, 4 <sup>e</sup> division.....	47	»	»	1	48	»

NUMÉROS des compagnies.	AFFECTATION.	PRÉ- SENTS.	EN RECRUTE- MENT et déta- chés.	EMBAR- QUÉS.	AUX HÔPIT- TAUX.	EFFECTIFS.		
						HOMMES.	CHE- VAUX.	
5.....	Armée des côtes, corps du centre, état-major.....	94	»	»	3	97	»	
6.....	Armée des côtes, 1 <sup>re</sup> aile de débar- quement.....	97	»	»	»	97	»	
7. {	1/2... Armée des côtes, 1 <sup>re</sup> aile de débar- quement, 2 <sup>e</sup> division.....	48	»	»	1	49	»	
	1/2... Armée des côtes, 1 <sup>re</sup> aile de débar- quement, 3 <sup>e</sup> division.....	48	»	»	»	48	»	
8.....	Armée des côtes, réserve, division de cavalerie légère.....	94	»	»	2	96	»	
9. {	1/2... Armée des côtes, réserve, 1 <sup>re</sup> divi- sion de dragons.....	44	»	»	3	47	»	
	1/2... Armée des côtes, réserve, 2 <sup>e</sup> divi- sion de dragons.....	44	»	»	2	46	»	
MINEURS.								
1.....	Royaume d'Italie.....	30	»	»	1	31	»	
2.....	3 <sup>e</sup> division militaire.....	71	1	»	5	77	»	
3.....	3 <sup>e</sup> id.....	85	»	»	2	87	»	
4.....	26 <sup>e</sup> id.....	20	»	»	»	20	»	
	23 <sup>e</sup> id. Elbe.....	15	»	»	»	15	»	
5.....	Armée des côtes, 1 <sup>er</sup> corps détaché... état-major.....	72	»	»	2	74	»	
6.....	Armée des côtes, corps du centre, état-major.....	84	»	»	9	93	»	
7.....	Armée des côtes, 2 <sup>e</sup> corps détaché, 1 <sup>re</sup> et 2 <sup>e</sup> divisions.....	100	»	»	»	100	»	
8.....	Armée des côtes, corps de droite, état-major.....	87	»	»	4	91	»	
9.....	Armée des côtes, corps de gauche, état-major.....	91	»	»	8	99	»	
		98	»	»	2	100	»	
VÉTÉRANS.								
Demi-brigades.								
1.....	1 <sup>er</sup> et 2 <sup>e</sup> bataillons, 1 <sup>re</sup> divis. milit.	685	»	»	18	703	»	
	3 <sup>e</sup> bataillon, 12 <sup>e</sup> division militaire.	264	»	»	43	307	»	
2.....	1 <sup>er</sup> bataillon, 6 <sup>e</sup> division militaire..	447	»	»	24	471	»	
	2 <sup>e</sup> bataillon. {	1 <sup>re</sup> comp., 28 <sup>e</sup> div. mil.	31	8	»	11	50	»
		2 <sup>e</sup> , 3 <sup>e</sup> , 4 <sup>e</sup> , 5 <sup>e</sup> et 6 <sup>e</sup> comp., 27 <sup>e</sup> div. mil.	197	»	»	74	271	»
		1 <sup>re</sup> comp., 28 <sup>e</sup> div. mil.	32	»	»	3	35	»
	3 <sup>e</sup> bataillon. {	2 <sup>e</sup> , 3 <sup>e</sup> , 4 <sup>e</sup> , 5 <sup>e</sup> et 6 <sup>e</sup> comp., 8 <sup>e</sup> div. mil.	262	10	»	65	337	»
		détaché, 22 <sup>e</sup> div. mil.	16	»	»	»	16	»
		le bat., 12 <sup>e</sup> div. mil.	396	»	»	35	431	»
3.....	2 <sup>e</sup> bataillon, 13 <sup>e</sup> division militaire.	427	5	»	11	443	»	
	3 <sup>e</sup> id. 12 <sup>e</sup> id.	355	»	»	34	389	»	
4.....	1 <sup>er</sup> , 2 <sup>e</sup> et 3 <sup>e</sup> bataillons, 1 <sup>re</sup> division militaire.....	1,242	»	»	26	1,268	»	
5.....	1 <sup>er</sup> bataillon, 7 <sup>e</sup> division militaire.	483	2	»	31	516	»	
	2 <sup>e</sup> bataillon. {	1 <sup>re</sup> , 2 <sup>e</sup> , 3 <sup>e</sup> , 4 <sup>e</sup> , 5 <sup>e</sup> et 6 <sup>e</sup> comp., 8 <sup>e</sup> div. m.	340	24	»	28	392	»
		2 <sup>e</sup> comp., 28 <sup>e</sup> div. m.	70	»	»	»	70	»

NUMÉROS des demi-brigades.	AFFECTATION.	PRÉ- SENTS.	EN RECRUTE- MENT et déta- chés.	EMBAR- QUÉS.	AUX HÔPI- TAUX.	EFFECTIFS.	
						HOMMES.	CHE- VAUX.
5.....	3 <sup>e</sup> bataillon. { 1 <sup>re</sup> , 2 <sup>e</sup> , 3 <sup>e</sup> , 4 <sup>e</sup> , 5 <sup>e</sup> et 6 <sup>e</sup> comp., 7 <sup>e</sup> div. m.	226	1	»	35	262	»
		50	»	»	»	50	»
	4 <sup>e</sup> bataillon. { 1 <sup>re</sup> et 3 <sup>e</sup> comp., 7 <sup>e</sup> di- vision militaire....	140	1	»	5	146	»
		315	»	»	6	321	»
	»	Camp de vétérans, 1 <sup>re</sup> compagnie, 27 <sup>e</sup> division militaire.....	162	»	»	5	167
»	Invalides et piémontais, 1 <sup>re</sup> compa- gnie, 27 <sup>e</sup> division militaire.....	119	»	»	1	120	»
6.....	1 <sup>er</sup> bataillon, 2 <sup>e</sup> division militaire.	362	»	»	19	381	»
	2 <sup>e</sup> id. 24 <sup>e</sup> id.	229	3	»	23	255	»
7.....	3 <sup>e</sup> id. 25 <sup>e</sup> id.	175	4	»	8	187	»
	1 <sup>er</sup> id. 10 <sup>e</sup> id.	340	»	»	50	390	»
8.....	2 <sup>e</sup> id. 11 <sup>e</sup> id.	282	6	»	38	326	»
	4 <sup>e</sup> id. 9 <sup>e</sup> id.	331	13	»	99	443	»
	1 <sup>er</sup> id. 16 <sup>e</sup> id.	379	1	»	8	388	»
9.....	2 <sup>e</sup> id. 15 <sup>e</sup> id.	393	2	»	11	406	»
	3 <sup>e</sup> id. 14 <sup>e</sup> id.	366	1	»	26	393	»
	1 <sup>er</sup> bataillon { 1 <sup>re</sup> , 2 <sup>e</sup> , 4 <sup>e</sup> , 5 <sup>e</sup> et 6 <sup>e</sup> comp., 3 <sup>e</sup> div. m.	348	»	»	14	362	»
76		1	»	3	80	»	
2 <sup>e</sup> bataillon. { 1 <sup>re</sup> , 2 <sup>e</sup> , 4 <sup>e</sup> , 5 <sup>e</sup> et 6 <sup>e</sup> comp., 7 <sup>e</sup> div. mil.		319	2	»	41	362	»
		60	»	»	»	60	»
3 <sup>e</sup> bataillon, 26 <sup>e</sup> division militaire.	209	4	»	13	226	»	
10.....	1 <sup>er</sup> , 2 <sup>e</sup> et 3 <sup>e</sup> bataillons, 1 <sup>re</sup> division militaire.....	1,134	»	»	22	1,156	»
»	Vétérans { 1 <sup>re</sup> comp., 7 <sup>e</sup> div. mil. généois. { 2 <sup>e</sup> comp., 8 <sup>e</sup> div. mil.	»	»	»	»	»	»
CANONNIERS VÉTÉRANS.							
Compagnies.							
1.....	13 <sup>e</sup> division militaire.....	36	»	»	»	36	»
2.....	14 <sup>e</sup> id. ....	43	»	»	2	45	»
3.....	8 <sup>e</sup> id. ....	54	»	»	3	57	»
4.....	9 <sup>e</sup> id. ....	64	»	»	3	67	»
5.....	15 <sup>e</sup> id. ....	46	»	»	1	47	»
6.....	11 <sup>e</sup> id. ....	59	»	»	2	61	»
7.....	16 <sup>e</sup> id. ....	47	2	»	2	51	»
8.....	14 <sup>e</sup> id. ....	40	»	»	2	42	»
9.....	15 <sup>e</sup> id. ....	58	»	»	2	60	»
10.....	14 <sup>e</sup> id. ....	57	»	»	»	57	»
11.....	14 <sup>e</sup> id. ....	45	»	»	1	46	»
12.....	12 <sup>e</sup> id. ....	44	»	»	»	44	»
13.....	28 <sup>e</sup> id. ....	38	»	»	»	38	»
14.....	13 <sup>e</sup> id. ....	25	»	»	2	27	»
15.....	8 <sup>e</sup> id. ....	44	6	»	2	52	»
16.....	28 <sup>e</sup> id. ....	33	»	»	»	33	»
17.....	13 <sup>e</sup> id. ....	42	1	»	2	45	»
18.....	13 <sup>e</sup> id. ....	»	»	»	»	»	»

NOMBRE de BRIGADES.	AFFECTATION.	PRÉ- SENTS.	EN RECRUTE- MENT et déta- chés.	EMBAR- QUÉS.	AUX HÔPIT- TAUX.	EFFECTIFS.	
						NOMMES.	CHE- VAUX.
<b>GENDARMERIE A PIED.</b>							
(15 brigades employées à la garde des prisonniers de guerre ; leur force est comprise dans les divisions où elles se trouvent employées.)							
12.....	1 <sup>re</sup> division militaire.....	66	»	»	»	66	»
6.....	2 <sup>e</sup> id. ....	102	»	»	»	102	»
5.....	3 <sup>e</sup> id. ....	13	»	»	»	13	»
5.....	4 <sup>e</sup> id. ....	14	»	»	»	14	»
7.....	5 <sup>e</sup> id. ....	33	»	»	»	33	»
8.....	6 <sup>e</sup> id. ....	31	»	»	»	31	»
27.....	7 <sup>e</sup> id. ....	106	»	»	»	106	»
42.....	8 <sup>e</sup> id. ....	148	»	»	»	148	»
34.....	9 <sup>e</sup> id. ....	159	»	»	»	159	»
27.....	10 <sup>e</sup> id. ....	127	»	»	»	127	»
14.....	11 <sup>e</sup> id. ....	»	»	»	»	»	»
97.....	12 <sup>e</sup> id. ....	459	»	»	»	459	»
141.....	13 <sup>e</sup> id. ....	730	»	»	»	730	»
33.....	14 <sup>e</sup> id. ....	152	»	»	»	152	»
11.....	15 <sup>e</sup> id. ....	»	»	»	»	»	»
4.....	16 <sup>e</sup> id. ....	47	»	»	»	47	»
8.....	17 <sup>e</sup> id. ....	»	»	»	»	»	»
41.....	18 <sup>e</sup> id. ....	182	»	»	»	182	»
11.....	19 <sup>e</sup> id. ....	53	»	»	»	53	»
10.....	20 <sup>e</sup> id. ....	40	»	»	»	40	»
93.....	21 <sup>e</sup> id. ....	421	»	»	»	421	»
55.....	22 <sup>e</sup> id. ....	336	»	»	»	336	»
5.....	23 <sup>e</sup> id. ....	30	»	»	»	30	»
12.....	24 <sup>e</sup> id. ....	8	»	»	»	8	»
7.....	25 <sup>e</sup> id. ....	»	»	»	»	»	»
19.....	26 <sup>e</sup> id. ....	86	»	»	»	86	»
»	27 <sup>e</sup> id. ....	581	»	»	»	581	»
»	28 <sup>e</sup> id. ....	242	»	»	»	242	»
<b>GENDARMERIE A CHEVAL.</b>							
(16 brigades employées à la garde des prisonniers de guerre ; leur force est comprise dans les divisions où elles se trouvent employées.)							
174.....	1 <sup>re</sup> division militaire.....	1,002	»	»	»	1,002	1,002
50.....	2 <sup>e</sup> id. ....	361	»	»	»	361	361
37.....	3 <sup>e</sup> id. ....	213	»	»	»	213	213
33.....	4 <sup>e</sup> id. ....	183	»	»	»	183	183
36.....	5 <sup>e</sup> id. ....	195	»	»	»	195	195
57.....	6 <sup>e</sup> id. ....	336	»	»	»	336	336
68.....	7 <sup>e</sup> id. ....	404	»	»	»	404	404
67.....	8 <sup>e</sup> id. ....	391	»	»	»	391	391
97.....	9 <sup>e</sup> id. ....	563	»	»	»	563	563
83.....	10 <sup>e</sup> id. ....	490	»	»	»	490	490
51.....	11 <sup>e</sup> id. ....	368	»	»	»	368	368
97.....	12 <sup>e</sup> id. ....	567	»	»	»	567	567
76.....	13 <sup>e</sup> id. ....	443	»	»	»	443	443
54.....	14 <sup>e</sup> id. ....	313	»	»	»	313	313
53.....	15 <sup>e</sup> id. ....	314	»	»	»	314	314



NOMBRE de BRIGADES.	AFFECTATION.	PRÉ- SENTS.	EN RECRUTE- MENT et déta- chés.	EMBAR- QUÉS.	AUX HÔPIT- TAUX.	EFFECTIFS.	
						NOMBRES.	CHE- VAUX.
59.....	16 <sup>e</sup> division militaire.....	167	»	»	»	167	167
86.....	18 <sup>e</sup> id. ....	348	»	»	»	348	348
70.....	19 <sup>e</sup> id. ....	431	»	»	»	431	431
85.....	20 <sup>e</sup> id. ....	498	»	»	»	498	498
94.....	21 <sup>e</sup> id. ....	538	»	»	»	538	538
81.....	22 <sup>e</sup> id. ....	479	»	»	»	479	479
10.....	23 <sup>e</sup> id. Corse.....	32	»	»	»	32	32
2.....	23 <sup>e</sup> id. Elbe.....	6	»	»	»	6	6
82.....	24 <sup>e</sup> id. ....	421	»	»	»	421	421
79.....	25 <sup>e</sup> id. ....	382	»	»	»	382	382
53.....	26 <sup>e</sup> id. ....	287	»	»	»	287	287
»	27 <sup>e</sup> id. ....	358	»	»	»	358	358
»	28 <sup>e</sup> id. ....	42	»	»	»	42	42
Guides....	Etat-major général des camps.....	117	»	»	»	117	117
Id.....	Corps de droite.....	97	»	»	»	97	97
Id.....	Corps du centre.....	97	»	»	»	97	97
Id.....	Corps de gauche.....	97	»	»	»	97	97
Id.....	1 <sup>er</sup> corps détaché.....	100	»	»	»	100	100
Id.....	2 <sup>e</sup> id. ....	»	»	»	»	»	»
Id.....	Réserve des armées des côtes.....	97	»	»	»	97	97
Id.....	Hanovre.....	144	»	»	»	144	144
<b>OFFICIERS D'ÉTAT-MAJOR.</b>							
»	1 <sup>re</sup> division militaire.....	395	»	»	»	395	»
»	2 <sup>e</sup> id. ....	132	»	»	»	132	»
»	3 <sup>e</sup> id. ....	281	»	»	»	281	»
»	4 <sup>e</sup> id. ....	46	»	»	»	46	»
»	5 <sup>e</sup> id. ....	226	»	»	»	226	»
»	6 <sup>e</sup> id. ....	75	»	»	»	75	»
»	7 <sup>e</sup> id. ....	92	»	»	»	92	»
»	8 <sup>e</sup> id. ....	171	»	»	»	171	»
»	9 <sup>e</sup> id. ....	48	»	»	»	48	»
»	10 <sup>e</sup> id. ....	135	»	»	»	135	»
»	11 <sup>e</sup> id. ....	67	»	»	»	67	»
»	12 <sup>e</sup> id. ....	148	»	»	»	148	»
»	13 <sup>e</sup> id. ....	139	»	»	»	139	»
»	14 <sup>e</sup> id. ....	43	»	»	»	43	»
»	15 <sup>e</sup> id. ....	56	»	»	»	56	»
»	16 <sup>e</sup> id. ....	430	»	»	»	430	»
»	18 <sup>e</sup> id. ....	16	»	»	»	16	»
»	19 <sup>e</sup> id. ....	42	»	»	»	42	»
»	20 <sup>e</sup> id. ....	26	»	»	»	26	»
»	21 <sup>e</sup> id. ....	35	»	»	»	35	»
»	22 <sup>e</sup> id. ....	30	»	»	»	30	»
»	23 <sup>e</sup> id. ....	60	»	»	»	60	»
»	24 <sup>e</sup> id. ....	56	»	»	»	56	»
»	25 <sup>e</sup> id. ....	52	»	»	»	52	»
»	26 <sup>e</sup> id. ....	163	»	»	»	163	»
»	27 <sup>e</sup> id. ....	82	»	»	»	82	»
»	28 <sup>e</sup> id. ....	77	»	»	»	77	»
»	Etat-major général des camps.....	50	»	»	»	50	»
»	Ailes de débarquement.....	87	»	»	»	87	»
»	Avant-garde.....	5	»	»	»	5	»
»	Corps de droite.....	91	»	»	»	91	»

NUMÉROS des bataillons.	AFFECTATION.	PRÉ- SENTE.	EN RECRUTE- MENT OU DÉTA- CHÉS.	EMBAR- QUÉS.	AUX HÔPIT- TAUX.	EFFECTIFS.	
						HOMMES.	CHE- VAUX.
»	Corps du centre.....	149	»	»	»	149	»
»	Corps de gauche.....	173	»	»	»	173	»
»	1 <sup>er</sup> corps détaché.....	142	»	»	»	142	»
»	2 <sup>e</sup> id. ....	89	»	»	»	89	»
»	Réserve des camps.....	246	»	»	»	246	»
»	Escadre de Brest.....	»	»	13	»	13	»
»	Escadre de l'île d'Aix.....	»	»	1	»	1	»
»	Escadre du centre, amiral Magon..	»	»	1	»	1	»
»	Escadre de Toulon.....	»	»	21	»	21	»
»	Camp de Walcheren.....	14	»	»	»	14	»
»	Troupes de garnison en Batavie...	15	»	»	»	15	»
»	Hanovre.....	82	»	»	»	82	»
»	Royaume d'Italie.....	145	»	»	»	145	»
»	» d'Étrurie.....	7	»	»	»	7	»
»	États de Naples.....	45	»	»	»	45	»
<b>TROUPES IRRÉGULIÈRES.</b>							
<b>CHASSEURS D'ORIENT.</b>							
1.....	Escadre de Toulon.....	»	»	100	»	100	»
	Id. ....	103	»	»	6	109	»
<b>BATAILLONS DE DÉPÔTS COLONIAUX.</b>							
1.....	Camp de Walcheren-Batavie.....	324	»	»	84	108	»
2.....	14 <sup>e</sup> division militaire.....	333	»	50	»	383	»
3.....	A la Guadeloupe, escadre de l'île d'Aix.....	»	»	360	41	401	»
Dépôt.....	12 <sup>e</sup> division militaire.....	120	»	»	8	128	»
Id. ....	Escadre du contre-amiral Magon...	»	»	77	»	77	»
4.....	13 <sup>e</sup> division militaire.....	352	»	»	24	376	»
<b>DÉPÔTS DE CONSCRITS RÉFRACTAIRES.</b>							
»	2 <sup>e</sup> division militaire.....	»	»	»	»	»	»
»	3 <sup>e</sup> id. ....	»	»	»	»	»	»
»	5 <sup>e</sup> id. ....	36	»	»	4	40	»
»	6 <sup>e</sup> id. ....	»	»	»	»	»	»
»	7 <sup>e</sup> id. ....	»	»	»	»	»	»
»	10 <sup>e</sup> id. ....	»	»	»	»	»	»
»	11 <sup>e</sup> id. Atelier des con- damnés au boulet.....	168	»	»	48	216	»
»	12 <sup>e</sup> division militaire.....	46	»	»	2	48	»
»	12 <sup>e</sup> division militaire.....	105	»	»	14	119	»
»	14 <sup>e</sup> id. ....	»	»	»	»	»	»
»	16 <sup>e</sup> id. ....	434	»	»	38	472	»
»	27 <sup>e</sup> id. ....	49	»	»	2	51	»
<b>INFANTERIE LÉGÈRE CORSE (DEVENUE LÉGION CORSE).</b>							
1,2,3,4,5.	Livourne, Étrurie.....	1947	264	»	293	2504	»

NUMÉROS des bataillons.	AFFECTATION.	PRÉ- SENTS.	EN RECRUTE- MENT ou déta- chés.	EMBAR- QUÉS.	AUX HÔPI- TAUX.	EFFECTIFS	
						HOMMES.	CHE- VAUX.
<b>FRANCS DE L'ÎLE D'ELBE.</b>							
1, 2.....	23 <sup>e</sup> division militaire, île d'Elbe...	708	10	»	2	720	»
<b>COMPAGNIES FRANÇAISES CORSES.</b>							
»	Du Golo... 1 <sup>re</sup> le	}	Incorporé dans				
»	De Liamone. 1 <sup>re</sup> cie		le 3 <sup>e</sup> bat.				
»	De Caprara. 1 <sup>re</sup> comp.		Corse du				
			8 <sup>e</sup> rég. d'inf.	»	»	»	»
			légère.....	»	»	»	»
	militaire. Corse.....	83	»	»	»	83	»
<b>INFANTRIE LÉGÈRE CORSE.</b>							
Deux bataillons doivent se former dans les départements de la Liamone et du Golo, en vertu d'un décret du 17 thermidor an XIII.							
<b>1<sup>re</sup> LÉGION DU MIDI (CI-DEVANT PIÉMONTAISE).</b>							
1.....	Escadre de l'île d'Aix à la Marti- nique.....	»	»	226	183	109	»
2.....	Escadre de l'île d'Aix à San-Do- mingo.....	»	»	569	»	569	»
3.....	12 <sup>e</sup> division militaire.....	532	4	»	157	693	»
Dépôt.....	18 <sup>e</sup> id. ....	154	50	»	47	251	»
»	Deux compagnies du 3 <sup>e</sup> bataillon, escadre du contre-amiral Magon.	»	»	240	»	240	»
Dét.....	7 <sup>e</sup> division militaire.....	4	»	»	»	4	»
Cie d'art. ..	12 <sup>e</sup> id. ....	81	»	»	»	81	»
<b>TIRAILLEURS DU PÔ.</b>							
1.....	Armée des côtes, corps du centre..	804	»	»	87	891	»
<b>BATAILLONS ÉTRANGERS.</b>							
1.....	14 <sup>e</sup> division militaire.....	136	52	»	24	212	»
2.....	23 <sup>e</sup> id. (Corse).....	635	»	»	30	665	»
<b>DÉSERTEURS FRANÇAIS RENTRÉS.</b>							
1.....	16 <sup>e</sup> division militaire.....	152	»	19	19	190	»
<b>BATAILLON DE PIONNIERS.</b>							
1.....	27 <sup>e</sup> division militaire.....	616	»	»	164	780	»
<b>GARDE DU GÉNÉRAL EN CHEF DE L'ARMÉE DE HANOVRE.</b>							
«	Hanovre, division de cavalerie....	77	»	»	»	77	75

NUMÉROS des régiments.	AFFECTATION.	PRÉ- SENTS.	EN RECRUTE- MENT et déta- chés.	EMBAR- QUÉS.	AUX HÔPI- TAUX.	EFFECTIFS.	
						HOMMES.	CHE- VAUX.
GUIDES DE L'ARMÉE DES CÔTES DE L'OcéAN.							
»	Pour mémoire, employés à la gen- darmérie à cheval, article <i>Etat- major des camps</i> .....	»	»	»	»	»	»
TROUPES LIGURIENNES.							
1.....	1 <sup>er</sup> et 2 <sup>e</sup> bataillons. (Ces deux batail- lons forment le 32 <sup>e</sup> rég. d'infant. légère. Voir à l' <i>Infant. légère</i> .)	»	»	»	»	»	»
TROUPES IRRÉGULIÈRES LIGURIENNES.							
»	Gardes de l'ex-gouvernement ligu- rien, à Gènes.....	127	»	»	4	131	»
»	Artillerie à pied.....	379	7	»	21	407	»
»	Invalides.....	276	»	»	»	276	»
»	Gendarmerie à pied.....	542	»	»	»	542	»
TROUPES SUISSES.							
1.....	1 <sup>er</sup> et 2 <sup>e</sup> bataillons, 23 <sup>e</sup> division mi- litaire, Corse.....	1,784	»	»	29	1,813	»
»	3 <sup>e</sup> bataillon, 27 <sup>e</sup> division militaire, venant de la 12 <sup>e</sup> .....	383	»	»	69	452	»
»	4 <sup>e</sup> bataillon, 28 <sup>e</sup> division militaire.	776	»	»	62	838	»
»	1 <sup>re</sup> compagnie du 3 <sup>e</sup> bataillon du corps expédit. de 600 hommes...	»	»	120	»	120	»
»	3 <sup>e</sup> compag. du 3 <sup>e</sup> bataillon, escadre du contre-amiral Magon.....	»	»	492	»	492	»
»	Artillerie, 1 <sup>re</sup> compagnie, 14 <sup>e</sup> divi- sion militaire.....	41	»	»	1	42	»
TROUPES ITALIENNES.							
»	23 <sup>e</sup> division militaire, île d'Elbe...	574	4	»	135	713	»
»	Id.....	615	2	»	81	698	»
»	Armée des côtes, avant-garde, 3 <sup>e</sup> di- vision de réserve (dragons à pied).	5,204	»	»	194	5,398	»
»	Etats de Naples.....	1,674	23	»	163	1,860	»
»	Id.....	147	»	»	6	153	89
TROUPES POLONAISES.							
»	1 <sup>re</sup> demi-brigade, 1 <sup>er</sup> , 2 <sup>e</sup> et 3 <sup>e</sup> ba- tillons, Etats de Naples.....	2,166	»	»	86	2,252	»
»	1 <sup>er</sup> de cavalerie, 1 <sup>er</sup> , 2 <sup>e</sup> 3 <sup>e</sup> et 4 <sup>e</sup> es- cadrons, Etats de Naples.....	618	»	»	30	648	505
TROUPES IRLANDAISES.							
»	1 <sup>er</sup> bataillon, Armée des côtes, 2 <sup>e</sup> corps détaché, 1 <sup>re</sup> divis. milit.	87	»	»	»	87	»

NUMÉROS des régiments.	AFFECTATION.	PRÉ- SENTS.	EN RECRUTE- MENT et déta- chés.	EMBAR- QUÉS.	AUX HÔPI- TAUX.	EFFECTIFS.	
						HOMMES.	CHER- VAUX.
TROUPES HANOVRIENNES.							
»	Infanterie, 1 bataillon, 8 <sup>e</sup> division militaire.....	685	3	»	66	754	»
»	Cavalerie, 3 escadrons, 8 <sup>e</sup> division militaire.....	433	10	»	45	488	390
TROUPES BATAVES.							
»	Armée des côtes, 1 <sup>er</sup> corps détaché, 1 <sup>re</sup> division.....	1,133	»	»	162	1,295	»
»	Armée des côtes, 1 <sup>er</sup> corps détaché, 2 <sup>e</sup> division.....	6,691	»	»	341	7,032	580
»	Armée des côtes, 1 <sup>er</sup> corps détaché, parc d'artillerie.....	860	»	»	23	883	309
»	Armée des côtes, 1 <sup>er</sup> corps détaché. Camp de Walcheren, Batavie.....	24	»	»	»	24	»
»	Division de garnison. id. ....	4,143	»	»	266	4,409	120
»	id. ....	228	»	»	3	231	150
»	Côtes de Frise, id. ....	2,116	»	»	248	2,364	513
»	Voora et Gorée, id. ....	1,822	93	»	348	2,170	263
»	Côtes de Nord-Hollande, id. ....	744	»	»	174	918	152
»	Artillerie batave, id. ....	7,111	»	»	194	7,305	366

## Récapitulation générale par armées.

DÉSIGNATION DES ARMES.	PRÉSENTS.	EN RECU- TEMENT et détachés.	EMBARQUÉS.	AUX HÔPITAUX.	EFFECTIFS.		OBSERVATIONS.
					HOMMES.	CHEVAUX.	
Intérieur.....	153,127	4,830	2,652	9,965	170,574	16,475	
Elat-major général.....	305	»	»	»	305	117	
Ailes de débarquement.	21,301	»	»	»	21,301	138	
Avant-garde.....	10,019	»	»	688	10,707	300	
Corps de droite.....	22,700	»	»	1,363	24,063	1,410	
Corps du centre.....	32,111	»	»	1,787	33,898	2,072	
Corps de gauche.....	17,866	»	»	1,108	18,974	1,651	
Armée des côtes de l'Océan.....	20,292	71	»	1,073	22,066	2,360	
1 <sup>er</sup> corps d'armée dé- taché.....	9,592	185	»	489	10,266	683	
2 <sup>e</sup> corps d'armée dé- taché.....	29,051	»	»	676	29,730	13,405	
Réserve.....	»	»	»	»	»	»	
Division d'élite de la garde impériale.....	»	»	»	»	»	»	
Escadre de Brest.....	»	»	8,000	193	8,193	»	
Troupes de l'escadre de Rochefort aux îles du Vent.....	»	»	2,927	329	3,256	»	
Troupes sur l'escadre du cont.-amiral Magon.	»	»	885	»	885	»	
Troupes sur l'escadre de Toulon.....	»	»	5,076	»	5,076	»	
Détachement expéditionnaire parti de Roche- fort le 28 messidor an XIII.....	»	»	680	»	600	»	
Troupes en Batavie { Camp de Walcheren... Troupes de garnison et de défense des côtes.	4,481	»	»	350	4,831	120	
Armée de Hanovre.....	8,932	242	»	1,090	10,264	1,387	
Royaume d'Italie.....	19,574	314	»	988	20,876	3,516	
Royaume d'Etrurie.....	30,181	599	»	1,989	32,769	5,854	
Etats de Naples.....	2,085	264	»	304	2,653	»	
Troupes en Italie.....	13,339	205	»	914	15,458	2,796	
TOTAUX.....	396,589	6,710	20,140	23,306	446,745	52,284	Dans cette situation, la division de troupes italiennes dans le royaume d'Italie n'a pas été comprise, ce qui fait une force en moyenne de 10,000 h. et 2,500 chevaux.

## Récapitulation générale par armes des

DÉSIGNATION DES ARMES.		Nombre de bataillons et escadrons.
Infanterie.....	113 régiments, dont { 87 de ligne.....	287
	{ 26 d'infanterie légère.....	88
Troupes à cheval.....	78 régiments, dont { 2 de carabiniers.....	8
	{ 12 de cuirassiers.....	48
	{ 30 de dragons.....	120
	{ 24 de chasseurs.....	96
	{ 10 de hussards.....	40
Artillerie.....	{ 14 régiments, dont { 8 à pied.....	"
	{ 6 à cheval.....	"
	{ 22 bataillons, dont { 16 bataillons du train.....	"
	{ 2 bataillons de pontonniers.....	"
	{ 16 compagnies, dont 15 compagnies d'ouvriers.....	"
	{ 130 compagnies, dont 128 compag. de canonniers garde-	"
	côtes et sédentaires.....	"
Génie.....	{ 5 bataillons de sapeurs.....	"
	{ 9 compagnies de mineurs.....	"
Vétérans.....	{ 10 demi-brigades.....	31
	{ 18 compagnies de canonniers.....	"
Gendarmerie.....	28 légions formant { 750 brigades à pied.....	"
	{ 1,750 id. à cheval.....	"
Officiers d'état-major, etc.....		"
TOTAL des troupes régulières.....		"
Troupes irrégulières...	{ Chasseurs d'Orient.....	1
	{ Bataillons de dépôts coloniaux.....	4
	{ Dépôt de conscrits réfractaires.....	"
	{ Infanterie légère corse devenue légion corse.....	5
	{ Francs de l'île d'Elbe.....	2
	{ Francs Corses de Caprara, devenus canonniers sédentaires.....	1
	{ Légion du Midi.....	3
	{ Tirailleurs du Pô.....	1
	{ Bataillons étrangers.....	2
	{ Déserteurs français.....	1
	{ Pionniers noirs.....	1
Troupes auxiliaires....	{ Garde du général en chef de l'armée de Hanovre.....	"
	{ Troupes liguriennes.....	2
	{ Légion hanovrienne.....	"
	{ 1 <sup>er</sup> régiment suisse.....	3
	{ Troupes italiennes.....	"
	{ — polonaises.....	"
	{ — irlandaises.....	"
	{ — hanovriennes.....	"
	{ — bataves.....	"
TOTAL GÉNÉRAL (1).....		"

(1) Non compris la division italienne dans le royaume d'Italie, n'ayant pas été comprise dans l'état adressé

forces de terre à l'époque du 1<sup>er</sup> fructidor.

PRÉSENTS.	EN RECRU- TEMENT et détachés.	EMBARQUÉS.	AUX HÔPITAUX.	EFFECTIFS.		TOTAUX.	
				HOMMES.	CHEVAUX.	HOMMES.	CHEVAUX.
172,204	4,339	15,419	10,458	202,420	»	262,505	»
53,170	1,255	1,695	3,965	60,085	»		
1,225	9	»	42	1,276	1,063		
7,115	33	»	328	7,476	6,024		
23,631	128	»	1,099	24,858	14,214	57,106	38,198
14,723	143	73	927	15,866	11,958		
7,270	28	»	332	7,630	4,939		
10,602	24	511	513	11,650	»		
2,448	54	»	114	2,616	1,134		
8,048	63	47	223	8,381	9,179		
1,175	»	»	44	1,219	»	38,935	10,313
1,444	12	94	55	1,605	»		
13,290	»	»	174	13,464	»		
3,467	2	12	174	3,655	»	4,442	»
753	1	»	33	787	»		
11,262	88	»	830	12,180	»	12,988	»
775	9	»	24	808	»		
4,166	»	»	»	4,166	»	15,047	754
10,881	»	»	»	10,881	754		
4,592	»	»	»	4,592	»	4,592	»
352,241	6,188	17,851	19,335	395,615	49,265	395,615	49,265
103	»	100	6	209	»		
1,129	»	487	157	1,773	»		
838	»	»	108	946	»		
1,947	264	»	293	2,504	»		
708	10	»	2	720	»		
83	»	»	»	83	»		
771	54	1,035	387	2,247	»	12,653	75
804	»	»	87	891	»		
771	52	»	54	877	»		
152	»	19	19	190	»		
616	»	»	164	780	»		
77	»	»	»	77	75		
1,324	»	»	25	1,356	»		
»	»	»	»	»	»		
2,950	»	648	164	3,762	»		
8,214	29	»	579	8,822	89		
2,784	»	»	116	2,900	505	38,477	2,944
87	»	»	»	87	»		
1,118	13	»	111	1,242	390		
19,872	93	»	1,699	21,664	1,960		
396,589	6,710	20,140	23,306	446,745	52,284	446,745	52,284

par le chef d'état-major, ce qui établit une différence en moins de 10,000 hommes et 2,500 chevaux.



Armées des côtes de l'Océan au 1<sup>er</sup> fructidor an XIII.

DÉSIGNATION DES ARMES.	PRÉSENTS.		AUX	CHEVAUX.
	OFFICIERS.	HOMMES.	HÔPITAUX.	
État-major général, guides et sapeurs.	87	218	»	117
Alles de débarquement.....	5	21,296	»	138
Avant-gardes.....	91	9,928	688	300
Corps de droite.....	149	22,551	1,363	1,410
Corps du centre.....	173	31,938	1,787	2,072
Corps de gauche.....	142	17,724	1,108	1,651
1 <sup>er</sup> corps d'armée détaché.....	113	20,880	1,073	2,360
2 <sup>e</sup> id. ....	93	9,684	489	683
Réserve des armées des côtes.....	245	28,808	676	13,405
Division d'élite de la garde impériale.	Pour mémoire.			
TOTAUX.....	1,098	163,027	7,184	22,136

BUREAU  
des  
FOURRAGES ET REMONTES.

ADMINISTRATION DE LA GUERRE.

SERVICE  
DES REMONTES.  
13 fructidor an XIII.

*ÉTAT indiquant la situation des corps de cavalerie en chevaux de troupes, les sommes qu'ils ont en caisse appartenant à la masse de remontes, le nombre de chevaux qu'ils devront acheter avec ces sommes et l'effectif auquel ils pourront alors être portés.*

Savoir :

NUMÉROS des RÉGIMENTS.	EFFECTIF des CHEVAUX au 1 <sup>er</sup> ther- midor an XIII.	NOMBRE DE CHEVAUX à réformer ou morts.	CHEVAUX PROPRES au service.	SOMMES que LES CORPS ont en caisse, compris les fonds ordonnés en fructidor.	NOMBRE DE CHEVAUX que les corps devront se procurer avec ces sommes.	EFFECTIF qu'ils pourront alors présenter.
<b>CARABINIERS (complet : 556).</b>						
1.....	543	46	497	11,116 34	22	519
2.....	481	13	468	26,859 68	53	521
<b>TOTAUX...</b>	<b>1,024</b>	<b>59</b>	<b>965</b>	<b>37,976 02</b>	<b>75</b>	<b>1,040</b>
<b>CUIRASSIERS (complet : 527).</b>						
1.....	540	32	508	7,433 04	15	523
2.....	525	20	505	17,175 34	34	539
3.....	520	11	509	"	"	509
4.....	438	18	420	42,291 24	84	504
5.....	425	18	407	63,303 36	126	533
6.....	454	14	440	43,675 24	87	527
7.....	474	20	454	34,648 57	69	523
8.....	459	18	441	35,175 24	70	511
9.....	420	30	390	57,847 54	116	506
10.....	388	"	388	62,657 07	125	513
11.....	431	4	427	45,094 89	90	517
12.....	438	4	434	39,487 67	79	513
<b>TOTAUX...</b>	<b>5,512</b>	<b>189</b>	<b>5,223</b>	<b>448,709 20</b>	<b>895</b>	<b>6,218</b>
<b>DRAGONS (complet : 540).</b>						
1.....	471	9	462	30,336 00	66	528
2.....	367	7	360	65,754 41	143	503
3.....	428	13	415	38,502 67	83	498
4.....	455	16	439	26,516 34	57	496
5.....	440	10	430	31,750 19	69	499
6.....	384	14	370	64,586 16	140	510
7.....	436	16	420	37,420 51	81	501
8.....	425	16	409	40,609 34	88	497
9.....	474	14	460	27,057 62	59	519
10.....	479	18	461	15,995 66	34	495

NUMÉROS des RÉGIMENTS.	EFFECTIF des CHEVAUX au 1 <sup>er</sup> ther- midor an XIII.	NOMBRE DE CHEVAUX à réformer ou morts.	CHEVAUX PROPRES au service.	SOMMES que LES CORPS ont en caisse, compris les fonds ordonnés en fructidor.	NOMBRE DE CHEVAUX que les corps devront se procurer avec ces sommes.	EFFECTIF qu'ils pourront alors présenter.
11.....	406	16	390	52,281 66	122	512
12.....	464	14	450	24,372 10	53	503
13.....	541	11	530	»	»	530
14.....	328	8	320	85,871 00	186	506
15.....	376	20	356	62,552 00	136	492
16.....	430	5	425	37,082 41	80	505
17.....	455	18	437	28,464 00	62	499
18.....	472	8	464	17,895 00	39	503
19.....	453	32	426	34,396 76	74	500
20.....	413	31	382	46,370 00	100	482
21.....	410	34	376	41,814 67	91	467
22.....	447	23	424	32,268 00	70	494
23.....	284	8	276	99,148 78	215	491
24.....	429	9	420	36,366 30	79	499
25.....	426	16	410	26,775 80	58	468
26.....	437	14	423	7,115 00	15	438
27.....	407	16	391	38,107 37	82	473
28.....	312	»	312	70,757 00	153	465
29.....	455	15	440	28,169 86	61	501
30.....	397	7	390	55,034 86	119	509
TOTAUX...	12,706	438	12,268	1,207,371 47	2,615	14,883
CHASSEURS (complet : 516).						
1.....	408	31	377	34,666 00	96	473
2.....	404	33	371	49,051 00	139	510
3.....	502	30	472	3,074 00	8	480
4.....	462	28	434	28,998 00	81	514
5.....	496	30	466	13,761 98	38	504
6.....	516	32	484	10,921 79	30	514
7.....	462	28	434	20,404 75	56	490
8.....	516	51	465	»	»	465
9.....	422	25	397	28,757 34	80	477
10.....	511	56	455	20,677 05	59	514
11.....	441	30	411	28,185 00	78	489
12.....	457	42	415	34,097 00	94	509
13.....	418	18	400	26,377 00	73	473
14.....	420	30	390	33,571 00	93	483
15.....	512	32	480	18,709 00	52	532
16.....	501	30	471	»	»	471
19.....	403	28	375	35,017 00	97	472
20.....	426	30	396	38,130 30	105	501
21.....	367	20	347	38,686 00	107	454
22.....	455	24	431	24,585 68	68	499
23.....	417	20	397	29,317 92	81	478
24.....	457	30	427	28,740 50	80	507
25.....	494	6	488	12,385 15	34	522
26.....	429	30	399	15,285 18	42	441
TOTAUX...	10,896	714	10,182	573,401 64	1,590	11,772

NUMÉROS des régiments.	EFFECTIF des CHEVAUX au 1 <sup>er</sup> ther- midor an XIII.	NOMBRE DE CHEVAUX à réformer ou morts.	CHEVAUX PROPRES au service.	SOMMES que LES CORPS ont en caisse, compris les fonds ordonnés en fructidor.	NOMBRE DE CHEVAUX que les corps devront se procurer avec ces sommes.	EFFECTIF qu'ils pourront alors présenter.
<b>HUSSARDS (complet : 516).</b>						
1.....	390	2	388	30,849 00	85	473
2.....	495	10	485	11,914 43	33	518
3.....	422	8	414	20,363 20	56	470
4.....	489	10	479	»	»	479
5.....	421	10	411	32,280 60	89	500
6.....	408	18	390	30,076 55	83	473
7.....	455	»	455	18,451 00	51	506
8.....	356	20	436	37,351 76	103	439
9.....	470	20	450	13,848 67	38	488
10.....	419	20	399	34,682 00	96	495
<b>TOTAUX...</b>	<b>4,325</b>	<b>118</b>	<b>4,207</b>	<b>229,817 21</b>	<b>634</b>	<b>4,841</b>
<b>BATAILLONS PRINCIPAUX DU TRAIN (complet de paix : 180).</b>						
(L'Empereur a, par un décret du 9 fructidor an XIII, pourvu à la remonte des bataillons principaux du train, au moyen de quoi ces corps ne sont portés ici que pour mémoire.)						
1.....	692	»	692	640 50	1	693
2.....	572	»	572	7,706 00	21	593
3.....	562	»	562	1,582 50	4	566
4.....	550	»	550	6,711 56	18	568
5.....	604	»	604	6,076 00	17	621
6.....	573	»	573	11,164 43	31	604
7.....	34	»	34	11,098 40	30	64
8.....	684	»	684	1,784 00	5	689
<b>TOTAUX...</b>	<b>4,271</b>	<b>»</b>	<b>4,271</b>	<b>46,763 39</b>	<b>127</b>	<b>4,398</b>
<b>ARTILLERIE A CHEVAL (complet de paix : 196).</b>						
(Même observation que la précédente pour l'artillerie à cheval.)						
1.....	197	»	197	»	»	197
2.....	205	»	205	17,674 00	38	243
3.....	373	»	373	3,046 11	6	379
4.....	188	»	188	»	»	188
5.....	202	»	202	27,210 25	60	268
6.....	195	»	195	5,220 00	11	206
<b>TOTAUX...</b>	<b>1,360</b>	<b>»</b>	<b>1,360</b>	<b>53,150 36</b>	<b>115</b>	<b>1,475</b>
<b>BATAILLONS bis DU TRAIN.</b>						
(On ne connaît pas la situation en chevaux des bataillons bis du train d'artillerie, ces corps, depuis le dédoublement des bataillons, n'ayant pas cessé d'être dans les attributions du Ministre de la guerre; au surplus, il a été pourvu à leur remonte par le décret impérial du 9 fructidor an XIII.)						
<b>TROUPES AUXILIAIRES (complet : 364).</b>						
Légion hanovrienne.}	356	6	350	5,891 91	16	366

Le 13 fructidor an XIII,

Le Chef du Bureau des fourrages et remontes,  
LAUMOY.17 fructidor,  
DEJEAN.

## Situation des corps composant la Garde

DÉSIGNATION DES CORPS.	LIEU de LEUR RÉSIDENCE.	PRÉSENTS					AB		
		SOUS LES ARMES.		A L'HÔPITAL du lieu.		TOTAL.	DÉTACHÉS hors de la division.		
		Officiers.	Troupe.	Officiers.	Troupe.		Officiers.	Troupe.	
État-major général.....	Paris.....	14	»	»	»	14	9	»	
Infanterie. {	anciens.....	Paris et Courbevoie.	56	907	»	50	1,006	28	488
	vélites.....	Fontainebleau.....	»	317	»	63	380	»	392
	vétérans....	Versailles.....	5	107	»	2	114	»	»
	Chas- seurs {	anciens.....	École militaire.....	50	650	1	54	755	27
vélites.....		Ruelle.....	»	454	»	44	498	»	309
Artillerie. Cavalerie. {	Grenadiers à cheval.	École militaire.....	30	369	»	35	434	27	481
	Chass <sup>rs</sup> et mamelucks.	École milit. de Melun.	39	564	1	21	625	28	390
	Escadron et ouvriers.	École militaire.....	7	65	»	2	74	14	169
Train.....	Grenelle et Vincennes	2	207	»	13	222	3	195	
Gendarmerie d'élite.....	Arsenal.....	32	420	»	9	461	9	127	
Matelots.....	Dans les forts, le dé- pôt seul à Paris....	34	680	»	7	721	»	»	
Italiens. {	Infanterie.....	Saint-Denis.....	46	979	1	5	1,031	2	2
	Cavalerie.....	Vincennes.....	15	266	»	»	281	1	12
	Artillerie.....	Id.....	3	54	»	»	57	2	11
Réfugiés mamelucks.....	Melun.....	»	120	»	»	120	»	18	
Hôpital du corps.....	Paris.....	12	»	»	»	12	»	»	
<b>TOTAUX.....</b>		<b>345</b>	<b>6,152</b>	<b>3</b>	<b>305</b>	<b>6,805</b>	<b>150</b>	<b>3,150</b>	

A Paris, le 1<sup>er</sup> fructidor an XIII.(Archives nationales, AF<sup>IV</sup>, 1170.)

## IMPÉRIALE.

impériale et royale au 1<sup>er</sup> fructidor an XIII.

SENTE		EFFECTIF des corps.	MANQUE au complet.	TOTAL du complet.	NOMBRE de chevaux.	MUTATIONS DU MOIS DERNIER.						OBSERVATIONS.
AUX HÔPITAUX extérieurs.	TOTAL.					GAIN.			PERTE.			
						Officiers.	Troupe.	Chevaux.	Officiers.	Troupe.	Chevaux.	
»	9	23	»	23	190	»	»	»	»	»	»	
»	516	1,522	185	1,707	69	1	31	»	2	30	»	240 vélites incorporés dans les grenadiers.
»	392	772	183	955		»	»	»	»	»	»	»
»	»	114	dépassent	102	»	»	»	»	»	»	»	
»	583	1,338	367	1,707	58	1	31	2	»	15	»	230... 50... 30 dans les chasseurs.
»	309	807	150	955		»	»	»	»	»	»	»
»	508	942	75	1,017	1,005	»	10	»	»	17	»	
»	418	1,043	99	1,142	1,082	»	»	»	»	3	16	Chevaux détachés.
»	183	257	28	705	243	»	5	»	»	2	4	
»	198	420		705	325	»	»	»	»	»	»	»
»	136	597	47	644	452	»	»	»	»	1	1	Chasseurs à pied. .... 22
»	»	721	97	818	46	»	»	»	»	»	»	Grenadiers à cheval. .... 543
31	35	1,066	»	1,066	»	»	28	»	»	»	»	Chasseurs ou mamelucks. 451
1	14	295	»	295	171	1	41	3	»	11	1	
3	16	73	»	73	72	»	»	»	»	»	»	Arti- lerie. { E sca- dron. 159 Train. 279
»	18	138	»	138	»	»	2	»	»	»	»	
»	»	12	»	12	9	»	»	»	»	»	»	Matelots. .... 44
35	3,335	10,140	1,231	11,359	3,722	3	148	5	2	79	22	TOTAL... 1,681

Certifié par moi,  
Inspecteur aux revues soussigné,  
CHADBLAS.

**Armée des côtes de l'Océan à l'époque du 1<sup>er</sup> fructidor an XIII.****ÉTAT-MAJOR GÉNÉRAL.**

Major général.....	M. le maréchal BERTHIER, ministre de la guerre.	1
Aides de camp.....	ARRIGHI, colonel.....	1
	BRUYÈRES, colonel.....	1
	GIRARDIN, capitaine.....	1
	DE PÉRIGORD, sous-lieutenant.....	1
Généraux de brigade.	N.....	1
	N.....	1
Aides de camp.....	PANNETIER.....	1
	N.....	1
	N.....	1
Aides de camp.....	FROMENT, aide de camp.....	1
	RICHARDOT, aide de camp.....	1
	N.....	1
Adjudants-comman- dants.....	N.....	1
	LOMET, employé provisoirement.....	1
	DALTON.....	1
Officiers employés à l'état-major général.	LECAMUS, commandant le quartier général.....	1
	VALLONGUE, colonel du génie chargé en chef du détail de l'état-major.....	1
	CHEVALIER, adjudant-commandant.....	1
	CURTO, colonel.....	1
	D'HERVAL, colonel.....	1
	CARANNES, major.....	1
	PARIGOT, chef de bataillon.....	1
	PILLET, chef de bataillon.....	1
	LEJEUNE, chef de bataillon.....	1
	BLEIN, chef de bataillon.....	1
	MERGÈS, chef d'escadron.....	1
	LEVAILLANT, capitaine.....	1
	LEJEUNÉ, capitaine.....	1
LAGRANGE, lieutenant.....	1	
BRUNET, lieutenant.....	1	
PICTON, lieutenant.....	1	
FLAHAUT, lieutenant.....	1	
LIGNIVILLE, lieutenant.....	1	
	<b>TOTAL.....</b>	<b>33</b>

**ARTILLERIE.**

Général commandant en chef.....	SONGIS, 1 <sup>er</sup> inspecteur général de l'artillerie....	1
Aides de camp.....	DOGUEREAU, chef d'escadron.....	1
	BERGE, chef d'escadron.....	1
Général de brigade...	DURELLE, capitaine.....	1
	PERNETTI, chef de l'état-major général de l'artil- lerie.....	1
Aides de camp.....	DOULCET, lieutenant.....	1
	N.....	1
Général de division...	FAULTRIER, directeur général des parcs.....	1
Aides de camp.....	FAULTRIER, capitaine.....	1
	ROCAGEL, capitaine.....	1
	MAILLARD, lieutenant.....	1

Colonels d'artillerie...	{	SENARMONT, sous-chef de l'état-major.....	1
		N.....	1
Officiers adjoints à l'état-major de l'artillerie.....	{	MICHON, capitaine.....	1
		FOURCY, capitaine.....	1
		NARILHAC, capitaine.....	1
		HENRION, capitaine.....	1
		COLIN, capitaine.....	1
		L'ESPAGNOL, capitaine.....	1
		MORASIN, capitaine.....	1
N.....	{	HULOT, capitaine.....	1
		N.....	1

## GÉNIE.

Général commandant en chef	MARESCOT, 1 <sup>er</sup> inspecteur général du génie..	1	
Aides de camp.....	{	MALIVOIRE, chef de bataillon.....	1
		DESCHALLARD.....	1
Colonel du génie.....	{	PERRIN, capitaine.....	1
		N..., chef de l'état-major général du génie....	1
Chefs de bataillon....	{	DODE, sous-chef de l'état-major.....	1
		N.....	1
Officiers adjoints à l'état-major du génie.	{	DECAUX, directeur du parc.....	1
		BERTHOIS, capitaine.....	1
		BOISCHEVALLER, capitaine.....	1
		BERNARD, capitaine.....	1
Colonel de gendarmerie, N.....	{	HUARD, capitaine.....	1
		DUFOUR, capitaine.....	1
Capitaine des guides, interprète, CUVELIER.....		1	
Vaguemestre général... N.....		1	

TOTAL de l'état-major général..... 71

Guides interprètes....	{	Lieutenant en premier.....	1
		Lieutenant en second.....	1
		Sous-lieutenant en premier.....	1
		Sous-lieutenant en second.....	1
		Guides.....	117
Gendarmerie.			

TOTAL..... 192

Commissaire général	PETIET, conseiller d'État.....	1	
Adjoint au commissaire général.....		1	
Commissaires des guerres.....	{	MONTHIÉRY.....	1
		MAZEAU.....	1
		BARTHOMEUF.....	1
		COLETTE.....	1
		VAST.....	1
Inspecteur en chef aux revues.....	VILLEMANZI.....	1	
Inspecteur aux revues.....	FRIRION.....	1	
Sous-inspecteurs aux revues.....	{	MARIGNIER.....	1
		JOINVILLE.....	1



## ADMINISTRATION.

Vivres-pain.....	DENIOT et BAGIEUX, régisseurs.		
Vivres-viande.....	VALETTE, régisseur.		
Fourrages.....	LONNOY, régisseur.		
Construction des fours.	AUDIBRAN, chef.		
Équipages des vivres.	N...		
Administration des hôpitaux.....	MOURON, régisseur.		
Service de santé.....	{ COSTE, médecin. PERCY, chirurgien. PARMENTIER, pharmacien.		
		Équipag. d'ambulance.	N...
		Habillement et campement.....	RICÉE, inspecteur général.
Chauffage.....	ANDRÉ DE LA LOZÈRE, régisseur.		
Trésorerie.....	ROGUIN, payeur général.		
Poste aux lettres.....	GUÉRIN, inspecteur en chef.		
Imprimerie de l'armée.	MERSAN, directeur.		
Équipages militaires..	{ Transports, inspecteur. N... Vivres, sous-directeur. N... Ambulance, directeur. N...		
		Sapeurs.....	4 <sup>e</sup> bataillon, 6 <sup>e</sup> compagnie..... 404

**Situation des 5 ailes de débarquement  
à l'époque du 1<sup>er</sup> fructidor an XIII.**

ARMES.	CORPS.	EMPLACEMENTS.	PRÉSENTS.
<i>1<sup>re</sup> aile de débarquement, commandée par le général de brigade MARCHAND.</i>			
<i>(Le capitaine de vaisseau BEAULIEU dirigera le débarquement.)</i>			
Infanterie légère	6 <sup>e</sup>	2 bataillons, de la 2 <sup>e</sup> division du corps de gauche.....	1,400
	9 <sup>e</sup>	2 bataillons, de la 1 <sup>re</sup> division, id.....	1,400
Infant. de ligne.	50 <sup>e</sup>	2 bataillons, de la 3 <sup>e</sup> division du corps de gauche.....	1,400
Artillerie à pied.	1 <sup>er</sup>	12 <sup>e</sup> compagnie, du parc d'artillerie du corps de gauche.....	97
Ouvriers.....	1 <sup>er</sup>	1 <sup>re</sup> escouade, du parc d'artillerie du corps de gauche.....	26
Sapeurs.....	5 <sup>e</sup>	6 <sup>e</sup> compagnie, de l'état-major et 1 <sup>re</sup> division du corps de gauche.....	97
Train.....	5 <sup>e</sup> principal....	6 <sup>e</sup> compagnie, Boulogne et Saint-Omer..	199
TOTAL.....			4,619

ARMES.	CORPS.	EMPLACEMENTS.	PRÉ- SENTS.
<b>2<sup>e</sup> aile de débarquement, commandée par le général de brigade MERLE.</b>			
(Le capitaine de vaisseau MORAS dirigera le débarquement.)			
Infanterie légère	24 <sup>e</sup>	2 bat., de la 2 <sup>e</sup> divis. du corps du centre.	1,400
	26 <sup>e</sup>	2 bat., de la 3 <sup>e</sup> id.	1,400
Infant. de ligne.	3 <sup>e</sup>	2 bat., de la 3 <sup>e</sup> id.	1,400
Artillerie à pied.	5 <sup>e</sup>	16 <sup>e</sup> compagnie (réserve et parc).....	98
Ouvriers.....	4 <sup>e</sup>	1 <sup>re</sup> escouade, du parc.....	26
Sapeurs.....	»	Non désignés.....	»
TOTAL.....			4,324
<b>3<sup>e</sup> aile de débarquement, commandée par le général de brigade X...</b>			
(Le capitaine de vaisseau HAMELIN dirigera le débarquement.)			
Infanterie légère	10 <sup>e</sup>	2 bat., de la 1 <sup>re</sup> divis. du corps du centre.	1,400
	17 <sup>e</sup>	2 bat., de la 4 <sup>e</sup> divis. id.	1,400
Infant. de ligne.	34 <sup>e</sup>	2 bat., de la 4 <sup>e</sup> divis. id.	1,400
Artillerie à pied.	5 <sup>e</sup>	17 <sup>e</sup> compagnie, du parc.....	99
Ouvriers d'artill.	4 <sup>e</sup>	1 <sup>re</sup> escouade, du parc.....	26
Sapeurs.....	»	Non désignés.....	»
TOTAL.....			4,325
<b>4<sup>e</sup> aile de débarquement, commandée par le général de brigade DUPAS.</b>			
(Le général COMBIS commandera le débarquement.)			
Infant. de ligne.	13 <sup>e</sup>	Le bat. d'élite, de la divis. de grenadiers.	700
	58 <sup>e</sup>	Id.....	700
	2 <sup>e</sup>	Id., de la divis. de grenadiers.....	700
Infanterie légère	3 <sup>e</sup>	Id.....	700
	28 <sup>e</sup>	Id.....	700
	31 <sup>e</sup>	Id.....	700
(Ces 6 bataillons d'élite sont partis le 8 fructidor pour se rendre à Strasbourg.)			
Artillerie à pied.	6 <sup>e</sup>	14 <sup>e</sup> compagnie, du parc de siège à la réserve.....	100
Ouvriers.....	11 <sup>e</sup>	1 <sup>re</sup> escouade, à Boulogne.....	26
Sapeurs.....	»	Non désignés.....	»
TOTAL.....			4,326
<b>5<sup>e</sup> aile de débarquement, commandée par le général de brigade X...</b>			
(Le capitaine de vaisseau MEYNE commandera le débarquement.)			
Infanterie légère	13 <sup>e</sup>	2 bat. de la 1 <sup>re</sup> divis. du corps de droite.	1,400
	17 <sup>e</sup>	2 id. id.	1,400
Infant. de ligne.	51 <sup>e</sup>	1 id. id.	700
Artillerie à pied.	7 <sup>e</sup>	15 <sup>e</sup> compagnie du parc.....	94
Ouvriers.....	7 <sup>e</sup>	1 <sup>re</sup> escouade du parc.....	26
Sapeurs.....	2 <sup>e</sup>	8 <sup>e</sup> compagnie, des 2 <sup>e</sup> et 3 <sup>e</sup> divisions.....	82
TOTAL.....			3,702

## Récapitulation des 5 ailes de débarquement.

	Présents.
État-major.....	5
1 <sup>re</sup> aile.....	4,619
2 <sup>e</sup> aile.....	4,324
3 <sup>e</sup> aile.....	4,325
4 <sup>e</sup> aile.....	4,326
5 <sup>e</sup> aile.....	3,702
TOTAL GÉNÉRAL.....	21,301

Situation de l'avant-garde de l'Armée des côtes de l'Océan,  
à l'époque du 1<sup>er</sup> fructidor an XIII.

Général comm <sup>t</sup> en chef.	M. le maréchal LANNES.....	1
Aides de camp.....	{ N... colonel..... SUBERVIE, chef de bataillon..... QUIOR, chef de bataillon..... BUSSIÈRE, capitaine..... MASSÉNA, capitaine..... SAINT-MARC, capitaine.....	1
		1
		1
		1
		1
Général de brigade...	N.....	1
Aides de camp.....	{ N..... N.....	1
		1
Adjud.-commandants.	{ LOMET, chef de l'état-major (provisoirement)... N.....	1
		1
Adjoints à l'état-major (non désignés).....		4

## ARTILLERIE.

Général de brig. comm <sup>t</sup> .	FOUCHÉ.....	1
Aides de camp.....	{ GOURGAULT..... N.....	1
		1
Colonel chef de l'état-major, N.....		1
Officiers adjoints.....		2

## GÉNIE.

Colonel commandant.	KIRGENER.....	1
Chef de bataillon, chef d'état-major.....	{ DUBOIS-FRENAIS..... GILLOT-GUIMET.....	1
		1
Officiers adjoints.....	{ BARRIN-MIGNERON.....	1
		1
Vaguemestre général.....		1
Inspecteur aux revues.....		1
Commissaire ordonnateur en chef.....		1
Commissaires des guerres.....		2
Courriers extraordinaires.		
Bureau de l'état-major.		
Officiers à la disposition du général commandant en chef.		
Général de division.....		1
Aides de camp.....		3
Général de brigade...	CLAPARÈDE, attaché à la 1 <sup>re</sup> division des grenadiers de l'avant-garde.....	1
		1
Aides de camp.....		2
TOTAL.....		38

## ADMINISTRATION.

Vivres-pain.....	COLLET, directeur.
Construction des fours.	FRANÇOIS, sous-chef.
Vivres-viande.....	AUGUSTIN.
Fourrages.....	ALEXANDRE, directeur.
Administration des hôpitaux.....	TIERCELIN, directeur.
Service de santé.....	{ RENATI, médecin principal. ....., chirurgien principal. LENEVEU, pharmacien principal.
Habillement et campement.	
Chauffage et lumière.	
Trésorerie.....	POULAIN, payeur divisionnaire.
Poste aux lettres.	
Equipages militaires..	{ Transports, LAURIER, inspecteur. Vivres, CARDON, sous-inspecteur. Ambulance, WIET, capitaine.

État-major de la 1<sup>re</sup> division de l'avant-garde.

(L'état-major et les troupes composant cette division sont partis le 8 fructidor pour se rendre à Strasbourg.)

Général de division...	UDINOT.....	1
Aides de camp.....	{ DEMANGEOT, chef d'escadron..... LAMOTTE, chef d'escadron..... HUTTIN, capitaine..... LAPLANCHEMORTIÈRE..... LAGRAVE, capitaine, aide de camp..... FARAGUET, lieutenant, aide de camp..... DUPAS..... BARRAS, aide de camp..... BEAUCHATON, aide de camp..... RUFFIN..... Aides de camp.....	1 1 1 1 1 1 1 1 1 1 2
Généraux de brigade.	{ JARRY..... FITREMANN, capitaine..... DAUGER, capitaine..... CAMPI, capitaine..... VAMBERCHON, capitaine.....	1 1 1 1 1
Adjudant-commandant	JARRY.....	1
Officiers adjoints.....	{ FITREMANN, capitaine..... DAUGER, capitaine..... CAMPI, capitaine..... VAMBERCHON, capitaine.....	1 1 1 1
(Il ne doit y avoir que deux adjoints.)		
Artillerie.....	{ BALTUS, chef d'escadron..... PUSSOT, adjoint.....	1 1
Génie.....	{ BARAILLON, capitaine..... GOUVILLE, capitaine.....	1 1
Sous-inspecteur aux revues.....	SAVARY.....	1
Commissaires	{ DAGIOUT..... BOISSY D'ANGLAS, adjoint.....	1 1
des guerres.....		
	TOTAL.....	23

Troupes de la 1<sup>re</sup> division de l'avant-garde.

BRIGADES.	RÉGIMENTS.	COLONELS ou MAJORS.	CHEFS de BATAILLON.	CORPS.	SITUATION DES			EMPLACEMENT.	PRÉSENTS.	
					BATAILLONS.	COMPAGNIES.	COMPLET.			
1 <sup>re</sup> ..	1...	FROMENT, colonel du 13 <sup>e</sup> de ligne.	RENARD....	13 <sup>e</sup>	1	»	785	Wimereux.	33	
			BAYLE.....	58 <sup>e</sup>	1	»	785	4 <sup>e</sup> aile.....	700	
	2...	BRAYER, major du 9 <sup>e</sup> de ligne.	ROYER.....	9 <sup>e</sup>	1	»	785	Wimereux.	681	
			CURTOT....	81 <sup>e</sup>	1	»	785	Id.....	744	
2 <sup>e</sup> ..	3...	SCHRAMM, colonel du 2 <sup>e</sup> d'inf. légère.	»	2 <sup>e</sup>	1	»	785	Wimereux.	30	
			»	3 <sup>e</sup>	1	»	785	4 <sup>e</sup> aile.....	700	
	4...	CABANNES, major du 28 <sup>e</sup> d'inf. légère.	PROGÈ.....	28 <sup>e</sup>	1	»	785	Wimereux.	65	
			BŒUF.....	31 <sup>e</sup>	1	»	785	4 <sup>e</sup> aile.....	700	
3 <sup>e</sup> ..	5...	DESAILLY, colonel du 15 <sup>e</sup> d'inf. légère.)	POLARD....	12 <sup>e</sup>	1	»	785	Wimereux.	720	
			»	15 <sup>e</sup>	1	»	785	Id.....	723	
Artillerie à pied, 6 <sup>e</sup> régiment.....							8 <sup>e</sup>	104	Boulogne et S <sup>t</sup> -Léonard	91
Artillerie à cheval, 5 <sup>e</sup> régiment.....							2 <sup>e</sup>	84	Calais.....	86
Train, 5 <sup>e</sup> bataillon <i>bis</i> .....							1 <sup>re</sup>	102	Boulogne..	70
Sapeurs, 2 <sup>e</sup> bataillon <i>bis</i> .....							1/2 de la 3 <sup>e</sup>	51	Id.....	35
Sapeurs, 2 <sup>e</sup> bataillon <i>bis</i> .....							2 <sup>e</sup>	104	Wimereux.	77
TOTAL des présents.....									3,529	
<i>Troupes du génie attachées à l'état-major de l'avant-garde.</i>										
Sapeurs, 2 <sup>e</sup> bataillon.....							1/2 de la 3 <sup>e</sup>	52	.....	38
Mineurs, 5 <sup>e</sup> compagnie.....							4 <sup>e</sup>	104	.....	78
Mineurs, 5 <sup>e</sup> compagnie.....							5 <sup>e</sup>	104	.....	84
TOTAL GÉNÉRAL des présents.....									3,729	

2<sup>e</sup> division de l'avant-garde.

## ÉTAT-MAJOR.

Général de division...	GAZAN.....	1
Aides de camp.....	{ TRIPOULT, chef de bataillon.....	1
	{ MONNEAF, capitaine.....	1
	{ MAINGRENOZ, capitaine.....	1
Généraux de brigade..	{ GRAINDORGE.....	1
	{ MIGNOT, lieutenant, aide de camp.....	1
	{ N.....	1
	{ CAMPANA.....	1
	{ CAMPANA, capitaine, aide de camp.....	1
Adjudant-commandant	FONNIER D'ALBE.....	1
Officiers adjoints....	{ ESCARBUSSIÈRE, capitaine.....	1
	{ MONTELGIER, capitaine.....	1
Artillerie.....	Officiers.....	2
Génie.....	{ CAZIN, capitaine.....	1
	{ PAPONET, capitaine.....	1
Sous-inspecteur aux revues.....	LARAN.....	1
Commissaires des guerres.....	FÉRAUD, adjoint, et N.....	2
TOTAL.....		20

## ADMINISTRATION.

Vivres-pain.....	BORDENAVE, inspecteur.
Construction des fours.	N... .
Vivres-viande.....	DUPONT, inspecteur.
Fourrages.....	POGEROT, inspecteur.
Administration des hôpitaux.....	COGNON, économe.
Service de santé.....	JOUSSERANDOT, médecin.
Habillement et campement.....	MORADEBRY, aide-garde-magasin.
Chauffage et lumière..	D'IMBERT, garde-magasin.
Trésorerie.....	N... , payeur divisionnaire.
Poste aux lettres.....	BAUD, directeur divisionnaire.
Équipages militaires..	{ Transports.. HERVIEUX, chef de division.
	{ Vivres..... VANNETIN, conducteur.
	{ Ambulance. LABASSÉE, conducteur.

CORPS.	COLONELS.	CHEFS de BATAILLON.	GUERRE.				DÉPÔTS.		
			BATAIL- LONS.	COMPA- GNIES.	COM- PLET.	EMPLACEMENT.	PRÉ- SENTS.	EMPLACE- MENTS.	PRÉ- SENTS.
4 <sup>e</sup> légère.	BAZANCOURT	{ BALLAND... CHEVILLOT... LAUTEN... }	3	»	2,700	Wimereux.	1,714	Lille.	123
100 <sup>e</sup> de l.	RITAY.....	{ LESCOUVÉ... JODON... DELISSART... }	3	»	2,700	Id.	2,074	Id.	270
103 <sup>e</sup> de l.	TAUPIN....	{ BERGER... LEFEBVRE... PASQUIER... }	3	»	2,700	Id.	2,173	Id.	193
Artillerie à pied, 6 <sup>e</sup> régiment.....			»	11 <sup>e</sup>	104	Boulogne.	94	»	»
				2 <sup>e</sup>	102	Id.	70	»	»
Train, 5 <sup>e</sup> bataillon bis.....			»	{ 1/2 de la 3 <sup>e</sup> }	51	Id..	35	»	»
Sapeurs, 2 <sup>e</sup> bataillon bis.....			»	{ 1/2 de la 3 <sup>e</sup> }	52	»	39	»	»
TOTAL.....							6,199	TOTAL.	586

## PARC D'ARTILLERIE DE L'AVANT-GARDE.

Chefs de bataillon....	{ LASSERON, sous-directeur.....	4
	{ VASSERVA.	
2 adjoints; 1 inspecteur du train; 1 officier de santé; 1 garde principal; 1 conducteur principal; 3 conducteurs d'artillerie; 1 chef artificier. En tout.....		10

## Récapitulation de l'avant-garde.

DÉSIGNATION DES CORPS.	OFFICIERS.	PRÉSENTS.	AUX HÔPITAUX.	CHEVAUX d'artillerie.	OBSERVA- TIONS.
État-major.....	38	»	»	»	
1 <sup>re</sup> division. } Officiers d'état-major.....	23	»	»	»	
} Troupes.....	»	3,729	467	150	
2 <sup>e</sup> division. } Officiers d'état-major.....	20	»	»	»	
} Troupes.....	»	6,199	221	150	
} Parc d'artillerie.....	10	»	»	»	
TOTAUX.....	91	9,928	688	300	

## État-major du corps de droite.

Général commandant en chef.....	M. le maréchal Davout.....	1	
Aides de camp.....	{	Bourck, colonel.....	1
		Davout, colonel.....	1
		Falcon, capitaine.....	1
		Lebrun, capitaine.....	1
		Perrin, capitaine.....	1
Général de division, chef d'état-major...	{	Trobriant, lieutenant.....	1
		Math. Dumas.....	1
Aides de camp.....	{	Laroque, chef de bataillon.....	1
		Clermont-Tonnerre, lieutenant.....	1
		Dampierre.....	1
Adjutants - commandants.....	{	Beaupré.....	1
		Romeuf.....	1
(Il ne doit y en avoir que 2.)		Marès.....	
Capitaines adjoints à l'état-major.....	{	Gautherot.....	1
		Coubard.....	1
		Gaillard.....	1
		Maurel.....	1
		Labarbée.....	1
Capitaines adjoints disponibles.....	{	Boudard.....	1
		Baudry.....	1
		Bory Saint-Vincent.....	1
		N.....	2

## ARTILLERIE.

Général de division commandant.....	Sorbier.....	1	
Aides de camp.....	{	Guérin, capitaine.....	1
		Sautereau, capitaine.....	1
		Laboulaye, capitaine.....	1
Général de brigade, comm. en second...	Lariboisière.....	1	
Aides de camp.....	{	Lignien, capitaine.....	1
		N.....	1
Colonel, chef de l'état-major, commandant la réserve.....	{	Charbonnel.....	1
Adjoints à l'état-major de l'artillerie.....	{	Germain, capitaine.....	1
		Jacquot.....	1
		Fêtre.....	1
(Il ne doit y en avoir que 2.)			

## GÉNIE.

Général de brigade commandant.....	Andréossy.....	1	
Aides de camp.....	{	Andréossy, capitaine.....	1
		N.....	2



Colonel commandant en 2° et de parc....	TOUZARD.....	1
Chef de bataillon, chef d'état-major.....	BIZOT-COUDRAY.....	1
Chef de bataillon.....	N.....	1
Officiers adjoints.....	CIREZ.....	1
	THUILLIER.....	1
Chef d'escadron de gendarmerie ayant la police du camp.....		1
Vaguemestre général.....		1
Inspecteur aux revues.	LAIGLE.....	1
Commissaire ordonna- teur en chef.....	CHAMBON.....	1
Commissaire des guerres.....	VAUCHELLE, adjoint.....	1
Bureau de l'état-major. {	1 chef.	
	1 principal commis.	
	2 expéditionnaires.	

#### Officiers à la disposition du général en chef.

Général de division.....		1
Aides de camp.....		3
EPPLER, commandant la 5° aile, général de brigade.....		1
Aides de camp.....	SALTEL, capitaine.....	1
	BERTHON, sous-lieutenant.....	1
GRANDEAU, employé à la 2° division, général de brigade.....		1
Aides de camp.....	DELHAYE, capitaine.....	1
	ESPARON, lieutenant.....	1
JOB, employé à la 3° division.....		1
Aides de camp.....	LATTE, capitaine.....	1
	DEBEN, lieutenant.....	1
Général de brigade commandant la cavalerie.....		1
Aides de camp.....		1

TOTAL de l'état-major militaire..... 63

	Officiers.	Chevaux.
D'autre part.....	63	»
Gendarmerie.....	Lieutenant.....	1
	Quartier militaire.....	1
	Gendarmes.....	97
TOTAL de l'état-major, y compris les troupes du quartier général.....	162	97

## ADMINISTRATION.

Vivres-pain.....	CORBIGNY, directeur.	
Construction des fours.	N..., sous-chef.	
Vivres-viande.....	BERGERA, directeur.	
Fourrages.....	COMBES, directeur.	
Administration des hôpitaux.....	BOURDELOT, directeur.	
Service de santé.....	{ Médecin principal, NICATIF. Chirurgien principal, LACOSTE. Pharmacien principal, BOUDOT.	
Habillement et campement.....	LOUASSON, inspecteur.	
Chauffage et lumière.	PIX, inspecteur.	
Trésorerie.....	PIQUE-RAMECY, payeur principal.	
Poste aux lettres.		
Equipages militaires..	{ Transport, BEAUSSET, inspecteur. Vivres. Ambulances, PITON, capitaine.	

État-major de la 1<sup>re</sup> division du corps de droite.

Général de division...	BISSON.....	1
Aides de camp.....	{ HUNY, chef de bataillon..... BISSON, lieutenant..... LEROY, lieutenant.....	1
		1
		1
Généraux de brigade..	{ DEMONT..... SCHMITZ, capitaine, aide de camp..... LAFFITTE, lieutenant..... DEBILLY..... CHRISTOPHE, capitaine, aide de camp..... BEAUDINET, lieutenant, aide de camp.....	1
		1
		1
		1
		1
Adjudant-commandant	COEHORN.....	1
Officiers adjoints.....	{ RASPAIL..... SALLÉ.....	1
		1
Artillerie.....	{ VINCENT, chef de bataillon..... COSTILLE, capitaine.....	1
		1
Génie.....	{ PRÉVOST, capitaine..... GOLL, capitaine.....	1
		1
Sous-inspecteur aux revues.....	CAIRE.....	1
Commissaires des guerres.....	{ LEVASSEUR..... CHANTEAU, adjoint.....	1
		1
TOTAL.....		20

## ADMINISTRATION.

Vivres-pain.....	GAILLON, inspecteur.
Construction des fours.	N..., maître ouvrier.

Fourrages . . . . .	THOMASSIN, inspecteur.
Administration des hôpitaux . . . . .	VUIBERT, économe.
Vivres-viande . . . . .	PENNEQUIN, inspecteur.
Service de santé . . . . .	DUVAL, médecin.
Habillement et campement . . . . .	CANOF, aide garde-magasin.
Chauffage et lumière . . . . .	BERNARD, garde magasin.
Equipages militaires . . . . .	} Transports, ANDOUILLE, chef de division. } Vivres, LEDOUX, conducteur. } Ambulance, STAPPE.

**Troupes de la 1<sup>re</sup> division du corps de droite.**

Désignation des corps.	COLONELS.	SITUATION DES BATAILLONS DE GUERRE					DÉPÔTS.			
		CHEFS de BATAILLON.	BATAILLONS.	COMPAGNIES.	COMPLÉT.	EMPLACEMENT.	présents.	EMPLACEMENT.	présents.	AUX HÔPITAUX.
13 <sup>e</sup> légère.	CASTEX . . . . .	LESOT . . . . .	»	»	1,860	Ambleteusa.	302	Gand . . . . .	436	55
		GIROUDOT . . . . .	»	»	»	5 <sup>e</sup> aile . . . . .	1,400	»	»	»
17 <sup>e</sup> de lig.	CONROUX . . . . .	ARBOT . . . . .	»	»	1,860	Ambleteuse.	457	Bruxelles . . . . .	655	74
		MARÉCHAL . . . . .	»	»	»	5 <sup>e</sup> aile . . . . .	1,400	»	»	»
30 <sup>e</sup> de lig.	VALTERRA . . . . .	CAZEAUX . . . . .	»	»	1,860	Ambleteuse.	1,533	Aix-la-Chapelle.	311	15
		GIBASSIER . . . . .								
51 <sup>e</sup> de lig.	BONNET . . . . .	GALLO . . . . .	»	»	1,860	Id.	1,051	Ypres . . . . .	385	34
		D'HONNIÈRES . . . . .								
61 <sup>e</sup> de lig.	NICOLAS . . . . .	MALVAL . . . . .	»	»	1,860	Ambleteuse.	1,622	Malines . . . . .	630	»
		BODELIN . . . . .								
Artillerie à pied, 7 <sup>e</sup> régiment . . . . .			1 <sup>re</sup>	»	»	Id. et côtes.	98	»	»	»
Train d'artillerie, 1 <sup>er</sup> bataillon principal . . . . .			1 <sup>re</sup>	»	102	Id.	77	»	»	»
			et 2 <sup>e</sup>	»	102	Id.	75	»	»	»
Sapeurs, 2 <sup>e</sup> bataillon . . . . .			»	»	52	au corps de droite.	37	»	»	»
<i>Troupes du génie attachées à l'état-major du corps de droite.</i>										
Sapeurs, 2 <sup>e</sup> bataillon . . . . .			6 <sup>e</sup>	»	104	au corps de droite.	83	»	»	»
			1/2 de la 7 <sup>e</sup>	»	52	Id.	36	»	»	»
Mineurs, 8 <sup>e</sup> compagnie . . . . .			8 <sup>e</sup>	»	104	Id.	91	»	»	»
<b>TOTAL . . . . .</b>							<b>5,462</b>	<b>TOTAL . . . . .</b>	<b>2,417</b>	<b>178</b>

**3<sup>e</sup> division du corps de droite.**

Général de division...	FRIANT.....	1
Aides de camp.....	{ PETIT, chef de bataillon.....	1
	{ BINOT, capitaine.....	1
	{ HOLTZ, capitaine.....	1
Général de brigade...	HEUDELET.....	1
Aides de camp.....	{ LIÉGARD, capitaine.....	1
	{ DUVIVIER, capitaine.....	1
Général de brigade...	GRANDEAU.....	1
Aides de camp.....	{ JAEGER, capitaine.....	1
	{ GALICHET, capitaine.....	1
Adjudant-commandant	LECLERC-DESESSART.....	1
Officiers adjoints.....	{ BONNAIRE.....	1
	{ DESPÉRAMONT.....	1
	{ (Il ne doit y avoir que 2 adjoints.) MASSOT.....	1
	{	
Artillerie.....	{ OURIER, chef de bataillon.....	1
	{ N.....	1
Génie.....	{ BODSON, capitaine.....	1
	{ HENRATZ, lieutenant.....	1
Sous-inspecteur aux revues.....	{ BRUNCK.....	1
	{	
Commissaires des guerres.....	{ DESIRAT.....	1
	{ EMERY, adjoint.....	1
<b>TOTAL.....</b>		<b>20</b>

**ADMINISTRATION.**

Vivres-pain.....	GARNIER, inspecteur.
Construction des fours.	N..., maître ouvrier.
Vivres-viande.....	GRANDIDIER, inspecteur.
Fourrages.....	DEGUILLY, inspecteur.
Administration des hô- pitaux.....	RODRIGUE, économe.
Service de santé.....	BERTHEL, médecin.
Habillement et campe- ment.....	Aide garde-magasin.
Chauffage.....	DANIAU.
Equipages militaires..	{ Transports, CHARDON.
	{ Vivres, conducteur.
	{ Ambulance, conducteur.

Troupes de la 2<sup>e</sup> division du corps de droite.

DÉSIGNATION des corps.	COLONELS.	CHEFS de BATAILLON.	SITUATION DES BATAILLONS DE GUERRE.				DÉPÔTS.			
			BATAILLON.	COMPAGNIES.	COMPLÉT.	EMPLACEMENT.	PRÉSENTS.	EMPLACEMENT.	PRÉSENTS.	AUX HÔPITAUX.
21 <sup>e</sup> légère.	TARAYRE...	VALLÉ..... MARQUÉ.....	2	»	1,860	Ambleteuse..	1,295	Venloo....	383	29
33 <sup>e</sup> de lig.	S <sup>t</sup> -RAIMON.	CARTIER... LEGRAND...	2	»	1,860	Id.	1,561	Tournay...	487	30
48 <sup>e</sup> de lig.	CASSINE...	GLACHANT.. GEORGES...	2	»	1,860	Id.	1,577	Anvers....	444	41
108 <sup>e</sup> de lig.	HIGONNET.	LEMAIRE... LACROIX...	2	»	1,860	Y compris 1084 qui arriveront le 15 fructidor.	1,761	Id.....	886	55
111 <sup>e</sup> de lig.	GAY.....	MARTINY.. GUIGNE....	2	»	1,860			Ambleteuse..	1,806	Montmédy.
Artillerie à pied, 7 <sup>e</sup> régiment.....			2 <sup>e</sup>		104	Id., côtes...	101	»	»	»
Train d'artillerie, 1 <sup>er</sup> bat. principal.			3 <sup>e</sup>		102	Ambleteuse..	77	»	»	»
			4 <sup>e</sup>		102	Id.	78	»	»	»
Sapeurs, 2 <sup>e</sup> bataillon.....			{ 1/2 de la 3 <sup>e</sup> }		52	5 <sup>e</sup> aile.....	42	»	»	»
TOTAL.....							8,256	TOTAL...	2,508	169

3<sup>e</sup> division du corps de droite.

Général de division..	GUDIN.....	1
Aides de camp.....	{ CABROL, chef d'escadron..... GUDIN, chef de bataillon..... CREUTZER, lieutenant.....	1
		1
		1
Général de brigade..	PETIT.....	1
Aides de camp.....	{ GUCUREL, capitaine..... GUYOT, lieutenant.....	1
		1
Général de brigade..	GAUTHIER.....	1
Aides de camp.....	{ LAGOUBLAYE, capitaine..... N.....	1
		1
Adjudant-commandant	DELOTZ.....	1
Officiers adjoints.....	{ DUPIN..... FERRARIS.....	1
		1
Artillerie.....	{ ROSÉ, capitaine..... LARUE, adjoint.....	1
		1

Génie. ....	{	MÉNISSIER, capitaine. ....	1
		DESPREZ, lieutenant. ....	1
Sous-inspecteur aux revues. ....		MONET. ....	1
Commissaires des guerres. ....	{	THOMAS. ....	1
		BURGET, adjoint. ....	1
TOTAL. ....			20

## ADMINISTRATION.

Vivres-pain. ....	THOMASSIN-MOUBEL.	
Vivres-viande. ....	GAMBARD, inspecteur.	
Fourrages. ....	DEGUERCHEF, inspecteur.	
Administration des hôpitaux. ....	AURÉ, économe.	
Service de santé. ....	RAMPON, médecin.	
Chauffage et lumière. ....	DESSART, garde-magasin.	
Equipages militaires. ..	{	
		Transports, GIGNET.
		Vivres, MÉJEAN.
	Ambulance, DELESENNE.	

Troupes de la 3<sup>e</sup> division du corps de droite.

DÉSIGNATION des corps.	COLONELS	CHEFS de BATAILLON.	SITUATION DES BATAILLONS DE GUERRE.				DÉPÔTS.		
			BATAILLONS.	COMPAGNIES.	COMPLÉT.	EMPLACEMENT.	PRÉSENTS.	EMPLACEMENT.	PRÉSENTS.
12 <sup>e</sup> de lig.	VERGÈS.	FISCHER. ....	2	»	1,860	Ambleteuse. ....	1,698	Mézières. ....	487
		QUÉRILLAC. ....							
21 <sup>e</sup> de lig.	DUFOUR.	VAUGRIGNEUSE	2	»	1,860	Id. ....	1,770	Cologne. ....	610
		GROGNET. ....							
25 <sup>e</sup> de lig.	CASSAGNE	LAVALLÉE. ....	2	»	1,860	Id. et Dunkerque.	1,799	Valenciennes.	475
		SAINT-FAUST.							
35 <sup>e</sup> de lig.	VIALA. ....	SEGUEAUD. ....	2	»	1,860	Dunkerque, etc. ....	1,754	Sarrelibre. ....	344
		CHANÉ. ....							
Artillerie à pied, 7 <sup>e</sup> régiment. ....			3 <sup>e</sup>		104	Ambleteuse et côtes	94	»	»
Train d'artillerie.	{	1 <sup>er</sup> bataillon principal.	5 <sup>e</sup>		102	Ambleteuse. ....	68	»	»
		3 <sup>e</sup> bataillon bis. ....	1 <sup>er</sup>		102	Id. ....	70	»	»
Sapeurs, 2 <sup>e</sup> bataillon. ....			{	1/2 de la 8 <sup>e</sup>	52	5 <sup>e</sup> aile. ....	40	»	»
TOTAL. ....							7,253	TOTAL. ....	1,916

**État-major de la brigade de cavalerie du corps de droite.**

Général de brigade...	VIALANNES.....	1
Aides de camp.....	{ SEBIRE, capitaine.....	1
	{ MONTBRUN, capitaine.....	1
Adjudant-commandant	HERVO.....	1
Capitaine adjoint.....		1
Artillerie.....		1
Génie.....	BONTEMPS.....	1
Sous-inspecteur aux re-		
vues.....	DELECOURT.....	1
Commissaire des guerres.....		1
Adjoint.....		1
	TOTAL.....	10

**Troupes de la brigade de cavalerie du corps de droite.**

DÉSI- GNATION des CORPS.	COLONELS.	CHEFS D'ESCADRONS.	SITUATION DES ESCADRONS DE GUERRE.				DÉPÔTS.		
			ESCADRONS.	COMPAGNIES.	COMPLÉT.	EMPLACEMENT.	PRÉSENTS.	EMPLACEMENT.	PRÉSENTS.
1 <sup>er</sup> rég. de chasseurs.	MONTBRUN.	BUREAU... 3	3	»	480	Marquise....	509	Gand.....	118
						Ambletouse..			
						Côtes.....			
7 <sup>e</sup> rég. de hussards.	MARX.....	MEDA..... 3	3	»	480	Dunkerque...	504	Maëstricht.	297
						Ambletouse..			

**Réserve d'artillerie du corps de droite.**

DÉSIGNATION DES CORPS.	NUMÉROS des RÉGIMENTS.	COMPAGNIES.	COM- PLET.	EMPLACEMENT.	PRÉ- SENTS.
Artillerie à pied.....	7 <sup>e</sup>	1/2 de la 14 <sup>e</sup>	52	Ambletouse et côtes.	47
Artillerie à cheval.....	5 <sup>e</sup>	{ 1 <sup>re</sup> 3 <sup>e</sup> (1)	»	Ambletouse.....	91
Armuriers, détachement.....	»	»	»	Ambletouse.....	9

(1) Cette compagnie a servi à compléter les 1<sup>re</sup> et 2<sup>e</sup> compagnies du 5<sup>e</sup> régiment d'artillerie à cheval.

**Parc d'artillerie du corps de droite.**

Colonel directeur.....	DEZÈRE.....	1
Chef de bataillon, sous-directeur.....	PICOTEAU.....	1
Adjoints..... (Il ne doit y en avoir que 2.)	BEAUVISAGE, capitaine.....	1
	LECHAT, capitaine.....	1
	MARÉCHAL, capitaine.....	1
	ROZIER, capitaine.....	1
Inspecteur du train...	BIZARD.....	1
Garde principal.....	VIDIARD.....	1
Conducteur principal..	FEUVRIER.....	1
Conducteurs d'artillerie.....	MICHEL.....	1
	DACHAT.....	1
	THIMON.....	1
Chef artificier.....	REVENEZ.....	1
<b>TOTAL.....</b>		<b>13</b>

DÉSIGNATION DE L'ARME.	NOS DES RÉGIMENTS.	COMPAGNIES.	COMPLET.	EMPLACEMENT.	PRÉSENTS.	OBSERVATIONS.
Artillerie à pied...	7°	6°	»	Au corps de droite..	95	Cette compagnie ne fait pas partie de l'armée.
		1/2 de la 14°	52	Ambleteuse et côtes.	47	
		15°	104	A la 5° aile.....	94	
		8°	8°	»	Au corps de droite...	95
Ouvriers.....	1/2 de la 7°	52	Ambleteuse.....	32		
Id., 1 <sup>re</sup> escouade....	»	»	A la 5° aile.....	26		
Armuriers, détachement	»	»	Ambleteuse.....	11		
Pontoniers, 1 <sup>er</sup> bat...	1/2 de la 7°	52	Id.....	43		
<b>TOTAL.....</b>					<b>323</b>	



## Récapitulation du corps de droite.

DÉSIGNATION DES CORPS.	OFFI- CIERS.	PRÉ- SENTS.	AUX HÔPITAUX.	CHEVAUX	
				DE TROUPES.	D'ARTIL- LERIE.
État-major.....	63	97	»	97	»
1 <sup>re</sup> division.....	Officiers d'état-major.	20	»	»	»
2 <sup>e</sup> division.....	{ Officiers d'état-major.	20	»	»	»
	{ Troupes.....	»	8,256	553	»
3 <sup>e</sup> division.....	{ Officiers d'état-major.	20	»	»	»
	{ Troupes.....	»	7,253	304	»
Brigade de cavalerie.	{ Officiers d'état-major.	10	»	»	»
	{ Troupes.....	»	1,013	32	680
Réserve d'artillerie..	Troupes.....	»	147	»	»
Parc d'artillerie....	Officiers.....	10	323	»	»
TOTAUX.....	143	22,551	1,363	777	633

## État-major du corps du centre.

Général comm <sup>en</sup> chef.	M. le maréchal SOULT.....	1
Aides de camp.....	{ FRANCESCHI, colonel.....	1
	{ LACHAU, chef de bataillon.....	1
	{ HULOT, capitaine.....	1
	{ LAMETH, lieutenant.....	1
	{ SAINT-CHAMANS, lieutenant.....	1
Général de division, chef d'état-major...	ANDRÉOSSY.....	1
	VALMABELLE, capitaine.....	1
Aides de camp.....	ROSILY, lieutenant.....	1
	N.....	1
Adjudants - comman- dants.....	LEMARQUIS.....	1
	RICARD.....	1
Adjoints à l'état-major.	SALLEY, capitaine.....	1
	LAURAIN, capitaine.....	1
	LAFORÊT, capitaine.....	1
Adjoints disponibles...	BAGNIOL, capitaine.....	1
	GOMBAUD, capitaine.....	1
		5

## ARTILLERIE.

Général de division, commandant.....	MACORS.....	1
Aides de camp.....	{ THOMIÈRES, chef de bataillon.....	1
	{ N.....	2

Général de brigade commandant en second.....		1
Aides de camp.....		2
Colonel chef de l'état-major, commandant la réserve.....	DEMARÇAY.....	1
Adjoints à l'état-major de l'artillerie.....	PION, capitaine.....	1
	N.....	1

## GÉNIE.

Général de brigade commandant.....	CAMPREDON.....	1
Aides de camp.....	THIONVILLE, lieutenant.....	1
	N.....	1
Colonel commandant en second et de parc.	GUYOT-DUCLOS.....	1
Chef d'état-major....	N.....	1
Chef de bataillon....	GAMBÉ, directeur du parc.....	1
Officiers adjoints....	VIRVAUX, capitaine.....	1
	BOURGOIN, capitaine.....	1
Chef d'escadron de gendarmerie ayant la police du camp....	TROUVENOT.....	1
Vaguemestre général..	DUBOIS.....	1
Inspecteur aux revues.	LAMBERT.....	1
Commissaire ordonnateur en chef.....	ARCAMBAL.....	1
S <sup>a</sup> -inspect <sup>r</sup> aux revues.	SICARD.....	1
Commissaires des guerres.....	DUCANDOIR.....	1
	LENOBLE.....	1
Bureau de l'état-major.	1 chef.	
	1 principal commis, 2 expéditionnaires.	

## OFFICIERS A LA DISPOSITION DU GÉNÉRAL COMMANDANT EN CHEF.

Général de division.....		1
Aides de camp.....		3
Général de brigade... FEREY, employé à la 2 <sup>e</sup> division.....		1
Aides de camp.....	VINCENT, capitaine.....	1
	PIERON, lieutenant.....	1
Général de brigade... MOREAU, employé à la 3 <sup>e</sup> division.....		1
Aides de camp.....	DESNEUX, lieutenant.....	1
	ROUSSOT, lieutenant.....	1
N.....		1
Aides de camp.....		2
Général de brigade commandant la cavalerie.....		1
Aides de camp.....		2
TOTAL de l'état-major militaire.....		64
Gendarmerie.....	Lieutenant.....	1
	Quartier-maitre.....	1
	Gendarmes.....	97
TOTAL.....		162

## ADMINISTRATION.

Vivres-pain . . . . .	PARIS, directeur.
Construction des fours.	
Vivres-viande . . . . .	VILLOT, directeur.
Fourrages . . . . .	LEMONNIER, directeur.
Administration des hôpitaux . . . . .	ESNON, directeur.
Service de santé . . . . .	{ GUIBERT, médecin principal. CHAPPE, chirurgien principal. BRULEY, pharmacien principal.
Chauffage et lumière . .	ARGENVILLERS, inspecteur.
Trésorerie . . . . .	DULIÈGE, payeur principal.
Equipages militaires . .	{ Transports, . . . . . VIVRES, TELLEMONT, directeur. Ambulance, VIEL, capitaine.

État-major de la 1<sup>re</sup> division du corps du centre.

Général de division . . .	SAINT-HILAIRE . . . . .	1
Aides de camp . . . . .	{ CATELOT, capitaine . . . . . ROEDERER, lieutenant . . . . . LAFONTAINE, lieutenant . . . . .	1 1 1
Général de brigade . . .	DAULTANNE . . . . .	1
Aides de camp . . . . .	{ BESANÇON, capitaine . . . . . N . . . . .	1 1
Général de brigade . . .	MORAND . . . . .	1
Aides de camp . . . . .	{ LAGARDE, chef de bataillon . . . . . MORAND, capitaine . . . . .	1 1
Adjudant-commandant	BINOT . . . . .	1
Officiers adjoints . . . . .	{ BAILLOD, chef de bataillon . . . . . GRIVES, capitaine . . . . . (Il ne doit y avoir que 2 adjoints.) DUCLOS, capitaine. LAFORTELLE, capitaine.	1 1 1 1
Artillerie . . . . .	{ FONTENAY, chef de bataillon . . . . . BAILLY, capitaine adjoint . . . . .	1 1
Génie . . . . .	{ GUARDIA, capitaine . . . . . CALMET, capitaine . . . . .	1 1
Sous-inspecteur aux revues . . . . .	PETIET . . . . .	1
Commissaire des guerres . . . . .	MIOT . . . . .	1
Adjoint . . . . .		1
	TOTAL . . . . .	20

## ADMINISTRATION.

Vivres-pain . . . . .	BESANÇON, inspecteur.
Vivres-viande . . . . .	SCHREIBER, inspecteur.
Fourrages . . . . .	LANNEAU, inspecteur.

Administration des hôpitaux.....	VIGNON, économe.
Service de santé.....	BARTOLY, médecin.
Habillement et campement.....	DAVID, aide-garde-magasin.
Chauffage et lumière..	JOUVE.
Poste aux lettres.....	DESTAÈRES, directeur divisionnaire.
Equipages militaires..	Transports, MOSSÉ, chef de division.
	Vivres, BENOIST, conducteur.
	Ambulances, CULOT, conducteur.

Troupes de la 1<sup>re</sup> division du corps du centre.

DÉSIGNATION DES CORPS.	COLONELS.	CHEFS de BATAILLON.	SITUATION DES BATAILLONS DE GUERRE.				DÉPÔTS.		
			BATAILLONS.	COMPAGNIES.	COMPLÉT.	EMPLACEMENT.	PRÉSENTS.	EMPLACEMENT.	PRÉSENTS.
10 <sup>e</sup> légère.	POUZET..	DEVILLERS..	1	»	1,860	Boulogne.....	213	Évreux....	539
		MESLIER... 2	»	»	3 <sup>e</sup> aile.....	1,400	»	»	
14 <sup>e</sup> de lig.	MAZAS... 2	ROUETTE... 2	»	1,860	Boulogne... ..	1,806	Maëstricht.	491	
		DAUSSI... 2	»	1,860	Id.....	1,876	Mons. ....	510	
36 <sup>e</sup> de lig.	HOUDART- LAMOTTE.	L'UDIER... 2	»	1,860	Id.....	1,820	Béthune...	560	
		FRIDERICHS 2	»	1,860	Id.....	1,826	Lille.....	401	
43 <sup>e</sup> de lig.	RAYMOND- VIVIÈS.	GRUYER... 2	»	1,860	Id.....	1,826	Lille.....	401	
		BOYER... 2	»	1,860	Id.....	1,826	Lille.....	401	
55 <sup>e</sup> de lig.	LEDRU... 2	CHARLES... 2	»	1,860	Id.....	1,826	Lille.....	401	
		ROBILLARD 2	»	1,860	Id.....	1,826	Lille.....	401	
Artillerie à pied, 5 <sup>e</sup> régiment.....			12 <sup>e</sup>	101	Id. et côtes..	94	»	»	
Train, 3 <sup>e</sup> bataillon principal.....			1 <sup>re</sup>	102	Boulogne... ..	80	»	»	
			2 <sup>e</sup>	102	Wissant.....	80	»	»	
Sapeurs, 5 <sup>e</sup> bataillon.....			1/2 de la 3 <sup>e</sup>	52	Corps du centre.	48	»	»	
TOTAL.....						7,873	TOTAL....	2,501	

*Troupes du génie attachées à l'état-major du corps du centre.*

Sapeurs.	2 <sup>e</sup> bataillon.....	9 <sup>e</sup>	104	Corps du centre.	79	»	»
		1 <sup>re</sup>	104	Id.....	94	»	»
Mineurs.....	5 <sup>e</sup> bataillon.....	2 <sup>e</sup>	104	Id.....	94	»	»
		6 <sup>e</sup>	104	Id.....	100	»	»
TOTAL GÉNÉRAL.....					8,240	TOTAL....	2,501

**2<sup>e</sup> division du corps du centre.**

Général de division...	VANDAMME.....	1	
Aides de camp.....	{ SERON aîné, chef d'escadron .....	1	
		DESROYE, capitaine.....	1
		SERON jeune, lieutenant.....	1
Général de brigade...	CANDRAS.....	1	
Aide de camp.....	BLANC, lieutenant.....	1	
Général de brigade...	SCHINER.....	1	
Aides de camp.....	{ HUET, capitaine.....	1	
		CHAPSAL, capitaine.....	1
Adjudant-commandant	MÉRIAGE.....	1	
Officiers adjoints.....	{ REVEST, chef de bataillon.....	1	
		COUTURES, capitaine.....	1
		ROSIINGANA, capitaine.....	1
Artillerie.....	{ CABAU, chef de bataillon.....	1	
		GANACHAU, capitaine.....	1
Génie.....	{ FIRMIN-MARIE, capitaine.....	1	
		FABIEN, capitaine.....	1
Sous-inspecteur aux revues.....	BONNET.....	1	
Commissaire des guerres.....	JACQUINET, adjoint.....	1	
TOTAL.....		20	

**ADMINISTRATION.**

Vivres-pain.....	BESUCHET, inspecteur.	
Vivres-viande.....	BOILLÉ, inspecteur.	
Fourrages.....	HENRY-MAYEUR, inspecteur.	
Administration des hô- pitaux.....	VESIAL, économe.	
Service de santé.....	BEAUFILS, médecin.	
Habillement et campe- ment.....	AUBERT, aide-garde magasin.	
Chauffage et lumière..	LEFEBVRE, garde magasin.	
Poste aux lettres.....	LOUVET, directeur.	
Equipages militaires..	{ Transports, DEVIN, chef divisionnaire.	
		Vivres, CHAMPION, conducteur.
		Ambulances, POISSON, conducteur.

Troupes de la 2<sup>e</sup> division du corps du centre.

DÉSIGNATION DES CORPS.	COLONELS.	CHEFS de BATAILLON.	SITUATION DES BATAILLONS DE GUERRE.				DÉPÔTS.		
			BATAILLONS.	COMPAGNIES.	COMPLÉT.	EMPLACEMENT.	PRÉSENTS.	EMPLACEMENT.	PRÉSENTS.
Tirail. du Pô.			1	»	930	Outreau et Boulogne	804	»	»
24 <sup>e</sup> légère.	POURAILLY...	SALMON... KUHN...	2	»	1,860	Outreau... 2 <sup>e</sup> aile....	1,992 400	Nantes...	496
4 <sup>e</sup> de lig.	S. A. I. le prince Joseph BONAPARTE.	COQUEREAU... GUYE.....	2	»	1,860	Outreau et Boulogne	1,992	Nancy...	507
28 <sup>e</sup> de lig.	EDIGHOFFEN.	BOY..... MARION...	2	»	1,860	Id.	1,799	Lille....	534
46 <sup>e</sup> de lig.	LATRILLE...	LEGROS... MENU.....	2	»	1,860	Id.	1,762	Id.....	483
57 <sup>e</sup> de lig.	REY.....	LANGLET... DALOM....	2	»	1,860	Id.	1,840	Id.....	449
Artillerie à pied, 5 <sup>e</sup> régiment.....			13 <sup>e</sup>		104	Boulogne et côtes....	95	»	»
Train, 3 <sup>e</sup> bataillon principal.....			3 <sup>e</sup> 4 <sup>e</sup>		102 102	Wimereux... Ardres....	80 80	»	»
Sapeurs, 5 <sup>e</sup> bataillon.....			1/2 de la 3 <sup>e</sup>		52	Corps du centre.	47	»	»
TOTAL.....							8,764	TOTAL.	2,469

3<sup>e</sup> division du corps du centre.

Général de division...	LEGRAND.....	1
Aides de camp.....	LEGRAND, capitaine.....	1
	LAVAL, capitaine.....	1
	SIMONIN, lieutenant.....	1
Général de brigade...	LEVASSEUR.....	1
	LEVASSEUR (Isidore), aide de camp.....	1
Général de brigade...	MERLE.....	1
Aide de camp.....	DÉSIREZ, lieutenant.....	1
Adjutant-commandant	COSSON.....	1
Officiers adjoints.....	LEFEBVRE, chef de bataillon.....	1
	TRITZ, capitaine.....	1
	COLLET, capitaine.....	1
Artillerie.....	CUNY, capitaine.....	1
	LACLAUSE, capitaine.....	1
Génie.....	VINCENT, capitaine.....	1
Sous-inspect <sup>r</sup> aux revues	MALRAISON.....	1

Commissaire des guerres.....	DUFOUR.....	1
	Adjoint.....	1
	TOTAL.....	20

## ADMINISTRATION.

Vivres-pain.....	LACROSSE, inspecteur.
Vivres-viande.....	BAILLET, inspecteur.
Fourrages.....	LAMBERT, inspecteur.
Administration des hô- pitaux.....	GILLIER, économiste.
Service de santé.....	DEMONT, médecin.
Habillement et campe- ment.....	ASSERAT, aide-garde-magasin.
Chauffage et lumière.	BONNICHON, aide-garde-magasin.
Poste aux lettres.....	LALLEMAND, directeur divisionnaire.
Equipages militaires..	{ Transports, FERRIÈRES, chef de division Vivres, BEAUSÉJOUR, conducteur. Ambulance, DEVILLIERS, conducteur.

Troupes de la 3<sup>e</sup> division du corps du centre.

DÉSIGNATION DES CORPS.	COLONELS.	CHEFS de BATAILLON.	SITUATION DES BATAILLONS DE GUERRE.					DÉPÔTS.	
			BATAILLON.	COMPAGNIES.	COMPLÉT.	EMPLACE- MENT.	PRÉSENTS.	EMPLACE- MENT.	PRÉSENTS.
8 <sup>e</sup> légère.	»	ORNANO.....	3 <sup>e</sup> Corse.	»	930	Outreau et Boulogne.	818	Antibes..	25
26 <sup>e</sup> de lig.	POUGET....	{ PARTY..... BRILLAT.....	2	»	1,860	{ Ostrohove .. 2 <sup>e</sup> aile.....	{ 283 1,400	{ Sedan... »	{ 561 »
3 <sup>e</sup> de lig.	SCHOBERT..	{ MINAL..... POITEVIN....	2	»	1,860	{ P <sup>t</sup> -de-Briques et Boulogne. 2 <sup>e</sup> aile.....	{ 362 1,400	{ Longwy.. »	{ 814 »
22 <sup>e</sup> de lig.	»	{ DUMONT..... PRÉVOST.....	2	»	1,860	{ Outreau et Boulogne.	{ 1,688	{ Béthune..	{ 486
72 <sup>e</sup> de lig.	{ FICATIER..	{ BERTHÉSENE.. FONDOUSSE..	2	»	1,860	{ Id.	{ 1,611	{ Hesdin..	{ 410
75 <sup>e</sup> de lig.	{ LHUILLIER.	{ PARDEAILLON. EMERY.....	2	»	1,860	{ Id.	{ 1,857	{ Quesnoy.	{ 407
Artillerie à pied, 5 <sup>e</sup> régiment.....			14 <sup>e</sup>		104	Boulogne et côtes.	100	»	»
Train d'artillerie... { 1 <sup>er</sup> bataillon bis.....			1 <sup>re</sup>		102	Boulogne...	80	»	»
{ 3 <sup>e</sup> bataillon principal.			5 <sup>e</sup>		102	Id.	80	»	»
Sapeurs, 5 <sup>e</sup> bataillon.....			{ 1/2 de la 4 <sup>e</sup> }		52	Corps du centre.	48	»	»
			TOTAL.....		6,927		6,927	TOTAL.	2,703

**4<sup>e</sup> division du centre.**

Général de division...	SUCHET.....	1																																																																							
Aide de camp.....	GAUDIN, chef d'escadron.....	1																																																																							
Général de brigade...	COMPANS.....	1																																																																							
Aides de camp.....	<table> <tr> <td> <table> <tr> <td> <table> <tr> <td>LAVIGNE, lieutenant.....</td> <td>1</td> </tr> <tr> <td>MARTIN, lieutenant.....</td> <td>1</td> </tr> </table> </td> <td></td> <td></td> </tr> </table> </td> <td></td> <td></td> </tr> <tr> <td>Général de brigade...</td> <td>VALHUBERT.....</td> <td>1</td> </tr> <tr> <td>Aides de camp.....</td> <td> <table> <tr> <td> <table> <tr> <td>MUE, lieutenant.....</td> <td>1</td> </tr> <tr> <td>DESDORIDES, lieutenant.....</td> <td>1</td> </tr> </table> </td> <td></td> <td></td> </tr> </table> </td> <td></td> <td></td> </tr> <tr> <td>Adjudant-commandant</td> <td>BEURMANN.....</td> <td>1</td> </tr> <tr> <td>Officiers adjoints.....</td> <td> <table> <tr> <td> <table> <tr> <td>ESNARD, chef de bataillon.....</td> <td>1</td> </tr> <tr> <td>MESCLOP, capitaine.....</td> <td>1</td> </tr> </table> </td> <td></td> <td></td> </tr> </table> </td> <td></td> <td></td> </tr> <tr> <td>Artillerie.....</td> <td> <table> <tr> <td> <table> <tr> <td>FRUSCHARD, chef de bataillon.....</td> <td>1</td> </tr> <tr> <td>ROUSSOT, capitaine.....</td> <td>1</td> </tr> </table> </td> <td></td> <td></td> </tr> </table> </td> <td></td> <td></td> </tr> <tr> <td>Génie.....</td> <td> <table> <tr> <td> <table> <tr> <td>PIERRARD.....</td> <td>1</td> </tr> <tr> <td>CONSTANTIN.....</td> <td>1</td> </tr> </table> </td> <td></td> <td></td> </tr> </table> </td> <td></td> <td></td> </tr> <tr> <td>Sous-inspecteur aux revues.....</td> <td>LEHOREAU.....</td> <td>1</td> </tr> <tr> <td>Commissaire des guerres.....</td> <td>BONDURAND.....</td> <td>1</td> </tr> <tr> <td></td> <td>Adjoint.....</td> <td>1</td> </tr> <tr> <td></td> <td><b>TOTAL.....</b></td> <td><b>20</b></td> </tr> </table>	<table> <tr> <td> <table> <tr> <td>LAVIGNE, lieutenant.....</td> <td>1</td> </tr> <tr> <td>MARTIN, lieutenant.....</td> <td>1</td> </tr> </table> </td> <td></td> <td></td> </tr> </table>	<table> <tr> <td>LAVIGNE, lieutenant.....</td> <td>1</td> </tr> <tr> <td>MARTIN, lieutenant.....</td> <td>1</td> </tr> </table>	LAVIGNE, lieutenant.....	1	MARTIN, lieutenant.....	1					Général de brigade...	VALHUBERT.....	1	Aides de camp.....	<table> <tr> <td> <table> <tr> <td>MUE, lieutenant.....</td> <td>1</td> </tr> <tr> <td>DESDORIDES, lieutenant.....</td> <td>1</td> </tr> </table> </td> <td></td> <td></td> </tr> </table>	<table> <tr> <td>MUE, lieutenant.....</td> <td>1</td> </tr> <tr> <td>DESDORIDES, lieutenant.....</td> <td>1</td> </tr> </table>	MUE, lieutenant.....	1	DESDORIDES, lieutenant.....	1					Adjudant-commandant	BEURMANN.....	1	Officiers adjoints.....	<table> <tr> <td> <table> <tr> <td>ESNARD, chef de bataillon.....</td> <td>1</td> </tr> <tr> <td>MESCLOP, capitaine.....</td> <td>1</td> </tr> </table> </td> <td></td> <td></td> </tr> </table>	<table> <tr> <td>ESNARD, chef de bataillon.....</td> <td>1</td> </tr> <tr> <td>MESCLOP, capitaine.....</td> <td>1</td> </tr> </table>	ESNARD, chef de bataillon.....	1	MESCLOP, capitaine.....	1					Artillerie.....	<table> <tr> <td> <table> <tr> <td>FRUSCHARD, chef de bataillon.....</td> <td>1</td> </tr> <tr> <td>ROUSSOT, capitaine.....</td> <td>1</td> </tr> </table> </td> <td></td> <td></td> </tr> </table>	<table> <tr> <td>FRUSCHARD, chef de bataillon.....</td> <td>1</td> </tr> <tr> <td>ROUSSOT, capitaine.....</td> <td>1</td> </tr> </table>	FRUSCHARD, chef de bataillon.....	1	ROUSSOT, capitaine.....	1					Génie.....	<table> <tr> <td> <table> <tr> <td>PIERRARD.....</td> <td>1</td> </tr> <tr> <td>CONSTANTIN.....</td> <td>1</td> </tr> </table> </td> <td></td> <td></td> </tr> </table>	<table> <tr> <td>PIERRARD.....</td> <td>1</td> </tr> <tr> <td>CONSTANTIN.....</td> <td>1</td> </tr> </table>	PIERRARD.....	1	CONSTANTIN.....	1					Sous-inspecteur aux revues.....	LEHOREAU.....	1	Commissaire des guerres.....	BONDURAND.....	1		Adjoint.....	1		<b>TOTAL.....</b>	<b>20</b>
<table> <tr> <td> <table> <tr> <td>LAVIGNE, lieutenant.....</td> <td>1</td> </tr> <tr> <td>MARTIN, lieutenant.....</td> <td>1</td> </tr> </table> </td> <td></td> <td></td> </tr> </table>	<table> <tr> <td>LAVIGNE, lieutenant.....</td> <td>1</td> </tr> <tr> <td>MARTIN, lieutenant.....</td> <td>1</td> </tr> </table>	LAVIGNE, lieutenant.....	1	MARTIN, lieutenant.....	1																																																																				
<table> <tr> <td>LAVIGNE, lieutenant.....</td> <td>1</td> </tr> <tr> <td>MARTIN, lieutenant.....</td> <td>1</td> </tr> </table>	LAVIGNE, lieutenant.....	1	MARTIN, lieutenant.....	1																																																																					
LAVIGNE, lieutenant.....	1																																																																								
MARTIN, lieutenant.....	1																																																																								
Général de brigade...	VALHUBERT.....	1																																																																							
Aides de camp.....	<table> <tr> <td> <table> <tr> <td>MUE, lieutenant.....</td> <td>1</td> </tr> <tr> <td>DESDORIDES, lieutenant.....</td> <td>1</td> </tr> </table> </td> <td></td> <td></td> </tr> </table>	<table> <tr> <td>MUE, lieutenant.....</td> <td>1</td> </tr> <tr> <td>DESDORIDES, lieutenant.....</td> <td>1</td> </tr> </table>	MUE, lieutenant.....	1	DESDORIDES, lieutenant.....	1																																																																			
<table> <tr> <td>MUE, lieutenant.....</td> <td>1</td> </tr> <tr> <td>DESDORIDES, lieutenant.....</td> <td>1</td> </tr> </table>	MUE, lieutenant.....	1	DESDORIDES, lieutenant.....	1																																																																					
MUE, lieutenant.....	1																																																																								
DESDORIDES, lieutenant.....	1																																																																								
Adjudant-commandant	BEURMANN.....	1																																																																							
Officiers adjoints.....	<table> <tr> <td> <table> <tr> <td>ESNARD, chef de bataillon.....</td> <td>1</td> </tr> <tr> <td>MESCLOP, capitaine.....</td> <td>1</td> </tr> </table> </td> <td></td> <td></td> </tr> </table>	<table> <tr> <td>ESNARD, chef de bataillon.....</td> <td>1</td> </tr> <tr> <td>MESCLOP, capitaine.....</td> <td>1</td> </tr> </table>	ESNARD, chef de bataillon.....	1	MESCLOP, capitaine.....	1																																																																			
<table> <tr> <td>ESNARD, chef de bataillon.....</td> <td>1</td> </tr> <tr> <td>MESCLOP, capitaine.....</td> <td>1</td> </tr> </table>	ESNARD, chef de bataillon.....	1	MESCLOP, capitaine.....	1																																																																					
ESNARD, chef de bataillon.....	1																																																																								
MESCLOP, capitaine.....	1																																																																								
Artillerie.....	<table> <tr> <td> <table> <tr> <td>FRUSCHARD, chef de bataillon.....</td> <td>1</td> </tr> <tr> <td>ROUSSOT, capitaine.....</td> <td>1</td> </tr> </table> </td> <td></td> <td></td> </tr> </table>	<table> <tr> <td>FRUSCHARD, chef de bataillon.....</td> <td>1</td> </tr> <tr> <td>ROUSSOT, capitaine.....</td> <td>1</td> </tr> </table>	FRUSCHARD, chef de bataillon.....	1	ROUSSOT, capitaine.....	1																																																																			
<table> <tr> <td>FRUSCHARD, chef de bataillon.....</td> <td>1</td> </tr> <tr> <td>ROUSSOT, capitaine.....</td> <td>1</td> </tr> </table>	FRUSCHARD, chef de bataillon.....	1	ROUSSOT, capitaine.....	1																																																																					
FRUSCHARD, chef de bataillon.....	1																																																																								
ROUSSOT, capitaine.....	1																																																																								
Génie.....	<table> <tr> <td> <table> <tr> <td>PIERRARD.....</td> <td>1</td> </tr> <tr> <td>CONSTANTIN.....</td> <td>1</td> </tr> </table> </td> <td></td> <td></td> </tr> </table>	<table> <tr> <td>PIERRARD.....</td> <td>1</td> </tr> <tr> <td>CONSTANTIN.....</td> <td>1</td> </tr> </table>	PIERRARD.....	1	CONSTANTIN.....	1																																																																			
<table> <tr> <td>PIERRARD.....</td> <td>1</td> </tr> <tr> <td>CONSTANTIN.....</td> <td>1</td> </tr> </table>	PIERRARD.....	1	CONSTANTIN.....	1																																																																					
PIERRARD.....	1																																																																								
CONSTANTIN.....	1																																																																								
Sous-inspecteur aux revues.....	LEHOREAU.....	1																																																																							
Commissaire des guerres.....	BONDURAND.....	1																																																																							
	Adjoint.....	1																																																																							
	<b>TOTAL.....</b>	<b>20</b>																																																																							

**ADMINISTRATION.**

Vivres-pain.....	DESGAUDIÈRES, inspecteur.				
Vivres-viande.....	VILLOT jeune, inspecteur.				
Fourrages.....	LACHAUX, inspecteur.				
Administration des hô- pitaux.....	FONDEUR, économe.				
Service de santé.....	GRAS, médecin.				
Habillement et campe- ment.....	REVEL-PENAUD, aide-garde-magasin.				
Chauffage et lumière.	LEPAGE, garde-magasin.				
Poste aux lettres. ...	TORMSY, directeur divisionnaire.				
Equipages militaires..	<table> <tr> <td> <table> <tr> <td>Transports, SELMIS, chef divisionnaire.</td> </tr> <tr> <td>Vivres, PAYEN, conducteur.</td> </tr> <tr> <td>Ambulance, COMBIER, conducteur.</td> </tr> </table> </td> </tr> </table>	<table> <tr> <td>Transports, SELMIS, chef divisionnaire.</td> </tr> <tr> <td>Vivres, PAYEN, conducteur.</td> </tr> <tr> <td>Ambulance, COMBIER, conducteur.</td> </tr> </table>	Transports, SELMIS, chef divisionnaire.	Vivres, PAYEN, conducteur.	Ambulance, COMBIER, conducteur.
<table> <tr> <td>Transports, SELMIS, chef divisionnaire.</td> </tr> <tr> <td>Vivres, PAYEN, conducteur.</td> </tr> <tr> <td>Ambulance, COMBIER, conducteur.</td> </tr> </table>	Transports, SELMIS, chef divisionnaire.	Vivres, PAYEN, conducteur.	Ambulance, COMBIER, conducteur.		
Transports, SELMIS, chef divisionnaire.					
Vivres, PAYEN, conducteur.					
Ambulance, COMBIER, conducteur.					



Troupes de la 4<sup>e</sup> division du corps du centre.

DÉSIGNATION DES CORPS.	COLONELS.	CHEFS de BATAILLON.	BATAILLONS.	SITUATION DES BATAILLONS DE GUERRE.				DÉPÔTS.	
				COMPAGNIES.	COMPLÉT.	EMPLACEMENT.	PRÉSENTS.	EMPLACEMENT.	PRÉSENTS.
17 <sup>e</sup> légère.	VEDEL...	LÉVÊQUE..... LEVAVASSEUR.	2	»	1,860	Boulogne.. 3 <sup>e</sup> aile.....	496	Strasbourg.	549
34 <sup>e</sup> de lig.	DUMOU- TIER...	POUVREAU... TRIDOULAT...	2	»	1,860	Boulogne.. 3 <sup>e</sup> aile.....	326 1,400	Mayence... »	994 »
40 <sup>e</sup> de lig.	LEGENDRE	FERTEL..... CHAUSSEROUGE	2	»	1,860	Boulogne..	1,689	Orléans....	404
64 <sup>e</sup> de lig.	NÉRIN...	QUÉNARD... JOBERT (1)...	2	»	1,860	Id.	1,740	Rocroy....	368
88 <sup>e</sup> de lig.	CURIAL...	DUHOUTPRÉ... ROSEY.....	2	»	1,860	Boulogne et Wimereux..	1,729	Strasbourg.	447
Artillerie à pied, 5 <sup>e</sup> régiment.....				15 <sup>e</sup>	104	Boulogne et côtes.	100	»	»
Train, 1 <sup>er</sup> bataillon bis.....				2 <sup>e</sup> 3 <sup>e</sup>	102 102	Boulogne.. Id.	78 80	»	»
Sapeurs, 5 <sup>e</sup> bataillon.....				1/2 de la 4 <sup>e</sup>	52	Corps du centre.	47	»	»
				TOTAL.....			6,235	TOTAL...	2,762

(1) Se rend à Besançon.

État-major de la brigade de cavalerie du corps  
du centre.

Général de division.....		1
Aides de camp.....	{ SAYVÉ, chef d'escadron.....	1
	{ PETIT, lieutenant.....	1
	{ BARTHÉLÉMY, sous-lieutenant.....	1
Général de brigade...	MARGARON.....	1
Aides de camp.....	{ NOVILLARD, capitaine.....	1
	{ FRÉVAL, lieutenant.....	1
Adjudant commandant	CAMBACÉRÈS.....	1
Capitaines adjoints...	{ ASSELIN.....	1
	{ THOMAS.....	1
Génie.....	TOLOZÉ, lieutenant.....	1
Sous-inspecteur aux revues.....	LEBARDIER.....	1
Adjoint.....	LANEVILLE.....	1
TOTAL.....		14

CORPS.	COLONELS.	CHEFS D'ESCADRON.	COM- PAGNIES.	COM- PLAT.	EMPLACEMENT.	PRÉ- SENTS.
<i>Troupes de la brigade de cavalerie du corps du centre.</i>						
11 <sup>e</sup> rég. de chasseurs.	BESSIÈRES.	ROUBAUD...	3 esc.	480	Boulogne.	510
8 <sup>e</sup> rég. de hussards.	FRANCESCHI.	BECKER...	3 esc.	480	Samer.	492
<i>Réserve d'artillerie du corps du centre.</i>						
5 <sup>e</sup> rég. d'artill. à pied.	»	»	{ 1/2 de la 16 <sup>e</sup> }	52	2 <sup>e</sup> aile.	48
5 <sup>e</sup> rég. d'artill. à chev.	»	»	4 <sup>e</sup>	84	Boulogne.	90
Armuriers, détachem.	»	»	»	»	Id.	12
TOTAL.....						102

### Parc d'artillerie du corps du centre.

Général de brigade...	TAVIEL.....	1
Aides de camp.....	BRUN.....	1
	HENNEL.....	1
Chef de bataillon....	GUÉRIN.....	1
Adjoints .....	IMBERT.....	1
	PANO.....	1
	GAGNIER.....	1
	BOULANGER.....	1
	GEORGES.....	1
Inspecteur du train .....		1
Conducteur principal.....		1
Conducteurs d'artillerie.....		3
Chef d'artifices .....		1
TOTAL.....		14

DÉSIGNATION DE L'ARME.	NUMÉROS des régiments.	COMPAGNIES.	COMPLÉT.	EMPLACEMENT.	PRÉSENTS.
Artillerie à pied.....	5 <sup>e</sup> .....	1/2 de la 6 <sup>e</sup>	52	2 <sup>e</sup> aile.....	50
		17 <sup>e</sup>	104	3 <sup>e</sup> aile.....	99
Ouvriers.....	4 <sup>e</sup> .....	1/2 comp.	52	Boulogne..	23
		1 escouade.	»	2 <sup>e</sup> aile.....	26
Pontoniers.....	1 <sup>er</sup> bat...	3 <sup>e</sup>	104	Boulogne..	86
Armuriers, détachement.....	»	»	»	»	12
		1 <sup>er</sup> bis...	4 <sup>e</sup>	102	Ambleteuse.
Train.....	2 <sup>e</sup> .....	1 <sup>re</sup>	102	Boulogne..	80
		2 <sup>e</sup>	102	Id.....	80
		3 <sup>e</sup>	102	Id.....	83
		3 <sup>e</sup>	102	Ambleteuse.	79
TOTAL.....					521

## Récapitulation du corps du centre.

DÉSIGNATION DES CORPS.	OFFI- CIERS.	PRÉ- SENTS.	AUX HÔPI- TAUX.	CHEVAUX	
				de troupes.	d'artil- lerie.
État-major.....	65	97	»	97	»
1 <sup>re</sup> division... {	Officiers d'état-major.	20	»	»	»
	Troupes.....	»	8,240	253	»
	Chevaux d'artillerie...	»	»	»	200
2 <sup>e</sup> division... {	Officiers d'état-major.	20	»	»	»
	Troupes.....	»	8,764	372	»
	Chevaux d'artillerie...	»	»	»	200
3 <sup>e</sup> division... {	Officiers d'état-major.	20	»	»	»
	Troupes.....	»	6,927	721	»
	Chevaux d'artillerie...	»	»	»	200
4 <sup>e</sup> division... {	Officiers d'état-major.	20	»	»	»
	Troupes.....	»	6,285	409	»
	Chevaux d'artillerie...	»	»	»	200
Brigade de cavalerie. {	Officiers d'état-major.	14	»	»	»
	Troupes.....	»	1,002	7	674
Réserve d'artillerie. {	Troupes.....	»	102	5	»
Parc d'artillerie. {	Officiers.....	14	»	»	»
	Troupes.....	»	521	20	»
	Chevaux d'artillerie...	»	»	»	501
TOTAL.....	173	31,938	1,787	771	1,301

## État-major du corps de gauche.

Général comm <sup>te</sup> en chef.	M. le maréchal NEY.....	1
Aides de camp..... {	CUABÉ, chef d'escadron.....	1
	BÉCHET, chef d'escadron.....	1
	GRANDEMANCHE, capitaine.....	1
	LAMOUR, capitaine.....	1
	VOGT, sous-lieutenant.....	1
Général de brigade, chef d'état-major ..	DUTAILLIS.....	1
Adjudants - comman- dants..... {	MALLEROT.....	1
	LEFOL.....	1
	LACROIX.....	1
Adjoints à l'état-major. {	LABRUME, capitaine.....	1
	CABOCHE.....	1
	BUCHET.....	1
	ULLIAC.....	1
	BARBUT.....	1

Adjoints à l'état-major (suite).....	{	FONTAINE.....	1
		BRUE.....	1
		RIPPERT, chef d'escadron.....	1
		LEGRAND, chef d'escadron.....	1
		BIDAT, chef de bataillon.....	1

## ARTILLERIE.

Général de brigade commandant.....	LEROUX.....	1
Aides de camp.....	REGNARD, capitaine.....	1
	BRUNEL, lieutenant.....	1
Général de brigade, command. en second.	SAINTE-LAURENT.....	1
Aides de camp.....	CHAVIGNOT, capitaine.....	1
	CASTILLE, capitaine.....	1
Colonel, chef de l'état-major, commandant la réserve.....	BIQUELLEY.....	1
Adjoints à l'état-major de l'artillerie.....	MARTIN, capitaine.....	1
	VARENNES, adjoint.....	1
TOTAL.....		34

Général de brigade commandant le génie.....	1	
Colonel commandant en second et de parc, CAZALS.....	1	
Chef de bataillon, chef d'état-major, BOUVIER.....	1	
Officiers adjoints.....	LAFARELLE.....	1
	BOUDHORT.....	1
Chef d'escadron de gendarmerie ayant la police du camp, JAMERON.....	1	
Inspecteur aux revues, MONARD.....	1	
Commissaire ordonnateur en chef.....	MARCHANT.....	1
Commissaires des guerres.....	ROBERT.....	1
	CAYROL.....	1
	DUVAL.....	1
57		

Gendarmerie.....	{	Lieutenant.....	1
		Quartier-maitre.....	1
		Hommes.....	97
TOTAL.....		156	

## ADMINISTRATION.

Vivres-pain.....	DESGRANGES, directeur.
Vivres-viande.....	BERRIER, directeur.
Administration des hôpitaux.....	FORGET, directeur.
Service de santé.....	LACHAPELLE.
Chauffage et lumière..	LEVERT.

Trésorerie.....	MAYONNE.
Equipages militaires..	{ Transports.
	{ Vivres, THIERRY, sous-directeur.
	{ Ambulance, MORA, capitaine.

**État-major de la 1<sup>re</sup> division du corps de gauche.**

Général de division...	DUPONT.....	1
Aides de camp.....	{ DECONCHY, chef de bataillon.....	1
	{ MORIN, chef d'escadron.....	1
	{ DUPIN, lieutenant.....	1
Général de brigade ..	MARCHANT.....	1
Aides de camp.....	{ MARCHANT, capitaine.....	1
	{ CAILLEMER, capitaine.....	1
Général de brigade...	ROUYÈRE.....	1
Aides de camp.....	{ HENRION, capitaine.....	1
	{ DEBEINE, capitaine.....	1
Adjudant-commandant	DUHAMEL.....	1
Officiers adjoints.....	{ FAVERY.....	1
	{ VANOT.....	1
Artillerie.....	{ VILLENEUVE, chef de bataillon .....	1
	{ LECLERC, adjoint.....	1
Génie.....	{ DECLOS, capitaine.....	1
	{ CHAUSENQUE, lieutenant.....	1
Sous-inspecteur aux revues.....	THINUS.....	1
<b>TOTAL.....</b>		<b>20</b>

**ADMINISTRATION.**

Vivres-pain.....	LAPANETIÈRE, inspecteur.
Vivres-viande.....	SALMON, inspecteur.
Fourrages.....	ASTIER, inspecteur.
Administration des hôpitaux.....	HANNETON, économiste.
Service de santé.....	BALLARD, médecin.
Habillement et campement.....	NICOLLE.
Chauffage et lumière..	BUISSON.
Poste aux lettres.....	MINARD.
Equipages militaires..	{ Transports.
	{ Vivres.
	{ Ambulance.

Troupes de la 1<sup>re</sup> division du corps de gauche.

DÉSIGNATION des corps.	COLONELS.	CHEFS de BATAILLON.	SITUATION DES BATAILLONS DE GUERRE.				DÉPÔTS.			
			BATAILLONS.	COMPAGNIES.	COMPLÉT.	EMPLACEMENT.	PRÉSENTS.	EMPLACEMENT.	PRÉSENTS.	AUX HÔPITAUX.
9 <sup>e</sup> légère.	MEUNIER...	BARRERE...	2	»	1,860	Camiers.....	430	Charleville.	598	35
		RENGAU....				1 <sup>re</sup> aile.....		1,400		
32 <sup>e</sup> de lig.	DARRICAN..	SUDRIER...	2	»	1,860	Camiers.....	1,681	Vincennes..	414	16
		BOUHE.....				»		1,721		
96 <sup>e</sup> de lig.	BARROIE...	MOULIN...	2	»	1,860	»	»	»	»	»
Artillerie à pied, 1 <sup>er</sup> régiment.....			6 <sup>e</sup>		104	»	93	»	»	»
Train d'artillerie, 5 <sup>e</sup> bat. principal.			1 <sup>re</sup>		102	Montreuil....	74	»	»	»
			2 <sup>e</sup>		102	Id.....	69	»	»	»
<i>Troupes du génie attachées à l'état-major du corps de gauche.</i>										
Sapeurs, 5 <sup>e</sup> bataillon.....			5 <sup>e</sup>		104	Au corps de gauche.	94	»	»	»
					52		»	»	»	»
Mineurs.....			9 <sup>e</sup>		104	Au corps de gauche.	98	»	»	»
TOTAL.....							4,260	TOTAL..	1,563	74

2<sup>e</sup> division du corps de gauche.

Général de division..	LOISON.....	1
Aides de camp.....	{ MICHEAU, chef de bataillon.....	1
	{ COISEL, capitaine.....	1
	{ LAGÉ, lieutenant.....	1
Général de brigade...	ROGUET.....	1
Aide de camp.....	DUCROS.....	1
Général de brigade...	VILLATTE.....	1
Aides de camp.....	{ HANTZ.....	1
	{ CHALIER.....	1
Adjudant-commandant	HAMELINAYE.....	1
Officiers adjoints.....	{ SAINT-LÉGER, capitaine.....	1
	{ CHENAUD, lieutenant.....	1
Artillerie.....	{ MORIAL, chef de bataillon.....	1
	{ SIMON, adjoint.....	1
Génie.....	{ ERRARD, capitaine.....	1
	{ PATRIS, lieutenant.....	1

Sous-inspecteur aux revues.....	DAUTEL.....	1
Commissaires des guerres.....	ISEMBERT.....	1
	DAUDY.....	1
	TOTAL.....	20

## ADMINISTRATION.

Vivres-pain.....	ROUSIGNERE, inspecteur.
Vivres-viande.....	PELY, inspecteur.
Fourrages.....	ROUGIER-LAGOREL, inspecteur.
Administration des hôpitaux.....	DREUX, économiste.
Service de santé.....	HÉRIARD, médecin.
Habillement et campement.....	COGNIARD.
Chauffage et lumière.	CHATELAIN.
Poste aux lettres,....	ROBERT, directeur.
Equipages militaires..	{ Transports, SAZIAS. Vivres, AZEMAT. Ambulance, ROUGE.

Troupes de la 2<sup>e</sup> division du corps de gauche.

DÉSIGNATION des corps.	COLONELS.	CHEFS de BATAILLON.	SITUATION DES BATAILLONS DE GUERRE.				DÉPÔTS.		
			BATAILLONS.	COMPAGNIES.	COMPLÉT.	EMPLACEMENT.	PRÉSENTS.	EMPLACEMENT.	PRÉSENTS.
6 <sup>e</sup> légère.	LAPLANE....	NION.... (GROSLAIN)	2	»	1,860	Étapes.....	434	Givet.....	578
30 <sup>e</sup> de lig.	MAUCUNE....	VALHIADE (MOIROUD)	2	»	1,860	Id.....	1,688	Lille.....	375
60 <sup>e</sup> de lig.	BRUN.....	CLOUARD (MAGNE..)	2	»	1,860	Id.....	1,749	Luxembourg.	475
76 <sup>e</sup> de lig.	LAJONQUIÈRE.	LENUD.... (LOZIVY..)	2	»	1,860	Id.....	1,847	Juliers.....	819
Artillerie à pied, 1 <sup>er</sup> régiment.....			9 <sup>e</sup>		104	Montrenil.....	99	»	»
Train d'artillerie. } 5 <sup>e</sup> bataillon principal. {			3 <sup>e</sup>		102	Verton.....	70	»	»
			4 <sup>e</sup>		102	Étapes.....	68	»	»
Sapeurs, 5 <sup>e</sup> bataillon.....			{ 1/2 de la 7 <sup>e</sup> }		52	Au corps de gauche	48	»	»
					TOTAL.....		6,003	TOTAL..	2,247

**3<sup>e</sup> division du corps de droite.**

Général de division...	MALHER .....	1
Aides de camp.....	{ COCHET, chef de bataillon .....	1
	{ DEBOULARD, capitaine .....	1
	{ MARION, capitaine .....	1
Général de brigade...	MARCOGNET .....	1
Aides de camp.....	{ DELOSME, capitaine .....	1
	{ JORRY, lieutenant.....	1
Général de brigade...	LABASSÉE .....	1
Aides de camp.....	{ REBOULLEAU, lieutenant.....	1
	{ POUDRE, lieutenant .....	1
Adjudant-commandant	STABENRATH .....	1
Officiers adjoints.....	{ JOURDAIN .....	1
	{ LAGENNETIÈRE .....	1
Artillerie.....	{ CARON, chef de bataillon .....	1
	{ EUMOND, capitaine .....	1
Génie.....	{ WARENGHIEN, capitaine .....	1
	{ PAILLARD-DUTERTRE, lieutenant .....	1
Sous - inspecteur aux revues.....	MALUS .....	1
Commissaires	{ MENET .....	1
des guerres.....	{ LOMBARD, adjoint.....	1
TOTAL.....		20

**ADMINISTRATION.**

Vivres pain .....	MAILLARD, inspecteur.
Vivres-viande .....	CUVILLIER, inspecteur.
Fourrages .....	VIETTE, inspecteur.
Administration des hô- pitaux.....	DEAU, économe.
Service de santé .....	LEROUX, médecin.
Habillement et campe- ment.....	GUYART.
Chauffage et lumière..	MOURAUX.
Équipages militaires..	{ Transports, DEVILLE.
	{ Vivres, DEREPAZ.
	{ Ambulance, NICOL.



Troupes de la 3<sup>e</sup> division du corps du centre.

DÉSIGNATION des corps.	COLONELS.	CHEFS de BATAILLON.	SITUATION DES BATAILLONS DE GUERRE.					DÉPÔTS.		
			BATAILLONS.	COMPAGNIES.	COMPLÉT.	EMPLACEMENT.	PRÉSENTS.	EMPLACEMENT.	PRÉSENTS.	
22 <sup>e</sup> légère.	MOREL...	FRAPPARD... DAUBY...	2	»	1,860	Fromesen..	1,663	Verdun... ..	792	
27 <sup>e</sup> de lig.	BARDET...	MICHAU... PRÉV.-S <sup>t</sup> -CYR.	2	»	1,860	S <sup>t</sup> -Josse (1)	1,771	Huningue....	474	
50 <sup>e</sup> de lig.	LAMARTI- NIÈRE.	JUILLET... MARTIN...	2	»	1,860	Fromesen..	372	Lille.....	310	
59 <sup>e</sup> de lig.	LACUÉE- GÉRARD.	ROUGÉ... SILBERMANN..	2	»	1,860	Fromesen..	1,781	Luxembourg..	474	
Artillerie à pied, 1 <sup>er</sup> régiment.....					10 <sup>e</sup>	104	Escuire...	98	»	»
Train { 3 <sup>e</sup> bataillon bis.....					4 <sup>e</sup>	102	Étapes...	70	»	»
d'artillerie. { 5 <sup>e</sup> bataillon principal.....					5 <sup>e</sup>	102	Montreuil..	70	»	»
Sapeurs, 5 <sup>e</sup> bataillon.....					7 <sup>e</sup>	52	au corps de gauche.	48	»	»
TOTAL.....							5,879	TOTAL.....	2,050	

(1) Y compris 61 hommes arrivés le 10 fructidor.

## État-major de la brigade de cavalerie du corps de gauche.

Général de division...	FILLY.....	1
Aides de camp.....	LAMOTTE, chef d'escadron.....	1
	DHENNEZEL, sous-lieutenant.....	1
Général de brigade...	DUPRÉ.....	1
Aide de camp.....	LECLERC, lieutenant.....	1
Adjudant-commandant	LIGER-BELAIR.....	1
Capitaine adjoint...	LANUSSE.....	1
Génie.....	JARRY, capitaine.....	1
S <sup>e</sup> .inspecteur aux revues	DROLENVAUX.....	1
Adjoint.....		1
TOTAL.....		14

## Troupes de la brigade de cavalerie du corps de gauche.

CORPS.	COLONELS.	CHEFS D'ESCADRON.	ESCA- DRONS.	COM- PLET.	EMPLACEMENT.	PRÉ- SENTS.	EMPLACEMENT.	PRÉ- SENTS.
10 <sup>e</sup> chasseurs	COLBERT...	QUILLET...	3	480	Montrenil.	471	Provins.	143
3 <sup>e</sup> hussards.	LEBRUN...	ROUSSEAU..	3	480	Id.	471	Chartres.	219
TOTAL.....						942	TOTAL...	362

**Réserve d'artillerie du corps de gauche.**

DÉSIGNATION DES CORPS.	NUMÉROS des RÉGIMENTS.	COM- PAGNIES.	COM- PLET.	EMPLACEMENT.	PRÉ- SENTS.
Artillerie à pied.....	1 <sup>er</sup>	1/2 de la 11 <sup>e</sup>	52	Montreuil.....	49
Artillerie à cheval.....	2 <sup>e</sup>	1 <sup>re</sup> 2 <sup>e</sup>	84 84	Dannes..... Au corps de gauche.	99 89
Armuriers, détachement.....	»	»	»	Montreuil.....	9
				TOTAL.....	286

**Parc d'artillerie du corps de gauche.**

Colonel, directeur....	WILLANTROYS.....	1
Chef de bataill., sous- directeur.....	CHATENET.....	1
Adjoints.....	THIEULLE.....	1
	SCHOEFFER.....	1
Inspecteur du train...	ROMANGIN.....	1
	TOTAL.....	5

DÉSIGNATION DES CORPS.	NUMÉROS des RÉGIMENTS.	COM- PAGNIES.	COM- PLET.	EMPLACEMENT.	PRÉ- SENTS.
Artillerie à pied.....	1 <sup>er</sup>	1/2 de la 11 <sup>e</sup> »	52 104	Montreuil..... »	49 »
Ouvriers d'artillerie.....	»	1/2	52	Étapes.....	36
Pontoniers.....	1 <sup>er</sup> bat.	1/2 de la 2 <sup>e</sup>	52	Étapes.....	44
Armuriers, détachement.....	»	»	»	Montreuil.....	11
Train.....	2 <sup>e</sup> bis 3 <sup>e</sup> bis	4 <sup>e</sup> 5 <sup>e</sup>	102 102	1/3 Ambleteuse... 2/3 Étapes.....	80 66
Ouvriers du train, détachement...	»	»	»	Au corps de gauche.	11
				TOTAL.....	297

## Récapitulation du corps de gauche.

DÉSIGNATION DES CORPS.	OFFI- CIERS.	PRÉ- SENTS.	AUX HÔPI- TAUX.	CHEVAUX	
				de troupes.	d'ar- tillerie.
État-major.....	59	97	»	97	»
1 <sup>re</sup> division { Officiers d'état-major....	20	»	»	»	»
{ Troupes.....	»	4,260	322	»	209
2 <sup>e</sup> division { Officiers d'état-major....	20	»	»	»	»
{ Troupes.....	»	6,003	315	»	204
3 <sup>e</sup> division { Officiers d'état-major... ..	20	»	»	»	»
{ Troupes.....	»	5,879	427	»	204
Brigade de    { Officiers d'état-major... ..	14	»	»	»	»
cavalerie.    { Troupes.....	»	942	32	734	»
Réserve      { Troupes.....	»	246	4	»	»
d'artillerie. {					
Parc        { Troupes.....	9	297	8	»	»
d'artillerie. {					
TOTAL.....	142	17,724	1,108	831	820

## ARMÉE DES COTES DE L'OcéAN.

Situation du 1<sup>er</sup> corps d'armée détaché au 1<sup>er</sup> fructidor an XIII

## ÉTAT-MAJOR GÉNÉRAL.

Commandant en chef.	MARMONT, colonel général des chasseurs.....	1
Aides de camp.....	{ DESVAUX, colonel.....	1
	{ RICHEMONT, chef d'escadron.....	1
	{ GAYET, capitaine.....	1
	{ FÉRY, capitaine.....	1
	{ LECLERC, capitaine.....	1
Général de division... ..	{ CHATRY-LAFOSSÉ, lieutenant.....	1
	{ VIGNOLLES, chef de l'état-major général.....	1
Aides de camp.....	{ MEINADIER, capitaine.....	1
	{ BOISSAC, capitaine.....	1
Adjudant-commandant	DELORT, sous-chef de l'état-major.....	1
A la suite de l'état- major.....	{ BLONDEAU, chef de bataillon.....	1
	{ DELOSME, chef de bataillon.....	1
	{ FERRIÈRE, chef d'escadron.....	1
	{ PRZEBENDOWSKI, chef d'escadron.....	1

Officiers adjoints.....	{	BRIGEX, capitaine.....	1
		CHARROY, capitaine.....	1
		RUTHYL, capitaine.....	1
		DELACHASSE, capitaine.....	1
		JARDET, capitaine.....	1
		HUGUET-CHATAUX, capitaine.....	1
Général de brigade...	TIRLET, commandant l'artillerie.....	1	
Aides de camp.....	{	DEMAY.....	1
		COUSTAILLOUX.....	1
Colonel chef de l'état-major de l'artillerie.	FOY.....	1	
Général de division...	LÉRY, commandant le génie.....	1	
Aides de camp.....	{	LEGARDEUR, capitaine.....	1
		WATERS, lieutenant.....	1
Colonel commandant en second le génie..	SOMIS.....	1	
Gendarmerie.....	COMBES, chef d'escadron, commandant.....	1	
Inspecteur et ordonnateur en chef.....	AUBERON.....	1	
Commissaires des guerres.....	{	GUYON.....	1
		FIAUVE.....	1
		STANISLAS HUC.....	1
Adjoints.....	{	BUREL.....	1
		AUBERON.....	1
		DEBOUCHET.....	1
TOTAL.....			99

1<sup>re</sup> division.

Général de division...	BOCDET.....	1	
Aides de camp.....	{	DUCHEYRON, chef de bataillon.....	1
		LESPYANT, capitaine.....	1
		KERBOUT, lieutenant.....	1
Général de brigade...	CASSAGNE.....	1	
Aides de camp.....	{	BUREAU, capitaine.....	1
		CHOISY, lieutenant.....	1
Général de brigade...	SOYEZ.....	1	
Aide de camp.....	GOLDENBERG.....	1	
Adjudant-commandant	DUGOMMIER.....	1	
Aides de camp.....	{	ENÉE.....	1
		SAINJAL.....	1
Sous-inspecteur aux revues.....	CHÉNIER.....	1	
Commissaire des guerres.....	GODARD.....	1	
TOTAL.....			14

DÉSIGNATION DE L'ARME.	NUMÉROS des régiments.	BATAILLONS.	EMPLACEMENT.	PRÉSENTS.	AGX HÔPITAUX.	EFFECTIF.
Infanterie légère..	18 <sup>e</sup>	2	Escadre du Texel.	1,463	91	hommes. 1,554
Infanterie de ligne.	11 <sup>e</sup>	3	Id.	2,201	60	2,261
	35 <sup>e</sup>	3	Id.	1,650	98	1,748
TOTAL.....				5,314	249	5,563

2<sup>e</sup> division.

Général de division...	GROUCHY .....	1
Aides de camp.....	DUPUY, chef de bataillon.....	1
	GRIMALDI, lieutenant.....	1
	FONTENILLE, sous-lieutenant.....	1
Général de brigade...	LACROIX.....	1
Aide de camp.....	MIRDOUDAY, capitaine.....	1
Général de brigade...	DELZONS.....	1
Aide de camp.....	MIQUEL, capitaine.....	1
Adjudant-commandant	MASSABEAU.....	1
Adjoints .....	CHALVIN, capitaine.....	1
	RANVEZ, capitaine.....	1
Sous-inspecteurs aux revues.....	DUPEREUX.....	1
	DESCHAMPS.....	1
TOTAL.....		13

DÉSIGNATION DES CORPS.	NUMÉROS des régiments.	BATAILLONS.	ESCADRE ET EMBLACEMENT.	PRÉSENTS.	DÉTACHÉS.	AUX HÔPITAUX.	HOMMES.
Inf. de ligne.	84 <sup>e</sup>	3	Escadre du Texel...	2,079	70	88	2,237
Id.	92 <sup>e</sup>	3	"	2,400	1	137	2,538
TOTAL.....				4,479	71	225	4,775
<i>Troupes bataves commandées par le général de brigade GRATIEN.</i>							
				GALLIEN, capitaine. } Aides de camp.			
				MICHELIN, id. }			
Inf. de ligne.	8 <sup>e</sup>	1 <sup>er</sup> et 2 <sup>e</sup>	Campé près le Helder.	1,133	»	162	1,295
TOTAL GÉNÉRAL.....				5,612	71	387	6,070

**3<sup>e</sup> division (Bataves).**

Lieutenant général...	DUMONCEAU .....	1
Aides de camp .....	{ ROUGET, lieutenant.....	1
	{ SUDEN, major.....	1
Général major.....	QUAITA .....	1
Aides de camp .....	{ VANTROXEL, lieutenant-colonel.....	1
	{ KEYSER, capitaine.....	1
Général major.....	VANHADEL.....	1
Aides de camp .....	{ SCHINDLER, lieutenant.....	1
	{ VAN NYWENHEIM, lieutenant.....	1
Adjudant-commandant	VICHERY.....	1
Officiers adjoints.....	{ PLAFFENWATH, major.....	1
	{ VILLERS, major.....	1
	{ BECKMANN, capitaine.....	1
	{ VANHEILMANN, capitaine.....	1
	{ VAN LOHAUSEN, capitaine.....	1
	{ SAINT-RÉMY, lieutenant.....	1
	{ PLATOMUS, lieutenant.....	1
	{ SCHNEILHER, lieutenant.....	1
	{ WEITZEL, lieutenant.....	1
	{ BEHU, lieutenant.....	1
Commissaire des guerres.....	VANARDEMBURG.....	1

TOTAL..... 21

**Troupes bataves.**

DÉSIGNATION des CORPS.	NUMÉROS des régiments.	BATAILLONS.	EMPLACEMENT.	PRÉSENTS.	AUX HÔPITAUX.	EFFECTIF.	
						Hommes.	Chevaux.
Infanterie légère..	1 <sup>er</sup>	1 <sup>er</sup>	Escadre du Texel	664	»	664	»
	2 <sup>e</sup>	2 <sup>e</sup>	»	610	37	647	»
»	1 <sup>er</sup>	1 <sup>er</sup> et 2 <sup>e</sup>	»	1,244	65	1,309	»
»	2 <sup>e</sup>	Id.	»	1,131	107	1,238	»
»	6 <sup>e</sup>	Id	»	1,209	88	1,297	»
Rég. Waldeck....	»	Id.	»	1,190	42	1,232	»
Dragons.....	1 <sup>er</sup>	2 escadr.	»	290	»	290	290
Hussards.....	1 <sup>er</sup>	Id.	»	323	2	290	290
Pontoniers, dét.	»	»	»	30	»	»	»
TOTAL.....				6,691	341	7,032	580

## Division de cavalerie.

Général de brigade...	SÉBASTIANI.....	1
Aides de camp.....	LAGRANGE, lieutenant.....	1
	CERNIEUX, lieutenant.....	1

DÉSIGNATION des CORPS.	NUMÉROS des régiments.	ESCA- DRONS.	EMPLACEMENT.	PRÉ- SENTS.	AUX HÔPI- TAUX.	EFFECTIF.	
						Hommes.	Che- vaux.
Chasseurs....	3 <sup>e</sup>	3 <sup>e</sup>	Escadre du Texel.	609	16	625	376
Hussards....	6 <sup>e</sup>	3 <sup>e</sup>	»	555	12	567	384
Gendarmerie, 1 <sup>re</sup> compag.}	»	»	{Husdussen. . . 38 {Esc. du Texel. 62}	100	»	100	88
TOTAL.....				1,264	28	1,292	848

## ARTILLERIE.

Colonel.....	ABOVILLE.....	1
Majors.....	BRAUN.....	1
	MONTCABRIÉ.....	1
Chefs de bataillon....	MONGENET.....	1
	LEVAVASSEUR.....	1
Capitaines.....	LALOMBARDIÈRE.....	1
	MICHEL.....	1
	BOURNIQUE.....	1
	CAYOT.....	1
	RENAUDOT.....	1
	POINSOT.....	1
	GARNIER.....	1
SCHOULLER.....	1	
	GOSSET.....	1

## GÉNIE.

Chef de bataillon....	ROUZIÈS.....	1
Capitaines.....	LAMI.....	1
	BOURCERET.....	1
	BOUTIN.....	1
	PHILIBERT.....	1
	TRUILLIER.....	1

TOTAL..... 20

## Artillerie et génie.

DÉSIGNATION des CORPS.	NUMÉROS des régiments.	COMPA- GNIES.	EMPLACEMENT.	PRÉSENTS.	AUX HÔPITAUX.	EFFECTIF.	
						Hommes.	Chevaux.
Artillerie à pied.	8°	3°	Escadre du Texel.	79	12	91	»
		4°	»	90	1	91	»
		7°	»	82	7	89	»
		9°	»	91	»	91	»
Ouvriers d'artill.	»	8°, 1/2	»	44	1	45	»
Train d'artillerie	7° bat. bis.	1°	»	102	4	106	151
		2°	»	93	2	95	145
		3°	»	76	3	79	100
		4°	»	72	3	75	131
		5°	»	71	4	75	»
		6°	»	83	2	85	96
		Ouvriers.	»	19	»	19	»
Sapeurs.....	4°	7°	»	94	4	98	»
Mineurs.....	»	4°	»	72	2	74	»
TOTAL.....				1,068	45	1,113	623
<i>Artillerie batave.</i>							
Artillerie à pied...	»	5°	»	460	1	401	»
Artillerie à cheval.	»	1°	»	119	1	120	58
Train d'artillerie.	»	4°	»	231	21	302	251
TOTAL GÉNÉRAL.....				1,928	68	1,996	932

Récapitulation du 1<sup>er</sup> corps d'armée détaché.

DÉSIGNATION DES CORPS.	PRÉSENTS.	DÉTACHÉS.	AUX HÔPITAUX.	EFFECTIF.	
				Hommes.	Chevaux.
État-major. { Français. 89 Bataves.. 24 }	113	»	»	113	»
1 <sup>re</sup> division.....	5,314	»	249	5,563	»
2 <sup>e</sup> — .....	5,612	71	387	6,070	»
3 <sup>e</sup> — (batave).....	6,691	»	341	7,032	580
Division de cavalerie.....	1,264	»	28	1,292	848
Artillerie et génie.....	1,928	»	68	1,996	932
• TOTAL GÉNÉRAL....	20,922	71	1,073	22,066	2,360



**Situation du 2<sup>e</sup> corps d'armée détaché à l'époque  
du 15 thermidor an XIII.**

ÉTAT-MAJOR GÉNÉRAL.

M. le maréchal AUGEREAU .....		1	
Aides de camp .....	{	ALBERT, adjudant-commandant .....	1
		SICARD, colonel .....	1
		BRAMM, chef d'escadron .....	1
		MASSI, chef d'escadron .....	1
		CHEVTEL, capitaine .....	1
		MAINVIELLE, lieutenant .....	1
		MARBOT, lieutenant .....	1
Général de brigade...		MÉNARD, employé à l'état-major général .....	1
Aides de camp .....	{	BER, capitaine .....	1
		TRAUERT, capitaine .....	1
Général de brigade...		LESUIRE, venant de Parme .....	1
Adjudants - com- dants .....	{	PORSON, employé à l'état-major général .....	1
		ROUYER, employé à l'état-major général .....	1
A la suite de l'état- major .....	{	GRESSOT, chef de bataillon .....	1
		FOUQUES, chef de bataillon .....	1
		BLAKWELL, chef de bataillon .....	1
		GRUNDLER, chef de bataillon .....	1
		PIQUET, chef d'escadron .....	1
		DONADIEU, chef d'escadron .....	1
Adjoints .....	{	LIGNAC, capitaine .....	1
		GARNIER, capitaine .....	1
Général de division...		DORSNER, commandant l'artillerie .....	1
Aides de camp .....	{	DUPREY, capitaine .....	1
		PRÉVOST, capitaine .....	1
Commandant le génie.		LAGASTINE, colonel .....	1
Commandant la gen- darmérie .....		DENOVAL, lieutenant .....	1
Vaguemestre général..		MAURIN, capitaine .....	1
Sous-inspecteur aux revues .....		GARRAU .....	1
Ordonnateur en chef..		NOURY .....	1
Commissaires des guerres .....	{	BANNAL .....	1
		DUMESNIL .....	1

**1<sup>re</sup> division.**

Général de division...	Maurice MATHIEU.....	1
Aides de camp.....	{ MARTELET, chef d'escadron.....	1
	{ COURTIER, capitaine.....	1
	{ LE JEAN, sous-lieutenant.....	1
Général de brigade...	SARRAZIN, commandant le camp de Kérautrec, en avant de la rade de Brest.....	1
Aides de camp.....	{ FRICOT, capitaine.....	1
	{ LALOBÉ, lieutenant.....	1
Général de brigade...	AUGEREAU, commandant le camp de Créakmure, en avant de la rade de Brest.....	1
Aides de camp.....	{ NICOLAS, capitaine.....	1
	{ BRO, lieutenant.....	1
Adjudant-commandant	TRINQUALY.....	1
Officiers adjoints.....	{ PERRARD, capitaine.....	1
	{ RAPIN, capitaine.....	1
Sous-inspecteur aux revues.....	BERNARD.....	1
Commissaire des guerres.....	VERNET.....	1
	<b>Total.....</b>	<b>15</b>

1<sup>re</sup> division.

DÉSIGNATION DES CORPS.	NUMÉROS des régiments.	BATAILLONS OU COMPAGNIES.	EMPLACEMENT.	PRÉSENTS.	DÉTACHÉS.	AUX HÔPITAUX.	HOMMES.	OBSERVATIONS.
Infant. de ligne.	44 <sup>e</sup>	1 <sup>er</sup> et 2 <sup>e</sup>	A Lesneven. 1,258 Embarqués à Granville. 71 (Non compris 164 prison- niers de guerre.)	1,329	»	37	1,366	MATÉRIEL D'ARTILLERIE ATTACHÉ A CHAQUE BATTERIE.
			A Brest et Oues- sant. ....	1,136	»	45	1,181	- Batterie Sarrazin. 20 pièces de 36 en fer tirant des boulets sur l'angle 45°. 10 mortiers de 12 pouc. 2 pièces de 36 en fer sur affûts de côtes. 2 pièces de 24. 300 bombes. 300 boulets creux. 120 boulets pleins. 1000 kilogr. de poudre.
	65 <sup>e</sup>	1 <sup>er</sup> et 2 <sup>e</sup>	(Non compris 286 hommes détachés sur l'escadre de Brest comme troupes d'é- quipages.)					Batterie Augereau. 18 pièces de 36 en fer, tirant des boulets creux sur l'angle 45°. 4 pièces de 36. 12 mortiers de 12 pouc. 600 bombes. 300 boulets creux. 60 pleins. 1000 kilogr. de poudre.
TOTAL.....				2,465	»	82	2,547	
<i>Batterie Sarrazin.</i>								
Infant. de ligne.	63 <sup>e</sup>	1 <sup>er</sup>	A Kérautrec.....	660	47	62	769	
Sapeurs.....	4 <sup>e</sup>	1/2 de la 2 <sup>e</sup>	»	44	»	2	46	
Artillerie à pied.	3 <sup>e</sup>	4 <sup>e</sup>	»	65	»	2	67	
TOTAL.....				769	47	66	882	
<i>Batterie Augereau.</i>								
Infant. de ligne.	63 <sup>e</sup>	1 <sup>er</sup>	A Creakmure.....	707	62	61	830	
Artillerie à pied.	3 <sup>e</sup>	5 <sup>e</sup>	»	70	»	2	72	
Sapeurs, 4 <sup>e</sup> bat.	»	1/2 de la 2 <sup>e</sup>	»	44	»	»	45	
Mineurs.....	»	7 <sup>e</sup>	»	15	»	»	15	
TOTAL.....				836	62	63	962	
TOTAL GÉNÉRAL.....				4,070	109	211	4,391	

2<sup>e</sup> division.

Général de division.	DESJARDINS.....	1
Aides de camp.....	{ GAUSSARD, chef de bataillon.....	1
	{ GAUTHIER, capitaine.....	1
	{ BERTHELA, lieutenant.....	1
Général de brigade...	VARÉ, commandant le camp de Toulbrock, en avant de la rade de Brest.....	1
Aide de camp.....	CURNILLON, capitaine.....	1
Général de brigade...	SARRUT, commandant le camp de Toulinguet, en avant de la rade de Brest.....	1
Aides de camp.....	{ DHUIC, capitaine.....	1
	{ VANROSHEIM, capitaine.....	1
Adjudant-commandant	MAC-SEHEEV.....	1
Officiers adjoints.....	{ SIX, capitaine.....	1
	{ FOUCHARD, capitaine.....	1
Commissaire des guerres adjoint.	CLARAE.....	1
TOTAL.....		13

DÉSIGNATION DES CORPS.	NOMBRES des régiments.	BATAILLONS OU COMPAGNIES.	EMPLACEMENT.	PRÉSENTS.	DÉTACHÉS.	AUX HÔPITAUX.	HOMMES.	OBSERVATIONS.
Infant. légère...	16 <sup>e</sup>	3 bat.	Brest.....	2,051	76	149	2,276	MATÉRIEL D'ARTILLERIE ATTACHÉ A CHAQUE BATTERIE.
Infant. de ligne.	105 <sup>e</sup>	1 <sup>e</sup>	Quimper.....	845	»	28	873	
TOTAL.....				2,896	6	77	3,149	
<i>Batterie Varé.</i>								
Infant. de ligne.	70 <sup>e</sup>	1 <sup>e</sup>	Toulbrock..... (Non compris 139 hommes détachés sur l'escadre de Brest comme troupes d'é- quipages.)	666	»	27	693	<i>Batterie Varé.</i> 20 pièces de 36 en fer, tirant des boulets creux sur l'angle 45°. 4 de 36 sur affûts de côtes. 10 mortiers de 12 pouc. 300 bombes. 300 boulets creux. 120 boulets pleins. 1000 kilogr. de poudre.
Sapeurs, 4 <sup>e</sup> bat.	»	{ 1/2 de la 4 <sup>e</sup>	»	41	»	»	45	
Mineurs.....	»	{ 7 <sup>e</sup>	»	15	»	»	15	
TOTAL.....				725	»	28	753	
<i>Batterie Sarrut.</i>								
Infant. de ligne.	105 <sup>e</sup>	2 <sup>e</sup>	Toulinguet.....	659	»	45	704	18 pièces de 36 en fer, tirant des boulets creux sur l'angle 45°. 4 pièces de 24 en fer sur affûts de côtes. 12 mortiers de 12 pouc. 600 bombes. 300 boulets creux. 120 boulets pleins. 1000 kilogr. de poudre.
Artillerie à pied.	3 <sup>e</sup>	15 <sup>e</sup>	»	60	»	5	65	
Canonn. garde- côtes.....	»	»	»	20	»	»	20	
Sapeurs, 4 <sup>e</sup> bat.	»	{ 1/2 de la 4 <sup>e</sup>	»	43	»	1	44	
Mineurs.....	»	{ 7 <sup>e</sup>	»	15	»	»	15	
TOTAL.....				797	»	51	848	
TOTAL GÉNÉRAL de la 2 <sup>e</sup> division.....				4,418	76	256	4,750	

**Troupes irlandaises.**

DÉSIGNATION DES CORPS.	RÉGIMENTS.	COMPA- GNIES.	EMPLACEMENT.	PRÉ- SENTS.	CONGÉS.	EFFECTIFS		
						AUX HÔP I- TAUX.	HOMMES. CHE- VAUX.	
Général de brigade, HARTY. HASTREL, adjudant-commandant. — SIMMERY, capitaine aide de camp. MARTEVILLE, capitaine adjoint.								
1 <sup>er</sup> bat. irlandais.	»	»	Quimper, officiers... Id. soldats...	63 24	»	»	87	»
<i>Division de cavalerie.</i> Général de brigade, BONARDI SAINT-SULPICE. Adjud.-commandant, FONTAINES. — NOIROT et DESARGUES, aides de camp. MARÉCHAL, capitaine adjoint.								
Chasseurs.	3 <sup>e</sup> escadron...	7 <sup>e</sup>	»	Brest et Crozon...				
	3 <sup>e</sup> escadron...	16 <sup>e</sup>	»	Employé dans la 14 <sup>e</sup> division militaire à Bayeux et sur les côtes. ....	500	»	500	429
	3 <sup>e</sup> escadron...	20 <sup>e</sup>	»	Employé à Napoléon- Ville, 13 <sup>e</sup> direction militaire.....				
Artillerie à cheval.	6 <sup>e</sup>	x	»	94	»	5	99	37
Ouvr. d'artillerie.	»	{ 1/2 de la 6 <sup>e</sup>	»	68	»	5	73	»
Mineurs (1).....	»	1 <sup>re</sup>	»	190	»	4	113	108
Id.....	»	3 <sup>e</sup>	»	111	»	3	114	109
Id.....	»	7 <sup>e</sup>	»	42	»	4	46	»
TOTAL.....				425	»	21	445	254

(1) Non compris 45 hommes détachés aux batteries Augereau, Varé et Sarrut.

**ARTILLERIE.**

Colonel .....	DERVILLE .....	1
Chefs de bataillon....	DARDENNES.....	1
	LEHAUT.....	1
Garde principal .....	LIMAGE.....	1
Capitaine .....	BRAQUIS .....	1
Conducteur principal..	RICHEY.....	1

Conducteurs .....	}	FÉRY.....	1
		GARDET.....	1
		CHAMBERLAND.....	1
Chef artificier .....	}	BOURLOIS.....	1
		LEMAIRE.....	1
Ouvriers vétérans .....	}	FRANÇOIS.....	1
		SCHAFFER.....	1

## GÉNIE.

Capitaines.....	}	JOFFRENOT.....	1
		LESECO.....	1
Garde.....		TOUBIN.....	1
TOTAL.....			16

Récapitulation du 2<sup>e</sup> corps d'armée détaché.

DÉSIGNATION DES CORPS.	PRÉ- SENTS.	CONGÉS.	AUX HÔPITAUX.	EFFECTIFS.	
				HOMMES.	CHEVAUX.
État-major.....	93	»	»	93	»
1 <sup>re</sup> division.....	4,070	109	212	4,391	»
2 <sup>e</sup> division.....	4,418	76	256	4,750	»
Troupes irlandaises.....	87	»	»	87	»
Division de cavalerie.....	500	»	»	500	429
Artillerie et génie.....	424	»	»	445	254
<b>TOTAL.....</b>	<b>9,592</b>	<b>185</b>	<b>489</b>	<b>10,266</b>	<b>683</b>

## État-major de la réserve.

Général commandant en chef.....	Son Altesse Impériale le prince Louis.....	1	
Aides de camp.....	}	BROC, colonel.....	1
		CAULAINCOURT, colonel.....	1
		BERNARD, capitaine.....	1
		WOLFF, capitaine.....	1
		DONNAT, capitaine.....	1
		MORIO, capitaine.....	1
	MESANGÈRE, capitaine.....	1	

## ARTILLERIE.

Général de brigade commandant.....	HANICQUE.....	1
Aide de camp.....	BONTEMPS, capitaine.....	1

## GÉNIE.

Colonel commandant.	FLAYELLE.....	1
Chef de bataillon chef d'état-major.....	GEOFFROY.....	1
Officier à la disposition du général en chef :		
Général de brigade...	MILHAUD.....	1

1<sup>re</sup> division de la réserve.

Général de division...	BARAGUEY-D'HILLIERS.....	1
Aides de camp. ....	{ COUSSAUD, capitaine.....	1
	{ GUIBOURG, lieutenant.....	1
	{ MEULAN, lieutenant.....	1
Général de brigade...	MILET, commandant la 1 <sup>re</sup> brigade à pied de droite.....	1
Aides de camp. ....	{ SERVAN.....	1
	{ COMBES.....	1
Général de brigade...	BOUSSARD, commandant la 2 <sup>e</sup> brigade à pied de gauche.....	1
Aides de camp. ....	{ CHAILLOT.....	1
	{ VIDAL.....	1
Adjudant-commandant	DEMOUSKI.....	1
Officiers adjoints.....	{ BEDOS.....	1
	{ PINTHON.....	1

## GÉNIE.

Capitaines.....	{ JAVAIN.....	1
	{ CLERGET.....	1
Lieutenant.....	MERMET.....	1
S <sup>e</sup> -inspect <sup>r</sup> aux revues.	REYBAUD.....	1
Commissaire des guerres adjoint.	FROMANT.....	1

TOTAL..... 20

## ADMINISTRATION.

Vivres-pain.....	BLUYSSEN.
Fourrages.....	MASSÉE.
Administration des hô- pitaux.....	CAMBRY.
Service de santé.....	DUREAU.
Habillement et campe- ment.....	POULAIN.
Chauffage et lumière..	NICOT.
Poste aux lettres.....	BAIL.
Equipages militaires..	{ Transports, SEVES.
	{ Vivres, DESTOR.
	{ Ambulance, SIG.

1<sup>re</sup> division de la réserve.

RÉGIMENTS.	COLONELS.	BATAILLONS.	CHEFS de BATAILLONS.	SITUATION DES BATAILLONS DE GUERRE.				EMPLACEMENT.	PRÉSENTS.	AUX HÔPITAUX.	
				CORPS.	COMPA- GNIES.	COMPLÉT.					
<i>De la 1<sup>re</sup> division de dragons.</i>											
1 <sup>er</sup>	PRIVÉ.....	1 <sup>er</sup>	LACLÈDE..	1 <sup>er</sup>	2	300	Camp de St-Pierre. 297	296	1,186	22	
				2 <sup>e</sup>	2	300					» 197
				20 <sup>e</sup>	1	150					» 99
		2 <sup>e</sup>	COULON...	14 <sup>e</sup>	2	300	» 247	296			
				20 <sup>e</sup>	1/2	75	» 49	297			
				19 <sup>e</sup>	2	300	» 246				
2 <sup>e</sup>	WALTIER....	1 <sup>er</sup>	CASENEUVE.	20 <sup>e</sup>	1/2	75	» 51				
				4 <sup>e</sup>	2	300	» 297				
				13 <sup>e</sup>	2	300	» 298				
2 <sup>e</sup>	2 <sup>e</sup>	GROUVEL...	10 <sup>e</sup>	2	300	» 298		1,191	14		
			11 <sup>e</sup>	2	300	» 298					
<i>De la 2<sup>e</sup> division de dragons.</i>											
1 <sup>er</sup>	LEBARON....	1 <sup>er</sup>	SAINGLAUS.	3 <sup>e</sup>	2	300	Camp de St-Pierre. 303	307	1,213	19	
				6 <sup>e</sup>	1	150					» 150
		2 <sup>e</sup>	TRAVERS...	5 <sup>e</sup>	2	300	» 308				
				6 <sup>e</sup>	1	150	» 151				
2 <sup>e</sup>	BECKLER....	1 <sup>er</sup>	LEBRUN...	8 <sup>e</sup>	2	300	» 303				
				9 <sup>e</sup>	2	300	» 304				
		2 <sup>e</sup>	DUVIVIER...	12 <sup>e</sup>	2	300	» 303				
				21 <sup>e</sup>	2	300	» 303				
3 <sup>e</sup>	BARTHÉLEMY.	1 <sup>er</sup>	RESET.....	15 <sup>e</sup>	2	300	» 300				
				16 <sup>e</sup>	2	300	» 301				
		2 <sup>e</sup>	RUAT.....	17 <sup>e</sup>	2	300	» 301				
				18 <sup>e</sup>	2	300	» 301				
<i>De la division de cavalerie légère.</i>											
»	PULTIÈRE....	1 <sup>er</sup>	Chasseurs..	2 <sup>e</sup>	2	160	Calais..... 155	946	39		
				21 <sup>e</sup>	2	160				» 154	
				10 <sup>e</sup>	2	160				» 153	
		2 <sup>e</sup>	Chasseurs..	12 <sup>e</sup>	2	160	» 162				
				13 <sup>e</sup>	2	160	» 155				
				Hussards..	9 <sup>e</sup>	2	160	» 169			
Artillerie à pied, 6 <sup>e</sup> régiment.....				»	4 <sup>e</sup>	104	»	91	»		
Train, 5 <sup>e</sup> bataillon <i>bis</i> .....				»	4 <sup>e</sup>	102	»	70	»		
Sapeurs, 2 <sup>e</sup> bataillon.....				»	5 <sup>e</sup>	102	»	70	»		
				»	5 <sup>e</sup>	104	»	69	»		
TOTAL.....								6,946	147		



**2<sup>e</sup> division de la réserve. — Cavalerie légère.**

Général de division...	BOURCIER.....	1
Aides de camp.....	{ LEMOINE, chef d'escadron.....	1
	{ DEYNE, capitaine.....	1
	{ GÉRARD, capitaine.....	1
Général de brigade...	PISTON.....	1
Aide de camp.....	CURIAL, lieutenant.....	1
Général de brigade...	FAUCONNET.....	1
Aides de camp.....	{ POTHIER, capitaine.....	1
	{ QUÉVAL, lieutenant.....	1
Général de brigade...	TREILLARD.....	1
Aides de camp.....	{ RABELLEAU, capitaine.....	1
	{ FAURE, capitaine.....	1
Adjudant-commandant	DELAAGE.....	1
Officier adjoint.....	DELESSE.....	1
Artillerie.....	NOURRY, major.....	1
Génie.....	{ FLEURY, capitaine.....	1
	{ COSSIGNY, capitaine.....	1
Sous-inspecteur aux revues.....	CHOPIN.....	1
Commissaires des guerres.....	{ PANICHOT.....	1
	{ DROUIN, adjoint.....	1
<b>TOTAL.....</b>		<b>23</b>

Vivres-pain.....	CHAUVIN, inspecteur.
Vivres-viande.....	CODRON, inspecteur.
Fourrages.....	BAVIERRE, inspecteur.
Administrateur des hô- pitaux.....	PUSOR, économe.
Service de santé.....	FAURE, médecin.
Habillement et campe- ment.....	ANDRÉ, aide garde-magasin.
Poste aux lettres.....	DESLANDES, directeur.
Équipages militaires..	{ Transports, COULON, chef divisionnaire.
	{ Vivres, FAYOT, conducteur.
	{ Ambulance, DEBLIGNY, conducteur.

## 2. division de la réserve.

DÉSIGNATION des CORPS.	COLONELS.	CHEFS D'ESCADRONS.	SITUATION DES ESCADRONS DE GUERRE.						DÉPÔTS.				
			ESCADRONS.	COMPAGNIES.	COMPLÈT.	EMPLACEMENT.	PRÉSENTS.	AUX HÔPITAUX.	CHEVAUX.	EMPLACEMENT.	PRÉSENTS.	AUX HÔPITAUX.	CHEVAUX.
9 <sup>e</sup> chasseurs ..	BOUSSON...	JACQUET...	1 <sup>er</sup> et 2 <sup>e</sup>	»	320	Audruich..... 294 Calais..... 70	334	2	341	Tournay.....	101	4	63
12 <sup>e</sup> chasseurs ..	GUYON...	DESCHAMPS.	Id.	»	320	Ardes..... 259 Calais..... 72	341	»	343	Ath.....	227	6	108
13 <sup>e</sup> chasseurs...	»	GUILLAUME.	Id.	»	320	Ferlinghem... 286 Calais..... 43	329	11	336	Bruxelles...	156	23	76
21 <sup>e</sup> chasseurs...	BERRUYER.	THÉVENIN..	Id.	»	320	Guines..... 285 Calais..... 41	329	14	345	Arras.....	83	9	56
9 <sup>e</sup> hussards ..	GUYOT...	ANICOT....	Id.	»	320	Hams..... 296 Calais..... 40	336	7	346	Lille.....	248	23	156
10 <sup>e</sup> hussards...	BEAUMONT.	CRÉPIN....	Id.	»	320	Landrethum... 290 Calais..... 38 Saint-Omer... 4	332	10	352	Maubeuge...	143	8	120
Artillerie à cheval, 4 <sup>e</sup> régiment.....			1 <sup>re</sup>	84	Boulogne, etc.....	83	2	»	»	»	»	»	»
Train, 8 <sup>e</sup> bataillon bis.....			1 <sup>re</sup>	102	Boulogne et Calais.	70	»	100	»	»	»	»	»
Sapeurs.....			8 <sup>e</sup>	104	»	94	2	»	»	»	»	»	»
					TOTAL.....	2,248	48	2,163	TOTAL.....	961	73	579	

Cavalerie légère.

**3<sup>e</sup> division de la réserve (troupes italiennes).**

Général de division...	TEULLIÉ .....	1
Aides de camp .....	{ TEULLIÉ, capitaine.....	1
	{ JACOPETTI, capitaine.....	1
	{ NAVA, lieutenant.....	1
Général de brigade...	BONFANTI .....	1
Aides de camp .....	{ FEDRIGO, capitaine.....	1
	{ BIANCHI D'ADDA, capitaine.....	1
Adjudant-commandant	MAZUCHELLI .....	1
Officiers adjoints.....	{ PAS, capitaine.....	1
	{ TOSCOLO, capitaine.....	1
	{ LAVERGNE, capitaine.....	1
	{ LONATI, capitaine.....	1
	{ MAFFEI, capitaine.....	1
	{ BONFANTI, capitaine.....	1
Artillerie.....	DEVAUX, chef de bataillon.....	1
Génie.....	{ COSTANZO, chef de bataillon.....	1
	{ BIANCHI D'ADDA, capitaine.....	1
	{ LANZETTA.....	1
Sous-inspecteurs aux revues .....	{ REYBAUD.....	1
	{ PARMA.....	1
Commissaires des guerres.....	{ FERRERI.....	1
	{ GALBIATI.....	1

**ADMINISTRATION.**

Vivres-pain.....	DEFRAYNE, inspecteur.
Vivres-viande.....	TRINCOLET, inspecteur.
Fourrages.....	GIGNET, inspecteur.
Administration des hô- pitaux.....	DESTREMAUX, économiste.
Service de santé.....	BUSSAN, médecin.
Habillement et campe- ment.....	LEBON, aide garde-magasin.
Chauffage et lumière.	GALISSET, aide garde-magasin.
Poste aux lettres.....	ARMAND, directeur.
Équipages militaires..	{ Transports, FERRAUD, chef de division.
	{ Vivres, GODARD, conducteur.
	{ Ambulance, COUERBE, directeur.

3<sup>e</sup> division de la réserve (troupes italiennes).

DÉSIGNATION DES CORPS.	SITUATION DES BATAILLONS DE GUERRE.					
	BATAIL- LONS.	COMPA- GNIES.	COM- PLET.	EMPLACEMENT.	PRÉ- SENTS.	AUX HÔPI- TAUX.
Infant. légère. { 1 <sup>er</sup> régim.	2	»	1,860	Calais.....	1,535	77
{ 2 <sup>e</sup> id.	2	»	1,860	»	1,464	56
Infanterie de ligne, 1 <sup>er</sup> rég.	2	»	1,860	»	1,562	59
Sapeurs.....	»	4 <sup>e</sup>	104	»	93	2
Détachement d'infant. ita- lienne arrivé du 19 ther- midor au 10 fructidor...	»	»	»	»	550	»
Artillerie à pied (Français), 6 <sup>e</sup> rég., 5 <sup>e</sup> compagnie...	»	»	»	»	88	»
				TOTAL.....	5,292	194

4<sup>e</sup> division de la réserve (1<sup>re</sup> division de dragons).

## ÉTAT-MAJOR.

Général de division..	KLEIN.....	1
Aide de camp.....	MARTHON, capitaine.....	1
Général de brigade..	FÉNEROLS.....	1
Aides de camp.....	{ LIMBOURG, capitaine.....	1
	{ PRÉVOST, lieutenant.....	1
Général de brigade...	LASALLE.....	1
Aide de camp.....	THÉRON, capitaine.....	1
Adjudant-commandant	BERTRAND.....	1
Officiers adjoints.....	{ CHARTON.....	1
	{ BACHELET.....	1
Artillerie.....	{ HAZARD.....	1
	{ MATHIEU.....	1
Génie.....	FRÉMIOLES.....	1
Sous-inspecteurs aux revues.....	{ BOINOD.....	1
	{ JULIEN.....	1
Commissaires des guerres.....	{ DUCROT.....	1
	{ DESFONTAINES.....	1
Emplois vacants.....		3
	TOTAL.....	20

4<sup>e</sup> division de la réserve.

REGIMENS.	NUMEROS DES REGIMENTS de dragons.	COLONELS.	CHEFS d'ESCADRONS.	SITUATION DES ESCADRONS DE GUERRE.						DÉPÔTS.				
				RECH. BRONS.	COM. PAGNIES.	COMPLÉT.	EMPLACEMENT.	PNT. SENTS.	AUX HOÏT-TAUX.	CHER-TAUX.	EMPLACEMENT.	PNT. SENTS.	AUX HOÏT-TAUX.	CHER-TAUX.
»	1 <sup>er</sup> ....	ARRIGHI.....	BERRUYER.	1 <sup>er</sup> et 2 <sup>e</sup> .	»	360	Saint-Omer..	373	10	394	Rambouillet.	181	12	126
»	2 <sup>e</sup> ....	»	{ GOBRECHT.. } { LAVENANT.. }	Id.	»	360	Arques.....	410	10	351	Cambrai.....	207	10	68
»	14 <sup>e</sup> ....	{ LAFOND- } { BLANIAC. }	{ WACHTER.. } { LOUVEL.... }	Id.	»	360	Saint-Omer..	385	15	322	Beauvais....	262	13	120
»	19 <sup>e</sup> ....	CAULAINCOURT	{ MINIER... } { BARON.... }	Id.	»	360	{ Saint-Martin- } { au-Laert. }	394	»	376	Landrecies...	206	2	190
»	20 <sup>e</sup> ....	REYNAUD....	BOUSSARD..	Id.	»	360	Saint-Omer..	426	20	364	Maubeuge...	215	4	86
»	4 <sup>e</sup> ....	»	{ CONSTANT.. } { ROZAT.... }	Id.	»	360	Lambres....	362	1	359	Amiens.....	224	10	135
»	10 <sup>e</sup> ....	CAVAIGNAC...	LAAS.....	Id.	»	360	Wisques....	375	9	372	Abbeville....	199	28	130
»	11 <sup>e</sup> ....	»	{ DAIGILLON. } { GIRAULT... }	Id.	»	360	Haines.....	353	5	355	Cambrai....	207	13	35
»	13 <sup>e</sup> ....	Broc.....	{ DUMAS... } { STRUB.... }	Id.	»	360	Blandègues.	366	5	358	Bapaume....	222	27	215
	Artillerie à cheval, 2 <sup>e</sup> régiment			3 <sup>e</sup>		84	Boulogne....	79	1	»	»	»	»	»
	Sapeurs, 5 <sup>e</sup> bataillon			{ 1/2 de } { la 9 <sup>e</sup> }		52	»	44	3	»	»	»	»	»
							TOTAL.....	3,567	79	3,251	TOTAL....	1,923	119	1,105

Troupes de la 1<sup>re</sup> division de dragons.

5. division de la réserve (3. division de dragons).

Général de division.....	1	FROMANT.....	1
Aides de camp.....	3	Aides de camp.....	1
Général de brigade... SCALFORT.....	4	GUILLOT.....	1
Aide de camp.....	4		11
Général de brigade... LAPLANCHE.....	1		
		TOTAL.....	20

BRIGADES.	NUMÉROS des régiments de dragons.	COLONELS.	CHEFS d'ESCADRONS.	SITUATION DES ESCADRONS DE GUERRE.						DÉPÔTS.			
				ESCADRONS.	COM-PLÉMENTS.	EMPLACEMENTS.	PER-SONNELS.	AUX HÔPITALS.	TAUXES.	CHEFS-VAUXES.	EMPLACEMENTS.	PER-SONNELS.	AUX HÔPITALS.
1 <sup>re</sup>	5 <sup>e</sup> ... LACOUR.....		LESFINASSE...	1 <sup>er</sup> et 2 <sup>e</sup>	360	St-Omer.	354	11	376	Noyon.....	212	23	125
	9 <sup>e</sup> ... MAUPETIT....		DIDELON.....	Id.	360	"	344	16	360	Versailles.....	192	20	140
	12 <sup>e</sup> ... PAGES.....		DUCHATEL....	Id.	360	"	310	15	377	Verbery.....	129	3	141
	21 <sup>e</sup> ... DUMAS.....		EICHMANS....	Id.	360	"	295	10	365	Sedai.....	140	1	152
	15 <sup>e</sup> ... ".....		CHATEADNEUF.	Id.	360	"	312	22	361	Laon.....	143	20	120
2 <sup>e</sup>	16 <sup>e</sup> ... CLÉMENT....		LAVIE.....	Id.	360	"	358	11	363	Soissons.....	186	10	104
	17 <sup>e</sup> ... SAINT-DIZIERS		TALMA.....	Id.	360	"	365	11	376	Laon.....	238	16	142
	18 <sup>e</sup> ... LEFÈVRE....		DAHESCOURT..	Id.	360	"	359	7	371	Villers-Cotterets..	188	23	136
	3 <sup>e</sup> ... FRITEAU....		LECLERC.....	Id.	360	"	360	2	373	Versailles.....	246	42	97
"	6 <sup>e</sup> ... ".....		DUBOIS.....	Id.	360	"	356	5	371	Chantilly.....	156	10	69
	8 <sup>e</sup> ... ".....		JUDOT.....	Id.	360	"	350	13	374	Senlis.....	190	19	138
Artillerie à cheval, 2 <sup>e</sup> régiment.....				4 <sup>e</sup>	84	Boulogne.	88	1	"	"	"	"	"
Sapeurs, 5 <sup>e</sup> bataillon.....				1/2 de la 9 <sup>e</sup>	52	"	44	2	"	"	"	"	"
TOTAL.....					3,895		126	4,067		TOTAL.....	2,020	187	1,364

Troupes de la 2<sup>e</sup> division de dragons.

**6<sup>e</sup> division de la réserve (grosse cavalerie).**

Général de division...	NANSOUTY	1
Généraux de brigade..	{ LAHOUSAVE	1
	{ SAINT-GERMAIN	1
Adjudant-commandant	ALLAIN	1

BRIGADES.	NUMÉROS des RÉGIMENTS.	COLONELS.	CHEFS D'ESCADRONS.	SITUATION DES ESCADRONS DE GUERRE.				DÉPÔTS (1).																	
				ESCADRONS.	COMPLT.	EMPLACEMENT.	PASSENTS.	AUX HÔPITAUX.	CERVAUX.	EMPLACEMENT.	PASSENTS.	AUX HÔPITAUX.	CERVAUX.												
1 <sup>re</sup>	Carabiniers.	1 <sup>er</sup> { COCHOIS.....	{ THEOARD.....	3 <sup>e</sup>	500	Lille.....	440	5	444	Lunéville....	193	19	103												
														2 <sup>e</sup> { MORIN.....	{ ISMERT.....	3 <sup>e</sup>	500	Lille.....	407	4	413	Lunéville....	194	14	103
2 <sup>e</sup>	9 <sup>e</sup> { DOUMERO...}	{ LEBLANC....}	3 <sup>e</sup>	500	Aux envir. de Lille, à Saint-André et Wambrechies....	391	1	473	Mayence....	207	10	55													
													3 <sup>e</sup>	3 <sup>e</sup> { PRÉVAL.....}	{ LENTARY....}	3 <sup>e</sup>	500	A l'Homme et à l'ambresant, A Equermes, Emeriz, Los et Haubourdin.	488	5	475	Saint-Germain	97	12	57
3 <sup>e</sup>	12 <sup>e</sup> { BELFORT....}	{ MARCOLLE...}	3 <sup>e</sup>	500	Boulogne et Saint-Léonard.	416	7	403	Deux-Ponts..	225	19	148													
													Artillerie à cheval, 4 <sup>e</sup> régiment, 1 <sup>re</sup> compagnie.....	84					92	8	"	"	"	"	"
				TOTAL.....	2,687		34	2,677	TOTAL....	1,078	89	561													

*Grosse cavalerie.*

(1) Les dépôts des régiments de carabiniers et de cuirassiers se rendent à Schelestadt.

**Parc d'artillerie de la réserve.**

Colonel directeur.....	SABRE .....	1
Chef de bataillon, sous- directeur.....	NEIGRE.....	1
Adjoints.....	METZINGER.....	1
	MERCIER.....	1
Inspecteur du train...	FORGEON .....	1
Emplois vacants.....		5

DÉSIGNATION DES CORPS.	NUMÉROS des RÉGIMENTS.	COMPA- GNIES.	COM- PLET.	EMPLACEMENT.	PRÉ- SENTS.	AUX HÔPIT- TAUX.
Artillerie à pied....	6°.....	1/2 de la 7°	52	Calais.....	46	3
Artillerie à cheval.	4°.....	1/2 de la 2°	42	Boulogne et Saint-Léonard	42	2
Ouvriers.....	11°.....	1/2	52	Boulogne.....	37	1
	14°.....	»	104	Id. et Calais.	109	»
Armuriers, 1 <sup>er</sup> bat.	»	1/2 de la 4°	52	Boulogne.....	51	1
	»	1/2 de la 5°	52	Calais.....	47	»
TOTAL.....					332	7

**Réserve générale d'artillerie de la réserve.**

Colonel, chef de l'état- major .....	MASSOL.
Capitaine adjoint....	RAGMEY.



## Parc général d'artillerie de la réserve.

GRADES ET NOMS.	OFFICIERS.	DÉSIGNATION de l'arme.	NUMÉROS des régiments.	COMPAGNIES	COMPLÉT.	EMPLACEMENT.	PRÉSENTS.	HÔPITAUX.
Colonel directeur, VERNOT .....	1	Artillerie à pied.	1 <sup>er</sup>	1 <sup>re</sup>	104	Étapes.....	99	2
Chefs de bataillon. } PELLEGRIN .....	1			2 <sup>e</sup>	104	Id.....	98	2
} BOUCHU .....	1			5 <sup>e</sup>	104	Id.....	98	5
Inspecteur général du train, VALLÉE.	1			13 <sup>e</sup>	104	Saint-Omer.....	98	1
Major du train, OLLIÉ.....	1			14 <sup>e</sup>	.....	97	2	
Inspecteur du train, LAMBERT .....	1							
} VEXÈDRE.....	1			1 <sup>re</sup>	104	Boulogne et côtes.....	100	»
} MARÉCHAL.....	1			18 <sup>e</sup>	104	Boulogne.....	101	»
Officiers d'artillerie } VASSAL.....	1			19 <sup>e</sup>	104	.....	100	»
adjoints .....	1			20 <sup>e</sup>	104	.....	101	»
} CHAMBELEND .....	1							
} BROUET.....	1			2 <sup>e</sup>	104	Rive gauche de Liane.....	91	3
} ZARTOR.....	1			3 <sup>e</sup>	104	.....	91	4
} PETIT-DIDIER .....	1			½ de la 7 <sup>e</sup>	52	Caiais.....	47	2
Sous-lieutenants du train, adjoints au major du train.....	1		14 <sup>e</sup>	104	A la 4 <sup>e</sup> aile.....	100	»	
HAVARD .....	1							
BOUTEAU.....	1							
Garde général, GUILLOU.....	1							
Conducteur général, MARTEL .....	1							
Garde principal, DOREBON.....	1							
Conducteurs d'artillerie .....	4							
Maître artificier et chefs artificiers .....	3							
TOTAL.....	26						97	2

## Parc général d'artillerie de la réserve (suite).

ARME.	NUMÉROS des régiments.	COM- PAGNIERS.	COMPLÉT.	EMPLACEMENT.	PRÉSENTS.	HÔPITAUX.	ARME.	NUMÉROS des régiments.	COM- PAGNIERS.	COMPLÉT.	EMPLACEMENT.	PRÉSENTS.	HÔPITAUX.	CHEREAUX.	
Artillerie à cheval, . . . . .	4 <sup>e</sup>	1/2 de la 2 <sup>e</sup>	42	Boulogne et St-Léonard.	42	2	..	1 <sup>er</sup> princ.	6 <sup>e</sup>	102	Ambleteuse . .	197	2	37	
			84	Batteries de la gauche de la Liane . . . . .	84	2			5 <sup>e</sup>	102	Ardres . . . . .	81	4	97	
	6 <sup>e</sup>	4 <sup>e</sup>	105	Id. . . . .	105	2		3 <sup>e</sup>	102	Id. . . . .	83	3	67		
			84	Id. . . . .	84	2		5 <sup>e</sup>	102	Boulogne . . . . .	70	2	100		
Ouvriers d'artillerie . . . . .	1 <sup>er</sup> comp.	1/2 comp.	52	Étapes . . . . .	36	3	Train d'artillerie . . . . .	3 <sup>e</sup> princ.	6 <sup>e</sup>	102	Saint-Omer . .	129	2	62	
			52	Boulogne . . . . .	36	1			6 <sup>e</sup>	102	Boulogne . . . . .	121	2	56	
			52	Ambleteuse . .	32	2			6 <sup>e</sup>	102	Ambleteuse . .	130	2	70	
			52	Boulogne . . . .	37	1			6 <sup>e</sup>	102	A la 1 <sup>re</sup> aile .	199	2	138	
			52	Étapes . . . . .	44	3			6 <sup>e</sup>	102	Saint-Omer . .	150	2	91	
Pontonniers . . . . .	Du 1 <sup>er</sup> bat.	1/2 de la 2 <sup>e</sup>	52	Boulogne . . . .	51	1	..	5 <sup>e</sup> princ.	2 <sup>e</sup>	102	Boulogne . . . .	70	2	100	
			52	Id. . . . .	47	2			3 <sup>e</sup>	102	Id. . . . .	70	2	100	
			52	Ambleteuse . .	43	2			4 <sup>e</sup>	102	Id. . . . .	70	2	100	
Armuriers . . . . .	Détach.	1/2 de la 7 <sup>e</sup>	21	Ambleteuse . .	21	2	Ouvriers . . . . .	1 <sup>er</sup> .	6 <sup>e</sup>	102	Saint-Omer . .	177	2	70	
			21	Ambleteuse . .	21	2			1 <sup>er</sup>	102	Boulogne . . . .	51	2	2	
												TOTAL . . . . .	4,013	41	1050

**Matériel général du parc général d'artillerie.**

## EN DÉPÔT :

Gargousses à canon de 22.	5,892	Fusils d'infanterie.....	60,000
Gargousses à canon de 8..	16,008	Fusils de dragons.....	4,000
Gargousses à canon de 4..	6,750	Pistolets.....	2,000
Gargousses d'obus <sup>rs</sup> de 24.	8,840	Baïonnettes de rechange..	15,000
Cartouches d'infanterie..	6,000,000	Sabres de dragons.....	2,000
Plomb en balles.....	100,000	Sabres de chasseurs.....	4,000
Poudre.....	100,000	Harnais.....	8,684

**Réserve et parc du génie.**

## MATÉRIEL.

54,000 outils de pionniers à manches,  
dont :

27,000 approvisionnés à Boulogne, à portée d'embarcation,  
et 27,000 dans les magasins de Saint-Omer en réserve pour les sièges.

Ces outils sont indépendants de ceux de campement fournis par l'administration de la guerre et approvisionnés à Boulogne et à Saint-Omer au nombre de 75,000 hommes.

**Récapitulation de la réserve.**

	COMBATTANTS.			CHEVAUX.	
	OFFICIERS.	PRÉSENTS.	HÔPITAUX.	TROUPE.	ARTILLERIE.
État-major.....	52	97	»	97	»
1 <sup>re</sup> division. Officiers d'état-major.....	20	6,946	147	»	200
2 <sup>e</sup> division. Officiers d'état-major (cavalerie légère).	23	2,248	48	2,063	100
3 <sup>e</sup> division. Officiers d'état-major.....	22	5,292	194	»	»
4 <sup>e</sup> division. Officiers d'état-major.....	20	3,567	79	»	»
5 <sup>e</sup> division. Officiers d'état-major (2 <sup>e</sup> div. dragons)..	20	3,895	126	3,251	»
6 <sup>e</sup> division. Officiers d'état-major (grosse cavalerie)..	23	2,687	34	4,067	»
Artillerie (réserve du camp et parc).....	10	332	7	2,577	»
Réserve générale d'artillerie.....	11	»	»	»	»
Grand parc. Parc général..	26	3,744 <sup>1</sup>	41	»	»
— Parc de siège..	18	»	»	»	1,050
TOTAL.....	245	28,808	676	12,055	1,350

<sup>1</sup> Chiffre inexact. (Voir ci-dessus, p. 103.)

## Récapitulation générale des armées des côtes de l'Océan.

CORPS.	TROUPES.			CHEVAUX.	
	OFFICIERS.	PRÉSENTS.	AUX HÔPITAUX.	DE TROUPES.	D'ARTIL- LERIE.
État-major général, guides et sapeurs.....	87	218	»	117	»
Ailes de débarquement....	5	21,296	»	138	»
Avant-garde.....	91	9,928	688	»	300
Corps de droite.....	149	22,551	1,363	777	633
Corps du centre.....	173	31,938	1,787	771	1,301
Corps de gauche.....	142	17,724	1,108	831	820
1 <sup>er</sup> corps d'armée détaché.	113	20,880	1,073	2,360	»
2 <sup>e</sup> id. id.	93	9,684	489	683	»
Réserve des armées des côtes.....	245	28,808 <sup>1</sup>	676	12,055	1,350
Division d'élite de la garde impériale.....	»	»	»	»	»
<b>TOTAL.....</b>	<b>1,098</b>	<b>163,027</b>	<b>7,184</b>	<b>17,732</b>	<b>4,404</b>

<sup>1</sup> Inexact. (Voir ci-dessus, p. 103 et 104.)

## Armée de Hanovre au 15 thermidor an XIII.

## ÉTAT-MAJOR GÉNÉRAL.

M. le maréchal BERNADOTTE.....	1	
Aides de camp.....	GASPARD, adjudant-commandant.....	1
	CHALOPIN, chef d'escadron.....	1
	GAULT, chef d'escadron.....	1
	VILLATTE, capitaine.....	1
Général de division...	LEBRUN, lieutenant.....	1
	BERTHIER (Léopold).....	1
Aide de camp.....	PERNET, capitaine.....	1
Adjudant-commandant	MAISON.....	1
Capitaines adjoints à l'état-major général.	GAULT.....	1
	BERTON.....	1
	VILMAIN.....	1
	FIGUIER.....	1
	BIGÉ.....	1
	STECK.....	1
	VIRIOT.....	1
CLARY.....	1	
Général de divis. com- mand. l'artillerie..	FOISSAC-LATOUR.....	1
	ÉBLÉ.....	1
Aides de camp.....	COTTIN, capitaine.....	1
	PÊCHEUR, lieutenant.....	1

Colonel commandant le génie.....	MORIO .....	1
Capitaine commandant la gendarmerie....	VAILLANT.....	1
Inspecteur aux revues.	LALANCE.....	1
Ordonnateur en chef..	MICHAUX.....	1
Commissaires	{ BOURDON.....	1
des guerres.....		

## COMMANDANTS D'ARMES.

Commandants d'armes	{	DEMANCY, à Nieubourg .....	1
		THOMAS, à Suhlingen.....	1
		DELAUNE, à Northeim .....	1
		LANEDEVILLE, à Diephoz.....	1
TOTAL.....			34

1<sup>re</sup> division. — Quartier général à Lunebourg.

Général de division...	DROUET, à Lunebourg.....	1	
Aides de camp .....	{	GUICHARD, chef de bataillon .....	1
		DESJARDINS, capitaine .....	1
		BONNAIRE, lieutenant.....	1
Général de brigade...	FRÈRE, à Harbourg.....	1	
Aides de camp .....	{	ALBERT, capitaine ..	1
		SEVRET, lieutenant .....	1
Adjudant-commandant	LUTHIER, à Lunebourg.....	1	
Sous-inspecteur aux revues.....	GASPARD, à Lunebourg .....	1	
Commissaire des guerres.....	FOURCADE, à Lunebourg .....	1	
TOTAL.....			10

CORPS.	NUMÉROS des régiments.	BATAILLONS ou compagnie.	EMPLACEMENT.	PRÉSENTS.	DÉTACHÉS.	AUX HÔPITAUX.	EFFECTIFS.	
							HOMMES.	CHEVAUX.
Inf. légère.	27*	3 bat.	Camp de Lune.	2,336	43	103	2,472	»
Inf. de ligne.	95*	3 bat.	Harbourg, Lunebourg et Stade.	2,386	48	92	2,526	»
Artillerie à cheval...	3*	1 <sup>re</sup> comp.	Lunebourg...	89	»	1	90	83
TOTAL.....				4,011	91	196	5,088	83

**2<sup>e</sup> division. — Quartier général à Verdun.**

Général de division...	RIVAUD, à Verdun .....	1
Aides de camp.....	} FAVRE, chef d'escadron.....	1
		LAGEON, capitaine.....
Général de brigade...	DUMOULIN, à Nieubourg.....	1
Aide de camp.....	CAHOUEL, capitaine.....	1
Général de brigade...	PACTHOD, à Ottendorf.....	1
Aide de camp.....	DUVERGER, lieutenant.....	1
Adjudant-commandant	CHAUDRON-ROUSSEAU, à Verdun.....	1
Commissaires	} BERGUES, à Verdun.....	1
des guerres.....		MONY, à Nieubourg.....
TOTAL.....		10

CORPS.	NUMÉROS des régiments.	BATAILLONS ou escadrons.	EMPLACEMENT.	PRÉSENTS.	DÉTACHÉS,	AUX HÔPITAUX.	EFFECTIFS.	
							HOMMES.	CHEVAUX.
Inf. de ligne	8 <sup>e</sup>	3 bat.	Verden.....	2,205	36	79	2,320	»
	45 <sup>e</sup>	3 bat.	»	2,024	44	142	2,210	»
Hussards..	5 <sup>e</sup>	2 escadr.	»	375		10	385	236
TOTAL.....				4,604	80	231	4,915	236

**3<sup>e</sup> division. — Quartier général à Hanovre.**

Général de division...	N.....	1
Général de brigade...	WERLÉ, à Hanovre.....	1
Aide de camp.....	LÉPINE, lieutenant.....	1
Général de brigade...	GRANJEAN, à Hameln.....	1
Aide de camp.....	GODIN, capitaine.....	1
Adjudant-commandant	NOIZET.....	1
Commissaires	} CELIN, à Hanovre.....	1
des guerres.....		PETITOT, adjoint, à Hameln.....
TOTAL.....		8

CORPS.	NUMÉROS des régiments.	BATAI- LLONS.	EMPLACEMENT.	PRÉSENTS.	DÉTACHÉS,	AUX HÔPITAUX.	EFFECTIFS.	
							HOMMES.	CHEVAUX.
Inf. de ligne	19 <sup>e</sup>	3 bat.	Hanovre et Hameln.	1,791	37	106	1,934	»
	94 <sup>e</sup>	3 bat.	Hanovre.....	2,033	38	149	2,220	»
TOTAL.....				3,824	75	255	4,154	»

**Réserve. — Quartier général à Osnabrück.**

Général de division...	BARBOU, à Osnabruck .....	1	
Aides de camp.....	{ PASSELAC, chef d'escadron.....	1	
		LAFAYE, capitaine.....	1
		MINOT, lieutenant.....	1
Adjudant-commandant	REQUIN .....	1	
Commissaire des guerres.....	CROUZET .....	1	
<b>TOTAL.....</b>		<b>6</b>	

CORPS.	NUMÉROS des régiments.	BATAILLONS ou escadrons.	EMPLACEMENT.	PRÉSENTS.	DÉTACHÉS.	AUX HÔPITAUX.	EFFECTIFS.	
							HOMMES.	CHEVAUX.
Inf. de ligne	54 <sup>e</sup>	3 bat.	Osnabrück, Melle et Iburg	2,099	54	98	2,251	»
Hussards..	4 <sup>e</sup>	1 escadr.	Osnabrück...	141	»	12	153	115
TOTAL.....				2,240	54	110	2,404	115

**Division de cavalerie. — Quartier général à Hanovre.**

Général de division ..	KELLERMANN .....	1	
Aides de camp.....	{ HOUART, chef d'escadron.....	1	
		STERDEBOUT, capitaine.....	1
		TANGARVILLE, lieutenant.....	1
Général de brigade...	PICART, à Celle .....	1	
Aides de camp.....	{ QUANDALLE, capitaine.....	1	
		CUSSY, lieutenant .....	1
Général de brigade...	MARISY, à Lunebourg.....	1	
Aide de camp.....	BELLA, lieutenant.....	1	
Sous-inspecteur aux revues.....	VILLAIN, à Hanovre.....	1	
<b>TOTAL.....</b>		<b>10</b>	

CORPS.	NUMÉROS des régiments.	ESCA- DRONS.	EMPLACEMENT.	PRÉSENTS.	DÉTACHÉS.	AUX HÔPITALS.	EFFECTIFS.	
							HOMMES.	CHEVAUX.
Chasseurs..	5 <sup>e</sup>	4 escadr.	Noztheein et Hanovre.	758	3	43	804	589
	2 <sup>e</sup>	4 escadr.	Celle et environs.	720	2	47	769	601
Hussards...	4 <sup>e</sup>	3 escadr.	Hoya, Sycke, etc.	596	2	24	622	479
	5 <sup>e</sup>	2 escadr.	Stade et environs.	391	7	28	426	279
Garde du général en chef. Gendar- merie.	»	»	Hanovre....	77	»	»	77	75
	»	»	»	144	»	»	144	161
TOTAL.....				2,686	14	142	2,842	2,184

### Artillerie et génie.

#### OFFICIERS D'ARTILLERIE.

Major .....	FORNO.....	1
Colonel, directeur du parc .....	HUMBERT.....	1
Chef de bataillon, sous- directeur .....	JUVIGNY.....	1
Chef d'escadron.....	LAURENT.....	1
Capitaines adjoints...	BRAS D'OR.....	1
	VIEFVILLE.....	1
	CHAROET.....	1
Capitaine inspecteur du train.....	PINOUELLE.....	1
Conducteur général...	PETIT.....	1
Garde général.....	CUVIER.....	1

#### ÉTAT-MAJOR DU 8<sup>e</sup> RÉGIMENT A PIED.

Chefs de bataillons...	RAULOT.....	1
	LEGENDE.....	1

#### ÉTAT-MAJOR DU 3<sup>e</sup> RÉGIMENT A CHEVAL.

Colonel.....	NAVELET.....	1
Chef d'escadron.....	LEPIN.....	1



## OFFICIERS DU GÉNIE.

Colonel.....	MORIO.....	1
	HARMOIS.....	1
	COUCHE.....	1
Capitaines.....	LEPOS.....	1
	GUIRAUD.....	1
	TREUSSART.....	1
	VALAZÉ.....	1
TOTAL.....		21

CORPS.	NUMÉROS DES COMPAG.	PRÉ- SENTS.	DÉTA- CHÉS.	AUX HÔPIT- TAUX.	EFFECTIFS.	
					HOMMES.	CHEVAUX.
Artillerie à pied, 8 <sup>e</sup> régiment...	1 <sup>re</sup>	76	»	4	80	»
	2 <sup>e</sup>	72	»	4	76	»
	5 <sup>e</sup>	78	»	2	80	»
	6 <sup>e</sup>	80	»	2	82	»
	18 <sup>e</sup>	73	»	4	82	»
	20 <sup>e</sup>	76	»	4	80	»
Artillerie à cheval, 3 <sup>e</sup> régiment.	2 <sup>e</sup>	91	»	3	94	104
	3 <sup>e</sup>	95	»	2	97	81
	4 <sup>e</sup>	90	»	2	92	85
Train d'artillerie, 2 <sup>e</sup> principal...	1 <sup>re</sup>	88	»	1	89	124
	2 <sup>e</sup>	64	»	3	67	103
	3 <sup>e</sup>	75	»	6	81	109
	4 <sup>e</sup>	66	»	4	70	111
	5 <sup>e</sup>	78	»	5	83	88
	6 <sup>e</sup>	74	»	1	75	93
Ouvriers d'artillerie.....	8 <sup>e</sup>	41	»	2	43	»
Escouade d'ouvriers.....	»	18	»	»	18	»
Pontonniers, 1 <sup>er</sup> bataillon.....	1 <sup>re</sup>	48	»	5	53	»
Pontonniers auxiliaires.....	»	49	»	»	49	»
TOTAL.....		1,337	»	54	1,391	898

## Récapitulation de l'armée en Hanovre.

CORPS.	PRÉ- SENTS.	DÉTA- CHÉS.	AUX HÔPITAUX.	EFFECTIFS.		
				HOMMES.	CHEVAUX.	
Officiers d'état-major.....	82	»	»	82	»	
1 <sup>re</sup> division.....	4,801	91	196	5,088	83	
2 <sup>e</sup> division.....	4,604	80	231	4,915	236	
3 <sup>e</sup> division.....	3,824	75	255	4,154	»	
Réserve.....	2,240	54	110	2,404	115	
Division de cavalerie.....	2,686	14	142	2,842	2,184	
Artillerie.....	1,337	»	54	1,391	898	
TOTAL.....		19,574	314	988	20,876	3,516

Situation des troupes en Batavie, le 1<sup>er</sup> thermidor an XIII.

Général de division...	MUNET, à Flessingue.....	1	
Aides de camp.....	} SERIÈS, capitaine.....	1	
		} ROQUE, capitaine.....	1
			DES MARQUETS, lieutenant.....
Lieutenant général batave.....	VAN GUÉRICKE, à Middelbourg.....	1	
Aides de camp.....	} BLANC, colonel.....	1	
		ÉWERTS, major.....	1
Général de brigade...	OSTEN, à Middelbourg.....	1	
Aides de camp.....	} LEMEUNIER, capitaine.....	1	
		DUVERGER, lieutenant.....	1
Général de brigade...	ARNAUD, à Flessingue.....	1	
Aides de camp.....	} NOOS, capitaine.....	1	
		ARNAUD, lieutenant.....	1
Commissaire des guerres.....	RIS, à Middelbourg.....	1	
TOTAL.....		14	

CORPS.	NUMÉROS des régiments.	BATAILLONS ou escadrons.	EMPLACEMENT.	PRÉSENTS.	DÉTACHÉS.	EFFECTIF.			
						AUX HÔPITAUX.	HOMMES. CHEVAUX.		
<i>Troupes françaises.</i>									
État-major.	»	»	»	14	»	»	14	»	
Bat. de dépôt colonial...	»	1 <sup>er</sup>	Flessingue...	324	»	84	408	»	
TOTAL.....				338	»	84	422	»	
<i>Troupes bataves.</i>									
État-major.	»	»	»	3	»	»	3	»	
Grenadiers.	} 1 <sup>er</sup>	Utrecht.....	479	»	8	487	»		
		2 <sup>e</sup>	Utrecht.....	457	»	26	483	»	
Infanterie de ligne.	} 7 <sup>e</sup>	Vest-Capel...	347	»	52	399	»		
		8 <sup>e</sup>	Utrecht.....	488	»	10	498	»	
			9 <sup>e</sup>	Ziericree.....	532	»	18	550	»
		14 <sup>e</sup>	Flessingue...	424	»	27	451	»	
			15 <sup>e</sup>	Middelbourg.	407	»	22	429	»
			18 <sup>e</sup>	Beverwick...	480	»	16	496	»
Dragons...	1 <sup>er</sup>	21 <sup>e</sup>	Ziericksee....	417	»	82	499	»	
		4 <sup>e</sup> escad.	Middelboufg..	109	»	5	114	120	
TOTAL.....				4,143	»	266	4,409	120	
TOTAL ÉGAL.....				4,481	»	350	4,831	120	

**État-major général des troupes de garnison.**

Général de division...	MIOLLIS, à Utrecht.....	1
Aides de camp.....	{ BERNARD, chef de bataillon, faisant fonctions de chef d'état-major.....	1
		GUYON, capitaine.....
Général de brigade...	DROUAS, à Utrecht.....	1
Aides de camp.....	{ DARANCEY, lieutenant.....	1
		GIORY, lieutenant.....
Sous-inspecteur aux revues.....	PORTE.....	1
Adjoint de l'inspecteur aux revues.....	HELOIN.....	1
Ordonnateur en chef..	MONNAY.....	1
<b>TOTAL.....</b>		<b>9</b>

**Commandement du général Godinot. — Quartier général à Utrecht.**

Général de brigade...	GODINOT, à Utrecht.....	1
Aides de camp.....	{ SOULAIN, capitaine.....	1
		CHOISY, lieutenant.....

CORPS.	NUMÉROS des régiments.	BATAILLONS ou escadrons.	EMPLACEMENT.	PRÉSENTS.	DÉTACHÉS.	AUX HÔPITAUX.	EFFECTIF.	
							HOMMES.	CHEVAUX.
<i>Troupes françaises.</i>								
État-major.	»	»	Utrecht.....	12	»	»	12	»
Inf. de ligne.	92°	4° bat.	Nimègue....	448	42	41	531	»
Chasseurs..	8°	4° esc.	Deventer....	169	»	1	170	114
Hussards..	6°	4° esc.	Zutphen.....	204	2	23	229	92
<b>TOTAL.....</b>				<b>833</b>	<b>44</b>	<b>65</b>	<b>942</b>	<b>206</b>

**Commandement du général Boivin. — Quartier général à Bréda.**

Général de brigade...	BOIVIN, à Bréda.....	1
Aides de camp.....	{ MIGEON, lieutenant.....	1
		BRADIMONT, sous-lieutenant.....

CORPS.	NUMÉROS des régiments.	BATAILLONS ou escadrons.	EMPLACEMENT.	PRÉSENTS.	DÉTACHÉS.	AUX HÔPITAUX.	EFFECTIF.	
							HOMMES.	CHEVAUX.
<i>Troupes françaises.</i>								
État-major.	»	»	Bréda.....	3	»	»	3	»
Infanterie de ligne.	11 <sup>e</sup> 35 <sup>e</sup>	4 <sup>e</sup> bat. 4 <sup>e</sup> bat.	Berg-op-Zoom Bréda.....	241 219	52 41	11 17	304 277	» »
TOTAL.....				463	93	28	584	»
<i>Troupes bataves.</i>								
Infanterie de ligne.	»	1 <sup>er</sup> bat. de dépôt.	Heusden.....	70	»	»	70	»
Dragons...	1 <sup>er</sup>	3 <sup>e</sup> esc.	Bois-le-Duc..	158	»	3	161	150
TOTAL.....				228	»	3	231	150
TOTAL ÉGAL.....				691	93	31	815	150

**Défense des côtes de Voorne et Gorée. — Quartier général  
à Brielle.**

Général batave.....	VANBOECCOP, à Brielle.....	1
Aide de camp.....	VANDEROLIST, capitaine.....	1
Capitaine adjoint....	THIM, à Brielle.....	1

CORPS.	NUMÉROS des régiments.	BATAILLONS ou escadrons.	EMPLACEMENT.	PRÉSENTS.	DÉTACHÉS.	AUX HÔPITAUX.	EFFECTIF.	
							HOMMES.	CHEVAUX.
<i>Troupes bataves.</i>								
État-major.	»	»	Brielle.....	5	»	»	5	»
Inf. de ligne.	»	12 <sup>e</sup>	»	361	51	48	460	»
Inf. légère.	»	4 <sup>e</sup>	»	498	»	103	601	»
Waldeck...	»	6 <sup>e</sup>	»	180	»	80	260	»
Saxe-Gotha.	»	1 <sup>er</sup> et 2 <sup>e</sup>	»	229	»	73	302	»
	»	1 <sup>er</sup> et 2 <sup>e</sup>	»	549	42	44	635	»
TOTAL.....				1,822	93	318	2,263	»

**Défense des côtes de Frise. — Quartier général à Groningue.**

Général batave.....	BONHOMME.....	1
Aide de camp.....	BRIATTE, capitaine.....	1
Général de brigade...	DESSAIX.....	1
Aides de camp.....	ALLOARD, capitaine.....	1
	DESSAIX, lieutenant.....	1
Adjudant-commandant	BRUCE.....	1

CORPS.	NUMÉROS des régiments.	BATAILLONS ou escadrons.	EMPLACEMENT.	PRÉSENTS.	DÉTACHÉS.	AUX HÔPITAUX.	EFFECTIF.	
							HOMMES.	CHEVAUX.
<i>Troupes bataves.</i>								
État-major.	»	»	Groningue. . .	6	»	»	6	»
Infanterie de ligne.	»	3 <sup>e</sup> bat. 13 <sup>e</sup> bat. 15 <sup>e</sup> bat. (dépôt).	»	459	»	59	518	»
			»	480	»	70	550	»
			»	64	»	8	72	»
Infanterie coloniale.	»	22 <sup>e</sup> bat. (dépôt). 5 <sup>e</sup> bat. 8 <sup>e</sup> bat. (8 <sup>e</sup> cie).	»	10	»	»	10	»
			»	262	»	25	287	»
			»	70	»	10	80	»
Infanterie légère.	»	2 <sup>e</sup> bat. (dépôt). 3 <sup>e</sup> bat. 4 <sup>e</sup> bat. (dépôt).	»	22	»	4	26	»
			»	192	»	19	211	»
			»	96	»	18	114	»
Dragons... 2 <sup>e</sup>		4 escadr.	»	455	»	35	490	513
TOTAL.....				2,116	»	248	2,364	513

**Défense du Helder.**

Général de brigade...	GRATIEN (employé au camp d'Utrecht).....	1
Aides de camp.....	GALLIEN, capitaine.....	1
	MICHELLIN, capitaine.....	1
Adjudant-commandant	WEICKEL.....	1
Adjoint.....	PREZBENDOWSKI (employé au camp d'Utrecht) ..	1

CORPS.	NUMÉROS des régiments.	BATAILLONS ou escadrons.	EMPLACEMENT.	PRÉSENTS.	DÉTACHÉS.	AUX HÔPITAUX.	EFFECTIF.	
							HOMMES.	CHEVAUX.
<i>Troupes françaises.</i>								
Inf. de ligne	35 <sup>e</sup>	3 <sup>e</sup>	Utrecht. ....	326	1	57	384	»
Inf. légère.	18 <sup>e</sup>	3 <sup>e</sup>	»	289	11	33	333	»
TOTAL.....				615	12	90	717	»

**Troupes bataves chargées de la défense des côtes de Nord-Holland aux ordres du colonel Chassey.**

CORPS.	PRÉSENTS.	DÉTACHÉS.	AUX HÔPITAUX.	EFFECTIF.		
				HOMMES.	CHEVAUX.	
Infanterie de ligne. {	10 <sup>e</sup> bataillon . . . . .	454	»	36	490	»
	18 <sup>e</sup> bat. (dépôt) . . . . .	37	»	»	37	»
	22 <sup>e</sup> bat. (dépôt) . . . . .	48	»	10	58	»
Dépôts . . . . . {	des grandes Indes . . . . .	46	»	6	52	»
	des petites Indes . . . . .	36	»	15	51	»
Hussards, 2 escadrons . . . . .	123	»	47	170	152	
TOTAL . . . . .	744	»	114	858	152	

**ARTILLERIE ET GÉNIE.**

Officiers français.			
Chefs de bataillon d'artillerie . . . . . {	LEROUX . . . . .		1
	MONGENET . . . . .		1
Capitaines . . . . . {	BOURNICQUE . . . . .		1
	RENAUDOT . . . . .		1
Capitaine du génie . . . . .	DETOURS . . . . .		1
Lieutenants du génie. {	BOUCHER-GIRONCOURT . . . . .		2
	RIOLLAY . . . . .		1
Gardes du génie . . . . . {	DEMONTZEY . . . . .		1
	SAMAIN . . . . .		1
Officiers bataves.			
Capitaines d'artillerie. {	HOLL . . . . .		1
	GEY . . . . .		1
Lieutenant d'artillerie.	PAETS . . . . .		1
Colonel du génie . . . . .	CROIZET . . . . .		1
Capitaines du génie. . . . . {	LOBRY . . . . .		1
	VAMBERG . . . . .		1
	VERSTEGT . . . . .		1

CORPS.	PRÉSENTS.	DÉTACHÉS.	AUX HÔPITAUX.	EFFECTIF.	
				HOMMES.	CHEVAUX.
Artillerie à pied (des 1 <sup>er</sup> , 2 <sup>e</sup> , 3 <sup>e</sup> et 4 <sup>e</sup> bat.) . . . . .	1,584	»	163	1,747	»
Artillerie coloniale, 4 <sup>e</sup> compagnie . . . . .	92	»	8	100	»
Artillerie à cheval, 2 <sup>e</sup> compagnie . . . . .	100	»	11	111	107
Train d'artillerie . . . . .	152	»	12	164	259
Pontoniers . . . . .	29	»	»	29	»
Sapeurs . . . . .	23	»	»	23	»
Mineurs . . . . .	115	»	»	115	»
Officiers d'état-major . . . . .	16	»	»	16	»
TOTAL . . . . .	2,111	»	194	2,305	366

## Récapitulation générale des troupes en Batavie.

CORPS.	PRÉSENTS.	DÉTACHÉS.	AUX HÔPITAUX.	EFFECTIF.	
				HOMMES.	CHEVAUX.
<i>Troupes françaises.</i>					
Camp de Walckeren.....	338	»	84	422	»
Troupes de garnison. } Division Godinot.....	833	44	65	942	206
} Division Boivin.....	463	93	28	584	»
Défense.... { des côtes de Frise.....	»	»	»	»	»
} des îles de Voorne et Gorée	»	»	»	»	»
} du Helder.....	615	12	90	717	»
} de Nord-Hollande.....	»	»	»	»	»
Artillerie et génie.....	»	»	»	»	»
TOTAL.....	2,249	149	267	2,665	206
<i>Troupes bataves.</i>					
Camp de Walckeren.....	4,143	»	266	4,409	120
Troupes de garnison. } Division Godinot.....	»	»	»	»	»
} Division Boivin.....	228	»	3	231	150
Défense.... { des côtes de Frise.....	2,116	»	248	2,364	513
} des îles de Voorne et Gorée	1,822	93	348	2,263	»
} du Helder.....	»	»	»	»	»
} de Nord-Hollande.....	744	»	114	858	152
Artillerie et génie.....	2,111	»	194	2,305	366
TOTAL.....	11,164	93	1,173	12,430	1,301
TOTAL GÉNÉRAL.....	13,413	242	1,440	15,095	1,507
(Non compris le camp d'Utrecht, faisant partie de l'armée des côtes de l'Océan.)					

**Troupes dans le royaume d'Italie à l'époque  
du 1<sup>er</sup> thermidor an XIII.**

DÉSIGNATION des CORPS.	NUMÉROS des ré- giments.	EFFEC- TIF.	PRÉ- SENTS.	CHE- VAUX.	EMPLACEMENT.	TOTAL des PRÉ- SENTS.
<i>1<sup>re</sup> division, à Vérone.</i>						
Quartier général.....	»	»	»	»	Milan.....	145
Infanterie légère.....	22 <sup>o</sup>	1,901	1,737	»	Vérone.....	8,888
Infanterie de ligne....	29 <sup>o</sup>	2,662	2,104	»	Brescia.....	
	52 <sup>o</sup>	2,038	1,962	»	Vérone.....	
Chasseurs à cheval....	101 <sup>o</sup>	2,096	1,957	»	Brescia.....	
	3 <sup>o</sup>	517	502	561	Vérone.....	
	15 <sup>o</sup>	657	626	657	Brescia.....	
<i>2<sup>e</sup> division, à Bergame.</i>						
Infanterie légère.....	8 <sup>o</sup>	1,261	1,097	»	Bergame.....	6,980
Infanterie de ligne....	1 <sup>er</sup>	2,154	1,999	»	Bergame.....	
	53 <sup>o</sup>	2,092	1,950	»	Como.....	
	106 <sup>o</sup>	2,073	1,934	»	Como.....	
<i>3<sup>e</sup> division, à Bologne.</i>						
Infanterie légère.....	23 <sup>o</sup>	2,340	2,113	»	Bologne.....	7,685
Infanterie de ligne....	9 <sup>o</sup>	1,818	1,614	»	Bologne.....	
	10 <sup>o</sup>	1,908	1,708	»	Modène.....	
	62 <sup>o</sup>	2,419	2,250	»	Modène.....	
<i>Division de cavalerie légère, à Crémone.</i>						
Chasseurs à cheval...	14 <sup>o</sup>	557	505	479	Reggio.....	2,202
Dragons.....	23 <sup>o</sup>	574	492	328	Crémone...	
	24 <sup>o</sup>	623	597	487	Crémone...	
	29 <sup>o</sup>	664	608	511	Crémone...	
<i>Division de grosse cavalerie, à Lodi.</i>						
Cuirassiers.....	4 <sup>o</sup>	610	588	490	Crema.....	2,209
.....	6 <sup>o</sup>	527	485	503	Lodi.....	
	7 <sup>o</sup>	604	571	521	Codogno...	
	8 <sup>o</sup>	628	565	506	Lodi.....	
<i>Artillerie et génie.</i>						
2 <sup>e</sup> rég. d'artillerie à pied....	938	852	»	»	Plaisance....	2,092
1 <sup>er</sup> rég. — à cheval. . .	265	249	164	»	Plaisance....	
10 <sup>e</sup> compagnie d'ouvriers.....	35	29	»	»	Plaisance....	
2 <sup>e</sup> bataillon de pontonniers...	484	461	»	»	Pavie.....	
6 <sup>e</sup> bataillon bis du train.....	502	471	737	»	Plaisance....	
1 <sup>re</sup> compagnie de mineurs....	31	30	»	»	Rocca-d'Anfo.	
TOTAL.....						30,201



**Troupes dans le royaume d'Etrurie.**

DÉSIGNATION des CORPS.	NUMÉROS des ré- giments.	EFPEC. TIF.	PRÉ- SENTS.	CHE- VAUX.	EMPLACEMENT.	TOTAL des PRÉ- SENTS.	
Légion corse.....	»	2,504	1,947	»	} Livourne. ...	2,085	
Artillerie, etc.....	»	149	138	»			
<b>Troupes dans les États de Naples.</b>							
Quartier général,....	»	»	»	»	Barletta,....	63	
<i>1<sup>re</sup> division, à Bari.</i>							
Infanterie légère....	1 <sup>er</sup>	2,651	2,481	»	} { Corato, Ruro, Bari, Bitouto, Tracci et Barletta. Andria et Barletta. }	6,076	
Infanterie de ligne....	6 <sup>e</sup>	2,173	2,027	»			
Infanterie de ligne....	42 <sup>e</sup>	1,699	1,568	»			
<i>2<sup>e</sup> division, à Chieti.</i>							
Infanterie de ligne....	42 <sup>e</sup>	292	263	»	} Pescara,....	839	
Chasseurs à cheval....	6 <sup>e</sup>	630	576	»			Lanciano,...
<i>3<sup>e</sup> division, à Mola-di-Bari.</i>							
Infanterie italienne....	5 <sup>e</sup>	1,842	1,656	»	} " " }	3,822	
Infanterie polonaise....	4 <sup>e</sup>	2,252	2,166	»			" "
<i>Division de cavalerie, à Tarente.</i>							
Infanterie légère....	32 <sup>e</sup>	655	604	»	} " " }	2,368	
Dragons.....	7 <sup>e</sup>	691	561	531			" "
Chasseurs à cheval....	9 <sup>e</sup>	631	585	512			" "
Cavalerie polonaise....	1 <sup>er</sup>	648	618	505			" "
							" "
<i>Artillerie et génie.</i>							
2 <sup>e</sup> rég. d'artillerie à pied...		284	267	»	} " " }	1,171	
1 <sup>er</sup> rég. d'artillerie à cheval..		129	122	74			" "
10 <sup>e</sup> compagnie d'ouvriers....		15	15	»			" "
6 <sup>e</sup> bat. principal du train...		582	562	679			" "
3 <sup>e</sup> bat. de sapeurs.....		68	58	»			" "
1 <sup>er</sup> rég. d'artill. à pied italien		79	75	»			" "
Train d'artillerie italien.....		60	58	89			" "
Compagnie d'ouvriersitalienne		14	14	»			" "
TOTAL (y compris 9,734 Français).....						14,339	

**Récapitulation des troupes françaises.**

En Italie.....	30,201
En Etrurie.....	2,085
Dans les États de Naples.....	9,734
TOTAL.....	42,020

*Le colonel Vallongue, chargé des détails du Grand État-Major général de l'Armée des côtes de l'Océan, à M. Barnier, chef de la 4<sup>e</sup> division au ministère de la guerre.*

Boulogne, le 3 fructidor an XIII (21 août 1805).

*A Monsieur Barnier, chef de la 4<sup>e</sup> Direction du Ministère de la Guerre.*

J'ai l'honneur de vous prévenir, Monsieur, que, pour faciliter le travail du Bureau de l'État-Major général de l'Armée des côtes et la solution des questions qui se présentent au sujet de l'organisation des corps, le Ministre me charge de vous demander des notes très exactes et très détaillées sur la composition des différents corps de troupes de toutes armes, tant sur le pied de paix que sur le pied de guerre ; sur la force déterminée pour les compagnies, bataillons ou escadrons, en officiers, sous-officiers et soldats ; sur les différences qui peuvent exister dans la force respective des compagnies de grenadiers, fusiliers ou voltigeurs, etc., etc. ; la composition des états-majors des corps et la date des lois ou décisions qui concernent l'organisation des régiments.

*Le Colonel du génie, chargé en chef des détails du grand État-Major général de l'Armée des côtes,*

VALLONGUE.

---

*Le Chef de la 4<sup>e</sup> division au colonel Vallongue, chargé en chef des détails du Grand État-Major général de l'Armée des côtes.*

Paris, le 25 fructidor an XIII.

J'ai l'honneur de vous transmettre, Monsieur, d'après la demande que vous m'en avez faite par votre lettre du 3 de ce mois, cinq tableaux indiquant la composition des corps d'infanterie de ligne et légère, de carabiniers, cuirassiers, dragons, chasseurs et hussards, des régiments d'artillerie à pied et à cheval, des bataillons de pontonniers, du train et de sapeurs, et des compagnies d'ouvriers et de mineurs.

Pour l'infanterie de ligne et légère, j'y ai ajouté la force particulière des bataillons isolés, et, à chaque régiment, la force de chaque compagnie est indiquée.

Les corps hors ligne ayant presque tous une composition différente et qui dépend de leur position particulière, mais qui se rapproche autant que possible de l'organisation générale de l'arme à laquelle ils appartiennent, j'ai pensé que vous n'aviez pas eu intention de les comprendre dans la demande que vous m'avez faite, non plus que de la gendarmerie, les canonniers gardes-côtes ni les vétérans qui sont tous à poste fixe dans l'intérieur ; c'est ce qui m'a déterminé à ne pas faire dresser le tableau de leur composition.

Je vous ai remis les états ce matin.

---



bataillons, de 2,733 hommes sur le pied de paix et de 4,306 sur celui de guerre. On peut admettre deux enfants de troupe par compagnie. Dans chaque régiment, les capitaines et lieutenants sont classés de la manière suivante :

GRADES.	CLASSES DANS LES RÉGIMENTS.							
	A 2 BATAILLONS.		A 3 BATAILLONS.		A 4 BATAILLONS.			
	1 <sup>re</sup> .	2 <sup>e</sup> .	1 <sup>re</sup> .	2 <sup>e</sup> .	1 <sup>re</sup> .	2 <sup>e</sup> .	3 <sup>e</sup> .	4 <sup>e</sup> .
Capitaines.....	9	8	3	12	12	4	16	16
Lieutenants.....	2	9	»	14	13	»	18	18

Les bataillons isolés ont une compagnie de grenadiers et huit de fusiliers, composées comme celles des régiments, mais leur état-major est composé ainsi qu'il suit :

GRADES.	PIED	
	DE PAIX.	DE GUERRE.
Chef de bataillon.....	1	1
Adjudant-major.....	1	1
Quartier-maître.....	1	1
Chirurgien-major.....	1	1
Sous-aide chirurgien.....	»	1
<b>TOTAUX.....</b>	<b>4</b>	<b>5</b>
Adjudant sous-officier.....	1	1
Caporal tambour.....	1	1
Tailleur.....	1	1
Cordonnier.....	1	1
Guévrier.....	1	1
Armurier.....	1	1
<b>TOTAUX.....</b>	<b>10</b>	<b>11</b>

Ainsi la force d'un bataillon isolé est de 685 hommes sur le pied de paix et de 1078 sur celui de guerre.

Le major a été institué par l'arrêté du 1<sup>er</sup> vendémiaire an XII ; le nombre des officiers de santé par celui du 9 frimaire, même année. Toutes les autres dispositions sont prises dans l'arrêté du 20 vendémiaire an XI.

### Infanterie légère.

Un régiment se compose dans l'infanterie de ligne, de deux, de trois ou de quatre bataillons et chaque bataillon d'une compagnie de carabiniers, d'une compagnie de voltigeurs et de sept compagnies de chasseurs, ainsi qu'il suit :

ÉTAT-MAJOR D'UN RÉGIMENT						COMPAGNIES							
GRADÉS.	A 3 BATAILLONS.		A 4 BATAILLONS.		A 5 BATAILLONS.		GRADÉS.	DE CARABINIERS.		DE VOLTIGEURS.		DE CHASSEURS.	
	de paix.	de guerre.	de paix.	de guerre.	de paix.	de guerre.		de paix.	de guerre.	de paix.	de guerre.	de paix.	de guerre.
Colonel.....	1	1	1	1	1	1		1	1	1	1	1	1
Major.....	1	1	1	1	1	1		1	1	1	1	1	1
Chefs de bataillon.....	2	2	3	3	3	3		1	1	1	1	1	1
Adjudants-majors.....	2	2	3	3	3	3		1	1	1	1	1	1
Quartier-maître.....	1	1	1	1	1	1		1	1	1	1	1	1
Chirurgien.....	1	1	1	1	1	1		1	1	1	1	1	1
Aides-majors.....	1	1	1	1	2	3		3	3	3	3	3	3
« Sous-aide.....	»	2	1	3	2	4		3	3	3	3	3	3
TOTAUX.....	9	11	12	15	15	19		1	1	1	1	1	1
Adjudants-sous-officiers	2	2	3	3	3	4		4	4	4	4	4	4
Vaguemestre.....	»	1	»	1	»	1		1	1	1	1	1	1
Tambour-major.....	1	1	1	1	1	1		1	1	1	1	1	1
Caporal tambour.....	1	1	1	1	1	1		1	1	1	1	1	1
Musiciens dont un chef.	8	8	8	8	8	8		8	8	8	8	8	8
Tailleur.....	1	1	1	1	1	1		1	1	1	1	1	1
Cordonnier.....	1	1	1	1	1	1		1	1	1	1	1	1
Guérier.....	1	1	1	1	1	1		1	1	1	1	1	1
Armurier.....	1	1	1	1	1	1		1	1	1	1	1	1
TOTAUX.....	25	28	29	33	33	38		75	83	123	123	68	123

Ainsi la force d'un régiment d'infanterie légère à deux bataillons est de 1373 hommes sur le pied de paix et de 2,462 sur celui de guerre; celle d'un régiment à trois bataillons de 2,051 hommes sur le pied de paix et de 3,234 sur celui de guerre; celle d'un régiment à quatre bataillons de 2,729 hommes sur le pied de paix et de 4,306 sur celui de guerre. On peut admettre deux enfants de troupe par compagnie. Dans chaque régiment les capitaines et lieutenants y sont classés de la manière suivante :

GRADES.	CLASSES DANS LES RÉGIMENTS							
	A 2 BATAILLONS.		A 3 BATAILLONS.		A 4 BATAILLONS.		A 4 BATAILLONS.	
	1 <sup>re</sup> .	2 <sup>e</sup> .	1 <sup>re</sup> .	2 <sup>e</sup> .	1 <sup>re</sup> .	2 <sup>e</sup> .	1 <sup>re</sup> .	2 <sup>e</sup> .
Capitaines.....	2	8	3	12	4	16	16	16
Lieutenants.....	9	9	14	13	»	18	18	»

Les bataillons isolés ont une compagnie de carabiniers, une de voltigeurs et sept de chasseurs composées comme celles des régiments, mais leur état-major est organisé ainsi qu'il suit :

GRADES.	PIED	
	DE PAIX.	DE GUERRE.
Chef de bataillon.....	1	1
Adjudant-major.....	1	1
Quartier-maître.....	1	1
Chirurgien-major.....	1	1
Sous aide chirurgien.....	»	1
TOTAUX.....	4	5
Adjudant sous-officier.....	1	1
Caporal tambour .....	1	1
Tailleur .....	1	1
Cordonnier.....	1	1
Gnâtrier.....	1	1
Armurier.....	1	1
TOTAUX.....	10	11

Ainsi la force d'un bataillon isolé est de 684 hommes sur le pied de paix et de 1078 hommes sur celui de guerre.

Le major a été institué par l'arrêté du 1<sup>er</sup> vendémiaire an xii; le nombre des officiers de santé par celui du 9 frimaire même année; et les compagnies de voltigeurs par les décrets impériaux du 22 ventôse et du 25 thermidor an xii.

Toutes les autres dispositions sont prises dans l'arrêté du 20 vendémiaire an xi.

## Cavalerie légère.

Chaque régiment de chasseurs et de hussards se compose d'un état-major et de huit compagnies formant quatre escadrons, ainsi qu'il suit :

ÉTAT-MAJOR.	PIED DE PAIX.		PIED DE GUERRE.		COMPAGNIES.	PIED DE PAIX.		PIED DE GUERRE.	
	HOMMES.	CHEVAUX.	HOMMES.	CHEVAUX.		HOMMES.	CHEVAUX.	HOMMES.	CHEVAUX.
Colonel.....	1	3	1	4	Capitaine.....	1	2	1	3
Major.....	1	3	1	4	Lieutenants.....	1	1	1	2
Chefs d'escadron.....	2	4	2	6	Sous-lieutenants.....	2	2	2	4
Adjudant-major.....	2	4	2	6	TOTAUX.....	4	5	4	9
Quartier-maître.....	1	1	1	2	Maréchal des logis chef.....	1	1	1	1
Chirurgiens } } aide-major. ... } sous-aide.....	1 » 1	1 » 1	1 1 2	1 1 2	Maréchaux des logis.....	4	4	4	4
TOTAUX.....	9	17	11	26	Fourrier.....	1	1	1	1
Adjoints-sous-officiers.....	2	2	2	2	Brigadiers.....	8	8	8	8
Brigadier trompette.....	1	1	1	1	Soldats... } } montés.....	48	48	86	86
Artiste vétérinaire.....	1	1	1	1	} non montés....	36	»	10	»
} tailleur.....	1	»	1	»	Trompettes.....	2	2	2	2
} sellier.....	1	»	1	»	TOTAUX.....	104	69	116	111
} bottier.....	1	»	1	»					
} armurier - épe- } ronnier.....	1	»	1	»					
TOTAUX.....	17	21	19	30					

Ainsi, la force d'un régiment de chasseurs ou de hussards est de 849 hommes et 573 chevaux sur le pied de paix et de 947 hommes et 918 chevaux sur le pied de guerre.

La première compagnie de chaque régiment de cuirassiers, dragons, chasseurs et hussards porte la dénomination de compagnie d'élite; elle a la même composition que les autres.

**Dispositions applicables à tous les régiments de troupes à cheval.**

On peut admettre deux enfants de troupe par compagnie dans chaque régiment; les capitaines et lieutenants y sont classés de la manière suivante :

- 3 capitaines de 1<sup>re</sup> classe ;
- 5 capitaines de 2<sup>e</sup> classe ;
- 4 lieutenants de 1<sup>re</sup> classe ;
- 4 lieutenants de 2<sup>e</sup> classe.

NOTA. — La composition des régiments de carabiniers, de chasseurs et de hussards est réglée par l'arrêté du 18 vendémiaire an x. Celle des régiments de cuirassiers et dragons par celui du 1<sup>er</sup> vendémiaire an xii, qui crée de plus des majors dans tous les corps et donne aux chefs de brigade le titre de colonel.

Le nombre des officiers de santé est déterminé par l'arrêté du 9 frimaire, même année.



## Carabiniers et Cuirassiers.

Un régiment de carabiniers ou de cuirassiers se compose d'un état-major et de huit compagnies formant quatre escadrons ainsi qu'il suit :

ÉTAT-MAJOR.	PIED DE PAIX.		PIED DE GUERRE.		COMPAGNIES.	PIED DE PAIX.		PIED DE GUERRE.	
	HOMMES.	CHEVAUX.	HOMMES.	CHEVAUX.		HOMMES.	CHEVAUX.	HOMMES.	CHEVAUX.
Colonel.....	1	3	1	4	Capitaine.....	1	2	1	3
Major.....	1	3	1	4	Lieutenant.....	1	1	1	2
Chefs d'escadron.....	2	4	2	6	Sous-lieutenant.....	1	1	1	2
Adjutants-majors.....	2	4	1	2	TOTAUX.....	3	4	3	7
Quartier-maître.....	1	1	1	1	Maréchal des logis chef.....	1	1	1	1
Major.....	1	1	1	1	Maréchaux des logis.....	2	2	2	2
Aide-major.....	1	1	1	2	Fourrier.....	1	1	1	1
Sous-aide.....	1	1	2	20	Brigadiers.....	4	4	4	4
TOTAUX.....	9	17	11		Soldats.....	60	60	74	74
Adjutants-sous-officiers.....	2	2	2		Non montés.....	8	»	»	»
Brigadier trompette.....	1	1	1		Trompette.....	1	1	1	1
Artiste vétérinaire.....	1	1	1		TOTAUX.....	80	73	86	90
Tailleur.....	1	»	1						
Sellier.....	1	»	1						
Botlier.....	1	»	1						
Culottier.....	1	»	1						
Armurier-épe-ronnier.....	1	»	1						
TOTAUX.....	13	21	20	30					

Ainsi la force d'un régiment de carabiniers est de 658 hommes et 565 chevaux sur le pied de paix et de 708 hommes et 750 chevaux sur le pied de guerre.

## Dragons.

Un régiment de dragons est composé d'un état-major et de huit compagnies formant quatre escadrons, ainsi qu'il suit :

ÉTAT-MAJOR.	PIED DE PAIX.		PIED DE GUERRE.		COMPAGNIES.	PIED DE PAIX.		PIED DE GUERRE.		
	HOMMES.	CHEVAUX.	HOMMES.	CHEVAUX.		HOMMES.	CHEVAUX.	HOMMES.	CHEVAUX.	
Colonel.....	1	3	1	4	Capitaine.....	1	2	1	3	
Major.....	1	3	1	4		Lieutenant.....	1	1	1	2
Chefs d'escadron.....	2	4	2	6		Sous-lieutenant.....	1	1	1	2
Adjutants-majors.....	2	4	2	6		TOTAUX.....	3	4	3	7
Quartier-maître.....	1	1	1	2	Troupes à cheval. Maréchal des logis chef.....	1	1	1	1	
Major.....	1	1	1	1		Maréchal des logis.....	3	3	3	3
Aide-major.....	1	1	1	1		Fourrier.....	1	1	1	1
Sous-aide.....	1	1	2	2		Brigadiers.....	6	6	6	6
TOTAUX.....	9	17	11	26	Dragons.....	54	54	72	72	
Adjutants sous-officiers.....	2	2	2	2	Maréchal ferrant.....	1	1	1	1	
Brigadier trompette.....	1	1	1	1	Trompette.....	1	1	1	1	
Artiste vétérinaire.....	1	1	1	1	TOTAUX.....	70	71	88	92	
Brigadier tambour.....	1	1	1	1	Troupes à cheval. Sous-lieutenant.....	1	1	1	2	
Tailleur.....	1	1	1	1		Maréchal des logis.....	1	1	1	1
Sellier.....	1	1	1	1		Brigadiers.....	2	2	2	2
Bottier.....	1	1	1	1		Dragons.....	36	36	46	46
Chefs.....	1	1	1	1	Tambours.....	1	1	2	2	
Armurier-épé-ronnier.....	1	1	1	1	TOTAUX.....	111	72	140	94	
TOTAUX.....	19	21	21	30						

Ainsi la force d'un régiment de dragons est de 907 hommes et 597 chevaux sur le pied de paix et de 1141 hommes et 782 chevaux sur celui de guerre.

On vient de former des régiments de dragons à pied tirés des anciens régiments de dragons et composés de huit compagnies fortes de 140 hommes chacune, mais ces régiments n'ont qu'une existence momentanée.

**Bataillon de sapeurs.**

Chaque bataillon sera composé d'un état-major et de neuf compagnies, ainsi qu'il suit :

ÉTAT-MAJOR.	PIED		COMPAGNIES.	PIED	
	DE PAIX.	DE GUERRE.		DE PAIX.	DE GUERRE.
Chef de bataillon.....	1	1	Capitaines .. { En premier ..... { En second .....	1	1
Adjudant-major.....	1	1		Lieutenants .. { En premier ..... { En second .....	1
Quartier-maître-trésorier.....	1	1	TOTAUX.....		4
Chirurgien-major.....	1	1	Sergent-major.....	1	1
TOTAUX.....	4	4	Sergents.....	4	4
Adjudant-sous-officier.....	1	1	Fourrier.....	1	1
Caporal tambour.....	1	1	Caporaux.....	4	4
{ Tailleur.....	1	1	Maîtres ouvriers.....	4	4
{ Cordonnier.....	1	1	Sapeurs..... { De 1 <sup>re</sup> classe..... { De 2 <sup>e</sup> classe.....	12	21
{ Bottier.....	1	1		Tambours.....	1
TOTAUX.....	9	9	TOTAUX.....	67	80

Ainsi la force d'un bataillon de sapeurs est de 619 hommes sur le pied de paix et de 900 hommes sur celui de guerre.

**Compagnie de mineurs.**

Une compagnie de mineurs est composée ainsi qu'il suit :

COMPAGNIE.	PIED	
	DE PAIX.	DE GUERRE.
Capitaines.....	1	1
{ En premier.....		
{ En second.....	1	1
Lieutenants.....	1	1
{ En premier.....		
{ En second.....	1	1
TOTAUX.....	4	4
Sergent-major.....	1	1
Sergents.....	4	4
Fourrier.....	1	1
Caporaux.....	4	4
Artificiers.....	4	4
Mineurs.....	12	24
{ De 1 <sup>re</sup> classe.....		
{ De 2 <sup>e</sup> classe.....	56	36
Tambours.....	2	2
TOTAUX.....	68	100

Il n'est admis qu'un enfant de troupe par compagnie dans les corps de l'armée du génie; ces différentes compositions sont prises dans l'arrêté du 20 vendémiaire an II.

## Régiment d'artillerie à pied.

Chaque régiment sera composé d'un état-major et de 22 compagnies ainsi qu'il suit :

ÉTAT-MAJOR.	PIED		COMPAGNIES.	PIED	
	DE PAIX.	DE GUERRE.		DE PAIX.	DE GUERRE.
Colonel.....	1	1	Capitaines. { en premier..... { en second.....	1	1
Major.....	1	1		Lieutenants { en premier..... { en second.....	1
Chefs de bataillon.....	5	5	TOTAUX.....		4
Quartier-maître.....	1	1	Sergent-major.....	1	1
Adjutants-majors.....	2	2	Sergents.....	4	4
Officier de santé.....	1	2	Fourrier.....	1	1
TOTAUX.....	11	12	Caporaux.....	4	4
Adjutants sous-officiers.....	4	4	Artificiers.....	4	4
Tambour-major.....	1	1	de 1 <sup>re</sup> classe.....	12	80
Caporal tambour.....	1	1	de 2 <sup>e</sup> classe (y compris 2 ou- vriers en bois et en fer).....	36	
Artificier chef.....	1	1	Tambours.....	2	2
Musiciens, dont 1 chef.....	8	8	TOTAUX.....	68	100
{ Tailleur.....	1	1			
{ Cordonnier.....	1	1			
{ Armurier.....	1	1			
TOTAUX.....	29	30			

Ainsi la force d'un régiment est de 1525 hommes sur le pied de paix et de 2,230 sur celui de guerre.

## Régiment d'artillerie à cheval.

Chaque régiment sera composé d'un état-major et de 6 compagnies ainsi qu'il suit :

ÉTAT-MAJOR.	PIED		COMPAGNIES.	PIED	
	DE PAIX.	DE GUERRE.		DE PAIX.	DE GUERRE.
Colonel.....	1	1	Capitaines. { en premier ..... { en second.....	1	1
Major.....	1	1			1
Chefs d'escadrons.....	2	2	Lieutenants { en premier..... { en second.....	1	1
Quartier-maître.....	1	1			1
Adjudant-major.....	1	1			
Officier de santé.....	1	1	TOTAUX.....	4	4
TOTAUX.....	7	7	Maréchal des logis chef.....	1	1
Adjudants sous-officiers.....	2	2	Maréchaux des logis, dont 2 montés seulement.	4	4
Trompette brigadier.....	1	1	Fourrier.....	1	1
Artiste vétérinaire.....	1	1	Brigadiers, dont 2 montés.....	4	4
Maitres... { Tailleur..... { Bottier.....	1	1	Artificiers, non montés.....	4	4
	1	1	Canonniers { de 1 <sup>re</sup> classe, dont 6 montés... { de 2 <sup>e</sup> classe, dont 18 montés...	12	80
Sellier.....	1	1	Trompettes.....	2	2
Armurier.....	1	1	TOTAUX.....	68	100
TOTAUX.....	15	15			

Ainsi la force d'un régiment d'artillerie à cheval est de 423 hommes sur le pied de paix et de 615 sur le pied de guerre.  
Le 6<sup>e</sup> régiment est à 7 compagnies.

**Bataillon de pontonniers.**

Chaque bataillon sera composé d'un état-major et de 8 compagnies, ainsi qu'il suit :

ÉTAT-MAJOR (1 <sup>er</sup> BATAILLON).	PIED		COMPAGNIES.	PIED		
	DE PAIX.	DE GUERRE.		DE PAIX.	DE GUERRE.	
Chef de bataillon commandant.....	1	1	Capitaines... { En premier..... En second.....	1	1	
Quartier-maître.....	1	1		1	1	
Adjudant-major.....	1	1		Lieutenants... { En premier..... En second.....	1	1
Officier de santé.....	1	1			1	1
TOTAUX.....	4	4	TOTAUX.....	4	4	
Adjudant sous-officier.....	1	1	Sergent-major.....	1	1	
Sergent-major (maître constructeur).....	1	1	Sergents.....	4	4	
Caporal tambour.....	1	1	Fourrier.....	1	1	
Maîtres... { Tailleur..... Cordonnier..... Armurier.....	1	1	Caporaux.....	4	4	
	1	1	4 ouvriers { Calfat..... Charron.....	1	1	
	1	1		Ouvrier en fer.....	1	1
TOTAUX.....	10	10	dont..... { Ferblantier ou chaudronnier.....	1	1	
			48 pontonniers { Bateliers.....	24	80	
			dont..... { Ouvriers.....	24	2	
			Tambour.....	1	2	
			TOTAUX.....	67	100	

Ainsi la force d'un bataillon de pontonniers est de 546 hommes sur le pied de paix et 810 sur le pied de guerre.

## Bataillon du train.

Chaque bataillon sera composé d'un état-major et de six compagnies, ainsi qu'il suit :

ÉTAT-MAJOR.	PIED		COMPAGNIES.	PIED	
	DE PAIX.	DE GUERRE.		DE PAIX.	DE GUERRE.
Capitaine commandant.....	1	1	Lieutenant.....	1	1
Lieutenant adjudant-major.....	1	1	Sous-lieutenant.....	1	1
Quartier-maître sous-lieutenant.....	1	1	TOTAUX.....	2	1
Officier de santé.....	1	1			
TOTAUX.....	4	4	Maréchal des logis chef.....	1	1
Adjudant sous-officier.....	1	1	Maréchaux des logis.....	4	2
Artiste vétérinaire.....	1	1	Fourrier.....	1	1
Chef des forges.....	1	1	Brigadiers.....	5	4
Mâtres... } Sellier... } Cordonnier-bottier... } Tailleur... } Armurier... }	1	1	Maréchaux ferrants.....	2	2
	1	1	Bourelliers.....	2	2
	1	1	Soldats.....	59	84
	1	1	Trompettes.....	2	2
TOTAUX.....	11	11	TOTAUX.....	78	99

Ainsi la force d'un bataillon du train est de 479 hommes sur le pied de paix et 606 sur le pied de guerre.



## Compagnie d'ouvriers.

## FORCE D'UNE COMPAGNIE.

DÉSIGNATIONS DIVERSES.	PIED	
	DE PAIX.	DE GUERRE.
Capitaines { en premier.....	1	1
{ en second.....	1	1
Lieutenants { en premier.....	1	1
{ en second.....	1	1
<b>TOTAUX.....</b>	<b>4</b>	<b>4</b>
Sergent-major.....	1	1
Sergents.....	4	4
Fourrier.....	1	1
Caporaux.....	4	4
Maîtres armuriers.....	4	4
Premiers ouvriers.....	8	20
Seconds ouvriers.....	16	24
Apprentis.....	24	36
Tambour.....	1	2
<b>TOTAUX.....</b>	<b>67</b>	<b>100</b>

**Organisation de la Garde impériale.**

Décret du 10 thermidor an XII (29 juillet 1804).

**TITRE PREMIER.**

**ART. 1<sup>er</sup>.** — La Garde impériale sera composée, pour l'an XII et XIII, de :

- 1 état-major général.
- 1 régiment de grenadiers à pied.
- 1 régiment de chasseurs à pied.
- 1 régiment de grenadiers à cheval.
- 1 régiment de chasseurs à cheval.
- 1 corps d'artillerie.
- 1 légion d'élite de la gendarmerie.
- 1 bataillon de matelots.

Il sera attaché à chaque régiment d'infanterie un bataillon de vélites, et à celui des chasseurs à cheval une compagnie de mameloucks.

Il y aura une compagnie de vétérans de la Garde.

**ART. 2.** — L'état-major sera composé de quatre colonels-généraux, dont :

- 1 commandant les grenadiers à pied.
- 1 les chasseurs à pied.
- 1 l'artillerie et les marins.
- 1 la cavalerie.
- 1 inspecteur aux revues.
- 1 commissaire des guerres.
- 12 aides de camp.
- 1 chef de bataillon du génie.
- 1 bibliothécaire.

Les colonels-généraux recevront immédiatement les ordres de Sa Majesté.

**INFANTERIE.**

**ART. 3.** — Chaque régiment d'infanterie sera composé d'un état-major, de 2 bataillons de grenadiers ou chasseurs et d'un bataillon de vélites.

Les bataillons de grenadiers et de chasseurs auront huit compagnies, et ceux des vélites, cinq chacun.

**ART. 4.** — L'état-major d'un régiment d'infanterie sera composé de :

- 1 colonel.
- 1 major.
- 3 chefs de bataillon, dont un pour les vélites.  
quartier-maître trésorier.
- 3 adjudants-majors, un pour les vélites.

- 3 sous-adjudants-majors, dont un pour les vélites.
- 2 porte-drapeaux.
- 3 officiers de santé, dont un pour les vélites.
- 1 élève chirurgien.
- 1 vagemestre sergent-major.
- 1 tambour-major.
- 3 caporaux tambours.
- 1 chef de musique, rang de sous-major.
- 46 musiciens.
- 1 maître tailleur.
- 1 maître cordonnier.
- 2 armuriers, dont un pour les vélites.
- 1 guévrier.

ART. 5. — Chaque compagnie de grenadiers ou chasseurs à pied sera composée de :

- 1 capitaine.
- 1 lieutenant en premier.
- 2 lieutenants en second.
- 1 sergent-major.
- 4 sergents.
- 1 fourrier.
- 8 caporaux.
- 2 sapeurs, rang de caporal.
- 80 grenadiers ou chasseurs.
- 2 tambours.

ART. 6. — Chaque compagnie de vélites sera composée, savoir :

- 1 capitaine.
- 1 lieutenant.
- 1 lieutenant en second.
- 1 sergent-major.
- 4 sergents.
- 1 fourrier.
- 8 caporaux.
- 172 vélites.
- 2 tambours.

ART. 7. — Les officiers et sous-officiers des compagnies de vélites seront fournis par les régiments de grenadiers et chasseurs où elles sont attachées ; ils y serviront par piquet durant un an, excepté ceux portés à l'état-major, et les sergents-majors et fourriers des compagnies qui y resteront définitivement.

Il y aura de plus, par la suite, dans chaque compagnie, 2 sergents et 4 caporaux pris parmi les vélites qui auront plus d'un an de service dans les corps.

ART. 8. — Sa Majesté réglera le nombre des maîtres de lecture, d'arithmétique et de gymnastique militaire qu'elle jugera convenable

d'attacher à chaque bataillon de vélites, ainsi que les traitements dont ils devront jouir.

Il y aura ainsi des maîtres de mathématiques et de dessin, dont le traitement sera payé, partie par l'état-major et partie par ceux des vélites qui voudront prendre des leçons.

Chaque corps de vélites aura un manège ; une compagnie sera commandée par des officiers de cavalerie.

#### CAVALERIE.

ART. 9. — Chaque régiment de grenadiers et de chasseurs à cheval sera composé d'un état-major et de quatre escadrons de deux compagnies chacun.

ART. 10. — L'état-major d'un régiment de cavalerie de grenadiers et chasseurs sera composé ainsi :

- 1 colonel.
- 1 major.
- 4 chefs d'escadron.
- 1 quartier-maître trésorier.
- 1 capitaine instructeur.
- 1 adjudant-major.
- 2 sous-adjudants-majors.
- 4 porte-étendards.
- 3 officiers de santé, dont un élève.
- 1 sous-instructeur maréchal des logis chef.
- 1 vagemestre maréchal des logis chef.
- 1 artiste vétérinaire.
- 1 aide artiste vétérinaire.
- 1 trompette-major.
- 2 brigadiers trompettes.
- 1 timballier.
- 1 maître tailleur.
- 1 maître culottier.
- 1 maître bottier.
- 1 maître armurier.
- 1 maître sellier.
- 1 maître éperonnier.
- 1 maréchal ferrant.

ART. 11. — Chaque compagnie de grenadiers ou chasseurs à cheval sera composée de :

- 1 capitaine.
- 2 lieutenants en premier.
- 2 lieutenants en second.
- 1 maréchal des logis chef.
- 6 maréchaux des logis.
- 1 fourrier.
- 10 brigadiers.

- 96 grenadiers ou chasseurs.
- 3 trompettes.
- 1 maréchal ferrant.

Les colonels de chaque régiment à pied ou à cheval pourront être généraux de brigade, et, dans ce cas, ils jouiront des appointements qui ont été fixés dans l'an II.

Les majors de chaque régiment à pied ou à cheval auront rang de colonel dans la ligne; ils pourront avoir celui de colonel dans la Garde.

#### MAMELOUCKS.

ART. 12. — La compagnie de mameloucks sera attachée au régiment de chasseurs à cheval et composée ainsi qu'il est prescrit par arrêté du 30 nivôse an XII, savoir :

##### *État-major français.*

- 1 capitaine commandant.
- 1 officier de santé.
- 1 adjudant sous-lieutenant.
- 1 artiste vétérinaire.
- 1 maître sellier.
- 1 maître tailleur.
- 1 maître cordonnier.

##### *Mameloucks.*

- 2 capitaines.
- 2 lieutenants en premier.
- 2 lieutenants en second.
- 2 sous-lieutenants.
- 1 maréchal des logis chef français.
- 8 maréchaux des logis, dont 2 français.
- 1 fourrier français.
- 10 brigadiers, dont 2 français.
- 2 trompettes.
- 85 mameloucks.
- 2 maréchaux ferrants.

ART. 13. — Les vieillards, femmes et enfants de la même nation, réfugiés près de cette compagnie, recevront, sur la revue de l'inspecteur, les secours qui leur ont été accordés et dont l'état nominatif a été arrêté par Sa Majesté.

#### ARTILLERIE.

ART. 14. — Le corps de l'artillerie sera composé d'un état-major, d'un escadron d'artillerie légère, d'une section d'ouvriers et de quatre compagnies du train.

ART. 15. — L'état-major sera composé de :

- 1 colonel.

- 2 chefs d'escadron commandant une compagnie chacun.
- 1 quartier-maître.
- 1 adjudant-major.
- 2 sous-adjudants-majors lieutenants ou sous-lieutenants, dont un pour le train.
- 1 lieutenant instructeur.
- 1 porte-étendard.
- 2 officiers de santé.
- 1 professeur de mathématiques.
- 1 adjudant sous-officier pour le train.
- 1 artiste vétérinaire.
- 1 aide artiste vétérinaire.
- 1 brigadier trompette.
- 1 vagemestre maréchal des logis.
- 1 maître tailleur.
- 1 maître culottier.
- 1 maître bottier.
- 1 sellier-bourrelier.
- 1 armurier-épéronnier.

ART. 16. — Chaque compagnie d'artillerie légère sera composée de :

- 1 chef d'escadron.
- 1 capitaine en second.
- 1 lieutenant en premier.
- 1 lieutenant en second.
- 1 maréchal des logis chef.
- 6 maréchaux des logis.
- 1 fourrier.
- 6 brigadiers.
- 4 artificiers, dont un brigadier sur les deux compagnies.
- 34 canonniers de 1<sup>re</sup> classe.
- 38 canonniers de 2<sup>e</sup> classe, dont 2 tailleurs.
- 3 trompettes.
- 1 maréchal ferrant.

ART. 17. — La section d'ouvriers d'artillerie sera composée de :

- 1 capitaine en second.
- 1 sergent.
- 1 caporal.
- 4 ouvriers de 1<sup>re</sup> classe.
- 6 ouvriers de 2<sup>e</sup> classe.
- 6 apprentis.

ART. 18. — Les employés du parc seront au nombre de neuf :

- 1 garde d'artillerie.
- 4 sous-gardes.
- 4 conducteurs.

ART. 19. — Les quatre compagnies du train seront commandées par un capitaine commandant.

Chaque compagnie sera composée de :

- 1 lieutenant ou sous-lieutenant.
- 1 maréchal des logis chef.
- 4 maréchaux des logis.
- 1 fourrier.
- 6 brigadiers.
- 26 soldats de 1<sup>re</sup> classe.
- 72 soldats de 2<sup>e</sup> classe.
- 2 trompettes.
- 2 maréchaux ferrants.
- 2 bourreliers.

#### LÉGION D'ÉLITE DE LA GENDARMERIE.

ART. 20. — La légion de gendarmerie sera composée ainsi qu'il est prescrit par l'arrêté du 28 ventôse an x, d'un état-major, de deux escadrons de chacun deux compagnies, et d'un demi-bataillon formé des deux compagnies.

ART. 21. — L'état-major de la légion d'élite sera composé de :

- 1 colonel ou chef de légion.
- 1 major.
- 2 chefs d'escadrons, dont un pour l'infanterie.
- 1 quartier-maître.
- 1 adjudant-major.
- 2 sous-adjudants-majors, un pour l'infanterie.
- 2 officiers de santé.
- 2 porte-étendards.
- 1 porte-drapeau.
- 1 artiste vétérinaire.
- 12 musiciens, dont un chef.
- 1 maître tailleur-guêtrier.
- 1 maître sellier.
- 1 maître culottier.
- 1 maître bottier.
- 1 armurier-éperonnier.

ART. 22. — Chaque corps sera composé de :

- 1 capitaine.
- 2 lieutenants en premier.
- 1 maréchal des logis chef.
- 3 maréchaux des logis.
- 1 fourrier.
- 6 brigadiers.
- 72 gendarmes.
- 2 trompettes.
- 1 maréchal ferrant.

**ART. 23.** — Chaque compagnie de gendarmes à pied sera composée de :

- 1 capitaine.
- 2 lieutenants.
- 1 maréchal des logis chef.
- 5 maréchaux des logis.
- 1 fourrier.
- 10 brigadiers.
- 100 gendarmes.
- 2 tambours.

#### MATELOTS.

**ART. 24.** — Le bataillon de matelots sera composé d'un état-major et de cinq équipages.

**ART. 25.** — L'état-major sera composé de :

- 1 capitaine de vaisseau commandant le bataillon.
- 1 adjudant-major.
- 1 quartier-maître trésorier.
- 1 officier de santé.

**ART. 26.** — Chaque équipage de matelots sera composé de :

- 1 capitaine de frégate ou commandant de vaisseau.
- 5 lieutenants ou enseignes.
- 5 maîtres.
- 5 contremaîtres.
- 5 quartiers-maîtres.
- 125 matelots de 1<sup>re</sup>, 2<sup>e</sup>, 3<sup>e</sup> et 4<sup>e</sup> classes.
- 1 trompette ou tambour.

**ART. 27.** — Il sera formé à Paris un dépôt de marins destiné à tenir constamment au complet les cinq équipages du bataillon de matelots.

Le dépôt sera composé de :

- 1 maître.
- 2 contremaîtres.
- 3 quartiers-maîtres.
- 60 matelots.

**ART. 28.** — Les marins seront levés dans les différents quartiers des classes ; mais en majeure partie, pour la première formation, dans ceux du midi et de l'île de Corse.

**ART. 29.** — Les officiers, mariniers et matelots composant le dépôt, seront soumis à la même discipline et jouiront des mêmes avantages que ceux attachés aux différents équipages du bataillon.

**ART. 30.** — Il sera alloué, par chaque individu composant le bataillon des matelots, 12 francs par homme par an, pour sa masse d'entretien.

**ART. 31.** — Il sera attaché à chaque équipage un officier de plus pris parmi les lieutenants de vaisseaux ou enseignes de vaisseaux.



ART. 32. — Le bataillon des matelots aura :

- 1 maître cordonnier.
- 1 maître tailleur.
- 1 maître armurier.

qui seront traités comme ceux des grenadiers à pied.

ART. 33. — Les officiers composant le bataillon recevront l'indemnité de logement comme les autres officiers de la Garde.

.....

#### RECRUTEMENT.

Il sera fait, par chaque régiment d'infanterie, de cavalerie, d'artillerie à pied et à cheval et par chaque bataillon du train, une liste de 10 sous-officiers et soldats susceptibles d'être appelés à faire partie de la Garde, au fur et à mesure des besoins que les corps de la Garde éprouveront.

Les conditions à remplir pour être compris dans ces listes sont, savoir :

Pour les régiments de dragons et chasseurs, six ans de service au moins et deux campagnes, la taille de 1 mètre 733 millimètres (5 pieds 4 pouces).

Pour les régiments de hussards, même temps de service et la taille de 1 mètre 705 millimètres (5 pieds 3 pouces).

Pour les régiments de carabiniers, cuirassiers, artillerie à pied et à cheval, même service et la taille de 1 mètre 760 millimètres (5 pieds 5 pouces).

Pour les régiments d'infanterie de ligne et légère, cinq ans de service et deux campagnes, la taille de 1 mètre 760 millimètres (5 pieds 3 pouces), pour la moitié des sujets compris dans chaque liste des régiments d'infanterie de ligne, et celle de 1 mètre 705 millimètres (5 pieds 3 pouces) pour l'autre moitié, ainsi que les 10 hommes que chaque régiment d'infanterie légère désignera.

Pour les bataillons du train, même temps de service et la taille de 1 mètre 678 millimètres au moins (5 pieds 2 pouces).

Les sujets devront d'ailleurs s'être constamment distingués par leur conduite morale et militaire.

La formation de ces listes appartiendra aux chefs des corps ; leur choix doit porter sur tous les hommes présents ou détachés. Aucun chef de corps ne pourra se refuser à porter des sous-officiers dans la liste, sous prétexte qu'en entrant dans la Garde, si ces sous-officiers sont dans le cas d'en faire momentanément le sacrifice, ils ont bientôt obtenu de l'avancement dans la Garde, lorsqu'ils s'y conduisent bien.

Conformément aux intentions de l'Empereur, on présentera ces listes aux inspecteurs-généraux d'armes, et, à leur défaut, aux généraux commandant les départements, qui demeurent chargés de passer la revue des hommes désignés et d'approuver définitivement les listes sur lesquelles ils seront portés, en s'assurant, sur le rapport des chefs, à l'égard des candidats qui appartiendraient aux bataillons ou escadrons éloignés, qu'ils ont toutes les qualités requises.

Les listes de désignation seront formées en double expédition ; elles indiqueront les noms, prénoms des sujets, leurs grade, âge, taille, lieu de naissance et de département, domicile et profession avant d'entrer au service, la profession de leurs parents ; elles contiendront le détail de leurs services et campagnes.

Après qu'elles auront été approuvées par les inspecteurs-généraux d'armes, ou par les généraux commandant les départements, l'on en fera l'envoi au Ministre de la guerre et on lui adressera ensuite, dans les cinq premiers jours de chaque mois, l'état des mutations qui sont survenues parmi les hommes désignés.

Ces militaires resteront à leur corps jusqu'à ce que le Ministre de la guerre prescrive de les faire passer dans la Garde.

---

## ARMÉE DES COTES.

## Hommes ayant droit à la haute paye.

CORPS.	NOMBRE D'HOMMES AYANT				TOTAL.	ANNÉES DE SERVICE du plus ancien soldat.
	plus de 25 ans de service.	de 20 à 25 ans de service.	de 15 à 20 ans de service.	de 10 à 15 ans de service.		
8 <sup>e</sup> régiment d'infanterie de ligne.	6	6	10	415	437	41
11 <sup>e</sup> Id.	8	22	20	488	538	33
14 <sup>e</sup> Id.	3	8	6	250	267	28
17 <sup>e</sup> Id.	2	11	7	520	540	28
21 <sup>e</sup> Id.	1	4	5	522	532	29
27 <sup>e</sup> Id.	5	14	3	569	591	»
28 <sup>e</sup> Id.	2	2	2	203	209	27
32 <sup>e</sup> Id.	3	4	6	282	295	37
34 <sup>e</sup> Id.	15	22	21	701	759	»
36 <sup>e</sup> Id.	3	5	6	591	605	27
39 <sup>e</sup> Id.	0	12	8	308	328	23
76 <sup>e</sup> Id.	9	7	4	494	536	37
96 <sup>e</sup> Id.	3	6	7	336	352	50
10 <sup>e</sup> régiment d'infanterie légère.	0	13	9	572	594	»
13 <sup>e</sup> Id.	12	8	13	885	918	»
24 <sup>e</sup> Id.	0	8	11	508	525	»
27 <sup>e</sup> Id.	3	4	15	412	434	»
2 <sup>e</sup> régiment de carabiniers.	3	6	12	128	149	»
2 <sup>e</sup> régiment de cuirassiers.	7	3	7	66	83	»
3 <sup>e</sup> Id.	6	4	4	75	89	»
5 <sup>e</sup> Id.	5	9	9	52	75	»
9 <sup>e</sup> Id.	11	10	7	102	130	»
10 <sup>e</sup> Id.	3	7	3	102	115	»
11 <sup>e</sup> Id.	2	11	7	75	95	»
12 <sup>e</sup> Id.	11	4	10	67	92	»
1 <sup>er</sup> régiment de hussards.	2	9	15	118	144	»
2 <sup>e</sup> Id.	4	14	16	124	158	»
3 <sup>e</sup> Id.	10	7	9	129	155	»
1 <sup>er</sup> régiment de chass. à cheval.	3	5	6	104	118	»
2 <sup>e</sup> Id.	4	3	14	96	117	»
3 <sup>e</sup> Id.	4	13	17	127	161	»
5 <sup>e</sup> Id.	0	6	10	154	170	»
8 <sup>e</sup> Id.	10	4	16	107	137	»
12 <sup>e</sup> Id.	7	5	9	134	155	»
26 <sup>e</sup> Id.	7	13	33	85	138	»
1 <sup>er</sup> régiment de dragons.	6	0	8	101	115	»
2 <sup>e</sup> Id.	0	4	7	202	213	»
4 <sup>e</sup> Id.	5	5	5	143	158	»
11 <sup>e</sup> Id.	0	10	6	130	146	»
12 <sup>e</sup> Id.	3	8	3	183	197	»
13 <sup>e</sup> Id.	3	2	4	101	110	»
16 <sup>e</sup> Id.	4	2	8	100	114	»
19 <sup>e</sup> Id.	0	3	5	78	86	»
21 <sup>e</sup> Id.	5	16	36	83	140	»
26 <sup>e</sup> Id.	11	8	1	95	125	»
27 <sup>e</sup> Id.	2	4	5	73	84	»

**État sommaire des hommes qui ont fait la guerre  
dans les différents corps composant l'armée des côtes.**

(Exécution de l'ordre du 12 thermidor an XIII.)

DÉSIGNATION DES CORPS.	EFFEC- TIF.	HOMMES ayant fait la guerre.	DÉSIGNATION DES CORPS.	EFFEC- TIF.	HOMMES ayant fait la guerre.
<b>AVANT-GARDE.</b>			<b>DIVISION FRIANT.</b>		
<i>Grenadiers.</i>			21 <sup>e</sup> rég. d'infanterie légère... 1,355 515		
1 <sup>er</sup> rég. { Bon d'élite du 13 <sup>e</sup> de lig. 786 223			33 <sup>e</sup> id. de ligne. 1,677 542		
Id. 58 <sup>e</sup> id. 785 563			48 <sup>e</sup> id. id. 1,685 1,048		
2 <sup>e</sup> rég. { Id. 9 <sup>e</sup> id. 729 197			108 <sup>e</sup> id. id. 1,893 903		
Id. 81 <sup>e</sup> id. 785 ?			111 <sup>e</sup> id. id. 1,943 491		
3 <sup>e</sup> rég. { Id. 2 <sup>e</sup> léger. 786 344			<b>TOTAUX...</b> 8,553 3,499		
Id. 3 <sup>e</sup> id. 793 175			<b>DIVISION GUDIN.</b>		
4 <sup>e</sup> rég. { Id. 28 <sup>e</sup> id. 781 331			12 <sup>e</sup> rég. d'infanterie de ligne. 1,781 544		
Id. 31 <sup>e</sup> id. 790 361			21 <sup>e</sup> id. id. 1,862 1,082		
5 <sup>e</sup> rég. { Id. 12 <sup>e</sup> id. 785 622			25 <sup>e</sup> id. id. 1,866 435		
Id. 15 <sup>e</sup> id. 785 128			85 <sup>e</sup> id. id. 1,815 479		
Artillerie..... ? ?			<b>TOTAUX...</b> 7,324 2,540		
2 <sup>e</sup> comp. du 2 <sup>e</sup> bat. de sapeurs. 104 82			<i>Cavalerie.</i>		
<b>TOTAUX...</b> 7,114 3,026			1 <sup>er</sup> rég. de chasseurs..... 525 215		
<b>DIVISION GAZAN.</b>			7 <sup>e</sup> rég. de hussards..... 520 229		
4 <sup>e</sup> rég. d'infanterie légère... 1,873 868			<i>Artillerie.....</i> ? ?		
100 <sup>e</sup> id. de ligne. 2,094 1,316			8 <sup>e</sup> comp. de mineurs..... 104 62		
103 <sup>e</sup> id. id. 2,206 1,381			6 <sup>e</sup> , 7 <sup>e</sup> et 8 <sup>e</sup> comp. du 2 <sup>e</sup> bat. de sapeurs..... 312 245		
Sapeurs..... 208 132			8 <sup>e</sup> comp. du 5 <sup>e</sup> bat. de sa- peurs..... 104 90		
<b>TOTAUX...</b> 6,381 3,697			<b>TOTAUX...</b> 1,565 841		
<b>CORPS DE DROITE.</b>			<b>CORPS DU CENTRE.</b>		
<b>DIVISION BISSON.</b>			<b>DIVISION SAINT-HILAIRE.</b>		
13 <sup>e</sup> rég. d'infanterie légère... 1,761 951			10 <sup>e</sup> rég. d'infanterie légère... 1,711 1,084		
17 <sup>e</sup> id. de ligne. 1,944 569			14 <sup>e</sup> id. de ligne. 1,856 741		
30 <sup>e</sup> id. id. 1,631 685			36 <sup>e</sup> id. id. 1,881 1,164		
51 <sup>e</sup> id. id. 1,820 959			43 <sup>e</sup> id. id. 1,889 732		
61 <sup>e</sup> id. id. 1,756 587			55 <sup>e</sup> id. id. 1,866 910		
<b>TOTAUX...</b> 8,912 3,731			<b>TOTAUX...</b> 9,203 4,631		

DÉSIGNATION DES CORPS.	EFFEC- TIF.	HOMMES ayant fait la guerre.	DÉSIGNATION DES CORPS.	EFFEC- TIF.	HOMMES ayant fait la guerre.
<b>DIVISION VANDAMME.</b>			<b>CORPS DE GAUCHE.</b>		
Tirailleurs du Pô.....	891	260			
24 <sup>e</sup> rég. d'infanterie légère...	1,739	660	<b>DIVISION DUPONT.</b>		
4 <sup>e</sup> id. de ligne.	2,059	819	9 <sup>e</sup> rég. d'infanterie légère...	1,952	842
28 <sup>e</sup> id. id.	1,853	484	32 <sup>e</sup> id. de ligne.	1,794	439
46 <sup>e</sup> id. id.	1,796	949	96 <sup>e</sup> id. id.	1,795	684
57 <sup>e</sup> id. id.	1,893	988	<b>TOTAUX...</b>	<b>5,541</b>	<b>1,965</b>
<b>TOTAUX...</b>	<b>10,231</b>	<b>4,160</b>	<b>DIVISION LOISON.</b>		
<b>DIVISION LEGRAND.</b>			6 <sup>e</sup> rég. d'infanterie légère...	1,918	735
Bataillon corse.....	949	22	39 <sup>e</sup> id. de ligne.	1,780	593
26 <sup>e</sup> rég. d'infanterie légère...	1,809	461	69 <sup>e</sup> id. id.	1,828	421
3 <sup>e</sup> id. de ligne.	1,870	984	76 <sup>e</sup> id. id.	1,904	1,172
22 <sup>e</sup> id. id.	1,791	588	<b>TOTAUX...</b>	<b>7,430</b>	<b>2,921</b>
72 <sup>e</sup> id. id.	1,721	312	<b>DIVISION MALEHER.</b>		
75 <sup>e</sup> id. id.	1,999	370	25 <sup>e</sup> rég. d'infanterie légère...	1,802	805
<b>TOTAUX...</b>	<b>10,139</b>	<b>2,737</b>	27 <sup>e</sup> id. de ligne.	1,843	1,211
<b>DIVISION SUCHET.</b>			50 <sup>e</sup> id. id.	1,889	1,279
17 <sup>e</sup> rég. d'infanterie légère...	1,980	1,012	59 <sup>e</sup> id. id.	1,884	612
34 <sup>e</sup> id. de ligne.	1,804	1,140	<b>TOTAUX...</b>	<b>7,418</b>	<b>3,907</b>
40 <sup>e</sup> id. id.	1,767	1,183	<b>Cavalerie.</b>		
64 <sup>e</sup> id. id.	1,823	525	3 <sup>e</sup> rég. de hussards.....	483	316
86 <sup>e</sup> id. id.	1,813	749	10 <sup>e</sup> rég. de chasseurs.....	491	279
<b>TOTAUX...</b>	<b>9,187</b>	<b>4,609</b>	<b>TOTAUX...</b>	<b>974</b>	<b>595</b>
<b>Cavalerie.</b>			<b>Artillerie.</b>		
11 <sup>e</sup> rég. de chasseurs.....	516	314	Artillerie à pied.....(?)	501	169
8 <sup>e</sup> rég. de hussards.....	493	300	Artillerie à cheval.....	190	65
<b>Artillerie.....</b>			Pontonnières.....(?)	47	54
6 <sup>e</sup> comp. de mineurs.....	100	55	Ouvriers.....	64	36
9 <sup>e</sup> comp. du 2 <sup>e</sup> bat. de sa- peurs.....	88	82	Armuriers.....	20	14
1 <sup>re</sup> , 2 <sup>e</sup> , 3 <sup>e</sup> et 4 <sup>e</sup> comp. du 5 <sup>e</sup> bat. de sapeurs.....	389	337	Soldats du train.....(?)	578	157
<b>TOTAUX...</b>	<b>3,535</b>	<b>2,089</b>	Mineurs.....	100	72
			Sapeurs.....	291	270
			<b>TOTAUX...</b>	<b>1,791</b>	<b>837</b>

DÉSIGNATION DES CORPS.	EFFEC- TIF.	HOMMES ayant fait la guerre.	DÉSIGNATION DES CORPS.	EFFEC- TIF.	HOMMES ayant fait la guerre.
<b>CORPS DE RÉSERVE.</b>			<b>DIVISION BOURCINE.</b>		
DIVISION BARAGUEY-D'HILLIERS.			2 <sup>e</sup> rég. de chasseurs.....	336	232
Dragons à pied.....	2,413	1,331	12 <sup>e</sup> id. ....	341	283
<i>Hussards</i>			13 <sup>e</sup> id. ....	340	278
<i>et Chasseurs à pied.</i>			21 <sup>e</sup> id. ....	343	320
2 <sup>e</sup> chasseurs.....	194	62	9 <sup>e</sup> rég. de hussards.....	343	271
21 <sup>e</sup> id. ....	154	63	10 <sup>e</sup> id. ....	342	205
10 <sup>e</sup> hussards.....	151	50	<b>TOTAUX...</b>	<b>2,045</b>	<b>1,589</b>
12 <sup>e</sup> chasseurs.....	162	59	<b>DIVISION KLEIN.</b>		
13 <sup>e</sup> id. ....	155	61	1 <sup>er</sup> rég. de dragons.....	383	177
9 <sup>e</sup> hussards.....	169	73	2 <sup>e</sup> id. ....	420	260
<b>TOTAUX...</b>	<b>985</b>	<b>368</b>	14 <sup>e</sup> id. ....	400	108
DIVISION TEULIÉ (Italiens).			19 <sup>e</sup> id. ....	394	118
1 <sup>er</sup> rég. d'infanterie légère...	1,612	492	20 <sup>e</sup> id. ....	446	155
2 <sup>e</sup> id. id.	1,520	90	4 <sup>e</sup> id. ....	363	271
1 <sup>er</sup> id. de ligne.	1,621	598	10 <sup>e</sup> id. ....	384	255
1 <sup>er</sup> comp. de sapeurs.....	95	13	11 <sup>e</sup> id. ....	358	265
<b>TOTAUX...</b>	<b>4,848</b>	<b>1,193</b>	13 <sup>e</sup> id. ....	371	174
			<b>TOTAUX...</b>	<b>3,519</b>	<b>1,783</b>
			<b>TOTAUX GÉNÉRAUX...</b>	<b>.....</b>	<b>52,099</b>

## Désertion en l'an XIII.

RÉGIMENTS.	RECRUS.	DÉ- SERTEURS.	RÉGIMENTS.	RECRUS.	DÉ- SERTEURS.
3° de ligne .....	692	242	5° cuirassiers .....	100	19
4° id. ....	967	137	9° id. ....	53	24
8° id. ....	80	17	10° id. ....	95	15
11° id. ....	787	152	11° id. ....	132	12
12° id. ....	1,207	162	12° id. ....	110	2
14° id. ....	792	239	1 <sup>er</sup> dragons .....	177	11
17° id. ....	275	113	2° id. ....	51	14
18° id. ....	1,625	678	3° id. ....	704	140
21° id. ....	442	103	4° id. ....	386	92
25° id. ....	297	92	5° id. ....	133	9
27° id. ....	815	94	11° id. ....	73	21
28° id. ....	610	161	12° id. ....	204	31
30° id. ....	322	114	13° id. ....	25	22
33° id. ....	457	50	14° id. ....	197	16
34° id. ....	1,333	342	15° id. ....	139	29
36° id. ....	766	102	16° id. ....	254	41
39° id. ....	159	92	17° id. ....	201	13
69° id. ....	910	224	18° id. ....	211	35
76° id. ....	419	29	19° id. ....	117	35
88° id. ....	376	29	20° id. ....	225	9
96° id. ....	421	150	21° id. ....	73	32
4° légère .....	246	130	22° id. ....	71	19
6° id. ....	1,289	331	25° id. ....	152	20
9° id. ....	875	178	26° id. ....	84	21
10° id. ....	308	60	27° id. ....	64	30
13° id. ....	102	12	1 <sup>er</sup> hussards .....	51	8
15° id. ....	175	25	2° id. ....	10	8
17° id. ....	1,044	353	3° id. ....	18	6
18° id. ....	306	16	1 <sup>er</sup> chasseurs .....	27	0
24° id. ....	319	282	2° id. ....	31	10
25° id. ....	637	156	5° id. ....	17	5
26° id. ....	433	63	8° id. ....	19	12
27° id. ....	193	21	12° id. ....	11	18
1 <sup>er</sup> carabiniers .....	68	3	16° id. ....	15	6
2° id. ....	53	5	21° id. ....	156	76
2° cuirassiers .....	108	3	22° id. ....	90	13
3° id. ....	100	10	26° id. ....	52	47

## Chemin que tiendront les troupes qui suivent la route du centre.

10 fructidor an XIII (28 août 1806).

DIVISIONS MILITAIRES.	1 <sup>re</sup> DIVISION de dragons.		DIVISION de grenadiers.		1 <sup>re</sup> DIVISION (8,500 hommes).		2 <sup>e</sup> DIVISION (9,000 hommes).		3 <sup>e</sup> DIVISION (9,500 hommes).		4 <sup>e</sup> DIVISION (8,000 hommes).		CAVALERIE (1900 hommes).	
	Dates.	Ratons de pain.	Dates.	Ratons de pain.	Dates.	Ratons de pain.	Dates.	Ratons de pain.	Dates.	Ratons de pain.	Dates.	Ratons de pain.	Dates.	Ratons de pain.
16 <sup>e</sup> Pas-de-Calais.	Surques.....	—	8 fruct.	» 2	10 fruct.	» 2	13 fruct.	» 2	15 fruct.	» 2	16 fruct.	» 2	16 fruct.	» 2
	Saint-Omer.....	—	9	» 10	11	» 14	» 15	» 16	» 17	» 18	» 17	» 18	» 18	» 18
	Aire.....	8 fruct.	10	» 11	12	» 13	» 14	» 15	» 16	» 17	» 18	» 19	» 19	» 20
	Béthune.....	9	11	» 12	» 13	» 14	» 15	» 16	» 17	» 18	» 19	» 20	» 20	» 20
	Lens.....	10	12	» 13	» 14	» 15	» 16	» 17	» 18	» 19	» 20	» 21	» 21	» 21
	Donai.....	11-12	13	» 14	» 15	» 16	» 17	» 18	» 19	» 20	» 21	» 22	» 22	» 22
	Cambrai.....	13	15	» 16	» 17	» 18	» 19	» 20	» 21	» 22	» 23	» 24	» 24	» 24
	Nord.	14	16	» 17	» 18	» 19	» 20	» 21	» 22	» 23	» 24	» 25	» 25	» 25
	Landrecies.....	15	17	» 18	» 19	» 20	» 21	» 22	» 23	» 24	» 25	» 26	» 26	» 26
	Avesnes.....	16	18	» 19	» 20	» 21	» 22	» 23	» 24	» 25	» 26	» 27	» 27	» 27
1 <sup>re</sup> Aisne.	Hirson.....	16	20	» 21	22	» 23	» 24	» 25	» 26	» 27	» 28	» 28	» 28	
	Maubert-Fon-	17	19	» 20	21	» 22	» 23	» 24	» 25	» 26	» 27	» 27	» 27	
	taine.....	18-19	20-21	» 22	23	» 24	» 25	» 26	» 27	» 28	» 29	» 29	» 29	
2 <sup>e</sup> Ardennes	Mézières.....	20	22	» 23	24	» 25	» 26	» 27	» 28	» 29	» 30	» 30	» 30	
	Sedan.....	21	23	» 24	25	» 26	» 27	» 28	» 29	» 30	» 31	» 31	» 31	
3 <sup>e</sup> Meuse.	Stenay.....	22	24	» 25	26	» 27	» 28	» 29	» 30	» 31	» 32	» 32	» 32	
	Sivry.....	23	25	» 26	27	» 28	» 29	» 30	» 31	» 32	» 33	» 33	» 33	
4 <sup>e</sup> Moselle.	Verdun.....	24	26	» 27	28	» 29	» 30	» 31	» 32	» 33	» 34	» 34	» 34	
	Mars-la-Tour.....	25-26	27-28	» 29	30	» 31	» 32	» 33	» 34	» 35	» 36	» 36	» 36	
5 <sup>e</sup> Moselle.	Metz.....	27	29	» 30	31	» 32	» 33	» 34	» 35	» 36	» 37	» 37	» 37	
	Soignies.....	28	30	» 31	32	» 33	» 34	» 35	» 36	» 37	» 38	» 38	» 38	
4 <sup>e</sup> Meurthe	Vic.....	29	31	» 32	33	» 34	» 35	» 36	» 37	» 38	» 39	» 39	» 39	
	Maizières.....	30	32	» 33	34	» 35	» 36	» 37	» 38	» 39	» 40	» 40	» 40	
5 <sup>e</sup> Bas-Rhin.	Sarrebourg.....	1 <sup>er</sup> comp	3	» 4	5	» 6	» 7	» 8	» 9	» 10	» 11	» 11	» 11	
	Saverne.....	2	4	» 5	6	» 7	» 8	» 9	» 10	» 11	» 12	» 12	» 12	
	Strasbourg.....	2	4	» 5	6	» 7	» 8	» 9	» 10	» 11	» 12	» 12	» 12	



## Chemin que tiendront les troupes

DIVISIONS MILITAIRES.	GÎTES et DÉPARTEMENTS.	3 <sup>e</sup> DIVIS. DE DRAGONS (1,800 hommes).		3 <sup>e</sup> DIVIS. DE DRAGONS (2,000 hommes).		DRAGONS A PIED (6,000 hommes).	
		Dates.	Rations de pain à toucher.	Dates.	Rations de pain à toucher.	Dates.	Rations de pain à toucher.
16 <sup>e</sup> .	Pas-de Calais :						
	Saint-Omer.....	.....	3	.....	3	.....	3
	Montreuil.....	.....	»	.....	»	.....	»
	Fruges.....	8 fructidor.	»	9 fructidor.	»	10 fructidor.	»
	Headin.....	.....	»	.....	»	.....	»
	Saint-Pol.....	9 fructidor.	»	10 fructidor.	»	11 fructidor.	»
	Arras.....	10 »	»	11 »	»	12 »	»
Bapaume.....	11 »	»	12 »	»	13 »	»	
15 <sup>e</sup> .	Somme :						
	Péronne.....	12 »	1	13 »	2	14 »	1
1 <sup>re</sup> .	Aisne :						
	Saint-Quentin.....	13 »	2	14 »	»	15-16 »	3
	La Fère.....	14 »	»	15-16 »	2	17 »	»
	Laon.....	15-16 »	3	17 »	2	18 »	»
2 <sup>e</sup> .	Craonne et Corbeny.....	17 »	»	18 »	»	19 »	»
	Marne :						
	Reims.....	18 »	2	19 »	2	20 »	2
	Petites-Loges.....	19 »	»	20 »	»	21 »	»
18 <sup>e</sup> .	Châlons.....	20 »	2	21 »	2	22-23 »	3
	Vitry.....	21 »	»	22 »	»	24 »	»
	Haute-Marne :						
2 <sup>e</sup> .	Saint-Dizier.....	22 »	1	23-24 »	2	25 »	1
	Meuse :						
4 <sup>e</sup> .	Ligny.....	23-24 »	3	25 »	2	26 »	2
	Void.....	25 »	»	26 »	»	27 »	»
4 <sup>e</sup> .	Meurthe :						
	Toul.....	26 »	2	27 »	2	28 »	1
	Nancy.....	27 »	»	28 »	»	29-30 »	»
	Lunéville.....	28 »	2	29-30 »	3	1 <sup>er</sup> compl.	2
4 <sup>e</sup> .	Baccarat.....	29 »	»	1 <sup>er</sup> compl.	»	2 »	»
	Vosges :						
5 <sup>e</sup> .	Saint-Dié.....	30-1 <sup>er</sup> comp.	3	2 »	2	3 »	2
	Bas-Rhin :						
	Sainte-Marie-aux-Mines.....	2 »	»	3 »	»	4 »	»
	Schelestadt.....	3 »	1	4 »	1	5 »	1
	Strasbourg.....	4 »	»	5 »	»	1 <sup>er</sup> vendém.	»

(On remarquera que ce tableau ne prévoit pas de rations de pain pour les troupes séjournant

qui suivent la route de droite.

Du 10 fructidor an XIII (28 août).

CORPS D'ARMÉE DE M. LE MARÉCHAL NEY.									
1 <sup>re</sup> DIVISION (6,000 hommes).		2 <sup>e</sup> DIVISION (8,000 hommes).		3 <sup>e</sup> DIVISION (7,500 hommes).		BRIGADE DE CAVALERIE (700 hommes).		DIVISION du GÉNÉRAL GAZAN.	
Dates.	Rations de pain à toucher.	Dates.	Rations de pain à toucher.	Dates.	Rations de pain à toucher.	Dates.	Rations de pain à toucher.	Dates.	Rations de pain à toucher.
.....	1	.....	1	.....	1	.....	1	.....	2
.....	»	12 fructidor.	»	13 fructidor.	»	14 fructidor.	»	15 fructidor.	»
.....	»	»	»	»	»	»	»	»	»
10-11 fruct.	3	13 fructidor.	2	14 fructidor.	2	15 fructidor.	2	16 fructidor.	2
12 »	»	14 »	»	15 »	»	16 »	»	17 »	»
13 »	2	15 »	2	16 »	2	17 »	1	18-19 »	2
14 »	»	16 »	»	17 »	»	18-19 »	3	20 »	2
15-16 »	2	17 »	1	18-19 »	2	20 »	»	21 »	»
17 »	2	18-19 »	3	20 »	2	21 »	2	22 »	1
18 »	»	20 »	»	21 »	»	22 »	»	23-24 »	2
19 »	2	21 »	2	22 »	2	23-24 »	3	25 »	2
20 »	»	22 »	»	23 »	»	25 »	»	26 »	»
21-22 »	3	23 »	2	24-25 »	3	26 »	2	27-28 »	3
23 »	»	24 »	»	26 »	»	27 »	»	29 »	»
24 »	2	25-26 »	3	27 »	2	28-29 »	3	30 »	2
25 »	»	27 »	»	28 »	»	30 »	»	1 <sup>er</sup> compl.	»
26-27 »	2	28 »	1	29 »	1	1 <sup>er</sup> compl.	1	2 »	1
28 »	2	29 »	2	30 »	2	2 »	2	3 »	2
29 »	»	30 »	»	1 <sup>er</sup> compl.	»	3 »	»	4 »	»
30 »	2	1 <sup>er</sup> compl.	1	2-3 »	3	4 »	1	5-1 <sup>er</sup> vend.	3
1 <sup>er</sup> compl.	»	2-3 »	»	4 »	»	5-1 <sup>er</sup> vend.	»	2 »	»
2-3 »	3	4 »	2	5 »	2	2 »	2	3 »	2
4 »	»	5 »	»	1 <sup>er</sup> vendém.	»	3 »	»	4 »	»
5 »	2	1 <sup>er</sup> vendém.	2	2 »	2	4 »	2	5 »	2
1 <sup>er</sup> vendém.	»	2 »	»	3 »	»	5 »	»	6 »	»
2 »	»	3 »	»	4 »	»	6 »	»	7 »	»
.....	»	.....	»	.....	»	.....	»	.....	»

à Nancy.)

## Chemin que tiendra le corps d'armée commandé par le maréchal Davout.

Le 10 fructidor an XIII (28 août 1805).

DIVISIONS MILITAIRES.	GITES et DÉPARTEMENTS.	1 <sup>re</sup> DIVISION	2 <sup>e</sup> DIVISION	3 <sup>e</sup> DIVISION	BRIGADE DE CAVALERIE		
		partant d'Ambletouse avec du pain pour 3 jours.					
		DATES.	Jours de pain.	DATES.	Jours de pain.	DATES.	Jours de pain.
16 <sup>e</sup> ...	Pas-de-Calais :						
	Ardres.....	10 fructidor.	» 12 fructidor.	» 13 fructidor.	» 14 fructidor.	»	»
	Watten.....	11 »	1 13 »	» 14 »	» 15 »	»	»
16 <sup>e</sup> ...	Nord :						
	Cassel.....	12 »	1 14 »	1 15 »	1 16 »	»	1
	Bailleul.....	13 »	1 15 »	2 16 »	1 17-18 »	»	»
	Lille.....	14-15 »	2 16 »	» 17-18 »	2 19 »	»	»
24 <sup>e</sup> ...	Jemmapes :						
	Tournay.....	16 »	2 17-18 »	3 19 »	2 20 »	»	1
	Ath.....	17 »	» 19 »	» 20 »	» 21-22 »	»	2
	Mons.....	18 »	2 20 »	2 21-22 »	3 23 »	»	2
	Binche.....	19 »	» 21 »	» 23 »	» 24 »	»	»
	Charleroi.....	20 »	1 22-23 »	2 24 »	1 25 »	»	1
25 <sup>e</sup> ...	Sambre-et-Meuse :						
	Namur.....	21-22 »	3 24 »	2 25 »	2 26-27 »	»	3
	Chimay.....	23 »	» 25 »	» 26 »	» 28 »	»	»
	Marche-en-Famine.....	24 »	2 26 »	2 27-28 »	3 29 »	»	2
	Saint-Hubert.....	25 »	» 27 »	» 29 »	» 30 »	»	»
3 <sup>e</sup> ...	Forêts :						
	Neufchâteau.....	26 »	2 28-29 »	3 30 »	2 1 <sup>er</sup> j <sup>r</sup> comp.	»	2
	Arlon.....	27 »	» 30 »	» 1 <sup>er</sup> j <sup>r</sup> comp.	» 2 »	»	»
	Luxembourg.....	28-29 »	2 1 <sup>er</sup> j <sup>r</sup> comp.	1 2 »	1 3-4 »	»	2
3 <sup>e</sup> ...	Moselle :						
	Thionville.....	30 »	2 2 »	2 3-4 »	3 5 »	»	2
	Bouzonville.....	1 <sup>er</sup> j <sup>r</sup> comp.	» 3 »	» 5 »	» 1 <sup>er</sup> vendém.	»	»
	Sarrelibre.....	2 »	2 4-5 »	3 1 <sup>er</sup> vendém.	2 2 »	»	2
	Sarrebrück.....	3 »	» 1 <sup>er</sup> vendém.	» 2 »	» 3 »	»	»
	Sarreguemines.....	4-5 »	2 2 »	1 3 »	1 4-5 »	»	2
	Bitche.....	1 <sup>er</sup> vendém.	2 3 »	2 4 »	2 6 »	»	2
5 <sup>e</sup> ...	Bas-Rhin :						
	Niederbronn.....	2 »	» 4 »	» 5 »	» 7 »	»	»
	Haguenau.....	3 »	» 5 »	» 6 »	» 8 »	»	»

# TABLE DES MATIÈRES

---

	Pages.
Forces de l'Empire au 16 thermidor an XIII.....	3
Situation de l'armée des Côtes :	
État-major.....	44
Avant-garde.....	48
Corps de droite.....	56
Corps du centre.....	64
Corps de gauche.....	72
1 <sup>er</sup> corps détaché.....	80
2 <sup>e</sup> corps détaché.....	86
Réserve.....	91
Situation de l'armée de Hanovre.....	105
Troupes en Batavie.....	111
Troupes en Italie.....	117
Composition des corps de toutes armes.....	119
Organisation de la Garde.....	135
État des hommes ayant droit à la haute paye.....	144
État des hommes ayant fait campagne.....	145
La désertion pendant l'an XIII.....	148
Ordres de mouvement.....	149
Tableau des itinéraires de l'armée.	
État général des bouches à feu, munitions et armes portatives au 1 <sup>er</sup> floréal an XIII.	
État général des bouches à feu, munitions et armes portatives au 1 <sup>er</sup> vendémiaire an XIV.	

## CARTES.

L'Europe centrale en 1805.  
L'Allemagne du Sud en 1805.  
Fragment de la carte de Souabe, de Bohnenberger.  
Fragment de la carte de Hesse-Darmstadt, de Haas.  
Carte routière du nord de la France.











.....

.....

.....

.....

.....

.....

.....

.....

.....

.....

.....

.....

.....

.....

.....

.....

.....

.....

.....

.....

.....

.....

.....

...the ... of ...

...the ... of ...

...the ... of ...

...the ... of ...

...the ... of ...

...the ... of ...

...the ... of ...

...the ... of ...

...the ... of ...

...the ... of ...

...the ... of ...

...the ... of ...

...the ... of ...

...the ... of ...

...the ... of ...









GRENADES		BALLEs DE FER.	CARTOUCHES D'INFANTERIE.	POUDRE DE GUERRE.	PLOMB EN SAUMONS ou en balles.	OBSERVATIONS.
DE REMPART.	A MAIN.					
32,264	185,521	977,657	4,283,596	163,192	733,384	
"	1,775	285,696	668,522	27,315	150,790	
8	13,827	676,051	3,605,707	138,148	103,101	
67,859	67,727	282,906	6,796,226	194,846	164,056	
726	5,801	6,125,116	1,034,324	252,908	115,199	
79,634	128,647	5,113,764	7,863,151	1,252,375	246,221	
9,059	131,914	1,072,730	15,262,960	811,102	356,456	
1,425	45,589	112,455	10,917,266	710,192	170,546	
8,803	37,644	62,262	983,111	128,891	60,674	
610	76,673	816,301	2,598,402	568,873	274,913	
1,385	22,025	78,315	4,541,577	223,932	140,062	
"	3,176	1,665	181,613	31,517	6,033	
356	8,296	171,330	2,691,558	120,726	37,862	
105	22,916	376,043	4,047,930	185,167	55,094	
"	39,296	1,454,609	1,812,330	302,158	159,732	
7,490	5,903	1,264,373	2,123,986	252,257	84,334	
1,310	560	288,147	1,026,987	227,945	256,814	
"	5,053	343,117	1,087,406	96,356	42,239	
"	2,731	203,814	1,373,414	178,673	19,390	
45,212	55,035	1,010,239	5,295,429	551,150	85,665	
8,002	27,170	229,415	8,793,536	480,374	528,836	
2,029	3,642	218,111	934,245	148,182	743	
1,529	1,571	17,926	1,777,201	175,177	21,239	Au 1er ventôse.
2,568	16,316	23,650	635,388	240,868	46,869	Au 1er germinal.
"	10	"	184,519	51,730	5,643	
"	93	32,944	88,620	7,101	3,353	
"	"	1,000,000	404,107	152	248	
8,124	139,819	439,572	5,815,935	519,031	235,965	
281,498	1,046,800	22,678,208	96,829,046	8,040,338	4,107,461	
355	10,684	"	8,285,277	62,500	73,000	1er floréal.
6,200	11,744	"	696,500	202,400	550	1er floréal.
"	"	"	3,378,255	47,790	35,000	1er prairial.
"	4,510	95,277	5,935,636	18,290	28,696	
"	"	"	5,000,000	"	"	
"	"	"	"	"	"	1er prairial.
"	"	"	11,439,195	236,860	"	Embarqués.
"	"	"	"	"	"	1er floréal.
288,053	1,073,738	22,773,485	131,563,909	8,608,178	4,244,707	

*Le Chef de la division d'artillerie : GASSENDI.*

1. *Chlorophyll a* (Chl a) is the primary photosynthetic pigment in most plants and algae. It is a green pigment that absorbs light energy in the blue-violet and red-orange regions of the visible spectrum. Chl a is essential for the light-dependent reactions of photosynthesis, where it converts light energy into chemical energy.

2. *Chlorophyll b* (Chl b) is an accessory pigment that absorbs light energy in the blue and orange-red regions. It transfers the energy to Chl a, which then uses it for photosynthesis. Chl b is found in higher plants and green algae.

3. *Carotenoids* are a group of pigments that absorb light energy in the blue and green regions. They include *beta-carotene* and *xanthophylls*. Carotenoids transfer energy to Chl a and also protect the photosynthetic apparatus from damage by excess light.

4. *Xanthophylls* are a subclass of carotenoids that absorb light energy in the blue and green regions. They play a role in energy transfer and photoprotection. Examples include *zeaxanthin* and *lutein*.

5. *Anthocyanins* are water-soluble pigments that absorb light energy in the blue and green regions. They are responsible for the red, purple, and blue colors in many plants. They also have antioxidant properties and can protect plants from stress.

6. *Flavonoids* are a large group of pigments that absorb light energy in the blue and green regions. They are involved in various biological processes, including UV protection and signaling. Examples include *quercetin* and *flavone*.

7. *Anthoxanthins* are a group of pigments that absorb light energy in the blue and green regions. They are responsible for the yellow and white colors in many plants. They also have antioxidant properties.

8. *Chlorophyll c* (Chl c) is an accessory pigment found in some algae. It absorbs light energy in the blue and orange-red regions and transfers energy to Chl a.

9. *Chlorophyll d* (Chl d) is an accessory pigment found in some cyanobacteria. It absorbs light energy in the blue and orange-red regions and transfers energy to Chl a.

10. *Phycobilins* are a group of pigments found in cyanobacteria and red algae. They absorb light energy in the blue and orange-red regions and transfer energy to Chl a. Examples include *phycocyanin* and *allophycocyanin*.

11. *Phycobiliproteins* are a group of proteins that bind to phycobilins. They are involved in energy transfer and photoprotection. Examples include *phycocyanin* and *allophycocyanin*.

12. *Phycobilinoids* are a group of pigments that absorb light energy in the blue and orange-red regions. They are found in cyanobacteria and red algae. Examples include *phycocyanin* and *allophycocyanin*.

13. *Phycobiliprotein* is a protein that binds to phycobilins. It is involved in energy transfer and photoprotection. Examples include *phycocyanin* and *allophycocyanin*.

14. *Phycobilinoid* is a pigment that absorbs light energy in the blue and orange-red regions. It is found in cyanobacteria and red algae. Examples include *phycocyanin* and *allophycocyanin*.

15. *Phycobiliprotein* is a protein that binds to phycobilins. It is involved in energy transfer and photoprotection. Examples include *phycocyanin* and *allophycocyanin*.





...the first of these is the fact that the ...  
 ...the second is the fact that the ...  
 ...the third is the fact that the ...

...the fourth is the fact that the ...  
 ...the fifth is the fact that the ...  
 ...the sixth is the fact that the ...

...the seventh is the fact that the ...  
 ...the eighth is the fact that the ...  
 ...the ninth is the fact that the ...

...the tenth is the fact that the ...  
 ...the eleventh is the fact that the ...  
 ...the twelfth is the fact that the ...

...the thirteenth is the fact that the ...  
 ...the fourteenth is the fact that the ...  
 ...the fifteenth is the fact that the ...

...the sixteenth is the fact that the ...  
 ...the seventeenth is the fact that the ...  
 ...the eighteenth is the fact that the ...

...the nineteenth is the fact that the ...  
 ...the twentieth is the fact that the ...  
 ...the twenty-first is the fact that the ...

SABRES									OBSERVATIONS.
DE CAVALERIE		DE TROUPES LÉGÈRES		DE DRAGONS		NOUVEAU MODÈLE			
service.	à réparer.	de service.	à réparer.	de service.	à réparer.	de cavalerie	de troupes légères	de dragons	
						de service.	de service.	de service.	
1,574	213	143	1,086	"	35	408	7,394	636	
3,919	"	67	"	"	"	"	"	297	
6	"	298	435	"	"	"	"	"	
2,810	103	429	217	157	64	"	"	"	
59	"	36	2	"	"	"	"	"	
38	341	80	164	2	13	"	"	"	
2,270	"	573	114	763	"	9,128	18,167	4,681	
1,223	"	4,222	"	3,990	"	"	"	"	
975	8	634	147	97	231	"	"	"	
1,748	166	1,156	70	534	"	"	"	"	
2,500	1,389	883	627	1,955	201	"	"	"	
"	"	158	"	"	"	"	"	"	
2,000	45	700	"	1,800	"	"	"	"	
664	"	31	322	277	1	"	"	"	
423	"	267	"	250	"	"	"	"	
97	3	32	534	"	"	"	"	"	
47	"	"	"	"	52	"	273	"	
36	31	9	"	"	"	"	"	"	
17	110	"	"	"	"	"	"	"	
193	"	273	325	955	"	"	"	"	
1,604	48	1,190	62	327	149	241	"	"	
"	"	"	"	"	"	"	"	"	Au 1 <sup>er</sup> ventôse.
"	"	"	"	"	"	"	"	"	Au 1 <sup>er</sup> germinal.
"	291	526	771	800	100	1,549	767	871	
"	"	"	"	"	"	"	"	"	
964	866	233	46	756	558	"	"	"	
718	"	599	6	1,340	"	"	"	"	
1,885	3,641	12,539	4,928	14,003	1,404	11,329	26,601	6,485	
"	924	"	"	"	"	"	"	"	1 <sup>er</sup> floréal.
"	"	"	"	"	"	"	"	"	Id.
"	"	968	"	"	"	"	"	"	1 <sup>er</sup> prairial.
"	"	35	"	"	"	"	106	"	"
"	"	"	"	"	"	"	"	"	1 <sup>er</sup> prairial.
"	"	"	"	"	"	"	"	"	Embarqués.
500	"	200	"	1,940	"	"	468	"	1 <sup>er</sup> floréal.
"	"	"	"	"	"	"	"	"	"
385	4,568	13,742	4,928	15,943	1,404	11,329	27,175	6,485	

Le Chef de la division d'artillerie : GASSENDI.



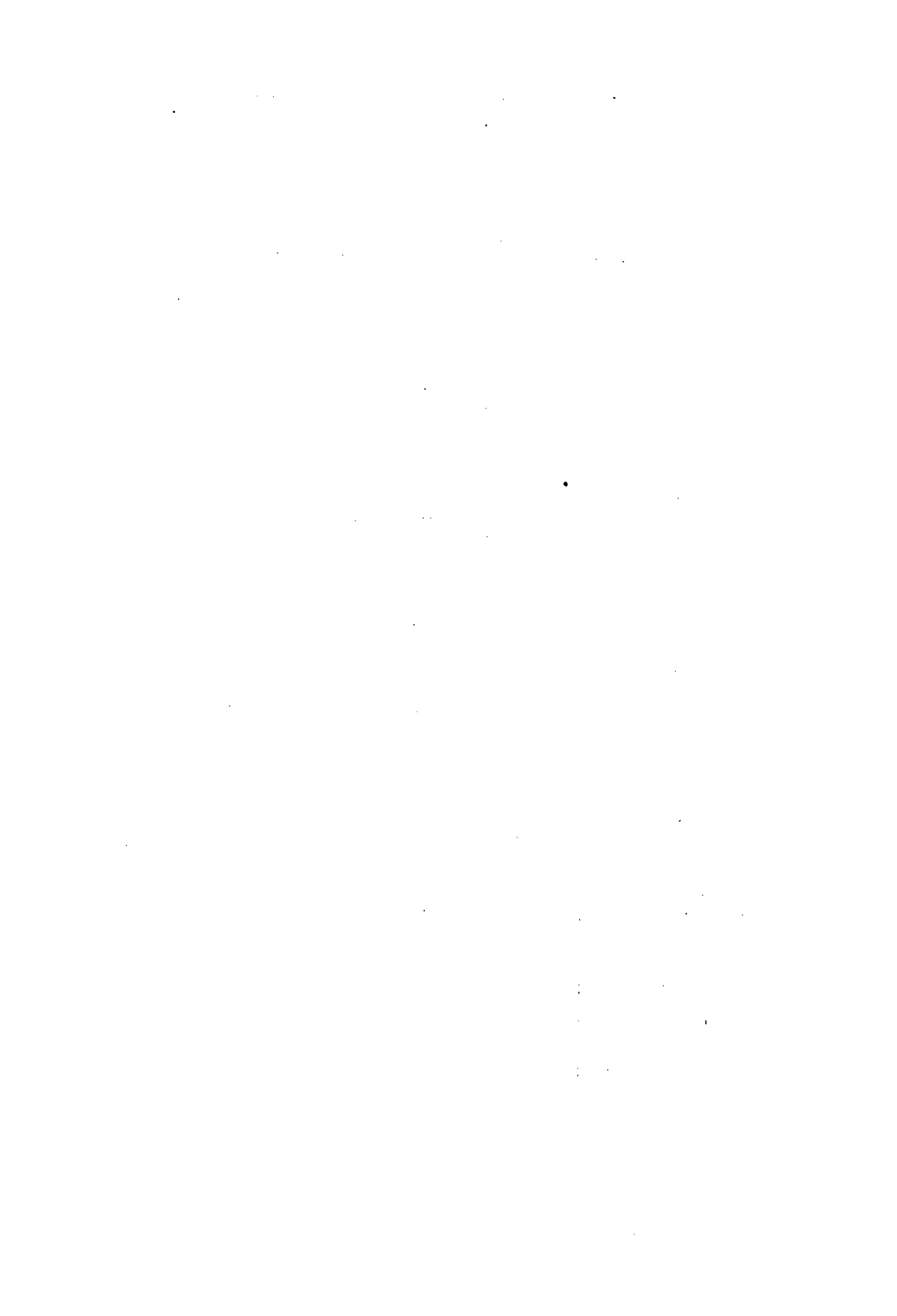



EN FER.		OBUSIERS				PIERRES en bronze de 15 pouces.	OBSERVATIONS.
12 pouces.		8 pouces.	6 pouces grande portée.	6 pouces ordinaires.	de 14 ou 8 pouces 7 lignes 2 points.		
Sur semelle.	A tourillons.						
»	»	1	1	»	70	55	
»	»	1	»	»	1	»	
4	2	19	20	6	»	24	
2	3	4	»	13	»	27	
»	»	»	»	1	»	24	
»	»	»	»	»	83	42	
»	»	»	1	7	115	55	
»	»	15	1	21	»	23	
»	»	»	»	5	»	7	
»	»	13	5	7	»	11	
15	3	15	»	31	»	13	
»	»	»	»	»	»	»	
»	»	3	»	10	»	14	
1	2	2	»	3	»	4	
15	9	2	»	9	»	4	
10	10	3	»	7	»	»	
6	15	16	»	7	»	1	
13	17	5	»	6	»	4	
12	8	»	»	11	»	»	
»	»	»	»	1	»	»	
»	»	»	13	29	46	»	
»	»	»	»	2	»	»	
»	»	»	»	25	»	4	
»	»	37	»	64	»	21	
»	»	2	»	4	»	»	
»	»	»	»	3	»	10	
»	»	»	»	1	»	»	
»	»	1	»	»	»	»	
»	»	»	»	59	»	»	
»	»	»	»	»	»	»	
»	»	4	»	24	»	9	
78	69	143	41	355	316	352	
»	»	1	»	20	20	»	
»	»	4	»	10	56	»	
78	69	148	41	385	392	352	

Le Chef de la division d'artillerie : GASSENDI.











SABRES									OBSERVATIONS.
ANCIEN MODÈLE					NOUVEAU MODÈLE				
lerie	de troupes légères		de dragons		de cavalerie	de troupes légères	de dragons		
	à réparer.	de service.	à réparer.	de service.					
247	143	518	»	35	784	8,540	879		
»	67	»	»	»	»	»	297		
»	298	»	»	»	»	»	»		
103	429	217	157	64	»	»	»		
»	36	»	»	»	»	»	»		
341	80	164	2	13	»	»	»		
»	573	114	763	»	9,128	18,529	4,981		
»	3,776	»	3,661	»	»	»	»		
8	588	147	97	231	»	19	»		
168	767	73	534	»	»	»	»		
403	1,423	83	2,069	87	»	»	»		
»	158	»	»	»	»	»	»		
45	700	»	1,800	»	»	»	»		
»	31	322	277	1	»	217	»		
»	174	»	250	»	»	»	»		
3	32	569	»	»	»	»	»		
»	»	»	»	52	»	273	»		
36	»	»	»	»	»	»	»		
110	»	»	»	»	»	»	»		
»	»	»	»	»	»	»	»		
»	854	325	»	»	»	»	»		
»	»	»	»	»	»	»	»		
»	»	»	»	»	»	»	»		
48	1,173	62	327	149	244	»	»		
»	»	»	»	»	»	»	»		
»	»	»	»	»	»	»	»		
»	»	»	»	»	»	»	»		
291	664	629	56	266	1,549	451	351		
»	»	»	»	»	»	»	»		
866	233	46	756	558	»	»	»		
»	599	»	1,340	»	»	»	»		
2,669	12,798	3,269	12,089	1,456	11,705	28,029	6,508		
921	»	»	»	»	»	»	»	1 <sup>er</sup> vendémiaire.	
»	»	»	»	»	»	»	»	Id. (portés sur l'état	
»	»	»	»	»	400	1,068	60	de la place).	
3,593	12,798	3,269	12,089	1,456	12,105	29,097	6,568	15 brumaire.	

Maréchal BERTHIER.



1  
2  
3  
4  
5  
6  
7  
8  
9  
10  
11  
12  
13  
14  
15  
16  
17  
18  
19  
20  
21  
22  
23  
24  
25  
26  
27  
28  
29  
30  
31  
32  
33  
34  
35  
36  
37  
38  
39  
40  
41  
42  
43  
44  
45  
46  
47  
48  
49  
50  
51  
52  
53  
54  
55  
56  
57  
58  
59  
60  
61  
62  
63  
64  
65  
66  
67  
68  
69  
70  
71  
72  
73  
74  
75  
76  
77  
78  
79  
80  
81  
82  
83  
84  
85  
86  
87  
88  
89  
90  
91  
92  
93  
94  
95  
96  
97  
98  
99  
100

1  
2  
3  
4  
5  
6  
7  
8  
9  
10  
11  
12  
13  
14  
15  
16  
17  
18  
19  
20  
21  
22  
23  
24  
25  
26  
27  
28  
29  
30  
31  
32  
33  
34  
35  
36  
37  
38  
39  
40  
41  
42  
43  
44  
45  
46  
47  
48  
49  
50  
51  
52  
53  
54  
55  
56  
57  
58  
59  
60  
61  
62  
63  
64  
65  
66  
67  
68  
69  
70  
71  
72  
73  
74  
75  
76  
77  
78  
79  
80  
81  
82  
83  
84  
85  
86  
87  
88  
89  
90  
91  
92  
93  
94  
95  
96  
97  
98  
99  
100

ur en 1805

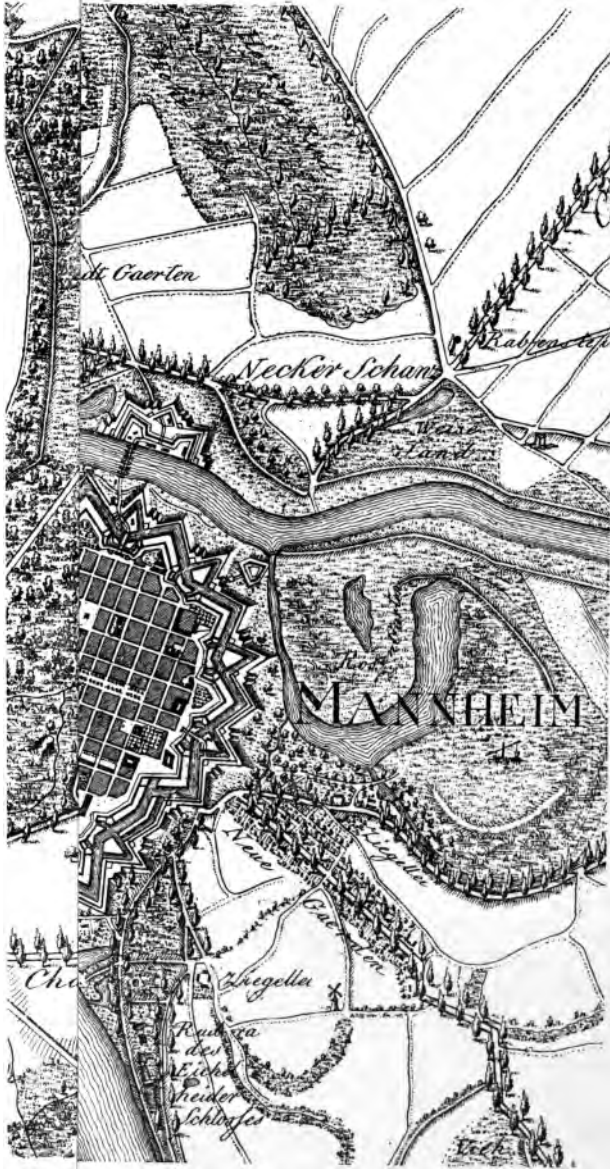

... of the ...

... of the ...

... of the ...

... of the ...

... of the ...

... of the ...

... of the ...

... of the ...

... of the ...

... of the ...

... of the ...

... of the ...

... of the ...

... of the ...

... of the ...

... of the ...

... of the ...

... of the ...

... of the ...

... of the ...

... of the ...

... of the ...

... of the ...

... of the ...

... of the ...

... of the ...

... of the ...

... of the ...

... of the ...

RENADES		BALLES	CARTOUCHES	POUDRE	PLOMB	OBSERVATIONS.
ART.	A MAIN.	DE FER.	D'INFANTERIE.	DE GUERRE.	EN SAUMONS ou en balles.	
				kilogr.	kilogr.	
4	185,523	959,137	3,932,131	145,854	602,892	
	1,775	285,696	673,157	16,029	149,702	
8	13,727	642,143	5,285,778	120,728	79,102	
9	67,757	283,240	2,747,931	179,781	138,666	
16	5,801	6,662,579	931,394	251,416	114,831	
19	126,682	4,609,142	4,851,252	1,252,906	219,648	
19	131,914	1,020,324	13,060,225	738,282	366,974	
2	45,719	112,075	7,973,306	723,123	170,771	
13	37,644	68,626	993,861	118,094	69,582	
0	76,673	818,691	2,605,205	561,853	284,171	
12	22,033	95,301	4,141,960	255,469	142,065	
	3,183	1,665	180,951	31,130	5,855	
6	8,296	171,330	2,689,689	120,634	37,862	
5	23,675	376,043	4,039,472	188,877	54,913	
	39,296	1,445,138	1,658,039	299,503	216,793	
10	9,013	1,267,870	2,138,328	261,694	83,198	
0	1,997	288,147	1,001,397	243,873	284,398	
	5,053	320,730	1,055,372	360,515	42,027	
	2,731	203,854	1,374,896	174,787	19,108	
	"	"	"	"	2,141	
8	78,189	331,750	5,178,096	630,551	83,371	
7	28,567	"	576,054	40,513	2,893	
2	22,830	"	1,069,795	141,368	1,457	
2	27,170	211,354	5,784,787	519,756	604,106	
9	10,336	194,001	937,830	155,089	1,071	
9	1,571	17,926	1,650,040	184,462	20,541	
8	15,554	23,650	638,446	293,592	46,633	
	10	"	181,189	1,149	4,299	
	93	32,944	107,878	6,780	4,917	
	"	1,000,000	400,897	10	174	
1	139,819	439,572	3,924,161	518,541	235,680	
2	1,132,631	21,885,928	81,783,517	8,482,359	4,089,831	
5	10,684	1,400	5,000,715	97,300	61,700	1er vendémiaire.
	"	"	4,162,850	"	"	Id. (portés sur l'état de la place).
	"	"	"	"	"	15 brumaire.
7	1,143,315	21,887,328	91,247,082	8,579,659	4,151,531	<i>Nota.</i> — Les états de situation de l'ar- mée active ne sont pas encore arrivés.

Maréchal BERTHIER.











# L'EUROPE

EN 1805

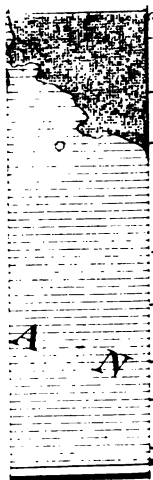

- |                          |                          |                                     |
|--------------------------|--------------------------|-------------------------------------|
| <input type="checkbox"/> | <i>Liechtenstein</i>     | <input type="checkbox"/>            |
| <input type="checkbox"/> | <i>Valais</i>            | <input type="checkbox"/>            |
| <input type="checkbox"/> | <i>Lucques</i>           | <input type="checkbox"/>            |
| <input type="checkbox"/> | <i>Toscane</i>           | <input checked="" type="checkbox"/> |
| <input type="checkbox"/> | <i>États de l'Eglise</i> | <input type="checkbox"/>            |
| <input type="checkbox"/> | <i>Naples</i>            | <input type="checkbox"/>            |
| <input type="checkbox"/> | <i>Suède</i>             | <input type="checkbox"/>            |

Imp. Dufrenoy, Paris.





0

.

4

.

1

