

THE LIBRARY OF THE
UNIVERSITY OF
NORTH CAROLINA

ENDOWED BY THE
DIALECTIC AND PHILANTHROPIC
SOCIETIES

MUSIC LIBRARY

M1503
.S43
D6

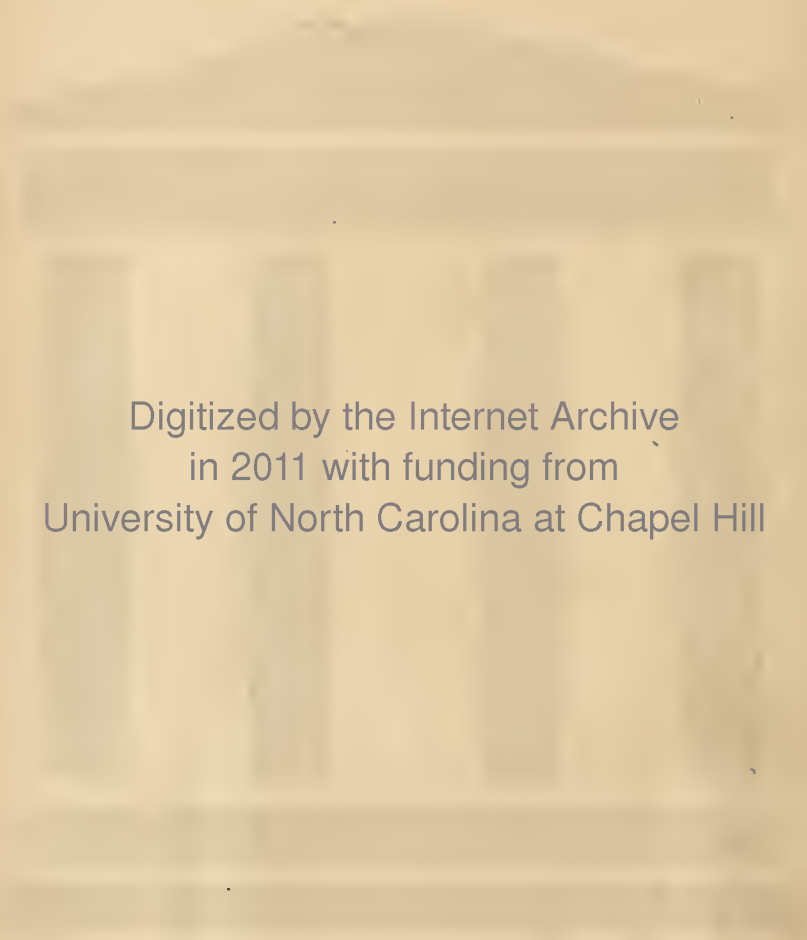

Digitized by the Internet Archive
in 2011 with funding from
University of North Carolina at Chapel Hill

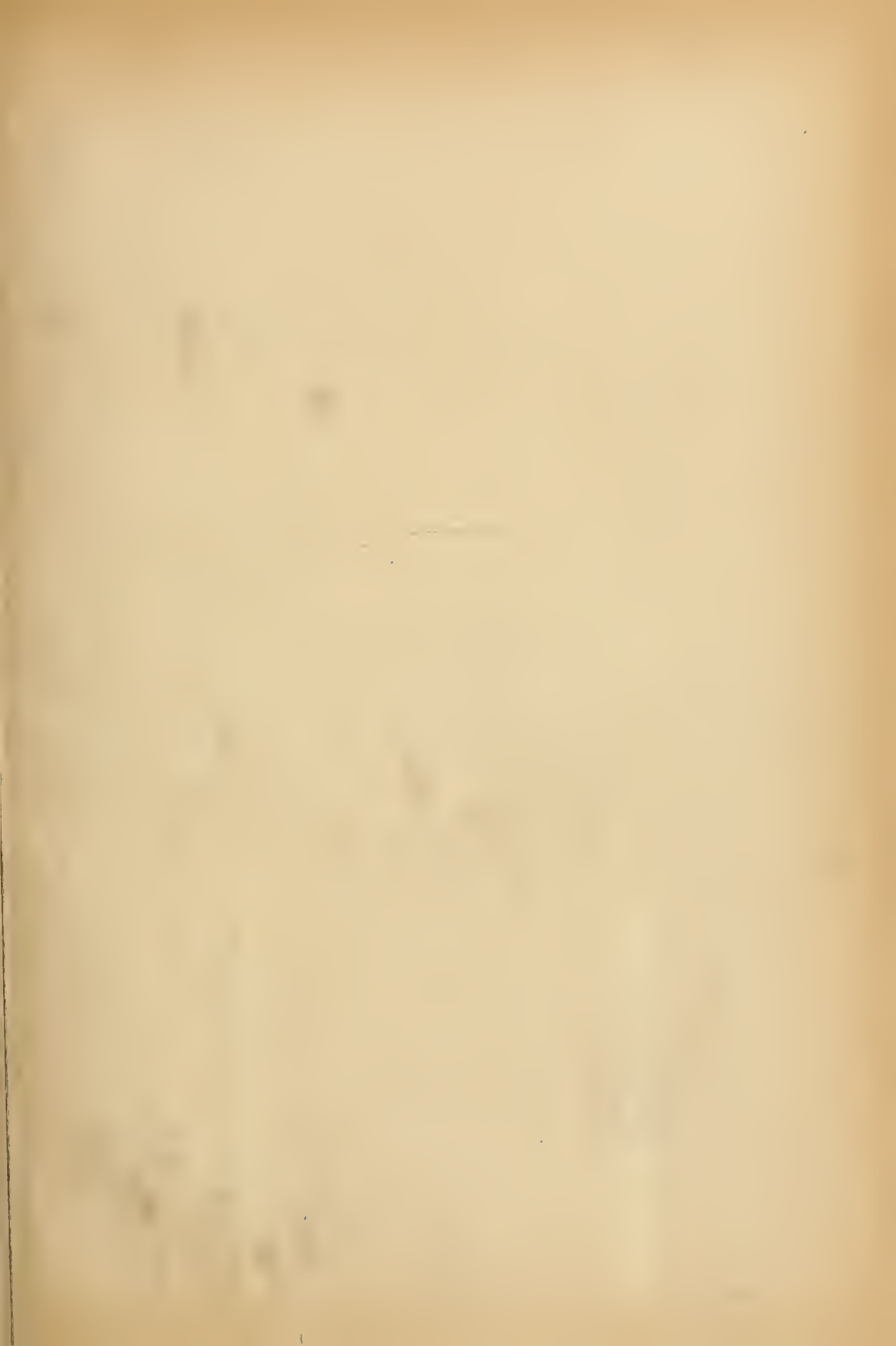

RÉPERTOIRE CHOUDENS.

LA DOT DE BRIGITTE

Opérette en trois Actes

DE

PAUL FERRIER

ET

ANTONY MARS

Musique de

Gaston SERPETTE & Victor ROGER

PARTITION CHANT ET PIANO

Pr. 12^f.net.

Copyright by CHOUDENS 189

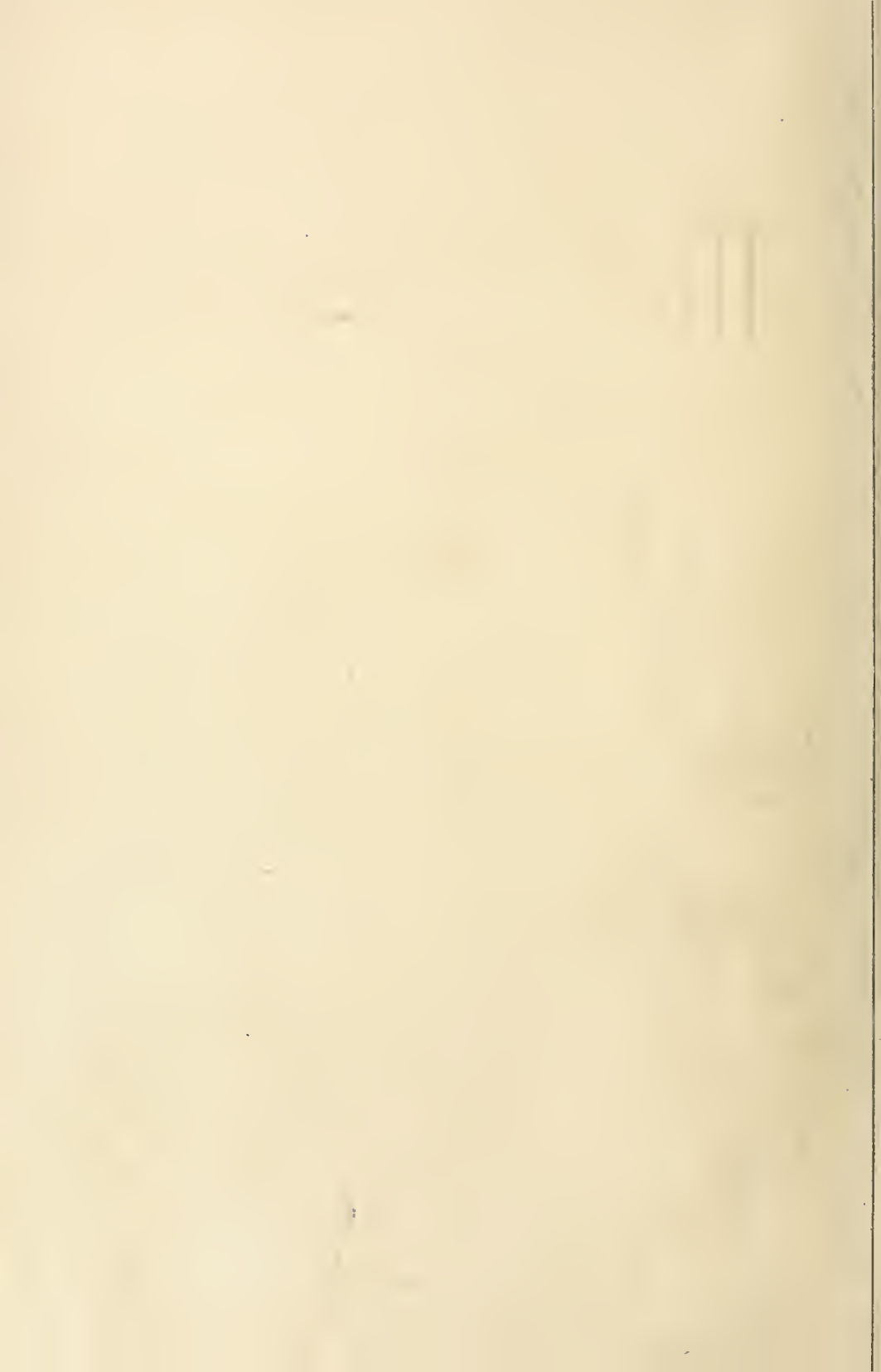

La
Dot de Brigitte

Opérette en trois Actes

DE

Paul FERRIER et Antony MARS

Musique de

Gaston SERPETTE et Victor ROGER

Partition Chant et Piano

Paris, CHOUDENS, Editeur,
30, Boulevard des Capucines, 30.

Tous droits d'exécution, de traduction, de reproduction et d'arrangements réservés

Copyright 1895 by CHOUDENS

Imp. Dupire Paris

Défense est faite par les auteurs à tout directeur de représenter cet ouvrage sans avoir traité avec l'Éditeur -propriétaire du droit de représentation CHOUDENS

CONNICK

A nos Interprètes

Gaston Serpette, Victor Roger

LA DOT DE BRIGITTE

OPÉRETTE EN 3 ACTES

Représentée pour la première fois le 6 Mai 1895

Brigitte	M ^{me}	SIMON-GIRARD
Hortense	M ^{lle}	GERMAINE GALLOIS
Nicole	M ^{lle}	ALICE BONHEUR
Le Colonel	M ^r	F. HUGUENET
Mulot	M ^r	CHARLES LAMY
Chamoisel	M ^r	BARRAL
Brétigny	M ^r	THÉRY

Chef d'Orchestre Mr. M. BAGGERS

Pages

<i>OUVERTURE</i>	2
------------------------	---

ACTE I

N ^{os}				
1	{	CHOEUR DES ÉCOLIERS	« Récitons, calculons, écrivons	13
		FABLE	« Un jour, Maître Corbeau	Chamoisel 19
2	{	TERZETTO	« C'est moi, me voici de retour	Brigitte, Nicole, Chamoisel 28
		COUPLETS	« Ma jote est assez naturelle	Brigitte 32
5	{	ENSEMBLE	« Et cet omnibus...c'était mon gendre	Chamoisel 40
		COUPLETS	« Salut, charmante maisonnette	Brigitte 46
4		DUETTO	« Mon vœu, je pense, est légitime	Brigitte, Brétigny 51
5	{	FINALE	« C'est le Colonel!	65
		RONDEAU	« Colonel du trente-sixième	Le Colonel 74

ACTE II

		<i>ENTR'ACTE</i>	82	
6		PETIT QUINTETTE	« Le triste repas!	Brigitte, Nicole, Le Col: Mulot: Cham: 84
7		DUETTO	« Mon sentiment n'a pas changé	95
8		CHOEUR DU DRAPEAU	« C'est le drapeau du régiment	107
9	{	TERZETTO	« C'est indigne! c'est infâme!	Brigitte, Brétigny, Chamoisel 113
		AIR	« Dans les longs jours	Brétigny 119
10		DUETTO	« Vraiment! il aimerait à boire?	Brigitte, Le Colonel 126
11		DUO avec CHOEUR	« C'est un roman!	Hortense, Brétigny 134
12		CHOEUR dans la coulisse	« Gaiement, sablons le champagne!	144

ACTE III

		<i>ENTR'ACTE</i>	146	
13		COUPLETS	« Nous avions tant de choses à nous dire	Brigitte 148
14		DUO DES RIRES	« Quoi! vraiment, dans son tête-à-tête	Brigitte, Hortense 154
15		COUPLETS	« Vrai! vous me faites de la peine	Brigitte 164
16		TERZETTO DU SERIN	« Mulot! Mulot!	Nicole, Le Colonel, Mulot 168
17		COUPLETS	« Vous vousfontre est chose facile	Hortense 178
18		QUATUOR	« La partie est plutôt bizarre	Brigitte, Hortense, Le Col: Brét. 183
19		FINALE	« Et toi, ma chère bien-aimée	Brétigny 199

LA DOT DE BRIGITTE

OUVERTURE.

Allegro marziale.

PIANO.

ff

Même mouv.

p

dolce.

Allegretto.

p léger.

poco cresc.

cresc.

f dim.

cresc.

mf *cresc.*

ff

Allegretto non troppo.

pp *tr*

N° 1.

CHŒUR ET FABLE.

CHAMOISEL, LES ÉLÈVES (garçons et filles)

All^o moderato.

PIANO.

mf

cresc. *f*

The second system continues the piano introduction. The right hand features a more active melodic line with some grace notes, and the left hand has a rhythmic accompaniment. The dynamics increase from *mf* to *f*.

1^{re} Soprani.

Ré-ci_tons

2^d Soprani.

Ré-ci_tons

din. *mf*

The piano accompaniment for the first vocal system. The right hand has a melodic line with some grace notes, and the left hand provides a steady accompaniment. Dynamics include *din.* and *mf*.

E_cri_vous

Ca_lcu_lons! Travaillons, tra_vail_lons

E_cri_vous

Ca_lcu_lons! Travaillons, tra_vail_lons

The piano accompaniment for the second vocal system. It features a melodic line in the right hand and a harmonic accompaniment in the left hand, supporting the vocalists' lyrics.

Ma - thé - ma - tique His - toire, Or - to - graphe et Gram -

Ma - thé - ma - tique Or - to - graphe et Gram -

- mai - re Composons! Déclinons! Composons, Conjuguons

- mai - re Composons! Déclinons! Composons, Conjuguons

et soyons L'honneur de l'é - co - le pri - mai - re!

et soyons L'honneur de l'é - co - le pri - mai - re!

Récitatif.
CHAMOISEL.

O Popoi où mäs-tu con _ duit cul_ te du Grec!

Lent.

pp ff

Ch. A quel é _ cœure _ ment, Destin, tu me con _ dam_ nes! Et me vois-

sf > p f

Cl. -tu Platon fourer des bonnets d'ä _ _ nes Aux mioches de Plessis le

pp f sf > p

Ch. sec Ô Xénophon! Es_ chyle! Homè _ re!

f p

1^o Tempo.

(avec rage)

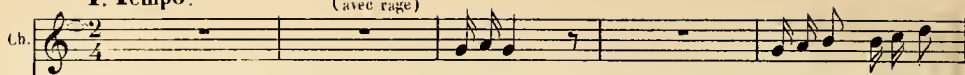
Ob.  *mf*

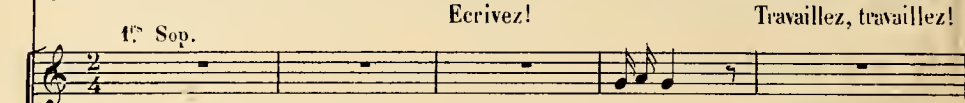
1^{re} Sop.  Ecrivez! Travaillez, travaillez!

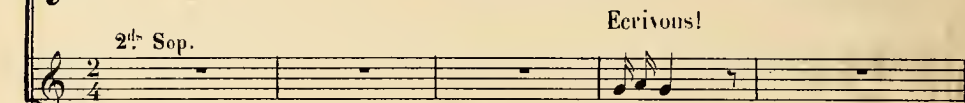
2^{de} Sop.  Ecrivons!

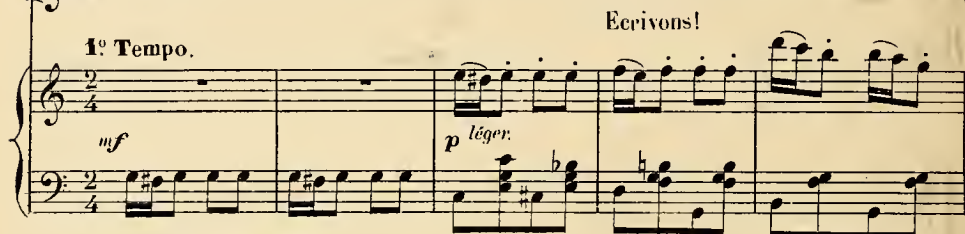
1^o Tempo.  *p léger.*

tra - vail - lons Ma - thé - ma - tique His - toire Or - to - graphe et Gram -

tra - vail - lons Ma - thé - ma - ti - que Or - to - graphe et Gram -

CHAMOISEL.

 Travaillez! travaillez!

 - mai - re Travaillez!

 - mai - re Travaillez!

 *cres -* - cen - - do

Travaillons! tra - vaillons et soyons L'honneur, l'honneur de l'é - co - le pri -

Travaillons! tra - vaillons et soyons L'honneur, l'honneur de l'é - co - le pri -

_mai - re.

_mai - re.

CHAMOISEL.

As - sez! — et pas - sons aux

fa - bles de La - fon - tai - ne.

Ch. J'en ai re_fait les vers et les ai re_vê -

Ch. -lus D'un air de mi_rou_n ton ton -

Ch. _tai_ ne Pour mieux les faire en_tre_r dans ces cer_veaux ob -

Ch. -lus.

Ch. *Un jour maître Cor-beau perché des sus un ché-ne.*

1^{re} et 2^{ds} Sop. *Mi-ron-*

Ch. *Te-*

-ton ton, ton mi-ron-ton, mi-ron-ton, ton, ton, mi-ron-tai-ne,

Ch. *naît de-daus son bec un fro-mag' de bon-don.*

Mi-ron-

Ch.

Sur -

ton ton ton mi-ron - tai - ne, mi-ron - ton, tonton mi-ron - ton.

p

Ch.

_vint maître Re - nard qui flai - rant une - au - bai - ne.

Mi - ron -

mf

Ch.

L'a - bor - da po - li -

- ton, tou, tou, mi-ron - ton ton - tai - ne.

Ch.
_ment en vers de mir_li_tou: Que vous ê_tes donc beau sous vos plumes d'ê_

Ch.
_bè_ne, Que vous a_vez l'œil vif et le bec fanfa_

1^{re} et 2^d Sep. ³

Mi_rou - tai_ne

Ch.
_ron, Si vous chantez aus_si, surprenant phé_no_

Miron_ton

Ch. *mè - ne* Vous auriez d'un Phé_nix et l'air et la chan -

Mi ron tai ne

Ch. *-son* Le Cor_beau pour mon_trer quelle voix est la

Mi ron - ton

Ch. *sien - ne*

Mi ron - ton, ton, ton, mi ron - ton, — mi ron - ton, ton, ton, mi ron -

cb.

Ou - vre son lar - ge bec et lâ - che le bon -

_ tai - ne.

p

cb.

_ don.

Mi - ron - ton, ton, ton, mi - ron - tai - ne, mi - ron - ton, - ton, ton, mi - ron -

f

cb.

Le Re - nard s'en sai - sit et dit la bou - che

_ ton.

p

Ch
plei - ne: Si le fromage est *rall.*
Miron_ton, ton, ton, miron_ton ton - tai - ne *rall.*

Ch
bon,meilleure est la le - çon *Tempo.* *Parlé.* Mo_rale:
1^{re} Sop. *f* Mi_rou - ton, ton,tou,mi_rou - ton
2^{de} Sop. *f* Mi_rou - ton, ton,tou,mi_rou - ton

Ch
D'un se - rin eus_siez vous le ra - ma - ge, Si

Ch.

pour u - ne chan - son, on veut vous tour - men - ter At - ten -

Ch.

pp
_dez a - vant de chan - ter D'avoir fi - ni votre fro - ma - ge At - ten -

1^{re} et 2^{de} Sop. *pp*₃

At - ten -

Ch.

_dez a - vant de chan - ter D'avoir fi - ni votre fro - ma - ge.

f

_dez a - vant de chan - ter D'avoir fi - ni votre fro - ma - ge.

ff

CHŒUR DE SORTIE.

All^o moderato.

PIANO.

Arrosons et binons, Arrosons, sarclons et ter_ras_sons

Arrosons et binons, Arrosons, sarclons et ter_ras_sons

C'est plus gai que dë - crire ou piocher la gram - mai - re

C'est plus gai que ——— pio - cher la gram - mai - re

cresc.

Jar_dinons et mettons à profit les leçons,

Jar_dinons et mettons à profit les leçons,

cresc. - - - *cen* - - - *do.*

Met - tons à pro - fit les le - çons Qu'on puise à l'é - co - le pri -

Met - tons à pro - fit les le - çons Qu'on puise à l'é - co - le pri -

f

- mai - - - re

- mai - - - re

f *dim.* *p*

dim. *pp*

TERZETTO ET COUPLETS.

BRIGITTE, NICOLE, CHAMOISEL.

Allegro.

PIANO.

p

BRIGITTE.

C'est moi, me voi-ci de re -

p léger.

B.

-tour A - vec mil - le cho-ses ex - qui - ses Sans

B.

que rempli de fri - an-di-ses Mon pa-nier me pa-rût trop

B. *lourd.* _____ C'est moi, me voi-là de re -

V. C'est vous, vous voi-là de re - tour A - vec

Ch. C'est toi, te voi-là de re - tour A - vec

B. - tour me voi - ci de re - tour Sans que rempli de

V. mil - le choses ex - qui - ses Sans que rempli

Ch. mil - le choses ex - qui - ses Sans que rempli

B. fri - an - di - ses Mon panier me pa - rut trop lourd

V. de fri - an - di - ses Le panier vous pa - rut trop lourd

Ch. de fri - an - di - ses Ton panier te pa - rut trop lourd

léger.
P

BRIGITTE.

Sou - pè - se, sou - pè - se cepen - dant... —

CHAMOISEL.

Ah! bi - gre! Prends — Ni - co - le!

NICOLE.

Oh! la! la! J'en fla - geo - le!

CHAMOISEL.

Gloire à Monsieur mon gen - dre car Tu le traî tes

Ch. *à l'instar De feu Bal - tha -*

Moderato. BBIGITTE.

J'ai tant de joie au cœur, tant de gaieté dans
 Ch. *- zar.*

Moderato.

Fr. *l'a - me, Rien n'est au gré de mon a - mour As -*

(à volonté)

Fr. *- sez pour fê - ter le re - tour — D'un homme a - do - ré de sa fem -*

pp *suivez.* *dim.*

Moderato.

B.  *mf* *pp*

- me! Ma joie est assez na - tu - rel - le, J'aime

Moderato.

B.  *sfz*

tant mon pe - tit ma - ri ——— L'ab - sent pro - fon - dément ché -

B.  *pp*

- ri ——— Nuit et jour tout me le rap - pel - le Hé -

Poco rall.

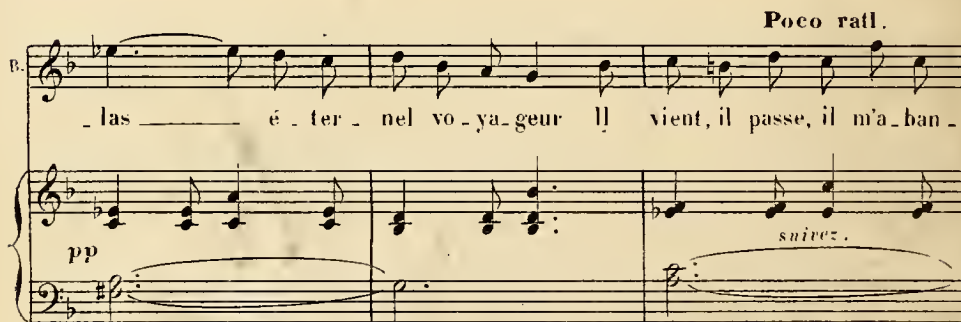
B.  *pp* *suivent.*

- las ——— é - ter - nel vo - ya - geur Il vient, il passe, il m'a - ban -

B.

-lève à mon ar_dent a - mour, — Je veux qu'il trouve à son re -

sfz

B.

-tour — Bon sou - per, bon gîte et le res - te, Elle

pp

B.

est si ra - re la fa - veur Des dou - ceurs que je lui mi -

pp

rall.

Un peu animé.

B.

- ton - ne, Il faut qu'en huit jours je lui don - ne Pour six °

Un peu animé.

pp

cresc.

suivrez.

à volonté.

B. mois au moins de bon - heur! Pour six mois au moins de bon -

pp *suivez.* *cresc.*

Lent. **All^o moderato.** CHAMOISEL.

B. - heur! Je le vois bien chère pe -

Lent. **All^o moderato.** *f* *p*

Ch. - ti - te, Et l'on peut d'a - près ton pa - nier. Ju -

Ch. - ger de ta ten - dres - se. U - ne

mf *p léger.*

NICOLE.

Un melon, Un jam - bon, Un pâ -

truite! un cha - pon de la Bresse, Un homard,

- té de canard. U - ne truite, un melon, Un cha - pon de la Bresse, Un jam -

U - ne truite, un melon, Un cha - pon de la Bresse, Un jam -

ERIGITE. **Plus vite.**

- bon, Un homard, un pâ - té de canard! Et pour ar - ro - ser

- bon, Un homard, un pâ - té de canard!

Plus vite.

f *p*

B.

ce fes - tin, Di - gne, du pa - ys de Co - ca - gne,

B.

U - ne fio - le de Cham - ber - tin, Et deux - bou - teil - les

B.

de Cham - pagne. Et pour ar - ro - ser ce fes - tin, Di -

NICOLE.

Et pour ar - ro - ser ce fes - tin, Di -

CHAMOISEL.

Et pour ar - ro - ser ce fes - tin, Di -

B. *f* *p* - gne du pa - ys de Co - ca - gne, U - ne fio - - le de

V. *f* *p* - gne du pa - ys de Cu - ca - gne, U - ne fio - - le de

Ch. *f* *p* - gne du pa - ys de Cu - ca - gne,

B. *mf* Chamber_tin Et deux bou - teil_les de Cham - pa - -

N. *mf* Chamber_tin, Et deux bou - teil_les de Cham - pa - -

Ch. *mf* Et deux bou - teil_les de Cham - pa - -

B. *p* - gne. C'est du na - nan, c'est du nec - tar, C'est un fes -

N. *p* - gne. C'est du na - nan, c'est du nec - tar, C'est un fes -

Ch. *p* - gne. C'est du na - nan, c'est du nec - tar, C'est un fes -

cresc.

B. *cresc.*
 _tin de Bal - ta - zar. C'est du na nan, c'est du nec -

V. *cresc.*
 _tin de Bal - ta - zar. C'est du na nan, c'est du nec -

Cl. *cresc.*
 _tin de Bal - ta - zar. C'est du na nan, c'est du nec -

cresc.

B. *f*
 _tar, C'est un fes - tin de Bal - ta - zar!

V. *f*
 _tar, C'est un fes - tin de Bal - ta - zar!

Cl. *f*
 _tar, C'est un fes - tin de Bal - ta - zar!

f *ff*

v

ENSEMBLE ET COUPLETS.

Allegretto. *Parlé* CHAMOISEL: Qu'est-ce que c'est que ça? BRIGITTE: L'omnibus?

PIANO. *p*

LES COMMÈRES, entrant:
C'est l'omnibus, le voilà!

NICOLE:
C'est le gretot de l'omnibus!

CHAMOISEL.

Et cet om - ni - bus c'est mon

eres - - - cen - - - do.

Ch. gen - - - dre

ÉCOLIERS, COMMÈRES.

De l'om-ni - bus c'est le gre - lot Le ca - nas - son

ÉCOLIERS, COMMÈRES.

De l'om-ni - bus c'est le gre - lot Le ca - nas - son

mf

vient au ga-lop. De l'om-ni - bus c'est le gre - lot

vient au ga-lop. De l'om-ni - bus c'est le gre - lot

Le ca-nas - son vient au ga-lop. Qui donc ar - ri - ve?

Le ca-nas - son vient au ga-lop. Qui donc ar - ri - ve?

CHAMOISEL.

C'est mon gen - dre
 Qui donc ar - ri - ve?
 Qui donc ar - ri - ve?

Et pour fê - ter son re - tour Vous a - vez cam - po tout un
 jour

1^{re} Sop. Vi - ve, vi - ve
 2^{de} Sop. Vi - ve, vi - ve

Cha - moi - sel et Bré - ti - gny, C'est lui! C'est

Cha - moi - sel et Bré - ti - gny, C'est lui! C'est

lui que le ciel soit bé - ni C'est Mon - sieur Bré - ti -

lui que le ciel soit bé - ni C'est Mon - sieur Bré - ti -

The second system continues the vocal and piano parts. The lyrics are: "lui que le ciel soit bé - ni C'est Mon - sieur Bré - ti -".

- gny C'est lui.

- gny C'est lui.

The third system concludes the vocal and piano parts. The lyrics are: "- gny C'est lui." and "- gny C'est lui.".

BRIGITTE. NICOLE.

C'est toi! C'est lui!

CHAMOISEL.

C'est vous!

BRÉTIGNY.

C'est moi!

BRIGITTE. TOUTES. Même mouv!

C'est toi! C'est lui!

Ch. C'est vous, C'est vous!

Br. C'est moi! C'est moi! Bri -

BRIGITTE.

E - mi - le dans mes

Br. - git - tel!

p dolce.

B. bras —

Br. Dans les miens — Et vous tous, touchez - là —

sf:

Br. Mais de quel cœur joy - eux Je re - trou - ve là -

pp

Br. - si - le d'où trop long - temps D'où trop long -

rall.

sf: *dim.*

Br. - temps le devoir m'ex - i - la!

Andantino.

pp *p*

rall.

a Tempo. (sans lenteur)

tr. Sa - lut char - man - te - mai - son - net - te Où je re - viens le

a Tempo.

pp

tr. cœur bat - tant — Re - trou - ver a - vec — ma chambret - te

tr. Le doux nid, où l'a - mour m'at - tend — Loin de vous,

pp

tr. et ma joie en est le te - moi - ga - ge Du monde a - vec re -

Br. *-gret j'ai du fai-re le tour!* ||

sf *dim.*

Br. n'est qu'un bonheur en voy - a - ge Ce - lui que don - ne

pp *p*

Br. *rit.* le re-tour. Il n'est qu'un bon-heur en voy - a - ge, Ce -

suivrez. *dim.*

Br. *a Tempo.* -lui que don-ne le re-tour. *a Tempo.*

f *dim.* *p*

a Tempo.

Br. Par - tout, dans tous les coins du mon-de Tris-te pas-sant, fi -

a Tempo.

pp

Br. -dèle é - poux — Je re - voy - ais ta - tête blou-de

Br. Ton front si pur tes yeux si doux! — Et jèr - rais

pp

Br. -tris-te-ment de ri-vage en ri - va - ge Dau-tant plus cha - gri -

Br. *né que j'a - vais plus d'a - mour* ||

sf *dim.*

Br. *n'est qu'un bon - heur en voy - a - ge Ce - lui que don - ne*

pp

Br. *le re - tour. Il n'est qu'un bonheur en voy - a - ge Ce -*

p rit. *doux.* *suivez.* *dim.*

Br. *- lui que don - ne le re - tour.*

Lent. *ppp*

N^o 3^{bis} - SORTIE.

Allegretto.

PIANO.

The second system continues the piece. The right hand features a melodic line with accents and slurs. The left hand provides harmonic support with chords and moving bass notes.

N° 4. — DUETTO.

51

BRIGITTE, BRÉTIGNY.

BRÉTIGNY.

Mon vœu je

PIANO *mf* *pp*

Br.

pense — est lé-gi - li - me, Ne suis je pas ton mai - tre et ton sei -

espressivo.

Br.

- gneur; — Six mois d'exil sont un tris - te ré-gi - me Pour

Br.

un é - poux af - fa - mé de bon-heur —

BRIGITTE.

Un mo -

Al - lons viens! _____

- ment!

Bri - git - te, l'a - mour nous ap - pel - - le là -

Excusez-moi Mon - sieur! _____ Il faut vous confesser d'abord

- haut!

f *p dolce.*

et tout de sui - te Cer - tai - ne - ment,

Me confes - ser ?

Loya - lement, complè - te - ment. —

Ces trois adverbés joint font admi - ra - ble —

mf *pp*

Allegretto.

Du

- ment. —

Allegretto.

p

B. *ra - rant nos six mois de veu - va - ge, Loïn de moi Comptais-tu les jours? —*

Bc. *Tou -*

p

B. *Ou.bliais - tu daus le voy - a - ge La*

Bc. *- jours! tou - jours!*

B. *peine où je me consu - mais? — Gardais-*

Bc. *Ja - mais! Ja - mais*

B. *-tu dans le fond de l'âme Lesouvenir de nos amours? —*

Br. *Tou -*

p

B. *Et ja - mais à quelque autre fem - me As-tu prou -*

Br. *- jours! tou - jours.*

Poco rall. Tempo.

B. *- vé que tu l'ai - mais? —* *pp*

Br. *Ja -* *pp*

Tempo. *Ja - mais! Ja - mais! — Ja -*

suivez. *pp dolciss.*

Mouv! de Valse modéré.

B.  *ma* - *is* - *Tou* - *jours!* Et n'en dé - *plaise* A la

Br.  *ma* - *is!* *Tou* - *jours!* Et n'en dé - *plaise* A la

Mouv! de Valse modéré.

B.  *viel* - *le* *chan* - *son* — *Fran* - *çai* - - - *se.*

Br.  *viel* - *le* *chan* - *son* — *Fran* - *çai* - - - *se.* *Ja* -

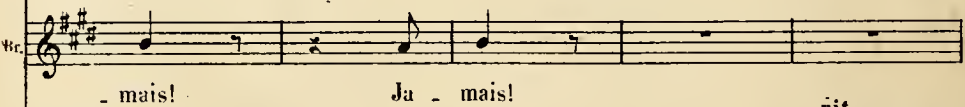

B.  *Tou* - *jours!* *Tou* - *jours!* *C'est* la de - *rit.*

Br.  *ma* - *is!* *Ja* - *mais!* *rit.*

pp **Tempo.**

B. *pp* - vi - se des - a - mours. Ja - mais! Tou - jours! Et

Br. *pp* Ja - mais! Tou - jours! Et

Tempo.

pp

cresc.

B. n'en dé - plaise A la vieille chan - son Fran - çai -

Br. *cresc.* n'en dé - plaise A la vieille chan - son Fran - çai -

cresc.

mf

B. - se. Ja - mais! Ja - mais! Tou - jours! .

Br. *mf* - se. Tou - jours! . Tou - jours! .

mf

Pressez. *f* *pp* **rall.**

B. C'est la de - vi - se des a - mours, C'est la de -

Br. C'est la de - vi - se des a - mours, C'est la de -

Pressez. *f* *pp* **rall.**

a Tempo.

B. - vi - se des a - mours.

Br. - vi - se des a - mours.

a Tempo. *mf*

Moderato.

Br. Mais à mon tour, je prends la to-ge De nos

Moderato. *p* *pp*

Br. ju - ges d'instruction, Ré - pou - dez, je vous in - ter - ro - ge! Ré - pou -

Br. _dez sans dis - si - mu - la - ti - on. **Allegretto.**

suivrez. **Allegretto.** *p*

Br. As - tu vé - cu dans l'inno -

BRIGITTE.

Br. - cen - ce De mon é - xil pleu - rant le cours? Tou -

E. *- jours! Tou - jours!*

B. *Mais peut ê - tre qu'à mon ab -*

B. *Ja -*

Er. *- sen - ce Dou - ce - ment tu l'ac - cou - tu - mais?*

B. *- mais! Ja - mais!*

Er. *Fermais - tu, femme irrépro - cha - ble, l'oreille à*

B. *Tou - jours! tou - jours!*

B. *tout ga - lant dis - cours? Ou*

B. *bien veu, ve trop couso - la - ble Quelque fois n'as - tu fait des*

suivez.

BRIGITTE.

pp

Ja - mais! ja - mais! ja -

B. *traits. ja -*

pp

dolcissimo.

Mouv! de Valse modéré.

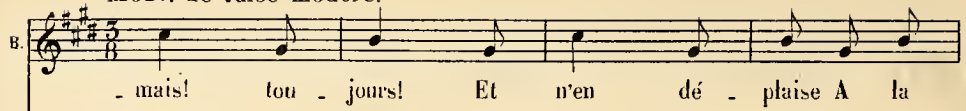
B.  - mais! tou - jours! Et n'en dé - plaise A la

Br.  - mais! tou - jours! Et n'en dé - plaise A la

Mouv! de Valse modéré.

B.  vieil - le chan - son — Fran - çai - - - se.

Br.  vieil - le chan - son — Fran - çai - - - se. Ja -

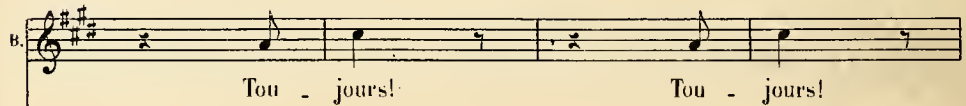

B.  Tou - jours! Tou - jours!

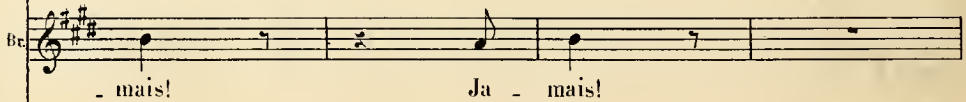
Br.  - mais! Ja - mais!

rall. *Tempo.*

B. C'est la de - vi - se des a - mours! Ja -

Br. Ja -

pp

rall. *Tempo.*

pp

S. - mais! tou - jours! Et nen dé - plaise A la

Br. - mais! tou - jours! Et nen dé - plaise A la

cresc.

cresc. *mf*

S. vieil - le chan - son Frau - çai - - - se, Ja -

Br. vieil - le chan - son Frau - çai - - - se,

B. *ma*is! Ja - *ma*is! Tou - *jours*!
 Tr. Tou - *jours*! Tou - *jours*!
mf

Pressez.
 B. C'est la de - vi - se des a - *mours*, C'est *pp*
 Tr. C'est la de - vi - se des a - *mours*, C'est *pp*
f **Pressez.** *pp*

B. *rall.* la de - vi - se des a - *mours*! **Tempo.**
 Tr. la de - vi - se des a - *mours*!
rall. **Tempo.** *mf*

ppp

N^o 5.

FINALE.

BRIGITTE, LE COLONEL, CHAMOISEL, MULO, CHŒUR.

All^o moderato.

SOPRANI.

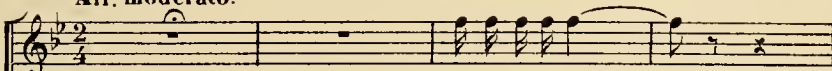

C'est le colonel! _____

TÉNORS.

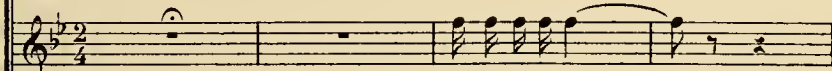

C'est le colonel! _____

BASSES.

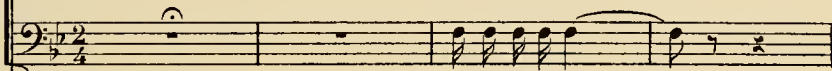

C'est le colonel! _____

All^o moderato.

PIANO.

C'est le colonel! Comme il a grand air En grand u - ni -

C'est le colonel! Comme il a grand air En grand u - ni -

C'est le colonel! Comme il a grand air En grand u - ni -

- for - me! C'est le co_lo_nel!

- for - me! C'est le co_lo_nel!

- for - me! C'est le co_lo_nel!

f

Et pour Chamoisel Quel - le chance é -

Et pour Chamoisel Quel - le chance é -

Et pour Chamoisel Quel - le chance é -

ff

- nor - me, D'a - voir à lo - ger pa_reil co_lo_nel.

- nor - me, D'a - voir à lo - ger pa_reil co_lo_nel.

- nor - me, D'a - voir à lo - ger pa_reil co_lo_nel.

LE COLONEL.

C'est bien Mes - sieurs, j'at - tends i - ci mon hô - te,

Et quant à Bre - ti - gny rien n'excu - se sa fau - - -

- te Et s'il nar - rive a - vant ce

p léger.

soir ——— Mil - le re - grets mais il fe - ra huit jours -

1^e
C.

d'ar - - rets.

CHAMOISEL.

Le co - lo - nel est là

1^e
C.

C'est moi qui suis con -

Co - lo - nel je m'ex - cu - - se!

1^e
S.

- fus! - Du dé - ran - ge - ment Que vous fe - ra, si

Vous!

vous fe - ra si peu que j'en a - bu - se, Mon bil - let de lo - ge -

- ment.
GRAMOISEL.

Tiens! il s'ex - pri - me po - li - ment!

Mais ou donc est pas - sé mon

erese.

gen - dre? Quoi?

MULOT. *presque parlé.*

Chut! Mo -

BRIGITTE.

Où donc est E - mi - - - le?

M. *_tus!* Mo -

B. Quoi? Y peut-on rien com -

CHAMOISEL.

M. *_tus!* Chut!

Y peut-on rien com -

B. pren_dre Et que veut di_re ce ré - bus?

Ch. pren_dre Et que veut di_re ce ré - bus?

ff *p*

All^o non troppo.

Ch.
 All^o non troppo. Ma fil - le, co - lo - nel,

The first system consists of a vocal line (Ch.) and piano accompaniment. The vocal line starts with a whole rest, followed by the lyrics 'Ma fil - le, co - lo - nel,'. The piano accompaniment features a flowing melody in the right hand and a harmonic accompaniment in the left hand.

Le COLONEL.

É - tonnement char - man - te

The second system features a vocal line (Le COLONEL) and piano accompaniment. The vocal line has the lyrics 'É - tonnement char - man - te'. The piano accompaniment continues with a similar melodic and harmonic style.

BRIGITTE.

rall.

Oh! mon - sieur!

Le C.
 Ne rougis - sez pas,

rall.

p

Plus lent.

1^o Tempo.

Mais E -

Le C.
 C'est vo - tre pè - re seul qui'ci je compli - men - te

Plus lent. 1^o Tempo.

pp

B.

mi - le...
CHAMOISEL.

Pa -

Où donc est - il?
MULOT.

Si - len - cel *Plus bas*

ro - le lieu - te - nants, ca - price ou fantai - si - e
dolce

p

Pour me désennuy - er dans ce tris - te pa - ys

p

Je cueil - le - rai si non je perds cinquante louis,

à volonté.

Cet - te fleur de bourgeoi - si - e.

mf suivez. *p* *tr* *ff*

Récit.

Mais, il est de bon gout, ce

ff \triangleright *p*

sem - ble Devant passer deux jours en - sem - ble Que nous fas -

f \triangleright *ff* \triangleright *p* *f*

- sions dès ce mo - ment, Connais - san - ce plus ample -

mf *p* *pp*

All^o moderato.

ment.

All^o moderato.

f

Co - lo - nel du tren - te six - iè - me Bra -

p très léger.

- ve, nous sommes tout de même, Ga - lant, sensible et sé - millant

Je suis de plus, bon gen - til - homme Rentier marquis et l'on me nomme

pp

1.
C.

Al_bé_rie de Cas_tel Bril_lant. J'ai_me fort

p dolce.

1.
C.

l'é_tat mi_li_tai_re, Mais si dans le ser_vice austère Je

1.
C.

suis ri_gide et so_lennel, Je prends u_ne toute autre forme Quand je quitte

1.
C.

a_vec l'u_ni_forme Mon pa_nache de co_lo_nel.

Le mar - quis a - lors se ré - veil - le Qui

p très léger.

ca - chait le bout de l'oreille Sous le sol - dat trop

as - ti - qué Et court a - vi - de de dé - li - ces Les ca - ba - rets et

pp

les cou - lis - ses Les Mir - li - tons et le Joe -

1^{re}
C. *- key.* Sans qu'aucun coup me dé-con - cer - - te Je

1^{re}
C. taille au club à banque ouverte Et c'est là mon pé - che mignon, Que

1^{re}
C. je joue - rais sur un cra - tère, De bout sur un pa - ra - ton -

1^{re}
C. - nerre, De vant la bouche d'un ca - non.

1^e
C.
Mais qu'en - fin vien-ne cette au - ro - re, Où

ppp très léger.

1^e
C.
sous le drapeau tri - co - lore On marche - ra ré - so - lument;

1^e
C.
Mes ca-valiers peu - vent m'en croi-re, Sur le chemin de la vic-toi - re

pp

1^e
C.
Je mè - ne - rai le ré - gi - ment.

le C.

PERSONNAGES avec le Chœur.

ff Sop.

Mais qu'en - fin vienne cette au - ro - re OÙ

Ténors.

Mais qu'en - fin vienne cette au - ro - re OÙ

Basses.

Mais qu'en - fin vienne cette au - ro - re OÙ

ff

le C.

sous le drapeau tri - co - lo - re Nous marcherons ré - so - lument,

sous le drapeau tri - co - lo - re Nous marcherons ré - so - lument,

sous le drapeau tri - co - lo - re Nous marcherons ré - so - lument,

sous le drapeau tri - co - lo - re Nous marcherons ré - so - lument,

1^{re} C.

Mes cavaliers peu - vent m'en croi - re Sur le chemin de la vic - toi - re

Ses cavaliers peu - vent l'en croi - re Sur le chemin de la vic - toi - re

Ses cavaliers peu - vent l'en croi - re Sur le chemin de la vic - toi - re

Ses cavaliers peu - vent l'en croi - re Sur le chemin de la vic - toi - re

1^{re} C.

Je mè - ne - rai le ré - gi - ment.

Il mè - ne - ra le ré - gi - ment.

Il mè - ne - ra le ré - gi - ment.

Il mè - ne - ra le ré - gi - ment.

ff

On parle **ppp** *p très léger.*

pp **ppp**

ff

Sixth system of the piano score. The right hand has a melodic line with some slurs. The left hand features a rhythmic accompaniment of chords. The system concludes with a double bar line and a fermata.

Fin du l'Acte.

ENTR' ACTE.

All^o moderato.

PIANO.

cre - - - - - scen

- do. f

ff RIDEAU.

Enchaînez..

PETIT QUINTETTE.

BRIGITTE, NICOLE, LE COLONEL, MULOT, CHAMOISEL.

All^{to} moderato.

PIANO.

pp

BRIGITTE et NICOLE. *pp*
Le tris-te re -

LE COLONEL. *pp*
L'ex-cel-lent re -

MULOT. *pp*
Le tris-te re -

CHAMOISEL. *pp*
Le tris-te re -

dim. *pp*

B.
N. pas! De peur qu'on ne di-se Bè-tise ou sot-tise, On ne cau-se

1e
C. pas! Et la chère ex-qui-se Mais ça me dé-frise Qu'on ne cau-se

M. pas! De peur qu'on ne di-se Bè-tise ou sot-tise, On ne cau-se

Cb. pas! De peur qu'on ne di-se Bè-tise ou sot-tise, On ne cau-se

B.
N. pas, — Et ça semble louche Que gê-nés ou froids — On déjeune à

1e
C. pas, — Et ça semble louche Que gê-nés ou froids — On déjeune à

M. pas, — Et ça semble louche Que gê-nés ou froids — On déjeune à

Cb. pas, — Et ça semble louche Que gê-nés ou froids — On déjeune à

B.
N.
trois Sans ouvrir la bou_che Le triste re - pas! De peur qu'on ne

C.
trois Sans ouvrir la bou_che L'excellent re - pas! Et la chère ex -

M.
trois Sans ouvrir la bou_che Le triste re - pas! De peur qu'on ne

Ch.
trois Sans ouvrir la bou_che Le triste re - pas! De peur qu'on ne

pp

B.
N.
di - se Bè - tise ou sot - tise On ne cau - se

C.
- qui - se Mais ça me dé - frise Qu'on ne cau - se

M.
di - se Bè - tise ou sot - tise On ne cau - se

Ch.
di - se Bè - tise ou sot - tise On ne cau - se

B.
N. *mf*
pas, — Et ça sem-ble lou-che Que gè-nés ou

1^e
C. *mf*
pas, — Et la chose est lou-che Que gè-nés ou

M. *mf*
pas, — Et ça sem-ble lou-che Que gè-nés ou

Ch. *mf*
pas, — Et ça sem-ble lou-che Que gè-nés ou

cresc. *mf*

B.
N. *pp*
froids On déjeune à trois Sans ouvrir la bou-che.

1^e
C. *pp*
froids On déjeune à trois Sans ouvrir la bou-che.

M. *pp*
froids On déjeune à trois Sans ouvrir la bou-che.

Ch. *pp*
froids On déjeune à trois Sans ouvrir la bou-che.

pp

Mouvt de Valse.

CHAMOISEL.

Mouvt de Valse.
bien chanté.

Cache mieux le sou-ci qui se

BRIGITTE.

Eh! le puis-je mon

lit dans tes yeux, — ma fil — le!

pè - re? Lors - que ma dou - leur, s'ex - as -

- re De tant d'é - vé - ne - ments

B.

toujours mys - té - ri - eux.

CHAMOISEL. (à part)

C'est vrai que

Ch.

l'on croi - rait vivre u - ne tra - gé - di -

Ch.

- e. Quel - le fa - ta - li - té par les des -

p

Ch.

- tins our - di - - e Que fait E - mi - le?

(à Mulo)

BRIGITTE

Que de- vient- il? —

MELOT.

Chut! Mo- tus! Mo-

M

- tus! Les- sen- ti- el est qu'il est sor- ti de l'ar-

p

M

- moi - - - rel Pour le res- te

M

gar- dez vos lan- gues mor- di- cus! —

LE COLONEL.

Par ma foi! tout é - tait par - fait

le C. man - ger et boi - re, J'ai dé - jeu - né chez

BRIGITTE et NICOLE.

1^o Tempo.

Le triste re -

Lu - cul - lus! L'excellent re -

MULOT. Le triste re -

CHAMOISEL. Le triste re -

1^o Tempo.

R.
 N. *pas! De peur qu'on ne di - se Bête-tise ou sot - tise, On ne cau - se*
 1^e
 G. *pas! Et la chère ex - qui - se Mais ça me dé - frise Qu'on ne cau - se*
 M. *pas! De peur qu'on ne di - se Bête-tise ou sot - tise, On ne cau - se*
 Ch. *pas! De peur qu'on ne di - se Bête-tise ou sot - tise, On ne cau - se*

R.
 N. *pas, — Et ça semble lou - che Que gênés ou froids — On déjeune à*
 1^e
 G. *pas, — Et la chose est lou - che Que gênés ou froids — On déjeune à*
 M. *pas, — Et ça semble lou - che Que gênés ou froids — On déjeune à*
 Ch. *pas, — Et ça semble lou - che Que gênés ou froids — On déjeune à*

R.
N.
trois Sans ouvrir la bou_ che Le tris_ te re _ pas! De peur qu'on ue

L.
C.
trois Sans ouvrir la bou_ che Le tris_ te re _ pas! Et la chère ex _

M.
trois Sans ouvrir la bou_ che Le tris_ te re _ pas! De peur qu'on ne

Ch.
trois Sans ouvrir la bou_ che Le tris_ te re _ pas! De peur qu'on ne

pp

R.
N.
di _ se Bête_ se ou sot _ tise, On ne cau_ se pas — Et ça semble

L.
C.
_ qui _ se Mais ça me dé _ frise Qu'on ne cau_ se pas — Et la chose est

M.
di _ se Bête_ se ou sot _ tise, On ne cau_ se pas — Et ça semble

Ch.
di _ se Bête_ se ou sot _ tise, On ne cau_ se pas — Et ça semble

cresc.

B.
N. *mf* louche Que gènes ou froids On dé-jeune à *pp* trois Sans ouvrir la

1c.
C. *mf* louche Que gènes ou froids On dé-jeune à *pp* trois Sans ouvrir la

M. *mf* louche Que gènes ou froids On dé-jeune à *pp* trois Sans ouvrir la

Ch. *mf* louche Que gènes ou froids On dé-jeune à *pp* trois Sans ouvrir la

mf *pp*

B.
N. bouche.

1c.
C. bouche.

M. bouche.

Ch. bouche.

pp *ppp*

N° 7.— DUETTO.

NICOLE, MULOT.

MULOT. *All^o marziale.*

PIANO. *All^o marziale.*

Mon sen - ti -

- ment — n'a pas changé, Ni - co - le! Tel j'é -

- lais, tel je suis tou - jours! Un soldat —

— n'a qu'u-ne pa - ro - le Et

NICOLE.

M.
 le drapeau z'et toi z'ètes mes seuls amours. Eh

N.
 bien nous allons voir si vous êtes véridique Car

p dolce.

V.
 jai moi-même aussi gémi d'votre abandon, Et

N.
 mon amour aussi fidèle que possible, Penche dé-

N. *-jâ vers le par - don. _____ Cer - tain soir de Juil -*

p léger.

N. *- let _____ à l'hor' du cré - pus - cu - le, La*

V. *veill' du dé - part des cons - crits Comm' nous se pro - me -*

N. *- nions près l'bois d'la mère Ur - su - le, Vous sou - vient -*

mf

rall. *Lent.*

V. *MULOT.*
-il de c'que vous m'a - vez pris?
S'il me sou - vient! Je

rall. *Lent.*

p

1^o Tempo.

M.
pris..... rien qu'à la mo - rale em - pê - che! Mais un

1^o Tempo.

M.
ga - ge li - cite aus - si bien qu'a - mou - reux U - ne

NICOLE.

M.
C'est bien ce - là!
mè - che de vos che - veux!

p

N.

3

rall.

Oui, c'est ce - là! — Et cet - te mè - che?

3

rall.

M. CLOT.

All^o mod^{to}

La voi - là! — Et cet - te

All^o mod^{to}

suivrez. *mf* *dim.*

3

3

3

M.

3

mèche, ô ma na - ïa - de Elle embaume en - cor ta pomma - d'e Moelle de

3

3

3

pp

M.

bœuf à l'o - ran - ger — Et toujours,

3

3

3

fz *pp*

M.
que je veille ou dor - me, Elle est la sous mon u - ni - for - me D'où rien n'eût

M.
pu la de - - lo - ger Mêm' s'il fau -

M.
- drait fai - re cam - pa - gue Je vou - drais

M.
qu'el - le m'ac - compagne Sûr qu'ell' me per - te - rait borheur; Et j'i - rais

rit. **Pressez.**

rit. **Pressez.**

v. sans que je treis - saille Au plus é - pais de la ba -

crese.

v. _taille, A - vec ta mè - che sur mon cœur.

Allegretto.

NICOLE.

Voi - ci qu'il mèn - jô - le!

v. Mais ré - ponds, Ni - co - le! Réponds, sans dé -

p

pp

v. Comme au premier jour Sa dou - ce pa

v. _tour! Réponds mon i - do - le!

N. *pp*
-ro-le m'a ren-du l'a-mour! Voi-ci qu'il mèn-

M. *pp*
Rends-moi ton a-mour? Oui, répons Ni-

N. -jè-le, Sa dou-ce pa-ro-le M'a ren du l'a-mour, l'a-mour!

M. -co-le! Réponds mon i-do-le! Est-ce là l'a-mour, l'a-mour?

M. *p.*
Mais à ton tour car à mon tour je me dé-

M. -fi-e Fus-tu fi-dèle a ton Mu-

NICOLE.

Plus vite.

Vois! _____

-lot? _____

Nom de nom! _____

Plus vite.

ma pho - to gra - phi - e dans le mé - dail -

p

1^o Tempo.

NICOLE.

Et ce por -

-lon.

1^o Tempo.

mf

-trait juge toi-mé - me Mu lot fal - lait - il que je t'ai - me Pour ne la -

pp

N. voir ja - - nrais - - quit - - té. Sans compter

N. que ça te ras - su - re, Car si la ca - chette é - tait sû - re C'est preuve

N. de fi - dé - - li - té. Une

N. autre ou - bli - euse et vo - la - - - ge Aurait pu

rall. **Tempo.**

N. mettre une autre i-ma-ge Dans l'pass' par-tout d'son mé-dail-lon. Moi

suivez. **Tempo.**

N. chaste et con-stan-te pro-mi-se J'ai quel-quefois changé d'ê-
pp

N. -mi-se J'ai ja-mais chan-gé d'af-fec-tion
 MULOY. *p dolce.*

O dou-ce pa-

p dolce.

v. Donc à ta Ni-co-le. Réponds à ton

vi. -ro-le! O for-tu-né jour!

N.
 four! Réponds mon i - do - le!

M.
 Voi - là bien Ni - co - le! Voi - là bien là -

N.
 Est - ce là l'a - mour? *pp* Donc à ta Ni - co - le Réponds mon i -

M.
 -mour! *pp* O dou - ce pa - ro - le Voi - là bien Ni -

N.
 -do - le! Est - ce là l'a - mour, l'a - mour?

M.
 -co - le! Voi - là bien - là - mour, l'a - mour!

SCÈNE ET CHŒUR DU DRAPEAU.

CHAMOISEL, CHŒUR.

Allegro marziale.

PIANO.

C'est l'é - ten - dard de la ca - va - le - ri - - - e, Eu

C'est l'é - ten - dard de la ca - va - le - ri - - - e, Eu

C'est l'é - ten - dard de la ca - va - le - ri - - - e, Eu

le voyant pas - ser on a le sen - ti - ment Qu'on voit pas -

le voyant pas - ser on a le sen - ti - ment Qu'on voit pas -

le voyant pas - ser on a le sen - ti - ment Qu'on voit pas -

- ser l'a - - me de la pa - tri - - - e! Halte! Présentez sabre!

- ser l'a - - me de la pa - tri - - - e! à l'étendard.

- ser l'a - - me de la pa - tri - - - e!

Al^o moderato.

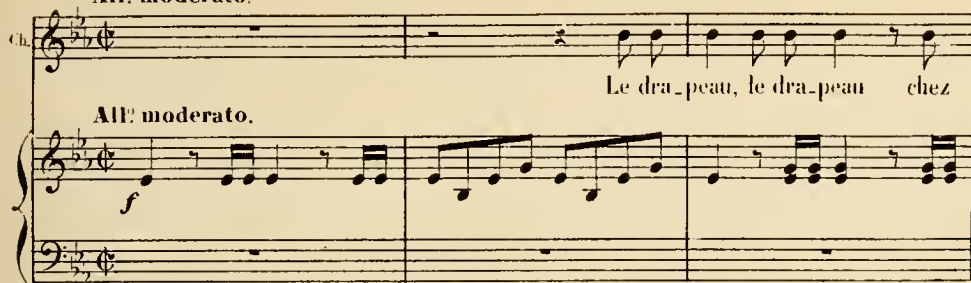
Ch.  Le dra-peau, le dra-peau chez

Al^o moderato.

Ch.  moi, O fa-veur i-nac-cou-tu-

Ch.  -mé - - - e, J'e-xulte et j'ai vraiment de

Ch.  quoi Et dé-sor-mais vi-ve l'ar-mé - - - el-

MULLOT.

Que dis-

M. *- tu de cet ap - pa - rat O Ni -*

NICOLE. *Moi ça me gri - - se*
 M. *- co - le Et moi je*
 CHAMOISEL. *à volonté.*

suivent.

Ch. *dis à ce dra - peau qui mé - lec - tri - - se ah! quel plai -*

Ch. *- sir ah! quel plai - sir ah! quel plai - sir d'ê - tre sol -*

rit.
suivent.

Cl.

f

dat

Sop. *f*

C'est le dra - peau du Ré - gi - ment. C'est Fé - ten -

Ténors. *f*

C'est le dra - peau du Ré - gi - ment, C'est Fé - ten -

Basses. *f*

C'est le dra - peau du Ré - gi - ment, C'est Fé - ten -

f

- dard de la ca - va - le - ri - e, En le voyant pas - ser ou

- dard de la ca - va - le - ri - e, En le voyant pas - ser ou

- dard de la ca - va - le - ri - e, En le voyant pas - ser ou

a le sen - ti - ment Qu'on voit pas - ser l'a - me de la

a le sen - ti - ment Qu'on voit pas - ser l'a - me de la

a le sen - ti - ment Qu'on voit pas - ser l'a - me de la

pa - tri - e!

pa - tri - e!

pa - tri - e!

f

de - cre -

scen - do poco a poco

1^a

2^a

p

pp

N° 9.

TERZETTO ET AIR

BRIGITTE, CHAMOISEL, BRÉTIGNY.

All. vivo.

BRIGITTE. *C'est in - di - gue, c'est in -*

CHAMOISEL. *C'est in - di - gue, c'est in -*

BRÉTIGNY. *C'est vrai que la pauvre*

All. vivo.

PIANO. *f p*

B. *- fâ - me Et je le vois clai - re - ment. Je sais u - ne pauvre*

Ch. *- fâ - me Et je le vois clai - re - ment, Que c'est u - ne pauvre*

Bc. *fem - me Si in - digne à ce long ro - man. Tou - jours fal - lait - il chère*

B. fem-me Qui'on trom-pait im-pu-dem-ment. Jus-qu'à ce jour ma ten -

Ch. fem-me Qui'on trom-pait im-pu-dem-ment. Jus-qu'à ce jour sa ten -

B. à - me, te men - tir ef-frou-té - ment. Jus-qu'à ce jour sa ten -

crise.

B. -dres-se Ma-veu-gla, je le sais bien, Mais ma cou-fi-an-ce

Ch. -dres-se La-veu-gla, je le sais bien, Mais sa cou-fi-an-ce

B. -dres-se La-veu-gla, je le sais bien, Mais sa cou-fi-an-ce

mf

B. ces-se Et je ne croi-rai plus rien, Non je ne croi-rai plus

Ch. ces-se El-le ne croi-ra plus rien, El-le ne croi-ra plus

B. ces-se El-le ne croi-ra plus rien, El-le ne croi-ra plus

B.
rien! rien! rien!

Ch.
rien! rien! rien!

Br.
rien! rien! rien! Et ce_pen - dant, Bri -

B.
Non, Mon-sieur, Non! Je comprends

Br.
-git-te, ma ché - ri - e...

cresc.

B.
tout Et vous n'avez ja - mais vi - si - té l'Algé - ri - e,
CHAMOISEL.

Ni coum Si - di

mf

B. Vos con - tes sont, je le pa -

Ch. Ben Yousouf le Ma - ra - bout.

B. - ri - e J'é -

Ch. Des con - tes à dor - mir de bout.

B. - fais stu - pi - dement cré - du - le!

Ch. Bê - lement, loin de vous nous croquions le mar -

mot Et c'est lâ - che d'a - voir - co - pi - é - mot par mot, Sans changer
 rall. Tempo.

BRIGIITE.
 Et c'est plus lâche en -
 même u - ne vir - gu - le.
 p léger.

- cor d'a - voir par tra - hi - sou Pour s'en al -
 - ler plus li - bre - ment fai - re la fê - - - te Lais -

- ler plus li - bre - ment fai - re la fê - - - te Lais -

E. *se sa femme à la mai - son. Mais, parbleu!*
 BRÉTIGNY.

Bri - git - te!

B. je ne se - rai pas bê - te jus - qu'à res - pec - ter un in - constant , é -

B. - poux Et vous ver - rez car ma ven - geance est tou - te

B. pré - te Vous ver - rez de quel bois ou se chauffe chez

B. *moi. Plus au mot! Taisez-vous!*

BRÉTTIGNY.
Brigit - te! Brigit - te!

mf cresc. f dolce. p

Andante. **A I R.**

B. *Andante.* *Dans les longs jours — De votre ab-*

dim. pp dolcissimo.

B. *- sen - - ce Je vous gar - dais fi - dèle à mon ser -*

B. *- ment Tous les tré - sors — de fin - no -*

B.

- cen - ce Au foud de mon cœur - trop ai -

En peu plus vite.

B.

- mant. Nes-pé-rez plus que ma bon - té pro -

En peu plus vite.

pp dolce.

B.

- lon - - - ge Ce ré - - - ve qui vient de fi -

B.

- nir, Rien n'est de vous que traîtrise et men-

p

B. *son - ge, Mais je sais bien par quel bout vous pu -*

f *p*

Allegro.
B. *- nie. Ma rai - son se ra -*

Allegro.

f *ff*

B. *- vi - se, Malheur à l'imprudent! Car je prends pour de -*

p

B. *- vi - se, Œil pour œil, dent pour dent. Oui je prends pour de -*

rall.

rall.

Tempo.

- vi - se, (Eil pour ceil, dent pour dent) Oui, Mon -

- sietre, oui, je se - rai fran - che Et loin de prendre un

p

mas - que de ver - tu Je veux af - fi -

p

- cher ma re - van - che, En mor - dant au fruit.

Poco rit. **Tempo.**

B. dé - fen - du. Que mon pro - jet vous

Tempo.

suivrez. *p*

Plus lent.

B. plaise ou vous de - plai - se Heureux ce - lui qui

Plus lent.

tr *suivrez.*

Lent. **1^o Tempo.**

B. me fe - ra la cour. Vous cas - ca - diez mon cher

Lent. **1^o Tempo.**

pp

B. j'en suis fort ai - se, Et je pré - tends casca - der à mon tour.

6. Vous cas - ca - diez mon cher j'en suis fort ai - se,

Et je prétends cas - ca - der, ——— cas - ca - der ——— à mon

rit. tour. Ah!

1^o Tempo. Ma rai - son se - ra - vi - se, Malheur à l'impro -

1^o Tempo.

B.

dent! Car je prends pour de - vi - se Œil pour

B.

œil, dent pour dent. *rall.* Oui je prends pour de -

B.

- vi - se, Œil pour œil, dent pour dent. *Vivo.*

Vivo. *ff*

DUETTO.

BRIGITTE, LE COLONEL.

BRIGITTE.

mf

Eh!

B.

quoi, vraiment, il ai_merai_t à boi_re? C'est un défaut que je

p

B.

tiens en mépris.

LE COLONEL.

A sa_bler ferme, il met souvent sa gloi_re,

B.  Il aime aussi les jeux qu'au cercle on

1^{re} C.  Et bien des fois ses a - mis l'ont vu gris,

 *p*

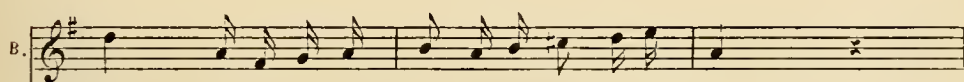
B.  jou - e, Chemin de fer, é - car - té, Bacca - rat?

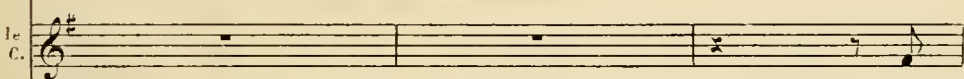
1^{re} C.  Il

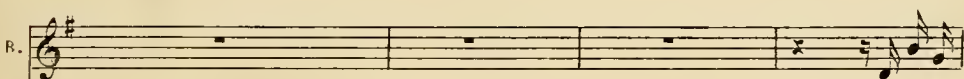

B.  Le voilà

1^{re} C.  joue et perd fréquemment je l'a - vou - e, Apart ça c'est un bon sol - dat

B.
 donc tout le mys - tère Et pour quoi mon - sieur vo - ya -

1^{re} C.
 Je n'en saurais fai - re mys - tère Tant sa conduite m'affli -

p

B.
 - geait _____

1^{re} C.
 - geait _____ C'est un ex - cellent mi - li - tai - re,

B.
 Mais c'est un bien mauvais su - jet. C'est un ex - cellent mi - li -

1^{re} C.
 C'est un ex - cellent mi - li -

B. *re, Mais c'est un bien mauvais su - jet.*

C. *re, Mais c'est un bien mauvais su - jet.*

B. *Quoi dans le monde et dans le de_mi mon_de On le rencontre al -*

p

B. *- tant de fleur en fleur?*

LE COLONEL.

Tant que blasé sur la brune et la blon_de,

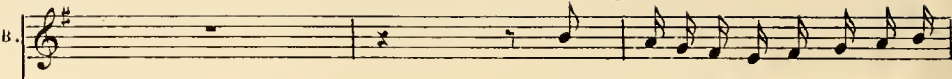
B.  Donc à Paris bravant tous les can-

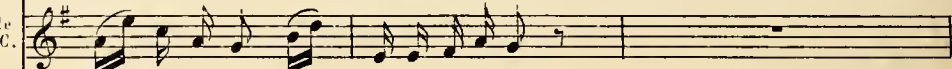
1^{re} C.  Il prit un jour un ange de couleur.

p

B.  (à part)
_ da - les, Il est jou - eur, vi - veur, noc - eur? In - gra - t!

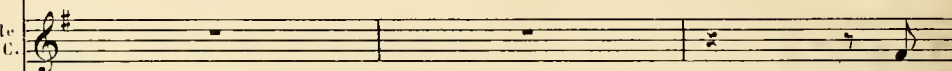
1^{re} C.  Le

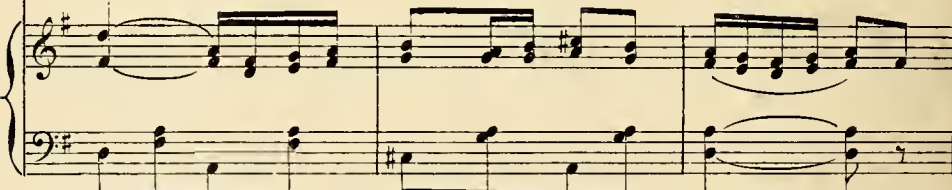

B.  Le voilà

1^{re} C.  jeu, la table et les hori - zon - ta - les, A part ça c'est un bon sol - dat.

1^{re} done tout le mys - tère Et pour quoi monsieur vo - ya - geait, —

2^e Je n'en saurais faire mystère Tant sa conduite m'affli - geait, —

1^{re} Mais c'est un bien mauvais su - jet.

2^e C'est un excellent mili - tai - re.

1^{re} C'est un excellent mili - tai - re, Mais c'est un bien mauvais su - jet.

2^e C'est un excellent mili - tai - re, Mais c'est un bien mauvais su - jet.

MUSIQUE DE SCÈNE.

(Fanfare dans la coulisse)

All. moderato.

PIANO.

mf

f

A.C. 9912.

Coda section of the piece, marked "CODA" with a Coda symbol and a forte (*f*) dynamic. It is in a 3/4 time signature and features a treble and bass clef.

DUETTO.

HORTENSE, BRETIGNY, CHŒUR.

HORTENSE. *All! ben mod!o*

All! ben mod!o C'est un roman! Il est charmant!

PIANO. *mf* *p*

H. Et cent fois plus o - ri - gi - nal Que tous ceux du pe - tit jour -

mf

H. *Plus vite.* *BRETIGNY.*

Plus vite. *f* *mf*

Plus vite. Mais é - cou -

tr. - tez aux sons de la fan - fa - re Leur chant joy -

B

— eux s'u - nit dé - jà.

Moins vite.

HORTENSE.

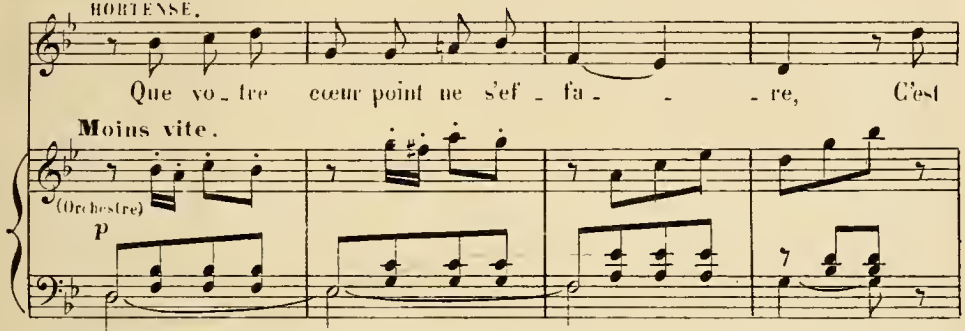

Que vo - tre cœur point ne s'ef - fa - re, C'est

Moins vite.

(Orchestre)
P

H.

moi qui vais y met - tre le ho -

H.

là, C'est moi qui vais y met - tre le ho - là!

Allegro.

Allegro.
f (l'ant-re)

Sop.
Tén.
Basses.

Gai - ment sa - blons le Cham - pa - gue, A pleins

Gai - ment sa - blons le Cham - pa - gue, A pleins

Gai - ment sa - blons le Cham - pa - gue, A pleins

ver - res à pleins cœurs! Bu - vous aux héros en cam - pa - gue, Au

ver - res à pleins cœurs! Bu - vous aux héros en cam - pa - gue, Au

ver - res à pleins cœurs! Bu - vous aux héros en cam - pa - gue, Au

ff Allarg.
tren - te sixiè - me chas - seur. Au tren - te six - iè - me chas -

ff tren - te sixiè - me chas - seur. Au tren - te six - iè - me chas -

ff tren - te sixiè - me chas - seur. Au tren - te six - iè - me chas -

Allarg.

BRIGITTE.

Large.

Au fier Co_lo_nel du tren_te six - iè -
 - seurs!
 - seurs!
 - seurs!

Large.

p

Allegro.

- me!
 BRETIGNY.
Allegro. C'est sa voix! c'est sa voix! hon_te su -

mf

HORTENSE.

Plus lent.

Calmez-vous je suis là
 - prè - - me!
Plus lent.

dim. *p*

Allegretto.

H

pour mettre le ho - là

Allegretto.

pp

BRETIGNY.

Où, n'est-ce pas ma co - lo - nel - - - le?

p

tr.

Vous al - lez veil - ler sur mon bien,

Br.

Vous se - rez cet au - ge gar - dien Qui nous a -

Br. *3* *3*
 - bri - te sous son ai - le.

Br. *3* *3* *3*
 Contre un chasseur en - tre - pre - nant, Il n'est que

p

Br. *3* *3*
 temps — qu'un gendarme in - ter - vien - ne.

HORTENSE. *rall.*
 Vo - tre cause est aussi la mien - ne, Comptez sur moi mon - lieu - te -

p *suivez.*

H. *Al-li-an-ce fi-dè-le C'est conclu mainte-*

BRETIGNY. *Al-li-an-ce fi-dè-le C'est conclu mainte-*

p

H. *-nant Mon lieu-te-*

Br. *-nant Ma co-lo-nel-le,*

H. *-nant, mon lieu-te-nant,*

Br. *ma co-lo-nel-le,*

sf

rall. Tempo.

H. *mon lieu - te - nant.*

B. *ma co - lon - nel - le.*

rall. Tempo.

pp

H. *Car un mè - mè sort - nous - ras - sem - ble,*

p dim.

H. *Nous cou - rons un dan - ger pa - reil,*

H. *Vo - tre ja - lou - sie en é - veil Tremble à l'a - c -*

dent dont je trem - ble! Dans un pé - ril aussipres -

-sant. Mon cœur n'est pas moins en jeu que le vô - tre,

BRETIGNY. rall.

Oui, mais pour l'un comme pour l'au - tre Je suis plus tran - quille à — pré -

Tempo.

HORTENSE.

Al - li - an - ce fi - dè - le, C'est conclu mainte -

-sent. Al - li - an - ce fi - dè - le, C'est conclu mainte -

Tempo.

H. *_nant* *Mon lieute_nant,*

Br. *_nant* *Ma co_lon_nel_ le,* *ma co_lonnel_*

H. *mon lieutenant,* *mon lieu_te*

Br. *_le,* *ma co_lon_nel_*

rall.

rall.

pp

H. *_nant.*

Br. *_le.*

p

pp

N. 12.

CHŒUR DANS LA COULISSE.

Allegro.

SOPRANI.

Gai_ment sablons le cham_pa - gue, A pleins

TÉNORS.

Gai_ment sablons le cham_pa - gue. A pleins

BASSES.

Gai_ment sablons le cham_pa - gue, A pleins

Allegro.
(Pauhare.)

PIANO.

ver_res à pleins cœurs Bu - vons aux hé_ros en cam_pa - gue Au

ver_res à pleins cœurs Bu - vons aux hé_ros en cam_pa - gue Au

ver_res à pleins cœurs Bu - vons aux hé_ros en cam_pa - gue Au

Allegando.

mf

tren-te sixiè - me chasseur, Au tren - te six - iè - me chas - seur.

mf

tren-te sixiè - me chasseur, Au tren - te six - iè - me chas - seur.

mf

tren-te sixiè - me chasseur, Au tren - te six - iè - me chas - seur.

Allegando.

dim.

p

N^o 12^{bis}

MUSIQUE DE SCÈNE.

Maestoso.

PIANO.

ppp

ff

ACTE III.

ENTR' ACTE.

All^{to} marziale.

PIANO.

N° 13. — COUPLETS.

BRIGITTE.

Moderato.

BRIGITTE.

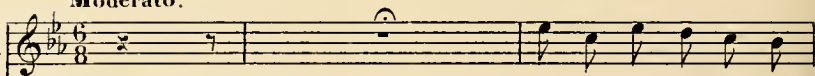
*Moderato.*

Nous a_vions tant de cho -

PIANO.

-ses à nous di - re Ce - ci, ce - la, pourquoi, comment!

Tout u_nennit n'aurait pu nous suffi - re Le temps pas_se si promptement

Bref, nous causions en - cor Quand la trompet - te a re - ten - ti.

B. *rall.* dans le loin - tain. *à volonté.* Ta ra ta ta, ta

B. ta ta ta, ta ra ta ta, ta ra ta

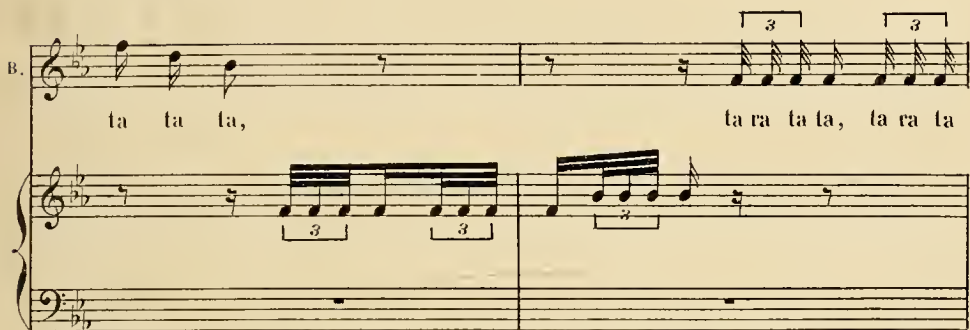

B. ta, ta ra ta ta, ta ra ta ta, ta

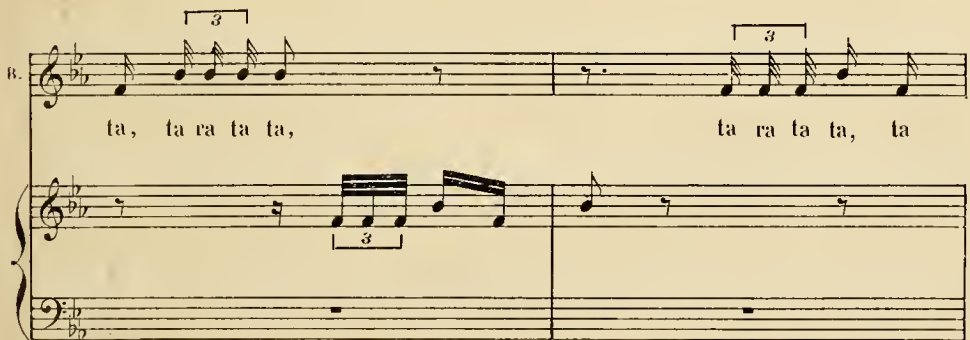

B. ta, ta ra ta ta, ta ta,

B.

ta ra ta ta, ta ra ta ta: Ah! l'au -

Allegretto

B.

_rore est bien in - dis - crè - te, De se le - ver si grand ma -

p

rall.

B.

- tin. Ah! l'au - rore est bien indis - crè - te de se le ver si grand ma -

suivez.

Tempo.

B.

fin. Tempo.

f

1^o Tempo.

B.  *pp*

Mau-dit ap-pel et fa - tal à qui s'ai - me Il faut par-tir,

1^o Tempo.

B. 

ou est pres-sé, Et l'on ne peut sou-vent a-che-ver mè-me

B.  *pp*

Le mot à pei-ne com-men-cé! La-veu si doux sur les

B.  *rall.* *mf*

lè-vres s'ar-rê-te, Le jour pa-raît dans le lointain.

B.

Ta ra ta ta, ta ta ta ta,

B.

ta ra ta ta ra ta ra ta ra ta,

B.

ta ra ta ta ra ta ra ta,

B.

ta ra ta ta ra ta ra ta,

Allegretto.

B.

ta ra ta ta, ta ra ta ta: Ah! l'au_ rore est bien in_dis_

B.

erè te, De se le_ ver si grand ma_ tin. Ah! l'au_

B.

rall.

_rore est bien in_dis_ crè_ _ te De se le_ ver si grand ma_

suivez.

B.

Tempo.

tin.

Tempo.

DUO DES RIRES

BRIGITTE, HORTENSE.

All^{to} moderato.

PIANO.

BRIGITTE.

Quoi, vrai-ment, dans son tête à tête,

Même à tra-vers l'ob-scu-ri-té, Il n'a pas re-con-

-nu la lé-gi-ti-mi-té De son a-mou-reu-se cou-

U. - quê - te?

HORTENSE.

Eh! non ma chère, il n'a soup_çon_né

rien, Ni com_pris no_tre troc, ni re_con_tu_sou

bien. Et je dois l'a_vou_er, non sans quelque a_mer_tu_me, Les

hom_mes sont si disso_lus Que ee_lui_ci s'est montré

Alleg. vivo.

plus Cas-tel Bril-lant que de cou-tu - - - me.

BRIGITTE.

Ah! ah! ah, ah, j'en ris voi-là bien les ma-ris ah, ah, ah,

Ah! ah! ah, ah, j'en ris voi-là bien les ma-ris ah, ah, ah,

ah! ah! ah! ah! ah! Voi-là bien les ma-ris, ah! ah!

ah! ah! ah! ah! ah! Voi-là bien les ma-ris, ah! ah!

ah! ah! j'en ris voi-là bien les ma-ris ah! ah! ah!

ah! ah! j'en ris voi-là bien les ma-ris ah! ah! ah!

Plus lent.

B.  ah! ah! ah! ah! ah! Voi - là bien les ma - ris

H.  ah! ah! ah! ah! ah! Voi - là bien les ma - ris Et comme c'est dans

 Plus lent. *p*

B.  Il leur est doux de

H.  For - dre Que par goût du lar - cin

B.  mor - dre Aux pommes du voi - siu.

 Allegretto. *mf*

B.  *p*

Le co_lo_nel est - ce pos_si - ble S'est pris au piè_ge comme un é_tour_di?

B.  *p*

Peut ê_tre son cœur in_sen_si - ble Mo_dé_rément pei -

HORTENSE.

Mais oui!

B.  *p*

_guait sa pas_si_on? Vous ne di_siez mot, par pruden_ ce

H.  *p*

Mais non!

B. *A part vous, vous mo-quant de lui? — Il i-mi-lait sans*

H. *Oh oui!*

B. *dou-te ce si-leuce Surpris d'ailleurs de-vant sa tra-hi-son?*

H. *Oh!*

pp

B. *Il vous a la Saiu-te Ni-tou-che ser-ré na peu sur*

H. *non!*

p

B. son cœur a - langui? Sa bou - che cherchait vo - tre bou - che

H. Mais oui!

B. Vous a - vez fui trop de sé - duc - ti - on? Devant l'excès de

H. Mais non!

B. son au - da - ce Votre orgueil s'est é - va - nou - i?

H. Oh oui!

B.

Mais cet as_saut qui lui li_vrait la pla_ ce A dé_sar_mé du

All^o vivo.

B.

moins le fan_fa_ron? Ah! ah! ah! ah! j'en

HORTENSE.

Oh non! Ah! ah! ah! ah! j'en

All^o vivo.

pp *p léger.*

B.

ris voi_là bien les ma_ris ah! ah! ah! ah! ah! ah! ah! ah! Voi_

H.

ris voi_là bien les ma_ris ah! ah! ah! ah! ah! ah! ah! ah! Voi_

B. *la bien les ma - ris ah! ah! ah! ah! j'en ris Voi - là bien les ma -*

H. *la bien les ma - ris ah! ah! ah! ah! j'en ris Voi - là bien les ma -*

B. *- ris ah! ah! ah! ah! ah! ah! ah! ah! Voi - là bien les ma - ris Ah! ah!*

H. *- ris ah! ah! ah! ah! ah! ah! ah! ah! Voi - là bien les ma - ris Ah! ah!*

B. *ah! ah! ah! ah! ah! ah! ah! ah! ah! ah! ah! ah! ah! ah!*

H. *ah! ah! ah! ah! ah! ah! ah! ah! ah! ah! ah! ah! ah! ah!*

B. ah! Voi - là bien les ma - ris ah! ah! ah! ah!

H. ah! ah! ah!

p

B. ah! ah! ah! ah! ah! ah! ah! ah! ah! ah! ah! ah!

H. ah! ah! ah! ah! ah! ah! ah! ah! ah! ah! ah!

cresc.

B. ah! ah! ah! ah! ah! ah! ah! ah! ah!

H. ah! ah! ah! ah! ah! ah! ah! ah! ah!

f *p* *PPP*

N° 15. — COUPLETS.

BRIGITTE.

Audante.

PIANO. *pp*

Allegretto. BRIGITTE.

Vrai, vous me fai - tes de la pei - ne Et

Allegretto.

B. je vous frouve (est-ce flat - teur,) — Bien jeu - ne pour un ca - pi -

B. - tai - ne. Bien na - ïf pour un sé - duc - teur. — Le

B.

maître battu — par lève, Se rait un étrange ac-ci —

B.

dent, Mais en tout temps les fils d'Adam Sont roulés

rall.

B.

par les filles d'Ève. — Rien de ce dont il vous souvient n'est arri —

Très lent.

Très lent.

suivent.

p

B.

vé, Colonel vous avez révé! — Colonel

1^o Tempo.

1^o Tempo.

B. *rall.*

_nel, — Co-lo - nel, — Co-lo - nel vous a-vez ré - ve!

suivez.

Tempo.

B. Vous a-vez ré-ve, je vous ju - rel Et dans le char - me du som-

Tempo.

B. _meil — Vous a - vez vé - cu — l'a-ven - tu - re Dont il

B. vous souvent — au ré - veil. De la lampe é-teignant la — flam - me

rall.

B. Vous avez cru je le pré-vois, D'abord recon-naître une voix Et puis recon-

Très lent.

B. -naître une fem-me. Rien de ce dont il vous souvient n'est ar-ri-

Très lent.

suivez

p

1^o Tempo.

B. -vé! Colo-nel vous avez rê-vé! Colo-nel, Colo-

1^o Tempo.

rall.

B. -nel, Colo-nel vous avez rê-ve!

suivez.

pp

N° 16.

TERZETTO DU SEREIN.

NICOLE, MULOT, LE COLONEL.

Allegro.

NICOLE.

Mulot! Mu -

PIANO.

f

p

MULOT.

-lot! Présent ô ma Ni - co - le Mais, qu'ai-je

NICOLE.

Oui bien ton co - lo -

M. vu - mon co - lo - nel!

p

N. *nel qui, grand et pa - ter - nel Par un ca - deau roy -*

N. *_al dé - ga - ge sa pa - ro - le*

MUJET.

Sa parole? Un ca -

N. *Que vous m'a - vez do -*

M. *_dean? Que vent di - re ce - ci?*

p

N. *-tée et qu'il vous dit: Mer - cil Lui.*

M. *Lui? Toit*

mf

N. *Si.*

M. *Moi!*
LE COLONEL.

Non! Morbleu! qui trompe-t'on i-ci?

Allegro poco vivo.

N. *C'est fa - cile à com - pren - dre, A lé - pou - ser je*

M. *Ah! que viens - je d'ap - pren - dre? A ma main tu peux*

C. *C'est à n'y rien com - pren - dre! Quel piè - ge veu - lent -*

f p

S. puis pré-ten-dre Et grâce à cet ar-gent mi - gnon, Ma-me Mu -
 M. donc pré-ten-dre Et grâce à cet ar-gent mi - gnon, Ma-me Mu -
 le C. - ils me ten-dre? Ou par là morbleu me prend - on Pour un Co -

S. - lot se-ra mon nom, Ma-me Mu - lot se-ra mon nom.
 M. - lot se-ra ton nom, Ma-me Mu - lot se-ra ton nom.
 le C. - lo-nel de car - ton, Pour un Co - lo-nel de car - ton.

Revenez au 1^{er} Mouv!

M. O re-fus ty - ran -
 le C. Lui! t'épouser! ja - mais!

NICOLE.

Hé! hé! Quel - le mou - che vous pi - que!

M.
- ni - que!

le
C.
Un sol -

le
C.
- dat de mon ré - gi - ment Ça se - rait du pro - pre vrai -

p dolce.

NICOLE.

Pourtant...

MULOT.

Mon Co - lo - nel....

le
C.
- ment! As - sez! As -

1^e C.

-sez! et son - ge, Puisqu'il te faut u - ne le

1^e C.

-çon, Que tu ne pourrais sans men - son - ge E-pou -

NICOLE.

A eau - se?

1^e C.

-ser ce bra - - ve gar - çon. A

Tempo.

S.

MUIOT,

Il sait tout,

poco rall.

Il sait tout,

1^e C.

cau - se de la cho - se de cette nuit.

Tempo.

p suivez.

N.  mais quoi, c'est bien du bruit Pour peu de cho - se.

le C.  Heïn!

Allegretto.

N.  Co-lo - nel ce n'est pas sa faute! Des

MULOT.  C'est la faute au se - rein.

Allegretto.

N.  fois quand le cœur vous sur - sau - te... L'air

M.  C'est la faute au se - rein.

N.
é - tait chaud ma porte ou - ver - te

M.
C'est la faute au se -

p

N.
J'ai - rai cri - é, c'é - tait sa per - te, C'est plus pour

M.
-rein.

N.
lui que pour moi que j'ai craint

M.
C'est la faute au se - rein.

LE COLONEL.

Ta por - te cet.te nuit! ce - ci me décon - cer - te,

Parle à ton tour, par - le se rein.

NICOLE.

C'est la faute au se -

MULOT.

Co.lo - nel je par.le sans voi.les,

rein. C'est la faute au se -

M.

Jà - vais l'vé_suv' dedans les môelles

N. *-rein.* C'est la

M. Je la sui - vis dans la cham - bret - te

p

N. faute au se - rein.

M. Et je par - tis quand la trom - pet - te Au petit

N. C'est la faute au se - rein.

M. jour à mes feux mit un frein. C'est la faute au se - rein.

f *ff*

N° 17.—COUPLETS.

HORTENSE.

Allegretto.

HORTENSE.

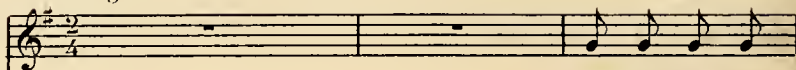

Vous con-fondre est

Allegretto.

PIANO.

Un peu plus lent.
Un peu plus lent.

II. a - ven - tu - res de cœur Vous pouvez bien dire et sans van - tar -

II. _ di - se, Je vins, je vis, je fus vain - queur. C'est char -

rall.

suitez.

II. - mant et par ré - ti - cen - ce Pour garder vos a - mours voi -

Tempo.

Tempo.

p dolce.

II. - lés. C'est là ce que vous appe - lez Faire u - ne re - con - nais -

crése.

p

H. *- san - ce, Faire u - ne re - con - nais - san - - - ce.*

H. *Mais sur cet - te re - con - nais - san - ce D'un loup glis - sé dans*

H. *le ber - cail, Par une é - tran - ge con - fi - den - ce*

H. *J'ai re - cueil - li quel - que dé - tail. Mal - gré la*

Un peu plus lent.

ii. nuit qui vous prè - ta son om - bre Jus - qu'à -

ii. l'au - be du len - de - main, De vos mé -

ii. - faits je sais l'ordre et le nom - bre Et j'er

ii. ai les pren - ves en mains. Oui, Mon -

rall.

The fourth system of music concludes the vocal line and piano accompaniment. The lyrics are 'ai les pren - ves en mains. Oui, Mon -'. The system includes a 'rall.' (rallentando) marking above the vocal line. The piano accompaniment includes a 'suivez.' (follow) marking below the bass line.

Tempo.

II. *p dolce*

-sieur pendant votre ab - sen - ce, A d'autres feux quand vous brû -

II.

-lez, Je sais ce que vous ap-pe - lez

cresc.

II.

Faire u - ne re - con - nais - san - ce, Faire u - ne re - con - nais -

p

II.

- san - - - ce.

mf

N° 18. — QUATUOR.

BRIGITTE, HORTENSE, LE COLONEL, BRÉTIGNY

Allegretto.

PIANO.

LE COLONEL.

La par - tie est plu - tôt bi - zar - re, Et c'est

BRÉTIGNY.

La par - tie est plu - tôt bi - zar - re, Et c'est

le C.  peu souvent qu'on ver - ra Un jou - eur, oiseau vraiment

Br.  peu souvent qu'on ver - ra Un jou - eur, oiseau vraiment

le C.  ra - re Cherchant à perdre au Bac - ca - ra Cherchant à perdre au Bacca -

Br.  ra - re Cherchant à perdre au Bacca - ca - ra

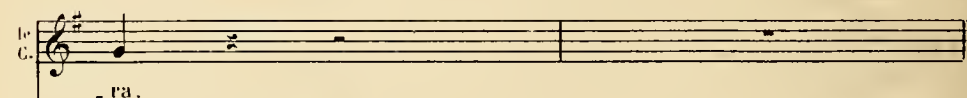

le C.  - ra.

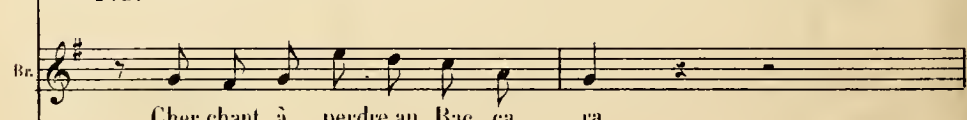
Br.  Cherchant à perdre au Bac - ca - ra.

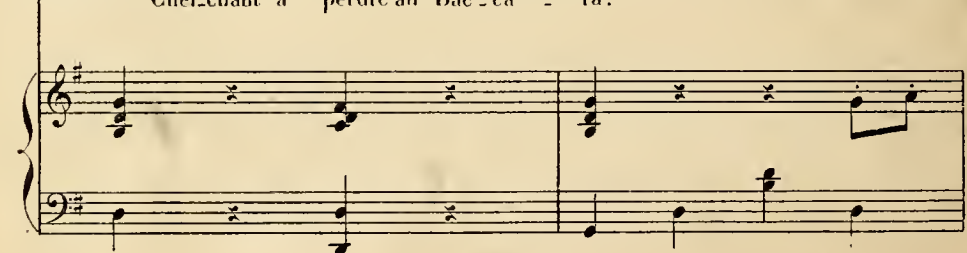

LE COLONEL.

A moi de fai - re!

BRIGITTE.

HORTENSE.

O Ciel!

Que vois-je?

LE COLONEL.

A - vec la Co.lo.nel.le!

C'est Brigitte!

Hé - las vous nous voy - ez En tri -

1^{re} C.

- pots échangeant vos foy_ers, Jouer un jeu très il_li_

BRIGITTE.

Vous ê_tes donc jou_eur, Monsieur?

1^{re} C.

- ci - te.

BRÉTIGNY. *pp*

Non, je te ju_re! Mais cette fois, cet.te seu_le, je

p

MORTENSE.

Quel ex_

1^{re} C.

dois, Per_dre ces cent lou_is qui me brû_lent les doigts.

II

- em - ple, Monsieur!

LE COLONEL.

Chut! C'est no - tre ga - geu - re que je

I^o C.

perds, suis mon jeu, Tu verras quel moy - en je tiens De le sau -

p

BRIGITTE.

pp

La par - tie est plutôt bi -

HORTENSE.

pp

La par - tie est plutôt bi -

I^o C.

pp

- ver sans qu'il en sa - che rien. La par - tie est plutôt bi -

BRÉTIGNY.

pp

La par - tie est plutôt bi -

tr

p léger.

B. - zar - re, Et c'est peu souvent qu'on ver - ra Un jou -

H. - zar - re, Et c'est peu souvent qu'on ver - ra Un jou -

1^o C. - zar - re, Et c'est peu souvent qu'on ver - ra Un jou -

Br. - zar - re, Et c'est peu souvent qu'on ver - ra Un jou -

B. - eur, oiseau vraiment ra - re, Cherchant à perdre au - Bac - ca -

H. - eur, oiseau vraiment ra - re, Cherchant à perdre au - Bac - ca -

1^o C. - eur, oiseau vraiment ra - re, Cherchant à perdre au Bac - ca -

Br. - eur, oiseau vraiment ra - re, Cherchant à perdre au Bac - ca -

B. - ra, Oui, c'est peu sou-vent qu'on ver - ra

H. - ra, C'est peu sou - - vent,

le C. - ra, C'est peu sou - -

Br. - ra, C'est peu sou - - vent, Oui c'est peu souvent qu'on ver -

ere *scen*

B. Chercher à perdre au Bac-ca -

H. Oui, c'est peu souvent qu'on ver - ra Chercher à perdre au Bac-ca -

le C. - vent que l'on ver - - ra Chercher à perdre au Bac-ca -

Br. - ra que l'on ver - - ra Chercher à perdre au Bac-ca -

- do.

B. *- ra, Cher - cher à perdre au Bac - ca -*

H. *- ra, Cher - cher à perdre au Bac - ca -*

le C. *- ra, Cher - cher à perdre au Bac - ca -*

Br. *- ra, Cher - cher à perdre au Bac - ca -*

p

B. *rall. p < f > p Tempo.*
- ra, Au — Bac - ca - ra.

H. *p < f > p*
- ra, Au — Bac - ca - ra.

le C. *p < f > p*
- ra, Au — Bac - ca - ra.

Br. *p < f > p*
- ra, Au — Bac - ca - ra.

rall. Tempo.

pp < f > p

(Ce signe représente une carte donnée au jeu)

le C. 

Allegretto.

p 

presque parlé.

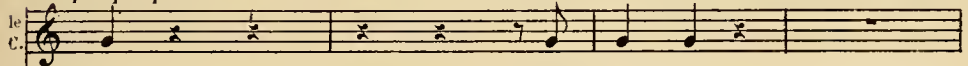
le C. 

Huit!

J'en don - ne !

BRETIGNY.

Neuf!

Oui!

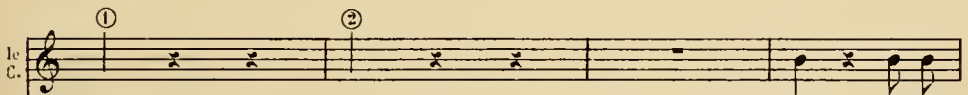

le C. 

Deux! j'ai per-

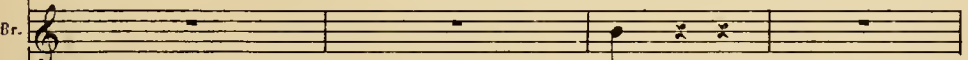
Br. 

Trois!

(Il lui passe le jeu)

le C. *- du.*

Br. *Pas de chan - ce!*

crese.

le C. *Ban - co?*

Br. *Par - bleu!*

f dim. p

Br. ① ② ③ ④

LE COLONEL.

Sept! Oui!

Br. Six! J'en don - ne

Quatre! Bac!

Br. J'en res - te confon - du!

Ban - co tou - jours?

Br. Ban - co!

BRIGITTE

Grand Dieu! Tren-te deux mil-le

Tren-te deux mil-le francs.

p

francs E - mile! Entends-tu bien Tren - te deux

mil - le, La dot qu'il me fal - lait!

BRETIGNY.

Oh! ne me ten - te

cre - - scen - - do.

B. Con.

LE COLONEL.

Donnez donc lieute - nant!

Br. pas! Je n'o - se!

p

marcato.

B. HORTENSE.

- ra - ge! Vous semblez é - mu!

Br. Certes, et pour

LE COLONEL.

Faut - il en res - ter là? En ce cas

Br. can - se! Non, non, non, non!

Récit.

le C. *Don - nez mon cher ou fai - tes Char - le - ma -*

p *suivez.*

Allegro.

le C. *- gue!*

BRETAGNY.

Je donne et cette fois Dieu veuil le que je

Allegro.

ere - - - - - - - do

Br. *ga - gne!*

Allegretto.

f *p*

LE COLONEL.

Br. *Six! Je*

1^{re} C.

ti - re Ti - rer à six est - as - sez

1^{re} C.

neuf!

BRÉTIGNY.

J'ai qua - tre je tire aus - si

1^{re} C.

Quatre!

(Parlé) J'ai gagné!

Br.

Ciel! Neuf!

N° 19 — FINALE

TOUS LES PERSONNAGES.

Andantino.

BRETIGNY.

Et toi ma chère bien ai -

PIANO.

mf *p*

tr. - mé - e Me pardon - ne - ras - tu ?

BRIGITTE.

Tout, mon cher lieute - nant Je suis heu - reu - se main -

All^o marziale.

- nant Tou - jours, tou - jours!

All^o marziale.

(au public)

B. Et vous tous qui vi - les ma pei - ne Quand
très léger. *tr*

B. l'ho - ri - zon se - ra se - reine Fai - tes nous gagner ce procès

B. Car un dernier trouble ma - gi - te Pour faire une dot à Bri - git - te

B. Rien ne van - draît un beau suc - cès.

TOUTS

Un dernier trouble nous a_gi_te Pour faire u_ne dot à Bri_git_te

ff

Rien ne vou_drait un beau suc_cès.

