

This is a digital copy of a book that was preserved for generations on library shelves before it was carefully scanned by Google as part of a project to make the world's books discoverable online.

It has survived long enough for the copyright to expire and the book to enter the public domain. A public domain book is one that was never subject to copyright or whose legal copyright term has expired. Whether a book is in the public domain may vary country to country. Public domain books are our gateways to the past, representing a wealth of history, culture and knowledge that's often difficult to discover.

Marks, notations and other marginalia present in the original volume will appear in this file - a reminder of this book's long journey from the publisher to a library and finally to you.

Usage guidelines

Google is proud to partner with libraries to digitize public domain materials and make them widely accessible. Public domain books belong to the public and we are merely their custodians. Nevertheless, this work is expensive, so in order to keep providing this resource, we have taken steps to prevent abuse by commercial parties, including placing technical restrictions on automated querying.

We also ask that you:

- + *Make non-commercial use of the files* We designed Google Book Search for use by individuals, and we request that you use these files for personal, non-commercial purposes.
- + *Refrain from automated querying* Do not send automated queries of any sort to Google's system: If you are conducting research on machine translation, optical character recognition or other areas where access to a large amount of text is helpful, please contact us. We encourage the use of public domain materials for these purposes and may be able to help.
- + *Maintain attribution* The Google "watermark" you see on each file is essential for informing people about this project and helping them find additional materials through Google Book Search. Please do not remove it.
- + *Keep it legal* Whatever your use, remember that you are responsible for ensuring that what you are doing is legal. Do not assume that just because we believe a book is in the public domain for users in the United States, that the work is also in the public domain for users in other countries. Whether a book is still in copyright varies from country to country, and we can't offer guidance on whether any specific use of any specific book is allowed. Please do not assume that a book's appearance in Google Book Search means it can be used in any manner anywhere in the world. Copyright infringement liability can be quite severe.

About Google Book Search

Google's mission is to organize the world's information and to make it universally accessible and useful. Google Book Search helps readers discover the world's books while helping authors and publishers reach new audiences. You can search through the full text of this book on the web at <http://books.google.com/>

A propos de ce livre

Ceci est une copie numérique d'un ouvrage conservé depuis des générations dans les rayonnages d'une bibliothèque avant d'être numérisé avec précaution par Google dans le cadre d'un projet visant à permettre aux internautes de découvrir l'ensemble du patrimoine littéraire mondial en ligne.

Ce livre étant relativement ancien, il n'est plus protégé par la loi sur les droits d'auteur et appartient à présent au domaine public. L'expression "appartenir au domaine public" signifie que le livre en question n'a jamais été soumis aux droits d'auteur ou que ses droits légaux sont arrivés à expiration. Les conditions requises pour qu'un livre tombe dans le domaine public peuvent varier d'un pays à l'autre. Les livres libres de droit sont autant de liens avec le passé. Ils sont les témoins de la richesse de notre histoire, de notre patrimoine culturel et de la connaissance humaine et sont trop souvent difficilement accessibles au public.

Les notes de bas de page et autres annotations en marge du texte présentes dans le volume original sont reprises dans ce fichier, comme un souvenir du long chemin parcouru par l'ouvrage depuis la maison d'édition en passant par la bibliothèque pour finalement se retrouver entre vos mains.

Consignes d'utilisation

Google est fier de travailler en partenariat avec des bibliothèques à la numérisation des ouvrages appartenant au domaine public et de les rendre ainsi accessibles à tous. Ces livres sont en effet la propriété de tous et de toutes et nous sommes tout simplement les gardiens de ce patrimoine. Il s'agit toutefois d'un projet coûteux. Par conséquent et en vue de poursuivre la diffusion de ces ressources inépuisables, nous avons pris les dispositions nécessaires afin de prévenir les éventuels abus auxquels pourraient se livrer des sites marchands tiers, notamment en instaurant des contraintes techniques relatives aux requêtes automatisées.

Nous vous demandons également de:

- + *Ne pas utiliser les fichiers à des fins commerciales* Nous avons conçu le programme Google Recherche de Livres à l'usage des particuliers. Nous vous demandons donc d'utiliser uniquement ces fichiers à des fins personnelles. Ils ne sauraient en effet être employés dans un quelconque but commercial.
- + *Ne pas procéder à des requêtes automatisées* N'envoyez aucune requête automatisée quelle qu'elle soit au système Google. Si vous effectuez des recherches concernant les logiciels de traduction, la reconnaissance optique de caractères ou tout autre domaine nécessitant de disposer d'importantes quantités de texte, n'hésitez pas à nous contacter. Nous encourageons pour la réalisation de ce type de travaux l'utilisation des ouvrages et documents appartenant au domaine public et serions heureux de vous être utile.
- + *Ne pas supprimer l'attribution* Le filigrane Google contenu dans chaque fichier est indispensable pour informer les internautes de notre projet et leur permettre d'accéder à davantage de documents par l'intermédiaire du Programme Google Recherche de Livres. Ne le supprimez en aucun cas.
- + *Rester dans la légalité* Quelle que soit l'utilisation que vous comptez faire des fichiers, n'oubliez pas qu'il est de votre responsabilité de veiller à respecter la loi. Si un ouvrage appartient au domaine public américain, n'en déduisez pas pour autant qu'il en va de même dans les autres pays. La durée légale des droits d'auteur d'un livre varie d'un pays à l'autre. Nous ne sommes donc pas en mesure de répertorier les ouvrages dont l'utilisation est autorisée et ceux dont elle ne l'est pas. Ne croyez pas que le simple fait d'afficher un livre sur Google Recherche de Livres signifie que celui-ci peut être utilisé de quelque façon que ce soit dans le monde entier. La condamnation à laquelle vous vous exposeriez en cas de violation des droits d'auteur peut être sévère.

À propos du service Google Recherche de Livres

En favorisant la recherche et l'accès à un nombre croissant de livres disponibles dans de nombreuses langues, dont le français, Google souhaite contribuer à promouvoir la diversité culturelle grâce à Google Recherche de Livres. En effet, le Programme Google Recherche de Livres permet aux internautes de découvrir le patrimoine littéraire mondial, tout en aidant les auteurs et les éditeurs à élargir leur public. Vous pouvez effectuer des recherches en ligne dans le texte intégral de cet ouvrage à l'adresse <http://books.google.com>

C 631,239

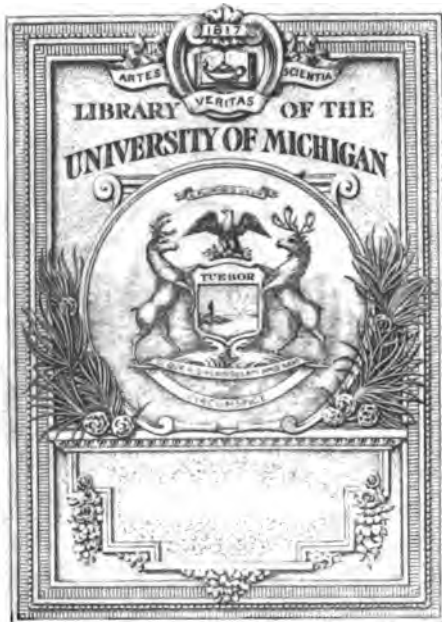

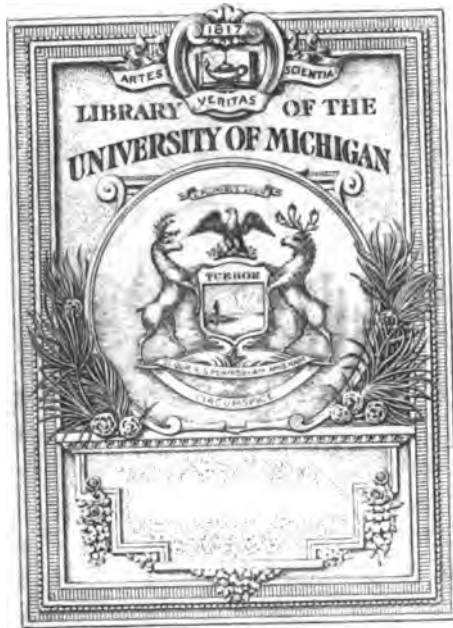

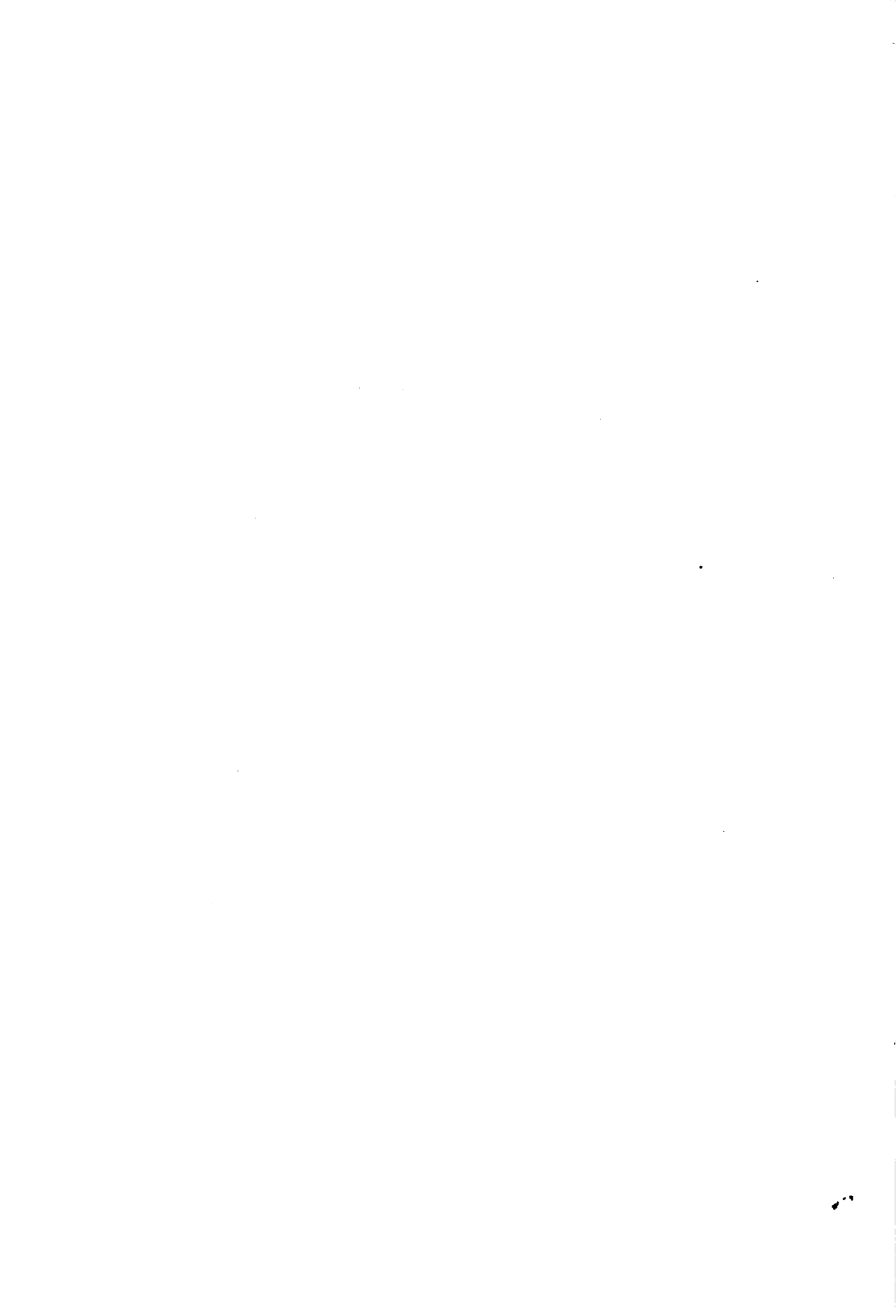

DATE

Shoel
54

Prix

LE TABLEAU DE TIRE-L'ARIGOU

Opérette Fantastique

TROIS ACTES

& DIX TABLEAUX

PAROLES DE

ERNEST BLUM

& RAOUL TOCHÉ

Prix Net 12^{fr}

MEISS

44

LE CHATEAU DE TIRE-LARIGOT

Opérette Fantastique

EN TROIS ACTES ET DIX TABLEAUX

Paroles de MM.

Ernest BLUM et Raoul TOCHÉ

Musique de

GASTON SERPETTE

REPRÉSENTÉE AU THÉÂTRE DES NOUVEAUTÉS, A PARIS

(DIRECTION BRASSEUR)

DISTRIBUTION

MM.	Mesdames
LE CHEVALIER DE S-ROQUET . BRASSEUR.	ANGÈLE JEANNE ANPÉE.
LE MARQUIS DE VAL-POINTU . BERTHELIER.	AGATHE DE BUTTENBLANC . J. DARCOURT.
ADRIEN BÉZUCHARD A. BRASSEUR.	M ^{me} VERDURETTE MARCELLE.
OSCAR DE LA PINTADE TONY-RIOM.	MARTHE VIVIANNE.
BOULINOIS SCHMIDT.	LOÏSE DUCOUBET.
LE RÉGISSEUR BLANCHE.	MARIANNE NORETTE.
ALCOFRIBAS LAUBET.	BLANCHE JENNY.
MAITRE D'HÔTEL DUBOIS.	YVONNE VARENNES.
BAPTISTE CHARVET.	
LE COMMISSAIRE DE POLICE LEGRAIN.	MM ^{mes} DEVILLIERS, FERNANDE, ANTONINE,
MARCHANT DE PROGRAMMES PROSPER.	LOE, PAULINE, NÉRY, GROSLIER, ARMELLE, DURAND,
UN ANGLAIS REIZER.	BERTILE, GILIS, BLANCHE CERNIER, LUDGER.

PARTITION CHANT ET PIANO. — Prix net : 12 francs

PARIS. E. GÉRARD, Éditeur

2, Rue Scribe (Grand-Hôtel)

1884

Music-X

M

1503

.S47

C5

A mon Père

Gaston Serpette

1-8-34-5000

LE CHATEAU

DE

TIRE-LARIGOT

TABLE DES MORCEAUX

	Pages
OUVERTURE	1
ACTE PREMIER	
1. INTRODUCTION ET LES PETITES FEMMES. Dans ce vieux château lugubre.	9
2. COUPLETS DES PETITES FEMMES. . . . Pour pénétrer ce mystère.	14
3. DUO BOUFFE. Comme le temps passe	21
4. TERZETTO. Laissez-nous seuls, obéissance	34
5. TRIO DE L'ARBRE GÉNÉALOGIQUE. . . . En dix-sept cent soixante-neuf.	37
6. COUPLETS. Jeanne dit à Jean : Tu vois bien.	48
7. DUO DU VOYAGE. Rapidement, sans qu'on te voie	56
8. DUO DU PISTON ET DU VIOLON Pour susurrer avec mystère.	65
9. CAVATINE. Je n'ai jamais connu ma mère	74
10. CHŒUR Après ce dîner copieux.	77
11. COUPLETS DE L'ASCENSEUR Je suis surprise, émerveillée	83
ACTE II	
ENTR'ACTE.	90
12. CHŒUR Du restaurant nous sommes les garçons	92
13. DUO Vous désirez que j'abandonne	101
14. TERZETTO. Le hasard qui me persécute	116
15. DUO { a. DUO Vous connaissez celle qui brûle	122
{ b. RONDEAU Elle disait : Celui que j'aime	124
16. CHŒUR Au premier appel de l'heure	136
17. COUPLETS BOUFFES EN DUO. J'ai vu l'Océanie	140
18. COUPLETS DU HANNETON Un hanneton fit un beau jour	149
19. VALSE CHANTÉE O douce ivresse	162
20. FINALE { a. CHŒUR Qui fait tout ce bruit à la porte	173
{ b. MORCEAU D'ENSEMBLE Le Commissaire de police	177
{ c. STRETTE Il a giflé le Commissaire	205
ACTE III	
21. ENTR'ACTE ET SCÈNE.	228
22. COUPLETS Une nuit de nocce, quoi, c'est cela !	230
23. DUO DES OUVREUSES. C'est pas une existence heureuse.	232
24. { a. SEPTUOR. C'est Alfredus, c'est Alfredus	242
{ b. CHANSON. Je suis Jean-Jean, l'joli troupier	247
25. CHŒUR A DEUX VOIX. Au doux clair de lune	256
26. FINALE Honneur, honneur, honneur.	260

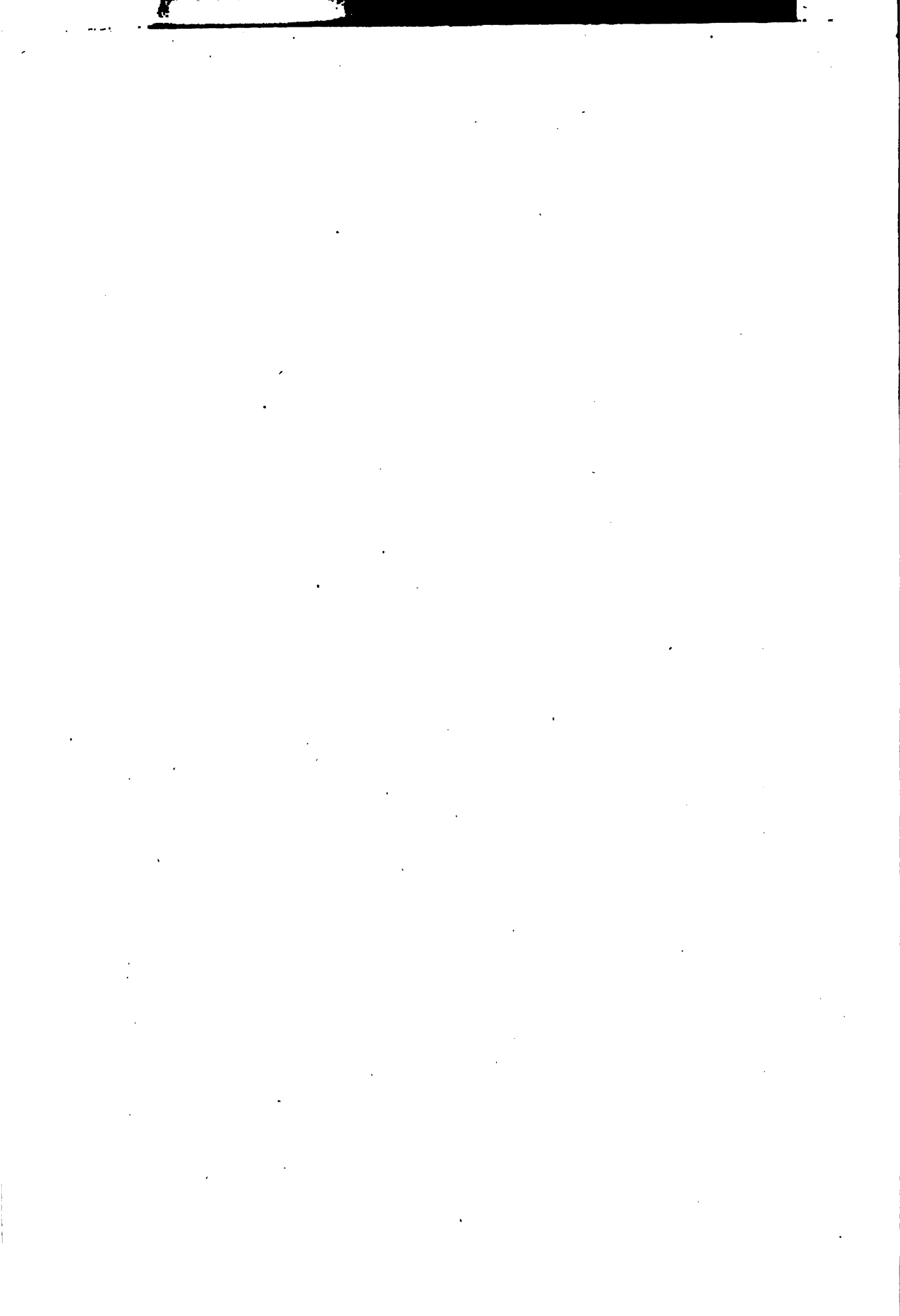

General Leborg
School of Music
4-10-31

Transferred to
Music-X
5-17-64

LE CHATEAU DE TIRE-LARIGOT

1

Opérette Fantastique en 3 Actes et 10 Tableaux.

Paroles de MM

Musique de

ERNEST BLUM et RAOUL TOCHÉ.

GASTON SERPETTE

OUVERTURE

Allegretto

PIANO

ff

pp

cresc.

Un poco meno vivo.

Audante

All^o moderato.

rit. **Presez** *Rall.* **Tempo**

Allegro

All° moderato.

mezzo voce.

N° 1

INTRODUCTION ET CHŒUR DE JEUNES FILLES

Allegretto

BLANCHE

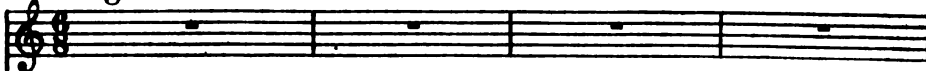

MARTHE

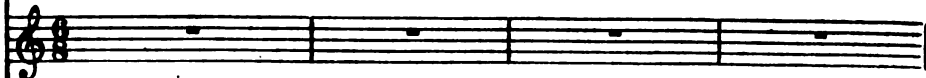

YVONNE

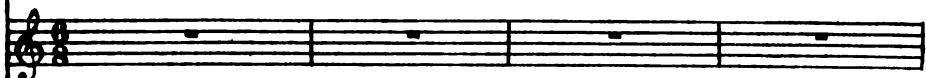

MARIANNE

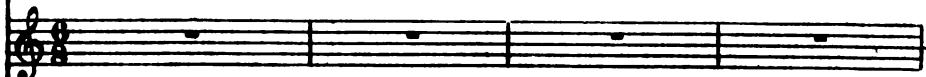

JEANNE

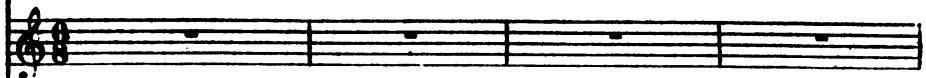

LOÏSE

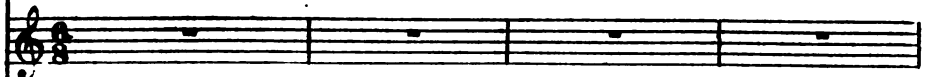

Allegretto

PIANO

pp

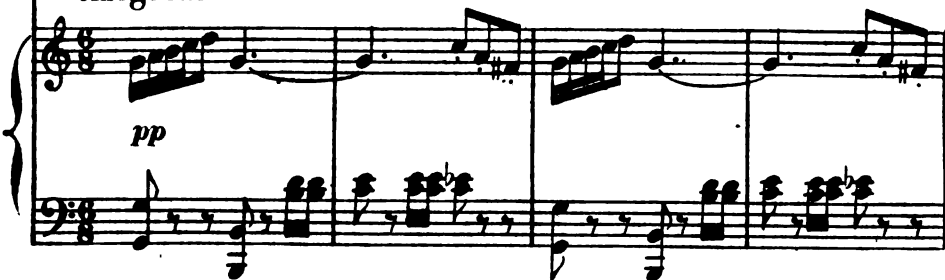

CHŒUR. Les petits rôles avec les Soprani.

pp (*mystérieusement*)

Dans ce vieux cha-teau, lu-gubre et sau-va-ge, Entrons douce-

pp *pp*

-ment, sans fai-re de bruit, Sans fai-re de bruit.

f

En plein jour, tâ-chons d'avoir du cou-ra-ge Et nous aurons

pp

peur, Quand viendra la nuit, Et nous aurons peur, Quand viendra la

rf

LOÏSE

nuit. Hé - las! je trem - ble,

f *mf* *p* *pp*

MARTHE

YVONNE

L. je fris - son - ne! Moi, je me sens mou - rir d'effroi Mari - au - ne!

MARIANNE

BLANCHE

Y. reste a - vec moi! Ne me quitte pas, Y - vou - ne. Dieu nous gar - de

pp

JEANNE

B. des far - fa - dets! Des loups - garous, des poul - pi - quets.

TUTTI

Des far-fa-dets, des loups-garous, Des poul-pi-quets!

pp *cresc.*

Dans ce vieux châ-teau, lu-gubre et sau-

pp *pp*

-va-ge, Entrons douce-ment, sans fai-re de bruit;

pp

Sans fai-re de bruit En plein jour, tâ-chons d'avoir du cou-

f *pp*

-ra-ge, Et nous aurons peur, quand viendra la nuit, Et nous aurons

peur ——— quand viendra la nuit! *mf* En plein

jour, ——— Tâ - chous d'a - voir du cou - ra - ge, *dim.*

pp Et nous au - rons peur, Quand vien - dra la

nuit! *ppp* Oui, nous aurons peur, quand viendra la nuit, Quand vien -

dra la nuit! *ff* (Cri)

COUPLETS

BLANCHE

MARTHE

YVONNE

MARIANNE

JEANNE

LOÏSE

PIANO

ff

YVONNE

JEANNE

Pour pé - nêtrer ce mys - tè-re, Chacu - ne de nous cher-cha. Il nous

p

MARIANNE

Y. faut, la chose est clai-re, Donner notre langue au chat. On peut cher-

LOÏSE

MARTHE

M. - cher; Du haut en bas; Du haut en

pp BLANCHE

M. bas. On peut cher - cher du haut en bas; On peut cher-

B. - cher du haut en bas, Chercher, chercher, chercher, chercher, chercher, Ou ne trouve - ra

MARTHE

Chercher, chercher, chercher, chercher, chercher, Ou ne trouve - ra

M. pas.

B. pas.

YVONNE
On peut cher - cher, du haut en bas, On peut cher - cher du haut en

MARIANNE
On peut cher - cher, du hau en bas, On peut cher - cher du haut en.

JEANNE
On peut cher - cher, du haut en bas, On peut cher - cher du haut en

LOÏSE
On peut cher - cher, du haut en bas, On peut cher - cher du haut en

mf

M. Chercher en haut, chercher en bas, On ne trou - ve - ra pas!

B. Chercher en haut, chercher en bas, On ne trou - ve - ra pas!

Y. bas Chercher en haut, chercher en bas, On ne trou - ve - ra pas!

M. bas Chercher en haut, chercher en bas, On ne trou - ve - ra pas!

J. bas Chercher en haut, chercher en bas, On ne trou - ve - ra pas!

L. bas Chercher en haut, chercher en bas, On ne trou - ve - ra pas!

p *ff*

MARIANNE

Sur ce

p

LOISE

ma noir et ses drames, A quoi bon toujours rê-ver! Du mo-ment que nous, des

YVONNE

femmes, nous n'a- vous rien pu trou- ver! On peut cher- cher,

JEANNE

BLANCHE

MARTHE

Du haut en- bas, Du haut en bas ————— On peut cher-

mf *p*

BLANCHE

Chercher, cher_chercher, cher cher_

M. cher du haut en bas, On peut cher_cher du haut en bas Chercher, cher_chercher, chercher.

p

B. _chercher, On ne trou_ve_ ra pas

M. bercher, On ne trou_ve_ ra pas

YVONNE

On peut cher_cher du haut en bas, On peut cher_

MARIANNE

On peut cher_cher du haut en bas, On peut cher_

JEANNE

On peut cher_cher du haut en bas, On peut cher_

LOISE

On peut cher_cher du haut en bas, On peut cher_

mp

BLANCHE

MARTHE

Y.

M.

J.

L.

Chercher en haut,chercher en bas On ne trou-ve - ra pas Chercher en
 cher du haut en bas,Chercher en haut,chercher en bas On ne trou-ve - ra pas Chercher en
 cher du haut en bas,Chercher en haut,chercher en bas On ne trou-ve - ra pas Chercher en
 cher du haut en bas,Chercher en haut,chercher en bas On ne trou-ve - ra pas Chercher en

f

mf

p

mf

B.

M.

Y.

M.

J.

L.

haut,chercher en bas,On ne trou-ve - ra pas
 haut,chercher en bas,On ne trou-ve - ra pas
 haut,chercher en bas,On ne trou-ve - ra pas
 haut,chercher en bas,On ne trou-ve - ra pas
 haut,chercher en bas,On ne trou-ve - ra pas
 haut,chercher en bas,On ne trou-ve - ra pas

p

p

ff

N° 2 bis

MUSIQUE DE SCÈNE

Allegro

PIANO

f *mf* *pp*

N° 2 ter

MUSIQUE DE SCÈNE

Lent

(Le marquis et le chevalier descendent de leurs cadres)

PIANO

ff staccato *ff* (on parle)

N° 3
DUO

LE MARQUIS

Comme le temps pas - se

LE CHEVALIER

C'est cu - ri -

Andante

PIANO.

p

1.
M.

Tel un nu - a - ge dans les cieux, Telle une autri - che dans l'es -

1.
C.

- eux!

1.
M.

- pa - ce. Comme le temps pas - se. C'est!

1.
C.

C'est cu - ri - eux!

p

suivez

1^e M.
l'ordre U-ne sai-son rem-pla - ce La sai-son qui vient de fi -

tr

pp

1^e M.
- nir!

1^e M.
Lacha-leur fuit devant la gla - ce, Le pré-sent devant l'ave -

LE MARQUIS

1^e C.
- nir Le temps s'envole à perdre ha-lei - ne!

tr

LE CHEVALIER

LE MARQUIS

1^e C.
Et rien ne l'arrête Ici bas! L'homme s'en aperçoit à pei - ne!

tr

pp

1^o M.
Comme le temps pas - se

1^o C.
L'homme ne s'en a-perçoit pas! C'est curi -

1^o Tempo *m. d.*

m. g.

p.

suivez

1^o M.
Tel un nu - a - ge dans les cieux Telle une autru - che dans l'es -

1^o C.
- eux

1^o M.
- pa - ce Comme le temps pas - se

1^o C.
C'est curi - eux

p.

f.

ff.

suivez.

1.
M.

Pen - dant ces centvingtcinq an - né - es, Qu'est de - ve -

1.
M.

- nu le genre hu - main? A quelLes courses effré - né - es, s'est il li -

1.
M.

LE CHEVALIER LE MARQUIS

- vré, dans sou che - min? Je n'en sais rien. Je li -

1.
M.

LE CHEVALIER

- guo - re! Mais, je crois voir en - co - re.. Que voy - ez vous en -

Allegro

1^{re} M.
Je vois! je vois! Je vois le jour, où

1^{re} C.
-co - re?

mf *mf* *mf*

Allegro

1^{re} M.
tout joyeux, Je par-tis pour la chas - se. Ma femme avait des pleurs aux yeux. Per -

Allegretto

1^{re} M.
-mets que je t'em-bras-se, Disait - elle, d'un ton miel - leux. C'est ce jour

1^{re} M.
là que la ver-tu de ma da - me de Val pointu, A-près a - voir peu combattu, s'est ef-fon -

p

1^e M.
 - drée, Et ma ren-du, si cou-fon-du, si mor-fon-du, Qu'on n'a point

1^e M.
 vu, Qu'on n'a point eu, De mé-moi-re de Val poin-tu, Un Val poin-

1^e M.
 -tu si mor-fon-du Oui la ver-tu
 LE CHEVALIER
 Et c'est ain-si que la ver-tu, De ma-da-
 ALCOFRIBAS
 Et c'est ain-si que la ver-tu, De ma-da-

1^e M.
 de Val poin-tu a com-bat-tu
 1^e C.
 -me de Val poin-tu, A-près a-voir peu com-bat-tu, s'est ef-fon-
 A.
 -me de Val poin-tu, A-près a-voir peu com-bat-tu, s'est ef-fon-

le M. et ma ren-du Si mor-fou-du

le C. -drée et l'a ren-du si con-fou-du, Si mor-fon-du, Qu'on n'a point

A. -drée et l'a ren-du si con-fon-du, Si mor-fon-du, Qu'on n'a point

le M. Qu'on n'a point eu De mé-moi-re de Val poin-tu, Un Val poin-

le C. vu, Qu'on n'a point eu De mé-moi-re de Val poin-tu, Un Val poin-

A. vu, Qu'on n'a point eu De mé-moi-re de Val poin-tu, Un Val poin-

le M. -tu, si morfondu.

le C. -tu, si morfondu.

A. -tu, si morfondu.

ff *mf*

1^e M.
Je vois le soir, où, pal - pi - tant, Je re - vins de la chas - se.

1^e M.
Je me di - sais: el - le m'attend, Pau - vre ma - ri bou - as - se! J'étais ren -

Allegretto

1^e M.
- tré Juste à l'ins - tant, A l'instant même où la ver - tu de ma - da -

1^e M.
- me de Val poin - tu A - près a - voir peu com - bat - tu, S'est ef - fon -

1^e M.
- drée, Et ma ren - du, Si con - fou - du, si mor - fon - du, Qu'on n'a point

1^o
M.
eu, Qu'on n'a point eu, De mé-moi-re de Val poin-tu Un Val poin-

1^o
M.
-tu si mon-fon-du Oui la ver-tu

LE CHEVALIER
Et c'est ain-si Que la ver-tu De ma-da-

ALCOFRIBAS
Et c'est ain-si Que la ver-tu De ma-da-

1^o
M.
des Val poin-tu a com-bat-tu

1^o
C.
-me de Val poin-tu, A-près a-voir peu com-bat-tu, s'est ef-fou-

A.
-me de Val poin-tu, A-près a-voir peu com-bat-tu, s'est ef-fou-

1^o M. et n'a ren-du Si mor-fon-du

1^o C. -drée et l'a ren-du si con-fon-du Si mor-fon-du Qu'on n'a point

A. -drée et l'a ren-du si con-fon-du Si mor-fon-du Qu'on n'a point

1^o M. Qu'on n'a point eu, De mé-moi-re de Val poin-tu, Un Val poin-

1^o C. -tu Qu'on n'a point eu, De mé-moi-re de Val poin-tu, Un Val poin-

A. -tu Qu'on n'a point eu, De mé-moi-re de Val poin-tu, Un Val poin-

1^o M. -tu, Si morfondu.

1^o C. -tu, Si morfondu.

A. -tu, Si morfondu.

*

Après le Signe ♦ on joue la mesure marquée du Signe * et on coupe le reste du morceau.

LE CHEVALIER

Son-gez qu'un siècle cependant, a pas-sé sur cet in-ci-dent

p

LE MARQUIS

C'est é-vi-dent! C'est é-vi-dent, C'est

LE CHEVALIER

é - vi - - dent. Comme le temps pas - se! C'est cu-ri -

LE MARQUIS

-eux! Tel un mu_a-ge dans les cieux, Telle une autruche dans l'es-pa - ce. Comme le temps

suivez

1^{re} M.
pas - se Tout pas - se Tout

1^{re} C.
C'est curi - eux Tout pas - se

pp

p *pp*

1^{re} M.
las - se Tout cas - se Tout cas - se, Et

1^{re} C.
Tout las - se Tout cas - se Tout cas - se, Et

ALCOFRIBAS

Et

f *p* *f* *p*

cresc. *f* *pp*

1^{re} M.
seu - le l'im - mor - ta - li - té, Peut compter sur l'é - ter - ni -

1^{re} C.
seu - le l'im - mor - ta - li - té, Peut compter sur l'é - ter - ni -

seu - le l'im - mor - ta - li - té, Peut compter sur l'é - ter - ni -

cresc.

1^{re} M. *f* *pp*
 - té ——— Tout passe tout las_se tout cas_se tout

1^{re} C. *pp*
 - té ——— Tout passe tout lasse tout casse,tout

A.
 - té ——— tout casse,tout

1^{re} M. *f* *rit.*
 cas - se, Et seu_le, l'immor-ta-li - té, Peut compter sur l'é - ter - ni -

1^{re} C. *f*
 cas - se, Et seu_le, l'immor-ta-li - té, Peut compter sur l'é - ter - ni -

A. *f*
 cas - se, Et seu_le, l'immor-ta-li - té, Peut compter sur l'é - ter - ni -

- té!

- té!

- té!

ff

C. *en - - - ce, Quand il le faut, je suis a -*

LE MARQUIS.
Pour me venger de cette of - fen - - se, En non bon
 1^{re} C. *- droit*

mf

1^{re} M. *droit j'ai con - fi - an - ce. Pour assurer u -*
 1^{re} C. *En sou droit il a con - fi - an - ce Pour échapper à*
 ALCOFRIBAS (PARLÉ) *Comment ils connaissaient déjà Pour assurer u -*
cet air là, ça n'est pas de leur temps. Allegro assai

pp

1^{re} M. *pp*
 _ne vengeanceje suis plus ma_lin qu'il ne croit Pour assu_rer u_ nevengeanceje

1^{re} C. *pp*
 sa vengeanceje suis plus ma_lin qu'il ne croit Pour échapperà savengeanceje

A. *pp*
 _ne vengeanceil est plus ma_lin qu'on ne croit Pour assu_rer u_ nevengeanceil

1^{re} M. *ff*
 suis plus ma_lin qu'il ne croit ven_gean - - ce!

1^{re} C. *ff*
 suis plus ma_lin qu'il ne croit ven_gean - - ce!

A. *ff*
 est plus ma_lin qu'on ne croit ven_gean - - ce!

N° 4^{bis}

MUSIQUE DE SCÈNE

PIANO

N° 5

TRIO DE L'ARBRE GÉNÉALOGIQUE

Allegro mod^{lo}

LE MARQUIS

(En dix sept cent soix-

LE CHEVALIER

ALCOFRIBAS

Allegro mod^{lo}

(VIVE HENRI QUATRE)

PIANO

1^e
M.

- an - te neuf, a - près dix ans de joie in - ti - me, Guy de Saint-Roquet devient

le
M.
veuf et con_serve un fils légi_ti - me.

le
C.
C'est vrai pourtant que je suis veuf.

ALCOFRIBAS

Ce fils é -

A.
- pouse en qua_tre vingt, demoi_selle de Haute an_guil - le. De cette u -

LE CHEVALIER

C'est moins flatteur pour la famiLle

A.
- nion il advint Non pas un fils mais une fille.

1.
M.
Cet_te fille a_yant é_mi - gré Re - vint sur la ter - re fran -

(CHANT DU DÉPART)

p

1.
M.
- çai - se. Son mari_age est consa - cré en dix sept cent qua - tre vingt

p

1.
M.
seize.

De cet hymen je suis bien ai - se.

ALCOFRIBAS

Elle é_pouse un hom - me de rien, nommé Bi -

ppp

1^e C.  Mésal_li_an_ce re_gret-

A.  dois: C'est lamen - table, un a - mi de monsieur Tal - lien,

LE CHEVALIER **Marziale**

1^e C.  Ils ont une au_tre fille en - cor, Laquel - le

- ta - - - ble! (VEILLONS AU SALUT DE L'EMPIRE)

Marziale

1^e M.  fil - le fut l'é - pou - se de Bézuchard, tam bour ma - jor, Au

Allegro

1^e M.  mois de mai dix huit cent dou - ze.

1^e C.  LE CHEVALIER

Pauvre en - fant! un tam -

L. C.

_bour-ma_jor Qu'elLe de_vait ê-tre ja-lou - se!

ALCOFRIBAS

Jean

A.

Bé_zuchard, leur fruit légal, na_tu-re simple, in_dif.fé.ren.te. Il

(LA PARISIENNE)

A.

fut gar - de na.ti.o - nal et frondeur en dix huit cent tren -

LE MARQUIS

Son fils A_génor, plus heu - reux, sous l'em -

-te.

(LA REINE HORTENSE)

p

le
M.

- pi - re Prit - sa re - van - che. En dix huit cent soixan - te

deux il eut un fils, derniè-re bran - - che.

LE CHEVALIER

La voi - là ma derniè-re

le
C.

ALCOFRIBAS

bran - - che. Ce fils, qui se nomme A - dri -

A.

- en, est le der - nier né de sa ra - ce. A - près

LE MARQUIS

Par

LE CHEVALIER

Où doncest il? que je l'em-brasse!

lui je ne vois plus rien.

le M.
con - sé - quent ce — freluquet, le seul qui nous reste à com - bat - tre, Re -

le C.
Re -

(MARCHE DES VOLONTAIRES d'O. MÉTRA)

pp

le M.
-pré - sen - te — les — Saint Ro - quet en dix huit cent qua - tre vingt qua -

le C.
-pré - sen - te — les — Saint Ro - quet en dix huit cent qua - tre vingt qua -

f

1^{re} M.
_tre De Saint Ro-quet tomber en Bézu-chard En un simple siècle et

1^{re} C.
_tre De Saint Ro-quet tomber en Bézu-chard En un simple siècle et

ALCOFRIBAS
De Saint Ro-quet tomber en Bézu-chard En un simple siècle et

pp

1^{re} M.
quart C'est vraiment un grand é - cart, car de saint Ro-quet tomber en Bézu-

1^{re} C.
quart C'est vraiment un grand é - cart, car de saint Ro-quet tomber en Bézu-

A.
quart C'est vraiment un grand é - cart, car de saint Ro-quet tomber en Bézu-

pp

1^{re} M.
-chard en un simple siècle et quart C'est vraiment un grand é - cart.

1^{re} C.
-chard en un simple siècle et quart C'est vraiment un grand é - cart.

A.
-chard en un simple siècle et quart C'est vraiment un grand é - cart.

f

N° 5 bis

MUSIQUE DE SCÈNE

PIANO **A** **Allegro** **Allegro**

f *pp*

(Apparition de la noce chez le Photographe)

pp

(PARLÉ) Mon sang, C'est mon sang. Il se marie aujourd'hui même,

pp

Ah! vous avez une chance!

ppp

B
Allegro

Je vous suis.

Il a l'anneau

J'y serai avant vous

CHANGEMENT A VUE

CHANSON AVEC CHŒUR

ANGÈLE

Soprani

Ténors

Basses

PIANO

ff

p

ANGÈLE

1^{er} COUPLET

Jeann' dit à Jean: tu vois bien qu'je n'peux t'ai-mer da-van-

-ta - ge. Tu m'as dit: n'me r'fu- se rien Et j'te promets l'ma-ri -

rall.

An.
- a - ge. Tu sais, Jean, tu m'as ju - ré pour - tant; J'ai beau

An.
fai - re, Je n'vois pas mon - sieur l'cu - ré ni mon -

An.
- sieur le Mai - re. Leur re - tard est af - fli -

An.
- geant; Mes pa - rents y tien - nent!

rall.

Tempo

An. *pp*

Va t'en voir, s'ils vien_nent, Jean Va t'en voir s'ils

An. *pp*

vien_nent! Va t'en va t'en voir, s'ils viennent. Va t'en voir s'ils viennent,

An. *f*

Jean! Va t'en voir, s'ils

Sop. *f*

Va t'en voir, va t'en voir, va t'en voir, s'ils vien_nent!

Tén. *f*

Va t'en voir, va t'en voir, va t'en voir, s'ils vien_nent!

Basses. *f*

Va t'en voir, va t'en voir, va t'en voir, s'ils vien_nent!

ff *p*

An. vien - nent, Jean

pp Va t'en voir, va t'en voir, va t'en voir, s'ils

pp Va t'en voir, va t'en voir, va t'en voir, s'ils

pp Va t'en voir, va t'en voir, va t'en voir, s'ils

pp

An. Va t'en voir, s'ils vien - nent!

f vien - nent, s'ils vien - nent!

f vien - nent, s'ils vien - nent!

f vien - nent, s'ils vien - nent!

f

ff

ANGÈLE

Jean lui dit: at - tends moi donc,

An. J'vas cou_rir jus-qu'au vil - la - ge. Et ja-mais la

An. pauv' Jeann' ton, N'a vu r've_nir le vo - la - ge. Pro -

ral]. Tempo

An. - met - tre et te - nir sont deux. Sen - si - bles jeu -

An.
- nes - ses, Dé-fiez vous des a - moureux et de leurs promes -

An.
- ses. On va bon jeu, bon ar - gent; — Mais peu se sou -

rall.
An.
- vien - nent! Va t'en voir s'ils viennent, Jean va t'en voir s'ils

An.
vien - nent! Va t'en, va t'en voir, s'ils vien - nent Va t'en voir s'ils vien - nent,

An. *f*

Jean! Va t'en voir s'ils vien - nent,

Sop. *ff*

Tén. *ff*

Va t'en voir, va t'en voir, va t'en voir, s'ils viennent!

Basses *ff*

Va t'en voir, va t'en voir, va t'en voir, s'ils viennent!

Va t'en voir, va t'en voir, va t'en voir, s'ils viennent!

An.

Jean *pp*

Va t'en voir, s'ils vien - nent!

pp

Va t'en voir, va t'en voir, va t'en voir, s'ils viennent *f* s'ils vien - nent!

pp

Va t'en voir, va t'en voir, va t'en voir, s'ils viennent *f* s'ils vien - nent!

pp

Va t'en voir, va t'en voir, va t'en voir, s'ils viennent *f* s'ils vien - nent!

N° 6^{bis}

ff

Sopranos
Va t'en voir, va t'en voir, va t'en voir, s'ils

ff

Ténors
Va t'en voir, va t'en voir, va t'en voir, s'ils

ff

Basses
Va t'en voir, va t'en voir, va t'en voir, s'ils

ff

PIANO

vien_nent!

vien_nent!

vien_nent!

f

p

pp

N° 7.

DUO.

All^o con spirito

ANGÈLE

ADRIEN

PIANO

mf

f

An.

Ra-pi-de-ment, sans qu'on te voie, tu termi-

p

An.

Et puis, a - près, et puis a -

ADRIEN.

- nes tous les ap - prêts.

An.  - près? Et

Ad.  A - vec moi, le cœur pleiu de joie, De cet ho - tel, tu dis - pa - rais.

An.  puis, a - près, et puis a - près?

Ad.  A la ga - re, fuy -

An.  Et puis, a -

Ad.  - ant dans l'om - bre, Nous é - vi - tous les in - dis - crets.

An.  - près, et puis a - près?

Ad.  Nous prenons un coupé bien som - bre, Que j'ai re - te - nu

An.  Et puis a - près? Et puis a - près?

Ad.  tout exprès. Nous vo - ya -

Ad.  - geons, L'amour dans l'à - me, L'un contre l'au - tre,

ANGÈLE

Ad. bien ser - rés, Mon ma - ri, Je suis vo - tre
rall.

An. fem - me, Je fe - rai, Ce que vous vou - drez, mon ma -
Tempo
p

An. - ri, je suis vo - tre fem - - - me. Je fe - rai, ce que
Ad. Nous voy - a - geons, l'amour dans l'âme,
p

An. vous voudrez _____ Je fe - rai ce que vous vou - drez!
Ad. L'un contre l'autre, bien ser - rés, L'un contre l'autre, bien ser - rés!
mf

An. *A - lors, nous tra - ver - sons l'es - pace, En nous di - sant tous nos se - crets.*

Ad. *Et*

An. *Lés arbres, les co - teaux, tout*

Ad. *puis, a - près, et puis a - près,*

An. *pas - se, Sans nous lais - ser aucun re - gret.*

Ad. *Et puis a - près, et*

An. Je vous dis: C'est beau la cam - pa - gue,

Ad. puis, a près?

An. C'est beau les ruisseaux, les fo - rêts, Puis, a - près

Ad. Et puis a - près, et puis a - près?

An. **ADRIEN**
le sommeil nous ga - gue, Et nous dormons, bien près, tout près, Oui, nous dormi -

Ad. - rous, Mais a - près — que ta bou -

Ad.

- che au souffle de flam - me, m'au - ra dit: Si vous m'ado -

ANGÈLE

Ad.

- rez! Mon ma - ri, je suis vo - tre fem - me,

rall.

An.

Je di - rai ce que vous vou - drez. Mon ma - ri, je suis

Tempo

p

An.

vo - tre fem - me, Je di - rai, ce que vous voudrez.

Ad.

Oui, ta bouche, au souffle de flamme, Me di - ra.

An.  Je di - rai ce que vous vou - drez, Ah!

Ad.  si vous m'a - do - rez, Me di - ra si vous m'a - do - rez. Ah!

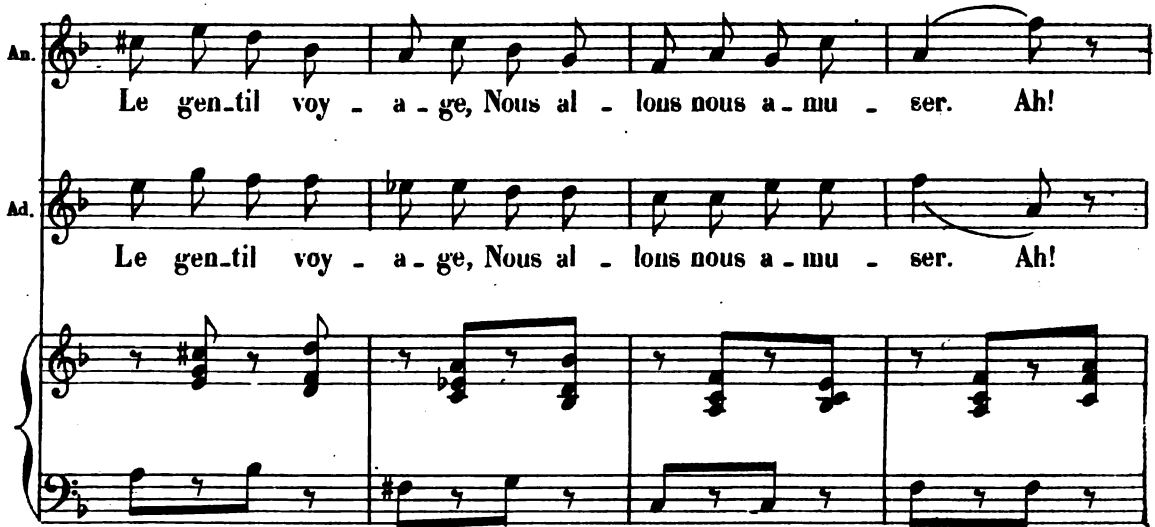
An.  Le gen - til voy - a - ge, Nous al - lons nous a - mu - ser. Ah!

Ad.  Le gen - til voy - a - ge, Nous al - lons nous a - mu - ser. Ah!

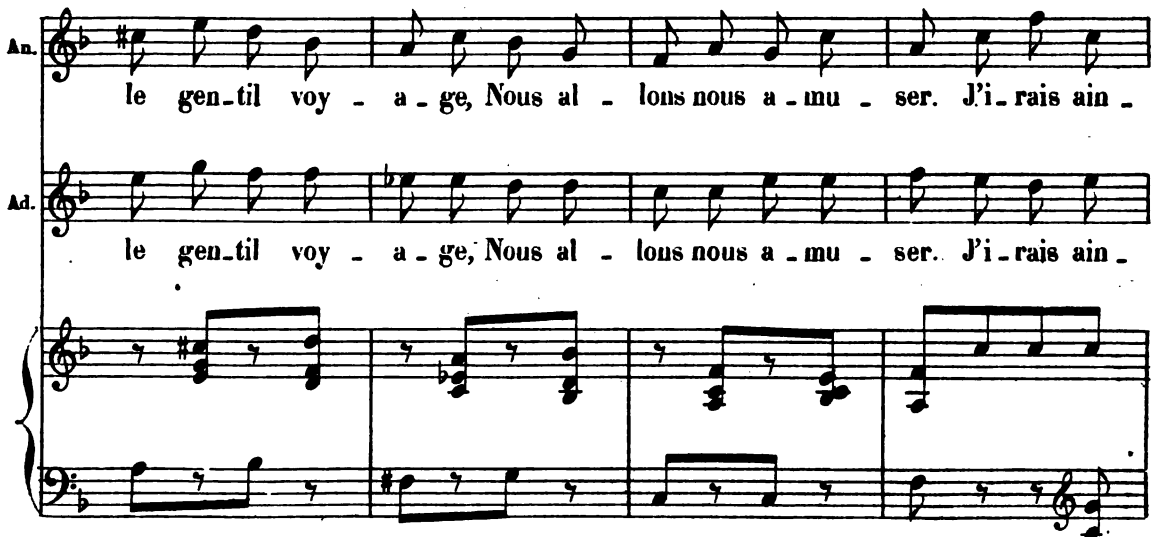
An.  le gen - til voy - a - ge, Nous al - lons nous a - mu - ser. J'i - rais ain -

Ad.  le gen - til voy - a - ge, Nous al - lons nous a - mu - ser. J'i - rais ain -

An. *si bien loin, Je ga - ge, sans ja - mais, me re - po - ser.*

Ad. *si bien loin, Je ga - ge, sans ja - mais, me re - po - ser.*

mf

An. *Oui, sans ja - mais me re - po - ser!*

Ad. *Oui, sans ja - mais me re - po - ser!*

p

N° 7 bis

PIANO

Allegro

A **B**

ff *ff*

N° 8
DUO

PIANO

Allegro

ff

LE MARQUIS.

mf

Pour su-sur-rer a-vec mys-tè-re

Meno vivo

pp

LE CHEVALIER

f *pp*

Rien n'é-ga-le le vi-o-lon. Il n'est pas d'ius-tru-

1^o M.  L'al-

1^o Ch.  - ment sur ter - re plus sa - voureux que le pis - tou.

1^o M.  - to man que de po - é - si - e,

1^o Ch.  Je n'ai - me pas le sou du

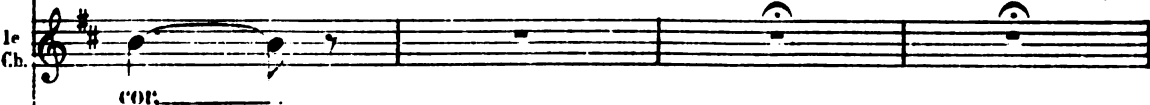

1^o M.  Donnez-moi le la, je vous pri - e,

1^o Ch.  cor,

1^o M.
C'est bien ce_la la si do ré

1^o Ch.
la la la la la la la la

mf

1^o M.
Nous sommes d'ac - cord Nous sommes d'ac - cord.

1^o Ch.
Nous sommes d'ac - cord.

suivez

Allegro

1^o M.
Qu'on nous ac - cor - de Cet -

f *f* *f* *ff* *p*

LE CHEVALIER

1^o M.
- te ve - ri - té la, Qu'on nous ac - cor - de Cet -

f *p*

1^e M
 La cor-de la cor-de

1^e Ch
 - te ve - ri - té la Le cui-vre le cui-vre

ff

f

1^e M
 Y'a rien aud'ssus d'ça La cor-de la cor-de

1^e Ch
 Y'a rien aud'ssus d'ça Le cui-vre le cui-vre

f

1^e M
 Y'a rien aud'ssus d'ça Bli ri bi di bi di bi

1^e Ch
 Y'a rien aud'ssus d'ça Ta ra ta ta ta ta

f

mf

1o M.
bli ri bi di bi di bi bli ri bi di bi di bi bli di bi di

1o Ch.
ta ra ta ta ta ta ta ra ta ta ta ta ta ra ta ta

1o M.
bli ri bi di bi di bi bli ri bi di bi di bi bli ri bi di bi di bi bli

1o Ch.
ta ra ta ta ta ta ta ra ta ta ta ta ta ra ta ta ta ta ta

Allegro

ff

1o Ch.
L'dé

The third system shows the vocal line for the chorus (1o Ch.) with the instruction *L'dé*. The piano accompaniment continues with chords and a bass line, ending with a fermata on the final chord.

Plus lent

1^o M. Vous

1^o Ch. - faut d'ac_cord dans un mé_na_ge Cause bien des désagrément

pp

1^o M. é - vi - t'rez édé - sa - van ta - ge Si vous jouez d'ho_sinstru -

p

1^o M. - ments Bien -

1^o Ch. Grâce aux bien_faits de l'har_mo - ni - e

1^o M. - tôt chan_ge_ra le dé - cor

1^o Ch. Donnez-moi le la, je vous pri - e,

1^o M.
la la la la

1^o Ch.
C'est bien ce - la

1^o M.
la la la la Nous som - mes d'ac - cord

1^o Ch.
la si do ut

The second system continues the musical score. The vocal lines are more active, with the first male voice singing 'la la la la' and 'Nous som - mes d'ac - cord', and the first chorus singing 'la si do ut'. The piano accompaniment provides harmonic support with chords and moving lines.

1^o M.
Nous som - mes d'ac - cord.

1^o Ch.
Nous som - mes d'ac - cord.

1^o M.
Qu'on nous ac - cor - de

Allegro

1^o M.  Cet - te ve - ri - té la

1^o Ch.  Qu'on nous ac - cor - de

 *ff* *p*

1^o M.  La cor - de

1^o Ch.  Cet - te ve - ri - té la Le cui - vre le

 *f* *p* *f*

1^o M.  la cor - de Ya rien aud'ssus d'ça La cor - de

1^o Ch.  cui - vre Ya rien aud'ssus d'ça Le cui - vre le

 *f*

1^{re} M.
la cor - de Ya rien aud'ssus d'ça.

1^{re} C.
cui - vre Ya rien aud'ssus d'ça.

1^{re} M.
Bli ri bidi bi di bi bli ri bidi bidi bi bli ri bidi bidi bi bli ri bi di

1^{re} C.
ta ra ta ta ta ta ta ta ra ta ta ta ta ta ta ra ta ta ta ta ta ra ta ta

1^{re} M.
bli ri bi bi bi bi bi bli ri bi bi bi bi bi bli ri bi bi bi bi bi.

1^{re} C.
ta ra ta ta ta ta ta ta ra fa ta ta ta ta ta ra ta ta ta ta ta.

Allegro

N° 9

CAVATINE

Andante

ADRIEN

Je n'ai ja - mais con - nu ma

PIANO

p

p

A.

me - re, Je n'ai ja - mais vu mon pa - pa. Le vieil

A.

on - cle qui m'é - le - va N'a ja - mais frappé ma pau -

A

-piè - re Il m'é - cri - vit par . ci, par là, Mes quatre

A

tan - tes d'An - gou - lê - me Ne m'ont ja - mais ou vert leurs

A

seins, C'est comme mes vingtsept cou - sins. Moins je les

A

vois plus je les ai - mé, Si l'on é - tait seul i - ci

A. *bas,* La vie aurait bien peu d'ap - pas Et ne se -

Rall.

A. -rait qu'une vé - til - le. Rien n'est doux comme la fa -

Tempo.

A. -mil - le Que l'on ne con - nait pas la fa - mil - le que

The third system features the tempo marking 'Tempo.' above the vocal line. The lyrics are '-mil - le Que l'on ne con - nait pas la fa - mil - le que'. The piano accompaniment includes some chordal textures.

A. l'on ne con - nait pas.

N° 10

FINAL

All° non troppo.

Soprani
Ténors
Basses

All° non troppo.

PIANO
pp

cresc

A-près ce di -

A-près ce di -

A-près ce di -

8

ff

-ner co-pi-eux Pour que ça passe et que ça glis - se

-ner co-pi-eux Pour que ça passe et que ça glis - se

-ner co-pi-eux Pour que ça passe et que ça glis - se

Dan-sous, prenons de l'ex - er - ci - ce C'est ce qu'on peut pren -

Dan-sous, prenons de l'ex - er - ci - ce C'est ce qu'on peut pren -

Dan-sous, prenons de l'ex - er - ci - ce C'est ce qu'on peut pren -

8-----

-dre de mieux.

-dre de mieux.

-dre de mieux.

8-----

B. QUADRILLE

Allegro

PIANO

ff

C Allegro

PIANO

D. GALOP

Allegro assai.

PIANO

RIDEAU

E. CHANGEMENT

Andante moderato.

PIANO

N° 11

COUPLETS

Allegretto moderato.

ANGÈLE

Je suis surprise,

é - merveil - lée Et je tremble malgré ce - la, Ça

m'a - vait d'a - bord ef - fray - é - e, Main - te - nant, de là

jus - que là, Je me sens tou - te cha - touillé - e.

A.  **Monsieur l'employé** **quel effet** **quel effet!**

A.  **ça me fait —** **Vrai, je ne me rends pas comp - te**

A.  **De ce qui me ser re le cœur,** **Je ris, je m'amuse**

A.  **et j'ai peur!** **Ah! ça fait drô - le** **ça fait drô - le**

A.

Quand ça mon - te quand ça mon - te quand ça mon -

p *cresc.* *f*

A.

-te.

f *mf*

A.

Fi-gurez-vous, ça me rappel - le le

f

A.

premier jour où mon ma - ri M'a dit tout bas, vous ê - tes

A. 
 bel - le! Quelques frissons, un pe - tit cri Et puis u -

A. 
 -ne langueur mortel - le! Monsieur l'employé

A. 
 -quel effet quel ef - fet ça me fait. —

A. 
 Ou rougit est-ce de hon - te De plaisir ou bien de fray - eur?

A.

Non, c'est l'a-mour qui monte au cœur. Et ça fait drô - le,

A.

ça fait drô - le Quand ça mon - te, quand ça mon-te, quand ça

A.

mon - - te.

B. MUSIQUE DE SCÈNE

Allegro

PIANO

ff

C. MUSIQUE DE SCÈNE

Allegro
(Ou parle)

PIANO

pp

A nous deux mon gaillard..

à moi l'anneau... tâche de nous rattraper.

(L'ascenseur se transforme en ballon)

All^o assai

p *cresc* *poco*

a *poco.* *ff*

Fin du 1^{er} ACTE

ACTE II

ENTR'ACTE

Allegro

PIANO

ff

N^o 2
CHŒUR

Ténors

Basses

PIANO

All^o marziale

ff

f

Rideau

ff *p* *ff*

Du res tau rant — nous som mes les gar cons Tous bieu cou

ff *ff* *pp* *ff*

Du res tau rant — nous som mes les gar cons Tous bieu con

p

_ nus — pour nos bonnes fa - çons Pour no - tre res - pect Pour

_ nus — pour nos bonnes fa - çons Pour no - tre res - pect Pour

pp

no - tre res - pect du mys - tè - - - - re

no - tre res - pect du mys - tè - - - - re

p *pp*

Dans u - ne mai - son de pre - mier ordre il est très né - ces -

Dans u - ne mai - son de pre - mier ordre il est très né - ces -

pp

pp

- sai - re d'a - gir a - vec mys - tè - re pour ê - tre gar -

- sai - re d'a - gir a - vec mys - tè - re pour ê - tre gar -

f

- çon Dans u - ne mai - son de pre - mier ordre il est très né - ces -

- çon Dans u - ne mai - son de pre - mier ordre il est très né - ces -

- sai - re d'a - gir a - vec mys - tè - re pour ê - tre gar - çon

- sai - re d'a - gir a - vec mys - tè - re pour ê - tre gar - çon

1

f

Pour servir le beafsteack Ou le cu -

mf

-ra-çao sec Ou la pom-me de ter - - - re

L'ar-ti-chaud le homard Et le

Pour of-frir le ca-nard

avec sentiment
cresc.

p

veau jar-di - niè - - re — Et le veau jar-di -

Et le veau jar-di -

cresc *p*

- niè - - re Du res-tau-rant — nous

- niè - - re Du res-tau-rant — nous

p *p*

f *ff* *ff*

som-mes les gar-çons Tous bien cou-nus — pour

som-mes les gar-çons Tous bien con-nus — pour

ff *p*

p *ff*

nos bonnes fa - çons Pour no - tre res - pect pour no - tre res -

nos bonnes fa - çons Pour no - tre res - pect pour no - tre res -

- pect du mys - tè - - - re

- pect du mys - tè - - - re

pp *pp*

Dans u - ne mai - son de pre - mier ordre il est très néces - sai - re d'a -

Dans u - ne mai - son de pre - mier ordre il est très néces - sai - re d'a -

pp *f* *pp* *f* *pp*

- gir a - vec mys - tè - re pour ê - tre gar - çon

- gir a - vec mys - tè - re pour ê - tre gar - çon

pp *f*

ff Dans u - ne mai - son de pre - mier ordre il est très néces - sai - re d'a -

ff Dans u - ne mai - son de pre - mier ordre il est très néces - sai - re d'a -

- gir a - vec mys - tè - re pour ê - tre gar - çon Il est très néces -

- gir a - vec mys - tè - re pour ê - tre gar - çon Il est très néces -

pp3

- sai - - - re d'a - gir a - vec mys - tè - - -
 - sai - - - re d'a - gir a - vec mys - tè - - -
tr *tr*
pp
 6 3 3

ff
 - re Du res - tau - rant nous som - mes les gar - çons.
ff
 - re Du res - tau - rant nous som - mes les gar - çons.
ff
 6

6 3 3 3 3

N° 12^{bis}

MUSIQUE DE SCÈNE.

PIANO

N° 12^{er}

MUSIQUE DE SCÈNE.

PIANO

pp

nous allons bien voir

All^o assai

mf

Tiens ou suis-je donc?

Moderato

pp

pp

N°13

DUO

Moderato

ANGÈLE

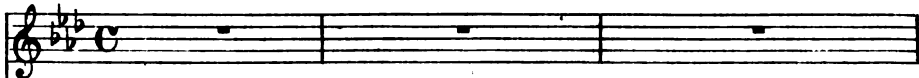

LE MARQUIS

LE CHEVALIER

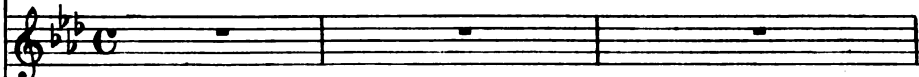

Moderato

PIANO

ANGÈLE

Vous dé-si-rez que j'aban-dou-ne cet-te fleur d'o-ranger?

An.

Je dois vous o-bé-ir, Te-nez, voi-ci ma courou-ne,

An.  *gar-dez la comme un sou-ve - nir. Ce n'est pas*

An.  *tout? quoi? je suis prê - te, Mon corsage?*

An.  *oh non! si vrai - ment, le fait est qu'il fait, chaud dans cet ap-par - te*

An.  *- ment. J'ohé-is, mais tournez la tête.*
LE MARQUIS
Allegro *ff* *C'est un Wat -*

An.  *La main-te - nant il faut me rap-pro-*

1.
M. *- teau, c'est un bou - cher!*

An.  *- cher? Je vais m'as - seoir sur cet - te chai - se.*

p

An.  *Je suis encor trop loin, vous i - ci, non?*

1^o Tempo *mf*

An.  *Mais sur vos genoux je n'o-serai ja - mais A moins que ça vous*

p

An. *plaise, fai - re ce qu'il vous plaît m'est*

Allegro

An. *doux.*
LE MARQUIS *A - lors sur cet - te*

1^{re} M. *blanche é - pau - le Que ma main ca - res - se et fro - le je deman - de a*

ANGÈLE

un bai - ser?

1^{re} M. *dé - po - ser un bai - ser,*

A. 

un bai - ser!

p

A. 

Un bai - ser, là, sur mon é - pau - le? C'est tou -

pp

A. 

- jour très - gra - ve, un bai - ser, _____ Mais vous é - tes

A. 

dans vo - tre rô - le Et moi _____ je ne puis re - fu -

A.

_ser. À quoi bon des cris ou des lar - mes!

A.

Je n'i - gno - re pas que la loi Vous a don -

A.

_né tous les droits contre moi, Même ce - lui d'appeler les gen -

A.

_dar - mes! Par là puisqu'il en faut pas -

A. *ser, J'o - bé - i - rai sans sin - ge - rie -*

A. *Et vous permet de m'embras - ser, Je vous per -*

A. *- mets de m'em - bras - ser Par peur de la*

A. *gen - dar - me - ri - e, de la gendarme - ri -*

A. *- e.*

Le MARQUIS.

O can-

1^{re} M.

-deur, ai-mable a-ban-don! Elle est à moi,

1^{re} M.

elle est à moi *rall.* Tiens, qu'est-ce que j'ai

ANGELE.

Eh! bien.

1^{re} M.

donc... Un ins-tant, de grâ-ce!

p 3 3

A.

J'at - tends tou - jours que l'on m'em - bras -

A.

-se! Ca de mande - t'il tant d'ef - fort?

Le MARQUIS. *rall.* *All^o moderato.*

Ah! c'est trop fort! Tri-ple idiot triple

1^o M.

la - dre! De - ce - van - te dif - fi - cul - té! Voi - là ce que

1^{re} M.
 c'est que d'être res - té Cent vingt cinq ans dans un cadre Cent vingt cinq

1^{re} M.
 ans dans un ca - dre Cent vingt cinq ans dans un ca -

ANGÈLE.
 J'attends toujours, c'est a - ga - çant *rall.*
 - dre! Oh! sapristi! que c'est vex.

All^o moderato.
 A.
 Voy - ons!
 1^{re} M.
 - ant! J'y suis. Par la mor.
ff *p*

1^e M.
 - dieu soutiens - moi, rê - ve de ven - gean - ce! A moi Lau -

1^e M.
 - zun et Ri - che - lieu! A moi rou -

cre *scen* *do.*

1^e M.
 - és de la Ré - gen - ce!

mf *cresc.*

1^e M.
 Non, je manque é - vi - dem -

p

1^e M.
 - ment d'en - traî - ne - ment. J'en ra -

ANGÈLE.

Allegro. **Le MARQUIS.**

A. *mf*

-ge! - Elle est bien bon - ne! Quel - le fi - gu - rebouf -

1^e M. *mf*

- fon - ne! Bravo mar - quis! bra - vo mon vieux! Je ne pou -

1^e M. *mf*

ANGÈLE.

- vais es - pé - rer mieux. Vous ne m'aimez plus c'est a

Le CHEVALIER. **Le MARQUIS.**

A. *f*

- tro - ce Ah! la char - man - te nuit de no - ce! Dés - espoir super -

mf *rall.* *All^o moderato*

A. Mon A_dri - eu ne mai_me plus ne mai_me plus!

1^e M. Ah! Ah! l'amusant mé -

1^e Ch. - flus! Ah! Quel horri_ble mé -

All^o moderato

A. - Ah quel af - front Ah quel af -

1^e M. - compte le bel af - front Le rou_ge de la honte lui monte au

1^e Ch. - compte et quel af - front Le rou_ge de la honte me monte au

A. - front *p* Ah quel tris - te mé - comp - te Ah quel tris - te mé -

1^e M. front *p* Ah la mu sant me - comp - te Ah l'a - mu - sant mé -

1^e Ch. front *p* Quel hor ri ble mé - comp - te Quel hor - ri - ble mé -

A. comp - te le rou - ge de la hon - te lui monte au

1^o M. comp - te le rou - ge de la hon - te lui monte au

1^o Ch. comp - te le rou - ge de la hon - te me monte au

A. front Ah quel tris - te mé - compte et quel af -

1^o M. front Ah quel af -

1^o Ch. front Ah quel af -

A. - front Le rou - ge de la honte lui monte au

1^o M. - front lui monte au

1^o Ch. - front me monte

p cresc.

A. front Ah quel tris - te mé - compte Ah quel tris - te mé -

1^o M. front Ah l'a - mu - sant mé - compte Ah la - mu - sant mé -

1^o Ch. front Quel hor - ri - ble mé - compte Quel hor - ri - ble mé -

cresc.

A. - con.p - te Quel af - front ah quel af - front Le rou - ge de la

1^o M. - comp - te Quel af - front ah quel af - front Le rou - ge de la

1^o Ch. - comp - te Quel af - front ah quel af - front Le rou - ge de la

f

A. hon - te lui monte au front!

1^o M. hon - te lui monte au front!

1^o Ch. hon - te me monte au front!

N° 14
TERZETTO

ANGELE

OSCAR

LE MARQUIS

PIANO

Allegretto

mf *p*

Le ha - sard qui me persé -

- cu - te M'é - loi - gnait d'un é - poux ché - ri; Ne

A. per - dons pas u - ne mi - nu - te Al - lons re - trou - ver mon ma -

OSCAR

ANGELE

A. *- ri. Il vous at - tend, soy - ez en bien cer - tai - ue, Je n'au -*

A. *- rais pu voir sans pei - ne Qu'A - dri - en s'in - qui - é -*

LE MARQUIS

A. *- tât — C'est sa femm' qu'on lui ra - mè - ne, Elle*

A. *Le ha - sard qui me per - se -*
 O. *Le ha - sard qui vous per - se -*
 1^o M. *est dans un par - fait é - tat. Le ha - sard qui vous per - se -*

A. *- cu - te m'e - loi - gnait d'un é - poux che - ri - - - - - Ne*

O. *- cu - te vous pri - vait d'un é - poux che - ri - - - - - Ne*

1^e M. *- cu - te vous pri - vait d'un é - poux che - ri - - - - - Ne*

A. *perdons pas u - ne mi - nu - te Al - lons re - trou - ver mon ma -*

O. *per dez pas u - ne mi - nu - te Al - lez trou - ver vo - tre ma -*

1^e M. *per dez pas u - ne mi - nu - te Al - lez trou - ver vo - tre ma -*

A. *- ri - - - - - Ne per - dons pas u - ne mi - nu - te Al - lous re - trou -*

O. *- ri - - - - -*

1^e M. *- ri - - - - -*

mf *p*

A. *ver* mon ma - ri Ne per_dons pas u - ne mi -

O. Ne per_dez pas u - ne mi -

le M. Ne per_dez pas u - ne mi -

A. _nu_te Al lons retrou_ver mon ma - ri.

O. _nu_te Al lez trouver vo - tre ma - ri.

le M. _nu_te Al lez trouver vo - tre ma - ri.

p *pp*

N° 14 bis
MUSIQUE DE SCENE

PIANO

ff

p *din.* *pp*

This section consists of four systems of piano music. The first system is marked *ff* and features a treble clef with a melodic line and a bass clef with a rhythmic accompaniment. The second and third systems continue the melodic and accompanimental lines. The fourth system concludes with dynamic markings *p*, *din.*, and *pp* in the bass line, and a fermata over the final notes of both staves.

CHANGEMENTS A VUE

PIANO

All^o brillante

ff

This section consists of two systems of piano music. The first system is marked *All^o brillante* and *ff*. It features a treble clef with a melodic line and a bass clef with a rhythmic accompaniment. The second system continues the melodic and accompanimental lines.

DUO

And^{te} moderato

AGATHE

ADRIEN

And^{te} moderato

Tempo

PIANO

p *f* Rall. *p*

p

Vous con_naissez

cel - le qui bru - le pour vous D'un a_mour ri - di - cu - le Eh!

ADRIEN

bien, je la con_nais aus - si. Vous la con_nais - sez? oh! mer -

AGATHE

Ad  - ci Je sais le se-cret de son â - me. Pou-vait-

Ag  el - le cacher sa flam - me Pour le char - meur qui lui plai -

Ag  - sait. Et voi -

ADRIEN  C'est de moi - qu'el - le vous - cau - sait?

Ag  - ci ce qu'el - le di - sait:

Ad  Qu'est - ce qu'el - le di -

RONDEAU

All^o moderato

Ag.  El - le di_sait ce - lui que j'aime Est
 Ad.  - sait?

Ag.  jo - li comme on ne l'est pas Et rien n'est é - gal i - ci

Ag.  bas A sa dis_tinc_tion su - prê - me Il

Ag.  n'est pas d'hom - me voy - ez-vous Qui pos - sè - de cet - te fri -

cresc.

Ag. *f*

- mous - se Ce pe - tit nez qui se re - trous - se Et

Ag. *p*

dont les Dieux seraient ja - lous Qu'il se taise ou bien qu'il ba -

Ag.

- var - de Nul n'a plus de charme et d'es - prit C'est

Ag. *pp* *rall.*

en me par - lant qu'il me prit, C'est sans rien di - re qu'il me gar -

Tempo

Ag.  *de* Il est é - lé - gant, a - moureux A ve -

Ag.  - xer l'a - mour en per - son - ne Il ne sait jamais

Ag.  ce qu'il don - ne, Tel - le - ment il est gé - né - reux C'est le

Ag.  mer - le blanc, l'oiseau ra - re. Il a la vi - gueur, la san -

Ag.  - té On di - rait A - pol - lon sculp - té Dans un beau marbre

de Car-ra - re Ah! — Rien ne résiste à

ses ap-pas Voi - là pourquoi ce - lui que j'ai - me

Me pa-raît d'u ne grace ex-trême Et jo - li comme on se l'est

pas. **ADRIEN** *Allegro* Oh joie é -

AGATHE - nor - mel - O doux es - poir! — **ADRIEN** - Oh joie é - nor - mel!

Ag. *Ô doux espoir!*

ADRIEN

L'éloignement ni la dis-

Ag. *On*

Ad. *-tance Ne font rien contre la cons-tance.*

Ag. *peut s'en-fen-dre sans se-voir On peut s'en-*

ADRIEN

Ad. *-ten-dre sans se voir. La vie est comme un télé-*

Même mouv^t

Ad.

-pho - ne, On attend aux deux bouts a - vec é - mo - ti - on L'ins - tant bien heu -

Ag.

Qui c'est l'a -

Ad.

- reux où ça son - ne Car c'est l'a - mour

Mouv: de Valse

Ag.

- mour C'est l'a -

Ad.

C'est l'a - mour

Mouv: de Valse

p col canto *p*

Ag.

- mour Qui nous don -

Ad.

Qui vous don - ne

Ag. - ne

Ad. La com-mu-ni-ca-ti-on

Ag. La com-mu-ni-ca-ti-on, C'est l'a-mour qui nous don-ne

Ad. C'est l'a-mour qui nous don-ne

rall. a Tempo

Ag. la com-mu-ni-ca-ti-on A-lo a-

Ad. la com-mu-ni-ca-ti-on A-lo a-lo

rall. a Tempo pp

Ag. *lo* *a - lo a - lo* *La*

Ad. *a - lo a - lo* *La*

Ag. *vie est comme un té - lé - pho - ne*

Ad. *vie est comme un té - lé - pho - ne A - lo a -*

Ag. *A - lo a - lo* *a - lo a -*

Ad. *- lo* *a - lo a - lo*

Ag. 
 -lo J'en - tends le cœur plein d'é - mo - ti - on

Ad. 
 J'en - tends le cœur plein d'é - mo - ti - on A - lo a -

Ag. 
 A - lo a - lo a - lo a - lo J'en -

Ad. 
 -lo a - lo a - lo J'en -

Ag. 
 -tends le doux si - gnal qui sou - ne .

Ad. 
 -tends le doux si - gnal qui son - ne A - lo a -

Ag. *A - lo a - lo a - lo a -*

Ad. *- lo a - lo a - lo*

Ag. *- lo car c'est l'a - mour c'est l'a - mour qui*

Ad. *car c'est l'a - mour c'est l'a - mour qui*

Ag. *don - ne A - lo a - lo a - lo a - lo a -*

Ad. *don - ne A - lo a - lo a - lo a - lo a -*

oresc.

p cres - cen - do

Ag. *pp*
 - lo A - lo a - lo qui don - ne la com - mu -

Ad. *pp*
 - lo A - lo a - lo qui don - ne la com - mu -

f *pp*

Ag. *p*
 - ni - ca - ti - on a - lo a - lo a - lo a - lo a -

Ad. *p*
 - ni - ca - ti - on a - lo a - lo a - lo a - lo a -

p *cres - cen - do*

Ag. *f*
 - lo a - lo a - lo Il don - ne la com - mu - ni - ca - ti -

Ad. *f*
 - lo a - lo a - lo Il don - ne la com - mu - ni - ca - ti -

f *pp*

Ag. *mf*

-on A-lo a-lo a-lo a-lo a-lo a-lo

Ad. -on A-lo a-lo a-

Ag. a-lo a-lo A-lo!

Ad. -lo a-lo A-lo!

tr
mf

(sonnerie électrique)

MUSIQUE DE SCÈNE

Mouv: de Polka

Soprani

Ténoir

Basse

PIANO

p

Mouv: de Polka

Allegro.

f

Soprani.

ff
Au pre_mier ap_pel de l'heu_re qui son_ne

Ténors.

ff
Au pre_mier ap_pel de l'heu_re qui son_ne

Basses.

ff
Au pre_mier ap_pel de l'heu_re qui son_ne

ff

Nous ar_ri_vons a_vec em_pres_se_ment

Nous ar_ri_vons a_vec em_pres_se_ment

Nous ar_ri_vons a_vec em_pres_se_ment

L'hôte_sse est char_mante et la table est bon_ne

L'hôte_sse est char_mante et la table est bon_ne

L'hôte_sse est char_mante et la table est bon_ne

Nous aurons vraiment bien de l'a_gré_ment!

Nous aurons vraiment bien de l'a_gré_ment!

Nous aurons vraiment bien de l'a_gré_ment!

ff

N° 16 bis

MUSIQUE DE SCÈNE

Allegro.

PIANO.

ff

N° 16 ter

MUSIQUE DE SCÈNE

PIANO.

ff

N° 17

COUPLETS BOUFFES

Allegro. §

LE MARQUIS.

LE CHEVALIER.

PIANO.

ff

Moderato. *f*

1o M.

J'ai vu l'Océanie Et la Patago.

2o C.

pp

1^o
M.
ni e

1^o
C.
Dans l'î - le de Cey - lan Chas - sât's-vous l'é - lé -

1^o
M.
Oui! Les fem - mes les plus bel - les Et les nids d'hi - ron -

1^o
C.
-phant

1^o
M.
-del - les O dou - ce vo - lup - té En plei - ne li - ber -

1^o M. *f*
-té Oui de tout j'ai goûté

1^o C.
Sans êtr' in - qui - é -

1^o M.
Oui, C'était bon c'était beau Tou -

1^o C.
-té

The second system continues the musical score. The piano part features a melodic line in the right hand and a bass line in the left hand, with dynamics *ff* (fortissimo) indicated. The lyrics are: "1^o M. Oui, C'était bon c'était beau Tou -" and "1^o C. -té".

1^o M.
-jours du fruit nou - veau Eh - bien je le dis tout

1^o M.
haut Rien de tout ce - la ne vaut Rien ne

The fourth system concludes the musical score on this page. The piano part continues with a steady accompaniment. The lyrics are: "1^o M. haut Rien de tout ce - la ne vaut Rien ne".

1^e M. *vaut* Rien ne vaut sa cre - bleu Un' bona'

1^e C. Rien ne vaut

Coup frappé dans la main.

1^e M. pip' au coin du feu Un'honn' pip' au coin du feu! hm!

1^e C. Un'honn' pip' au coin du feu! hm!

f *ff* *ff* **All^o**

2^e COUPLET *mf*

1^e M. J'ai dans l'An_da_lou_

1^e C.

pp

1^o M. *le*
 - si - e Sa - vou - re l'Ambroi - si - e

1^o C. *le*
 Vi - tes-vous à Ma -

1^o M. *le*
 Oui, dans un i - le dé -

1^o C. *le*
 - drid La lun' en plein mi - di?

1^o M. *le*
 - ser - te Un nègr' à la peau ver - te Vou - lait se ré - ga -

1^o M. *le*
 - ler D'ma per - son - na - li - té En huit je l'ai cou -

cresc. *f*

1^{er} M.
- pé
LE CHEVALIER
ff Oui c'était
Et Pa_vez - vous man - gé?

1^{er} M.
bon c'était beau On di_rait du perdreau Eh!
ff *p*

1^{er} M.
bien je le dis tout haut Rien de tout ce_la ne vaut Rien ne
ff

1^{er} M.
vaut Rien ne vaut sa_cre_bleu Un' bonn'
LE CHEVALIER.
Rien ne vaut

le M. *si - e Sa - vou - re l'Ambroi - si - e*

le C. *Vi - tes-vous à Ma -*

le M. *Oui, dans un i - le dé -*

le C. *- drid La lun' en plein mi - di?*

le M. *- ser - te Un nègr' à la peau ver - te Vou - lait se ré - ga -*

le M. *- ler D'ma per - son - na - li - té En huit je l'ai cou -*

cresc.

1^{re} M. *- pé*
LE CHEVALIER *ff* *Oui* *c'était*

Et l'a_vez - vous man - gé?

p *ff*

1^{re} M. bon c'était beau On di - rait du perdreau *Eh!*

ff *p*

1^{re} M. bien je le dis tout haut Rien de tout ce - la ne vaut Rien ne

1^{re} M. *vaut* *Rien ne vaut sa - cre - bleu* *Un' bonn'*
LE CHEVALIER.

Rien ne vaut

Coup frappé dans la main

1^e M.
 M. *f* pip' au coin du feu Un' bonn' pip' au coin du feu *f* hm!

1^e C.
 C. *f* Un' bonn' pip' au coin du feu *f* hm!

All^o

f ff ff

Mod^{to}

1^e M.
 M. *mf* Dans u - ne fo - rêt

pp

1^e M.
 M. vier - ge Où j'a - vais pour con - cier - ge

LE CHEVALIER.

Un singe as - su - ré -

1^o M.
 1^o C.

ff Oui! ce cri cet - v
 Cri de singe
 du Chevalier

- ment vo - tre por - trait vi - vant

1^o M.
 1^o C.

- nu - re A - vec cet - te fi - gu - re Mais c'est lui sa - cris -

1^o M.
 1^o C.

cresc.
f

- ti C'est bien mou ouis - ti - ti Que je retrouve i -

1^o M.
 1^o C.

- ci
 LE CHEVALIER.

ff Oui Cri de singe Qu'il est
 du Chevalier

Oui c'est moi mon a - mi

1^{er} M.
qu'il est beau A - vec son p'tit cha-peau

ff *p*

1^{er} M.
Eh! bien je le dis tout haut Rien de tout ce-la ne

1^{er} M.
vaut Rien ne vaut Rien ne vaut sa_cre_bleu Un'bonn'
LE CHEVALIER.
Rien ne vaut

1^{er} M.
pip' au coin du feu Un'bonn' pip' au coin du feu hm!
Un'bonn' pip' au coin du feu hm!

f *f* *f* *f* *ff*

Coup frappé dans la main

COUPLETS. DU HANNETON

All^o mod^{to}

ANGÈLE

Soprani

Ténors

Basses

PIANO

mf

ANGÈLE.

mf

Un hanneton fit un beau jour

pp

A.

La connaissance d'une ro - se Et s'mit à lui par - ler d'a -

rall.

A. *suivez*

- mour, Peut être en vers peut être en pro - - - se

A. La belle en l'écou-tant ja-ser Se cam-brait dans son vert cor -

A. - sa - ge Le sé - duc - teur prit un bai-ser Et vou-lut

A. pren-dre d'a - van - ta - - ge D'ailleurs il est très po - si -

rall. *Allegretto.*

A. - tif Que c'était pour le bon mo - tif Le hau - ne - ton fai - sait zon

pp

A. *- zon, Mais la rose é - tait tou - te cho - se Et ré - pon -*

A. *- dit mon cher mi - gnon, C'est dit a - vec toi je cou - vo -*

Allegro

A. *- le Vo - le vo - le vo - le vo - le vo - le vo - le han - ne - ton*

A. *hanne - ton vo - le vo - le vo - le* *Bouche fermée* *zz*

A. *vo - le vo - le vo - le jo - li han - ne - ton.* **All^o mod^o**

A.

2^e COUPLET.

A. Une gros - se tu - lipe en fleur

A. Lui donna les conseils d'u - sa - ge Un lys é-tait garcon d'hon-

A. *rall.* *Tempo.*
-neur Le mair' fut un œil-let sau - va - - - ge

suivez b

A. Le no - taire, un' vieill' gueul' de loup Vint au-non-cer que l'é - pou -

A. *- sé - e Ap - por - tait en dot à l'époux Trois fraîches*

A. *gout - tes de ro - sé - e. Un sca - ra - bée in - tel - li -*

rall. Allegretto

A. *- gent, Dit: c'est un ma - riage d'ar - gent. Le han - ne - ton fai - sait zon*

Soprani *pp Bouche fermée*

Tenors *pp*

Basses *pp*

zzzz

The third system introduces a vocal ensemble. It features a vocal line (A.) and three vocal parts: Soprani, Tenors, and Basses. The lyrics are: "- gent, Dit: c'est un ma - riage d'ar - gent. Le han - ne - ton fai - sait zon". The tempo is marked "rall." and "Allegretto". The vocal parts are marked "pp" (pianissimo). The Soprani part includes the instruction "Bouche fermée" (closed mouth). The piano accompaniment continues with a steady eighth-note bass line and chords in the right hand.

Allegretto

A.

zon, Mais la rose é - tait toute cho - se Et lui di -

- sait: jo - li gar - çon, Sur mon cœur! de toi je raf - fo -

mf.

Allegro.

A. *pp*

- le, vo-le vo-le vo-le vo-le vo-le vo-le vo-le, han-ne-ton,

Allegro.

pp

A. *Bouche fermée*

hanne-ton vo-le vo-le vo le. zz

Vo - le vo - le vo - le

Vo - le vo - le vo - le

Vo - le vo - le vo - le

All^o mod^o

A. Vo-le vo - le vo-le vo-le ah! han-ne - ton
 vo - le han-ne - ton
 vo - le han-ne - ton
 vo - le han-ne - ton

All^o mod^o
mf

3^e COUPLET.

A. Sans

pp

A. craindre le qu'en di-ra-t'on Et sans prendre souci du

rall.

A. *blâ - me, Huit jours après le hanne - ton avait bu la dot de sa*

suivez.

A. *fem - - - me. L' mé - nage al -*

Tempo.

A. *- lait ca-hin ca-ha, Et se trou - va bri - sé par for - ce*

A. *Le jour même où l'on promulga La cé - lè - bre loi du di - vor -*

A.

- ce. Ça vous prouve, grands et pe - tits, Qu'il faut des é - poux as - sor -

Allegretto.

A.

- tis. Le han - ne - ton fai - sait zon zon Mais la rose é -

pp *Bouche fermée*

zzzz

pp

zzzz

pp

The second system continues the vocal line and piano accompaniment. The vocal line includes the instruction "Bouche fermée" (closed mouth) and "zzzz" indicating a humming or breathy sound. The piano accompaniment has a steady bass line and a treble line with chords and melodic lines.

Allegretto.

pp

A.

- tait toute cho - se Et mur - mu - rait quel polis -

pp

Allegro

A. 

- son! J'ai fait u - ne fa - meuse é - co - le Vo - le vo - le

pp

pp

pp

Allegro

pp

A. 

vo - le vo - le vo - le vo - le vo - le hanne - ton hanne - ton vo - le vo - le

Bouche fermée

vo - le *zz* Vo - le vo - le

vo - le vo - le vo - le vo - le

vo - le vo - le vo - le vo - le

vo - le vo - le vo - le vo - le

A. vo - le vo - le ah *p* hanne - ton.

p hanne - ton.

p hanne - ton.

p hanne - ton.

mf

mf *pp*

N°19

MUSIQUE DE SCÈNE

Je danserai la pre.

PIANO

ff *f*

mière valse avec vous

on parle

N° 19 bis

Allegro

PIANO

f

N° 19 ter

Allegro

PIANO

N° 20

VALE CHANTÉE ET SCÈNE

Sopraui

Tenors

Basses

Mouv^t de Valse

PIANO

ff

bien doux

mf

O ——— douce i - vres — — — se O ——— douce i -

O dou - ce i - vres — — — se O dou - ce i -

O dou - ce i - vres — — — se O dou - ce i -

mf

-vres — — — se Qui nous op - pres - se et qui nous

-vres — — — se Qui nous op - pres - se et qui nous

-vres — — — se Qui nous op - pres - se et qui nous

lais - se nous laisse un sou - - - ve nir

lais - se nous lasse un sou - - - ve nir

lais - se nous laisse un sou - - - ve nir

Val - se char - man - te qui nous en -

Val - se char - man - te qui nous en -

Val - se char - man - te qui nous en -

mf

- chan - te Valse en - traî - nan - te pour - quoi

- chan - te Val - se en traî - nan -

- chan - te Val - se en traî - nan -

fi - nir Valse en - traî - nan te pour - quoi fi - nir .

- te Valse en - traî - nan te pour - quoi fi - nir .

- te Valse en - traî - nan te pour - quoi fi - nir .

BOULINOIS

Vous a - vez he - soïn d'air?

AGATHE

Mer - ci, mon cher!

OSCAR

ANGÈLE

BOULINOIS

Je n'y renonce pas! Je suis sauvée! Re - posez-vous!

AGATHE

OSCAR

- ci! Mer - ci! mer - ci! Mais tout ce monde

LE MARQUIS

0.

c'est bien gênant... Au fait mon garçon

1^e
M.

Sop. *p*
0 douce i -

Ten. *p*
0 dou - ce i -

Basses. *p*
0 dou - ce i -

- vres - - se 0 dou - ce i - vres - -

- vres - - se 0 dou - ce i - vres - -

- vres - - se 0 dou - ce i - vres - -

- se Qui nous op - pres - se et qui nous lais - se

- se Qui nous op - pres - se et qui nous lais - se

- se Qui nous op - pres - se et qui nous lais - se

pp

tout le monde reste immobile

nous laisse un sou -

nous laisse un sou -

nous laisse un sou -

on parle

fff

ppp

ppp

LE CHEVALIER

Eh bien qu'est-ce qui m'arrive donc à moi? Ah! je comprends!

OSCAR

ANGÈLE

LE CHEVALIER

Cette fois je la tiens et je la tiens bien. Je suis perdue Allons donc!

f Sop.

Val - se char - man - te qui nous en -

f Ténors

Val - se char - man - te qui nous en -

f Basses

Val - se char - man - te qui nous en -

- chan - te val - se en - trai - nan - te pourquoi
 - chan - te val - se en - trai - nan -
 - chan - te val - se en - trai - nan -

fi - nir val - se en - trai - nan - te pour - quoi fi - nir
 - te val - se en - trai - nan - te pour - quoi fi - nir
 - te val - se en - trai - nan - te pour - quoi fi - nir

ff
Pour - quoi pour - quoi

ff
Pour - quoi pour - quoi

ff
Pour - quoi pour - quoi

fi - - - nir.

fi - - - nir.

fi - - - nir.

N° 21
FINAL

All^o con moto

ANGÈLE

AGATHE

ADRIEN

OSCAR

BOULINOIS

LE MARQUIS

LE CHEVALIER

LE COMMISSAIRE

Sopranos

Ténors

Basses

PIANO

Qui fait tout ce

Qui fait tout ce

Qui fait tout ce

All^o con moto

bruit à la por - te D'ou vient ce ta -

bruit à la por - te D'ou vient ce ta -

bruit à la por - te D'ou vient ce ta -

- page in - fer - nal Qui vient trou - bler de la sor - te

- page in - fer - nal Qui vient trou - bler de la sor - te

- page in - fer - nal Qui vient trou - bler de la sor - te

Les dé - li - ces de ce bal?

Les dé - li - ces de ce bal?

Les dé - li - ces de ce bal?

ADRIEN

Ma -

p

A.

- nants, li vrez-moi pas - sa - ge!

Non non tu ne pas - se - ras

Non non tu ne pas - se - ras

ff

Ta - pez des -

pas Il nous in - sulte il nous ou - trage Ta - pons des -

pas Il nous in - sulte il nous ou - trage Ta - pons des -

Ad.

Ma - nants, li - vrez moi pas -
 - sus à tour de bras
 - sus à tour de bras
 - sus à tour de bras

p

Ad.

- sa - ge
 Ta - pez des -
 non non vous ne pas - se - rez pas Ta - pons des -
 non non vous ne pas - se - rez pas Ta - pons des -

- sus à tour de bras Ta-pe-z des - sus à tour de
 - sus à tour de bras Ta-pons des - sus à tour de
 - sus à tour de bras Ta-pons des - sus à tour de

Qu'est ce donc! me di-rez vous?
 bras
 bras
 bras
ff Tambour
ff

LE COMMISSAIRE

Si - len - ce! et qu'ou m'o - bé - is - se, car je suis, sa - chez le

Andante

tous, le com - mis - sai - re de po - li - ce!

pp
Le commis -

pp
Le commis -

pp
Le commis -

- sai - - - re de po - li - ce!

- sai - - - re de po - li - ce!

- sai - - - re de po - li - ce!

p

Andante

p

Le commis - sai - re de po - li - ce vient de paraître i

p

Le commis - sai - re de po - li - ce vient de paraître i -

p

Le commis - sai - re de po - li - ce vient de paraître i -

p

Le commis - sai - re de po - li - ce vien de paraître i -

p

Le commis - sai - re de po - li - ce vient de paraître i -

p

Le commis - sai - re de po - li - ce vient de paraître i -

p

Le commis - sai - re de po - li - ce vient de paraître i -

Andante

ff

pp

An. - ci vient de paraître i - ci Il re-pré - sen - te la jus -
 Ag. - ci vient de paraître i - ci Il re-pré - sen - te la jus -
 Ad. - ci vient de paraître i - ci Il re-pré - sen - te la jus -
 O. - ci vient de paraître i - ci Il re-pré - sen - te la jus -
 B. - ci vient de paraître i - ci Il re-pré - sen - te la jus -
 le M. - ci vient de paraître i - ci Il re-pré - sen - te la jus -
 le Ch. - ci vient de paraître i - ci Il re-pré - sen - te la jus -
 le C. - ci vient de paraître i - ci Je re-pré - sen - te la jus -

- ci vient de paraître i - ci Il re-pré - sen - te la jus -
 - ci vient de paraître i - ci Il re-pré - sen - te la jus -
 - ci vient de paraître i - ci Il re-pré - sen - te la jus -
 - ci vient de paraître i - ci Il re-pré - sen - te la jus -
 - ci vient de paraître i - ci Il re-pré - sen - te la jus -
 - ci vient de paraître i - ci Il re-pré - sen - te la jus -
 - ci vient de paraître i - ci Il re-pré - sen - te la jus -
 - ci vient de paraître i - ci Je re-pré - sen - te la jus -

An. *- ti_ ce que veut di_ re ce_ ci que veut di_ re ce_ ci?*
 Ag. *- ti_ ce que veut di_ re ce_ ci que veut di_ re ce_ ci?*
 Ad. *- ti_ ce oui c'est lui le voi_ ci, le voi_ ci le voi_ ci!*
 O. *- ti_ ce que veut di_ re ce_ ci que veut di_ re ce_ ci?*
 B. *- ti_ ce que veut di_ re ce_ ci que veut di_ re ce_ ci!*
 le M. *- ti_ ce oui c'est lui le voi_ ci oui c'est lui le voi_ ci!*
 le Ch. *- ti_ ce oui c'est lui le voi_ ci oui c'est lui le voi_ ci!*
 le C. *- ti_ ce oui c'est lui le voi_ ci oui c'est lui le voi_ ci!*

ff

An.
Le com-mis_sai_re de po-li - ce

1^{re}
M.
Le commis_sai_re de po-li - ce

1^{er}
Ch.
Le commis_sai_re de po-li - ce

1^{er}
C.
Je re_pré_sen_te la jus-ti - ce

pp
Le com - mis - sai - re de po - li - ce

pp
Le com - mis - sai - re de po - li - ce

pp
Le com - mis - sai - re de po - li - ce

pp

ff

Ag. Que vient il fai - re i - ci? Le com - mis -

ff

Ad. Le com - mis - sai - re de po - li - ce Le com - mis -

ff

U. Le com - mis -

ff

B. Le com - mis -

ff

le M. il est i - ci Le com - mis -

ff

le Ch. il est i - ci Le com - mis -

ff

le C. oui me voi - ci

ff

vient de par - raî - tre i - ci Le com - mis -

ff

vient de par - raî - tre i - ci Le com - mis -

ff

vient de par - raî - tre i - ci Le com - mis -

ff

An. Ah! _____

Ag. - sai - - re de po - lice vient de pa-raître i -

Ad. - sai - - re de po - lice vient de pa-raître i -

O. - sai - - re de po - lice vient de pa-raître i -

B. - sai - - re de po - lice vient de pa-raître i -

1e M. - sai - - re de po - lice vient de pa-raître i -

1e Ch. - sai - - re de po - lice vient de pa-raître i -

1e C. le commissai - - re de po-lice

- sai - - re de po - lice vient de pa-raître i -

- sai - - re de po - lice vient de pa-raître i -

- sai - - re de po - lice vient de pa-raître i -

ff

An.  - sai - - re de po - li - ce il est i
 Ag.  - sai - - re de po - li - ce il est i
 Ad.  le commis_sai - - re de po_lice
 O.  le commis_sai - - re de po_lice
 B.  le commis_sai - - re de po_lice
 1^o M.  le commis_sai - - re de po_lice
 1^o Ch.  le commis_sai - - re de po_lice
 1^o C.  le commis_sai - - re de po_lice
 com - - mis - sai - - re
 com - - mis - sai - - re
 com - - mis - sai - - re

cresc. *ff* *pp*

An. ci, le commis_sai_re de poli - ce Le commissai_re de po_

Ag. ci, le commis_sai_re de poli - ce Le commissai_re de po_

Ad. le commis_sai_re de poli - ce Le commissai_re de po_

O. le commis_sai_re de poli - ce Le commissai_re de po_

B. le commis_sai_re de poli - ce Le commissai_re de po_

1^o M. le commis_sai_re de poli - ce Le commissai_re de po_

1^o Ch. le commis_sai_re de poli - ce Le commissai_re de po_

1^o C. le commis_sai_re de poli - ce Le commissai_re de po_

oui, le commis_sai_re de poli - ce

le commis_sai_re de poli - ce

le commis_sai_re de poli - ce

cresc. *ff*

An. *- li - ce Le commissai - re de po - li - ce Vient de pa - raître i -*
 Ag. *- li - ce Le commissai - re de po - li - ce Vient de pa - raître i -*
 Ad. *- li - ce Le commissai - re de po - li - ce Vient de pa - raître i -*
 O. *- li - ce Le commissai - re de po - li - ce Vient de pa - raître i -*
 B. *- li - ce Le commissai - re de po - li - ce Vient de pa - raître i -*
 le M. *- li - ce Le commissai - re de po - li - ce Vient de pa - raître i -*
 le Ch. *- li - ce Le commissai - re de po - li - ce Vient de pa - raître i -*
 le C. *- li - ce Le commissai - re de po - li - ce Vient de pa - raître i -*

Allegro

An.
 Ag.
 Ad.
 O.
 B.
 Me.
 Le.
 Ch.
 Le.
 C.

J'en-va-his vo-tre de-

Allegro

Le.
 C.

_meu-re au nom de la loi. Ce jeune hom-me tout à

lo
Co. l'heure est ve - nu chez moi, Il ré - cla - me sa

An.

Ag. Il ré - cla - me sa fem me

Ad. La voi -

O. Il ré - cla - me sa fem - me

B. Il ré - cla - me sa fem - me

le M. Il ré - cla - me sa fem - me

le Ch. Il ré - cla - me sa fem - me

le C. femme

ff Il ré - cla - me sa fem - me

ff Il ré - cla - me sa fem - me

ff Il ré - cla - me sa fem - me

ff

rall. Tempo

En-fin c'est toi

Quoi ma - dame est vo_tre

la, je la re - vois

suivez.

Tempo

p

fem-me!

Soprani

Quoi! ma - dame est vo_tre femme

Ténors

Quoi! ma - dame est vo_tre femme

Basses

Quoi! ma - dame est vo_tre femme

f

LE COMMISSAIRE

Je n'en sais rien, Elle est bien

Que fait el - le sous votre toit?

p

Ag.
li - bre de s'enal - ler si ça lui plait.

LE MARQUIS

LE CHEVALIER

La farce est dum bon ca -

1^o
M.
Cet acci - dent est com - plet

2^o
Cü.
- li - bre

1^o
C.
Ain - si tom - be

p

1^o
C.
le pré - ju - di - ce, Que j'aime à voir triom - pher la jus -

Plus lent

pp

An. Le com - mis - sai - re de po - lice a fait tri -

pp

Ag. Le com - mis - sai - re de po - lice a fait tri -

pp

O. Le com - mis - sai - re de po - lice a fait tri -

pp

B. Le com - mis - sai - re de po - lice a fait tri -

pp

le M. Le com - mis - sai - re de po - lice a fait tri -

pp

le Cb. Le com - mis - sai - re de po - lice a fait tri -

le C. -rice!

pp

Le com - mis - sai - re de po - lice a fait tri -

pp

Le com - mis - sai - re de po - lice a fait tri -

pp

Le com - mis - sai - re de po - lice a fait tri -

Plus lent

pp

cresc. *f* *ff* *pp*

An. - om - pher la jus - tice et va s'en al - ler Dieu mer - ci Le commis -

Ag. - om - pher la jus - tice et va s'en al - ler Dieu mer - ci Le commis -

O. - om - pher la jus - tice et va s'en al - ler Dieu mer - ci Le commis -

B. - om - pher la jus - tice et va s'en al - ler Dieu mer - ci Le commis -

1^e M. - om - pher la jus - tice et va s'en al - ler Dieu mer - ci Le commis -

1^e Ch. - om - pher la jus - tice et va s'en al - ler Dieu mer - ci Le commis -

- om - pher la jus - tice et va s'en al - ler Dieu mer - ci Le commis -

- om - pher la jus - tice et va s'en al - ler Dieu mer - ci Le commis -

- om - pher la jus - tice et va s'en al - ler Dieu mer - ci Le commis -

f *ff* *pp*

cre - scen - do *f* *ff* *pp*

An.
 - sai - re de po - lice A présent Dieu mer - ci Va s'en al_ler d'i -

Ag.
 - sai - re de po - lice A présent Dieu mer - ci Va s'en al_ler d'i -

O.
 - sai - re de po - lice A présent Dieu mer - ci Va s'en al_ler d'i -

B.
 - sai - re de po - lice A présent Dieu mer - ci Va s'en al_ler d'i -

le M.
 - sai - re de po - lice A présent Dieu mer - ci Va s'en al_ler d'i -

le Ch.
 - sai - re de po - lice A présent Dieu mer - ci Va s'en al_ler d'i -

- sai - re de po - lice A présent Dieu mer - ci Va s'en al_ler d'i -

- sai - re de po - lice A présent Dieu mer - ci Va s'en al_ler d'i -

- sai - re de po - lice A présent Dieu mer - ci Va s'en al_ler d'i -

An.
-ci Il vaut bien mieux que tout fi - nis - se De cet - te fa - çon -

Ag.
-ci Il vaut bien mieux que tout fi - nis - se De cet - te fa - çon -

O.
-ci Il vaut bien mieux que tout fi - nis - se De cet - te fa - çon -

B.
-ci Il vaut bien mieux que tout fi - nis - se De cet - te fa - çon -

1^e M.
-ci Il vaut bien mieux que tout fi - nis - se De cet - te fa - çon -

1^e Ch.
-ci Il vaut bien mieux que tout fi - nis - se De cet - te fa - çon -

-ci Il vaut bien mieux que tout fi - nis - se De cet - te fa - çon -

-ci Il vaut bien mieux que tout fi - nis - se De cet - te fa - çon -

-ci Il vaut bien mieux que tout fi - nis - se De cet - te fa - çon -

cresc.

An. *f*
-ci, de cet te fa-çon - ci.

Ag. *f*
-ci, de cet te fa-çon - ci.

O. *f*
-ci, de cet te fa-çon - ci.

B. *f*
-ci, de cet te fa-çon - ci.

1^e M. *f*
-ci, de cet te fa-çon - ci.

1^e Ch. *f*
-ci, de cet te fa-çon - ci.

1^e C. *f*
Le COMMISSAIRE.

Tout est terminé, je pen-se,

f
-ci, de cet te fa-çon - ci.

f
-ci, de cet te fa-çon - ci.

f
-ci, de cet te fa-çon - ci.

f

An. *pp* Le com-mis-

Ag. *pp* Le com-mis-

O. *pp* Le com-mis-

B. *pp* Le com-mis-

1e M. *pp* Le com-mis-

1e Ch. *pp* Le com-mis-

C. *pp* Le com-mis-

Je vais pouvoir me re-cou-cher.

pp Le com-mis-

pp Le com-mis-

pp' Le com-mis-

pp

An. 
 _sai _ re va pouvoir se re_coucher.

Ag. 
 _sai _ re va pouvoir se re_coucher.

O. 
 _sai _ re va pouvoir se re_coucher.

B. 
 _sai _ re va pouvoir se re_coucher.

1^o M. 
 _sai _ re va pouvoir se re_coucher.

1^o Cb. 
 _sai _ re va pouvoir se re_coucher.

 _sai _ re va pouvoir se re_coucher.

 _sai _ re va pouvoir se re_coucher.

 _sai _ re va pouvoir se re_coucher.

Allegro

Ad.

Non, — ça n'est pas fi_ni, je veux tirer vengeance — ce du sé_duc_

mf

Ad.

—teur! A quoi bon vous cacher? C'est vous qui m'avez pris ma femme!

Le CHEVALIER.

La farce

1^e M.

S'il pouvait se fâ_

1^e C.

tourne au mé_lodrame .

N'al_lez pas vous fâ_ cher

N'al_lez pas vous fâ_ cher

Allegro

Ad. *mf*
S'il t'en le - va, je sup -
le
M. cher

ff *ff*

Ad. - po - se C'est pour te di - re quel - que cho - se Qu'e-t il dit?
mf

ANGÈLE.
Rien! rien! rien! rien!

Ad. S'il te ca - chait je soup -

Ad. - çon - ne Qu'il envou - lait à ta per - son - ne Qu'e-t il fait?

An.

Rien! rien! rien! rien!

pp
Vous vo_yez bien vous vo_yez

pp
Vous vo_yez bien vous vo_yez

pp
Vous vo_yez bien vous vo_yez

ADRIEN

Ah! le sang me monte à la tête! Pe_tit cre _

bien!

bien!

bien!

p

Ad.

-vé, gom_meux, Boudi_né, gre_lot_teux! Je ne

Ad. 

sais ce qui m'ar - rè - te De te gi - fler de la bon - ne fa - çon!

LE MARQUIS

Bra -

OSCAR 

Mon - sieur, cette in - so -

LE CHEVALIER

le M. 

- vo! Voy - ons!

o. 

- len - ce!.. J'ai la

LE MARQUIS

Ne te gè - ne pas, mon gar - çon.

0. *main qui m'é - lan - ce!*

1^{re} M. *Al - lons! un bon mou - ve -*

ADRIEN (Presque parlé)

Gar - ne -

0. *Lais - sez moi châ - ti - er ce méchant gar - ne - ment!*

1^{re} M. *- ment!*

Ad. *- ment! gar - ne - ment! tiens!* (parlé)

All^o

An. *f* *pp*
Ciel! quel é_vè_nement!

Ag. *f* *pp*
Ciel! quel é_vè_nement!

O. *f* *pp*
Ciel! quel é_vè_nement!

B. *f* *pp*
Ciel! quel é_vè_nement!

1^e M. *f* *pp*
Ciel! quel é_vè_nement!

2^e M. *f* *pp*
Ciel! quel é_vè_nement!

1^e Co. *f* *pp*
Ciel! quel é_vè_nement!

2^e Co. *f* *pp*
Ciel! quel é_vè_nement!

3^e Co. *f* *pp*
Ciel! quel é_vè_nement!

4^e Co. *f* *pp*
Ciel! quel é_vè_nement!

All^o *f* *p* *pp* *bien marqué*
All^o mod^{to}

pp

O.
Il a gi - flé le com - mis - sai - re, Il

B.
Il a gi - flé le com - mis - sai - re, Il

1^o M.
Il a gi - flé le com - mis - sai - re, Il

1^o Ch.
Il a gi - flé le com - mis - sai - re, Il

1^o Co.
Il a gi - flé le com - mis - sai - re, Il

O.
a donc per - du la rai - son Un ma - gis - trat ah

B.
a donc per - du la rai - son Un ma - gis - trat ah

1^o M.
a donc per - du la rai - son Un ma - gis - trat ah

1^o Ch.
a donc per - du la rai - son Un ma - gis - trat ah

1^o Co.
a donc per - du la rai - son Un ma - gis - trat ah

An. *pp* Il

Ag. *pp* Il

Ad. *pp* Quoi

O. *f pp*
 quelle af faire Il faut le con duire en pri son Il

B. *f pp*
 quelle af faire Il faut le cou duire en pri son Il

1e M. *f pp*
 quelle af faire Il faut le con duire en pri son Il

1e Ch. *pp*
 quelle af faire Il

1e Co. *f pp*
 quelle af faire Il faut le con duire en pri son Il

f pp

An.
a gi-flé le com-mis - sai - re Hé - las j'en perdrai la rai -

Ag.
a gi-flé le com-mis - sai - re Il a donc perdu la rai -

Ad.
j'ai gi-flé le com-mis - sai - re Ah! c'est a perdre la rai -

O.
a gi-flé le com-mis - sai - re Il a donc perdu la rai -

B.
a gi-flé le com-mis - sai - re Il a donc perdu la rai -

1^{re} M.
a gi-flé le com-mis - sai - re Il a donc perdu la rai -

1^{re} Ch.
a gi-flé le com-mis - sai - re Il a donc perdu la rai -

1^{re} Co.
a gi-flé le com-mis - sai - re Il a donc perdu la rai -

An. *- son* Je n'ai qu'un ma - ri sur la ter - re, Faut il qu'on
 Ag. *- son* Vraiment il de - vient né - ces - sai - re De le con -
 Ad. *- son* On m'a chan - gé mon ad - ver - sai - re C'est moi qu'on
 O. *- son* Car cet - te fu - reur san - gui - nai - re É - tait vrai -
 B. *- son* Car cet - te fu - reur san - gui - nai - re É - tait vrai -
 le M. *- son* Car cet - te fu - reur san - gui - nai - re É - tait vrai -
 le Ch. *- son* Car cet - te fu - reur san - gui - nai - re É - tait vrai -
 le Co. *- son* Vraiment il de - vient né - ces - sai - re De le con -

cresc.

f p *ff*
 An. le mette en pri - sou Il a gi - flé mon-
f p *ff*
 Ag. duire à la pri - sou Il a gi - flé mon-
f p *ff*
 Ad. va mettre en pri - son Quoi j'ai gi - flé mon-
f p *ff*
 O. ment hors de sai - son Il a gi - flé mon-
f p *ff*
 B. ment hors de sai - son Il a gi - flé mon-
f p *ff*
 le M. ment hors de sai - son Il a gi - flé mon-
f p *ff*
 le Ch. ment hors de sai - son Il a gi - flé mon-
f p *ff*
 le C. duire à la pri - son Il a gi - flé mon-
ff
 Il a gi - flé mon-
ff
 Il a gi - flé mor-
ff
 Il a gi - flé mon-
f p *ff* *ff*

An. sieur le commis - sai - re Ah j'en per - drai tout
 Ag. sieur le commis - sai - re il a per - du tout
 Ad. sieur le commis - sai - re Ah j'ai per - du tout
 O. sieur le commis - sai - re il a per - du tout
 B. sieur le commis - sai - re il a per - du tout
 1e M. sieur le commis - sai - re il a per - du tout
 1e Ch. sieur le commis - sai - re il a per - du tout
 1e C. sieur le commis - sai - re il a per - du tout
 sieur le commis - sai - re il a per - du tout
 sieur le commis - sai - re il a per - du tout
 sieur le commis - sai - re il a per - du tout

An.
 à fait la rai - son Lors - que je n'ai qu'un

Ag.
 à fait la rai - son En pa - reil cas il

Ad.
 à fait la rai - son Voi - là qu'on m'a chan -

O.
 à fait la rai - son En pa - reil cas il

B.
 à fait la rai - son En pa - reil cas il

L.
 à fait la rai - son En pa - reil cas il

1^{re} Ch.
 à fait la rai - son Pour sa fu - reur a -

1^o C.
 à fait la rai - son En pa - reil cas il

à fait la rai - son En pa - reil cas il

à fait la rai - son En pa - reil cas il

à fait la rai - son En pa - reil cas il

ADRIEN

Si je vous in-té - res - se, Veil - lez sur

LE MARQUIS

J'ai répa - ré le mal.

Même mouv!

p

All^o mod^{to}

A. elle, ô monsieur Bouli - - nois.

LE MARQUIS. (à part)

Hein! Cet Os -

All^o mod^{to}

le M. - car man quit d'a - dres - se, Je tiens mon homme cet - te fois.

le M. Cest Bou - li - nois. Res - tez, res - tez, j'ai

p

OSCAR

Allons, marchons et sans dé-tours!

1^o M.
deux mots à vous dire....

Soprani
Allons marchons et sans dé-

Ténors
Allons marchons et sans dé-

Basses
Allons marchons et sans dé-

ANGELE

Pro - tè - ge le Dieu des a -

Je vous suis au mar - ty - re

- tours Al - lons mar - chons mar - chons

- tours Al - lons mar - chons mar - chons

- tours Al - lons mar - chons mar - chons

Allegro

An. *mours,* Dieu des a -
 Ag. *ff* Il a gi - flé le com - mis - sai - re Il
 O. *ff* Il a gi - flé le com - mis - sai - re Il
 B. *ff* Il a gi - flé le com - mis - sai - re Il
 1^o M. *ff* Il a gi - flé le com - mis - sai - re Il
 1^o Ch. *ff* Il a gi - flé le com - mis - sai - re Il
 1^o C. *ff* Il a gi - flé le com - mis - sai - re Il
ff Il a gi - flé le com - mis - sai - re Il
ff Il a gi - flé le com - mis - sai - re Il
ff Il a gi - flé le com - mis - sai - re Il

Allegro

cresc. *ff*

An
 -mours!

Ag.
 a donc perdu la rai - son Un ma-gistrat Ah!

Ad.
 Je vous suis au mar - ty -

O.
 a donc perdu la rai - son Un ma-gistrat Ah!

B.
 a donc perdu la rai - son Un ma-gistrat Ah!

1^e M.
 a donc perdu la rai - son Un ma-gistrat Ah!

1^e Ch.
 a donc perdu la rai - son Un ma-gistrat Ah!

1^e Co.
 a donc perdu la rai - son Un ma-gistrat Ah!

a donc perdu la rai - son Un ma-gistrat Ah!

a donc perdu la rai - son Un ma-gistrat Ah!

a donc perdu la rai - son Un ma-gistrat Ah!

An. Pro - tè - ge le, Dieu des a -

Ag. quelle affaire, Il faut le con - duire en pri - son Il *pp*

Ad. - re

O. quelle affaire, Il faut le con - duire en pri - son Il *pp*

B. quelle affaire, Il faut le con - duire en pri - son Il *pp*

1^o M. quelle affaire, Il faut le con - duire en pri - son Il *pp*

1^o Ch. quelle affaire, Il faut le con - duire en pri - son Il *pp*

1^o Co. quelle affaire, Il faut le con - duire en pri - son Il *pp*

quelle affaire, Il faut le con - duire en pri - son Il *pp*

quelle affaire, Il faut le con - duire en pri - son Il *pp*

quelle affaire, Il faut le con - duire en pri - son Il *pp*

quelle affaire, Il faut le con - duire en pri - son Il *pp*

pp

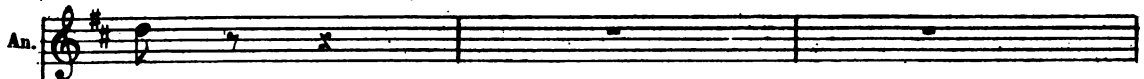
An. 
 _mours!

Ag. 
 a gi-flé le com-mis - sai - re Il a donc perdu la rai -

O. 
 a gi-flé le com-mis - sai - re Il a donc perdu la rai -

B. 
 a gi-flé le com-mis - sai - re Il a donc perdu la rai -

le M. 
 a gi-flé le com-mis - sai - re Il a donc perdu la rai -

le Ch. 
 a gi-flé le com-mis - sai - re Il a donc perdu la rai -

le Co. 
 a gi-flé le com-mis - sai - re Il a donc perdu la rai -

 a gi-flé le com-mis - sai - re Il a donc perdu la rai -

 a gi-flé le com-mis - sai - re Il a donc perdu la rai -

 a gi-flé le com-mis - sai - re Il a donc perdu la rai -

- son Vraiment il de - vient néces - sai - re De le con - duire à la pri -

- son Vraiment il de - vient néces - sai - re De le con - duire à la pri -

- son Vraiment il de - vient néces - sai - re De le con - duire à la pri -

- son Vraiment il de - vient néces - sai - re De le con - duire à la pri -

- son Vraiment il de - vient néces - sai - re De le con - duire à la pri -

- son Vraiment il de - vient néces - sai - re De le con - duire à la pri -

- son Vraiment il de - vient néces - sai - re De le con - duire à la pri -

- son Vraiment il de - vient néces - sai - re De le con - duire à la pri -

cresc. *f p*

An. Hé - las ——— on nous sé - pa - -
 Af. - son Il a gi - flé Mon - sieur le commis -
 Ad. Hé - las!
 O. - son Il a gi - flé Mon - sieur le commis -
 B. - son Il a gi - flé Mon - sieur le commis -
 1^e M. - son Il a gi - flé Mon - sieur le commis -
 1^e Ch. - son Il a gi - flé Mon - sieur le commis -
 1^e Co. - son Il a gi - flé Mon - sieur le commis -
 - son Il a gi - flé Mon - sieur le commis -
 - son Il a gi - flé Mon - sieur le commis -
 - son Il a gi - flé Mon - sieur le commis -
 - son Il a gi - flé Mon - sieur le commis -
 - son Il a gi - flé Mon - sieur le commis -

An. Hé - las _____ Oui je t'a - do -

Ag. - son, la raison, En pa - reil cas Il de - vient né - ces -

Ad. - tal Hé - las _____ Oui je t'a - do -

O. - son, la raison, En pa - reil cas Il de - vient né - ces -

B. - son, la raison, En pa - reil cas Il de - vient né - ces -

1^{er} M. - son, la raison, En pa - reil cas Il de - vient né - ces -

1^{er} Cb. - son, la raison, En pa - reil cas Il de - vient né - ces -

1^{er} Co. - son, la raison, En pa - reil cas Il de - vient né - ces -

- son, la raison, En pa - reil cas Il de - vient né - ces -

- son, la raison, En pa - reil cas Il de - vient né - ces -

- son, la raison, En pa - reil cas Il de - vient né - ces -

An.
 - re A - dieu A - dieu A - dieu

Ag.
 - saire né_ces_sai_re de le condui_re de le condui_re de le condui_re

Ad.
 - re A - dieu A - dieu A - dieu

O.
 - saire né_ces_sai_re De le condui_re de le condui_re de le condui_re

B.
 - saire né_ces_sai_re De le condui_re de le condui_re de le condui_re

1.
M.
 - saire né_ces_sai_re De le condui_re de le condui_re de le condui_re

1.
Ch.
 - saire né_ces_sai_re De le condui_re de le condui_re de le condui_re

1.
Co.
 - saire né_ces_sai_re De le condui_re de le condui_re de le condui_re

- saire né_ces_sai_re De le condui_re de le condui_re de le condui_re

- saire né_ces_sai_re De le condui_re de le condui_re de le condui_re

- saire né_ces_sai_re De le condui_re de le condui_re de le condui_re

Aug. A - dieu! Ah!

Ag. de le condui - re de - le con - duire en pri - son de

Ad. A - dieu! Ah!

O. de le condui - re de - le con - duire en pri - son de

B. de le condui - re de - le con - duire en pri - son de

1^{re} M. de le condui - re de - le con - duire en pri - son de

1^{re} Ch. de le condui - re de - le con - duire en pri - son de

1^{re} C. de le condui - re de - le con - duire en pri - son de

de le condui - re de - le con - duire en pri - son de

de le condui - re de - le con - duire en pri - son de

de le condui - re de - le con - duire en pri - son de

ff

Ang. *- dieu!*

Ag. *- son!*

Ad. *- dieu!*

O. *- son!*

P. *- son!*

1^e M. *- son!*

1^e Ch. *- son!*

1^e C. *- son!*

- son!

- son!

- son!

RIDEAU

ff

The musical score is written in G major (one sharp) and 2/4 time. It features a vocal ensemble of eight parts (Ang., Ag., Ad., O., P., 1^e M., 1^e Ch., 1^e C.) and a piano accompaniment. The vocal parts are simple, consisting of a single note followed by a rest, with lyrics indicating a collective cry. The piano part begins with a series of chords and a melodic line in the right hand, marked with a forte (*ff*) dynamic. The word "RIDEAU" is written above the piano part, indicating the start of a curtain scene. The score concludes with a final cadence in the piano part.

ENTR'ACTE ET SCÈNE

Allegro

PIANO

RIDEAU

(On parle)

The fourth system continues the musical piece. It features a crescendo (*cresc.*) marking in the middle of the system, followed by a fortissimo (*f*) marking and then a pianissimo (*pp*) marking at the end of the system.

COUPLETS

ANGÈLE

U-ne nuit de

PIANO

p

A.

no - ce quoi! c'est ce - là? On m'a_vait dit, que ce jour

A.

là je rempli_rais un sa_cer - do - ce, Et voi_là!

A.

pp

et voi_là! Une nuit de no - ce quoi c'est ce - là? quoi!

pp

Tempo

Ang. cest ce-la! Cette chose a - tro - ce c'est donc ce - la? Ou même.

p *rit*

Ang. - na par ci par là au bal, au théâtre en car - ros - se, Et voi - là!

Ang. *pp* et voi - là! Cette chose a - tro - ce c'est donc ce - la quoi c'est ce -

pp

rall.

Ang. - la qu'on appelle une nuit de no - ce?

p

N° 24

DUO DES OUVREUSES

LE MARQUIS *mf*
C'est pas une ex - is - tence heu - reu - se

LE CHEVALIER

PIANO. *ff* *p*

1^e M.
que l'ex - is - ten - ce d'une ouvreu - se!

1^e Ch.
Gn'ya des chiens et des ma -

1^e M.
Gn'ya des

1^e Ch.
- tous qu'a ben plus d'a - gréments que nous! Gn'ya des

mf

Allegro

1^e M.
chiens et des ma_tous qu'à beaucoup d'agrèments que nous.

1^e Ch.
chiens et des ma_tous qu'à beaucoup d'agrèments que nous.

LE MARQUIS *mf*

Le controle est in -
Un poco meno

1^e M.
- sup - por - ta - ble, Il faut o - bé - ir à ses lois!

LE CHEVALIER

Il faut s'donner un mal du dia-ble Pour a-pai-ser les double emplois

LE MARQUIS

Faut être présente à l'heure exacte, im-pos-si-ble de di-ner qu'eu-qu' part!

LE CHEVALIER

Faut raconter la première acte Aux spec-ta-teurs qu'ar-riv'-nt'en r'tard

LE MARQUIS

LE CHEVALIER

ma-dam'l'ouvreuse, le pro-gramme? Madam'l'ouvreur, des fruits gla-

1^o M. Un p'tit banc pour les pieds d'Inadame, Ah! _____

1^o Ch. cés Un coussin pour c'que vous pen_ssez. Ah! _____

1^o M. Pen_dant sa vie en_tière ser_vir le monde entier vau_

1^o Ch. Pen_dant sa vie en_tière ser_vir le monde entier vau_

1^o M. _drait mieux êtr ren_tière ou veuv' d'un char_cu_tier!

1^o Ch. _drait mieux êtr ren_tière ou veuv' d'un char_cu_tier!

1^e
M.

Ah! ma bouu' ma chère! Ah! ma bouu' ma

1^e
Ch.

Ah! ma bouu' ma chère! Ah! ma bouu' ma chère!

1^e
M.

chère! Ma bouu' ma chère ma bouu' ma chère! Ma bouu' ma chère! Ma bouu' ma

1^e
Ch.

Ah! ma bouu' ma chère ma bouu' ma chère! Ma bouu' ma chère

1^e
M.

chère! Ah! ma bouu' ma chère! Ah! ma bouu' ma

1^e
Ch.

Ah! ma bouu' ma chère! Ah! ma bouu' ma chère!

1^e M.
 chère! ma boun' ma chère - re quel fi - chu mé - tier!

1^e Ch.
 Ah! ma boun' ma chère - re quel fi - chu mé - tier!

1^e M.
 Faut ajouter, ma

1^e M.
 boun' ma chère, le vestiair dont nous n'parlons pas!

1^e Ch.
 C'est vrai! ce sa - ta -

LE MARQUIS

1^e
Ch. *né ves-tia-re nous en don'nil de l'em-bar-ras! E-cou-tez plu-tôt*

1^e
Ch. *ç'aventure:Y'a pas huit jours,un spec-ta-teur m'confieui' su-per-be fourrure où*

1^e
Ch. *bril-lait la lé-gion d'hon-neur. Le specta-cl' fi-ni je lui*

1^e
Ch. *r'col-le un pal'tot ous qu'était cou-su l'ruban du mé-rite a-gri-*

1^o M. *cole Ah! mouang, si vous l'a viez vu! Ah! Pen-*

1^o Ch. *Ah! Pen-*

p

1^o M. *- dant sa vie en-tière, ser- vir le monde en-tier vau -*

1^o Ch. *- dant sa vie en-tière, ser- vir le monde en-tier vau -*

p

1^o M. *- drait mieux êtr' rentière ou veuv' d'un char- cu - tier Ah! ma bonn ma*

1^o Ch. *- drait mieux êtr' rentière ou veuv' d'un char- cu - tier Ah! ma bonn ma chère!*

f

1^e M.
 chère! Ah! ma bonn' ma chère! ma bonn' ma chère! ma bonn' ma

1^e Ch.
 Ah! ma bonn' ma chère! Ah! ma bonn' ma chère! ma bonn' ma

1^e M.
 chère! ma bonn' ma chère! ma bonn' ma chère! Ah! ma bonn' ma

1^e Ch.
 chère! ma bonn' ma chère! Ah! ma bonn' ma chère!

1^e M.
 chère! Ah! ma bonn' ma

1^e Ch.
 Ah! ma bonn' ma chère!

1^o
M.

chère, ma bonn' ma chère, quel fi - chu mé - tier!

1^o
C.

ah ma bonn' ma chère, quel fi - chu mé - tier!

N^o 24^{bis}

Allegro

PIANO

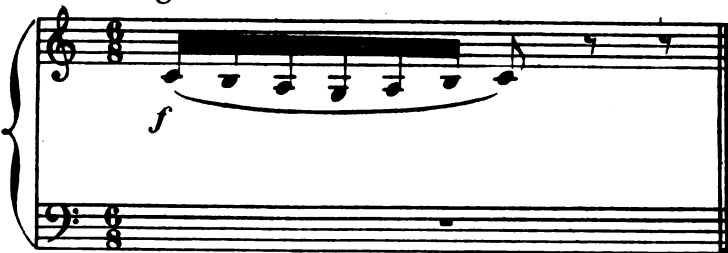

MORCEAU D'ENSEMBLE

ANGÈLE *ff*
C'est Al-fre-

AGATE *ff*
C'est Al-fre-

ADRIEN

BOULINOIS *ff*
C'est Al-fre-

LE MARQUIS *ff*
C'est Al-fre-

LE CHEVALIER *ff*
C'est Al-fre-

LE RÉGISSEUR *ff*
C'est Al-fre-

2 HUISSIERS *ff*
C'est Al-fre-

PIANO *f* *ff*

An. *p*
 _dus! C'est Al - fre - dus! Nous som - mes con - fon -

Ag.
 _dus! C'est Al - fre - dus!

B.
 _dus! C'est Al - fre - dus!

1^{re} M.
p
 _dus! C'est Al - fre - dus! Nous som - mes con - fon -

1^{re} C.
 _dus! C'est Al - fre - dus!

1^{re} R.
 _dus! C'est Al - fre - dus!

2^e H.
 _dus! C'est Al - fre - dus!

p

ff

An.
_dus C'est Al - fre - dus C'est Al - fre - dus Ô mer -

A.
C'est Al - fre - dus C'est Al - fre - dus Ô mer -

B.
C'est Al - fre - dus C'est Al - fre - dus Ô mer -

1.
M.
_dus C'est Al - fre - dus C'est Al - fre - dus Ô mer -

1.
C.
C'est Al - fre - dus C'est Al - fre - dus Ô mer -

1.
R.
C'est Al - fre - dus C'est Al - fre - dus Ô mer -

2.
H.
C'est Al - fre - dus C'est Al fre dus Ô mer -

f

An.
 _veil - le sans pa - reil - le Non, un ins - tant...

Ag.
 _veil - le sans pa - reil - le

B.
 _veil - le sans pa - reil - le

le M.
 _veil - le sans pa - reil - le

le C.
 _veil - le sans pa - reil - le

le R.
 _veil - le sans pa - reil - le

2 M.
 _veil - le sans pa - reil - le

An.  **At-tendez-tous! Et vous, Répon-dez!... Qui**

An.  **donc ê-tes vous?**

Ad.  **Qui je suis! mais**

Même mouv!

Ad.  **— made - moi - sel - le, Je le distous les soirs, Sans faire de fa-**

Même mouv!

Ad.  **-çon, Dans u - ne chan - son. Le grand succès de la piè-, ce nou-**

Ad. *f* *p*

-vel - le!.. Je suis, je suis,

CHANSON

Ad. *mf*

Je suis Jean Jean l'jo-li troupier Sol-dat aux vol-ti-

Ad.

-geurs à pied C'est sans dou-te pour cette cau-se, qu'il

Ad.

faut tou-jours que j'suiv'qu'é qu' cho-se, Quand je n'suis pas le

Ad. ré - giment, J'suis les nour - rices, les bonn's d'en - fants,

Ad. *f* Mam' zell' al - lez vous loin comm' ça? *p* Tiens! jus - te - ment

Ad. je vais par là! *mf* Arm' sur le - paul' gauche, en a - vant! J'vousem -

Ad. *pp* -hoit' mi - li - tai - re - ment. En a - vant, en a - vant, en a -

Ad. -vant Jean Jean, Eu a - vant en a - vant guerrier di - li - gent. Quand

Ad
 on est jeu - ne, en - tre - pre - nant et qu'on sait mar - cher

Ad
 ga - lamment En a - vant, en a - vant, en a - vant, Jean Jean, En a -

Ad
 - vant en a - vant guer - rier di - li - gent, Le se - xe le plus ex - i -

Ad
 - geant en a toujours pour son ar - gent.

Ad
 Mam - zel - le, en voy - ant vos ap - pas, On est é - mu du

p

Ad. *haut z'en bas. mam' z'el - le, en re - lu - quant vos charmes on*

Ad. *doit se met - tre sous les ar - mes. Sa - pris - ti! je n'vous*

Ad. *le reproch' pas, mais vous al - lez d'un fa - meux pas.*

Ad. *Al - lez vous en - cor loin com' ça? oui? Bien l'bon soir,*

f *p*

mf *pp*

Ad. *je m'en tiens là. Pour suivr' ce train phé - no - mé - nal fau - drait*

mf

Ad. *pp*

étr' vol-ti-geur a ch'val. De-mi tour de-mi tour de-mi

Ad.

tour Jean Jean de-mi tour de-mi tour guerrier di - li - gent. Ne

Ad.

for - çons pas no - tre ta - lent nous ne fe - rions rien

Ad.

ga - lamment. Demj tour, de-mi tour, de-mi tour Jean Jean, de-mi

Ad.

tour de-mi tour guerrier di - li - gent quand le sexe est trop ex - i -

Ad. 

- geant Il n'en a pas pour son ar - gent.

ANGELE  En a - vant, en a - vant le jo -

AGATHE  En a - vant, en a - vant le jo -

Ad.  En a - vant, en a - vant le jo -

LE BOULINOIS  En a - vant, en a - vant le jo -

LE CHEVALIER  En a - vant, en a - vant le jo -

LE MARQUIS  En a - vant, en a - vant le jo -

LE RÉGISSEUR  En a - vant, en a - vant le jo -

2 HUISSIERS  En a - vant, en a - vant le jo -

 *ff*

An. 
 - li Jean Jean En a - vant en a_vant chanteur di - li - gent Le pu -

Ar. 
 - li Jean Jean En a - vant en a_vant chanteur di - li - gent Le pu -

Ad. 
 - li Jean Jean En a - vant en a_vant chanteur di - li - gent Le pu -

B. 
 - li Jean Jean En a - vant en a_vant chanteur di - li - gent Le pu -

1^o Ch. 
 - li Jean Jean En a - vant en a_vant chanteur di - li - gent Le pu -

2^o M. 
 - li Jean Jean En a - vant en a_vant chanteur di - li - gent Le pu -

1^o R. 
 - li Jean Jean En a - vant en a_vant chanteur di - li - gent Le pu -

2^o R. 
 - li Jean Jean En a - vant en a_vant chanteur di - li - gent Le pu -

An. *- blic le plus ex_i - geant en a toujours pour son ar - gent.*
 Ag. *- blic le plus ex_i - geant en a toujours pour son ar - gent.*
 Ad. *sexe est trop ex_i - geant il n'en a pas pour son ar - gent.*
 B. *- blic le plus ex_i - geant en a toujours pour son ar - gent.*
 Je Ch. *- blic le plus ex_i - geant en a toujours pour son ar - gent.*
 Je M. *- blic le plus ex_i - geant en a toujours pour son ar - gent.*
 Je R. *- blic le plus ex_i - geant en a toujours pour son ar - gent.*
 Q. H. *- blic le plus ex_i - geant en a toujours pour son ar - gent.*

(Ou parle)

pp

ADRIEN (dans la coulisse) *f*

En a - vant en a - vant en a -

(Piano dans la coulisse) *f*

Ad. - vant Jean Jean en a - vant en a - vant guerrier di - li - gent Le

Ad. se - xe le plus e - xi - geant en a toujours pour son ar - gent.

MUSIQUE DE SCÈNE

Allegro

PIANO

Changement à vue

N° 26.

CHOEUR DE FEMMES

Andante

1^{er} Dessus

2^e Dessus

PIANO

mf

Au doux clair de — la lu - ne au près du

mf

Au doux clair de — la lu - ne au près du

8

mf

flot ja - seur Fil - lette blon - de ou brune Laisse par -

flot ja - seur Fil - lette blon - de ou brune Laisse par -

8

8

- ler ton cœur. *f* Près de la mer pro - fon - de *pp* En at - tendant le

- ler ton cœur. *f* Près de la mer pro - fon - de *pp* En at - tendant le

8

f *pp*

mf

jour Fil - let - te bru - ne ou blonde Va t'en rê - ver d'a -

mf

jour Fil - let - te bru - ne ou blonde Va t'en rê - ver d'a -

8 *tr*

f *pp*

- mour Fil - let te brune ou blon - de Va t'en rê - ver d'a - mour -

f *pp*

- mour Fil - let te brune ou blon - de Va t'en rê - ver d'a - mour -

f *pp*

rall.

Va t'en rê - ver d'a - mour -

rall.

Va t'en rê - ver d'a - mour -

p *rall.* *dim.* *p*

N° 26^{bis}

MUSIQUE DE SCÈNE

qu'il se restaure...elle se répare d'elle même.se remet a neuf.avoir tout

PIANO

pp

oublié.. en effet...La fin de la légende des Valpointu.

Allegretto

pp

FINAL

All° assai

ANGÈLE

ADRIEN

LE CHEVALLIER

LE MARQUIS

Sopranos

Ténors

Basses

ff

Hon_neur hon_

ff

Hon_neur hon_

ff

Hon_neur hon_

All° assai

PIANO

mf

ff

_neur hon_neur hon_neur hon_neur à no_tre nou_

_neur hon_neur hon_neur hon_neur à no_tre nou_

_neur hon_neur hon_neur hon_neur à no_tre nou_

8

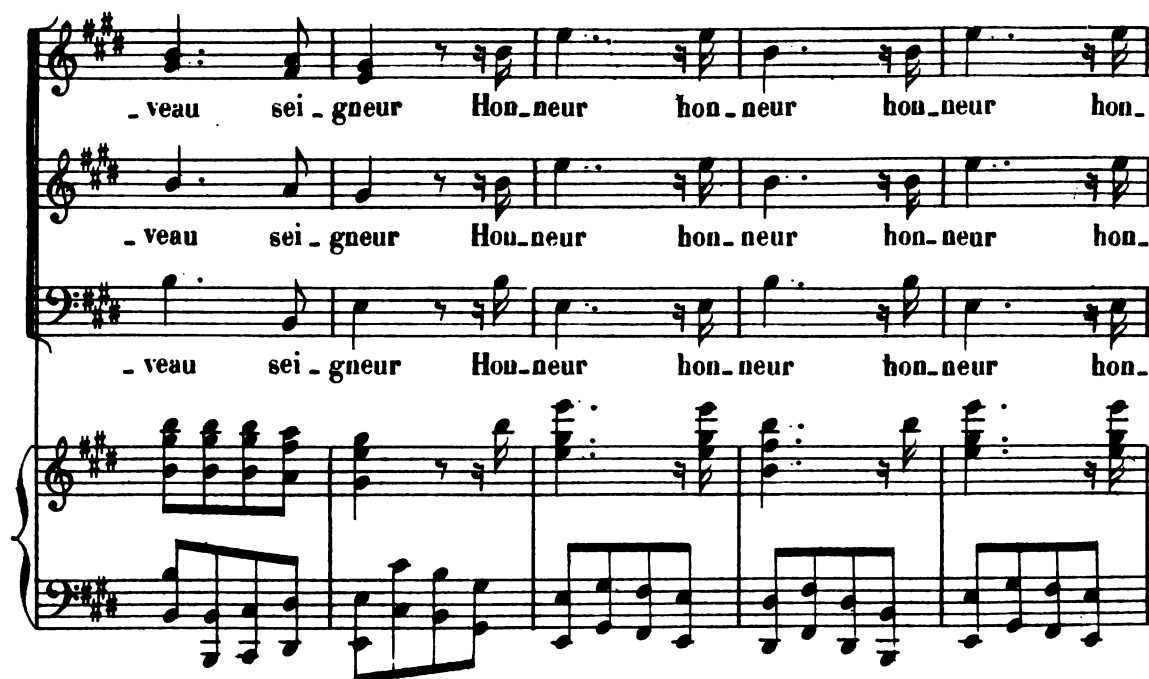

- veau sei - gneur Hon - neur hon - neur hon - neur hon -

- veau sei - gneur Hon - neur hon - neur hon - neur hon -

- veau sei - gneur Hon - neur hon - neur hon - neur hon -

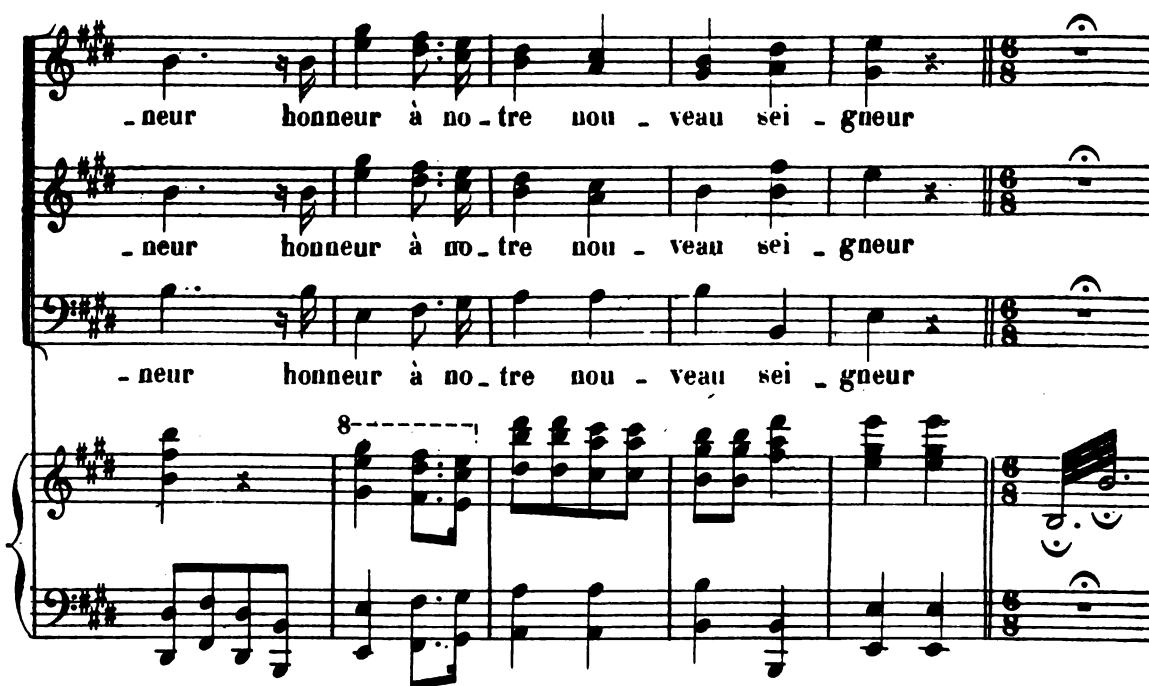

- neur honneur à no - tre nou - veau sei - gneur

- neur honneur à no - tre nou - veau sei - gneur

- neur honneur à no - tre nou - veau sei - gneur

Allegro*mf* ANGELE

Il faut songer à l'a - venir, Qu'il soit couleur de ro - se!

p

An.

Puissions nous

ADRIEN

Pour ça nous de_vons ob_tenir U_ne pe_ti_te cho_se;

An.

ce soir l'ob_tenir?

LE MARQUIS

Allegretto

Messieurs mon_trez vous as_si_dus Et re_ve-

LE CHEVALIER

Bien confon-

le M.

_nez voir tant et plus Les descendants des Valpointus Car nous serions bien confondus

1^o Ch.
_dus, bien mor - fou - dus Si nous n'é - tions pas con - vain - cus Que vous re -

ANGÈLE *f*
Mes - sieurs mon -

ADRIEN *f*
Mes - sieurs mon -

1^o Ch.
_vien - drez voir bien - tôt Le châ - teau de Tir' La - ri - got Mes - sieurs mon -

LE MARQUIS *f*
Mes - sieurs mon -

Sopranos *f*
Mes - sieurs mon -

Ténors *f*
Mes - sieurs mon -

Basses *f*
Mes - sieurs mon -

An.
 - trez vous as - si - dus Et re - ve - nez voir tant et plus Les des - cen -

Ad.
 - trez vous as - si - dus Et re - ve - nez voir tant et plus Les des - cen -

lo
Ch.
 - trez vous as - si - dus Et re - ve - nez voir tant et plus Les des - cen -

lo
M.
 - trez vous as - si - dus Et re - ve - nez voir tant et plus Les des - cen -

- trez vous as - si - dus Et re - ve - nez voir tant et plus Les des - cen -

- trez vous as - si - dus Et re - ve - nez voir tant et plus Les des - cen -

- trez vous as - si - dus Et re - ve - nez voir tant et plus Les des - cen -

An

 - dants des Val_poin_tus Car nous se - rions bien con_fon_dus Bien con_fon -

Ad

 - dants des Val_poin_tus Car nous se - rions bien con_fon_dus Bien con_fou -

le
Ch.

 - dants des Val_poin_tus Car nous se - rions bien con_fon_dus Bien con_fon -

le
M.

 - dants des Val_poin_tus Car nous se - rions bien con_fon_dus Bien con_fou -

 - dants des Val_poin_tus Car nous se - rions bien con_fon_dus Bien con_fon -

 - dants des Val_poin_tus Car nous se - rions bien con_fon_dus Bien con_fon -

 - dants des Val_poin_tus Car nous se - rions bien con_fon_dus Bien con_fon -

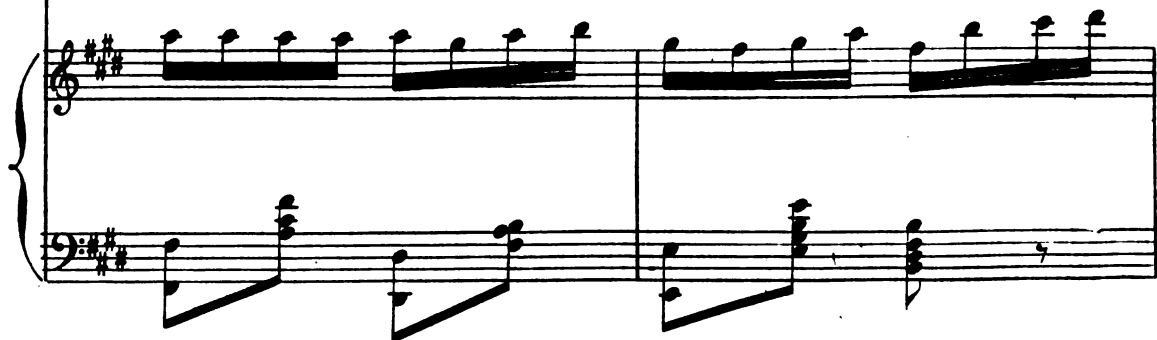

An
 - dus bien mor_fon_dus si nous n'é - tions pas con_vain_cus que vous re -

Ad
 - dus bien mor_fon_dus si nous n'é - tions pas con_vain_cus que vous re -

1^{er}
 Ch
 - dus bien mor_fon_dus si nous n'é - tions pas con_vain_cus que vous re -

2^e
 M.
 - dus bien mor_fon_dus si nous n'é - tions pas con_vain_cus que vous re -

- dus bien mor_fon_dus si nous n'é - tions pas con_vain_cus que vous re -

- dus bien mor_fon_dus si nous n'é - tions pas con_vain_cus que vous re -

- dus bien mor_fon_dus si nous n'é - tions pas con_vain_cus que vous re -

An.
vien_drez voir bientôt le châ_teau de Tir' La_ri_got.

Ad.
vien_drez voir bientôt le châ_teau de Tir' La_ri_got.

le
Ch.
vien_drez voir bientôt le châ_teau de Tir' La_ri_got.

le
M.
vien_drez voir bientôt le châ_teau de Tir' La_ri_got.

vien_drez voir bientôt le châ_teau de Tir' La_ri_got.

vien_drez voir bientôt le châ_teau de Tir' La_ri_got.

RIDEAU
vien_drez voir bientôt le châ_teau de Tir' La_ri_got.

All' vivo

