

*Le Fidèle Berger*  

---

*3 actes*

## NOMENCLATURE DES PARTIES.

/	Partition.	
/	Répétiteur.	
4	Premiers Violons.	
3	Seconds Violons.	
2	Altots.	
5	Basses.	
/	Flûtes.	
/	Oboës.	
/	Clarinettes.	
2	Cors.	
-	Cornet à Piston.	
/	Bassons.	
/	Trompettes.	
2	Trombones.	
-	Ophicleïde.	
/	Timballes.	
-	Sonnettes.	
	Tambour.	
	Grosse Caisse.	
/	Triangle.	
	Cimballes.	
	Harpe.	

Parties de Coulisse.

PARTIES.

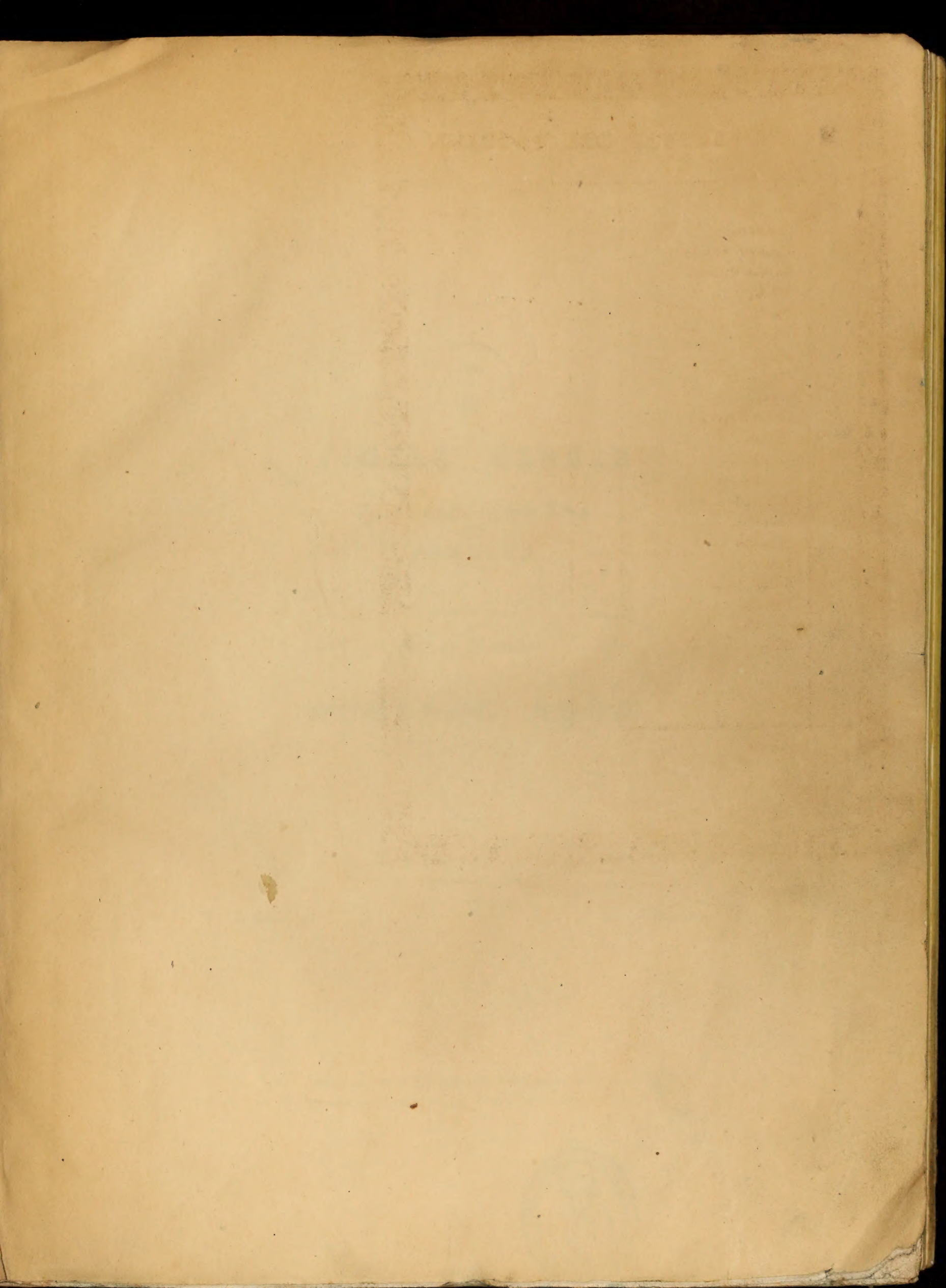

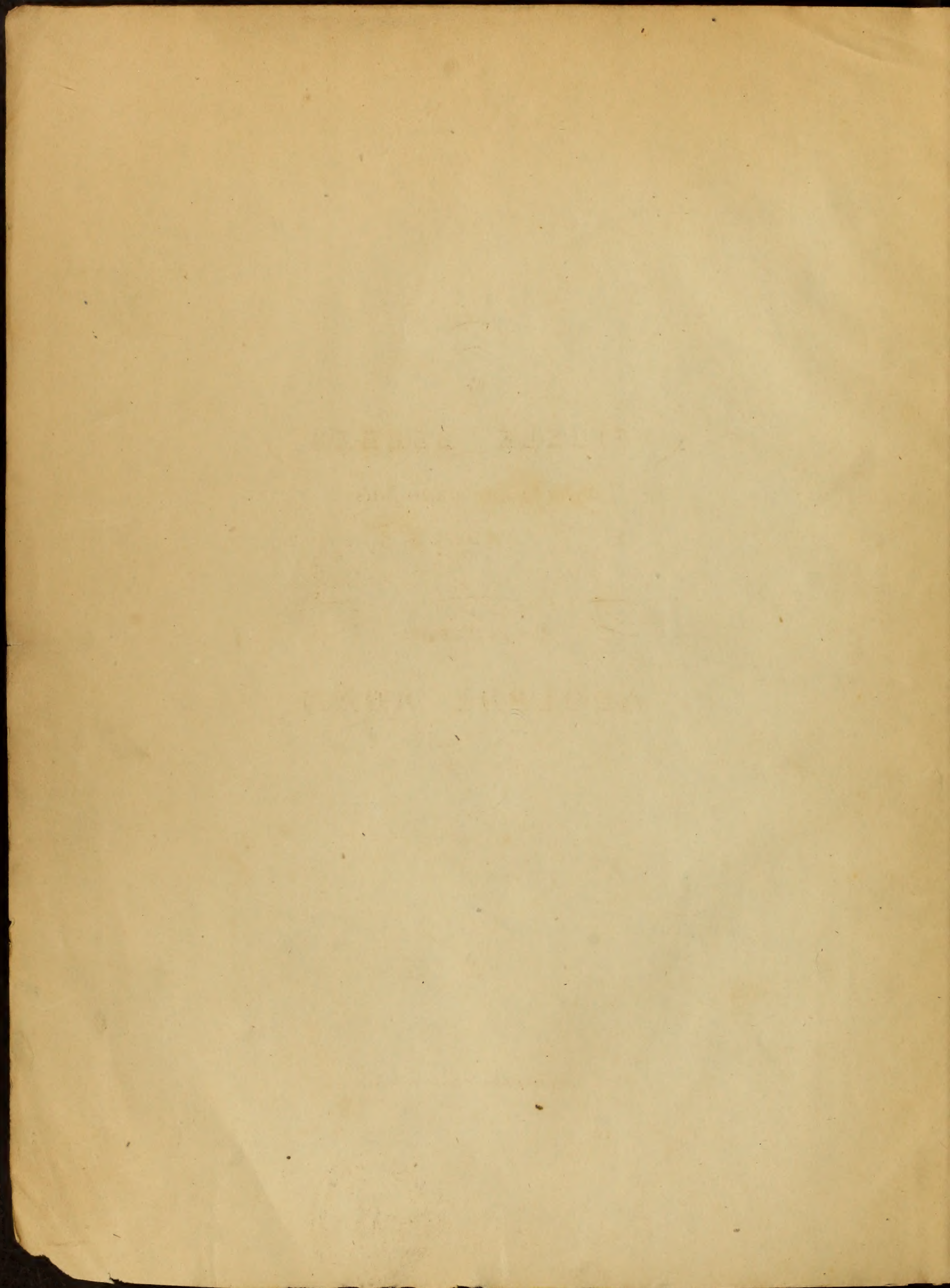

Le  
**FIDÈLE BERGER**  
Opéra Comique en trois Actes  
PAROLES  
*de M. Scribe et de J. Georges*  
Mis en Musique  
PAR  
**ADOLPHE ADAM**

*Représenté pour la première fois à Paris  
sur le Théâtre Royal de l'Opéra Comique  
le 12 Janvier 1858.*

*Partition : 125 f.*

*Parties d'Orchestre : 125 f.*

PARIS, chez RICHALD, Editeur, Boulevard Poissonnière, 16, au 1.<sup>er</sup>  
Londres, chez N. Mori, Mayence et Anvers, chez les Fils de B. Schott.

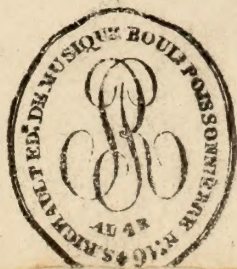

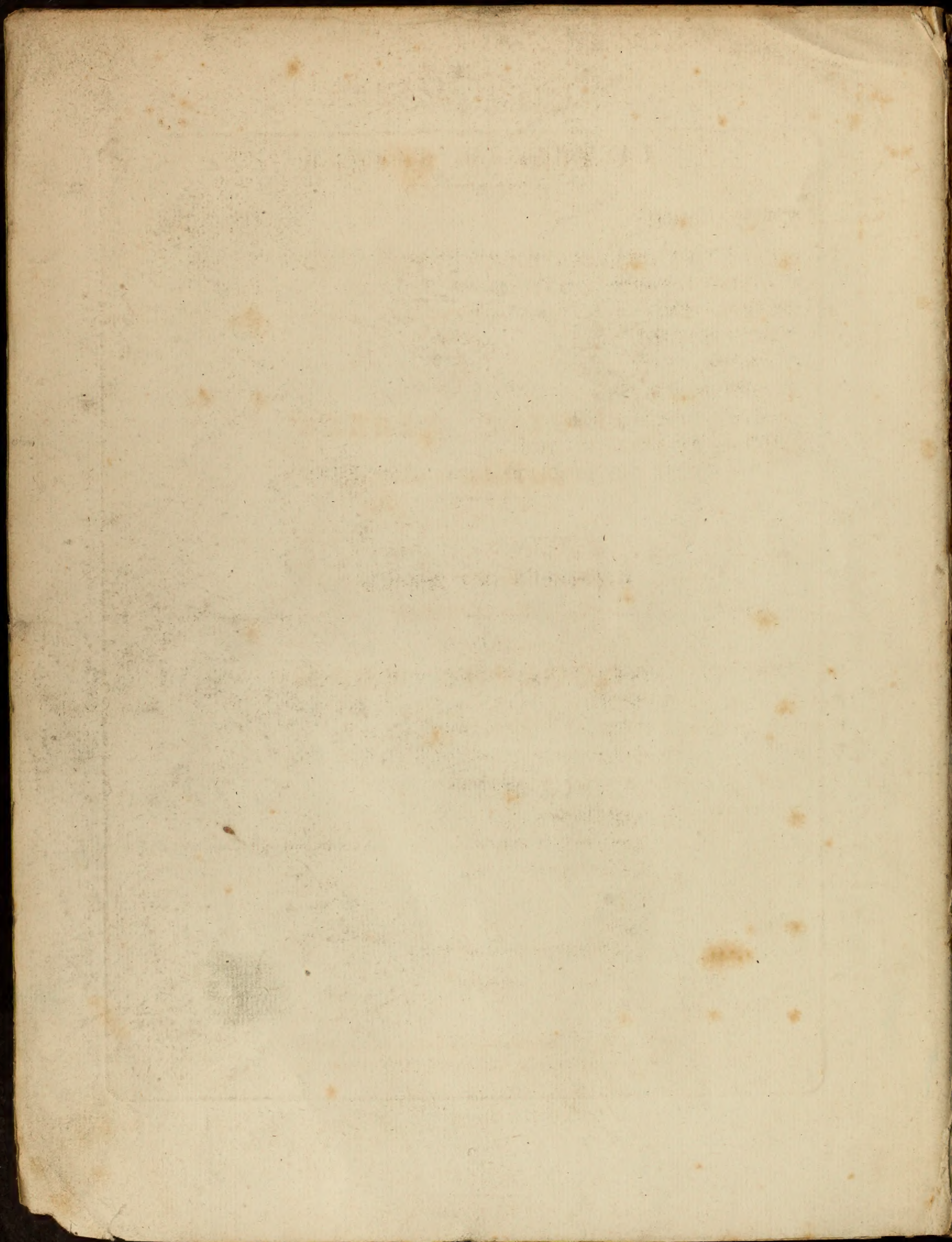

# LE FIDÈLE BERGER.

---

## PERSONNAGES.

## ACTEURS.

ISIDORE COQUEREL, confiseur, rue des Lombards à l'enseigne du <i>Fidèle Berger</i> .....	M <sup>r</sup> CHOLLET.
M <sup>me</sup> BERGAMOTTE, parfumeuse, sa voisine .....	M <sup>me</sup> BOULANGER.
ANGÉLIQUE, sa fille .....	M <sup>lle</sup> JENNY COLON.
LE COMTE DE COASLIN .....	M <sup>r</sup> TILLY.
LA COMTESSE, sa femme .....	M <sup>lle</sup> ROSSI.
SERREFORT, exempt de police .....	M <sup>r</sup> GRIGNON.
DUBOIS, valet de chambre du comte .....	M <sup>r</sup> DESLANDES.
TOINON, demoiselle de boutique de Coquerel.	

Demoiselles de boutique Poissardes, Hommes et Femmes du peuple.

---

## CATALOGUE DES MORCEAUX.

OUVERTURE .....	Page 1.
<i>ACTE I.</i>	
N <sup>o</sup> 1. INTRODUCTION .....	55.
N <sup>o</sup> 2. AIR .....	98.
N <sup>o</sup> 3. TRIO .....	126.
N <sup>o</sup> 4. FINAL .....	159.
<i>ACTE II.</i>	
N <sup>o</sup> 5. INTRODUCTION .....	177.
N <sup>o</sup> 6. TRIO .....	198.
N <sup>o</sup> 7. DUO .....	208.
N <sup>o</sup> 8. COUPLETS .....	250.
N <sup>o</sup> 9. COUPLETS .....	256.
N <sup>o</sup> 10. DUO et FINAL .....	259.
<i>ACTE III.</i>	
N <sup>o</sup> 11. ENTR'ACTE et AIR .....	278.
N <sup>o</sup> 12. TRIO .....	307.
N <sup>o</sup> 13. FINAL .....	345.

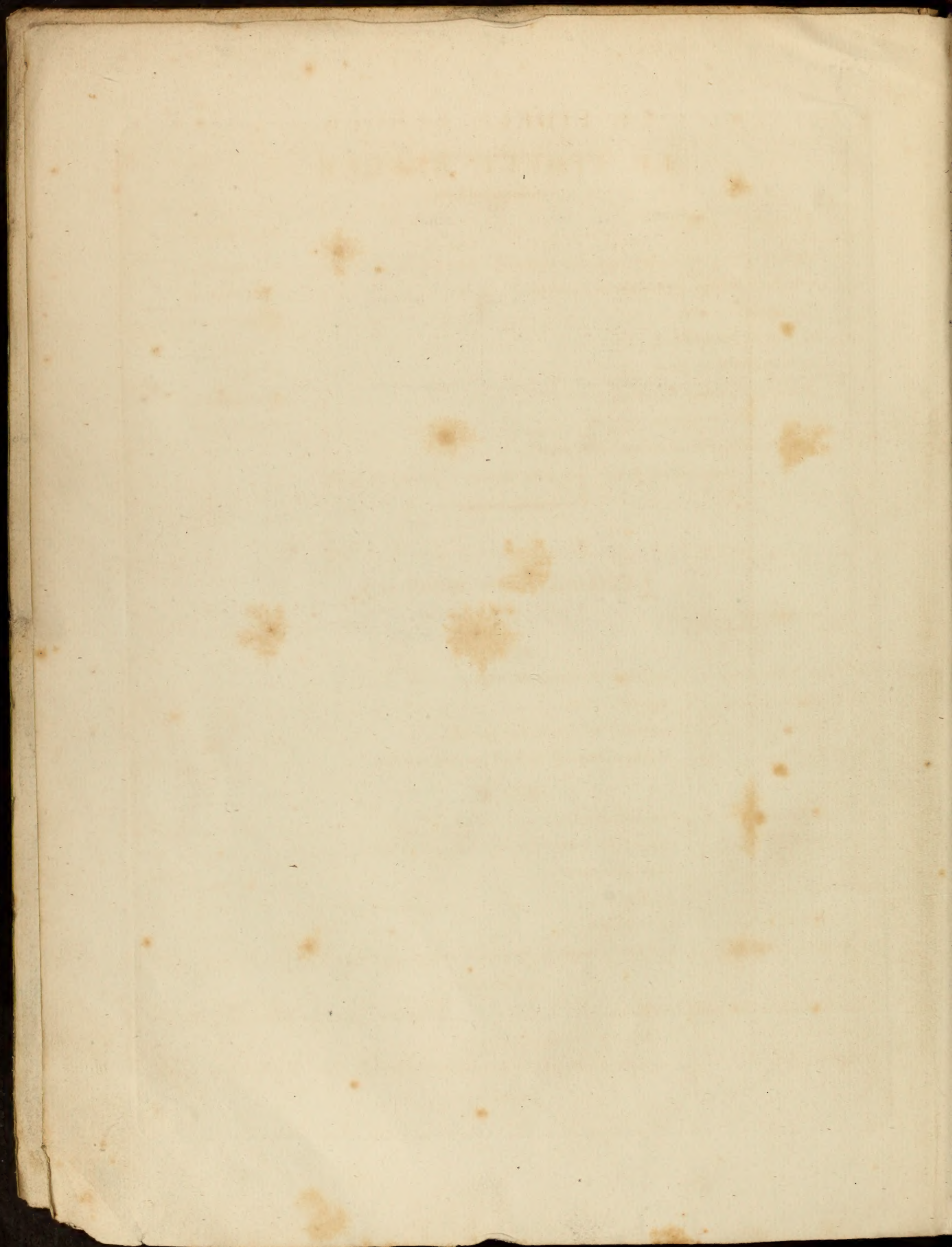

Représenté pour la 1<sup>re</sup> fois au Théâtre royal  
le 12 Juin 1846  
LE FIDÈLE BERGER.

OUVERTURE.

Andante.

Petite Flûte.

Grande Flûte.

Hautbois.

Clarinettes  
en UT.

Trompettes  
en RÉ.

Cors en sol.

Cors en RÉ.

Bassons.

Trombones.

Triangle.

Timbales  
en RÉ.

Violons.

Altos.

Violoncelle.

Contre-Basse.

2

Violins I  
Violins II  
Viola  
Celli  
Basses

*pp* *Solo.*

Cl.  
C<sup>es</sup> en RE.  
B<sup>n</sup>  
Fl.  
Ob.  
B<sup>ss</sup>  
Basses

*pp* *Solo.* *pizz.*

Hautb. *1<sup>o</sup> solo.* *p* *2<sup>o</sup> solo* *pp*

Cl.

C<sup>1</sup> en RÉ.

B<sup>1</sup>

arco. *pp*

arco. *pp*

arco. *pp*

arco. *pp*

arco. *pp*

arco. *pp*

Hautb.

C<sup>1</sup> en RÉ.

B<sup>1</sup>

C<sup>2</sup> en C-B.

pizz.

Hautb.  
Cl. en RÉ.  
Trompe

pp

arco

arco

Fl. II.  
Hautb.  
Cl.  
Cl. en RÉ.  
Trompe

pp

Solo. Rallentando. All. non troppo.

pp

morendo.

leggerissimo

pp / pizz.

pizz.

pizz.

pizz.

Cl. Soli

pp

Solo *p* Solo *p* Solo *p*

Fl. *p* Solo *p* Solo *p*

Cl. *p* Solo *p* Solo *p*

*pp* *pp*

Triangle.

dimin. pizz. arco.

pizz. pizz.

pp

arco

arco

arco

arco

C. mc la C-B.

Animé.

- Staff 4: *C<sup>me</sup> les Hautb.* (Hautbois)
- Staff 12: *C<sup>me</sup> le 1<sup>er</sup> 8<sup>va</sup> b<sup>sse</sup>* (1st Bassoon)
- Staff 14: *C<sup>me</sup> la C-B.* (Corno Bass)

G<sup>de</sup> Fl. Solo. P

Hautb. P

Cl. P

C<sup>tr</sup>

B<sup>bn</sup> 2<sup>o</sup> Solo. PP

pizz. PP

ppizz. PP

ppizz. PP

ppizz. PP

ppizz. PP

pp

Fl. Solo. PP

C<sup>tr</sup> en RÉ. PP

C<sup>tr</sup> la C-B //

Fl.  
C<sup>l</sup> en R<sup>e</sup>.

Fl.  
C<sup>l</sup> Solo.  
arco.  
arco.

Fl.

Cl.  
C<sup>1</sup> en RÉ.

pizz.

C<sup>nc</sup> la C-B

Soli.  
P

Fl.

Hautb.

Cl.  
C<sup>1</sup> en RÉ.

B<sup>1</sup>

pizz.

pizz.

arco.

arco.

arco.

Solo.  
pp

arco.

Animé.

FF Animé.

Loure.

Loure. 19

Solo

G<sup>de</sup> Fl.

Hautb.

C<sup>o</sup>

B<sup>o</sup>

Soli

dimin. morendo.

dimin.

dimin.

dimin. morendo.

PP

PP

PP

PP

PP

pp

rallent. poco a poco.

Rallent.

1<sup>o</sup> Tempo.

C<sup>o</sup>

B<sup>o</sup>

Rallent.

1<sup>o</sup> Tempo.

pizz.

pizz.

pizz.

Cl

Soli

pp

Fl.

Solo

p

C<sup>tr</sup> la p<sup>te</sup> II:

Cl.

Solo

pp

pp

Triangle.

pizz.

dimin.

pizz.

arco.

Cmc la P. H.

Solo.

P

All.<sup>o</sup> non troppo.

- Staff 1: Violin I
- Staff 2: Violin II
- Staff 3: Violin III
- Staff 4: Violin IV
- Staff 5: Viola
- Staff 6: Violoncello
- Staff 7: Contrabasso
- Staff 8: Flauto
- Staff 9: Flauto
- Staff 10: Clarinetto
- Staff 11: Clarinetto
- Staff 12: Fagotto
- Staff 13: Tromba
- Staff 14: Tromba
- Staff 15: Piano

Dynamic markings include *F*, *FF*, *pp*, *PPP*, and *pizz.*. Performance instructions include *Soli.* and *2<sup>o</sup> Solo*. The score concludes with a double bar line in the first system and a final cadence in the second system.

Cl. *Soli*

B<sup>bn</sup> *Soli* *pp*

Timb. *pp*

*pp*

*pp*

Hautb. *Soli*

Cl. *Soli*

C<sup>trc</sup> les Hautb. // // // // //

C<sup>tr</sup> en SOL.

B<sup>bn</sup>

Timb.

arco

arco

Solo.

P

P

P

//

Solo.

PP

P

PP

PP

PP

PP

PP

PP

PP

PP

PP

PP

PP

cres.

Serrez.

# ACTE I

## N° 1.

### INTRODUCTION

Allegro moderato

Petite Flute

Grande Flute

Hautbois

Clarinettes  
en si b

Trompettes  
en RE

Cors en SOL

Cors en FA

Bassons

Trombones

Violons

Altos

ANGELIQUE

M<sup>me</sup> BERGAMOTTE

COQUEREL

CHOEUR  
de Demoiselles  
de Boutique

Violoncelle

Contre-Basse

 The piano accompaniment section includes:  
 - Stave 5: Treble clef, marked *ff*.  
 - Stave 6: Treble clef, marked *pp*.  
 - Stave 7: Bass clef, marked *ff* and *pp*.  
 - Stave 8: Bass clef, marked *ff*.  
 - Stave 9: Bass clef, marked *ff*.  
 - Stave 10: Bass clef, marked *ff*.  
 The vocal accompaniment section includes:  
 - Stave 15: Bass clef, marked *ff*.  
 The lyrics for the vocal parts are: "Arrangeons jeunes amies ces papillottes jolies".  
 Dynamic markings include *ff* (fortissimo), *pp* (pianissimo), and *pizz* (pizzicato).

-reux les confiseurs quel état plein de douceurs qu'ils sont heureux les confi-seurs  
 -reux qu'ils sont heureux quel état plein de douceurs qu'ils sont heureux les confi-seurs

The score concludes with the instruction *C<sup>me</sup> la C-B* and a double bar line.

Hautb.  
F

Cl.  
F  
C

FF  
B<sup>bs</sup>

FF

FF

FF PP

FF PP

FF PP COQUEREL

à mer - veil - le mes demoi - sel - les je vous y prends car j'étais là on n'est pas plus gourmande

F PP

P<sup>te</sup> FL.

G<sup>de</sup> FL.

Solo  
P

Solo  
P

Col. 1<sup>re</sup> // //

qu'el - les ettout mon fonds y pas se - ra

1<sup>re</sup> Fl.

2<sup>e</sup> Fl.

est il un état plus cri-ti-que en ce jour ma prospé-ri-té dé-

Soli

Hautb

Soli

Cl.

Cl.

B<sup>b</sup>

pendde la fi-dé-li-té des demoi-sel-les de-bou-ti-que des demoi-sel-les de bou

PP

PP

PP

PP

PP

Cl. Soli

dim

dim

dim

- ti - que

dans mon cœur où l'amour fait

pizz

Hautb. Soli

Cl.

PP

PP

pizz

pizz

pizz

pizz

pizz

pizz

brê - che pas un seul instant de re - pos et plus en - cor que mes fourneaux l'amour me brûle et me des -

Dynamics: *FF*, *PP*, *P*, *arco*, *3*

Lyrics:

- sè - che  
 laissez vous donc  
 oh! quel é.tat plein de douceurs qu'ils sont heu\_reux les confi\_seurs quel é.tat plein  
 oh! quel é.tat plein de douceurs qu'ils sont heureux les confi\_seurs qu'ils sont heureux quel é.tat plein

Allegro

laissez vous donc

laissez vous donc laissez vous donc

quel

bruit et quel supplice ex

de douceurs qu'ils sont heureux les confi-seurs

de douceurs qu'ils sont heureux les confi-seurs

Hautb. Solo

Cl. Solo

B<sup>b</sup> Solo

FF PP

FF PP

FF pizz

FF pizz

FF pizz

trè - me de ne pouvoir rê - ver à l'objet que l'on ai - me P belle An.

FF pizz

Cl. Soli

B<sup>b</sup> 2<sup>o</sup> Solo

P

2<sup>o</sup> Solo

-lique ô mes a - mours ô ma gen - til - le parfu - meu - se toi que mon

Hautb.

Cl.

B<sup>♭</sup>

2<sup>o</sup> Solo

col Canto

suivez

suivez

rall

animé

animé arco

arco

arco

coeur at-tend tou-jours viens cal-mer ma flamme a-mou-reu-se

Hautb

B<sup>♭</sup>

F

F

F

F

à Ciel en croi-rai-je mes vœux C'est Angé-lique et sa mère en ces

All' risoluto Solo

G<sup>d</sup> Fl.

Cl.

C<sup>o</sup> Ch<sup>o</sup> Fa.

col Canto

Angelique.

ral

Andantino.

Solo

S

PP

PP

PP

PP

PP

1<sup>er</sup> Couplet.

Je suis ma

2<sup>e</sup> Couplet

Je suis ma

Je suis ma

heur dois je ici le ha zard a quid un tel bon heur dois je ici le ha zard

Violon.

Alto.

Vcll.

C. B.

pizz.

ra - ne je suis ma - ra - ne le parrain s'en rapporte a nous ma vo - lon - te se - ra la

ra - ne je suis ma - ra - ne on pour - rait a ce bouquet blanc pen - ser qu'un autre nœud m'en

Pour le 2<sup>e</sup> Couplet.

Violons.

Altos.

Vcll.

C. B.

pizz.

444

*p*

rien ne dans vos bonbons choisissez nous et les meilleurs et les plus doux je suis maraichaine il n'en est rien cependant et je me dis en soupirant je suis maraichaine

C'EN FA.

ne je suis maraichaine dans vos bonbons choisissez nous et les meilleurs et les plus doux je suis maraichaine il n'en est rien cependant et je me dis en soupirant je suis maraichaine

arco.

1. fois. 2. fois.

G<sup>c</sup> Fl.

C<sup>c</sup> en Fa.

Soli. *pp*

Animé.

*FF* *FF* *PP* *FF* *PP*

raï ne

raï ne

Coq.

Ah s'il ne dépendait que de

C<sup>c</sup> la C-B. // //

*FF* *PP*

C<sup>c</sup> en Fa.

B<sup>c</sup>

*FF* *PP* *PP* *PP*

M<sup>me</sup> Bergamotte.

Allons donc servez nous donc

notre ai-ma-ble par rain en hom-me de bon

moi De moi vous serez satis-fai-te

*FF* *PP*

C. en Fa.

ten viendra prendre tantot et payer ses amplettes  
Coq. ainsi donc en ces lieux choisis sez sans la

*p* *f*

All. con moto.

Fl. *ff*  
C<sup>mo</sup> la P<sup>te</sup> Fl. // // // // // // //  
Hautb.  
Cl. *ff*  
Tromp.  
solo  
*pp*  
*pp*  
*pp*  
*pp*  
- cons  
*pp*

plus retenu.

Fl.  
Cl.  
C<sup>en</sup> FA.  
B<sup>us</sup>

pp  
pp  
pp  
pp

À plaire à cha-cun je m'attache et lon voit dans mon ma-gasin ce-

Fl.  
Hautb.  
Cl.  
C<sup>en</sup> FA.  
B<sup>us</sup>

p  
p  
p  
p

mf

- drat choco-lat et pistache a-nis pra-line et dia-blotin de mon en-sei-gne sou-ve-rai-ne la

ver - tu doit me pro - té - ger  
 jeu - ne pa - rain jeu - ne ma - rai

*pp*

Soli

retenu.

G<sup>de</sup> Fl. Solo.

Cl. Solo. *pp*

C<sup>en</sup> en FV. *pp*

l'impre en ur

*p*

Unis // // //

retenu.

ne ve nez ve nez au fi - dele Ber ger ve nez ve nez au fi - dele Ber ger venez au

*pizz.*

ral.

ral.

a Tempo.

Fl. *FF* *ten.*  
 Ob. *FF* *ten.*  
 Cl. en A. *FF* *ten.*  
 B. *FF* *ten.*  
 Tromb. *FF* *ten.*  
 Timbre *FF*  
 Vcllo/B. *FF* *ten.*  
 - nez ve - nez au fi - de - le Ber ger ve - nez au fi - de - le Ber ger  
 - nez ve - nez au fi - de - le Ber ger ve - nez au fi - de - le Ber ger  
 - nez ve - nez au fi - de - le Ber ger ve - nez au fi - de - le Ber ger  
 - nez ve - nez au fi - de - le Ber ger  
 - nez au fi - de - le Ber ger  
 - nez au fi - de - le Ber ger  
 arco, *ten.*  
*FF*

Cmc Lt Pte Fl. // // // // // //

Solo.  
pp

pp

pp

pp

pp

pp

Plus retenu.

Fl.

Cl.

C<sup>1</sup> en FA.

B<sup>1</sup>

un peu moins vite.

Angel.

Souvent une enseigne est trompeuse et l'on dit que plus du ne fois comp

Fl.

Hautb.

Cl.

C<sup>1</sup> en FA.

B<sup>1</sup>

tant sur lan nonce flatteuse on s'est repen-ti de son choix mais moi mon sieur j'ai con-li-an-ce et

ne crains pas un tel danger  
 voi-la pour quoi de pré-fé-ren-

*Soli.*

G<sup>4</sup> Fl. retenu.  
 Solo. *pp*

Cl. Solo. *pp*

C<sup>3</sup> en FA. *pp*

Timbre *pp*

*p*

*trms.* // // // //

retenu. *ral.*

- ce je viens je viens au fi-de-le-ber-ger je viens je viens au fi-de-le-ber-ger je viens au

*pizz.*

*a Tempo.*

*p*

*p*

*p*

Tromp.

*pp*

*pp*

Timbre

*a Tempo.*

*pp*

fi - de - le ber - ger je viens tou - jours au fi - de - le ber - ger je viens tou

M<sup>me</sup> Des.

*pp*

je viens tou - jours au fi - de - le ber - ger je viens tou

Coq.

ve - nez

C<sup>me</sup> La C-B. // // // //

*pizz.*

ten. ten. a Tempo.

*FF* ten. *FF* ten. a Tempo.

*FF* ten. *FF* ten. a Tempo.

*FF* ten. a Tempo. Solo. *FF* ten. a Tempo.

Tromp. *FF* ten. *PP* a Tempo. *FF* ten. a Tempo.

Cl. en FA. *FF* ten. Solo. *FF* ten. a Tempo.

B<sup>us</sup> *FF* ten. *PP* a Tempo. *FF* ten. a Tempo.

Tromb. *FF* ten. *PP* a Tempo. *FF* ten. a Tempo.

Timbre *FF* *FF* a Tempo.

ten. ten. a Tempo.

*FF* ten. *FF* ten. a Tempo.

*FF* ten. *FF* ten. a Tempo.

*FF* ten. *FF* ten. a Tempo.

- jours je viens au fi - de - le ber ger je viens au fi - de - le ber ger

- jours je viens au fi - de - le ber ger je viens au fi - de - le ber ger

ve nez au fi - de - le ber ger ve nez au fi - de - le ber ger

Ve nez au fi - de - le ber ger

ve nez au fi - de - le ber ger

arco. ten. a Tempo.

*FF* *FF*

Cello and Piano score, page 61. The score is arranged in 14 staves. The top staff is for the Cello (Cello). The second staff is for the Piano (Piano). The third staff is for the Cello (Cello). The fourth staff is for the Piano (Piano). The fifth staff is for the Cello (Cello). The sixth staff is for the Piano (Piano). The seventh staff is for the Cello (Cello). The eighth staff is for the Piano (Piano). The ninth staff is for the Cello (Cello). The tenth staff is for the Piano (Piano). The eleventh staff is for the Cello (Cello). The twelfth staff is for the Piano (Piano). The thirteenth staff is for the Cello (Cello). The fourteenth staff is for the Piano (Piano). The score includes various musical notations such as notes, rests, and dynamic markings like 'pp' and 'Solo.'

Plus retenu.

Fl.

Cl.

C<sup>1</sup> en FA.

B<sup>1</sup>

Coq.

un peu moins vite.

Bon bon de nocce et de baptême ici j'en ai pour

Eh bien choisissez les vous même

Oui vous au rez ma

tous les gouts

oh je choisi rai les plus doux

Flute *p*  
 Oboe *p*  
 Clarinet *p*  
 Bassoon *p*  
 Tromp.  
 Cl'en FA.  
 Tromb.  
 Timb.  
 Cymb.  
 di - en - tel - le  
 Sur tout n'al - lez ja - mais chan - ger et demeu - rez tou - jour fi - de  
 C<sup>me</sup> la C.B. // // // // //

*retenu.*  
 Solo.  
*pp*

Solo.  
*pp*

*pp*

*p*

*Unis.* // // // //

toujours fide le

M<sup>me</sup> Berg.  
 tou jours fi dele au fi dele ber ger tou jours fi dele au fi dele ber ger

le tou jours fi dele au fi dele ber ger tou jours fi dele au fi dele ber ger fidele au

*pizz.*

*ral.*

*ral.*

*ral.*

*ral.*

*a Tempo.*

*P*

*PP*

*FF*

*ten.*

*a Tempo.*

*FF*

*ten.*

tou jours

fi\_dèle ber ger tou jours fi dele au fi de le ber ger tou jours tou jours fi dele

fi\_dèle ber ger tou jours fi dele au fi de le ber ger tou jours tou jours fi dele

**CHOEUR**  
des Demoiselles  
de Boutique

*C.<sup>me</sup> la C-B.* // // // //

*pizz.*

*arco.*

*FF*

*ten.*

Allegro

- Two empty staves (likely for flutes or violins).
- Two empty staves (likely for oboes or violas).
- Two empty staves (likely for clarinets or cellos).
- Two empty staves (likely for bassoons or double basses).
- Two empty staves (likely for trumpets).
- Two empty staves (likely for trombones).
- Two empty staves (likely for percussion).
- Two empty staves (likely for timpani).
- Two empty staves (likely for strings).
- Two empty staves (likely for strings).
- Two empty staves (likely for strings).
- Two empty staves (likely for strings).
- Two empty staves (likely for strings).

Labels on the left side of the staves include:

- C<sup>s</sup> en SOL.
- C<sup>s</sup> en RÉ.
- Dessus
- Tenors
- Basses

Labels on the right side of the staves include:

- CHŒUR
- de Poissardes et d'hommes
- du Peuple.
- FF
- Pour nous quelle
- FF
- Pour nous quelle
- FF
- Pour nous quelle
- FF

Rehearsal marks (//) are present at the beginning of several staves.

bonne aubaine nous apportons en ces lieux au parrain a la marraine et nos bouquets et nos vœux ah! pour

bonne aubaine nous apportons en ces lieux au parrain a la marraine et nos bouquets et nos vœux ah! pour

bonne aubaine nous apportons en ces lieux au parrain a la marraine et nos bouquets et nos vœux ah! pour

bonne aubaine nous apportons en ces lieux au parrain a la marraine et nos bouquets et nos vœux ah! pour

C. la P.<sup>te</sup> Fl. // // // // // // // // // //  
 nous la bon-ne au bai-ne à la fois nous portons en ces lieux au par-rais à la mar-rai-ne  
 nous la bon-ne au bai-ne à la fois nous portons en ces lieux au par-rais à la mar-rai-ne  
 nous la bon-ne au bai-ne à la fois nous portons en ces lieux au par-rais à la mar-rai-ne  
 // // // // // // // // // //  
 nous la bon-ne au bai-ne à la fois nous portons en ces lieux au par-rais à la mar-rai-ne

*Solo.*  
*pp*

*Solo.*  
*p*

*Solo.*  
*p*

*pp*

*Mlle Berg.*  
*p*  
De pareils dons je suis peucuri eu - se de vos bouquets al -  
nos bouquets nos bouquets et nos vœux  
nos bouquets nos bouquets et nos vœux  
nos bouquets nos bouquets et nos vœux

*1+11*

lez je ne veu pas  
Dessus  
mais voyez donc voyez la par fu meu se  
fait elle i ci fait ell' s'esambar

bonne aubaine nous apportons en ces lieux au parrain à la marraine et nos bouquets et nos vœux ah! pour

bonne aubaine nous apportons en ces lieux au parrain à la marraine et nos bouquets et nos vœux ah! pour

bonne aubaine nous apportons en ces lieux au parrain à la marraine et nos bouquets et nos vœux ah! pour

II II II II II II II II II

C<sup>mo</sup> la P<sup>te</sup> Fl. // // // // // // // // // //

nous la bon\_ne au\_bai\_ne à la fois nous portons en ces lieux au par\_rain à la mar\_rai\_ne

nous la bon\_ne au\_bai\_ne à la fois nous portons en ces lieux au par\_rain à la mar\_rai\_ne

nous la bon\_ne au\_bai\_ne à la fois nous portons en ces lieux au par\_rain à la mar\_rai\_ne

// // // // // // // // // //

Fl.

Cl.

C<sup>es</sup> en SOL.

B<sup>es</sup>

Coq.

ce n'est pas moi que ca re - garde c'est le par - rain

Eh oui vrai - ment eh oui vrai -

- rang c'est le par - rain

- ment

absent absent vous le voy - ez

où donc est - il ce beau par - rain eh! bien que nous im -

por - te de quoise mêlé i - ci ce roi de Cé - la - don c'est tout sucré et tout miel c'est pas comm' ses bon

C. la C-B. // // // // //

This musical score page contains the following parts and lyrics:

- Violins I & II:** *ff*
- Violas:** *ff*
- Celli:** *ff*
- Bass:** *ff*
- Flute:** *ff*
- Clarinet:** *ff*
- Trumpets:** *ff*
- Trombones:** *ff*
- Drum:** *ff*
- Mr. Berg:** Ah quel ton quelle hor
- Coq:** Sor\_tez sor\_tez
- Dessus:** Sor\_tez sor\_tez
- Bons Tenor:** Nous traiter de la sorte jour de Dieu jour de Dieu
- Basse:** Nous traiter de la sorte jour de Dieu jour de Dieu

Rehearsal marks (//) are present in the woodwind and string parts.

The instrumental parts include:
 

- Violin I (1<sup>re</sup> V. A.)
- Violin II (2<sup>e</sup> V. A.)
- Viola (V. A.)
- Violoncelle (C<sup>on</sup>trabasso)
- Bass (8<sup>e</sup> basse)
- Viola da Gamba (C<sup>on</sup>tra B.)
- Double Bass (Basse)

The vocal parts include:
 

Dynamic markings include *pp* (pianissimo) and *pizz.* (pizzicato).

Hautb.

- tôt comme il la rgar\_de de la p'tit c'est la\_mou\_reux  
 oui la\_mou\_reux ou bien peut  
 l'a\_mou\_reux  
 l'a\_mou\_reux

Hautb.

è\_tre de la mère il en est ca\_pa\_ble ma en'er tant il pa\_rait au\_da\_ci\_éty il en est

M.<sup>me</sup> Berg. nous traiter nous traiter nous traiter nous traiter de bé-gueu - les quelle hor-  
 lieux nous traiter nous traiter de bé-gueu - les  
 Coq. quelle horreur les traiter les traiter les traiter de bé-gueu les ah  
 Demoiselles de Boutique. nous traiter de bé-gueules ah quel le hor-  
 Voyez vous ces bé-gueu - les voyez donc ces bé-gueu - les on  
 Voyez vous ces bé-gueu - les voyez donc ces bé-gueu - les on  
 Voyez vous ces bé-gueu - les voyez donc ces bé-gueu - les on

reur d'être seules de femmes comme il faut quelle horreur  
 quelle horreur d'être seules des femmes comme il faut quelle horreur  
 si vous étiez seules pour vous il ferait chaud quelle horreur  
 reur d'être seules de femmes comme il faut quelle horreur  
 dirait quel les seules sont des femmes comme il faut et madame fait la  
 dirait quel les seules sont des femmes comme il faut et madame fait la  
 dirait quel les seules sont des femmes comme il faut et madame fait la

quelle horreur à l'instant oh partons ma mè - re é - vi - tons leurs co - lè - re car c'est un vrai com -  
 ah par tons oui ma chère re é - vi - tons leur co - lè - re car c'est un vrai com -  
 quelle horreur vou - lez vous bien vous tai - re vou - lez vous bien vous tai - re n'a - jou - tez pas un  
 quelle horreur ah re - dou - tons leurs co - lè - re car c'est un vrai com -  
 fiè - re crai - gnez no - tre co - lè - re crai - gnez no - tre co - lè - re mais nous r'viendrons bien  
 fiè - re crai - gnez no - tre co - lè - re crai - gnez no - tre co - lè - re mais nous r'viendrons bien  
 fiè - re crai - gnez no - tre co - lè - re crai - gnez no - tre co - lè - re mais nous r'viendrons bien

- plot oui c'est un vrai com-plot quel-le horreur quel-le horreur  
- plot oui c'est un vrai com-plot quel-le horreur quel-le horreur  
mot n'a-jou-tez pas un mot faites vous donc faites vous donc  
- plot oui c'est un vrai com-plot quel-le horreur quel-le horreur  
- tot mais voyez donc ces bé-gueu-les mais voyez donc ces bé-gueu-les  
- tot voy- ez donc ces bé-gueu-les  
- tot voy ez donc ces bé-gueu-les  

ah partons  
 ah partons  
 mais paix donc  
 ah par tons  
 n'dirait on pas qu'elles  
 on di rait  
 on di rait

ah par tons  
 ah par tons  
 mais paix donc  
 ah par tons  
 n'dirait on pas qu'elles  
 qu'elles seu les  
 qu'elles seu les

quelle horreur  
 quelle horreur  
 taisez vous donc  
 quelle horreur  
 sont des femm' comme il faut  
 sont des femm'  
 sont des femm'

pp ff pp ff pp ff  
 1411

quelle horreur  
 quelle horreur  
 taisez vous donc  
 quelle horreur  
 ne faites pas tant la fière  
 redoutez notre colère  
 car nous reviendrons bien tôt  
 comme il faut  
 comme il faut

The lyrics are distributed across several vocal lines, with some lines containing multiple parts. The musical notation includes various note values, rests, and dynamic markings throughout the score.

**Lyrics:**  
 ah! de cet - te ha - ran - gère éloignons nous ma - mère éloignons nous ma - mè - re partons au plu - tôt redou - tons leur co -  
 ah! de cet - te ha - ran - gère éloignons nous ma - chère éloignons nous ma - chère partons au plu - tôt redou - tons leur co -  
 ah! voulez vous bien vous - taire voulez vous vous - taire voulez vous vous - taire vous taire au plu - tôt redou - tez ma co -  
 ah! de cet - te ha - ran - gère éloignons nous ma - chère éloignons nous ma - chère partons au plu - tôt redou - tons leur co -  
 il n' faut pas tant fair la - fière craignez notr' co - lère craignez notr' co - lère nous r'viendrons bien - tôt redou - tez notr' co -  
 il n' faut pas tant fair la - fière craignez notr' co - lère craignez notr' co - lère nous r'viendrons bien - tôt redou - tez notr' co -

**Dynamic Markings:**  

C<sup>nc</sup> la P<sup>te</sup> Fl. // // // // //

le - re ah! par - tons ah! par tons ma mè - re al - lons ma mè - re par - tons au plu

le - re é - loi - gnons nous ma chè - re par - tons partons ma chè - re é - loi gnonsnoui au plu

le - re na - jou - tez pas un mot n'ajoutez pas un mot et par - tez et partez au plu

le - re ah! par - tons ah! par tons ma chè - re par - tons par - tons par - tons au plu

le - re é - loi - gnons nous ma chè - re par - tons par - tons par - tons au plu

le - re crai - gnez no - tre co - le - re crai - gnez no - tre co - le - re nous re - viendrons bien

le - re crai - gnez no - tre co - le - re crai - gnez no - tre co - le - re nous re - viendrons bien

le - re crai - gnez no - tre co - le - re crai - gnez no - tre co - le - re nous re - viendrons bien

- tôt é-loignons nous ma mère  
 et partons au plu tôt  
 éloignons nous ma

- tôt é-loignons nous ma chère  
 et partons au plu tôt  
 éloignons nous ma

- tôt voulez vous bien vous taire  
 n'a-joutez pas un mot  
 voulez vous bien vous

- tôt é-loignons nous ma chère  
 et partons au plu tôt

- tôt ne fait pas tant la fière ou craignez notr'co  
 lè-re craignez notr'co lè-re nous r'viendrons bien tôt ne fait pas tant la

- tôt ne fait pas tant la fière ou craignez notr'co  
 lè-re craignez notr'co lè-re nous r'viendrons bien tôt ne fait pas tant la

- tôt ne fait pas tant la fière ou craignez notr'co  
 lè-re craignez notr'co lè-re nous r'viendrons bien tôt ne fait pas tant la

mère car c'est un vrai complot éloignons nous ma mère partons au plus vite  
 chère car c'est un vrai complot éloignons nous ma chère partons au plus vite  
 taire n'ajoutez pas un mot voulez vous bien vous taire partez au plus vite  
 éloignons nous ma chère car c'est un vrai complot éloignons nous ma chère partons au plus vite  
 sœur craignez notre colère nous r'viendrons bien tôt craignez notre colère nous r'viendrons bien tôt  
 sœur craignez notre colère nous r'viendrons bien tôt craignez notre colère nous r'viendrons bien tôt  
 sœur craignez notre colère nous r'viendrons bien tôt craignez notre colère nous r'viendrons bien tôt

- têt par - tons par - tons c'est un com - plot partons partons ma mère évitons leur co - lère évitons leur co -  
 - têt par - tons par - tons c'est un com - plot partons partons ma chère évitons leur co - lère évitons leur co -  
 - têt par - tez par - tez sans dire un mot sans dire  
 - têt par - tons par - tons c'est un com - plot partons partons ma chère évitons leur co - lère évitons leur co -  
 - têt nous al - lons re - ve - nir bien - tôt craignez notre co - lère pour vous faire faire pour vous faire  
 - têt nous al - lons re - ve - nir bien - tôt nous al -  
 - têt nous al - lons re - ve - nir bien - tôt nous al -

- le\_re partons au plu\_tôt partons partons ma\_ chère évitons leur co\_lère évitons leur co\_lère et partons au plu\_ un mot sans dire un taire nous rviendrons bien tôt craignez no tre co\_lère pour vous faire taire nous rviendrons bien lons re ve nir bien

- tôt en vé - ri té c'est un complot en vé - ri té c'est un com - plot  
 - tôt en vé - ri té c'est un complot en vé - ri té c'est un com - plot  
 mot tai - sez vous par - tez au plu tôt tai - sez vous par - tez au plu tôt  
 - tôt en vé - ri té c'est un complot en vé - ri té c'est un com - plot  
 - tôt nous al - lons re - ve nir bien tôt nous al - lons re - ve nir bien - tôt  
 - tôt nous al - lons re - ve nir bien tôt nous al - lons re - ve nir bien - tôt  
 - tôt nous al - lons re - ve nir bien tôt nous al - lons re - ve nir bien - tôt

par - tons ah! partons au plu - tôt  
par - tons ah! parton au plu - tôt  
par - tez oui par - tez au plu - tôt  
par - tons ah! parton au plu - tôt  
par - tons nous reviendrons bien tôt  
par - tons nous reviendrons bien tôt  
par - tons nous reviendrons bien tôt

1<sup>o</sup> une ancienne religieuse qui se connaît en vertu...

2<sup>o</sup> moi qui n'ose lui parler... si je lui écrivais?...

98

N° 2.

AIR.

» si je lui écrivais »

Maestoso.

Petite flûte.   
 G<sup>de</sup> flûte.   
 Hautbois.   
 Clarinettes en UT.   
 Trompettes en UT.   
 Cors en UT.   
 Cors en SOL.   
 Bassons.   
 Trombones.   
 Violons.   
 Alto.   
 COQUEREL.   
 Violoncelle.   
 C. Basse.

Solo. *p* *ff*

Solo. *p* *ff*

Solo. *p* *ff*

*ff* *pp*

*ff* *pp*

*ff* *pp*

*ff* *pp*

*ff* *pp*

*ff* *pp*

*ff* *pp*

*ff* *pp*

*ff* *pp*

A-mour viens j'implo - re donne moi de l'es

*pp*

*ff* *pizz:*

- prit sous mes doigts — font é - clo - - re le motheureux qui touche et qui se duit par des traits — pleinde  
 divises  
 C.<sup>me</sup> la C. B. //  
 arco. pizz.

flam - me peins lui — ma vive ar - deur fais pas - ser — dans son à — — me ce que res - sent mon

arco.

cœur par des traits pleins de flamme peins lui ma vive ar - deur fais passer dans son à — — me ce que res - sent mon

P

Plus animé.  
solo.

PP  
solo.  
PP

PP  
solo.  
PP

PP  
solo.  
PP

PP  
solo.  
PP

Plus animé.  
PP  
PP  
PP

C<sup>me</sup> 1<sup>a</sup> V<sup>on</sup> ||

coeur compo\_sons cherchonscomposons.

C<sup>me</sup> 1<sup>a</sup> C. B. || || || || ||

FF PP

P<sup>te</sup> fl:  
G<sup>de</sup> fl:  
Cl:  
C<sup>es</sup> en UT.

Il se met a une table et essaye d'écrire ne trouve pas d'idée il dit: rien e est toujours le commencement qui est le plus difficile.

leggero.  
divisés.

Il prend machinalement un bouca qu'il mange et en lit la devise: qui dit amant dit troubadour on devient poète en un jour.

pizz:  
pizz:

Tiens je suis donc un troubadour... au fait si je lui écrivais en vers c'est peut être plus aisé. (il cherche encore et ne trouvant rien

G<sup>de</sup> fl:

Cl:

C<sup>es</sup> en Sol.

B<sup>us</sup>

battu

réunis.

battu

prend encore un autre bonbon dont il lit de même la devise.)

P<sup>te</sup> fl:

Hautb:

solo.

cres.

solo.

cres.

solo.

cres.

beauté cruelle je soupire prenez pitié de mon martyr.

ah! ah! mais justement voilà

Violin I: *FF*  
 Violin II: *FF*  
 Viola: *FF*  
 Cello/Double Bass: *FF*  
 Violin I (Solo): *PP*  
 Viola: *PP*  
 Cello/Double Bass: *pizz:*

Lyrics:  
 mon affaire. il prend un bocal où sont des devises. Beauté cruelle je sou-

-pireprenezpitiedemonmarty - re bravo bra vo bravo bra vo bravo bra vo.

G<sup>de</sup> fl:

Cl:

C<sup>1<sup>s</sup></sup> en Sol.

B<sup>1<sup>s</sup></sup>

battu. réunis.  
 battu. battu.

si vous préférez un a\_mant choisissez le tendreet constant je n'aurais pas mieux dit je croi: ce vers la semble fait pour

Hautb:

Cl:

Cl<sup>S</sup> en Ut.

solo

p

moi

en prenant femme on est heu- reux n'en prenez pas c'est encor

mieux mauvais de tes- ta- ble

choi- si- sez moi car mes a- mours ne fi- niront qu'avec mes

jours ah si comme ceux là, j'entrouve une douzaine je suis au ve je sais que de nos

C<sup>me</sup> la C. B.

arco.

FF arco.

suivez

suivez

suivez

jours les bons vers donnent de la peine mais en cherchant on les trouve toujours en cherchant bien on en trouve

suivez

All.<sup>o</sup>

Solo.

P

Solo.

P

Solo.

P

jours.

qu'a ma des-ti - né - e - tu

C<sup>me</sup> la C.B.

All.<sup>o</sup>

G<sup>de</sup> fl: solo. *pp*

Cl: solo. *p*

sois enchai - né - e bra - vo très bien bra - vo — sois ma dolci - né - e pour un jour ou deux fi

*p*

*p*

donc' fi donc mau - vais — c'est par l'hymé - né - e que l'on est heu - reux ah! c'est bien vrai que lvers

G<sup>de</sup> fl: solo

Hautb: P solo

dé-li-ci-eux. Vi

B<sup>us</sup> soli pp

- vent les gri-settes jeu-nes et co-queffesc'est trop mari-vau-dage et trop li-cen-ci-eux de-viensma ber-gè-re à

la bonne heure au moins c'est pur et ver-tu-eux de-viensma ber-gè-re le bonheur sur terre ne

**Hautb:** *animé.*

*mF*

*mF*

*FF*

*FF*

*FF*

se trou-ve guère que quand on est deux c'est su-per-be c'est du Vol-tai-re c'est A-pol-lon

*F*

*Pte fl:*

*Gde fl:* *FF*

**Hautb:** *FF*

**Cl:** *FF*

**Tromp: en Ut.** *FF*

**Cl<sup>is</sup> en Ut.**

**Cl<sup>is</sup> en Sol.**

**Buis**

*FF*

*FF*

*FF*

qui m'inspi-ra c'est A-pol-lon qui m'inspi-ra re-li-

*FF* 1411

Musical score for a choir and orchestra, page 113. The score includes vocal parts and various instrumental parts. The lyrics are: "sons re-li-sons re-li-sons tout ce la c'est A-pol-lon qui m'inspi."

ra c'est A-pol-lon qui m'inspi-ra.

And<sup>te</sup> maestoso.  
C<sup>15</sup> en Ut.

C<sup>15</sup> en Sol.

pp

pp

pp

Beauté cruel - - le je sou - pi - - reprenez pi - tié de mon marty - - re si - vous préférez un a -

pizz: arco.

C<sup>15</sup> en Sol.

Solo.

p

p

p

- mant choi - sissez le choisissez le tendre et constant choisissez moi - - car mes a - mours ne fini - ront

C<sup>me</sup> la C. B.

pizz:

G<sup>de</sup> fl solo.

Cl: solo.

C<sup>1<sup>s</sup></sup> en Sol.

suivez.

ne fi- niront qu'avec mes jours bel- le Ange- li- que mes a- mours ne fi- ni- ront ne fi- niront qu'avec mes

C<sup>me</sup> la C. B. pizz. // //

pizz.

G<sup>de</sup> fl: solo.

Hautb: PP

retenu. C<sup>1<sup>s</sup></sup> en Ut. solo

C<sup>1<sup>s</sup></sup> en Sol. solo

retenu.

jours j'ajoute ici belle ange- li- que quoique ce nesoit pas e- crit c'est e- tonnant ou c'est u-

F arco.

All.<sup>o</sup>

pp

pizz:

1<sup>er</sup> Violone: Que ma des ti - née te soit en chai - née c'est par l'hymé - né - e que l'on est heu - reux que

2<sup>d</sup> Violone:

C. B.

pizz:

B.<sup>us</sup>

solo.

p

ma des - ti - né - e te soit en - chai - né - e c'est par l'hy - mé - né - e que l'on est heu - reux de -

viens ma ber gère le bon heur sur terre ne se

C<sup>me</sup> la C.B.

pizz:

arco.

arco.

trou-ve guère que quand on est deux quand on est deux que

arco.

ma des-ti-né-e te soit enchai-né-e c'est par l'hy-mé-né-e que l'on est heu-reux de-viens ma ber-

arco.

arco.

*ppis*

Musical score for the first system. It includes a vocal line and piano accompaniment. The piano part features a prominent triplet pattern in the right hand. The lyrics are: "ge\_re le bonheursur ter\_re ne se trouve guere que quand on est deux de\_viens ma ber ge".

*C<sup>is</sup> en UT.*

*soli*

Musical score for the second system. It continues the vocal and piano parts. The lyrics are: "re de\_viens ma ber ge". The piano part continues with the triplet accompaniment.

musicale score page 122. The page contains multiple staves of music, including vocal lines and instrumental accompaniment. The score is marked with various dynamics and performance instructions.

**Annotations:**  
 - *animé.* (top of page)  
 - *solo.* (above vocal line)  
 - *pp* (pianissimo, below vocal line)  
 - *F* (forte, multiple locations)  
 - *F animé.* (above piano accompaniment)  
 - *FF* (fortissimo, multiple locations)  
 - *animé.* (bottom of page)

**Vocal Line:**  
 re c'est su - per - be c'est du Vol - tai - re c'est A - pol - lon qui n'inspi -

**Page-Footer:**  
 1411

ra ah! les beaux vers les beaux vers que ces vers là c'est A pol

1<sup>o</sup> Mais ma mère, ça n'est pas convenable... M<sup>l</sup>e Coqueret...

2<sup>o</sup> Essayez tant que vous voudrez pourvu que ça ne soit pas long.

N<sup>o</sup> 3.

TRIO.

» Essayez tant que vous voudrez  
pourvu que ça ne soit pas long. »

Andantino mod<sup>to</sup>

Flûtes.

Hautbois.

Clarinettes  
en LA.

Cors en LA.

Cors en MI.

Trompettes  
en MI b.

Bassons.

Trombones.

Trombones basses.

Violons.

Altos.

ANGÉLIQUE.

M<sup>l</sup>e BERGAMOTE.

COQUERET.

Violoncelles.

Contre-Basses.

Fl.

Clar.

Cl<sup>o</sup> en MI.

B<sup>o</sup>

PP

PP

PP

arco.

ANGÉLIQUE.  
Pre- nez un peu de pa- ti- en- ce

COQUEL.  
M<sup>o</sup> BERGAMOTE.  
Allons vi- te dé- pê- chez- vous!

doux.  
Vclles et C-B.

Je- tiens beau- coup à l'é- lé- gan- ce je- tiens beau

Vclles

C<sup>o</sup> et C-B.

C-B.

Fl.

coup à le-le-gance, il faut d'abord qu'un gant ne soit ni pas trop grand ni trop étroit

Ce-lui-ci paraît

*P*

Hautb. solo. *P*

Hautb. *P*

Cors *sF* *P*

*sF* *p*

*sF*

*sF*

*sF*

mieux il conviendrait être

Oh! de mon trouble en vous voyant je sens déjà que je ne suis plus

C<sup>me</sup> la C-B.

*sF* *PP*

*sF* *PP*

Hautb.

ANGELIQUE.  
On nous observe en ce mo - ment on nous observe en ce mo - ment j'ai ce - pen - dant à vous ap -  
maître!

pizz.  
pizz.  
C<sup>nc</sup> la C-B.

Hautb.

prendre u - ne nou - velle  
une nouvel - le la - quel - le?  
F ah! ah! le maudit  
mais prenez donc garde!  
gant! mon dieu le maudit

arco m<sup>f</sup> P FP PP  
F P FP PP  
F P FP PP  
F P FP PP

F arco P 1411 F P PP

Fl.

Hautb.

Clav. solo.

C<sup>es</sup> en LA. *P*

C<sup>es</sup> en MI. *P*

Tromp.

B<sup>es</sup>

Tromb.

pei-ne! quel-le gé-ne! quel-le contrainte est la mienne!

J'ai des soupçons en ce moment observou-les a-droite -

pei-ne! quel-le gé-ne! quel-le crai-te vous en - chaî-ne!

C<sup>ue</sup> la C-B. //

mans *P* ahoui les ma-mans sont de vrai tour- mens! ohoui les ma-mans sont de vrai tour- mens! ahoui les ma-mans sont de vrai tour-  
 ment *P* oui j'ai des soupçons depuis un mo- nent je vais observer bien à droi- te- ment je vais observer bien à droite -  
 mans *P* ohoui les ma-mans sont de vrai tour- mens! ahoui les ma-mans sont de vrai tour- mens! ahoui les ma-mans sont de vrai tour-

C. la C-B. //

mens!  
ment.  
mens!  
comme moi vous devez com-prendre  
quand on veut se donner des gants qu'à son goût

*batlu*

PP F PP FF PP

*ff pp*

4414

*ff*

*ff*

qu'à son goût il faut bien les

prendre

Sans dou-te sans dou-te ceux-ci sont plus grands

Voulez-vous essayer?

Oublyous êtes trop

Apprenez donc qu'on veut me donner un ma-ri  
 bon-ne! ciel! et quand

Aujourd'hui  
 rien, non rien.  
 Qu'est-ce donc? qu'est-ce  
 done? et quand done?  
 ciel oh! ciel  
 rien, seulement je soup-

Fl.

Hautb.

Clav. solo.

C<sup>1</sup> en FA *p*

C<sup>1</sup> en MI *p*

Tromp.

B<sup>1</sup>

Tromb.

pei-ne! quel-le gè-ne! quel-le con-trainte est la mienne!

J'ai des soupçons ce mo-ment observou-les a-droite -

pei-ne! quel-le gè-ne! quel-le crai-te vous en - chaî-ne!

C<sup>1</sup> en C-B. //

Qui les mamans en tous les tems sont des tourmens pour les a -  
 ment j'ai des soupçons en ce mo - ment observons-les adroi-te - ment j'ai des coupeons en ce mo - ment observons-les a-droi-te -  
 oui les mamans en tous les tems sont des tourmens pour les a - mans oui les mamans en tous les tems sont des tourmens pour les a -

*P*

*C.<sup>mo</sup> A. C. - B.*      //      //      //

**Lyrics:**  
 mans ah! oui les ma-mans sont de vrai tour- mens! oh! oui les ma-mans sont de vrai tour- mens! ah! oui les ma-mans sont de vrai tour-  
 ment oui j'ai des sou-çons depuis un mo- ment je vais obser- ver bien a-droi-te- ment je vais obser- ver bien a-droi-te-  
 mans oh! oui les ma-mans sont de vrai tour- mens! ah! oui les ma-mans sont de vrai tour- mens! ah! oui les ma-mans sont de vrai tour-

Fl. p

Hautb.

Clar.

C.

B.

Tromb.

V. p

Animez.

pizz.

mens! Oui in-a-man et je vais les ser-rer; ce-là doit vous apprendre à ne jamais par-

ments voi-là ceux que Monsieur veut prendre? Animez.

mens!

pp pizz.

Fl.

Hautb.

Clar.

C.

B.

Tromb.

V. pp

ler ce-là est la grand chose mon Dieu pa-tez en pro-se! dam! ce soir il ne sera plus

j'y pensais et j'al-lais me déclarer en vers vous croyez?

pp pizz.

Hautb. *P*  
Clar. *FF*  
*FF*  
*FF*  
*FF*  
*FF*  
*FF*  
*FF*  
retem.  
arco. *FF*  
arco. *FF*  
arco. *FF*  
arco. *pp*  
*pp*  
*pp*  
M<sup>me</sup> BERGAMOTTI  
retem.  
arco. retem.

Dien' qu'est-ce que j'en-tend!  
moi qui me meurs d'a-mour elle écou-tait quel ora-ge s'ap-prête! oui c'est

*pp*  
solo.  
moi, moi qui pour vous... non, qui pour elle épris d'un sen-ti-mens  
monsieur! mon

C♯

Fl. *à tempo.* *All<sup>o</sup> con moto.*

Hautb. *FF*

Clar. *FF* *PP*

Tromp en MI *FF* *PP*

C<sup>es</sup> en LA.

C<sup>es</sup> en MI *FF*

B<sup>es</sup> *PP*

Tromb.

*FF* *PP*

*FF* *PP*

*FF* *PP*

ser. non?

*FF* Non, non non, non, non, ja - mais! non, non! *p* non non non non point d'alli - ance! ma fier - té doit sy refu -

ser! non?

C<sup>es</sup> la C-B.

*FF* *PP*

*FF*

Flute  
 Clarinet en LA.  
 Clarinet en MI.  
 Tromp.  
 Horn  
 Violin I  
 Violin II  
 Viola  
 Cello  
 Double Bass

Qu'ai-je enten-du? plus d'al-li-an-ce! sa fierte  
 ser et c'est de-ja trop d'in-so-lan-ce que d'o-ser me la pro-po-ser non jamais!  
 Qu'ai-je enten-du? plus d'al-li-an-ce! sa fierte

C.<sup>me</sup> et C=B. // //

FF PP  
 FF  
 FF PP  
 FF  
 PP  
 FF  
 FF  
 FF  
 FF  
 FF PP  
 FF PP  
 PP  
 FF PP

doit sy re - fu - ser et c'est de - ja trop d'in - so - len - ce que d'o - ser la lui propo - ser!

oui c'est de ja trop d'in - so - len - ce que d'o - ser me la propo - ser! un confi -

doit sy re - fu - ser et c'est de - ja trop d'in - so - len - ce que d'o - ser la lui propo - ser!

FF PP Cresc. FF PP

1211

Fl.

Hautb.

Clar.

pp

p

seur qui n'a rien que des det - les!

bombons sans sucre et pralines mal

j'ai de l'a - mour il donne du ta - lent!

Fl.

Hautb.

Clar.

eres

eres

eres

fai - tes!

une bou - tique au beau monde fer - mé - e!

en les gou - tant vous diriez autre - ment

bientôt la

eres

dim.

gloire peut venir lo - ger et je sens là qu'un jour la re - nom - mée di - ra le nom du Fi - de - le Ber -

C<sup>mo</sup> la C-B. // //

dim.

Fl.

Hautb. *cres.* **FF**

Clar. **FF**

C<sup>mo</sup> M<sup>o</sup> **FF** *sub.* **PP**

B<sup>o</sup> **FF** **PP**

**FF** *suivez* **PP**

**FF** **PP**

**FF** **PP**

**FF** **PP**

**FF** **PP**

**FF** **PP**

en atten - dant fortune et renom -

ger! di - ra le nom di - ra le **FF** nom du Fi - de - le Ber - ger! **PP**

**FF** **PP**

130

130.

*Cy en MI.*  
Cres  
Cres  
Cres  
Cres  
Cres  
Cres

me - e mon choix est fait l'hymen va s'enga - ger, mon choix est fait, mon choix est fait, mon choix est fait, mon choix est

Cres

131.

*Fl.*  
Hautb. dim.  
Clar.  
C.  
dim.  
C<sup>nc</sup> fa C-B.

fait l'hymen va l'en-ga - ger : non, non, non, non point d'al - li - an - ce ma fier - té doit s'y re-lu -

PP  
PP  
PP  
PP  
PP  
PP  
PP

131

Qu'ai-je enten-du? plus d'al-li-an-ce! sa fierté  
 ser-et c'est dé-jà trop d'in-so-lan-ce que d'o-ser me la pro-po-ser non jamais!  
 Qu'ai-je enten-du? plus d'al-li-an-ce! sa fierté

C<sup>1</sup> en LA. C-B. // //

Flute  
 Oboe  
 Clarinet in A  
 Clarinet in Bb  
 Bassoon  
 Trumpet  
 Trombone  
 Cymbals

doit sy re - fu - rer et c'est dé - ja trop d'in - so - len - ce que do - ser la lui propo - ser!  
 ou c'est déjà trop d'in - so - len - ce que do - ser me la propo - ser! ainsi j'en -  
 doit sy re - fu - ser et c'est dé - ja trop d'in - so - len - ce que do - ser la lui propo - ser! ah! quel ty -

143

rents! ah! quels tourmens pour les pauvres en - fants! ah!

tends que de l'a - manton s'éloigne à l'ins - tant je veux qu'on sé - loigne à l'ins - tant je veux qu'on sé - loigne à l'ins -

et quels tourmens pour les enfants! ah! quels ty - rans que les pa - rents et quels tour - mens pour les en -

serpez

FF

serpez

quels af - freux tour - mens! quel mal - heur et quels re - grets! quoi tous les

tant! oui dans l'in - tant ren - trez ren - trez et dé - sor - mais soy - ez tous

FF fants pour les a - mans! ah! quel mal - heur et quels re - grets! quoi tous les

FF

deux sé-pa-rés à ja-mais! à ja-mais.

deux sé-pa-rés à ja-mais sé-pa-rés à ja-mais sé-pa-rés à ja-mais.

deux sé-pa-rés à ja-mais sé-pa-rés à ja-mais sé-pa-rés à ja-mais.

1<sup>re</sup> Je connais le crédit de N<sup>o</sup> le Comte... mais jusqu'à la...

2<sup>de</sup> Mais je ne le quitterai pas... Entrez, vous autres.

Mais je ne le quitterai pas, Entrez, vous autres.

N<sup>o</sup> 4  
FINAL

Allegro

Petite Flûte

Grande Flûte

Hautbois

Clarinettes

Cors en sol

Cors en ré

Bassons

Trombones

Violons

Alto

ANGÉLIQUE

COQUEBEL

LE COMTE

DUBOIS

SERREFORT

Violoncelle

Contre-Basse

P<sup>re</sup> Fl.

C<sup>on</sup> Fl. *pp*

Coq.

Sopr.

Vcl<sup>le</sup> et C.B.

l'è - las je tremble au fond de l'â - me  
 tous et tous nos gens sont dili - gens dès que le de voir les ré -

P<sup>re</sup> Fl.

C<sup>on</sup> Fl.

Hautb.

Cl.

Cl en Ré

B<sup>as</sup>

sol<sup>o</sup>

que me veut - on hé - las je tremble au fond de l'âme ne peut - on  
 - cla - me à la bas - tille on vous at - tend

P<sup>o</sup> Fl.

Fl. Fl.  
 Hautb.  
 Cl.  
 B<sup>o</sup>

attendre un ins tant  
 nonvrai ment sur le champ al lons il faut nous sui vre  
 en pri son moi,

*pp*  
*pp*

moi, Co que rel? que vo tre nom me sau ve et me dé li vre  
 le Comte  
 je n'y puis rien l'ordre est for

P<sup>re</sup> Fl.

G<sup>re</sup> Fl.

Hautb.

Cl.

C<sup>or</sup> en SOL

C<sup>or</sup> en RE

B<sup>as</sup>

Tromb.

battu

battu

Coq.

mel Serr.

C<sup>on</sup>tra B<sup>as</sup>

ja - vais pour aujour - d'hui des af - fai - res en fou - le - laissez moi du - moins les fi - nir

non nonvrai

PP

FF

Lyrics:  
 - ment le tems se coule allons al- lons il faut par- tir  
 démonse- neur je viens de

G<sup>4</sup> Fl.  
 Coq.  
 Dub.  
 Serr.  
 V<sup>ll</sup> et C.B.

ch! quoi par tir ain si sou dain si nous re  
 voir et la mère et la fil - le  
 on nous at - tend à la bas fil - le

P<sup>1</sup> Fl.  
 G<sup>4</sup> Fl.  
 Hautb.  
 Cl.  
 C<sup>1</sup> en SOL.  
 C<sup>1</sup> en RÉ  
 B<sup>us</sup>  
 Coq.  
 Serr.

solo  
 P  
 battu

- mettions à de - main  
 non, non, l'on ne peut pas re - mettremême il faut en quittant ces lieux que ce ban - deau couvre vos yeux

G<sup>de</sup> Fl.

C<sup>en</sup> SOL

C<sup>en</sup> RÉ

B<sup>no</sup>

pizz

Coq.

ah! si vous dai gnez le per met tre j'ai me mieux y voir clair

le Comte

il vaut mieux se sou met tre

pizz

so

P

PP

G<sup>de</sup> Fl.

C<sup>en</sup> RÉ

B<sup>no</sup>

pp

ah! je vais donc cou rir des dan gers bien af freux

sur les dan gers fer mer les yeux

C<sup>1</sup> en LA

le Comte  
et pour me ner à fin cette a\_ven tu re que lon fasse a\_van cer la voi'

Hautb. *cres*

C<sup>1</sup> en SOL *cres*

Picres *cres*

C<sup>1</sup> en RE *cres*

B<sup>1</sup> *cres*

*cres*

*arco*

*cres*

III *cres*

Angél.

le Comte  
- tu - re  
Dub.  
monsei - gneur vous se rez o - bé - i  
Serr.  
monsei - gneur monsei - gneur que fe\_ronsnous de lui

je l'ap - perçois di - ci

solo

*pp*

*pp*

*pp*

*pp*

*pp*

*pizz*

*P cres*

G<sup>3</sup> Fl

C<sup>1</sup> en SOL

C<sup>2</sup> en RÉ

B<sup>1</sup>

Angél.

un grand danger pour vous dans ce moment s'ap-  
pre-  
te

pp

pp

pp

C<sup>2</sup> en RÉ

B<sup>1</sup>

Angél.

Coq.

tous mes sens sont para-li-sés un dan-ger et le-quel?

pre-nez vite et li-

68 Fl.

Fl. *P cres*  
 Hautb. *P cres*  
 Cl. *P cres*  
 Cl. en SOL  
 Cl. en RÉ  
 B<sup>ns</sup>  
*cres*  
 arco  
*cres*  
*cres*  
 sez *sf*  
 mais at\_ten-dez Dieu que c'est bê-te li-sez... quand j'ai les yeux bandés  
 arco C<sup>me</sup> la C-B // // // // // //  
 arco  
 dim  
 dim  
 dim  
 soli  
 soli  
 PP  
 PP  
 pizz  
 pizz  
 dim  
 pizz

Fl.  
 Hautb.  
 Cl.  
 Cl. en SOL  
 Cl. en RÉ  
 B<sup>ns</sup>  
 Coq.  
 Serr.  
 V<sup>ls</sup> et C-B  
 ô fa\_tal vóy a - ge qui m'élrayé las il faut du cou  
 PP  
 pour un tel vóy a - ge on peut bien hé las

- ra - ge et je n'en ai pas le Comte allons du cou ra - ge et ne tremble  
 Serr. manquer d'un cou - ra - ge que je n'aurais pas

Musical score for the second system, continuing the vocal and instrumental parts. The lyrics are:

pas car dans ton voy a - - ge ou gui - de tes pas

Key features of the score include:

- Staff 10:** Labeled "Coq." (Cock), with lyrics "et je n'en ai pas" and "ah! que j'ai peur je".
- Staff 11:** Labeled "le Comte" (The Count), with lyrics "- a-ge on guide tes pas".
- Staff 12:** Labeled "Dub." (Duke), with lyrics "ou tout est pret on a sui- vi l'or- dre de monsei- gneur".
- Staff 13:** Labeled "Serr." (Serravallo) and "PP" (pianissimo), with lyrics "que je n'aurais pas".
- Staff 14:** Labeled "arco" (arco), with double bar lines indicating rests.

tremble au fond du cœur  
 ah que j'ai peur je  
 ouï tout est prêt on a suivi l'ordre de monseigneur

tremble au fond du cœur  
 ah! que j'ai peur  
 voi - ci l'in - stant dé - pé - chez vous al - lons al - lons e -  
 ou! tout est prêt ou! tout est

Lyrics (from top to bottom vocal line):

ah que j'ai peur par - tons éloignons nous par - tons éloignons  
 - loi - gnez vous par - tons éloignons nous par - tons éloignons  
 pret par - tons éloignez vous éloignez  
 - loi - gnez vous par - tons éloignons nous par - tons éloignons

Additional markings: C<sup>me</sup> la C-B. // // // //

Violin I: *FF*

Violin II: *FF*

Viola: *FF*

Cello: *FF*

Double Bass: *FF*

Vocal: *soli*, *PP arco*, *FF*

Lyrics:  
 nous par - tons par - tons.  
 nous par - tons par - tons.  
 vous par - tons.  
 nous par - tons par - tons.

ACTE II.

N° 5.

INTRODUCTION.

All<sup>o</sup> marcato.

Flûtes.

Hautbois.

Clarinettes en UT.

Trompettes en UT.

Cors en UT.

Cors en SOL.

Bassons.

Trombones.

Violons.

Altos.

COQUEREL.

SERREFORT.

TENORS.

BASSES.

Violoncelles et Contre-basses.

*FF* All<sup>o</sup> marcato.

C<sup>mo</sup> les Hautb

Coquerel.

Serrefort.

Tenors.

Basses.

Solo.

PP

PP Solo.

PP

*F*

*F*

*F*

*F*

Serassu

Rassurezvoussoyez sans crain - - te allons n'avez pas peur et calmezvous en fin

Rassurezvoussoyez sans crain - - te allons n'avez pas peur et calmezvous en fin

Rassurezvoussoyez sans crainte allons allons n'avez pas peur et calmezvous en fin

-rer quelle contrainte je sens de la pri-son l'air hu-mi-de est mal-sain  
 qu'on lui de-ta-che son ban

Solo.

*P cres.* *dim.*

*FF* *PP* *Solo.* *dim.*

*FF* *PP* *Solo.* *dim.*

*FF* *Solo.* *P cres.* *dim.* *PP*

*FF* *Solo.* *P cres.* *dim.* *PP*

*FF* *Solo.* *P cres.* *dim.* *PP*

*FF* *grille* *PP* Mais non vraiment tout est fort bien ici Mes sieurs je suis ravi

*FF* *pizz.* c'est la votre prison *pizz.*

*FF* *pizz.*

Fl Solo. *pp*

Hautb Solo. *pp*

C<sup>o</sup> *pp*

B<sup>o</sup>

Cl<sup>o</sup>

III

III

je croyais voir quelque château bien sombre et des figures de bri-

Cl<sup>o</sup> Solo. *pp*

B<sup>o</sup> *pp*

Cl<sup>o</sup> *pp*

III *pp*

III *pp*

-gands mais vous m'a-vez tous l'air de fort honnê-tes gens je ments comme un co-quin je ments comme un co-

Fl.

Musical score for the first system, including Flute (Fl.), Oboe (Hautb.), Clarinet (Cl.), Bassoon (B<sup>ss</sup>), and vocal parts. The vocal line includes the lyrics: "quin mais je crois vu leur nom-bre pru-dent de les fla-ter i-ci, Messieurs, que puis-je".

Musical score for the second system, including Clarinet Solo (Cl<sup>2<sup>o</sup></sup> Solo.), Bassoon (B<sup>ss</sup>), and vocal parts. The vocal line includes the lyrics: "fa-re et voi-la jus-te-ment ce qui pourrait me tout ce que vous vou-drez hormis de nous quit-ter".

Fl. Solo. PP

Hautb. Solo. PP

Clar. Solo. PP

B<sup>us</sup> Solo. PP

(Serrefort fait un signe a deux valets qui apportent table service)

drai? qu'on me don - ne a di - ner car je me meurs de faim

ppizz. PP

Serrefort

Voici la table on avait tout pré - vu on avait tout pré -

Dynamic markings include *FF* (fortissimo) and *PP* (pianissimo). The vocal line includes the lyrics: "quel repas ad\_mira\_ble quel répas ad\_mira\_ble on ne se rait pas mieutra".

Alleg.

Qui ces cachots sont fort beaux et mon sort me plaît fort à la bas-tille ma foi vidons ces fla-

*staccato.*

cons delivrons ce bouteillon de la pri-son douce liqueur plus de peur en mon cœur qu'au-  
deur brule et pé-

Tromp.

Solo

til - le et je ne crains rien en fin que la fin de ce vin rare et di-  
vin

*Solo.* *PPP*

Tromp.

oui ces cachots sont fort beaux et mon sort me plaît fort à la bas-tille gai-ment vilons ces Fla-

Hautb.

cons delivrons ces bou-chons de leurs pri-sons sous les ver-roux un sort si doux ferait bien des ja-

P<sup>1</sup> Fl.

G<sup>1</sup> Fl.

Tromb. 1<sup>re</sup>

Tromb. 2<sup>e</sup>

loux sous les verroux un sort si doux fe rait bien des ja loux

Detailed description of the musical score: The score is for a full orchestra and voice. It consists of 13 staves. The top two staves are for woodwinds: P<sup>1</sup> Fl. (Piccolo Flute) and G<sup>1</sup> Fl. (G<sup>1</sup> Flute). The next two staves are for brass: Tromb. 1<sup>re</sup> (Trumpet 1) and Tromb. 2<sup>e</sup> (Trumpet 2). The bottom section contains vocal parts and a bass line. The lyrics are: "loux sous les verroux un sort si doux fe rait bien des ja loux". The score includes various musical notations such as notes, rests, slurs, and dynamic markings like *ff* (fortissimo) and *f* (forte). There are also repeat signs (//) in the third and fourth staves.

 

- Violin I and II parts with treble clefs.
- Viola part with a *3<sup>a</sup>* marking.
- Violoncello part with a *a 2* marking.
- Double Bass part with a *a 2* marking.
- Timpani part labeled *Timb: Ut Sol.*
- Flute part with a *FF* dynamic marking.
- Clarinet part with a *FF* dynamic marking.
- Two vocal parts with lyrics in French.

The lyrics for the vocal parts are:
   
 oui ces cachots sont fort beaux un tel sort plairait fort à la bas - til - - le gai - ment vi - dons ces fla
   
 oui ces cachots sont fort beaux un tel sort plairait fort à la bas - til - - le gai - ment vidons ces fla
   
 oui ces cachots sont fort beaux un tel sort plairait fort à la - bas - til - - le gai - ment vidons ces fla

cons delivrons ces bou chons de leurs pri sons sous les ver roux un sort si doux ferait bien des ja -

cons delivrons ces bou chons de leurs pri sons sous les ver roux un sort si doux ferait bien des ja -

cons delivrons ces bou chons de leurs pri sons sous les ver roux un sort si doux ferait bien des ja -

loux sous les verroux un sort si doux fe-rait bien des ja-loux

loux sous les verroux un sort si doux fe-rait bien des ja-loux

loux sous les verroux un sort si doux fe-rait bien des ja-loux

loux sous les verroux un sort si doux fe-rait bien des ja-loux

Fl Fine

C<sup>me</sup> Fl //

C<sup>me</sup> Hautb //

C<sup>me</sup> Violon<sup>ce</sup> B<sup>ce</sup> //

Fine.

100

Hautb. *FF*  
 Clar. *FF*  
 Basson *FF*  
 Tromb. *FF*  
 C<sup>me</sup> 1<sup>re</sup> 4<sup>te</sup> V<sup>ou</sup> *FF*  
*FF*  
*PP*  
*PP*  
 Hé - las pendant que j'ex - ter -  
*PP*

mi - ne ces vins au fu - met sé - dui - sant

*PP*  
 et ces com - pos - tes dont la mi - ne fe - raient re - ve - nir un mou -

140.

Hautb. *P*  
Clar. *P*  
B<sup>ss</sup> *P*  
*FF*  
*FF*  
*FF*  
*FF*  
Haut. peu être une drogue une drogue une drogue n'importe  
*FF* *FF*

Hautb. *PP*  
*PP*  
Soli *PP*  
B<sup>ss</sup> *PP*  
*PP*  
*PP*  
*PP*  
*PP*  
*PP*  
pour un confiseur dans un desert perdre la vie c'est expirer au champ d'honneur  
*PP* *FF*

N<sup>o</sup> 6.  
TRIO.

Andante maestoso

Petite Flûte. *ff*

Grande Flûte. *ff*

Hautbois. *ff*

Clarinettes en si. *ff*

Cors en si. *ff*

Cors en fa. *ff*

Bassons. *ff*

Trombones. *ff*

Violons. *ff*

Altos. *ff*

COQUEREL. *F* *pp*

LE COMTE. *F* *pp* *pp*

SERRETORT. *F* *pp* *pp*

Violoncelle. *ff* C<sup>mo</sup> la C-B. // // // // // // // //

Contre-Basse. *ff*

Ô provi-dence des é-poux c'est à toi que je me con-fie ô

Ô provi-dence des é-poux c'est à toi que je me fie ô

Ô provi-dence des é-poux c'est à toi que je me fie ô

C. en FA.

S. 1.

*P* un poco ritenuto.

*pp*

*pp*

*pp*

*pp*

- provi-dence des é-poux      ô provi-dence des é-poux à qui vais-je enchaîner ma vie oh si ja-

- provi-dence des é-poux

- provi-dence des é-poux

*pp*

Cl.

2<sup>de</sup>

C. en si.

*pp*

*p*

- mais l'hymen nous lie je ne fe-rai pas de ja-loux oui près de femme aussi jo-lie du sort je peux braver les coups ô provi-

*pp*

Ô provi

arco. Ô provi

C. en C-B. // // // // // //

*pizz.*

arco. *p*

- dence des é-poux à qui vais-je enchaîner ma vie oh si jamais l'hymen nou- lie je ne fe- rai pas de ja- loux  
 - dence des é-poux c'est à toi que je me con- fi-e quand c'est un autre qu'on ma- rie l'hymen est un li-en si- doux  
 - dence des é-poux quand ma fu- ture m'est ra- vi-e viens de jou-er leur per fi- die viens m'aider à braver leurs coups

G<sup>te</sup> Fl. Cl. *pizz.*

non ne vous pressez pas  
je vais ordonner sans retard ton mariage et ton départ  
Que faire quelle idée oui je crois que ce moy

P<sup>te</sup> Fl. G<sup>te</sup> Fl. Cl. *p* C<sup>te</sup> la P<sup>te</sup> Fl. *PP* (à Coquerel.)

dans un instant près de toi je reviens au conseil seur vous servirez d'es  
- en peu sauver mon amour et me tirer d'affaire

- cor.te jusqua Rou en allez al lez en prevenir vos gens allez al lez en prevenir vos gens  
 si je pouvais gagner du

C<sup>me</sup> la C-B. // // // // //

arco. pizz.

C<sup>1</sup> en st.

Musical score for C<sup>1</sup> in st. (C1 in st.). The score includes vocal lines and piano accompaniment. The piano part features a bass line with notes like G<sub>2</sub>, F<sub>2</sub>, E<sub>2</sub>, D<sub>2</sub> and a treble line with notes like C<sub>4</sub>, B<sub>3</sub>, A<sub>3</sub>, G<sub>3</sub>. Dynamics include *P*, *PP*, *pizz*, and *arco*. The lyrics are:

si je pouvais gagner la porte      ô provi-den - ce des é - poux ô provi-  
 ô provi - den - ce des é - poux c'est à toi que je me con fi - e ô provi-  
 tems      ô provi - den - ce des é - poux c'est à toi que je me con fi - e ô provi-

C<sup>2</sup> en Fa.

Solo.

Musical score for C<sup>2</sup> in Fa (Solo). The score is primarily for piano accompaniment. Dynamics include *arco.*, *PP*, and *pizz*. The lyrics are:

- den ce des é - poux ô provi - den ce des é - poux      ô      provi - dence des é - poux à qui vais -  
 - den ce des é - poux ô provi - den ce des é - poux      ô      pro - vi - den - ce  
 - den      ce des é - poux      ô      provi - den - ce

Cl. 2<sup>e</sup>

B<sup>n</sup> pp

- je enchain-ner ma vie oh si ja-mais l'hymen nous lie je ne fe-rai pas de ja-loux oui pres de  
des e-poux c'est a toi que je me con-fie o  
des e-poux c'est a toi que je me con-fie o

pizz

Hautb.

Cl. P

C<sup>s</sup> en st. P

B<sup>n</sup> P

femme aussi jo-li-e du sort je peux braver les coups o provi-den-ce des e-poux a qui vais-  
pro-vi-den-ce des e-poux o provi-den-ce des e-poux c'est a toi  
pro-vi-den-ce des e-poux o provi-den-ce des e-poux c'est a toi

arco

Serrez

-je enchaîner ma vie au près de femme si jo- lie du sort je puis braver les coups ô provi-  
 que je me con- fi- e quand c'est un autre qu'on ma- rie l'hymen est un li- en si doux ô provi-  
 que je me con- fi- e quand ma fu- tu- re m'est ra- vie viens m'aider à braver leurs coups ô pro- vi- den-

1<sup>o</sup> Mon mariage est rompu avec elle, serrez-vous.

2<sup>o</sup> A vous aussi, traitresse! et vous osez me le dire?

208

« A vous aussi traitresse!

et vous osez me le dire?

N<sup>o</sup> 7.

DUO.

Andantino.

1<sup>re</sup> flûte.  $\frac{3}{4}$

2<sup>de</sup> flûte.  $\frac{3}{4}$

Hautbois.  $\frac{3}{4}$

Clarinettes en UT.  $\frac{3}{4}$

Cors en SOL.  $\frac{3}{4}$

Cors en RÉ.  $\frac{3}{4}$

Bassons.  $\frac{3}{4}$

Violons.  $\frac{3}{4}$  *pp*

Alto.  $\frac{3}{4}$  *pp* *soli.*

ANGÉLIQUE  $\frac{3}{4}$  Il est aimable et tendre il a bien des talents quoiqu'il se faire en-

COQUEREL  $\frac{3}{4}$

Violoncelle.  $\frac{3}{4}$  *pp* C<sup>me</sup> la C. B.

C. Basse.  $\frac{3}{4}$  *pp*

- tendre il tarde bien long tems mais il m'ai-me il m'a do-re et ce nouvel é-poux

Hautb:

Allegro.

Cl:  
B<sup>is</sup>

Allegro.

ah! monsieur L... si do... re cest vous mè... me cest vous d'ane u... ni... on si prompt... te vous è... tes è... ton...  
Coquerel  
Qu'entenje Ciel!

C<sup>is</sup> en Sol.  
B<sup>is</sup>

mais c'est monsieur le com... te lui même  
qui c'est monsieur le com... te ah quel soupçon bonheur fatal que je re...

 The instrumental parts include:  
 - Flute (G<sup>de</sup> fl): marked with dynamics like *p* and *f*.  
 - Clarinet (Cl): marked with dynamics like *p*.  
 - Bassoon (Hautb): marked with dynamics like *p*.  
 - Bass: marked with dynamics like *pp*, *p*, and *f*.  

fl. *p*  
Hautb. *p*  
Cl. en Ré. *p*  
Buis *p*  
*pizz:*

fête qui sur moi fait un tel effet que j'en suis bête et perds la tête et je ne puis dire où j'en suis et je ne puis dire où j'en

eh mais vraiment il est tremblant et pour sa tête il m'inquiète c'est pour son cœur trop de bonheur et cette fête qu'on ap-  
suis ah quel tourment quel agrément c'est un bonheur c'est un malheur

*pizz:*

*P*

2<sup>o</sup>

prête a sur lui fait un tel ef - fet qu'il devient bête et perds la tête son cœur repris en est sur - pris son cœur en est sur -  
qui sur moi fait un tel ef - fet que j'en suis bête et perds la tête et je ne puis dire où j'en suis non je ne puis dire où j'en

Lyrics:  
- pris son cœur pris en est sur - pris tout sur - pris son cœur pris en est sur - pris tout sur - pris son cœur pris en est tout sur -  
suis non je ne puis dire où j'en suis où j'en suis non je ne puis dire où j'en suis où j'en suis non je ne puis dire où j'en

arco.  
C<sup>me</sup> la C. B. // // //

pris  
 suis ré\_pé\_tez moi ce que vous m'avez dit qu'il est i\_ci c'est dans cet le de  
 qu'on va nous mari\_er tout à l'heu\_re c'est lui qui nous u\_  
 meu\_re tous les deux et c'est bien mon sei\_gneur

- til - le et mon hy - men et ce dé - part ou la bas - til le ou mon dé - part ah quel tourment que la gré -

Musical score for the second system, including parts for G. fl., Hautb., Cl., and other instruments. The score includes lyrics at the bottom.

- ment j'en perds la tête pour moi s'ap - prête un grand malheur un grand bon - heur c'est la tem - pête c'est u - ne

l'ê qui sermoi fait un tel ef fet que j'en suis bê te et perds la tête et je ne puis dire où j'en suis et je ne puis dire où j'en

eh mais vraiment il est trem blant et pour sa tête il m'inqui ète c'est pour son cœur trop de bon heur et cette fê te qu'on ap suis ah quel tourment quel a gre ment c'est un bonheur c'est un mal heur

pizz:

pizz:

prêtea sur lui fait un tel ef - fetqu'il devient bêteetperds la têtesoncœurpris en est sur - prissoncœur en est sur -  
qui sur moi fait un tel ef - fet que j'en suis bêteetperds la têteet je ne puis dire où j'en suisnon je ne puis dire où j'en

solo. col canto. a tempo. **FF**  
**PP** **FF**  
**PP** **FF**  
**PP** suivez le chant a tempo. **FF**  
**FF** **FF** **P pizz.**  
**FF** **P pizz.**  
 a tempo. **FF** **P pizz.**  
 lent. un rêve un rêve un rêve  
 rê - ve que le ré - veil que le ré - veil viens dis si - per  
 C<sup>me</sup> la C. B. **FF** **PP**  
 a tempo. **FF** **P pizz.**

lors que moins se ve - re le sort sou - rit a tous les deux un rê - ve lorsqu'ici ma - me - re me per -

Hautb.:

C<sup>1</sup> en Sol. P cres. solo. PP

C<sup>1</sup> en Ré. PP

B<sup>1</sup> P cres. PP

cres. PP

cres. PP

cres. PP

met d'écouter vos vœux est-ce une erreur lorsque j'ex- pri-me ma joie et mon bonheur en fin est-ce une er- PP

cres. 6 pizz: PP

cres. PP

C<sup>1</sup> en Sol. dim

reux lorsque sans cri me dans votre main je sens ma main est-ce une erreur lorsque sans cri me dans vo-tre main je

C<sup>1</sup> me la C. B.

Hautb. **Allegro.**

Cl. **FF**

Cl<sup>S</sup> en Sol. **FF**

Cl<sup>S</sup> en Ré. **FF**

B<sup>us</sup> **FF**

**FF** arco.

**FF** arco.

**FF** arco.

**FF**

scus je sens ma main Coquerel en l'écou-

**Allegro.** arco. **FF**

Cl. **Plus lent** soli.

B<sup>us</sup> **PP**

**PP** pizz.

**PP** pizz.

**PP** **Plus lent.**

- tant hélas je tremble est-ce de crainte ou de plaisir mais a chaque instant il me semble voir mon

**PP** pizz.

1411

Musical score for the first system, featuring vocal lines and instrumental accompaniment in 2/4 time. The score includes a vocal line with lyrics and an instrumental line marked "arco.".

All.<sup>o</sup> moderato.

arco.

arco.

arco.

Angelique.

Ce n'est pas sans peine son âme in\_cer\_tai\_ne o\_sait

re - ve\_sé\_vanou - ir.

arco. stacc:

Musical score for the second system, continuing the vocal and instrumental parts. The score includes a vocal line with lyrics and an instrumental line.

croire a pei\_ne à tant de bon\_heur

ah! si c'est un songe que le ciel pro\_lon\_ge un heu\_

C<sup>1</sup> en Sol.

solo

ah je suis trop bonne mais je vous pardonne et mon cœur se donne  
 ceux mensonges qui ravit mon cœur

à vous pour toujours  
 l'a-mour me l'ordonne mon cœur s'abandonne et se donne au dieu des a-mours oui

pizz

se donne au dieu des a-mours tou-jours tou-jours tou-jours ah!

arco

FF

a tempo.

pp

rall:

a tempo.

ce n'est pas sans pei-ne son âme in-cer-tai-ne o-sait croire à pei-ne

rall:

ah! si c'est un son-ge que le ciel pro-lou-ge un heu-reux men-sou-ge

pp

a tant de bon-heur oui j'ai sa tendres-se et sa foi sa foi sans ces-se char-me mes

qui ra-vit mon cœur oui j'ai sa tendres-se et sa foi sa foi sans ces-se char-me mes

mus  
mes

jours char - me - ra

C.<sup>me</sup> la C. B.

C.<sup>me</sup> la Violon

FF

1411

1<sup>re</sup> Dame! si vous voulez M<sup>re</sup> le Comte ....

2<sup>e</sup> «Plait-il? qu'est-ce que j'entends là? expliquez-vous.»

250

N<sup>o</sup> 8.

«plait-il? qu'est-ce que j'entends là?  
expliquez-vous.»

COUPLETS.

Allegretto. Solo. §

The musical score is arranged in a system with the following parts from top to bottom:

- P<sup>te</sup> flûte. (Piccolo Flute): Treble clef, 3/4 time, *pp*, Solo.
- G<sup>de</sup> flûte. (Grand Flute): Treble clef, 3/4 time, *pp*, Solo.
- Hautbois. (Oboe): Treble clef, 3/4 time, *pp*, Solo.
- Clarinettes A. (Clarinets in A): Treble clef, 3/4 time, *pp*, Solo.
- Cors en LA. (Horn in A): Treble clef, 3/4 time, *pp*.
- Cors en MI. (Horn in E-flat): Treble clef, 3/4 time, *pp*.
- Bassons. (Bassoon): Bass clef, 3/4 time, *pp*.
- Violons. (Violin): Treble clef, 3/4 time, *pp*, *pizz:*.
- Alto. (Viola): Bass clef, 3/4 time, *pp*, *pizz:*.
- ANGÉLIQUE. (Soprano): Treble clef, 3/4 time, rests.
- Violoncelle. (Cello): Bass clef, 3/4 time, *pp*, *pizz:*, lyrics: C. la C.B. || || || || ||
- C. Basse. (Double Bass): Bass clef, 3/4 time, *pp*, *pizz:*.

Moderato.

Violin I: *ff*

Violin II: *ff*

Viola: *ff*

Violoncello: *ff*

Violin I: *pp*

Violin II: *pp*

Viola: *pp*

Violoncello: *pp*

1º Couplet. Sa bou.

2º Couplet. Il a le

Cl:

C<sup>rs</sup> en La. *P*

C<sup>rs</sup> en Mi

B<sup>is</sup> *PP*

- tique est près de la notre et de puis deux ans à peu près nous nous re-gar-dions l'un et l'autre sans o-ser nous parler ja-  
 - don d'aimer de plaisir mais il n'a pas un seul e-cu-moi je voulais bien mais ma mère ne l'au-rais ja-mais vou-

Hautb:

C<sup>rs</sup> en Mi

*PP*

*PP*

*PP*

*pizz.*

*pizz.*

*pizz.*

- mais car c'est la ti-mi-di-té mè-me et c'est ce ma-tin seule-ment qu'il m'a dit enfin je vous  
 - lu et quand tout à l'heure ici mè-me pour moi vous cherchiez un ma-ri vous avez pris ce-lui que

*pizz.*

Allegretto 1<sup>o</sup> tempo.

ai - me mais je le savais bien a - vant ah! que je suis donc con - ten - te ah!

J'ai - me et celui que j'aurais choisi ah!

FF arco pizz. P

PP

C<sup>me</sup> le 1<sup>er</sup> Couplet. # # #

P<sup>1</sup> fl: solo.

Hautb: solo.

Cl: solo.

Cl<sup>S</sup> en Ia.

B<sup>ns</sup>

que cet hymne m'en - chan - te c'est à vous mon sei - gneur c'est à vous mon sei - gneur que je de - vra

Fl<sup>e</sup> II.  
 Fl<sup>e</sup> I.  
 Hautb.  
 Cl.  
 B<sup>us</sup>

tout mon bonheur c'est à vous monseigneur c'est à vous monseigneur que je devrai mon bon-

Hautb.  
 Cl.  
 Cl<sup>s</sup> en Mi<sup>b</sup>.  
 B<sup>us</sup>

Plus lent.

heur c'est à vous monseigneur à vous seul monseigneur que nous devons no- tre

1<sup>re</sup> fois. 2<sup>e</sup> fois. pour finir.

a tempo. FF

a tempo. FF

FF

FF

FF

FF

a tempo. FF

pizz: FF arco

pizz: FF arco

bon. heure. heure. C<sup>me</sup> LaC.B. // // // //

pizz: a tempo. arco

pizz: FF

1<sup>o</sup> Non, non, Demain je leur enverrai mon cadeau de nocce!

2<sup>o</sup> 2<sup>ab</sup> C'est égal, nous n'avons échappé belle!...

C'est égal, nous Favons échappée belle!

N<sup>o</sup> 9.

COUPLETS.

Allegro

Musical score for vocal and piano parts. The piano part features a prominent tremolo in the right hand and a steady accompaniment in the left hand. The vocal line consists of two parts with lyrics in French. Dynamics include *pp* and *cres*.

Lyrics:  
 - de le et toujours sa - ge il m'aime en - cor il m'aime en - cor toujours fi - de le et toujours sa - ge il m'aime en -  
 - men qui nous en - ga - ge il m'aime en - cor il m'aime en - cor malgré l'hy - men qui nous en - ga - ge il m'aime en -

Musical score for woodwind and string parts. The woodwind section includes Flute (Fl.), Clarinet (Cl.), and Bassoon (Bs). The string section includes Violin I (Vl. I), Violin II (Vl. II), Viola (Vla.), Violoncello (Vcl.), and Double Bass (Cb.). Dynamics include *ff* and *arco*.

Lyrics:  
 - cor oh je le vois il m'aime en - cor  
 - cor ou j'en suis sure il m'aime en - cor

Clarin. en Ré.

Clarin. en Sol.

solo.

pizz:

pizz:

pizz:

pp

Dans l'ombrette mys-tè-re je sens battre mon cœur ah! sachons bien nous

pp

Dans l'ombrette mys-tè-re je sens battre mon cœur que l'amour fas-se

arco.

arco.

arco.

tai-re pour doubler son er-reur

tai-re un instant de fra-yeur quel doux mys-tè-re deffroi je sens bat-tre mon cœur hé-las que

sa - chons nous tai - re dans l'ombre et le mys - tè - re sachons nous  
 tai - re car malgré moi j'ai peur  
 arco.

Cl<sup>en</sup> Ré. solo.  
 Cl<sup>en</sup> Sol. soli P  
 B<sup>us</sup> soli P  
 P  
 tai - re pour doubler son er - reur sachons nous tai - re dans l'ombre et le mys -  
 ah' que j'ai peur ah' que j'ai peur d'effroi je sens bat -  
 arco. pizz.  
 PP pizz.  
 1411

- t e - re sachons nous tai - re pour doubler son er - reur  
 - tre mon cœur hé - las. oui je sens que j'ai peur eh mais que vois je la une

*pp* *pp* *pp*

C.<sup>me</sup> la C. B. **H** **H**

oui moi même ah l'infir  
 fem - me c'est el - le Angé - lique est-ce toi ah! l'amouvolle surmoimadoucanti.e

*pp* *pizz.* *pizz.*

Fl.

Hautb:

B<sup>is</sup>

soli.

dè - le                      grandsdieuxgrandsdieux    c'est pas lui

bienmalgrémoitàtôt    j'ai disparu d'i - ci                      si tu sa - vais quel danger nous me

PP

undanger                      parlez par - lez                      le com - te

na - ce    d'y penser    ah! tout nous angse gla - ce                      cet indi - gnesei - gneur                      eh! bien c'est un subor.

1<sup>te</sup> fl: solo. P

2<sup>de</sup> fl: P

Hautb:

Cl: solo. P

Tromp:

C.<sup>1s</sup> en Ré.

C.<sup>1s</sup> en Sol.

B.<sup>1s</sup>

Tromb:

arco.

arco.

un subor. neur

neur un homme infâ - me qui veut bien qu'et usois ma femme pourvu que ton époux ne soit pas tonna.

Allegro.

Lyrics for the first vocal line:  
 - pit — la ven - gean - ce font — pal - pi - ter mon cœur je mau -

Lyrics for the second vocal line:  
 le dépit la ven - gean - ce font pal - pi - ter mon cœur

- pit — la ven — gean — ce font — pal — pi — ter mon cœur le dé —  
 la vengean — ce font — pal — pi — ter mon cœur je fré — mis je fré —

pit — la ven — gean — ce font — pal — pi — ter mon cœur le dé pit la ven —  
mis d'a — van — ce de ce choix plein d'horreur le dépit la vengeance

geance font pal-pi-ter mon cœur le dé-pit la ven-geance font pal-pi-ter mon cœur

lavengeance font pal-pi-ter mon cœur le dé-pit lavengeance font pal-pi-ter font

serrez.

pal-pi-ter mon cœur font pal-pi-ter mon fai-ble cœur font pal-pi-ter mon cœur font pal-pi-ter mon fai-ble cœur font

- ter font pal - pi - ter mon cœur.   
pal - - pi - - ter mon cœur.   

C<sup>1</sup> en Ré.

C<sup>1</sup> en Sol.

B<sup>is</sup>

pp

pp

pp

on - ce - est

je - tem - ble - fu - vous - fu -

B<sup>is</sup>

je ne veux pas que l'on nous voie en sem - ble ah!

- vous ils viennent me chercher

C<sup>1</sup>s en Ré.

Même mouvement.

leur au vo leur au voleur au vo leur il est en tré par la fe  
 leur au vo leur au voleur au vo leur au vo leur  
 au vo leur au voleur au vo leur au vo leur  
 au vo leur au voleur au vo leur il est en tré par la fe nêtre il est en tré par la fe

 - nêtre  
 oui ce doit être un mal\_fai\_teur par es\_ca\_lade et dans la  
 oui ce doit être un mal\_fai\_teur au vo\_leur par es\_ca\_lade et dans la  
 au vo\_leur au vo\_leur par es\_ca\_lade et dans la  
 - nêtre et ce doit être un mal\_fai\_teur oui ce doit être un mal\_fai\_teur oui ce doit être un mal\_fai\_teur par es\_ca\_lade et dans la

nuit dans ces lieux il s'est in-tro-duit oui ce doit être un mal-fai-teur que l'on ar-rê-te ce vo-leur oui ce doit  
 être un mal-fai-teur que l'on ar-rê-te ce vo-leur oui ce doit  
 être un mal-fai-teur que l'on ar-rê-te ce vo-leur que

dre un mal - fai - teur que l'on ac - re - te ce vo - leur oui ce doit être un mal - fai - teur que l'on ar -  
être un mal - fai - teur que l'on ar - re - te ce vo - leur oui ce doit être un mal - fai - teur que l'on ar -  
au voleur au vo - leur au vo - leur au vo - leur au voleur au vo - leur au vo - leur au vo - leur  
l'on ar - re - te l'on ar - re - te ce vo - leur que l'on ar - re - te l'on ar -

- rê - te ce vo - leur  
 - rê - te ce vo - leur  
 - leur au vo - leur c'est un vo - leur c'est un vo - leur au voleur au vo - leur au voleur au vo - leur c'est un vo - leur c'est un vo - leur c'est un vo - leur c'est un vo - leur

Lyrics:

au voleur au vo - leur au voleur au vo - leur  
 au voleur au vo - leur au voleur au vo - leur  
 leur au voleur au vo - leur au voleur au vo - leur  
 leur au voleur au vo - leur au voleur au vo - leur

Couq.  
 é - cou tez moi mes sieurs vous

Dynamics: pp, p

The lyrics are:

è - les dans l'er - reur oui croy - ez moi je suis un hon - nête hom - me  
 c'est un vo - leur c'est un vo -  
 c'est un vo - leur c'est un vo -  
 c'est un vo - leur c'est un vo -  
 c'est un vo - leur c'est un vo -

pas du tout pas du tout je suis un con\_fi\_sueur un con\_fi\_sueur que l'on re-  
leur  
leur  
leur  
leur

no\_me ma femme est là là qu'il attend oui j'en fais le ser-ment

c'est un vo-leur c'est un vo-leur c'est pas

c'est un vo-leur c'est un vo-leur c'est pas

c'est un vo-leur c'est un vo-leur c'est pas

c'est un vo-leur c'est un vo-leur c'est pas

son - ge Angé - lique Angé - lique ah! quel horri - ble trait

c'est un vo - leur c'est un vo - leur

c'est un vo - leur c'est un vo - leur

c'est un vo - leur c'est un vo - leur

c'est un vo - leur c'est un vo - leur

arco pizz

Lyrics:

C'est un ma ri qui vous im plere et le vo leur le vrai vo leur meschersa mus est mon sei gneur

il  
 il  
 il  
 il  
 il  
 arco  
 ff

Exempts

Serr.

c'est no tre pri son nier  
 c'est no tre pri son nier

ose in sul ter in sul ter mon sei gneur

ose in sul ter in sul ter mon sei gneur

ose in sul ter in sul ter mon sei gneur

ose in sul ter in sul ter mon sei gneur

le voi - la rat trap - pé  
 le voi - la rat trap - pé  
 nous savions bien que c'était un voleur le  
 nous savions bien que c'était un voleur le  
 nous savions bien que c'était un voleur le  
 nous savions bien que c'était un voleur le

Flute  
 Clarinet  
 Oboe  
 Bassoon  
 Trumpet  
 Trombone  
 Percussion (Coq.)  
 Strings  
 Vocalists (Soprano, Tenor, Bass)  
 Lyrics: *voilà pris dieu quel bon - heur*  
*voilà pris dieu quel bon - heur*  
*voilà pris dieu quel bon - heur*  
*voilà pris dieu quel bon - heur*  
*voilà pris dieu quel bon - heur*  
*Coq. Serr. nous le te - nons il est à nous mes*  
*qu'on l'en - traî -*

Cl.

This system contains the following parts:
 

- Serr. (Soprano):** A vocal line with lyrics: "ne âme in - hu - mai - ne qui hé - las ma - pei - ne ne peut".
- Chers amis:** A vocal line with lyrics: "chers a - mis re - ti - rez vous de par le roi nous l'em - me - nons du pri - son - nier nous".

Hautb.

This system contains the following parts:
 

- Flé - chir:** A vocal line with lyrics: "flé - chir quand je ré - cla - me en vain ma fem -".
- ré - pon - dons:** A vocal line with lyrics: "ré - pon - dons de".
- Chers amis:** A vocal line with lyrics: "nous le te - nons il est à nous mes chers a - mis re - ti - rez vous".

me la mort dans l'ame il faut par tir ah! je me sens  
 par le roi nous l'em me nous du pri son nier nous re pou dons  
 nous le te nous il

*crés*

de fol lie tout mon cœur est é mu grand Dieux veil lez veil  
 de par le roi nous l'em me nous du  
 est a nous mes chers a mis re ti rez vous

*dim* *pp*

Violin I

Violin II

Viola

Cello/Double Bass

Vocal 1

Vocal 2

Vocal 3

Vocal 4

pp

cres

pizz

arco

suis je suis per - du

nous du pri - son - nier nous ré - pon - dons

est à nous

Violins I  
Violins II  
Violas  
Cellos  
Double Basses  
Flutes  
Oboes  
Clarinets  
Bassoons  
Horns

*ff*

au voleur au voleur au voleur au voleur au voleur

*Bis...*

# ACTE III.

## N° 11.

### ENTR' ACTE et AIR.

Allegro.

P<sup>tes</sup> Flûtes.

G<sup>des</sup> Flûtes.

Hautbois.

Clarinettes  
en si.

Trompettes  
en si b.

Cors en mi b.

Cors en si bas.

Bassons.

Trombones.

Violons.

Altos.

ANGELIQUE.

Violoncelles.

Contre Basses.

Plus lent.

solo

*p*

*pp*

*pp*

*p*

Plus lent.

*pp*

C<sup>ur</sup> - la C - B

Clar. solo. *tr*

*P*

*pp*

pizz.

pizz.

pizz.

pizz.

Fl. solo. *tr*

*pp*

pizz.

Fl. *Plus animé.*

Clar. *PP*

C<sup>1</sup> *Plus animé.*

C<sup>2</sup> *Plus animé.*

PP

PP *Plus animé.*

PP *arco.*

PP *arco.*

PP

PP

PP

C<sup>1</sup> & C<sup>2</sup> - B.

PP *arco.*

PP

Fl.

C<sup>1</sup>

B<sup>1</sup>

B<sup>2</sup>

G<sup>de</sup> Fl.

solo

*p*

De S. Jac-que-j'entends l'hor-lo-ge so-li-tai-re qui sonne lente-ment les

C<sup>uo</sup> la C-B.

*pp*

heu-res de la nuit et près de ce flam-beau qui seule hélas mé-clai-re j'at-tends j'at-

*pizz.*

Allegro.

Allegretto.

Lyrics: tombé et sans mon cœur bressaillir de dé-pit seule seule seule e'était bien la

peine d'avoir un ma- ri c'était bien la pei- ne de n'aimer que lui quand l'hymen l'en-

chaîne me laisser ain- si quand l'hymen l'en chaîne me laisser ain- si ah j'ai peur i-

ci ah! j'ai peur i- ci c'était bien la pei- ne d'avoir un ma- ri c'était bien la

Plus lent.

peine de compter sur lui he - las jeu-ne fil - le j'avais quel qu'es - poir d'être assez gen -

C<sup>mo</sup> la C-B // // pizz

fil - le et dans mon mi - roir mes yeux semblaient li - re qu'un jour je plai - rais qui d ne peut me di - re

si je me trom - pais qui donc peut me di - re si je me trom -

FF *alco*

a tempo

pp

pp

pp

a tempo

paix - ah! ah! ah! ah! ah! ah! ah! ah! c'é - tait bien la pei - ne

Cl. C. B. // // // // // //

pp

Clav.

solo.

pp

solo.

p

d'avoir un ma - ri - c'était bien la pei - ne d'avoir un ma -

// // // // // //

*Andantino non troppo.*

Musical score for the first system, featuring piano and guitar parts. The tempo is marked *Andantino non troppo.* The piano part includes dynamics *P* and *pp*, and the guitar part includes *pp* and *pizz.* The lyrics are: *Dé-sons ces dentelles ces parures nou*.

Musical score for the second system, featuring piano and guitar parts. The tempo is marked *à tempo.* The piano part includes dynamics *pp* and *col canto*. The lyrics are: *vel - les dé-po-sons ces dentel - les i-nu-ti-les he - las dans ma douleur mor*.

CE

Alleg. mod.

tel-le a-quoi sert d'être belle a-quoi sert d'être bel-le il ne me verra pas

pp arco

Hautb.

Clar.

CE

B♭

pizz.

sempre pizz.

Alleg. mod.

rall.

F

F

F

F arco

F

F

lui ah!

pizz

444

mais dans l'ombre et le silence quel bruit a retenti quelqu'un monte on s'avance ah c'est lui c'est bien lui ah!

a tempo.  
2<sup>e</sup> II

Violin I

Violin II

Viola

Cello

Double Bass

Vocal

à tempo

pp

pizz.

rajustons ces dentel-les ces parures nou-vel-les dé-posons ces dentelles tout mon cœur bat d'es

1<sup>re</sup> Fl.

All<sup>o</sup> con moto.

Allegro.

coup  
 c'est trop lon-ge nous souf-frir une cruelle of-fen-se  
 et j'en ven-ge-rai j'en ju-ri sur l'hon-

C<sup>mo</sup> la C=B. // // // // //

arco.  
*ff* *ff*

Allegro.

Allegro.

retenu.

me - re - sol - te - vous - ple - nê - dai - re dans ma jus - te co - lè - re que j'apprenne de

Fl.

solo.

vous par quel art quelle a - dres - se ma haine venge - res - se pour - ra fai - re sans cesse enra

C<sup>me</sup> la C-B

1<sup>re</sup> Fl.

2<sup>de</sup> Fl.

Hautb.

Clar.

CF

CF

ger entrainé par le vent  
peux  
ahcette fois je ne m'a-bru-se pas

on vient en bas de re-fermer la por-te, oui jen-tends le bruit de ses

pas est bien lui le voi-ci mais qu'im-  
porte il est trop tard à mon

pp

porte il est trop tard à mon". A dynamic marking "pp" is present in the fifth measure.

tour à présent et dans ma chambre en-fermons-nous de sor-te qu'il au-ra beau fiap-

per oui frappe mainte-  
 nant qu'il gronde qu'il se  
 fâche ah! mon cœur est con-  
 tent.

FF pizz

ah! ma mè - - re! ah! ma mè - - re! ô ma mè - - re! ô ma

1<sup>re</sup> Fl. solo.  
 2<sup>e</sup> Fl.  
 Clar. solo.  
 Tromp.  
 C<sup>or</sup> M<sup>il</sup>.  
 C<sup>or</sup> F<sup>ac.</sup>

poux o ma me re! votre ex-em

ple me clai re je veux fai Battu

Battu  
 P >  
 Battu  
 P >  
 Battu  
 P >  
 Battu  
 P >

1<sup>re</sup> Oui, ma bonne mère, je suivrai vos conseils.

2<sup>e</sup> De la férocité même au besoin; c'est à moi de lui parler le premier...

«C'est à moi de lui parler le premier.»

N. 12.

T R I O.

Allegro.

Flûte. *ff*

Hautbois. *ff*

Clarinettes en ut. *ff* Solo. *pp*

Trompette en ut. *ff* Solo. *p*

Cors en ut. *ff* Solo. *p*

Cors en fa. *ff*

Bassons. *ff* Solo. *p*

Trombones. *ff*

Violons. *ff* *pp*

Altos. *ff* *pp*

ANGÉLIQUE. Peut on savoir monsieur d'ou vous venez aus si

M<sup>me</sup> BERGAMOTTE.

COQUEREL. En honneur

Violoncelle. *ff* C. B. *ff* *pp* *ff* *pp*

Contre-Basse. *ff* *pp*

Fl.

Hautb.

Cl.

Cl. en ut.

B<sup>ns</sup>

peut on savoir mon sieur d'ou vous venez ain si

son audace est gran - de

elle ose encore elle ose en

Fl.

Cl.

Cl. en ut.

B<sup>ns</sup>

*P*

ch biendonc cette nuit veuillez me regarder qu'avez vous

cor m'interroger i ci

*pizz.*

C<sup>1</sup> en ut.

B<sup>ns</sup>

*P*

fait monsieur je le de - man - de

Moi je n'o - se le de - man - der moi je n'o - se le de - man -

*arco*

Fl.

*pp*

Hautb.

*pp*

C<sup>1</sup> en ut.

de - puis le jour jus - qu'à l'au - ro - re moi j'attends hé - las comme j'attends en -

- der

*pizz*

*pizz*

je-tais seule et j'avais grand peur j'étais seule et j'avais grand peur  
 -reur quelle per - fi - di - e vous étiez seule cœur trou

*pp* *p* *pizz.* *p*

Allegro con moto.

C<sup>es</sup>

- là à peine est elle ma femme qu'elle me trompe dé - ja

c'est in-di-gne c'est in - fâ-me qui de lui m'eut dit ce-

Fl.

C<sup>es</sup>

- là à peine suis-je sa femme qu'il me querel - le dé - ja - c'est in-digne c'est in - fâ-me

c'est in - di-gne c'est in -

Fl.

Cs

qu'il le lui ment dit ce la a peine suis-je sa femme

femme qu'il le ment dit ce la à peine est elle ma

Fl.

Cs

Bassons

qu'il me querelle dé ja

femme qu'elle me trompe dé ja à peine est elle ma femme qu'elle me trompe dé

Soli.

Soli.

à pei - ne suis - je sa femme qu'il me querelle dé - jà c'est af - freux c'est in - fame qui de lui n'eut dit ce

- jà c'est af - freux c'est in - fame qui d'elle n'eut dit ce

C<sup>me</sup> la C-B. // // //

 - la à peine suis-je sa femme qu'il me querelle déjà c'est indigne c'est infâme   
 - la à peine est elle ma femme qu'elle me trompe déjà à peine est elle ma

à peine suis-je sa femme qu'il me querelle dé- ja à peine suis je sa femme qu'il me querelle dé-  
 femme quelle me trompe dé- ja à peine est elle ma femme quelle me trompe dé-

Solo.

*p*

Solo.

Solo.

*pp*

*p*

*p*

*C<sup>me</sup> la C-B.* // // // //

*p*

-ja que mauvais caracte - re      quels indignes de - tours      o ma me -

-ja écoulez moi      écoulez moi      un mot de grâce

Hautb.  
Cl.  
C<sup>o</sup> en UT.  
Solo.  
re ve nez à mon se. cour  
écoutez moi tai - sez vous donc taisez vous Angé. lique en tre nous deux que tout s'ex.

Fl.  
Hautb. *mf*  
Cl. *mf*  
C<sup>o</sup> les Hautb.  
B<sup>o</sup> *mf*  
Tromb.  
nonnon monsieur c'est a ma man' a me ven ger de mon ty ran  
- pli - que un ty ran un ty -

a Tempo.

Solo.

a Tempo.

a Tempo.

a Tempo.

C. B.

pp

-ran moi le con-fi - seur le plus con- nu par sa dou- ceur c'est in-di- gne c'est in- fâme qui d'elle mèut dit ce

C<sup>o</sup>

- là à peine est elle ma femme quelle me trompe dé - ja

c'est in-di-gne c'est in-fà-me qui de lui m'eut dit ce-

Fl.

C<sup>o</sup>

- là à peine suis-je sa femme qu'il me querel-le dé - ja c'est in-digne c'est in-fà-me

c'est in-di-gne c'est in-

Fl.

qui de lui caout dâ ce la a pei ne suis-je sa femme

fâ me qui d'el le m'out dâ ce la à peine est elle ma

Fl.

Bassons

qu'il me querelle dé ja

femme qu'el le me trompe dé ja à peine est elle ma femme qu'el le me trompe dé

à peine suis-je sa femme qu'il me querelle dé-ja c'est af-freux c'est in-fame qui de lui m'eut dit ce

-jà c'est af-freux c'est in-fame qui d'elle m'eut dit ce

C<sup>ue</sup> - la C-B. // // //

la à peine suis-je sa femme qu'il me querel-le dé jà c'est in-di-gne c'est in-fà-me  
- la à peine est elle ma femme qu'elle me trompe dé jà à peine est elle ma

à peine suis-je sa femme qu'il me querelle dé- ja à peine suis je sa femme qu'il me querelle dé-  
femme quelle me trompe dé- ja à peine est elle ma femme quelle me trompe dé-

ja  
 M<sup>me</sup> Berg.  
 maman ma man  
 Quel est ce bruit  
 eh quoi c'est vous mon gen\_dre  
 vous  
 écoulez moi  
 C<sup>me</sup> la C.B.

Allegro.

Fl. Hautb. Cl. C. B. b.

avez tort vous a-vez

pizz. écoulez moi

Fl. Hautb. Cl. C. B. b.

tort vous avez tort et tres grand tort

laissez moi vous fai-re com-pren-dre arco.

*C'en U.*

*p*

je sais tout et j'ai compris da - boud que vous seul mon gendre a-viez

*F1 Solo.*

*Cl. Solo.*

*C'en U.*

*B<sup>2</sup>*

*pp*

n'est il pas vrai maman vous m'approuvez il a tort il a

tort

*pizz.* oui ma fil - le il a tort *arco*

*p cres.*

*p cres.* C<sup>nc</sup> les Hautb. //

*p cres.*

*pp cres.*

*cres*

*cres*

*cres*

tort vous voyez bien que ma fa- mil - le est contre vous

il a tort vous avez tort

mais un mot J'en con-

C<sup>nc</sup> la C.B. //

*cres*

Dynamics: *p*, *fp*, *ff*, *pp*, *ppp*, *pizz.*

Lyrics:

C'est fort heu-reux il con-vient qu'il a tort  
 - viens mais en - cor du tout du tout du tout  
 si fait si fait si fait

Fl.  
Cl.  
C.  
Fg.  
Vn.  
Vn.  
Va.  
Vc.

vous avez tort vous avez vraiment tort vous avez très grand tort très grand tort très grand tort  
vous avez tort vous avez vraiment tort vous avez très grand tort très grand tort très grand tort

de moi l'on se moque d'honneur je suis

*p*  
*arco.*  
*p*

Cl.  
C.  
Fg.  
Vn.  
Vn.  
Va.  
Vc.

vo-tre ton me cho-que votre air me suf-fo-que et mon cœur in-  
-fo-que et mon cœur in-vo-que le dieu des é-poux

Flute

Clarinet

Bassoon

Oboe

Violin I

Violin II

Viola

Cello

Double Bass

Voice 1

Voice 2

Conc. in C-B.

conclute égai-voque dont mon cœur suf-foque oui mon cœur in-voque le Ciel en cour-

-voque le Ciel en courroux vo-tre ton me-choque votre air me suf-foque oui mon cœur in-voque le Ciel en cour-

de moi fon se-moque d'honneur je suf-foque et mon cœur in-voque le dieu des é-

Conc. in C-B. // // // //

2 fois la mesure à 5/8  
un peu plus animé.

Lyrics:

-roux fais Dieu tu té lai-re qu'un arrêt sé vè-re punis-se sur terre tout coupable é poux  
 -roux fais Dieu tu té lai-re qu'un arrêt sé vè-re punis-se sur terre tout coupable é poux oh c'est al-  
 -poux qui dans sa co lé-re à mis sur la terre chaque bel le mère pour nous damner tous

Fl.

C. en ut.

freux oh cest in di gn et cest un ou trage in si gné qu'a sa pla ce moi ja mais ja mais je ne par don ne

Fl.

Hautb.

Cl.

C. en ut.

B<sup>♭</sup>

Aug.

Coq. *FF* (exaspéré.)

oh vous avez eu

rais oh cest trop fort il de man de quel est son tort

qu'ai je donc fait mais per met tez

*FF*

Fl.

Cl.

C<sup>en</sup> tr.

B<sup>en</sup>

pp

pp

pp

tort

tremolo

oui vous a-vez eu tort oui vous a-vez eu tort

quel tort en fin

ces-sez de feindre vous n'a-vez

pp

Fl.

Cl.

C<sup>en</sup> tr.

un jour de no-ce avoir tant de

pas be-soins de fort pour re-con-nai-tre tous vos tort un jour de no-ce avoir tant de

genre de léther ô contre tems fa tal de léther du vi

The instrumental parts include strings (violin, viola, cello, double bass), woodwinds (flute, oboe, bassoon, clarinet), and a basso continuo/keyboard part. The basso continuo part includes the lyrics:

ô contre tems fa tal

The score is written in a minor key and features complex rhythmic patterns and ornamentation.

Fl.  
Cl.  
C. en UT.  
B<sup>o</sup>.

naigre el le se trou-ve mal de le-ther du vi naigre el le se trou-ve mal

oh

cres.

cres.

cres.

cres.

cres.

C. en UT.  
B<sup>o</sup>.

C. en UT.  
B<sup>o</sup>.

C. en UT.  
B<sup>o</sup>.

C. en UT.  
B<sup>o</sup>.

ô contre tems fa tal ô contre tems fa tal el le se trouve

oh!

oh!

el-le se trouve mal quel sort fa - tal quel sort fa - tal quel sort fa - tal quel sort fa -  
 mal el-le se trouve mal quel sort fa - tal quel sort fa - tal quel sort fa - tal quel sort fa -  
 C<sup>me</sup> La C-B.

C<sup>mo</sup> tes. Fl.

C<sup>mo</sup> tes. Fl. B<sup>mo</sup> basse.

dim

Ang.  
M<sup>re</sup> Berg.

*p* *pp*

*(acc. colla voce)*  
*p*

oh!  
ce-la va mieux

*pp*

oh!  
elle re-vient

o ma me-re il a-

*arco*

*arco*

-vail fort

oui mon gen-dre vous aviez fort

P<sup>o</sup> FL.

Cl. solo

B<sup>♭</sup>

PP

PP

PP

Ang.

le Comte

quest donc de ve\_nu mon ma ri il dis\_pa\_rait toujours ain si ah!

V<sup>lle</sup> et C-B.

P

F

PP

PP

PP

PP

Ang.

rien rien c'est la crain\_te que ce plat ne fut rever\_sé

Coq.

le Comte

quelle con train\_te

quel doux mo\_ment

malheur à

FF

FF

FF

FF

FF

FF

FF

Musical score for the second system, including woodwinds, strings, and vocal parts. The instruments listed are Flute (Fl.), Clarinet (Cl.), Bassoon (Fg.), Trumpet (Tpt.), Trombone (Tbn.), Horn (C), Violin (Vl.), Viola (Vla.), Cello/Double Bass (C-B.), and Angles (Ang.). The lyrics are: "il gar-de le si-leu-et pour-tant-ences lieux je crois en-consci-en-ce qu'on me que sa pré-sen-ce ho-no-re ces lieux ah que sa pré-sen-ce ho-ai-me oui la ven-gance est le".

P.<sup>re</sup> Fl.

G.<sup>re</sup> Fl.

Hautb.

Cl.

solo

*p*

Tromp.

C. en Fa

C. en Sib

B.<sup>re</sup>

Tromb.

Ang.

fait les doux yeux oui je le crois en consci - ence il veut me fai - re les doux yeux je le crois

M<sup>me</sup> Berg. - no - re ces lieux oh quel bon - heur, que sa pré - sen - ce va me fai - re d'envi - eux quel honneur

le Comte plai - sir des dieux oui je sens là - que la ven - geance est le plai - sir - des Dieux je sens là

V<sup>lle</sup>

C. B.

*cres*

*cres*

*cres*

*cres*

*cres*

*cres*

*cres*

*cres*

*cres*

*cres*

*cres*

*cres*

en consci - enée il veut me faire les doux yeux: oui je le crois en consci - enée ouïlonne fait les doux yeux  
 que sa pré - sen - ce vaine faire d'en - vi - eux de quel honneur que sa pré - sen - ce vaine fait d'en - vi - eux  
 que la ven - geance est le plai - sir des Dieux oui je sens là que la ven - geance est le plai - sir des Dieux

C<sup>te</sup> la C-B. // // // // // //

FF

FF

FF

FF

FF

FF

FF

PP

FF

FF

FF

PP

PP

pizz

D.<sup>le</sup> de Bout:

en-trez entrez monsieur monseigneur est i-ci vous vous lez lui par-ler, devant vous le voi-ci

sol<sup>o</sup> divisés

PP

This musical score page contains the following elements:

- Vocal Parts:**
  - Ang.** (Angelo): A vocal line with dynamic markings *pp* and *ff*.
  - M<sup>me</sup> Berg.** (Madame Berg): A vocal line with dynamic markings *ff* and *pp*.
  - D<sup>lle</sup> de Bout.** (Mademoiselle de Bout): A vocal line with dynamic markings *ff* and *pp*.
  - le Comte** (The Count): A recitative part labeled "Récit" with dynamic markings *ff* and *pp*.
  - Serr.** (Serravallo): A vocal line with dynamic markings *p* (piano) and *pp*.
- Lyrics:**
  - le Comte: *Récit*
  - Serr.: "eh bien, Coquel, quel il a fui? répons donc"
  - Serr. (later): "monseigneur il est mort la nouvelle est cer..."
- Performance Instructions:**
  - solo* (solo)
  - pp soli* (pianissimo soli)
  - III* (Crescendo hairpins)
  - ff* (fortissimo)
  - pp* (pianissimo)

Cl<sup>en</sup>st<sup>o</sup>

B<sup>as</sup>

5<sup>e</sup> Tromb.

Ang.

M<sup>me</sup> Berg.

le C<sup>te</sup>

Serr.

V<sup>le</sup> et C<sup>te</sup> B.

taisezvous donc

taisezvous donc

ilest mort

mort

mort

mort

aine il s'est préci - pi - té dans les flots de la sei - ne

mort

All<sup>o</sup> moderato

pizz

pizz

pizz

Coq.

le C<sup>te</sup>

Serr.

pizz

mort

mort

mort

mort

mort

mort

mort

mort

mort

mort

mort

mort

lanouvelleest impos sible

mort

mort

jenepuisle croire en

c'est un accident ter rible mort

P<sup>1</sup> Fl.

G<sup>4</sup> Fl.

Hautb.

Cl. *pp*

Tromp.

C<sup>1</sup> en FA

C<sup>1</sup> en St<sup>b</sup> *pp*

B<sup>1</sup> *pp*

Tromb. *pp*

arco *P*

arco *P*

arco *P*

il est mort il est mort il est mort il est mort

je suis mort je suis mort

il est mort il est

il est mort il est

sort

arco

arco

C<sup>1</sup> me la C-B //

Moderato

Lyrics:  
 monseigneur voudrait-il me donner à  
 mort mort  
 je suis mort mort  
 mort mort  
 mort mort  
 il n'est plus c'est bien étonnant

Dynamic markings: *FF*, *PP*, *P*, *pizz*, *Aug.*, *mort*

Violin I

Violin II

Viola

Violoncello

Contrabasso

Aug.  
boi - re

Coq.  
imprudente

le C<sup>te</sup>

quel sang - froid oh! la douleur vrai - ment se dis si - pe plus tôt que je n'osais le croire

arco

pizz

arco

*p*

*f*

This system contains the first part of the musical score. It features a vocal line with lyrics and a piano accompaniment. The lyrics are: "aux veuves qui gai-ment sa-vent se con- so-ler moi je veux boire i- ci moi je veux boire i-".  
 The piano part includes a section for the first violin (V<sup>1</sup>) and second violin (V<sup>2</sup>), with the instruction "C<sup>me</sup> le 1<sup>er</sup> V<sup>lon</sup>".  
 Dynamics include *sol*, *FP*, and *sol*.

This system contains the second part of the musical score. It features a vocal line with lyrics and a piano accompaniment. The lyrics are: "qu'a-t-il donc à trem- bler en bas mon- sieur at- tend vo- tre voi-".  
 The piano part includes a section for the first violin (V<sup>1</sup>) and second violin (V<sup>2</sup>), with the instruction "la C<sup>sc</sup>".  
 Dynamics include *pp a Tempo*, *pp*, and *pp pizz*.

Cl.  
FP

Cl. en Fa  
FP

B<sup>♭</sup>  
FP

F  
PP

F  
PP

F  
PP

lacomtesse

tu - re oui je viens comme vous pour venger i - ci mon in - jure car hier à Châ - ville un certain rendez

c'est elle

F PP pizz

vous dans la nuit auprès de mon é - poux or ces offenses là doivent être expi - ées ou si non et d'a -

c'était elle

V<sup>lle</sup>

C<sup>me</sup> la - C - B.

arco

C - B.

PP

- bord la lettre de ca - chet - allons - allons - c'est très bien - maintenant il faut -

- draît re-non-çer au bon - heur des jeu-nes ma-ri - é - es ne plus vous en mê - ler et puis sans in - té -

- rêts lui rendre son é - poux et pour - quoi?  
 le C<sup>te</sup>  
 hé - las je le vou - drais mais je ne puis de - man - dez à Ser - re -

pizz

43.

Fl. B<sup>n</sup>

5<sup>e</sup> Tromb.

FP

1<sup>re</sup> Tr.

2<sup>e</sup> Tr.

la Cl.

Coq.

le Cl.

fort

Serr.

arco

oui ma dame il est

mort mort la nouvelle est impos

mort

mort

mort

mort

Comme la C-B.

pizz

si ble mort mort je ne puis le croire en cor monsieur Coqueret est

mort

c'est un accident ter\_rible

mort

Hautb.

musical score for the second system, featuring woodwind and string parts. It includes parts for Clarinet (Cl.), Bassoon (B<sup>o</sup>), and strings. The woodwind parts have lyrics "suivez" and "P". The string parts have lyrics "monsieur Coquerel est mort", "mort", "il est", "fort", "Serr.", "rall", "monsieur Coquerel est mort", and "monsieur Coquerel est mort".

gi - - - e pro - dige en - chan - teur il re - trou - ve la vi - e sa  
 - gi - - - e pro - dige en - chaan - teur. il re - trou - ve la vi - e sa  
 - gi - - - e pro - dige en - chan - teur il re - trou - ve la vi - e sa

femme et le bon - heur ô pro dige en chan teur ô pro dige en chan teur

Coq. et quidonec tes

femme et le bon - heur ô pro dige en chan teur ô pro dige en chan teur

femme et le bon - heur ô pro dige en chan teur ô pro dige en chan teur

Plus lent

Musical score for the first system, featuring vocal lines and piano accompaniment. The score includes:
 

Musical score for the second system, featuring vocal lines and piano accompaniment. The score includes:
 

G<sup>o</sup> Fl. solo  
 Hautby  
 Cl. solo  
 C<sup>o</sup> en FA solo  
 B<sup>o</sup>  
 pp  
 pizz  
 pp  
 pizz  
 - rai - ne é - poux et con - fi - seur ex - er - cer sans dan - ger et re - dire à la france au - si qu'à l'é - tran -

G<sup>o</sup> Fl.  
 Cl.  
 C<sup>o</sup> en FA  
 C<sup>o</sup> en SI  
 Timbre en UT  
 arco  
 arco  
 Aug.  
 M<sup>o</sup> Berg.  
 Coq.  
 ger  
 C. B.

venez  
 venez  
 ve nez ve nez au fi - dele ber ger ve nez ve nez au  
 ve nez ve nez au fi - dele ber ger ve nez ve nez au

