

NOMENCLATURE DES PARTIES.

*1* PARTITION.

<i>4</i>	1 <sup>er</sup> . Violons.
<i>4</i>	2. <sup>d</sup> . Violons.
<i>1</i>	Alto.
<i>4</i>	Basses.
<i>2</i>	Flûtes.
<i>2</i>	Oboé.
<i>2</i>	Clarinettes.
<i>2</i>	Cors.
<i>1</i>	Bassons.
	Trompettes.
	Trombonne.
<i>1</i>	Timbales.

Parties.

Grosse Caisse.

*1* Triangle.

*1* Cimballes.

Parties de Coulisses.

*25* Parties.

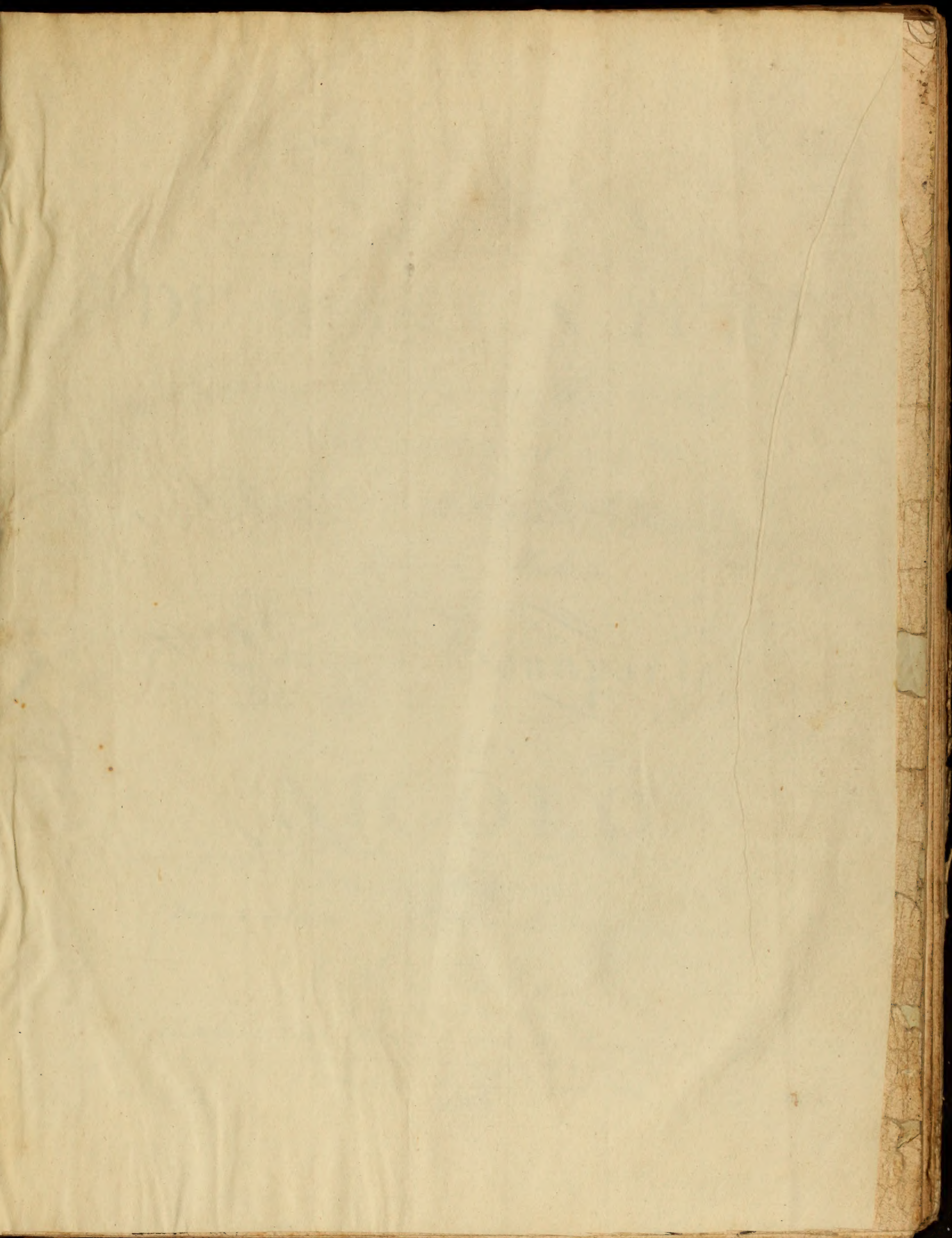

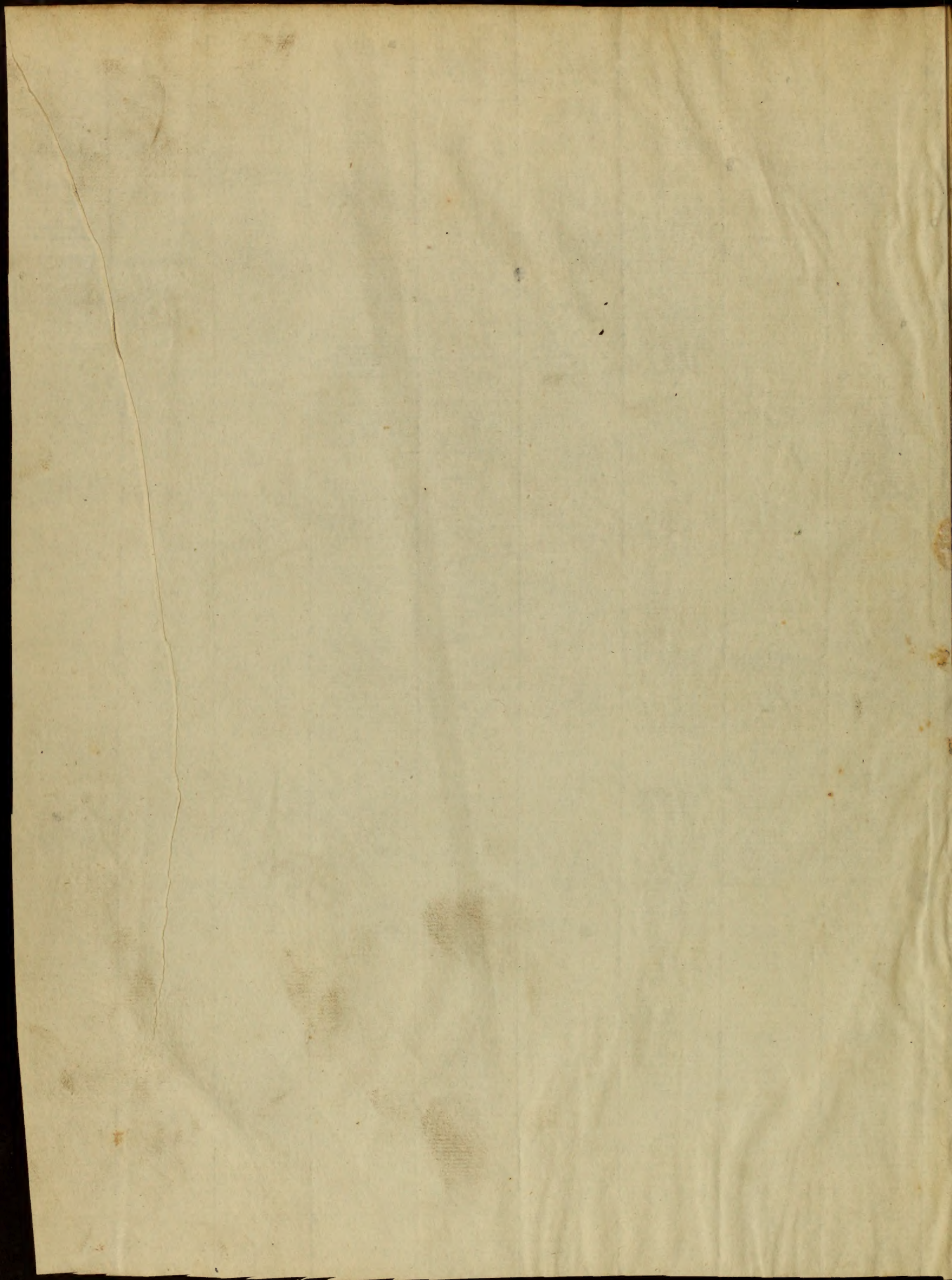

Partition  
DU MEDECIN TURC

*Opéra Bouffon en Un Acte*

— PAROLES DE —

Villiers et Armand-Gouffé

*Dédié à Madame*

Louis Bonaparte

Par

NICOLÒ

Prix 36! Orchestre 50!

*Propriété de l'Auteur. — Déposé à la Bibliothèque Natia.<sup>le</sup>*

*A Paris*

*Au Magasin de Musique Dirigé par*

*MM.<sup>rs</sup> Chérubini, Méhul, Kreutzer, Rode, N. Isouard, et Boieldieu*

*Rue de la Loi N<sup>o</sup> 268. vis-à-vis celle Ménars.*

*A Lyon, chez Garnier, Place de la Comédie N<sup>o</sup> 18.*

Gravé par M<sup>me</sup> Brunet

(238).

Écrit par Sampier

*Nicoli Isouard*

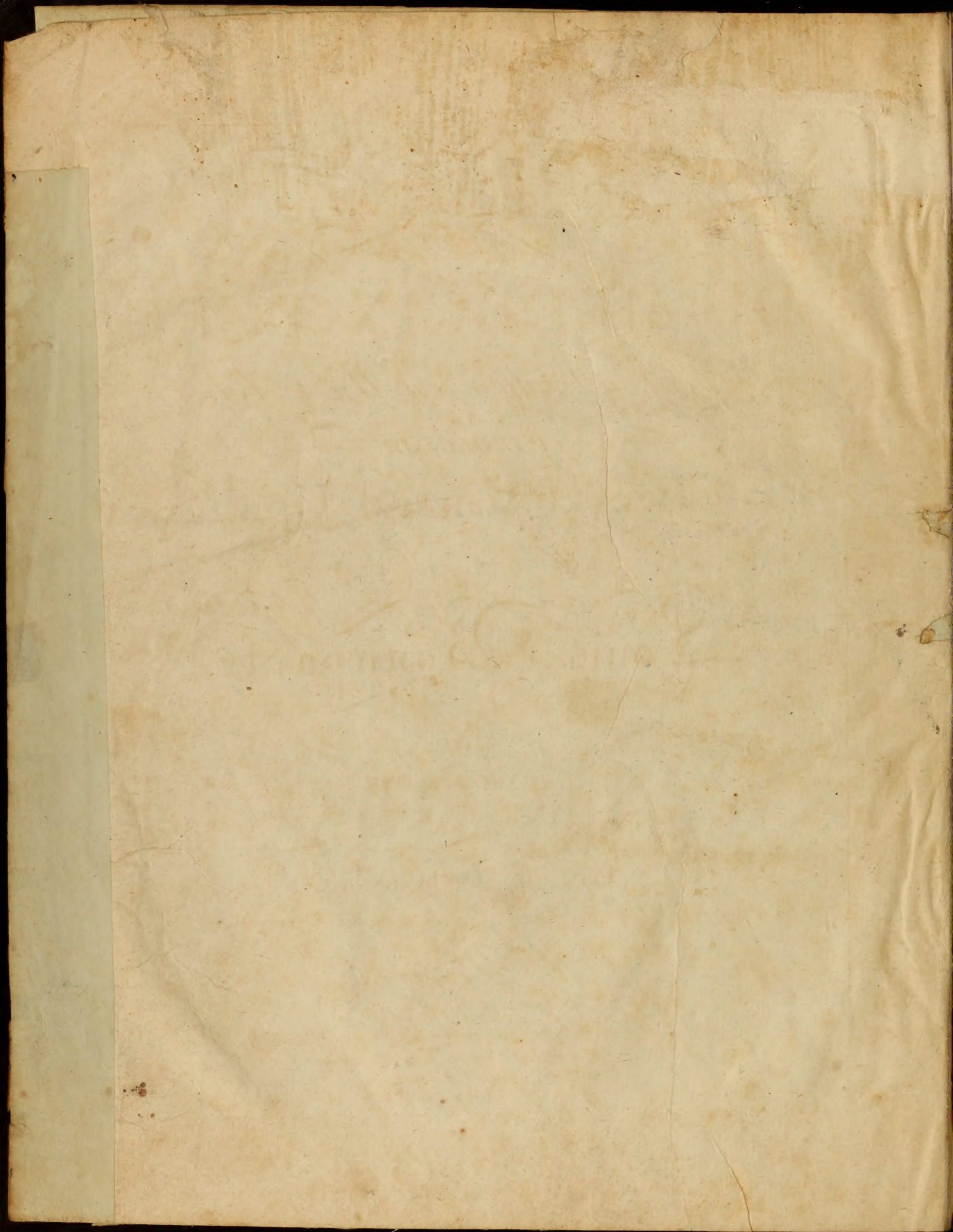

## PERSONNAGES.

KALIL, Médecin turc.  
FORLIS, Français, esclave du grand Visir.  
ADELE, sa femme, esclave de Kalil.  
BOUZOULA, femme de Kalil.  
Chef des Gardes.  
Plusieurs Esclaves.  
Plusieurs Odalisques.

## ACTEURS.

M. SOLIÉ.  
M. ELLEVIOU.  
Mlle. PINGENET aînée.  
Mad. DUGAZON.  
M. PRÉVOT.

---

La Scène est à Constantinople, dans les jardins de Kalil.

---

On est prevenu que les instructions de la scène chantée, sont toutes indiquées.

# OUVERTURE

All<sup>o</sup>. con spirito.

1<sup>er</sup> Violon.

2<sup>d</sup> Violon.

Flûte.

Petite Flute.

Hautbois.

grandes Clari-  
nettes en la.

Cors en Ré.

Bassons.

Alto.

Basse.

Timballes.

Triangle.

Cimballes.

*il faut composer un concert  
à nouveau air*

*scher*

Petite Fl: Col V. 1<sup>o</sup>

Triangle

*pp*

G. Fl: solo *dol* *dol*

Clar solo *scher* *dol* Col Fl 8<sup>e</sup> basse *tr* *dol*

Cors *dol*

Basson solo *scher* *pp* Col Flut

Cimb *smorz* *pp* Triang

- Staff 2:** Clarinet (FF), playing a similar melodic line to the flute.
- Staff 3:** Bassoon (FF), playing a melodic line.
- Staff 4:** Horns (FF), playing a melodic line.
- Staff 5:** Trumpets (FF), playing a melodic line.
- Staff 6:** Trombones (FF), playing a melodic line.
- Staff 8:** Timpani (FF), playing a melodic line.
- Staff 9:** Alto (FF), playing a melodic line.
- Staff 10:** Bass (FF), playing a melodic line.
- Staff 11:** C. B. (FF), playing a melodic line.
- Staff 12:** Bass (FF), playing a melodic line.
- Staff 13:** Treble (FF), playing a melodic line.
- Staff 14:** Bass (FF), playing a melodic line.

Violoncello: *pizz. mf*

Triangle solo  
sur le même côté

This page of a handwritten musical score contains the following parts and markings:

- Petite Fl.:** Part for the first flute, with a *Col V.º I.º* marking and double bar lines indicating a section.
- Hautb.:** Part for the oboe.
- Clar.:** Part for the clarinet, marked *sotto voce*.
- Cors. sottovoce:** Part for the horns, marked *sottovoce*.
- Basse.:** Part for the bassoon, marked *sotto voce*.

arco

FF

Flûte

FF

FF

FF

FF

Col Haut:

FF

arco

FF

arco

Timbales

Triangle

Cymbales

FF

This page of a musical score, numbered 13, contains the following parts and markings:

The score concludes with the instruction *smorz* (ritardando) at the bottom right.

mez voce

Col Fl:

Clar:

Bass:

Alto.

Basse.

mez voce

I<sup>r</sup>. Haut:

dol

Oboe.

Fag:

Clar:

Cor:

Fag:

Timb:

*cres poco a poco*

*cres poco a poco*

*cres poco a poco*

*cres poco a poco*

*cres poco a poco*

*p*

Flute.

Haut: *cres poco a poco* *cres poco a poco*

Clar: *cres* Col Haut:

Col V<sup>o</sup> I<sup>o</sup>

*FF*

Alto.

Violonc: pizz

Triang dol

*pizz* *pizz* *mf*

P. Flute *dol* Col V<sup>o</sup> I<sup>o</sup>  
solo

Haut:  
sotto voce

Clar:  
sotto voce

pressez le mouvement

2<sup>d</sup> Viol: *cres* poco a poco

solo *cres* poco a poco

*p*

C. B.

Timb:

sotto voce assai

*cres*

Basse

Trian

Timb

*dol*

Ob:

*soli dol*  
Clar: *Col Haut:*

*soli dol*  
Bass.

*soli dol*

*cres poco a poco*

Flute.

Clar. Col Haut:  
Corns

*dol* *sempre* *cres*

Col V.<sup>o</sup> 1.<sup>o</sup>

Petite et grande Flute.

Col V.<sup>o</sup> 1.<sup>o</sup>

Col B:

Col B:

Trian:

Cim:

*F* *FF* *FF* *FF*

*cres* *F* *F* *F*

Flute Col V.1°

Petite Flute col V.°

Cors.

All.° sotto

Bassons col B:

Col 8<sup>e</sup> en bas.

Fl.

P. Fl.

Haut. et Clar.

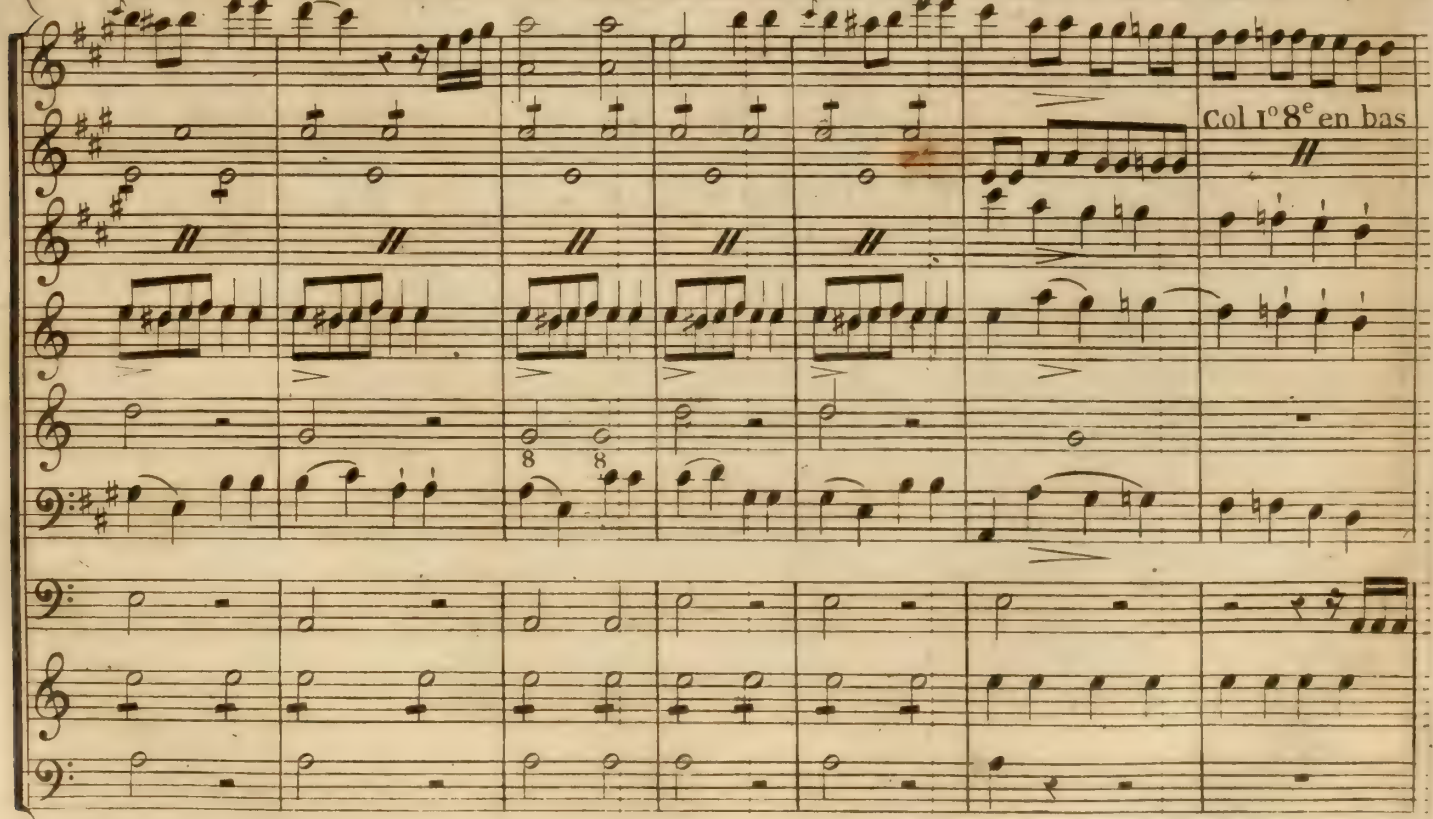

2<sup>d</sup> V<sup>g</sup>. en bas

Flute

2<sup>d</sup> V.

sfz

Alto col B.

sfz

The second system includes:

Le Théâtre représente l'intérieur de la maison de Kallil à droite la porte qui conduit au Harem, à gauche la porte d'entrée. Une autre dans le fond qui laisse voir les jardins.

## SCÈNE PREMIERE

ADELE, ET SIX ODALISQUES.

Au lever du rideau, elles sont assises sur des

Carreaux, elles tiennent à la main divers instrumens dont elles s'accompagnent en chantant. deux remplissent par leurs danse les ritournelles de chaque couplet

A gauche de la scène, un Tambour de Basque doit être accroché à la coulisse

Adèle un peu en avant

tenant une Lyre.

All<sup>o</sup> con spirito

1<sup>er</sup> VIOLON. *p* 1<sup>re</sup> viol toujours uniss col arco

2<sup>d</sup> VIOLON. pizz

CLARINETTES en Ut. solo

ALTO. pizz

BASSE. All<sup>o</sup> con spirito pizz

Sans plai\_sir et sans espé\_ran\_ce nous subis\_sons detristes loix

pour recou\_vrer enfin nos droits ah que ne sommes nous en france ah que ne

arco

sommes nous en fran - - - ce escla ve heu\_reux de la beau\_té l'homme à pa\_ris nous

*mf* *cres* *legato* *cres*

rend ho\_ma\_ge l'homme à pa\_ris nous rend ho\_ma\_ge nous rend ho - -

*f* *dol* *f* *sciotte* *arco* *f*

mf

soli

va - - - ge par l'incons-tance et la gai - té il embel-lit son esclava - ge il embel -

Chœur des Odalisques

Par l'incons-tance et la gai - té il embel-lit son esclava - ge il embel -

F

arco

F

arco

lit son esclava - - - - ge il embel-lit son esclava - - - - ge.

lit son esclava - - - - ge il embel-lit son esclava - - - - ge.

arco F

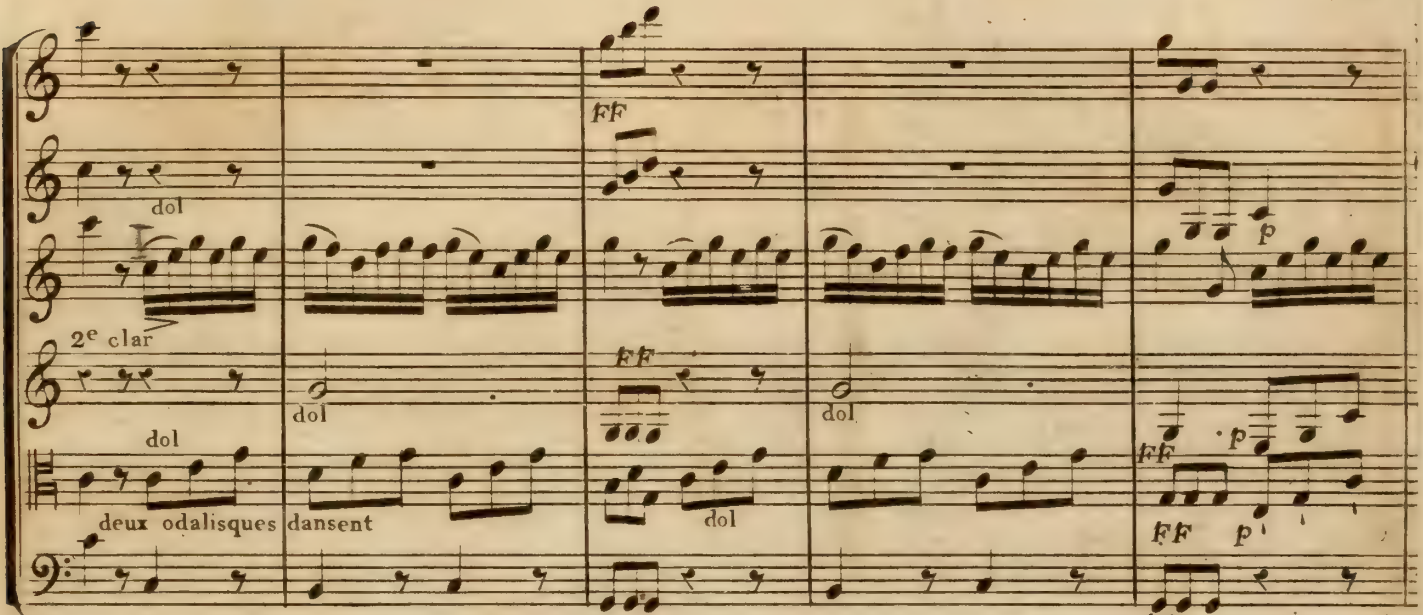

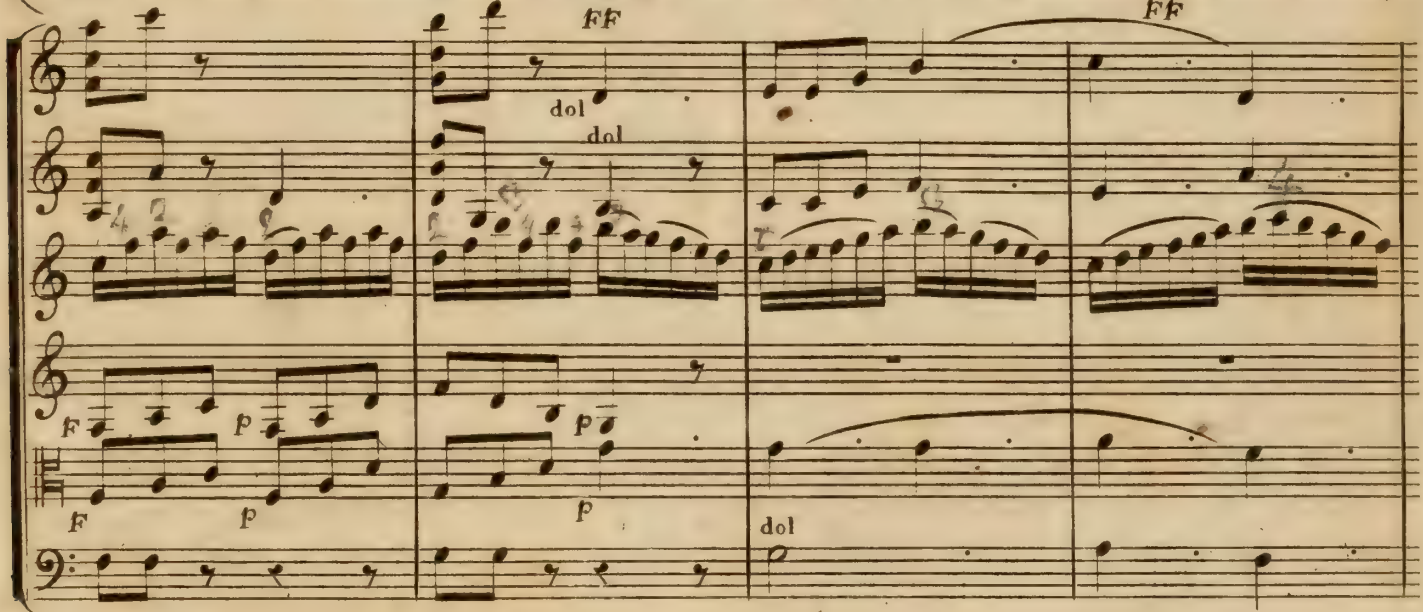

## SCENE II<sup>me</sup>

BOUZOULA, ADELE, LES ODALISQUES.

A l'entrée de Bouzoula, les Odaliques se levent et vont accrocher leurs instrumens.

BOUZOULA.

Elle entre accompagnée de deux esclaves qui enlevent les carreaux sur lesquels les Odaliques etaient assises, et ne laissent que ceux qui servaient à Adele.

Amusés-vous, divertissés-vous mes dames, c'est fort bien, vous ne songés point à votre parure. Cependant voici l'heure à laquelle rentre le Docteur Kalil votre maître et le mien.

ADELE.

Le Docteur est plus occupé de ses malades que de ses femmes.

BOUZOULA.

Vous croyés m'en imposer avec votre petit air hypocrite; mais je sais ce qui se passe dans cette maison. (aux femmes.) allés, allés vous parer charmantes Odaliques, (à A-

## 2<sup>e</sup>. Couplet.

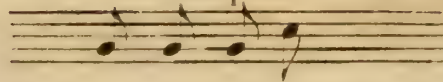

Les femmes partout adorées  
Charmes du cœur, plaisir des yeux  
Souveraines en d'autres lieux  
Portent des fers dans ces contrées.  
Les ennuis la captivité  
Ici voilà notre partage (bis)  
Par les beaux arts et la gaité (bis)  
Embellissons notre esclavage.

Le chœur répète les 2 derniers vers.

dele.) vous restés un moment j'ai deux mots à vous dire. (Les femmes sortent.)

## SCENE III<sup>me</sup>

BOUZOULA ADELE.

ADELE.

Je cours à ma toilette.

BOUZOULA.

Restés vous dis-je. il ne manque rien à votre parure! vous avés vos raisons pour être plus parée que les autres femmes du Docteur.

ADELE.

Moi, Madame? eh quelles raisons pouvés vous me soupçonner? l'entrée de ce sérail n'est elle pas interdite à tous les hommes?

BOUZOULA.

Il en est un Madame, qui entre ici journellement.

ADELE

Hélas! depuis six mois que je suis enfermée je n'ai pas vu l'ombre d'un hom-

me.... le Docteur est le seul....

BOUZOULA.

Précisément. c'est du Docteur, que je veux parler. c'est au Docteur que vous cherchés à plaire, et j'ai cru m'appercevoir que le Docteur avait pour vous un sentiment de préférence.

ADELE.

Si cela est, le Docteur me fait beaucoup plus d'honneur que je ne le mérite et que je ne le désire.

BOUZOULA.

Et que vous ne le désirés. ah! c'est à moi que vous ferés croire cela. vous imaginés vous que je sois si facile à tromper? que je ne connaisse pas aussi bien que vous tous les manèges de la coquetterie? j'ai eu mon tems, et je me souviens de tous les ressorts que je faisais jouer pour captiver le Docteur. il était jeune alors et moi aussi....

Andantino mosso

1<sup>r</sup> Violon  
2<sup>d</sup> Violon  
Flute  
Cors  
Alto  
Bouzoula  
Basse

Andantino mosso

Lesplai-sirs volaient sur mes tra - - ces, on van-  
A droi - te le-gère et co - quet - - te, vous cher-

tait partout ma beauté, j'a-  
 vais le coloris des gra - ces les souris de la volupté les sou-  
 chés du ma-tin au soir, le secours de votre toi-let - te les conseils de votre miroir les con-

ralentez avec la voix < *f* dol  
*pp* *Col V<sup>o</sup> I<sup>o</sup>* *sol* *dol*  
*pp* *ff* *pp*  
 - - ris le sou-  
 ris de la volup-té, l'a-  
 - - seils les con-seils de votre mi-roir. partout vous cherchés des conquê-tes par-

*pp* < *ff*

mour tournait toutes les têtes et rangeait tous les cœurs sous mes loix et je vois qu'aujourd'hui vous  
 tout vous cherchiez des conquêtes aisément je m'en aperçois car je vois qu'aujourd'hui vous  
 fai - - - tes ce que je faisais autre-fois et je vois qu'aujourd'hui vous fai - - - tes  
 fai - - - tes ce que je faisais autre fois oui, je vois qu'aujourd'hui vous fai - - - tes

Musical score for a vocal piece, page 57. The score is in G major and 3/4 time. It features a vocal line with lyrics and a piano accompaniment. The lyrics are: "mour tournait toutes les têtes et rangeait tous les cœurs sous mes loix et je vois qu'aujourd'hui vous tout vous cherchiez des conquêtes aisément je m'en aperçois car je vois qu'aujourd'hui vous fai - - - tes ce que je faisais autre-fois et je vois qu'aujourd'hui vous fai - - - tes fai - - - tes ce que je faisais autre fois oui, je vois qu'aujourd'hui vous fai - - - tes".

*ff*

*col B*

*ff*

ce que je faisais autrefois ce que je fai-sais au tre - fois ce que je faisais autrefois ce que je fai-sais au tre - fois ce que je faisais autre - fois. je faisais autre - fois.

ce que je faisais autrefois ce que je fai-sais au tre - fois ce que je faisais autrefois ce que je fai-sais au tre - fois ce que je faisais autre - fois. je faisais autre - fois.

*ff*

ADELE.

Quelle conquête puis-je désirer en ces lieux? depuis six mois, éloigné d'un homme que j'adorais, croyés vous que je m'occupe d'autre chose que de ma douleur? n'êtes vous pas vous même tous les jours témoin de la résistance que j'oppose aux pressantes sollicitations du Docteur! vous même approuvés souvent ma conduite, et je lui dois les marques d'amitié et d'intérêt que vous me donnés tous deux. prise avec mon époux par un corsaire Barbaresque, séparée de lui, amenée dans cette maison ou je languis, jugés Madame, si je cherche à plaire.

BOUZOULA.

Ce n'est pas à mon âge qu'on ajoute foi à de pareilles sornettes, et je vois que vous voulés me ravir un cœur que je possède depuis quinze ans.

ADELE.

Je vous jure que si cela dépendait de moi, vous pourriés le posséder long-tems encore.

BOUZOULA.

De l'ironie! de l'ironie! ah! nous verrons qui saura l'emporter. je ne suis pas mal adroite, on le sait, et soyés persuadée que je trouverai quelques moyens pour vous faire sortir d'ici.

ADELE.

Que je vous devrai de reconnaissance, ma chère Bouzoula!

BOUZOULA.

Je vous en dispense ma chère Adele... mais, j'entends du bruit...c'est le Docteur.

ADELE.

Souffrés que je me retire.

BOUZOULA.

Bien volontiers... mais songés que vous ne tenterés plus impunément d'occuper u-

ne place que je remplis depuis si long-tems avec honneur.. (Adele sort.)

SCENE IV<sup>me</sup>

BOUZOULA, (seule.)

Cette innocente!... il faut convenir que j'ai raison de craindre une telle rivale. J'ai été belle autrefois, elle l'est aujourd'hui. Adele a un petit air mélancolique qui la rend si intéressante que... je la déteste je ne dois pas laisser plus longtems mon cher Docteur exposé à la tentation de me devenir infidèle.

SCENE V<sup>me</sup>

BOUZOULA KALIL

KALIL. (Il entre par le fond et se met sur les carreaux qui servaient à Adele.)

Ouf!

BOUZOULA.

Vous êtes fatigué, mon ami?

KALIL.

Fatigué, cela ne serait rien.

BOUZOULA.

Vous m'inquiétés.

KALIL.

Je suis perdu, assassiné, ruiné, mort.

BOUZOULA.

Vous me faites frémir!

KALIL. (se relevant.)

J'ai rencontré sur la route un muet.

BOUZOUZA.

Que vous à t'il dit?

KALIL.

Que voulés-vous qu'il me dise? il m'apportait l'ordre de me rendre chés le Visir.

BOUZOULA.

Chés le Visir Docteur? voilà votre réputation qui commence à percer. le Visir vous fait demander! le Visir! ah! prenés

bien garde de le manquer.

KALIL.

Ta ta ta, ce n'est pas du Visir lui même qu'il s'agit.

BOUZOULA.

D'une de ses femmes peut être. ah! ça, mon ami, je n'ai pas besoin de vous prévenir du danger auquel vous vous exposerez, si vous ne modérez pas dans cette circonstance votre penchant pour la galanterie.

KALIL.

Vous m'impatientés furieusement ma chère Bouzoula, il ne s'agit pas non plus d'une femme du Visir; mais bien d'un homme fou.

BOUZOULA.

D'un homme fou?

KALIL.

C'est un français dont la tête est totalement dérangée.

BOUZOULA.

Par quel hazard le Visir vous à t'il choisi?

KALIL.

Vous s'avez quel bruit à fait mon dernier ouvrage, j'ai annoncé que j'avais trouvé le remède universel, j'ai fait imprimer à la suite, les noms qualités, et demeures des personnes que j'ai guéri, par le secours de ma nouvelle doctrine médicale. l'hydre,

sans cesse attaché aux grands talents, l'envie s'est élevée contre moi et a distillé son fiel sur le livre et l'auteur, on a surpris la religion du Visir on a cherché l'occasion de me perdre, on aura cru la saisir, et le Visir m'envoie ce fou avec ordre de le guérir. si je réussis, je suis nommé premier médecin de sa hauteesse.

BOUZOULA (avec joie.)

Médecin du grand Seigneur si vous réussissés?

KALIL.

Et la bastonnade si je ne réussis pas.

BOUZOULA.

Quelle injustice! parmi toutes vos recettes, en avés vous pour guérir de la folie?

KALIL.

Si je possédais un pareil secret, il y a longtems que ma fortune serait faite. voici l'ordre du Visir. (il lui donne.)

BOUZOULA (après avoir lu.)

Il est précis et clair. il faut y penser sérieusement

KALIL (rêvant.)

Je cherche s'il n'y aurait pas quelque moyen.

BOUZOULA.

Attendés donc!... tandis que vous cherchez de votre côté, je vais voir si dans

les recettes que nous à laisses ce médecin Juif, il n'y en aurait pas quelqu'une contre la folie.

KALIL (avec joie.)

Ah! ma chère amie!

BOUZOULA (en sortant.)

Oui!..je suis votre chère amie maintenant.

Jeu muet de Bouzoula sortant

## SCENE VI<sup>me</sup>

41

KALIL (seul)

Affreuse situation! pouvais-je croire que l'on prendrait à la lettre... tous mes confrères n'en promettent-ils pas autant? et c'est sur moi seul... c'est sans doute une vengeance particuliere... ou d'un confrère jaloux de mon talent, ou du Visir à qui j'ai refusé mon Adele! cependant quel triomphe pour moi si je réussis.

Allegretto

I<sup>r</sup> Violon  
dol sciotte

2<sup>d</sup> Violon

Bassons Col B

Alto  
dol legato

Basse  
dol legato

Clar

Cors en Fa  
dol

viol

f dol

*mf* >

Col B //

Oui, par tout il faudra qu'on pu - bli - e oui, par tout il faudra qu'on pu - bli - e mon

*dol*

*dol*

1<sup>o</sup> colp

*stacc*

nom mon nom ma gloire et mes suc - cès mon nom mon

nom ma gloire et mes suc - cès si je puis guerir la fo - li - e d'un jeune

1<sup>o</sup>  
dol  
P  
Col B

homme d'un jeune homme et surtout un fran - çais et surtout un fran - çais un fran - çais, chez

*cres* *mf* *F*

This system contains the first two lines of the musical score. It includes a vocal line with lyrics and a piano accompaniment. The lyrics are: "moi je vois la ri-chesse chez moi je vois la richesse accompagner les hon-neurs". Musical markings include "dol" (dolce) in the vocal line and "soli" in the piano part. The piano part features a series of double bar lines indicating rests.

This system contains the second two lines of the musical score. It continues the vocal line and piano accompaniment. The lyrics are: "chez moi je vois la ri-chesse accompa-gner les hon-neurs je re-çois de sa hau-". Musical markings include "cres" (crescendo) and "dol" (dolce) in the vocal line, and "8<sup>e</sup>" in the piano part. The piano part continues with double bar lines.

Musical score for the second system. It continues the vocal line and piano accompaniment. The vocal line includes markings for *mf* and *p*. The piano accompaniment includes markings for *p cres*, *marqué*, and *Col B*. The lyrics are: "jours de nouvelles fa\_veurs toujours tou\_ jours de nouvelles fa\_veurs toujours tou\_ jours de nouvelles fa\_".

FF  
dol  
Col I<sup>o</sup> 8<sup>e</sup> en bas  
stacc  
FF  
FF  
FF  
FF  
FF

-veurs toujours tou\_jours de nouvelles fa\_ veurs  
guérir quel.

dol  
dol

- qu'un de la fo\_ li\_ e dont la fo\_ lie est dans le cœur  
l'entre\_ prise est bien har\_ di\_ e et

legèrement

Col I<sup>o</sup> 8<sup>e</sup> en bas

Col B

legèrement

Col B

cette ma - la - di - e peut bien sur mon honneur mettre en dé - faut le plus savant doc - teur méde -

dol stacc

*p* a piacere

*f* tempo

*p* a piacere

*f*

*f* >

*f* >

- cin - de sa hau - tes - - se méde - cin - de sa hau - tes - - se quelle gloi - - - -

a piacere

a piacere

*f* tempo

-re quel - le ri - chesse si je gué - ris ce fran - çais  
 -re quel - le ri - chesse si je gué - ris ce fran - çais

Dynamics: *p*, *f*, *ff*, *Col 1°*

Col Violonc  
 violonc  
 recit  
 mais si le suc - cès n'est pas garant de ma pro -  
 mais si le suc - cès n'est pas garant de ma pro -

Dynamics: *p*, *ff*, *presser un peu*

mes - se les supplices sont prêts  
 mes - se les supplices sont prêts

Dynamics: *f* assai, *ff*, *Col B*, *Andante*, *dol*, *pp*, *F*, *p*

je crois dé-jà voir les mi - ets plus de gloire plus de richesse plus de

gloire plus de ri - chesse les a - bi - mes les a - bi - mes sont ou - verts pauvre Ka -

violonc

*cres a poco*

- lil on te charge de fers    pauvre Kalil    on te charge de fers    fa - tale ambiti - on fa tale ambiti -  
*cres*

- on... ciel    ciel quels af - freux re - vers    a - digu ma gloire  
*serrez un peu*    **FF**    *serrez un peu*    **FP**

*Tua*

a dieu ri - chesse a - dieu ma gloire a - dieu ri chesse je suis chargé de

fers je suis je suis chargé de fers je suis chargé de fers chargé de fers chargé de fers

ah: je m'y perds ah: je m'y perds adieu ma gloire ma richesse adieu ma gloire et ma richesse pauvre Ka-  
*p* *ff* C. B.

-lil on te char- ge de fers je suis chargé de fers je suis je suis chargé de fers je suis chargé de  
*p*

stacc sempre

stacc

FF

FF

FF

Col I<sup>o</sup>

Col Violonc

fers jesuis je / suis charge de fers ah: je m'y perds ah: je m'y perds adieu ma gloire ma ri-

violonc

violonc

p

FF

FF

FF

Col

Col B

- chesse adieu ma gloire et ma richesse pauvre Ka - lil on te char - ge de fers adieu ma gloire ma ri -

FF

cheseadieu ma gloirema ri ches. se pauvre Ka. lil on te char. ge de fers ah! jem'y perds

FF

Col Violonc.

FF

FF

FF

FF

FF

ah! je m'y perds ah! je m'y perds ah! je m'y perds ah! je m'y perds ah! jem'y perds

FF

Col B

Col B

SCENE VII<sup>e</sup>

BOUZOULA KALIL.

BOUZOULA. (Elle entre tenant  
un livre à la main)Voici le livre du Juif. il y a justement un  
chapitre sur la folie.

KALIL. (avec joie)

Vous me rendés l'espérance.

BOUZOULA (lisant)

Article premier. Il n'y a point de remède  
sur contre la folie.

KALIL (d'un air fâché.)

Ah! malheureux!

BOUZOULA (continuant de lire.)

Attendés... attendés... (lisant) Cependant  
on est parvenu à guérir quelques per-  
sonnes atteintes de cette maladie. le mo-  
yen le plus sur est de flatter l'imagination  
du malade, et de caresser ses idées. (parlant)  
quelle est la folie de ce français?

KALIL.

D'après les informations que j'ai prises,  
il répète sans cesse qu'il a perdu sa fem-  
me, une femme charmante, qu'il regrettera  
toute sa vie.

BOUZOULA (riant)

Pour un français, cette folie est d'un gen-  
re bien rare, s'il n'est pas nouveau.

KALIL.

Il est bien question de plaisanter.

BOUZOULA.

Et puis....

KALIL.

Et puis il rit, il chante, il danse.

BOUZOULA (toujours riant.)

Plaisante manière de regretter sa fem-  
me.

KALIL.

Il a l'esprit tellement frappé, qu'il croit

la retrouver dans toutes celles qu'il ren-  
contre.BOUZOULA (réfléchissant.)  
(à elle même.) L'idée est bonne.

KALIL.

Que dites vous?

BOUZOULA.

Cette jeune esclave que vous avés a-  
chetée est française?

KALIL.

On me l'a vendue pour telle.

BOUZOULA.

La vue d'une femme jeune belle, et de  
la même nation, doit faire sur son esprit  
une forte impression.

KALIL.

Je vois ou vous en voulés venir. c'est  
votre jalousie qui vous fournit ce moyen.  
c'est encore vous, je le sais, qui avés fait  
parler de mon Adele au grand Seigneur,  
qui ma forcé de la lui faire voir, et qui  
n'aurait pas manqué de s'en accomoder,  
si je n'y avais pas mis un trop haut prix.  
elle me reste. je rends grace au prophete  
de m'avoir conservé la plus jolie femme  
de mon sérail.

BOUZOULA (d'un air fâché.)

Ah! la plus jolie femme.... eh! bien sor-  
tés de là comme vous pourrés. il vous  
convient bien aussi, de vous annoncer com-  
me un grand homme quand votre ignoran-  
ce.....

KALIL (en colère.)

Mon ignorance! est-ce bien à moi que  
vous parlés ainsi? à moi qui ne redoute  
aucune maladie.

BOUZOULA (riant.)

Mais que tous les malades re-  
doutent.

KALIL.

N'ai-je pas guéri plus de cinq cents malheureux?

BOUZOULA.

Par hasard... mais n'en avés-vous pas aussi laissé périr plus de mille?

KALIL.

Par accident.

BOUZOULA.

Eh bien! fiés vous à vos talens dans une circonstance aussi délicate.

KALIL.

Vous pensés donc que la vue de cette jeune esclave?.....

BOUZOULA. (d'un air indifférent)

Non, je ne crois rien, la jalousie m'a veugle.

KALIL (d'un ton caressant.)

Allons, ma chère amie.

BOUZOULA.

Je sens que je vous aime encore plus que vous ne mérités ingrat! écoutés. Je crois que votre esclave, ayant plus de moyens que toute autre, pour rappeler à ce français la femme qu'il a perdue, il serait possible que sa vue produisit un bon effet. s'il résiste aux charmes, à la grace d'Adele, elle employera pour nous servir, les talens qu'elle possède. elle danse passablement, sa voix a de la douceur, elle met dans tout ce qu'elle dit une expression.....je répondrais presque du succès.

KALIL.

Allons, d'ailleurs je n'ai que cette ressource.

BOUZOULA. (allant du côté du harem et frappant dans ses mains.) Qu'on

fasse venir Adele.

KALIL.

On va dans peu conduire ici mon malade....(Adele paraît) Qu'elle est jolie! et que de gens en bonne santé s'accomoderaient d'un pareil régime. (à part) je vais lui faire sa leçon.

BOUZOULA.

Je vais lui donner ses instructions.

## SCENE VIII<sup>me</sup>

BOUZOULA, ADELE, KALIL.

KALIL.

Approchés aimable enfant.

ADELE.

Le seigneur Kalil a t'il quelques ordres à donner à son esclave?

KALIL.

Mon esclave! ah! dites plutôt.....

BOUZOULA.

Ma Divinité n'est-ce pas? (à Adele) Apprenés donc divine esclave, que nous attendons de vous un service important.

KALIL.

Oui, bien important.

ADELE.

Vos bontés pour moi, me font un devoir de chercher, de saisir avec empressement, les occasions de vous prouver ma reconnaissance.

KALIL.

On va conduire en ces lieux un jeune homme.

ADELE.

Un jeune homme!

BOUZOULA.

Oui mademoiselle un jeune homme; vous ne vous plaindres plus de n'en pas voir ici.

ADELE.

Et que puis-je pour vous rendre service?

KALIL.

Mon aimable enfant! songés qu'il y va de mon honneur, de ma vie, de ma fortune, et ne me refusés pas.

ADELE.

Expliqués vous.

KALIL.

Il s'agit d'une chose bien aisée pour vous. c'est de plaire à ce jeune homme, de le charmer.

ADELE.

Mais quel est donc votre but? que faut-il dire, que faut-il faire?

All<sup>o</sup> risoluto

1<sup>r</sup> Violon

2<sup>d</sup> Violon

Hautbois

Cors en sol

Bassons

Alto

Basse

mer tachez tachez de l'enflâ - mer tachez tachez de le char - mer Eh!

gardez vous biende l'ai mer gardez vous biende l'ai mer

dol mf p mf marquez

quoi eh quoi! par des agace-ries par des agace-ries le char mer

dol stacc

+

**System 1:**  
 - Violin I: *F*, *pp*  
 - Violin II: *F*  
 - Bassoon (CORS): *dol*, *solo*  
 - Bouzoula: *dol*, *Col B*  
 - Bass: *dol*  
 - Lyrics: *Bouzoula*, *mais voyez quel entêtement*, *qu'à ses vœux vous soyez sen-*  
 - Bass line: *tant mais pas tant mais pas tant*

**System 2:**  
 - Violin I: *F*  
 - Violin II: *8<sup>e</sup> des violons*  
 - Bassoon (CORS): *solo*, *Col B*  
 - Bass: *F*, *Col B*  
 - Bass line: *Adele*, *F*  
 - Lyrics: *sible*, *il faut il faut nous entendre pour*  
 - Bass line: *oui, oui mais pas tant mais pas tant mais pas tant*  
 - Bottom Bass line: *dol*, *F*

The musical score is arranged in two systems. The first system includes a vocal line for Adèle and a piano accompaniment. The second system includes a Bassoon part and a piano accompaniment. The lyrics are in French and describe a character's feelings and actions.

**System 1:**

- Vocal (Adèle):**

faut. faut il pa-raître sen-si-ble  
il faut lui pa-raître sen-si-ble
- Piano:**

dol > (first two staves)  
dol (third staff)  
Col B (fourth staff)  
marqué oui, oui mais pas tant mais pas  
pizz (fifth staff)

**System 2:**

- Bassons:**

dol (first staff)
- Vocal:**

puis-je a prouver ses feux  
mais voyez quel en te-te-ment par-ta-gez pa-ta-gez ses  
tant et ne point parta ger ses feux
- Piano:**

1<sup>r</sup> Hautbois

2<sup>d</sup> Hautbois

1<sup>r</sup> Cor

2<sup>d</sup> Cor

dol

dol

dol

faut il me montrers en - si - - ble il faut nous entendre pourtant a ses dé-

feux mais voyés donc oui voyés donc quel entê-tement

mais voyés donc non

sirs il faut me rendre il faut nous entendre pourtant il

écoutez - moi

gardés vous mais voyésquel en-te-te - ment c'est moi c'est moi qu'il faut en-

*cras*

*F* arco

*mm*

faut nous en-tendre il faut nous entendre il  
 c'est moi c'est moi qu'il faut en-tendre mais aies vous'ilestpos-si-ble c'est moi c'est  
 ten - dre écou'tés moi's'il estpossi - ble c'est moi -

**FF** *dol con exp*

**Col I<sup>o</sup>** **Col I<sup>o</sup> 8<sup>a</sup>**

**FF** **Alto col B**

**Cors.**

faut nous enten - dre pourtant hé - las! - - - hé -

moi c'est moi c'est moi c'est moi c'est moi mais voyés quel en tê - te - ment écoutez moi s'il est pos -

basse paix, paix, paix, paix. **voilone**

**FF** **mF**

las! - - - je fe - rai mon pos - si - - - ble pour

sible écoutez moi s'il est pos - sible c'est moi c'est moi qu'il faut en - tendre mais voyés quel en - tê - te -

c'est moi c'est moi qu'il faut en - tendre mais voyés donc s'il est pos - sible mais

**F**

col 1<sup>o</sup> 8<sup>a</sup>

vous con-ten-ter tous deux pour vous con-ten-ter tous  
 ment vo-yés donc voyés donc voyés donc vo-yés donc quel en-tê-te-

*mf*

Basson

Alto

deux il faut nous en-ten-dre pour tant il faut nous entendre pour  
 ment voyés donc voyés donc mais voyés quel entêtement voyés donc voyés donc mais voyés quel entête-

Vocal line for the second system. The lyrics are "ment voyés don voyés don mais voyés que lentement". The line includes a "rallentissez un peu" instruction.

Vocal line for the fourth system. The lyrics are "rien ne plait comme une romance pour l'enflâmer vous chanterés". The line includes a "dol" instruction.

Andante

Andantino-con moto

Flute

avec la grande clar: jouez en ut tierce mineur

a piacere a piacere dol

solli solli solli dol

tempo

Andante

pizz

es-say - es un peu la ro-man - ce

dan - se

T. B. de B.

a piacere

pizz

A déle jouant du tambour de basque

Andantino-con moto

8<sup>e</sup>

Haut:

Col. B.

serrez la corde avec l'archet

dol assai

dol assai

Adele

ce n'est que du bout de son ai - - le que Zé phir ca - res - se les fleurs la la la

pizz

avec gaité  
elle danse

pizz

8e

F dol

bien bien oh! c'est charmant bien bien oh c'est char -

bien

arco

legato

Col. B.

mant si l'on veut qu'il se renou-vel-le il faut il faut effleurer le bon-

dol

arco

pizz

8<sup>va</sup>

pizz elle danse

heur il faut il faut effleu-rer le bon-heur la la la la

Kalil

mais je vous prie en sa pré-

pizz mf

on peut se dispenser de dire haut le chant de cette danse

sen-ce ne danses pas si jo-li-ment ne chantés pas si tendre-ment ne danses

pas si jo-li-ment nechantés pas si tendre-ment ne chantés pas si tendre -

This page of a musical score, numbered 75, contains the following elements:

- Viola:** Labeled "Haut:" and "8<sup>e</sup> de la F". It features a series of rests followed by notes, with double bar lines indicating section boundaries.
- Bassoon:** Labeled "Alto" and "Bassons". It contains rhythmic patterns with accents.
- Trombone:** Labeled "Alto" and "ment". It contains rhythmic patterns with accents.
- Trumpet:** Labeled "arco". It contains rhythmic patterns with accents.
- Cello/Double Bass:** Contains rhythmic patterns with accents.

Musical score for the second system. It continues the vocal and piano parts. The lyrics are: "bien bien oh c'est charmant bien bien oh c'est charmant". Performance markings include "pizz" (pizzicato) and "chevalet" (chevalet) above the piano line, and "legato" above the vocal line. The piano part continues with a rhythmic accompaniment, and the vocal line has a melodic line.

arco

Col B

car la frai-  
cheur est aux bou-  
quets ce que la pu-  
deur est aux bel - - -

dol.

arco

pizz

chevalet

8e

elle danse

pizz

les ce que la pu-  
deur est aux bel - - - les la la la

Bouz.

Mais je vous prie en sa pré-

pizz

on peut se dispenser de dire haut le chant de cette danse

vous chan-te -

ne dan-sez pas si jo-li - ment ne chan-tez

*loco*

rez bien tendre - ment

vous chante - rez bien ten-dre -

pas si tendre - ment ne dansez pas si jo-li - ment ne chan-tez pas si ten-dre -

*bc*

mf arco

mf

mf

hautb

Col F 8

cors

mf

Alto

Bassons

arco

Alto

ment.

T. B. de B.

FF

Haut:

FF

cors:

Bassons col B

Alto col B

Bouz

fort bienfort bien comme el-le danse comme el-le danse comme el-le

fort bien très bien fort bien

All° vivace

FF

FF

dol

chevalet

Fl.

hautb solo

dol

dol

Alto Col B

chevalet

Adele

je chante - rai bien ten - drement

danse dan - ses chan - tes bien ten - dre - ment dan -

danse mé - na - geons les ro - ses nou - vel - les

T B de B

p

la main suivant le cercle du tambour de basque faites sonner les grelots seulement

stacc assai  
mf

loco

tr

Bassons

loco

stacc assai

faisant des petits pas

la

sés. chan - tés bien ten - dre - ment

mé - na - geons les ro - sés nou - vel - les

violone

p

f

FF

FF

FF

Col V<sup>c</sup>

C. B.

je chante - rai je danse - rai je chante - rai bien-tendrement je

mon strata - gê - me mon strata - gême ré - u - si - ra certai - ne - ment

oh c'est charmant oh c'est charmant ne dan - sés pas si - jo - li - ment

F

Basse

chan - te - rai je dan - se - rai je dan - se - rai je chan - te rai bien  
comme el - le chante comme el - le danse comme el - le danse

col C B

solo dol

solo

dol  
 chevalet  
 dol  
 dol  
 tr  
 tr  
 chevalet  
 dol  
 tr  
 tendrement  
 dan - sés chan - tés bien ten - drement dan - sés chan - tés bien  
 dansant grotesquement  
 mé - na - geons les roses nou - vel - les mé - na - geons les  
 dol  
 parcourant le cercle du tambourin faites sonner les grelots

jedan se - rai      jechante - rai      bientendrement      jechante - rai      bientendre -  
 monstrata - gê - me      monstrata - gê - me      monstrata - gê - me      ré - u - si - ra      cer - tai - ne -  
 ohc'est charmant      nechantés pas      si tendre - ment      nedansés pas      si jo - li -

sciotto  
 a volonte

Après le trio, Adele se trouve du côté du Harem, et pose son tambour de Basque sur une table qui se trouve de ce côté.

BOUZOULA.

Oh! nous, vous devrons assurément la guérison de notre malade.

ADELE (surprise)

Comment?

KALIL.

Oui... c'est un fou... qui regrette sa femme.

ADELE.

Un fou?... je ne pourrai jamais supporter sa présence.

BOUZOULA.

Rassures-vous c'est un fort aimable français. ADELE (se troublant) Un français!

KALIL.

Oui, un français, nommé Forlis.

ADELE (s'évanouissant)

Forlis! Dieux!

BOUZOULA (retenant Adele dans ses bras)

Eh bien, qu'est-ce?... quoi! elle se trouve

mal, c'est l'idée d'un fou qui l'effraye... (On entend du bruit)

KALIL.

On vient... c'est notre homme, il ne faut pas qu'elle le voye d'abord.

BOUZOULA.

Sans doute, cela pourrait lui faire beaucoup de mal! (Elle reconduit Adele dans le harem, et revient un moment après.)

### SCENE IX

BOUZOULA, KALIL, FORLIS, le Chef des Gardes.

Au commencement de cette Scène, le chef des Gardes entre le premier, il remet un rouleau à Kalil qui le déroule et le lit. Forlis entre au milieu de six esclaves, lorsqu'il est en scène, Kalil fait un signe au chef des esclaves ainsi qu'aux autres de se retirer, ici Bouzoula entre.

And<sup>te</sup> Maestoso      SCENE

1<sup>er</sup> Violon

2<sup>d</sup> Violon

Petite Flute

Hautbois

Cors indis

Bassons

Alto

Forlis

Basse

C Basse

stacc mf      dol      stacc

dol ass

dol assai

dol assai

Un Officier remet un écrit a Kalil

**F**

**Haut.**  
**Cors**  
**Bassons**  
**Alto.**

*F* *sfz* *F* *sfz*

Col B

*soli*  
*soli*

Dix gardes entrent par le fond du théâtre et se rangent des deux cotés. Forlis parait au milieu d'eux les mains croisees et l'air sombre

*F* *sfz*

**Cors**  
**Basson C.B.**

*pp* *pp* *dol*

*p* *dol*

**Haut:**  
**Cors**  
**Basson C.B.**  
**Alto**

*f* *pp* *dol* *dol* *solo* *sottovoce*

*dol*

Allegro

FF uniss

Haut:

Col B

avec force et tragiquement

avec l'accent le plus douloureux

cer la nuit des ombres qui j'en vous fait point horreur vous avez donc le cœur sen-

Allegro

FF

p

dol sciotte

P. Flute.

Bassons.

Col B

un silence il passe subitement de la douleur à la gaité

sible eh! bien la ra la ri

dol

sciotte

P Fl

Col V<sup>o</sup> I<sup>o</sup>

Bassons

ons la dan - sons

a piacere tempo

Col V<sup>o</sup> I<sup>o</sup>

tempo

chantons la la

Musical score for the first system. It includes vocal lines with lyrics: "dol recit", "d'un ton innocent", and "le jour n'est pas plus pur le". Instruments include Cors en ut, Bassons (with "solo" and "F" markings), and timballes en ut. Dynamics include "mf" and "dol".

Musical score for the second system. It includes vocal lines with lyrics: "il se retire d'un air épouventé au fond du théâtre", "jour n'est par plus pur que le fond de mon cœur que le fond de mon eh! quoi tête à tête le". Instruments include Col B. Dynamics include "p", "F", "pp", "FF", and "dol".

Musical score for the third system. It includes vocal lines with lyrics: "tempa Andante avec la voix", "sort me permet de voir le Pro-phète le grand Ma-ho-met le grand". Instruments include Cors, Alto, and bassons col B. Dynamics include "pp", "F", "FF", and "non tasto".

même mouvement

suivez la voix

sol

Col. B.

phe-te de Cy-the - - - re re - çois les vœux d'un mor-tel en-chan-té re-

*p*

*p* *p* *cres* *dol*

de l'expression

- çois les vœux d'un mor-tel enchan-té oui tu vou-lus le bon-heur sur la terre

*p* *f*

tu pro-te-geas la-mouret la beau-té o Ma-ho-met pro- - -phète de Cy-

*dol* *soli*

*dol* *dol*

*dol*

-the- re re-çois les vœux dun mortel enchan-té re-

*mF* *F* *FF* *8* *FF* *F*

*mF p* *F* *FF*

All<sup>to</sup> sans aucune nuance

- zon quelle jeune im - mor - tel - le d'un pied lé - - ger pressel'email des

pizz

1<sup>re</sup> Flute.

2<sup>e</sup> Flute.

Bass

Col Viol 2<sup>e</sup>

solo

sciotte

fleurs de lys de la ro - se nou - vel - - le elle à l'é - clat - - et les cou -

C. B.

pizz

mon cœur s'élançe auevant d'el - le s'élançe au deuant

C. B. P

pp F

d'el.le Maho.met la com blant d'aussi ra - res fa - veurs la des - ti - nait pour com -

stacc assai dol

P

58

Flute

2<sup>e</sup> Flute

Cors

- pa - gne fi - delle pour compa - gne fi - delle au plus ar - dent de ses adora -

stacc

solo

dol

stacc

Flute

2<sup>e</sup> Flute

Cors

- teurs au plus ar - dent de ses adora - teurs

sol

dol

Musical score for the second system. It continues the vocal line and piano accompaniment. The lyrics are: "fleurs de lys de la ro - se nou - vel - le elle a l'é - clat et les cou -". The piano accompaniment includes a right hand with a melodic line and a left hand with a bass line. A "pizz" marking is present at the beginning of the piano part. A "Col v° 2°" marking is present above the piano part. A "solo" marking is present above the vocal line. A "6 loco" marking is present above the piano part.

- leurs elle à l'é-clat et les cou-leurs elle à l'é-clat et la couleur elle à l'é-  
 - clat et les cou-leurs elle à l'é-clat et les cou-leurs elle à l'é-clat et les cou-

Col VO  
 uniss  
 dol  
 Col Violonc  
 arco  
 Col I° 8  
 Col B  
 Col B  
 Violonc col B

mf  
 pp  
 ff  
 mf  
 p  
 pp  
 F  
 mf  
 ff  
 p

Lyrics: *leurs elle a l'é-clat et les couleurs elle a l'é-clat et les cou-*

Lyrics: *ge en haut per - den - - dosi leurs.*

violonc soli

Après son air, Forlis tombe sur des Carreaux dans le plus grand accablement.

BOUZOULA.

La maladie de ce jeune homme ne semble pas dangereuse.

KALIL.

Je vous reconnais bien là, vous aimeriez un fou qui ne vous donnerait que quinze ans. Le voilà un peu plus calme.

BOUZOULA (s'avance vers Forlis, le regarde de très près et lui lance un regard expressif.)

FORLIS (brusquement)

Quel monstre vient frapper mes regards?

BOUZOULA (fuyant)

Ah! le vilain accès!

KALIL (riant)

Eh bien, où allés vous donc? restés, restés.

BOUZOULA.

Non, non il me fait peur.

KALIL.

Je vais préparer une potion calmante.

(Il fait une fausse sortie)

BOUZOULA (elle veut sortir avec Kalil.)

Je vais avec vous, je ne veux pas rester avec un insensé qui me prend pour un monstre.

KALIL.

Eloignons nous, laissons le seul.

BOUZOULA.

Le sommeil paraît s'emparer de ses sens.

FORLIS (se relevant)

(d'un ton brusque) Eh quoi! vous me quittés... écoutés... écoutés je ne veux pas vous faire de mal. (Kalil et Bouzoula s'approchent.) vous voyés en moi un jeune homme bien malheureux, je n'ai plus de parens, je n'ai plus

d'amis, d'épouse, j'ai tout perdu...je n'ai pas une pierre pour reposer ma tête. et quand je vous retrouve, quand vous brisés les fers dont on avait chargé mes innocentes mains, vous me fuyés.... ah! ne soyés point généreux à demi....pourquoi retenir les élans de votre bon cœur?...voyés les pleurs qui s'échappent de mes yeux; j'en ai versé de rage, de désespoir, ceux que je répands aujourd'hui, ont leur source dans mon cœur.... soutenus les chaînes qui accablent un malheureux vieillard par grace, par pitié ne m'abandonnés pas.

BOUZOULA.

Sortons fermons bien la porte.

(ils sortent tous les deux du côté du Harem.)

## SCENE X<sup>me</sup>

FORLIS (seul)

(riant) Ah! les bonnes gens! qui me prennent pour un fou. je ris mais comment finira tout ceci....quelles suites d'aventures singulieres! séparé d'une épouse que j'adore; trainé depuis six mois de climats en climats, j'arrive à Constantinople, où l'on m'a vendu au Visir. de lieutenant de vaisseau, me voilà jardinier. hier fatigué des travaux du jour, je m'étais endormi dans un bosquet. je fus réveillé par le bruit que faisaient deux personnes qui causaient ensemble avec chaleur. je reconnus bientôt le Visir et le grand Seigneur. « comment s'écriait mon maître, ce misérable à eu l'audace de vous refuser cette esclave française; tant de graces, tant de talens sont ils faits pour un misérable charlatan? à ce nom d'esclave française; je sentis mon cœur tressaillir, et je prêtai une oreille attentive pour ne pas perdre un mot de ce qu'on disait. mais Seigneur, con-

tinua mon maître, il me fournira bientôt lui même le moyen de venger votre haute-  
 tesse, nous verrons s'il possède comme il s'en est vanté, le remède universel. il est de mon devoir d'arrêter les progrès effrayans du charlatanisme. «Quel est votre projet? dit le grand Seigneur, de lui livrer le premier esclave attaqué d'une maladie grave, incurable s'il est possible, si son art est en défaut comme je n'en doute pas, je le punirai de manière à effrayer. ceux qui comme lui abusent de la crédulité publique, sont les fleaux de l'humanité... s'il réussit.... ils s'éloignaient, je ne pus en entendre d'avantage.... seulement (c'est peut être une illusion de l'amour.) je crus qu'on avait prononcé le nom d'Adele. eh quelle autre que mon Adele serait cette aimable esclave qui réunit tant d'attraits, et inspire

un si vif intérêt! des lors je ne songeai plus qu'aux moyens de me rapprocher d'elle, je forme le projet de me faire conduire chés le Docteur, je choisis le genre de maladie le plus commode et le plus convenable à mon caractère, et dans une minute me voila fou, mais fou à déconcerter le Visir lui même. je lui saute au col, je l'appelle ma chère femme, et jusques aux Eunuques, je prodigue à tous ceux que je rencontre, les marques de la plus vive tendresse.. on me conduit ici comme je m'en étais douté, me voilà donc près de mon Adele... mais comment décider le Docteur à me la céder. de la patience, de l'adresse, n'oublions pas que je suis un fou, mais surtout craignons de me trahir.

# AIR

Andante

I<sup>r</sup> Violon.  
 2<sup>d</sup> Violon.  
 Flute seule  
 Clarinette seule  
 Cors en fa  
 Bassons.  
 Alto.  
 Forlis.  
 Basse.  
 C. B..

Andante

légerement.

Basson.

Alto.

jet que ja do re tum'offres les traits les traits sédui\_sants' Portraitché\_ri viens en\_core

dol dol leg solo dol leg dol

Flute.

stacc

p

solo

exp

Col B

du plus ten\_dre des a\_mans viens cal\_mer les tour\_mens viens cal\_mer calmer les tour.

stacc legato.dol

- mens viens calmer calmer le tourment viens calmer les tourmens viens calmer le tour

FORLIS  
On vient contraignons nous  
BOUZ OULA s'avancant avec crainte  
Voyons s'il est dans ses  
bons moments

il se compose et recommence  
les folies  
dans ton sein Ma ho-

Allegro

avec le

avec le

avec le

Rassons

*p* avec emphase

met jemesenstransporte je tombe et jeméleve a l'immortalité.

C.B. col B

*f* *p* *f* avec le

bois de l'archet

bois de l'archet

P. Flute

Clar.

Cors solo

cherz

Col B

bois de l'archet

il feint de pincer la Guitare

Au sein des belles trouver toujours faveurs nouvelles nouveaux amours

2<sup>me</sup> Couplet

Ah combien j'ai-me ton Pa-ra-dis de ma mort même je m'aplau-dis

bois de l'archet

1 solo

vivre sans ces - - se pour le plaisir pour la tendres - - se est-ce mou\_rir auein des  
 point de co\_quet - - tes dans ces beaux lieux mille con\_qué - - tes flattent nos yeux un tête a

avec originalité

belles trouver tou jours faveurs nou velles nouveaux a mours fa veurs nou vel les nou veaux a  
 tê\_te nous rend heureux di\_vin Pro\_phète reçois mes vœux di\_vin Pro\_phète re\_çois nos

loco

F

F

F

F

F

F

F

loco

F

loco

F

mours nou-veaux a-mours.

vœux re-çois nos vœux.

loco

F

SCENE XI<sup>me</sup>

BOUZOULA FORLIS.

BOUZOULA (un vase à la main.)

Tenés mon chér malade.

FORLIS.

Je t'ai donc enfin retrouvé...oui c'est bien toi.

BOUZOULA.

Il faut bien se prêter à ses caprices pour ne pas l'irriter.

FORLIS.

Que notre séparation a été longue et cruelle! le tems n'a pas même effleuré tes charmes.

BOUZOULA.

Il a un ton de vérité qui me touche.

FORLIS.

Que vois-je? quel est ce vase? quel breuvage contient-il?

BOUZOULA.

Prenez mon ami, prenez, c'est un calmant.

FORLIS.

Ah! rien ne peut calmer l'amour qui m'enflâme, qui me brule, qui me consume.

BOUZOULA (à part)

Comment le décider à prendre cette potion? prenez, prenez ce breuvage. il est de la composition du Docteur.

FORLIS.

De ce traître qui nous sépara? (il prend le vase.) que ne puis je plutôt m'abreuver de son sang. (il jette le vase loin de lui.)

BOUZOULA (effrayée)

Grands Dieux! il entre en fureur. au secours à moi! je suis perdue. seigneur Kalil?

## SCENE XII<sup>e</sup>

BOUZOULA KALIL FORLIS.

KALIL.

Qui a t'il? qu'est-ce donc, qui m'appelle?

BOUZOULA.

A mon secours!

KALIL.

J'y vais.

FORLIS (allant au devant de Kalil.)

Aimables enfans, je viens me mêler à vos jeux. ah! vous voilà il y a bien longtemps que je ne vous ai vus. sommes-nous prêts à nous rendre chés le Visir? que cet

himen sera brillant! quelle fête superbe il va donner! (se retournant.) suis-je bien avec cet habit? oh j'en mettrai un autre. (à Bouzoula.) nous ouvrirons le bal ensemble, monsieur votre père le permettra bien, n'est-il pas vrai mademoiselle?

KALIL (desespéré)

Il est incurable! maudite ambition! quelle leçon pour mes confrères voilà pourtant ou nous conduit le sot et ridicule amour propre.

BOUZOULA (à Kalil)

Voici le moment d'essayer de notre dernière ressource. Faites venir Adele.

KALIL.

Un moment... un moment. (il va pour parler à Forlis qui le fixe avec des yeux égarés.) vous avez raison. faites venir Adele. (Bouzoula va chercher Adele.) (à Forlis d'un ton très doux.) Comment vous trouvés-vous

FORLIS (égaré)

Quoi l'on veut m'arracher de ces lieux?... ou me conduisés-vous... ou me conduisés-vous?

## SCENE XIII<sup>me</sup>

BOUZOULA ADELE KALIL FORLIS.

Adele entre conduite par

Bouzoula, elle a un voile

sur la figure.

# QUATUOR

Andantino

1<sup>r</sup> Violon.

2<sup>d</sup> Violon.

Flute.

Clarinettes.

Hautbois.

Cors en mi b

Bassons.

Alto.

Adele.

Adèle voilee entre conduite par Bouzoula, elle se tient au fond du théâtre et craint d'approcher de Forlis.

Forlis.

*avec coupures*

Bouzoula.

Kalil.

Andantino

Basse.

*mz voce*

The second system concludes with the following lyrics and musical markings:

Adele  
 -ra - ge point de frayeur Je trem.ble je trem.ble  
 Approches donc point de frayeur approchez donc point de frayeur

flute

clar.

cors

ah! pour mon cœur quel moment di vresse et d'hor-reur quel mo-ment d'i-

Hautb

Col B

Forlis

-vresse d'ivresse et d'hor-reur Que vois-je dieu quelle tail - - le é lé -

*F* *mF* *p*

*F* *p*

*F* *p*

*F* *mF* *p*

Flute.

Clar:

hautb:

bassons.

Col B

Bouz.

Forlis

-gante Kalil Enlavoyant il a sou-ri' en la voy-ant il a sou-ri Mon - - A -

Enlavoyant

Bass:

- dé--le était faite ain- si mon A--déle était fai--te ain-

Clar.

Haut.

Cors.

1<sup>r</sup> alto

2<sup>d</sup> alto

Adèle

mf

F

-- si

cōme mon âme est é - mu - e cōme mon âme est é - mue

Jugeons l'ef - fet que produira sa vue - ne di sons rien jugeons l'ef fet que produira sa vue .

Jugeons l'ef - fet que produira sa vue observons bien

F1.

Clar:

Bass:

Adèle

Forlis

F

a pro - chez Ciel que fai - re je n'entends rien à ce mis -

dol

- tère  
 Bouz  
 Du cou-ra-ge  
 Kalil  
 nedisons rien  
 Adele s'approche peu à peu  
 ils s'ap-pro-chent  
 bien  
 très bien bien  
 Violonc

**Vocal Lines:**

- Top Voice (Soprano/Alto):**
  - Measures 1-2: *FF*
  - Measure 3: *a piacere*
  - Measure 4: *p*
- Bottom Voice (Tenor/Bass):**
  - Measures 1-2: *FF*
  - Measure 3: *Adele otant son voile*
  - Measure 4: *et Forlis, regardant fixement les yeux de cedernie*
  - Measure 5: *C'eston A-dè... le*
  - Measure 6: *si je*
  - Measure 7: *comme mon âme esté... nue dieux c'est elle*
  - Measure 8: *si tu dis un mot jesuis mort*
  - Measure 9: *bien bien tres bien.*

**Instrumental Lines:**

- Timpani (Timb.):**
  - Measures 1-2: *FF*
  - Measure 3: *FF*
  - Measure 4: *FF*
  - Measure 5: *FF*
  - Measure 6: *FF*
  - Measure 7: *FF*
  - Measure 8: *FF*
  - Measure 9: *FF*
- Violoncello (Violonc.):**
  - Measures 1-2: *FF*
  - Measure 3: *FF*
  - Measure 4: *FF*
  - Measure 5: *FF*
  - Measure 6: *FF*
  - Measure 7: *FF*
  - Measure 8: *FF*
  - Measure 9: *FF*
- Strings:**
  - Measures 1-2: *FF*
  - Measure 3: *FF*
  - Measure 4: *FF*
  - Measure 5: *FF*
  - Measure 6: *FF*
  - Measure 7: *FF*
  - Measure 8: *FF*
  - Measure 9: *FF*

**Performance Instructions:**

- a piacere* (at the performer's discretion)
- p* (piano)
- FF* (fortissimo)
- V* (accents)

Forlis

dis un motilestmort grand dieu granddieu quelle heureuse a-ven-

voyez le jeudesafi-gure

Flute solo

Hautb solo dol

Clar solo dol

Cors

Bassons dol

Adele

Bouz

tu-re quellecontrainte queltriste sort je ledi-sais l'épreueest su-re

voy - ez le

C B dol

*cres poco a poco sans force*

2d violon

Bass

Alto

Bouz

Kalil

je le di - - sais l'é - preuve est

jeu de sa fi - - gu - re voyés le jeu de sa fi -

*cres poco a poco sans force*

2d viol dol

Clar

hautb Col Clar

2d seul

F >

Col Vlle

Adele

Forlis

re-vers af-freux douleur ex - trême revoir ain - si l'objet que j'aime

Doux mo-ment bonheur su - prême je re - vois cel-le que j'aime je ne

sure il sou-pi-re bien très bien .

gure bien trèsbien

F

Flute

Bassons

ah combien il doit souffrir ah combien il doit souffrir quel moment quel mo-  
 puis conte-nir l'ex - ces demonplai-sir je ne puis conte -  
 je le di-sais je le di-sais l'preuve est sure ah quel bon - -  
 observons bien ne disons rien observons bien ne disons rien voyez le jeu de sa fi gure ah quel bon - -

*p* *cre*

ment combien il doit souffrir  
 nir l'excès l'excès de mon plaisir  
 heur ah quel bonheur il va guérir  
 heur

revers affreux douleur extrême voir ain-  
 doux moment bonheur suprême je re-  
 observons bien

1<sup>re</sup> clar  
 2<sup>de</sup> clar  
 Hautb  
 Col Vlle

ff > p  
 F p > dol  
 ff  
 ff  
 ff > p  
 ff > p

clar  
Hautb. avec les clar  
Alto C. B.

stacc  
dol

- si - celui que - j'aime  
vois celle que j'aime je ne puis  
bien

ah combien  
je le di - sais  
bien

il doit souffrir ah com - bien  
l'ex - cès  
je le di - sais  
observos bien nedisons rien observos bien nedisons rien voyez le jeu de sa fi -

il doit souffrir ah com - bien  
démon plai -  
l'épreuve est

dol  
cres

Cors  
Bass  
Col B

cres  
ten  
P

- frir quel moment quel mo - ment combien il doit souf - - frir quel moment com -  
- sir je ne puis conte - nir l'ex - cès l'ex - cès démon plai - sir je ne puis conte -  
- su - - re quel bon - - heur ah quel bon - heur il va gué - rir ah quel bon -

dol  
cres

Allegretto

Hautb. **ff**

Cors. **ff**

Bass, Col B. **ff**

Col B **ff**

**mf**

**Allegretto**

bien il doit souffrir com - bien il doit souffrir

nir l'ex-cès l'ex-cès l'ex-cès de mon plai-sir

Forlis et Adele s'approchent pour s'em-brasser. ils sont séparés par Kalil.

heur ah quel bon - heur quel bon-heur il va gué-rir

**ff** c'estassez

dol sciotte Alto. **ff**

1<sup>re</sup>

2<sup>d</sup>

Bouzoula. **ff**

traï - trecreainsma co - le - re

voyez voy

loin pousser le jeu c'est asses loin pousser le jeu ren - trez rentrez ren -

**ff**

crains crains ma co-lè - - re

dol sciotte

- ez comme il a l'œil en feu il faut le ménager un peu il faut le ménager un

- trez

p

dol

pp

ff

Adele apart.

Forlis apart.

que dois-je faire

pour l'instruire dieux comment faire pour l'instruire dieux comment faire

Kalil

peu restez restez.

apart.

que dois-je faire

pp

ff

Allegretto Andantino

dol

dol

Allegretto Andantino

tendrement a Bouzoula la  
tenant par le bras toujours guidé par ma tendresse de tes char- me toujours sépris

dol Ville

E.B.

pizz arco

clar

hautb

cors

Bass

pizz arco

dans les jardins des hautes-se dans les jardins des hautes-se jete cherchais jete cher

Haut et clar.

Cors,

Basse

chais je te cherchais jefussurpris jefussurpris il fallait par une fo-li - - e péné-

Majeur

And<sup>no</sup> tempo

*mf* suivez le chant

*mf*

Forlis tient toujours le bras de Bouzoula et lui dit en regardant Adele furtivement et avec passion.

ici Bouzoula se tourne vers Forlis qui lui dit gaiment

trer jusqu a ta pri - son perdre la rai - son ou la vie perdre la raison ou la vie alors a - -

suivez le chant

Larghetto

Majeur

And<sup>no</sup> tempo

Col B

lors j'ai perdu la raison alors a - lors j'ai perdu la raison a - lors j'ai per-du j'ai perdu la rai-

*a piacere* *F*

*tempo*

*a piacere* *F*

*dol*

*sciolte*

*flutes*

*Col B*

*Adele* *avec finesse.*

je vois bien à cet - te fo - li - e qu'il n'a pas perdu sa raison non

*Bonz*

ah je vois bien que de la vi - e nous ne lui rendrons la rai - son

*Kahl*

ah je vois bien que de la vi - e nous ne lui rendrons la raison ah je vois

*dol*

non non non non non qu'il n'a pas per - du la rai-son non  
 perdre la raison ou la vi - e alors j'ai per du la rai-son j'ai per-  
 ah je vois bien que de la vi - e nous ne lui ren drons la rai-son non  
 bien que de la vi - e non non non non nous ne lui rendrons la raison non

ten dol And<sup>o</sup> dol  
 perd ff

non non non  
 Bouzoula passe à droite près d'Adele,  
 Kalil s'approche de Forlis qui le prend  
 par le bras, et dit:  
 du la rai-son dieux quel plai - sir quel bien j'éprouve le calme renaît dans mon  
 non non non And<sup>o</sup>  
 non non non Vlle  
 perd C B dol

Clar. *pizz*  
 Haut. *pizz*  
 Cors. *risoluto*  
 Bass. *m<sup>f</sup>*  
*pizz* *p*  
 cœur chère A-de-le je te re-trou-ve chère A-de-le je te re-trouve je te re-

arco *p*  
 Haut. et clar. *F* *p* *F* *p* *p* *dol*  
 Cors. *pass* *F*  
 arco *F* *p* *F* *dol*  
 trouve et je re trouve le bon-heur oui le bonheur oui le bonheur je veux te consacrer ma

Larghetto  
suivez le mouv!

mf dol

Clar: seule avec la voix.

mf a piacere Larghetto

vi - - e je viens t'arracher de prison t'aimer tou - - jours à la fo - - li - e t'aimertou -  
suivez le chant

dol

a piacere And<sup>no</sup> tempo dol

dol

Flute

And<sup>no</sup> tempo Col. B.

Kalil même jeu de Bouzoula

a piacere

jours à la fo - li - e est-ce donc per-dre la rai - son est - ce donc per - dre la rai - son

dol

And<sup>no</sup> tempo.

tempo

The middle system features a Flute solo with the lyrics "dol".

*cres*

*F* *F* *poco f* *p*

Col V° 1° // // // // Col V° 1° 8<sup>a</sup> //

Col V° 2<sup>do</sup> // // // // Col V° 2<sup>do</sup> 8<sup>a</sup> //

*p* *p*

son qu'il n'a pas perdu la rai-son

son est - ce donc per - dre la rai - son

son jecrains beaucoup pour sa rai-son parlez parlez à votre tour repondez donc à sona-

son comment lui rendre la raison

*cres* *F* *p*

F F> F> FF F  
 F> F> F> FF  
 dol a piac  
 8<sup>e</sup>  
 dol a piac  
 mour parlez par-lez répondez donc a son a-mour ah dan ston  
 répondez donc  
 F> F> F> F  
 dol stac un peu moins de mouv!  
 Alto  
 dol stac un peu moins de mouv!  
 cœur j'ai biensu li-re et ton amour et te stour mens con-ser-vec te heureux de li-re con

ser - vecetheureuxde - li - re il estun dieu pour les amans il estun dieup<sup>r</sup>lesamans il estun

tutti p

dieu pour lesamans pourte suivre si ton a - mi - - e , peut s'échap - per de pri -

And.<sup>no</sup>

dol

Adele et Forlis s'approchent et se regardent fixement avec tendresse

Kalil est à gauche de Forlis, et Bouzoula à droite

And.<sup>no</sup>

son aimertou - - jours à la fo - li - e aimertoujours à la fo - li - e estcedonc

t'aimertou - - jours à la fo - li - e t'aimertoujours à la fo - li - e estcedonc

dol

F >

dol

mF

dol

F >

F >

Bouzoula

perdre la rai - - estcedonc perdreestcedoncpardre la rai-son soncourselivrealaten-

F >

>

dol

leg

Flute. *dol*

Haut: *dol soli*

Bassons.

Alto.

Adèle.

Forlis.

Bouz:

Kalil.

aimertoujours a la fo - li - e aimertoujours

t'aimer t'aimertoujours

dres - se ah jevoisbienquede la vi - e

ses yeux expriment l'alle - gresse ah jevoisbienquede la vi - e nousnelui

animez un peu

The second system continues the vocal line with lyrics: "nous nelui rendrons la raison nous nelui rendrons la raison nous nelui rendrons la rai-".

The third system shows the vocal line with lyrics: "nous nelui rendrons la rai-".

The fourth system shows the vocal line with lyrics: "nous nelui rendrons la rai-".

The fifth system shows the vocal line with lyrics: "nous nelui rendrons la rai-".

The sixth system shows the vocal line with lyrics: "nous nelui rendrons la rai-".

The seventh system shows the vocal line with lyrics: "nous nelui rendrons la rai-".

The eighth system shows the vocal line with lyrics: "nous nelui rendrons la rai-".

The ninth system shows the vocal line with lyrics: "nous nelui rendrons la rai-".

The tenth system shows the vocal line with lyrics: "nous nelui rendrons la rai-".

The eleventh system shows the vocal line with lyrics: "nous nelui rendrons la rai-".

The twelfth system shows the vocal line with lyrics: "nous nelui rendrons la rai-".

The thirteenth system shows the vocal line with lyrics: "nous nelui rendrons la rai-".

The fourteenth system shows the vocal line with lyrics: "nous nelui rendrons la rai-".

The fifteenth system shows the vocal line with lyrics: "nous nelui rendrons la rai-".

The sixteenth system shows the vocal line with lyrics: "nous nelui rendrons la rai-".

The seventeenth system shows the vocal line with lyrics: "nous nelui rendrons la rai-".

The eighteenth system shows the vocal line with lyrics: "nous nelui rendrons la rai-".

The nineteenth system shows the vocal line with lyrics: "nous nelui rendrons la rai-".

The twentieth system shows the vocal line with lyrics: "nous nelui rendrons la rai-".

The twenty-first system shows the vocal line with lyrics: "nous nelui rendrons la rai-".

The twenty-second system shows the vocal line with lyrics: "nous nelui rendrons la rai-".

The twenty-third system shows the vocal line with lyrics: "nous nelui rendrons la rai-".

The twenty-fourth system shows the vocal line with lyrics: "nous nelui rendrons la rai-".

The twenty-fifth system shows the vocal line with lyrics: "nous nelui rendrons la rai-".

The twenty-sixth system shows the vocal line with lyrics: "nous nelui rendrons la rai-".

The twenty-seventh system shows the vocal line with lyrics: "nous nelui rendrons la rai-".

The twenty-eighth system shows the vocal line with lyrics: "nous nelui rendrons la rai-".

The twenty-ninth system shows the vocal line with lyrics: "nous nelui rendrons la rai-".

The thirtieth system shows the vocal line with lyrics: "nous nelui rendrons la rai-".

The thirty-first system shows the vocal line with lyrics: "nous nelui rendrons la rai-".

The thirty-second system shows the vocal line with lyrics: "nous nelui rendrons la rai-".

The thirty-third system shows the vocal line with lyrics: "nous nelui rendrons la rai-".

The thirty-fourth system shows the vocal line with lyrics: "nous nelui rendrons la rai-".

The thirty-fifth system shows the vocal line with lyrics: "nous nelui rendrons la rai-".

The thirty-sixth system shows the vocal line with lyrics: "nous nelui rendrons la rai-".

The thirty-seventh system shows the vocal line with lyrics: "nous nelui rendrons la rai-".

The thirty-eighth system shows the vocal line with lyrics: "nous nelui rendrons la rai-".

The thirty-ninth system shows the vocal line with lyrics: "nous nelui rendrons la rai-".

The fortieth system shows the vocal line with lyrics: "nous nelui rendrons la rai-".

The forty-first system shows the vocal line with lyrics: "nous nelui rendrons la rai-".

The forty-second system shows the vocal line with lyrics: "nous nelui rendrons la rai-".

The forty-third system shows the vocal line with lyrics: "nous nelui rendrons la rai-".

The forty-fourth system shows the vocal line with lyrics: "nous nelui rendrons la rai-".

The forty-fifth system shows the vocal line with lyrics: "nous nelui rendrons la rai-".

The forty-sixth system shows the vocal line with lyrics: "nous nelui rendrons la rai-".

The forty-seventh system shows the vocal line with lyrics: "nous nelui rendrons la rai-".

The forty-eighth system shows the vocal line with lyrics: "nous nelui rendrons la rai-".

The forty-ninth system shows the vocal line with lyrics: "nous nelui rendrons la rai-".

The fiftieth system shows the vocal line with lyrics: "nous nelui rendrons la rai-".

ge en haut

son est - cedonc per - dre la rai - son

son nous ne lui ren - drons la rai - son

KALIL (à Forlis.)

Eh bien! mon bon ami, vous sentés-vous un peu mieux?

FORLIS.

Ah! oui beaucoup mieux! beaucoup mieux!

KALIL.

Votre tête est plus libre?

FORLIS.

Oui ma tête est plus libre; mais le cœur, le cœur surtout est bien soulagé. depuis longtems il était oppressé flétri par la douleur, aujourd'hui, dans cet instant il me semble que je rentre dans une nouvelle vie. un instant à dissipé le nuage épais qui couvrait mes yeux, je ressens un charme un bien-être que je n'avais pas éprouvé depuis longtems.

BOUZOULA.

C'est l'effet de la potion calmante.

(elle se moque de Kalil, et fait voir à Adele le vase que Forlis a jetté à terre.)

KALIL.

Certainement c'est l'effet de la potion... il est sur; mon ami, vous voilà mieux. profitez de cette heureuse disposition pour finir votre guérison. encore une petite dose... vous ne la refuserés pas... voici l'appartement qui vous est préparé (montrant une porte du côté de celle d'entree) venez-y. vous prendrés un peu de repos. (à Adele) Adele rentrés... il ne vous y manquera

de rien

FORLIS.

Rien, rien? vous ne vous souvenés donc plus de ce que j'ai perdu.

KALIL.

Je le sais; mais de la patience. vous la retrouverés votre femme.

FORLIS.

Vous ne savés donc pas que je ne puis vivre sans elle?... je la veux. je la veux.

KALIL.

On vous la rendra, vous serés heureux.

FORLIS.

On me la rendra? n'es-tu pas l'envoyé du prophète, ou plutôt le prophète lui-même?

KALIL.

Eh bien oui, c'est le prophète qui vous assure que vous reverrés votre épouse. (à Bouzoula) Emmenés Adele, et enfermes la dans l'appartement des femmes.

FORLIS.

Tu veux donc encore allumer mon sang! j'étais bien tout à l'heure

BOUZOULA (à Kalil.)

Craignés encore de l'irriter... ou vous allés détruire tout l'effet de mes soins.

FORLIS (à part)

J'ai failli me trahir. modérons-nous.

## SCENE XIV<sup>me</sup>

ADELE BOUZOULA KALIL FORLIS

le chef des Gardes.

All° con brio.

1<sup>r</sup> Violon

2<sup>d</sup> Violon

Petite Flute

Hautbois

Cors en re

Bassons

Alto

CHOEUR

Basse

Coups  
de Cimbales

All° con brio.

Bassons Col B

Levi-sir en ces lieux

veut que sous nos yeux

cres.

FF  
 Col V<sup>o</sup>  
 FF  
 mf  
 Col B  
 mf  
 sfz  
 veut que sous nos yeux vous commenciez la cure al - lons Doc - teur al -  
 FF  
 mf  
 sfz  
 Col V<sup>o</sup>  
 All<sup>o</sup> Col B  
 lons Doc - teur des torts de la na - ture sa - vant réparateur commencez cette

This musical score page, numbered 149, contains the following parts and markings:

- Violin I:** Starts with *mf*, followed by *cres* and *FF*.
- Violin II:** Starts with *mf*, followed by *FF*.
- Viola:** Indicated by a double bar line (//).
- Violoncello:** Starts with *mf*, followed by *FF*.
- Bassons:** Indicated by a double bar line (//).
- Alto:** Indicated by a double bar line (//).
- Vocal:** Lyrics: "cure qui doit vous faire honneur commencez cet-te cu-re qui doit vous faire hon-". Dynamics: *mf* and *FF*.
- Coup de C:** Starts with *mf*, followed by *cres* and *FF*.

## LE CHEF DES GARDES

(à Kalil dans le fond du Théâtre.) Docteur hâtés vous de profiter des bonnes dispositions du Visir. sollicité par l'Ambassadeur de France, il vous engage à presser la guérison de cet insensé sitôt qu'il aura recouvré la raison, il sera libre de retourner en France.

FORLIS (en riant.)

En ce cas je ne suis plus fou, et je m'en vais avec ma femme.

KALIL

O ciel! un nouvel accès.

FORLIS (bas à Kalil.)

Mon chère Kalil, toute feinte devient désormais inutile, faites éloigner les Gardes, et deux mots suffiront pour vous convaincre que je ne suis pas fou, et que je ne l'ai jamais été.

KALIL (étonné.)

Qu'est ce que cela veut dire

FORLIS.

Écoutez-moi et vous ne vous en repentirez pas.

KALIL.

Voyons ce que cela deviendra. (aux gardes.) éloignés-vous de grace. (les gardes se retirent dans le fond.) je crains que votre vue ne l'inquiète. (à Forlis.) maintenant qu'avez vous à me dire?

FORLIS.

Je vous répète que je ne suis pas fou, et que je ne l'ai jamais été.

KALIL.

Voilà bien comme ils sont tous

FORLIS.

Quant à la femme que je réclame, cette femme unique, objet de tous mes soins, de toute ma tendresse, cette femme dont le nom errait toujours sur mes lèvres, mon épouse adorée, mon Adele, la voici. et si vous en doutez, ce portrait suffira pour vous prouver.... (il tire un portrait de son sein.)

KALIL (examinant le portrait.)

Il est vrai! c'est Adele. (en colère) comment, madame, il serait possible....

ADELE.

Vous voyez mon époux.

KALIL (toujours en colère.)

Ah! ah! il est votre époux.... il n'est point fou... c'est à merveille. eh bien, puisqu'il a ainsi abusé de la crédulité du Visir et de la mienne, je vais le remettre entre les mains des gardes.

FORLIS.

Un moment Docteur, je ne suis pas fou; mais si l'on me conduit en prison, je redeviens tout aussi fou que je l'étais il n'y a qu'un moment, et ne

m'ayant pas guéri, vous savés ce qui vous est réservé.

KALIL.

Nous verrons, nous verrons.

FORLIS (redoublant de folie.)

Ma tête se perd. fureur! vengeance! Mahomet.

KALIL (l'appaisant.)

Ah! mon Dieu! calmés - vous donc.

LE CHEF DES GARDÉS

(au Docteur) Allons Docteur.

KALIL.

Cela commence, cela commence, attendés attendés.

FORLIS.

Docteur, laissés moi retourner en France avec ma femme, vous passés pour avoir fait une cure admirable. je vous donne une belle place, une grande réputation... si vous persistés au contraire dans votre refus, vous serés regardé comme un ignorant; et ne m'ayant pas guéri, vous s'avés ce qui vous revient...

BOUZOULA (à Kalil)

Cédés je vous le conseille, vous n'avés pas d'autre moyen de vous tirer de ce pas. et puis songés donc que vous serés

médecin du Grand Seigneur.

KALIL (hésitant.)

Affreuse position!...cruelle alternative!.. il faut que ce soit précisément sa femme.

BOUZOULA (le pressant)

Il est bien question de réfléchir...croyés moi Docteur, l'affaire n'est pas mauvaise pour vous... médecin du G<sup>d</sup> Seigneur...

TOUS (le pressant)

Médecin du G<sup>d</sup> Seigneur... allons Docteur..

KALIL (cédant)

Allons, je serai médecin du G<sup>d</sup> Seigneur. je vous la cède, mais à condition.

FORLIS.

Je vous l'ai promis, je vais tenir ma parole.

## FINALE

Au commencement du Final, Bouzoula fait approcher les gardes, qui pendant la scène étaient restés dans le fond du théâtre.

Kalil, fait plusieurs attouchemens à Forlis, comme pour le magnétiser. Bouzoula lui apporte un vase, en lui présentant, elle lui fait voir qu'il n'y a rien dedans. Forlis le prend, fait semblant de boire, et le remet à Bouzoula. les gardes sont très attentifs à l'opération.

Andante mZ voce legato sans pesenteur

1<sup>r</sup> Violon.

2<sup>d</sup> Violon.

Flute.

Clarinette.

Cors in dis.

Bassons.

Alto.

Adele.

Bouzoula.

Forlis.

Kalil.

Dessus.

H. C.

Taille.

B. Taille.

Basse.

uniss

solo

solo

pp

solo

dol

violonc mZ voce

Andante

C. B.

ici Kalil fait quelques attouchemens de Magnetismes à Forlis

ten

Col B

Flu solo

Clar

Cors

Alto

Forliss

Kalil j'en réponds

Aprochez aprochez ensi-len - ce je réponds desaguérison je ré-

2<sup>d</sup> v. uniss

solo

ponds de saguéri - son le charme o - - pè - - re et ma si - en - celui ren-

Adcle  
 Bouzoula  
 Forlis  
 Kalil  
 j'en réponds  
 pond desaguéri-son il répond desaguéri-son le char- - me o- - pé- - re  
 le char- - me a pé- - re  
 le  
 ten

et sa si - en - ce lui rendrabientôt la raison lui rendrabientôt. la rai-son lui ren-

*soli*

j'enréponds

je réponds des aguerison j'enréponds

et sa si - en - ce lui ren-dra lui rendrabientôt la raison

très douce toujours la meme nuance

très douce toujours la meme nuance

soli

très douce toujours la meme nuance

drabientot larai-son lui rendrabientôt bientôt larai-son

comme s'il revenait d'une extase

quelle dou - - -

je réponds de sa guéri-son

lui ren - dra lui rendrabientôt la rai-son

ce clar - té                      quel air pur                      je res - pi - re

toujours dol

mes yeux                      mon cœur                      estce une illusi -

F P                      F P                      F P                      F P                      F P

stac sfz

p

F

p

Col B

F

p

F

et vous avez votrerai-son et vous avez votrerai-son

ce n'est point une illusi - on

quoi j'avais perdu la rai-

stac

F

p

F

p

j'en puis m'empêcher de ri - re j'en puis m'empêcher de rire  
 Forlis qui est près d'Adele lui met. la main sur le cœur  
 son dieux j'ai donc recouvré la rai -  
 oui ce n'est point une illusi -  
 oui il gémit il sou-pi-re il gémit il sou-pire

Musical score details:  
 - Staves: 12 (6 vocal, 6 instrumental)  
 - Dynamics: *dol*, *F*, *mf*, *p*  
 - Performance: *Col B* (Corno B)  
 - Lyrics: French text as shown above.

point une il lu si on hon  
 les Acteurs chantent avec les Chœurs  
 honneur honneur au sa- vant docteur par  
 au sa - vant doc - teur par

Cimballa comme au chœur en Re

qui la fo - li - e est ain - si guéri - e honneur hon - neur cent fois hon -

*ff*

Lyrics: *honneur cent fois honneur au ta - lent dece grand Doc - teur*

honneur - honneur - honneur cent fois - honneur

Alto et Basson Col B

autalent decegrandDoc-teur honneur autalent decegrandDocteur honneur autalent dece

grand Doc - teur honneur autalent de ce grand Doc-teur

autalent

