

MUSIC - UNIVERSITY OF TORONTO

3 1761 07918012 1

H. C.

10/01 12

ST

Souvenir bien amical

Henry Litolff

THÉÂTRE DE L'OPÉRA-COMIQUE

L'ESCADRON VOLANT
de la REINE

Opéra-Comique
en 3 Actes

Paroles de M.M.^{rs}

A. d'ENNERY & J. BRÉSIL

Musique de

HENRY LITOLFF

Partition Piano & Chant

Prix net: 15^f

Paris, L. BATHLOT & V^o HÉRAUD, Editeurs de Musique, 39, Rue de l'Échiquier.

Droits d'auteur, d'exécution, de traduction, de reproduction et d'arrangements réservés dans tous les pays.

A Sa Majesté

Marie Henriette

Reine des Belges

Hommage respectueux

Henry Litoff

Tous droits de reproduction, de traduction, d'exécution et de représentation sont réservés aux éditeurs.

L. BATHLOT et Vve HÉRAUD.

AVIS AUX DIRECTEURS

Nous prévenons les Administrations théâtrales que, conformément aux lois et traité passé avec les auteurs, l'exécution du présent ouvrage ne pourra avoir lieu au piano ni avec une autre orchestration que celle du compositeur.

NOTES

Les directions théâtrales et les théâtres forains ou ambulants sont prévenus que les traités qu'ils passent avec la Société des auteurs-compositeurs dramatiques, ou avec la Société des auteurs, compositeurs et éditeurs de musique, ne leur donnent aucun droit sans l'assentiment et le consentement écrits des éditeurs.

(Traduction réservée.)

DIRECTION DE M. L. PARAVEY

L'ESCADRON VOLANT DE LA REINE

OPÉRA-COMIQUE EN TROIS ACTES

PAROLES DE MM.

ADOLPHE D'ENNERY ET JULES BRÉSIL

MUSIQUE DE

HENRY LITOLFF

*Représenté pour la première fois à Paris sur le théâtre national de l'Opéra-Comique
le 14 décembre 1888*

PERSONNAGES

		M ^{mes}
THISÉ DE MONTEFIORI . . .	Soprano 1 ^{re} chanteuse. . .	Vaillant-Couturier.
CORISANDRE	1 ^{re} Dugazon	Chevalier.
CATHERINE DE MÉDICIS. . .	Mezzo-soprano dramatique	Pierron.
GINA.	Chanteuse légère.	Degrandi.
		MM.
RENÉ DE TREMARIA.	1 ^{er} ténor d'opéra	Dupuy.
ISABEAU DE VALPERDU. . .	Baryton bouffe.	Fugère.
GAËL DE PENHOE.	1 ^{er} baryton.	Soulacroix.
MAUCLERC.		Troy.
UN CHAMBELLAN		X. . .

Filles d'honneur, Pages et Seigneurs.

Partition réduite au piano par M. A. BAZILLE

Chef d'orchestre : M. Jules DANBÉ

Chef des chœurs : M. H. CARRÉ

Directeur de la scène : M. PONCHARD

Danses réglées par Mlle MARQUET

Décors de MM. Levastre et Carpezat

Costumes dessinés par M. BIANCHINI

CATALOGUE DES MORCEAUX

ACTE PREMIER

	Pages
Prélude et Ouverture.....	I
1. A Chœur..... Au lever de la souveraine	18
B Couplets..... L'escadron volant de la reine.....	CORISANDRE..... 31
C Romance..... Au seul nom de l'amour.....	THISBÉ..... 41
2. A Scène..... Deux gentilshommes de Bretagne.....	LE CHAMBELLAN..... 52
B Romance..... O mon rocher que déracine.....	RENÉ..... 60
C..... Musique de scène.....	65
3. Trio Bouffe..... Si j'y comprends un mot.....	RENÉ, ISABEAU, GAËL... 66
4. Scène et chœur des filles d'honneur..... Du sein des blés.....	87
5. Mélodie et récit..... L'espérance est comme le phare.....	THISBÉ, RENÉ..... 95
6. Final..... L'airain de la chapelle.....	98

ACTE II

Entr'acte.....	107
7. Ensemble et Couplets..... Oui, vous me comprenez, Messire.....	CORISANDRE..... 111
8. Duettino..... Aimer une coquette.....	RENÉ, GAËL..... 134
9. A Scène..... Elle se lève hors d'halcine.....	GINA, GAËL, RENÉ.. 141
B Valse..... Je suis heureuse, je suis joyeuse.....	GINA..... 153
10. Cantilène..... Le rêve qui m'enclace.....	RENÉ..... 161
11. A Duo..... Vous m'aimez, vous m'aimez.....	THISBÉ, RENÉ..... 165
B Ballade..... Quand je remonte à l'heureux temps....	RENÉ..... 168
12. A Pavane et Final..... A la pavane.....	190
B Chanson à boire..... Puisque pour perdre la mémoire.....	GAËL..... 190

ACTE III

Entr'acte.....	225
13. Récit et Air..... Que l'air est pur.....	ISABEAU..... 230
14. Duo..... Arrêtez malheureux.....	GINA, ISABEAU..... 239
15. Scène et chœur des filles d'honneur..... Pensive s'avance la reine.....	250
16. Duo..... O grâce, à vos pieds je l'implore.....	THISBÉ, RENÉ..... 264
16. Final..... Jour de chasse c'est jour de fête.....	285

M
1503
LTT3E8

L'ESCADRON VOLANT DE LA REINE

OPÉRA-COMIQUE en 3 ACTES

OUVERTURE.

Andante. (♩ = 126.)

PIANO.

Allegro con spirito. (♩ = 108)

ff

ff

First system of a piano score. The right hand features a complex texture of chords and arpeggios, while the left hand plays a steady accompaniment of chords. Dynamics are marked *ff* in both hands.

ff

sf sf sf sf

Second system of a piano score. The right hand continues with intricate chordal patterns. The left hand has a more active role with some melodic lines. Dynamics include *ff* and *sf*.

ff

ff

Third system of a piano score. The right hand has a more rhythmic, chordal texture. The left hand features a prominent melodic line. Dynamics are marked *ff* in both hands.

sf

ff

sf

Fourth system of a piano score. The right hand has a melodic line with some grace notes. The left hand has a rhythmic accompaniment. Dynamics include *sf* and *ff*.

ff

Très-marqué.

Fifth system of a piano score. The right hand has a very fast, repetitive melodic line. The left hand has a steady accompaniment. Dynamics include *ff*. The tempo marking *Très-marqué.* is present.

Musical score system 2, starting with the tempo marking *Très-marqué.* The right hand continues with a melodic line, and the left hand features a dense chordal texture. The system concludes with the marking *ff stringendo.*

Musical score system 3, showing a continuation of the piece. The right hand has a melodic line with some chromaticism, and the left hand has a rhythmic accompaniment. The system is marked with *ff sf sf*.

Musical score system 5, starting with the tempo marking *Adagio. (♩ = 88)*. The right hand has a melodic line with some chromaticism, and the left hand has a rhythmic accompaniment. The system is marked with *p*.

pp

6

cresc.

6

f

6

6

6

Second system of the piano score, continuing the melodic and harmonic development from the first system.

Third system of the piano score, showing further melodic and harmonic progression.

3

ff

8

8

sempre fff

8

8

8

8

Animato.

A CHŒUR. B COUPLETS. C ROMANCE.

Allegro con spirito. (♩ = 112)

THISBÉ.

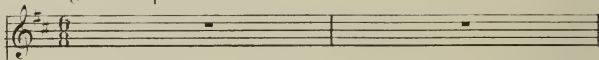

LA REINE.

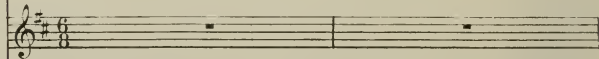

CORISANDRE.

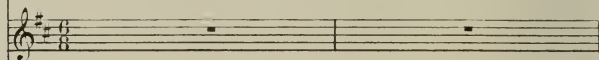

MARGUERITE.

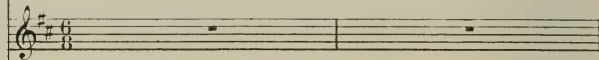

DIANE.

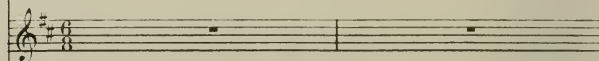

BLANCHE.

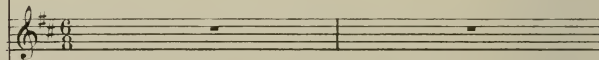
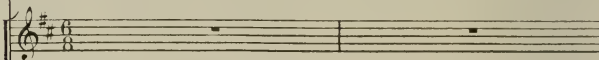
1^{er} DESSUS.

FILLES D'HONNEUR et PAGES.

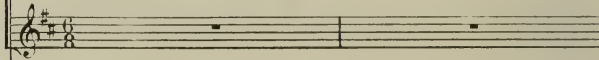
2^e DESSUS.

TÉNORS

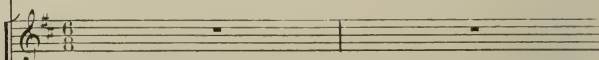

SEIGNEURS.

BASSES.

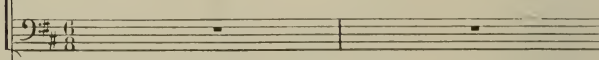

Allegro con spirito. (♩ = 112)

PIANO.

The voice part consists of four staves labeled S^o, A^o, T, and B. The lyrics are:

S^o: Au le - ver de la sou - ve
 A^o: Au le - ver de la sou - ve
 T: Au le - ver de la sou - ve
 B: Au le - ver de la sou - ve

1^{re} D
- rai - ne, Cha - cun ac - court é -

2^e D
- rai - ne, Cha - cun ac - court é -

T
- rai - ne, Nous ac - cou - rous é -

B
- rai - ne, Nous ac - cou - rous é -

1^{re} D
- mus, joy - eux. Le ré - veil

2^e D
- mus, joy - eux. Le ré - veil

T
- mus, joy - eux. Le ré - veil

B
- mus, joy - eux. Le ré - veil

1^{re} D
 d' u - ne gran - de Rei - ne,

2^{de} L
 d' u - ne gran - de Rei - ne,

T
 d' u - ne gran - de Rei - ne,

B
 d' u - ne gran - de Rei - ne,

1^{re} D
 C'est l'au-ro - re é - clai-rant les

2^{de} D
 C'est l'au-ro - re é - clai-rant les

T
 C'est l'au-ro - re é - clai-rant les

B
 C'est l'au-ro - re é - clai-rant les

p

ppp

cioux, _____ Au le_ ver de la sou_ ve_ rai_ ne

cioux, _____ Au le_ ver de la sou_ ve_ rai_ ne

cioux, _____ Au le_ ver de la sou_ ve_ rai_ ne

cioux, _____ Au le_ ver de la sou_ ve_ rai_ ne

f _____ *p*

Cha_ cun ac_ court, é_ mus, joy_ eux, Le ré_ veil du_ ne

Cha_ cun ac_ court, é_ mus, joy_ eux, Le ré_ veil du_ ne

Nous ac_ cou_ rons é_ mus, joy_ eux, Le ré_ veil du_ ne

Nous ac_ cou_ rons é_ mus, joy_ eux, Le ré_ veil du_ ne

esce.

1^{re} D
 gran - de Rei - ne C'est l'aurore é - clai - rant les cieux.

2^e D
 gran - de Rei - ne C'est l'aurore é - clai - rant les cieux.

T
 gran - de Rei - ne C'est l'aurore é - clai - rant les cieux.

B
 gran - de Rei - ne C'est l'aurore é - clai - rant les cieux.

1^{re} D *f*
 Le réveil d'u - ne gran - de Rei - ne C'est l'au - rore é - clai -

2^e D *f*
 Le réveil d'u - ne gran - de Rei - ne C'est l'au - rore é - clai -

T *f*
 Le réveil d'u - ne gran - de Rei - ne C'est l'au - rore é - clai -

B *f*
 Le réveil d'u - ne gran - de Rei - ne C'est l'au - rore é - clai -

ff sf sf

1^{re} D
 - rant les cieux. Le réveil d'u - ne gran - de

2^e D
 - rant les cieux. Le réveil d'u - ne gran - de

T
 - rant les cieux. Le réveil d'u - ne gran - de

B
 - rant les cieux. Le réveil d'u - ne gran - de

sf

1^{re} D
 Rei - ne, C'est Pau - rore é - clairant les cieux. C'est l'au -

2^e D
 Rei - ne, C'est Pau - rore é - clairant les cieux. C'est l'au -

T
 Rei - ne, C'est Pau - rore é - clairant les cieux. C'est l'au -

B
 Rei - ne, C'est Pau - rore é - clairant les cieux. C'est l'au -

ff

3

1^{re} D
 - rore é - clai - rant les cieux, é - clai - rant les

2^e D
 - rore é - clai - rant les cieux, é - clai - rant les

T
 - rore é - clai - rant les cieux, é - clai - rant les

B
 - rore é - clai - rant les cieux, é - clai - rant les

1^{re} D
 cieux! _____

2^e D
 cieux! _____

T
 cieux! _____

B
 cieux! _____

CORISANDRE (descendant du perron) Récit.

No-bles seigneurs, un peu de pa-ti-en-ce; La Rei-ne ne sau-

-rait en-cor vous re-ce-voir. De-puis la pre-mière

heure, el-le donne au-di-en-ce A cet-te Flo-ren-

-tine ar-ri-vée hi-er soir.

Moderato.
 Pour el-le, la fa-veur ne s'est pas fait at-

C

- ten - dre, Et tout fait sup - po - ser que la bel - le va

p

C

pren - dre Pla - ce dans l'es - ca - dron, — Dont je suis le clai

C

ron, —

TÉNORS.

T

Quoi les fil - les d'hon -

BASSES.

B

Quoi les fil - les d'hon -

f

mf

CORISANDRE.

L'es-ca-dron volant —
 - neur for-ment un es-ca-dron!
 - neur for-ment un es-ca-dron!

de la Rei - ne! C'est

à Sa Ma - jes - té

que nous de - vous ce

C

nom

crsc

T

B

f

Poco più Moderato.

f

L'esca_dron vo_lant de la Rei_ne? Es_ca -

L'esca_dron vo_lant de la Rei_ne? Es_ca -

T

B

p

p

p

-dron sans mous_quets, sans lan_ces, sans ca_non! J'ai

-dron sans mous_quets, sans lan_ces, sans ca_non! J'ai

T

B

cédez.

f Tempo.

peur que l'en_ne_mi ne ren_ver - se sans pei - ne l'es_ca -

peur que l'en_ne_mi ne ren_ver - se sans pei - ne l'es_ca -

T
_dron vo_lant de la Rei - nel

B
_dron vo_lant de la Rei - nel

f *p*

CORISANDRE.

C
Comp_tez_vous donc nos yeux pour rien?

p

1^{re}
D
Mes_seigneurs,regar_dez nous bien!

2^{de}
D
Mes_seigneurs,regar_dez nous bien!

3^{de}
D
Mes_seigneurs,regar_dez nous bien!

B COUPLETS.

Allegro Maëstoso. CORISANDRE.

(♩ = 104)

L'es_ca_dron vo_lant de la

c

Rei - ne Ne marche pas — la lance au poing. — Et

c

pour des_cen - dre dans la - rè - ne, De fer, il ne se cou - vre

rall.

c

point. — Au com_bat il ne por - te guè - res

a tempo. *cédez un peu.*

c

Que den_tel les et fleurs de - bal, ... Ce sont des ar_mes plus lé - gè - res,

c

Mais qui n'en font pas moins de mal. *Tempo 1^o*

f *ff*

c

L'es-ca-dron volant de la

p

c

Rei - ne Va, mèche al - lu - mé - e, en tout

c

lieu, Et pour - tant, jamais il ne

c

traî - ne De ça - nons prêts à fai - re

rall.

a Tempo. *cédez un peu*

c

feu _____ Car il ne pla - ce pour ses guer_res, Qu'en

a Tempo.

ff *p*

tr *tr*

c

ses re_gards le feu fa - tal; Ce sont des ar_mes plus lé - gè - res,

tr *tr* *tr* *tr*

suites

c

Mais qui n'en font pas moins _____ de mal.

f *ff*

Tempo I^o

TÉNORS. Les (♩) équivalent aux (♩) précédentes.

T

Et de l'es - ca - dron de la Rei_ne Mes

BASSES.

B

Et de l'es - ca - dron de la Rei_ne Mes

f *tr*

MARGUERITE.

M

El - le n'est pas nom -

T

bel - les parmi vous la - quelle est Ca - pi - tai - ne ?

B

bel - les parmi vous la - quelle est Ca - pi - tai - ne ?

pp

M

- mée en - cor, Mais pour la dé - si -

M

- gner tout le monde est d'ac - cord.

(saluant)

M
C'est Margue_ri_ - ted'Aqui_ - tai - ne.

1^{re} D
Toi! toi!

2^e D
Toi! toi!

tr: *f* *p* *tr:* *crese.*
marcato.

BLANCHE

Pas du tout, ce se_ - ra

1^{re} D
toi! toi!

2^e D
toi! toi!

f *pp*

(elle fait la révérence.)

B
Blan_ - che de Vil_ - le - roy.

1^{re} D
Toi! toi!

2^e D
Toi! toi!

tr: *f* *p* *tr:* *crese.*

DIANE.

Vous ou - bli - ez Di -
 toi! toi!
 toi! toi!

(même révérence)
 - a - ne de Tu - ren - ne.
 Ni toi! ni
 Ni toi! ni

toi! Ce - se - ra moi, A moi l'em - ploil A moi! à
 toi! Ce - se - ra moi, A moi l'em - ploil A moi! à

Moderato. (♩ = 96.)

LA REINE (sur le perron)

Si - len - ce, mes fil - les!

moi!

La

La

La

Moderato.

sf pp

pp

LA REINE. Récit.

Rei - ne!

Rei - ne!

Rei - ne!

sf

L
R

- ploi de Ca-pi-tai-ne de mes fil-les d'honneur Ces-se d'ê-trè va-

Moderato.

L
R

- cant. J'endis pose en fa-veur De la très no-ble de moi-

Pressez

f

(Elle la désigne et descend)

L
R

- sel-le This-bé de Mon-te-fio-ri.

f

avec Thisbé du perron pendant le chœur suivant)

TÉNORS.

T

p

Ah! com-bien de grâce a la bel-le! Tout séduit, tout en-

BASSES.

B

p

Ah! com-bien de grâce a la bel-le! Tout séduit, tout en-

p

A ton as-pect, ce n'est qu'un cri D'admi-ra-ti-

T
- chan - teen el - le!

B
- chan - teen el - le!

L
R
- on et de joie! Il va suf-fi-re qu'on te voie, Pour laisser son cœur à ma

L
R
cœur, Ah! — C'est ton rô - le en ce lieu, — Comme à

L
R
ces de-moi-sel - les, De plai-re, de char-mer, — d'ins-pi-

La R
 - rer de l'amour, ——— Tou_jours à la ver_tu fi_dè - les. Au

La R
 - tant qu'à la cau - se du Roi. ——— Pour ga - gner à mon fils ——— les

The second system of music continues the vocal line and piano accompaniment. The vocal line lyrics are: "- tant qu'à la cau - se du Roi. ——— Pour ga - gner à mon fils ——— les". The piano accompaniment continues with various musical notations.

La R
 cours en - cor rebel - les, Puis - , je comp_ter sur toi, Pe -

The third system of music continues the vocal line and piano accompaniment. The vocal line lyrics are: "cours en - cor rebel - les, Puis - , je comp_ter sur toi, Pe -". The piano accompaniment continues with various musical notations.

THISBÉ.

molto ritenuto, .
 - tit dé_mon aux blan - ches ai - les

pp *suivrez* *f*

The section titled "THISBÉ." begins with a vocal line and piano accompaniment. The vocal line lyrics are: "molto ritenuto, .
- tit dé_mon aux blan - ches ai - les". The piano accompaniment includes dynamic markings of *pp* (pianissimo) and *f* (forte), and the instruction *suivrez* (follow).

T
si, du moins pour prendre un cœur Français, Il ne faut

p

T
pas du sien — li - vrer l'a - cès!

LA REINE.
N'as -

f *pp*

THISBÉ (fièrement)

Je n'ai - me - rai jamais.

LA REINE
- tu ja - mais ai - mé?

f

Andante (♩ = 72)

C ROMANCE .

THISBÉ.

Andante.

Au seul nom de l'a -

p

T
- mour, je pleu-re Une a-mie en mon cher pa-ys,—

p

T
Qui s'est é-teinte a-vant son heu-re Pour a-voir vu —

pp *f* *pp*

T
— ses vœux trahis, De- puis sa tris-te fin cet

T
an- re Un mo- ment ex- i -

f

T
le du ciel, — Sur d'au-tres cœurs at -

T
- tend — qu'on ven - ge Cet a-mour qui lui fut mor -

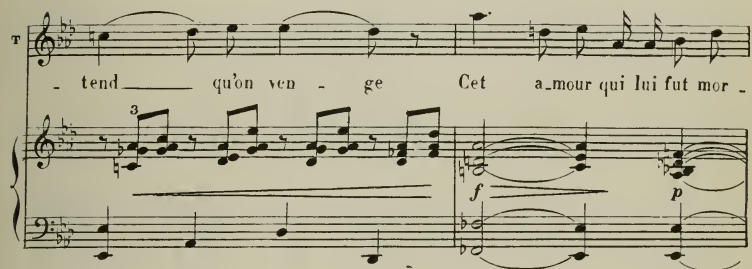

doux et lent. A Tempo.

T
- tel, — qui lui fut mor-tel.

AT?

suivex

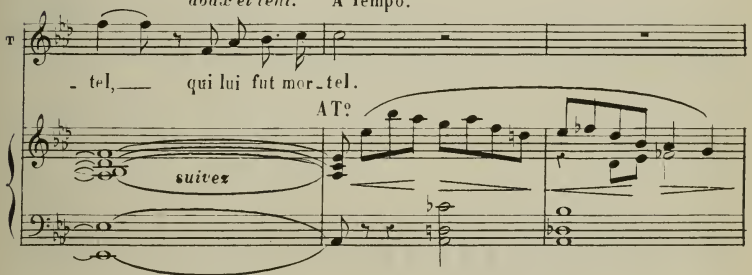

T
A l'heu - re des sain - tes vengeances Que la chère om - bre at -

T
 - tend de moi, J'enremplirai les ex - i - gen - ces,

T
 Sans pi - tié — com - me sans ef - froi. —

T
 A la vic - ti - me ex - pi - a - toi - re,

T
 Que je veux di - gne de l'au - tel

T
J'ap - prendrai la ter - ri - ble his - toire

T
De l'a - mour qui de - vient mor - tel, — l'a - mour, l'a - mour mor -

ad lib.

p *suites*

Maestoso.

T
- tel.

LA REINE. *Récit.* (aux seigneurs en souriant)

Maestoso. Mes - sieurs, vous voi - là pré - ve -

ff

La
R
- nus Des noirs pro - jets que cel - le que Flo -

p

La
R

- ren - ce En - voie à no - tre cour de

La
R

Fran - ce .

f *ff*

La
R

La Rei - ne ne vous re - tient

p

Allegro con spirito.

La
R

plus.

Allegro con spirito.

p *cresc.*

7

7

1^{re} D Au le - ver de la Sou - ve - rai - ne

2^e D Au le - ver de la Sou - ve - rai - ne

T Au le - ver de la Sou - ve - rai - ne

B Au le - ver de la Sou - ve - rai - ne

ff *sf* *sf*

1^{re} D Les cour - ti - sans s'en vont joy - eux,

2^e D Les cour - ti - sans s'en vont joy - eux,

T Quel spec - ta - cle a frap - pé nos yeux!

B Quel spec - ta - cle a frap - pé nos yeux!

sf

1^{re} D
Un nou - vel as - tre chez la Rei - ne

2^e D
Un nou - vel as - tre chez la Rei - ne

T
Nous a - vous vu près de la Rei - ne

B
Nous a - vous vu près de la Rei - ne

sf

1^{re} D
Vient de se mon - trer à leurs

2^e D
Vient de se mon - trer à leurs

T
Sur - gir un as - tre ra - di -

B
Sur - gir un as - tre ra - di -

sf

1^{re} D
yeux. Un nou - vel as - tre chez la

2^e D
yeux. Un nou - vel as - tre chez la

T
- eux. Nous a - vons vu près de la

B
- eux. Nous a - vons vu près de la

ff

1^{re} D
Rei - ne Vient de se mon -

2^e D
Rei - ne Vient de se mon -

T
Rei - ne Sur - gir un

B
Rei - ne Sur - gir un

1^{re}
D
- trer à leurs

2^e
D
- trer à leurs

T
as - tre ra - di -

B
as - tre ra - di -

1^{re}
D
yeux.

2^e
D
yeux.

T
- eux.

B
- eux.

ff *sff* *sff* *sff*

A. SCÈNE. B. ROMANCE.

(RÉP.) Oh! le breton n'a qu'à bien se tenir.

Allegro agitato.

LA REINE.

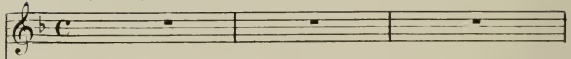

RENÉ.

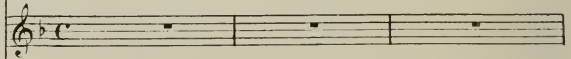

GAËL.

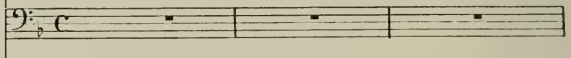

LE CHAMBELLAN.

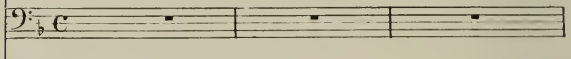

1^o DESSUS.

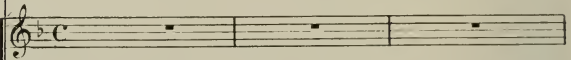

2^o DESSUS.

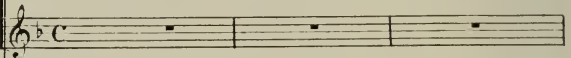

Allegro agitato.

PIANO.

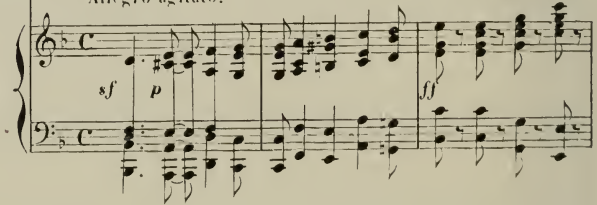

LE CHAMBELLAN.

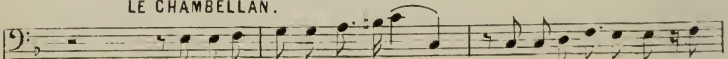

Deux gentils hommes de Bretagne Demandent la faveur, Ma -

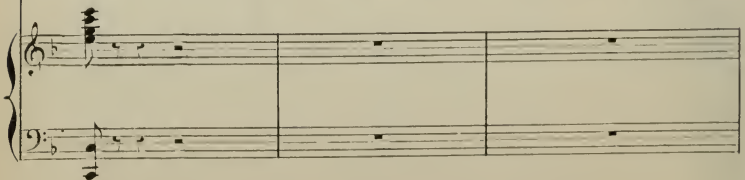

1^o
C

- da - me d'être ad - mis Par vo - tre Ma - jes - té.

Vivo.

f

LA REINE. (à ses filles)

Ce sont nos deux a - mis.

LE CHAMBELLAN.

Le Com - te Ga - ël Penho -

Moderato.

1^o
C

- ë, Qu'ac - com - pa - gne le Com - te Re - né de Tré - ma - ri -

LA REINE. (au Chambellan)

(aux filles d'honneur)

Qu'ils vien - nent donc! C'est bien ce - la.

- a.

f

p

LA REINE.

Ce n'est pas ce_lui_là!

LE CHAMBELLAN.

Monsieur de Penho ë...

Mon -

- sieur de Tré - ma - ri - a.

Allegro.

mf

ff con fuoco.

LES FILLES D'HONNEUR. Le voi_là! le voi -

Le voi_là! le voi -

pp

RENÉ.

Sei -

GAËL.

Sei -

1^{re} D
- là! le voi - là! le voi - là! le voi - là!

2^e D
- là! le voi - là! le voi - là! le voi - là!

Maestoso. (♩ = 63)

R
- gneurs des vil - les très fi - dè - les De Paim - pol et de Trégui - er, Nous

G
- gneurs des vil - les très fi - dè - les De Paim - pol et de Trégui - er, Nous

R
som_mes dé_légués par el_les; Chacun de nous vient vous prier,

G
som_mes dé_légués par el_les; Chacun de nous vient vous prier, 0

R
0 gran_de Rei_nel de permet_tre Qu'il *doux.*

G
gran_de Rei_nel de permet_tre *doux.* Qu'il

R
met_te en toute hu_mili_té, L'hom_ma_ge pur de sa ci_té Aux

G
met_te en toute hu_mili_té, L'hom_ma_ge pur de sa ci_té Aux

R
 pieds du jeu ne Roi son maî - tre .

G
 pieds du jeu ne Roi son maî - tre .

f

6 6 6

LA REINE. Molto Moderato.

Récit.

Soy - ez les bien ve - nus, sous no - tre toit roy -

ff *pp*

L.
R
 - al, Vous qui dans ce moment, dif - fi - ci - le, peut -

L.
R
 - è - tre, Ap - por - tez au Roi, no - tre

L.
R.

maître, De vos villes l'appui loy

f *p*

L.
R.

- al, Dans ce château, dont vous êtes les

ff

L.
R.

hôtes, J'es-père parvenir à vous faire oublier La Bruy

p

L.
R.

- ère déserte, et les arides côtes

pp

L^a
R

De Paimpol et de Tré-guier.

RENÉ.

Nous

42
8

R

les faire oublier! Ah! J'o-se-rai le dire à la

mf

42
8

R

Rei-ne! Son espérance, en ce-ci, se-rait-vai-ne. Endé-

R

- pit des splendeurs de ce sé-jour royal,

42
8

R

Non rien pour un breton ne vaudra les bruyères Et les

R

cédez un peu. *riten.*

champs pleins de ronces et de pierres De son pays natal

B. ROMANCE.
Andante non troppo. (♩ = 80)

R

f

dim. *p*

RENÉ A Tempo.

R

p *rit. 3*

() mon ro -
a tempo.

R

cher que dé - ra - ci - ne La mer qui

R

len - te - ment le mord ! O mon toit

R

que mi - di cal - ci - ne, Et qu'é - bran - le le

R

vent du Nord! Demeure

R

som - breet so - li - tai - re, Tu vaux les

pp

R

pa - lais mer - veil - leux! Rien n'é - ga -

pp *f*

R

- le le coin de ter - re où le so - leil

p *f* *f*

R

ou - vrit nos yeux!

ff *sf* *sf* *p* *f* *pp*

R

Si l'a-beil - leaux ti-mi-des

R

ai - les, Di - sait a l'ai-gle; Peux-tu bien

R

Te plaire aux nei-ges é - ter - nel - les, Sur des

R

rocs où ne fleu - rit rien? L'ai-gle di -

R

-rait: Loin du ton - ner - re Je ne san -

R

-rais vi - vre joy - eux! Son bruit m'a ber -

R

- cé dans mon ai - re, Et ses é - clairs

R

ou - vert mes yeux!

enchaînez

1^{re} ENTRÉE de GINA.*Musique de Scène.*

Andante (♩ = 72)

pp

Sortie générale.

2^{me} ENTRÉE de GINA.*Musique de Scène.*- (RÉP.) Voilà notre jolie muette
qui revient.

Andante (♩ = 72)

pp

pp

pp

pp

№ 3.
TRIO-BOUFFE.

(RÉP.) Chevalier de Valperdu mon nom

Vivace. (♩ = 96.)

RENÉ.

ISABEAU.

GAËL.

PIANO.

Vivace.

sf

RENÉ.

Ah! qu'il prend bien l'air

ISABEAU.

Si j'y comprends un mot je veux être pendu!

GAËL.

Ah! qu'il prend bien l'air

R
con - fon - du! Sci -

I
Si j'y com - prends un mot, je veux être pendu!

G
con - fon - du! Sci -

R
- ence à fein - dre sans pareil - le! Il jouera son

G
- ence à fein - dre sans pareil - le! Il jouera son

cresc.

R
rôle à mer - veil - le! Le faux Monsieur de Val - per - du!

G
rôle à mer - veil - le! Le faux Monsieur de Val - per - du!

f *p*

cédez.

R
il jouera son rôle à merveil - le! Le faux Monsieur de

G
il jouera son rôle à merveil - le! Le faux Monsieur de

cresc. *cédez.*

A Tempo.

R
Val - per - du! Je

I
Nou - veau ve - nu, mon nom vous est donc par - ve - nu?

G
Val - per - du!

Tempo. *p*

R
vous l'a dit! Par nous, vous étiez attendu! —

I
At - tendu? moi,

R

Vous ... Le sabei de Val_per - du!

I

moi, Valperdu? C'est

I

bien moi même, Ah! par ma foi! De grandsseigneurs, de

p

I

vo - tre es_pè - ce Pour uncampagnard com_me moi, Ont vraiment

cédez

p *suivent.*

RENÉ

Ah! parfait! che - valier par -

I

trop de gentilles - se!

p

R

- fait! De Pouilly, vous semblez ve - nir endroite li - gne.

f *p*

ISABEAU.

Mais j'en viens, en ef - fet! L'autre se - maine en - cor, j'y ven -

R

Ah! par - fait! che - va -

I

- dan - geais ma vi - gue.

G

Ah! par - fait! che - va -

p *sf* *sf*

cédez.

R - lier, parfait! C'est com-po-sé de main de maî-tre!

G - lier, parfait! C'est com-po-sé de main de maî-tre!

sf sf

cédez.

R Pour lui ressembler de par-tout Vous a-vez abdi-qué

G Pour lui ressem-bler de partout Vous a-vez abdi-

poco rall.

R - vo-tre ê-tre! C'est com-posé de main de

I Je n'ai rien ab-di-qué du tout.

G - que vo-tre ê-tre!

poco rall.

R maî - tre. GAËL. No - tre com - pli - ment - vous est

G No - tre com - pli - ment - vous est

R a Tempo. du!

I Si j'y comprendsunnetje

G du!

a Tempo.

R Ah! qu'il prend bien l'air con - fon - du!

I veux être pendu!

G Ah! qu'il prend bien l'air con - fou - du!

R
Sci - ence à fein - dre

I
Si j'y comprends un mot je veux ê - tre pen - du!

G
Sci - ence à fein - dre

R
sans pareil - le! Il jouera son rôle à merveil - le!

G
sans pareil - le! Il jouera son rôle à merveil - le!

crese. *f*

R
Le faux Monsieur de Val - per - du! Il jouera son

G
Le faux Monsieur de Val - per - du! Il jouera son

p

cédez

A Tempo.

R
rôle à merveille! Le faux monsieur de Val-per-du!

G
rôle à merveille! Le faux monsieur de Val-per-du!

cédez

A Tempo.

cresc. *f* *p*

ISABEAU.

Bien qu'Isabeau de Val-per-du. Je ne puis pas, Messieurs, Je ne puis pas Mes-

p *p*

RENÉ. (baissant la voix)

Eh bien votre af-

-sieurs, Messieurs, je vous l'as-su-re. Etre le vôtre,...

R
- fai - re à Joi - gny? —

I
Ils con-nais-sent mon a-ven-

1

- tu - re? C'est bien de moi — qu'on parle i - ci.

GAËL.

Cet - te ren -

p

1

Pour moi, mais l'au - tre doit la trou - ver un peu

G

- con - tre à bien fi - ni?

RENE.

Cou - ché dans un lit qu'il mau - dit,

1

du - re.

f *pp*

ISABEAU.

Je ne sais pas ce qu'il en

pp

dit; Mais ton - te fois ses plaintes seraient vai - nes: Le

p *f*

ciel l'a - ban - don - na.

GAËL.

Il en a pour ses

pp

Non, c'est pour tou -

trois se - mai - nes?

I - jours qu'il en a.

G Vous l'a - vez donc tu -

R Quel-que bot - te se -

I Non, pas moi... c'est ma bret - te.

G - é ?

R - crè - te?

I Très se - crè - te, en ef - fet, Car je ne sais en -

Un poco più Moderato.

R
I

Vous voi_là sûr de son si-len-ce;
- corcomment ce-la s'est fait.

Un poco più Moderato.

f
p

R
I

Nous aussi,
Vous? Ce-la vous in_tê-res-se pen.

G

Que di_tes_vous

p

G

la? de par Dieu! Nous n'aurons dé_sor_mais qu'un_eseule ex_is -

cresc.

RENE

(Prenant l'autre main d'Isabeau)

(Pressant la main d'Isabeau)

Qu'en - tre

- ten - ce,

Qu'un — seul cœur.

Tempo 1^o

nous ce - la soit en - ten - du!

Tempo 1^o

ISABEAU.

Si j'y comprends un mot, je veux ê - tre pendu! —

Presto.

RENÉ.

En - tre nous c'est bien en - ten - du, Par vo - tre a - dres - se

GAËL.

En - tre nous c'est bien en - ten - du, Par vo - tre a - dres - se

Presto.

p

R
sans pa - reil - le ! Vous al - lez jou - er à mer - veil - le

G
sans pa - reil - le ! Vous al - lez jou - er à mer - veil - le

R
Vo - tre rô - le de Val per - du. Ah! vous

G
Vo - tre rô - le de Val per - du. Ah! vous

R
al - lez jou - er à mer - veil - le à mer - veil - le

G
al - lez jou - er à mer - veil - le à mer - veil - le

R
Vo - tre rô - le de Val per -

G
Vo - tre rô - le de Val per -

f

R
_du! Ah! qu'il a bien l'air con - fon - du!

ISABEAU.

G
_du! Ah! J'en de_meu_re con - fon - du!

p

R
Est - il bien cer_tain que je veil - le? Ren -

G
Ah! qu'il a bien l'air con - fon - du!

RENE.

Le faux mon_sieur de Val - per - du!

con - tre é - tran - ge, sans pa - reil - le! Ils

p

cédez un peu.

n'at_tendaient, moi! Val - per - du! — Si j'y com -

GAËL.

Le faux monsieur de Val - per - du!

cédez un peu.

a Tempo

-prends un mot, je veux è tre pen - du.

cresc.

a tempo.

R Ah! ah! ah! ah!

I Si j'y com - prends un mot je veux ê - tre pen -

G Ah! ah! ah! ah!

ff *p*

R ah! ah! ah! ah!

I -du! Si j'y com - prends un mot je veux ê - tre pen -

G ah! ah! ah! ah!

f *p*

R
Le faux mon - sieur de Val per - du ! —

I
_ du ! Foi d'I - sa - beau — de Val per -

G
Le faux mon - sieur de Val per - du ! —

crise.

R
Ah! —

I
_ du ! Ah! — J'en de - men - re

G
Ah! —

crise.

R
I
G

Qu'il a bien l'air con - fon -
con - fon - du ! Foi d'I - sa -

Qu'il a bien l'air con - fon -

R
I
G

_du, le faux mon - sieur de
beau _____ de

_du, le faux mon - sieur de

f *sf* *sf*

R
Val - - - per - du! Ah! ah! ah!

I
Val - - - per - du! foi d'I - sa -

G
Val - - - per - du! Ah! ah! ah!

ff

R
ah! ah! ah! ah! ah!

I
-beau de Val - per - du!

G
ah! ah! ah! ah! ah!

ff *ff*

Enchaînez

SCÈNE ET CHŒUR
DES FILLES D'HONNEUR.

Andantino. (♩ = 104.)

THISBÉ.

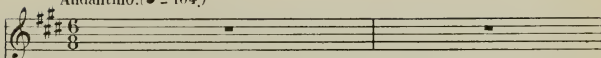

CORISANDRE.

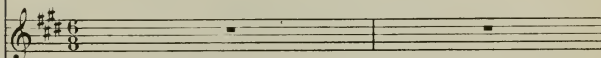

DIANE.

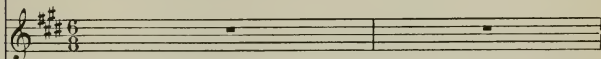

MARGUERITE.

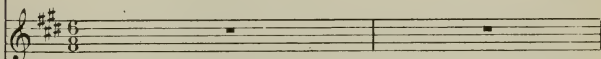

LES FILLES
D'HONNEUR.

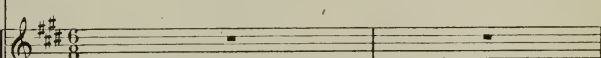

RENÉ.

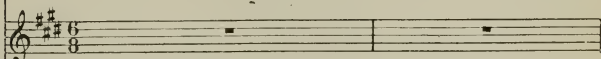

GAËL.

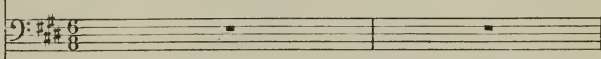

PIANO.

Andantino. (♩ = 104.)

pp *f* *p*

Pédale sourdine.

GAËL.

(Preuant le bras d'I-beau)

Non loin, j'en tends par ler des fem mes ou des

RENÉ (Prenant l'autre bras d'Isaac)

R

Pro-mé-nous -
- pa - ges.

ppp

R

- nous sous ces om-bra - ges.

ppp

H

MARGUERITE.
Ils n'y sont

p

D

DIANE

Allo moderato. ♩ = 88

Ail - leurs, ils sont al - lés!

M

plus!

Allo moderato. ♩ = 88

f *p*

CORISANDRE.

Les oi - seaux se sont en - vo -

- lés, Com - me dit le po - è - te, en cet - te vil - la - nel

le Que la Rei - ne trou - ve si bel - le, Quand

THISBÉ. Récit.

Chan - tez la donc i

nous la lui chan - tons.

T
ci. Il se peut — que cet air les charme en vo-tre

T
bou- che. Dans ses rets l'oi- se- leur — sou- vent at- ti- re ain-

Andantino (♩ = 104)
T
- si l'oi- seau — fa- rou- che.

La 1^{re} partie ne doit être chantée que *très doux*.
par Thibé et Corisandre.

1^{re} D
LES FILLES D'HONNEUR Du sein des blés Les oi-
très doux.

3^e D
Du sein des blés Les oi-

The fourth system features two vocal lines, labeled "1^{re} D" and "3^e D". The lyrics are "LES FILLES D'HONNEUR Du sein des blés Les oi- très doux." and "Du sein des blés Les oi-". The piano accompaniment is marked *pp* and features a complex, flowing melodic line in the right hand with trills and grace notes.

1^{re} D.
 D.
 _seaux se sont en vo - lés ;

3^e D.
 D.
 _seaux se sont en vo - lés ;

1^{re} D.
 D.
 Pour eux, ma mi - e, No -

3^e D.
 D.
 Pour eux, ma mi - e, No -

1^{re} D.
 D.
 _tre pré - sen - ce est en - ne - mi - e .

3^e D.
 D.
 _tre pré - sen - ce est en - ne - mi - e .

1^{re} D. Tout a_hu_ris, Pour des chan_seurs, ils nous ont

2^e D. Tout a_hu_ris, Pour des chan_seurs, ils nous ont

8^{va}

1^{re} D. pris. Dieu sait, ma bel_le, Si votre en-

2^e D. pris. Dieu sait, ma bel_le, Si votre en-

p

1^{re} D. vie est si cru_el - le! Aux blés n'en_trous Que

2^e D. vie est si cru_el - le! Aux blés n'en_trous Que

pp

1^{re} D.
D.

pour cueillir des li - se - rons, A - fin mi - gnon - ne, De

3^e D.
D.

pour cueillir des li - se - rons, A - fin mi - gnon - ne, De

1^{re} 2^e D.
D.

t'en faire u - ne hum - ble cou - ron - ne.

3^e D.
D.

t'en faire u - ne hum - ble cou - ron - ne. Au sein des

1^{re} 2^e D.
D.

Au sein des blés, Ren - trez

3^e D.
D.

blés, Au sein des blés, Ren - trez

1^{re} D.
D.

done, oi - seaux en - vo - lés !

5^e D.
D.

done, oi - seaux en - vo - lés !

1^{re} D.
D.

Ren - trez, ren - trez, chers e - xi -

5^e D.
D.

Ren - trez, ren - trez, chers e - xi -

1^{re} D.
D.

lés, chers e - xi - lés.

5^e D.
D.

lés, chers e - xi - lés.

ppp

MÉLODIE et RÉCIT.

(RÉP.) Ne vous fiez pas trop à ces belles promesses.

Andantino. (♩ = 66.)

THISBÉ.

RENÉ.

PIANO.

Andantino.

p

pp rall.

THISBÉ. *Al Tempo.*

L'es_pé_rance est com_me le pha_re Que voy_ait bril -

- ler un marin — Con_tre l'ou_ra_gan qui l'é_ga_re, Il offre un a_bri —

son_ verain.

Mais plus vers la lu_eur con_fu_sé Court son vais_

poco agitato.

A Tempo I^o

T
 -seau plus et le fuit. Au jour il voit ce qui l'a -

cresc. *f*

T
 bu - se... C'est une étoi - le qu'il pour - suit!

R
 RENÉ (avec passion)
 Des

doux *pp*

R
 yeux ou peut du moins la sui - vre Jus - qu'à ce qu'on ces - se de

un poco più animato. *f*

R
 vi - vre, Oui, jusqu'à ce qu'on ces - se de vi - vre.

p *f*

T
Sui - vez la des yeux monsieur, mais — Désespé - rez de l'at - teindre jamais

R
O pa -

Bruit des cloches.

T
On son - ne l'an - ge -

R
ro - le cru - el - le

Orgue dans la chapelle.

T
- lus, à - dieu! vers la cha - pel - le En hâte accourt toute la

T
cour!

Œ. 6.
FINAL.

Molto Moderato. (♩ = 69)

THISBÉ.

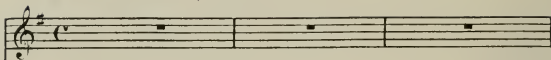

LA REINE.

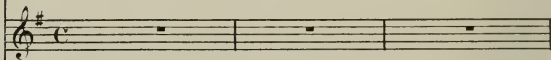

CORISANDRE.

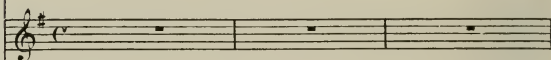

RENÉ.

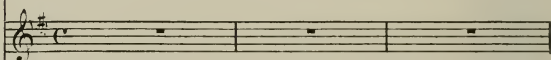

1^{er} DESSUS.

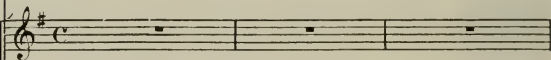

FILLES D' HONNEUR.

2^{es} DESSUS.

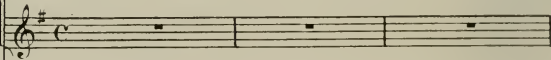

TÉNORS.

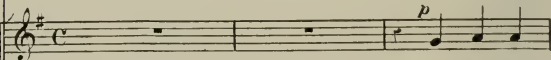

SEIGNEURS.

L'ai_rain de

BASSES.

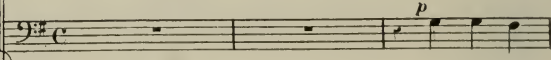

L'ai_rain de

Molto Moderato. (♩ = 69)

PIANO.

T
la cha-pel - le Nous ap - pel - le Au saint lieu, — Al -

B
la cha-pel - le Nous ap - pel - le Au saint lieu, — Al -

T
- lons bons gen-tils hommes, Que nous som - mes, Pri - er Dieu, —

B
- lons bons gen-tils hommes, Que nous som - mes, Pri - er Dieu, —

très-doux.

T
Pri - er Dieu Qu'en cestemps de dis -

très-doux.

B
Pri - er Dieu

pp

T
- pu - - - tes Et de lut - tes pour la

B
Qu'en ces temps de dis - pu - tes

T
foi _____ Il gar - de d'hé - ri - si - e

B
Et de lut - tes pour la foi, Il gar - de d'hé - ri - si - e

T
La pa - tri - e Et le Roi. — La pa - tri - e

B
La pa - tri - e Et le Roi. — La pa - tri - e

Moderato. Récitatif mesuré.
LA REINE (aux seigneurs)

Poursuivre le Roi

T
Et le Roi!

B
Et le Roi!

pp ff

Moderato.

L. R.
Charles à la Sainte Chapelle, Nous vous ac-

p

L. R.
dans la faveur, Messieurs d'offrir la main à nos filles d'hon-

pp

(à Thibé)

L. R.
- neur. Sors de l'ombrage, ma belle; Tu sembles te ca-

pizz

19 20

Vivace.

THISBÉ. Récit.

où

cher. Vivace.

p *f*

tr

2 *2*

je serai, Mada - me, il viendra me cher - cher!

Vivace.

p

RENÉ (à lui-même) Più Moderato.

Mal - gré moi, ——— tout me

f

THISBÉ (à la Reine)

Ses yeux semblent m'inter - ro -

char - me et me sé - duit en el - le!

p

T
- ger! C'est fait! Il vient! il vient! il vient!

LA REINE.
Réponds lui donc!

RENÉ (à lui-même et s'arrêtant)
Plus elle est

pp

T
Que fait -

R
bel - le, Et plus l'ai - mer est un dan - ger!

THISBÉ.

T
- il? Il s'ar - rête?

RENÉ.
A Peu - vre qui m'a - mè - ne, Je dois mon

p *eresc.*

quasi ad lib.

R

à - ne et ma 'rai - son, Vers toi This -

a

- bé je n'i - rai pas Non! non! non! non!

LA REINE (à Thishé, stupéfaite)

Ton cap_tif aurait - il dé - jà bri - sé sa chaî - ne?

CORISANDRE (à Thishé)

Je

R

non!

c

vous Pa - vais pré - dit, je vous Pa - vais pré - dit; il é -

C
 - chap - pe à vos rêts, — Et vous y per - drez vo - tre pei - ne!

THISBÉ.
 Eh bien! du fier Bre - ton, je ju - re qu'à la

T
 Rei - ne A - vant huit jours, j'au - rai li - vré tous les se -

(PARLÉ) LA REINE . Il ne me suffit pas que par leurs séductions mes filles d'honneur

T
 - crets! —

T
 SEIGNEURS L'ai - rain de la Cha - pel - le

B
 L'ai - rain de la Cha - pel - le

ppp

obtiennent quelques confidences de mes ennemis. Je veux surtout connaître les secrets de ceux qui croient

T
Nous ap - pel - le Au saint lieu. — Al - lons bons gen - tils hommes,

B
Nous ap - pel - le Au saint lieu. — Al - lons bons gen - tils hommes.

peuvent causer devant elles en toute sécurité. (Touchant l'épaule de Gina) Nous voilà seules Gina?

T
Que nous som - mes; Pri - er Dieu! —

B
Que nous som - mes, Pri - er Dieu! —

GINA (s'agenouillant devant la Reine)

Je suis aux ordres de votre Majesté.

T
Pri - er Dieu!

B
Pri - er Dieu!

(Le Rideau tombe lentement.)

FIN du 1^{er} ACTE.

ENTR'ACTE .

Andantino (♩ = 96)

PIANO.

Hautbois.

Violons.

Flûte.

f

ff *f*

This system shows the piano accompaniment. The right hand plays a complex, rapid scale-like passage, while the left hand provides harmonic support with chords and rhythmic figures.

pp *poco a poco cresc.* *f*

tr. *ritard.* *p* *f* *sf* *pp* *pp* *Violons.*

pp *pp* *Cor.*

ACTE II.

SC. 7.

ENSEMBLE et COUPLETS.

Allegro scherzando. (♩ · 112)

CORISANDRE.

MARGUERITE.

FILLES D'HONNEUR.

ISABEAU.

PIANO.

ISABEAU (à Marguerite)

I

- ro - le, Au - tant qu'est bon le vin.

MARGUERITE (bas à ses compagnes)

Ah! de ce pe - tit no - ble, Qui sort de

pp

M

son vi - gno - ble, Nous pou - vons, je crois sans sou - ci,

M

Nous a - mu - ser tout à notre aise i - ci.

ISABEAU.

E - cou - tez -

sf *p*

I

- moi, mes. demoi - sel - les.

LES FILLES D'HONNEUR (s'éloignant de lui)

1^{re} Vce
D

Tur. lu - tu - tu! Tur. lu - tu - tu! Tur. lu - tu - tu!

(tirant un carnet de sa poche)

I

E - cou - tez _____ mon.

1^{re} Vce
D

Tur. lu - tu - tu!

I

tendre im - prom - tu. _____

1^{re} Vce
D

Tur. lu - tu - tu!

1^{re} D
D

Tur - lu - tu - tu! Tur - lu - lu - tu! Tur - lu - lu - tu!

tr tr tr tr

I

Je sais comment on parle aux bel - les.

1^{re} D
D

Tur - lu - tu - tu!

f

I

Je sais res - pec - ter la ver - tu.

1^{re} D
D

Tur - lu - tu - tu!

f

1^{re} D
D

Tur - lu - tu - tu! Tur - lu - tu - tu! Gar - dez pour vous vo -

tr p

I
A qui res-pec - te la ver-tu

1^{re} D
- tre im-promptu, Tur-lu - tu - tu! Tur-lu - tu - tu!

5 *5* *5* *5*

cresc.

I
Doit-on cri-er: Tur-lu - tu - tu!

1^{re} D
Tur - lu - tu - tu!

f *tr*

(Il tombe sur un siège)

CORISANDRE paraît au fond, toutes les filles d'honneur remontent vers elle)

CORISANDRE (après avoir mis un doigt sur ses lèvres et désignant Isabeau)

Bien que sim-ple d'es - prit et de no - bles - se in -

pp

c

- fi - me, Cet homme est des bre - tons le

c

con - fi - dent in - ti - me, La Reine en a re -

c

- çu l'a - vis, donc il fau - drait Qu'u - ne de nous ob -

c

- tint son se - cret.

f *p*

ISABEAU (à lui-même)

cédez un peu

Il pa_rait que je sens en_ cor trop ma pro_vin_ ce.

sfp *cédez un peu*

(se levant)

a Tempo.

Eh! bien!

j'é_ tu_ die_ rai, corbleu! —

*a Tempo.**cresc.*

Je veux que pour un prin_ ce On me prenne a_ vant

(à lui-même)

peu

Nou_ vel_ le moqueri_ e!

Res_ tez, restez, je vous en pri_ e,

Res_

I

172^o
D

Nou - vel - le moqueri - e,
- tez, res - tez, je vous en pri - e, Res -

crese. *f* *p*

I

172^o
D

Oh! ma foi non! On ne rit pas deux fois —
- tez, restez, res - tez,

crese. *f* *p* *f*

I

172^o
D

— d'un bour - gui - gnon. LES FILLES D'HONNEUR (lui barrant le passage)
Allegro scherzando. Quoi!

p *fp*

ISABEAU.

1

Tur_lu_tu_tu!

Vous fuyez les de_moi_sel_les?

1

Tur_lu_tu_tu! Tur_lu_tu_tu! Tur_lu_tu_tu!

(le poursuivant)

li_ sez_ nous donc_ votre impromptu?

f *p*

ISABEAU

Tur_lu_tu_tu! Tur_lu_tu_tu! Tur_lu_tu_tu! Tur_lu_tu_tu!

1

Tur - lu - tu - tu!

(le poursuivant)

Vous sa - vez y par - lez aux bel - les?

1

Tur - lu - tu - tu!

Et - rendre homma - ge a la ver - tu!.

1

Tur - lu - tu - tu! Tur - lu - tu - tu! Un nou - veau piè - ge

Si vous respec - - tez

1

m'est ten_du!

la ver_tu, Pour_quoi cri_er: Tur_lu - tu_tu!

erese.

(criant) Vivace ma non troppo. (♩ 132)

Tur_lu_tu_tu! Tur_lu_tu - tu!

Tur_lu_tu_tu! Tur_lu_tu - tu!

f ff ff p

CORISANDRE (lui barrant le passage)

Un mot, mon ai_mable sei_gneur, Et d'ordre de la Rei - ne!

fpp

CORISANDRE

ISABEAU

L'or-dre n'est pas pour vous parti-culier, Mon-

Ah! pour moi quel hon-neur!

- sieur le che-va-lier, Mais qui veut la faveur du

maî - tre Doit s'y sou-met - tre.

ISABEAU

Ah! pour ja -

cédez *A Tempo.*

mais je m'y sou mets! Que est-il, damoi sel-le?

suivez. *pp*

cédez un peu

f

CORISANDRE.

Ces sant de vol-ti-ger i-ci de belle en bel-le, II

cédez

c con-vient que, do-ré-na-vant, Cha-que seigneur fas-se

riten. *A Tempo.*

choix d'u-ne da-me, D'u-ne seule, et tout haut qu'ea-

riten. *A Tempo.*

p

c

- suite il se pro - cla - me Son ca - va - lier ser - vant.

c

cédez.
Comprenez - vous, che - va - lier?

I (à part) Récit poco più Moderato.
Ses - pru - nel - les Lan - cent de
Un poco più Moderato.

cédez. *f* *pp*

I

tel - les é - tin - cel - les Que de la re - gar - der... j'ai

f

I

peur, Oui, j'ai peur d'é - cla - ter, ma pa - ro - le d'honneur!

p *ff*

COUPLETS

Moderato. (♩ 84)

CORISANDRE. Poco più Moderato.

Moderato.

Oui, vous me compre - nez, mes -

Musical score for Corisandre's second line of the duet. The piano accompaniment continues with a steady rhythm.

Musical score for Corisandre's third line of the duet. The tempo changes from ritardando to A Tempo.

ISABEAU. (la regardant amourement)

cédez.

Je les fermis,

Est-ce assez bê - te?

Je ne sais pas où j'ai la

Musical score for Isabeau's first line of the duet. It features a vocal line and a piano accompaniment.

CORISANDRE *

Ah! vous me com-pre-nez bien; cer - tes!

tê - te

La main qui n'est par vous of - fer - te Pour me con - dui - re à ce fau -

-teuil, — En dit tout au - tant que vo - tre œil,

ritard. en dit tout au - tant — *a tempo.* que vo - tre œil!

ISABEAU.

Je la ca - chais!

a tempo.

(Il conduit Corisandre à uu
siège)

cédez.

Est-ce assez bê - te? Je ne sais plus où j'ai la tê - te!

CORISANDRE
a tempo.

Vous compre - nez mieux que per - son - ne, Ce que la Rei - ne à

tous or - don - ue Car, beau Si - gis - bé, de vant nous —

cédez

Je vous vois ployer les genoux, je vous vois ployer

suivez la voix.

a tempo.

les genoux!

ISABEAU (s'agenouillant)

cédez

Je suis de bout, Est-ce assez bê_te? je ne sais pas ou j'ai la

a tempo.

Récit.

tê - te!

Je veux ê - tre, do - ré - na - vant, D'u - ne Co - ri -

All^{to} scherzando. (♩ 126)

Ah! Vi - vez, vi - vez

Vi - vez, vi - vez

Vi - vez, vi - vez

-san-dre Si ten-dre

Le ca-va-lier ser-vant!

Ah! Vi - vons, vi - vons

All^{to} scherzando.

ff

pp staccato.

C
pour Co-ri-san-dre, Son â-me fi-ère et ten - dre Vient en-fin de se

1^{er} D
pour Co-ri-san-dre, Son â-me fi-ère et ten - dre Vient en-fin de se

2^o D
pour Co-ri-san-dre, Son â-me fi-ère et ten - dre Vient en-fin de se

I
pour Co-ri-san-dre, Son â-me fi-ère et ten - dre Vient en-fin de se

C
ren - dre A son ga - lant vain - queur. Sur vous, a - mant fi -

1^{er} D
ren - dre A son ga - lant vain - queur. Sur vous, a - mant fi -

2^o D
ren - dre A son ga - lant vain - queur. Sur vous, a - mant fi -

I
ren - dre A son ga - lant vain - queur. Je lui se - rai fi -

C
 _dè - le, Dé - sor_mais nul - le bel - le, N'au - ra de droits

1^{re} D.
 _dè - le, Dé - sor_mais nul - le bel - le, N'au - ra de droits

2^e D.
 _dè - le, Dé - sor_mais nul - le bel - le. N'au - ra de droits

B.
 _dè - le, Sur moi nul - le au_tre bel - le, N'au - ra de droits

cresc.

C
 que cel - le Qui vous don - ne son cœur! Ah! vi -

1^{re} D.
 que cel - le. Qui vous don - ne son cœur! Ah! vi -

2^e D.
 que cel - le Qui vous don - ne son cœur! Ah! vi -

B.
 que cel - le. Qui n'a don - né son cœur! Ah! vi - vous

più animato.

f

sf

C
_vez pour Co_ri - san - dre, son â - me fiè - re et

1^{re} D
_vez pour Co_ri - san - dre, son â - me fiè - re et

2^e D
_vez pour Co_ri - san - dre, son â - me fiè - re et

I
pour Co_ri - san - dre Son â - me fiè - re et

3 3 3 3 3 3 3 3 3 3 3 3 3 3

sf *sf*

C
ten - dre Vient en - fin de se ren - dre à

1^{re} D
ten - dre Vient en - fin de se ren - dre à

2^e D
ten - dre Vient en - fin de se ren - dre à

I
ten - dre Vient en - fin de se ren - dre à

3 3 3 3 3 3 3 3 3 3 3 3 3 3

crise.

C
son ga - lant vain - queur, à

1^{re} D.
son ga - lant vain - queur, à

2^e D.
son ga - lant vain - queur, à

I
son ga - lant vain - queur, à

ff

C
son ga - lant vain - queur, ga - lant vain - queur.

1^{re} D.
son ga - lant vain - queur, ga - lant vain - queur.

2^e D.
son ga - lant vain - queur, ga - lant vain - queur.

I
son ga - lant vain - queur, ga - lant vain - queur.

ff

DUETTINO.
RENÉ et GAËL.

(RÉP.) Et je te vois sans cesse attaché à ses pas

Molto moderato. (♩ 63)

RENÉ.

GAËL.

Ai-mer u-ne coquet-te! Ah! Re-né, quel mar-

Molto moderato.

PIANO.

G

-ty-re Te garde hélas! cet amour dé-ce-vant! Je vou-

G

-drais l'arracher au gouf-re qui t'at-ti-re, Quand je de-vrais me perdre en te sau-

Andante. (♩ 84)

G - vant. _____ || n'est de cœur qui vrai -

And^{te}

p

G - ment m'ap - par - tien - ne, Qui soit _____ à moi tout en - tier,

p

G que ton cœur, En - cor en - fant, ta

crese.

G joie é - tait la mien - ne; Pas de plai - sir qui de toi ne me

f

G

- vien - ne, Pas de plaisir que de

p

G

toi neme vien - ne. Je veux aus si ma part de ta dou -

cédez

suivez

G

- leur, Je veux aus si ma part

rall.

A Tempo.

p

suivez.

G

de ta dou - leur.

A Tempo.

p

RENÉ.

Je rem - pli - rai mon de - voir, — je l'espé - re,

pp

R En m'ar - ra - chant a mes fers a - do - rés.

R Nul ne sau - ra, nul ne sau - ra quels com -

f *dimin.*

R - bats, quels com - bats j'ai li - vrés.

Pour GAËL. Pour

p

R
m'af - fran - chir je pri - é - rai Dieu, mon frè - re,

G
t'af - fran - chir tu pri - é - ras Dieu, mon frè - re,

p

cédez mais très peu

R
De se - con - der mon im - puis - sant ef - fort.

G
De se - con - der ton im - puis - sant ef - fort.

p

A Tempo .

R
Dieu m'ai - de - ra, Ga - èl je se - rai fort

G
Dieu t'ai - de - ra, Re - né tu se - ras fort

cédez mais très peu

R Et la tâ - che ac - com - pli - e,

G Et la tâ - che ac - com - pli - e,

R La mis - si - on rempli - e, Je

G La mis - si - on rempli - e, Tu ren - tre - ras le cœur libre et con -

R ren - tre - rai le cœur libre et con - tent

G - tent le cœur libre et con - tent

R

G

Sous le toit qui m'attend!

Sous le toit — qui t'at — tend, —

pp

R

G

p *très doux.*

Sous le toit qui m'attend, Sous le toit qui m'at

p *très doux.*

Sous le toit qui t'attend, Sous le toit qui t'at

p *pp*

R

G

- tend! —

- tend! —

ppp

ACT 9.

SCENE

GINA, RENÉ et GAËL.

(RÉP.) Prenons garde!

GAËL (PARLÉ)

Oh! cette fille d'honneur de la Reine ne ressemble pas à ses compagnes.

Andante (♩ 63)

PIANO.

pp

Pédale sourdine.

Son oreille est restée fermée aux paroles qui se profèrent dans cette société corrompue, son âme est restée

pure au contact de cette cœur perverse. Heureuse dans son infortune, Gina ne connaît ni le mensonge, ni la

RENÉ.

coquetterie, apanage des filles d'honneur de la plus pernicieuse des souveraines... Par bonheur, elle ne

n'entend pas. La Reine te ferait expier cruellement de semblables propos, si elle les lui rapportait. — Elle?

pp

Oh! Alors même qu'elle m'entendrait, Gina, j'en suis sûr ne me trahirait pas. Mais vois donc, René, quelle

est jolie... Quelle pureté dans les contours de ce visage enchanteur!... Si ses grands yeux, aux longs cils,

n'étaient pas bêtises tu verrais quel esprit et quelle intelligence ils décèlent. Tiens tiens! voilà que à point nommé elle les lève sur nous. Ne dirait-on pas qu'elle a entendu mes souhaits, ne dirait-on pas qu'elle m'a compris?

Moderato. (♩ 84)

GAËL.

El - le se lè - ve, hors d'ha -

RENÉ. (riant)

Mais, c'est pour ra - mas -

G - lei - ne, Les yeux bais - sés

(il ramasse le peloton)

R - ser son pe - le - ton de lai - ne. Le voi -

(à part à Gaël.)

R - là, da - moi - sel - le, Il n'y faut plus pen -

R

- ser. GAËL.

Hé - las! je me trom - pais, et j'en suis au mar -

G

ty - re Je don - ne - rais ma part de pa - ra - dis, je crois, Pour

cédes

suivez

G

qu'el - le m'en - ten - dit Et qu'el - le put me di - re

f

G

De sa plus dou - ce voix;

pp *p* *rit.*

Andante. (♩ 60)

G

Quel - que chose au fond de mon ê - tre A - vait - - em prison -

G

- né mes sens - - Sou - dain vo - tre voix y pé - nè - tre Sou -

G

- dain j'en - tends, je par - le et je sens. - -

rall.

poco animato

u

Je dois ce mi - ra - cle su - pré - - me

p

g

A l'a - mour par vous a - vou - é,

p

g

Re - ce - vez mon a - veu de mê - me, Com - te Ga -

g

- èl de Penho - é, Puisque vous m'aimez,

mf *suitez p*

g

je vous ai - me. Mais on di - rait qu'e - le

A Tempo. (♩ 84)

ff

RENÉ.

R
 Ton re_gard sur elle a_char-
 G
 pleu - re, Re - né!

R
 - né Trou_ble la pauvre en_fant, sans dou - te.
 G

GAËL.

G
 J'ai tort, c'est vrai: par_tons; quoi qu'il m'en
 G

(Ils saluent Gina
 et sortent)

Allegretto.

G
 coû - te.
 G
 p

GINA, Recit.

Ah! je puis donc par -

rit.

Gi - ler, le bon - heur — m'é - touf - fait.

p

Gi Quel - le joie i - nef - fa - ble Il fit en

Gi moi des - cen - dre.

p

f

Gi

Pour_ quei n'ai_ je pu la lui ren_ dre

Gi

Enn'è_ cri_ ant_ comme il a fait? —

Andante (♩ 60)

Gi

Quel_ que chose au fond demon è_ tre A_ vai_t_ emprison_

Gi

_ né mes sens, — Sou_ dain vo_ tre voix y pé_ nè_ tre Sou_

U
 - daïn j'en_tends, — je par - le et je sens. —

suivez. *pp*

G
 Poco animato .
 Je dois ce mi - ra - cle su - præ - me

p *p*

G
 A l'a_mour par vous a - vou - é,

p

G
 Re - ce_vez mon a_sseu de mê - me, Com_te Ga -

cédez

Gi *él de Penho - è Puis, que vous m'ai - mez*

mf *p*

Si l'on ne chante pas la valse, on jouera ces deux mesures pour Finir. Mouvt de Valse.

Gi *Je vous ai - me! - me,*

ff *ff ff ff* *ppp*

très doux.

Gi *je vous ai - - - - me, je vous ai - - - -*

Gi *me, - - - - je vous ai - - - - me.*

Moderato.

Gi

Un tel bon - heur Me fait bat - tre le cœur, C'é - tait souf -

p

(Regardant les tapisseries de haute lisse.)

Gi

- fran - ce De gar - der le si - len - ce. *pressez.*

p

Récit

Gi

A vous du moins! — Fau - tes d'au - tres té -

f

Gi

moins, — Gra - ves fi - gu - res De ces vieil - les ten -

Gi

- tu - res, A vous je puis Di - re ce que je suis! —

Gi

Ah! ah! ah! ah! ah! ah!

Mouv^t de Valse.

Gi

Je suis heu - reu - se, Je suis joy - eu - se, Et glo - ri -

p

Gi

- eu - se D'un tel a - mour! Sous cet - te joi - e

rall. *À Tempo.*

suivez *A Tempo.*

Gi

Que Dieu m'en - voi - e, Mon â - me ploie

f. *ff*

Gi

p

En ce beau jour; Il m'ai - me! Il m'ai - me!

Gi

Quel doux po - è - me Ce mot su -

Gi

- prè - me Dé - roule aux yeux! Tou - te la vi - e

Gi

Di - gne d'en - vi - e, En est ra - vi - e,

Gi *cresc.*
C'est mer_veil - leux! Ah! quel plai - sir de

p *cresc.*

Gi *f* *p*
ces - ser de se tai - re! De ba_bil_ler,

pp

Gi
De gazouiller, De ba_bil_ler, De gazouiller, Quel plai -

Gi *cresc.* *f*
- sir de ces - ser de se tai - re,

cresc. *f*

Gi

De ba-bil-ler, De gazouiller, De fa-bil-ler, De gazouiller,

pp

Gi

Que ne puis-je à tou-te la ter-re. Me con-fi-er,

f

Gi

rall.

Et mécri-er Ah! ah!

tr

suivez

f

Gi

A Tempo.

Je suis heu-reu-se, Je suis joy-eu-se, Et glo-ri-

p

rall. A Tempo.

Gi
- eu - se D'un tel a - mour! Sous cet - te joi - e

suivez. A Tempo.

Gi
Que Dieu m'en - voi - e, Mon â - me ploie

f *ff*

Gi
En ce beau jour, Il m'ai - me! il m'ai - me!

p

Gi
Quel doux po - è - me Ce mot su -

f

- prê - me Dé - roule aux yeux! Tou - te la vie

Di - gue d'en - vi - e, En est - ra - vi - e, C'est mer - veil -

- leux! Il m'ai

doux.

- me, il m'ai - - - - - me, il

Gi

f

m'ai - - - me! il m'ai -

cresc.

Gi

me! Ah! _____ il

f *p*

Gi

m'ai - me! Ah! _____ il m'ai -

Gi

me! Ah! _____ Ah! _____ Ah! _____ Ah! _____ *pressez*

A Tempo.

Gi

ah! ah! ah! ah! ah! il

f *p*

Gi

m'ai - me! Ah! il m'ai - me!

Gi

ah! ah! ah! ah! ah! il

f *Pressez*

Gi

m'ai - me!

ff *ff* *ff*

Œ. 10.
CANTILÈNE.

(RÉP.) Serait d'unir ma vie
à la sienne.

Molto.

RENÉ.

RENÉ. PIANO. *pp* *f*

R Le rê - ve qui m'enla - ce

R Char - me vainqueur, Dont jamais ne se las - se.

R *très doux.* Mon pau - vre cœur, Le dé - sir qui m'em - bra - se D'un

S
 feu — si doux, C'est de vi — vre en ex — ta — se

p *dolce.*

R
 A ses ge — noux.

R
 Oui, ne vi — vre que d'el — le, Du jour si

poco agitato. *f*

R
 pur Qu'à ra — vi sa pru —

p *p*

R

nel - le Au ciel d'a - zur; Respirer

R

son ha - lei - ne, Souf - fle en - bau - mé! Sentir - môa à - me plei - ne

R

De l'être aimé.

R

Le rê - ve qui m'en - ta - ce,

R

Char - me vainqueur, — Dont jamais ne se las - se,

très doux

R

Mon pau - vre cœur. — Le dé - sir qui m'embra - se D'un

R

feu — si doux, C'est de vi - vre en xta - se

R

A ses ge - noux. —

Œ. 11.
DUO

(RÉP.) Je vous aime !

All^o agitato.

THISBÉ.

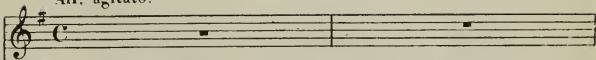

LA REINE.

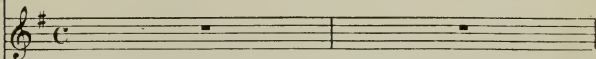

RENÉ.

PIANO.

All^o agitato.

p *f* *ff*

THISBÉ. Récit.

T

Vous m'ai - mez, vous m'ai - mez! Ce lan -

8--

T

- ga - ge si ten - dre, Il ne m'ap - par - tient pas plus long -

p

T
_ temps de Pen - ten - dre. La Rei - ne seu - le à droit de choi -

pp *f*

T
_ sir mon é - poux.

R
Mê - me mal - gré vos vœux? Ce Van -

f

T
avec force
Nou,

R
- deuil, l'ai - mez vous?

f ff

T
più p
je n'ai - me per - son - ne. non, per -

R
Per - son - ne?

sfp

très doux.

T
son - ne, per - son - ne!

R
Ah! _____

RENÉ. *Mod^{to} Molto.*

R
Ah! ne pro - non - cez pas, This - bé, ce mot cru - el! _____

Molto Moderato.

p

R
Comme un cri de malheur à mon o - reille il son - ne,

f *p*

R
Lais - sez - moi dans le ciel OÙ m'empor - tedans la lu - mière Et l'éblou -

R

- is - sement, Le sou - ve - nir charmant —

erese.

R

De no - tre ren - con - tre pre - miè - re .

pp

BALLADE

RENÉ. *Un poco più animato.*

R

Quand je re - monte à l'heu - reux temps, — Aux

ppp

R

doux ins - tants — Que nous a - vons pas - sés en -

R
 sem - ble, Sou - dain, il sem - ble. Qu'au

pp

R
 son des har - pes

f

R
 d'or ————— Des cé -

R
 les ————— tes ————— pha -

R

lan - ges, Je

R

pren - ne

R

mon es - sor

R

Vers le sé - jour des

R

an - - ges, Vers

R

le sé - jour des

ff

R

an - - - -

R

- ges!

ff

9:

THISBÉ. Récit Moderato.

Vivace.

A vos il - lu - si - ons, Thisbé doit mettre un terme, Pour

ff

elle il faut que le mon - de se fer - me!

Vivo.

ff

Récit Moderato.

Et qu'avant peu son front se cou - vre du lin -

T
_ ceul, Des filles du Sei_gneur. Le cloître

R
Ah!

T
seul peut m'af. franchir de l'o - bé - is - san - ce Que je

T
dois à la Rei_ne, hé - las! tant qu'en ses mains — Res_te -

T
- ra la puis_san - ce. De -

R
Et si de - main — elle ensor_tait?

T
- main!... que sa_vez_vous? Mais en_cor.

R
Rien, rien, Rien vous

ff *pp*

R
dis_je, rien! Je sup. po_sais que par quel_que pro -

Tempo di Marcia. (♩ 50)

Tempo di Marcia.

p

R
_di_ge, Char_les neuf, qu'on en_dort et

f

R
qui pour_tant est roi! Se ré_veille en cri_

f

cédez un peu

R
 - ant ——— C'est as - sez de tu - tel - le Et de ré -

f

a tempo

R
 - gen - ce ma - ter - nel - le ! A moi ! — à moi ! —

ff

R
 Fran - ce ché - ri - e , A moi ! — à moi ! —

R
 Fran - ce Fran - ce ! ché - ri - -

ff

THISBÉ (à part)

T
Le se -

R
-e

ff *sfp*

(touché au cœur)

T
-cret est là, mais pourquoi, Ah! pour - quoi sa voix niément

T
-el - le? *

R
*
Vous vo - yez qu'en ré - a - li - té Ce n'é - tait là

*
p *p*

(émue)

T
U - nes pé - ran - ce fol - le ! Au cloî - tre

R
qu'u - ne vai - ne pa - ro - le .

p *sf*

T
seul je puis trou - ver — la li - ber - té. C'en est fait ! je m'im -

ff

T
- mo - le ! Je m'ar - ra - che à ce mon - de ! A - dieu, a -

f *sf*

T
- dieu ! Je vais à

R
Mais où donc al - lez vous, This - bé ?

f

All^o molto agitato. ($\text{♩} = 100$)

(1)

Dieu!

All^o molto agitato.

ff

Je

pars, c'est fait de moi. J'a-ban-

p

don ne la-ter-re. Mon

f

rô-le en ce mon-de est fi-

p

T
- ni; Je

f *ff*

T
vais m'en - se - ve - lir au

p

T
fond d'un mo - nas - tère: De

cresc.

T
moi, tout bon - heur, tout bon -

f *p*

T
_heur est ban - ni.

R
Quoi de la

R
Rei - ne en - cor vous crai - guez la co -

f *p*

R
- lè - re! Rap - pe - lez

R
vous, This - bé, — ce que j'ai

f *p*

R

dit : _____ De - main peut voir la

R

fin _____ de son rè - gue ar - bi -

R

_trai - re, La fin de

R

son pou - voir mau -

R

dit De - main — Quoi, de -

T

- main! — sa fin!

R

sa - fin!

ff

T

sa fin, grand Dieu!

ff

T

grand Dieu!

R

grand Dieu!

ff

Più Moderato.

* RENÉ.

A - vant que vo - tre front du voi - le noir se

cou - vre, At - ten - dez que le sort dans la

lut - te qui s'ou - vre Ait pro - non - cé ma

All: molto agitato.

mort!

T Vo - tre mort? mou - rir, vous! —

sf pp

Récit. Moderato.

T O dou - lou - reux a -

T - veu, Il s'a - git d'u - ne lutte où la

vivement

p ff

T vie est en jeu Ah!

R Lut - te pro - chai - ne

vivement

ff

Plus lent.

T
plus un mot, de grâ - ce! Je ne veux rien savoir I

Plus lent.
pp

Animato.

T
- ci tout vous me - na - ce, Fuy - ez la cour, fuy -

p

T
- ez!

RENÉ.
Im - pos - si - ble! A la

p

R
chas - se Qui, de - main, peut - être, au - ra lieu

p

R

Vous de - vous en - le - ver le

p

T

Le Roi! Grand

R

Roi!

f

T

Dieu!

R

Pour le con -

ffp

fff

R

duire au Lou - vre où l'ap -

cresc.

R

- pel - le la Fran - - - - -

ff

T

Si - len - ce! Mal - heu -

R

- ce!

Moderato .

(à part)

T

- reux! Si - len - ce! This - bé - mour -

pp

T

- rait - - - - - Plu - tôt que de li - vrer ce ter -

(Le rideau d'une tribune s'écarter. La Reine paraît.)

T
ri - ble se - cret! _____

LA REINE (à elle-même)
O

L
R
joie im - men - se!

ppp

L
R
Bien jou - é This - bé! _____

L
R
Je les tiens! _____

ff

Enchaînez

Op. 12.

FINAL.

LA PAVANE.

Moderato. Entrée de la Cour.

PIANO.

pp delicato.

Entrée de la Danse.

LE GRAND CHAMBELLAN.

La Reine or-donne à tous que mal-gré son ab-

- sen - ce, Com-men - ce la dan - se.

(Chaque danseur invite sa danseuse)

pp

LA PAVANE DANSÉE

pp

ppp

1^{re}
D

Pas char_mant, En - traî - nant,

2^e
D

Pas char_mant, En - traî - nant,

T

Pas char_mant, En - traî - nant,

B

Pas char_mant, En - traî - nant,

pp

1^{re}
D

O pa - va - ne, pa - va - ne su - a - ve

2^e
D

O pa - va - ne, pa - va - ne su - a - ve

T

O pa - va - ne, pa - va - ne su - a - ve

B

O pa - va - ne, pa - va - ne su - a - ve

1^{re}
D

Prends-moi dans tes liens, Viens, Je suis ton es - cla - ve,

2^e
D

Prends-moi dans tes liens, Viens, Je suis ton es - cla - ve,

T

Prends-moi dans tes liens, Viens, Je suis ton es - cla - ve,

B

Prends-moi dans tes liens, Viens, Je suis ton es - cla - ve,

pp

1^{re} D
Viens! viens! viens, je t'ap-par-tiens.

2^e D
Viens! viens! viens, je t'ap-par-tiens.

T
Viens! viens! viens, je t'ap-par-tiens.

B
Viens! viens! viens, je t'ap-par-tiens.

1^{re} D
f Pas charmant, En-traînant, O pa-va-ne su-a-ve,

2^e D
f Pas charmant, En-traînant, O pa-va-ne su-a-ve,

T
f Pas charmant, En-traînant, O pa-va-ne su-a-ve,

B
f Pas charmant, En-traînant, O pa-va-ne su-a-ve,

1^{re}
D
Viens, Je suis ton es-cla-ve, Viens, viens, viens!

2^e
D
Viens, Je suis ton es-cla-ve, Viens, viens, viens!

T
Viens, Je suis ton es-cla-ve, Viens, viens, viens!

B
Viens, Je suis ton es-cla-ve, Viens, viens, viens!

1^{re}
D
Pas charmant, En-traînant, O pa-va-ne su-a-ve,

2^e
D
Pas charmant, En-traînant, O pa-va-ne su-a-ve,

T
Pas charmant, En-traînant, O pa-va-ne su-a-ve,

B
Pas charmant, En-traînant, O pa-va-ne su-a-ve,

1^{re} D
Viens, Je suis ton es - cla - ve. Viens, viens, viens! _____

2^e D
Viens, Je suis ton es - cla - ve. Viens, viens, viens! _____

T
Viens, Je suis ton es - cla - ve. Viens, viens, viens! _____

B
Viens, Je suis ton es - cla - ve. Viens, viens, viens! _____

tr
sf *sf* *sf* *ff*

1^{re} D

2^e D

T

B

p *pp*

pp

ppp

LE GRAND CHAMBELLAN. (annonçant)

La Reine, Mes-sieurs!

ff

ff

f

5

8---

1^{re} D
 Pla - ce! pla - ce! pla - ce!

T
 Pla - ce! pla - ce! pla - ce!

B
 Pla - ce! pla - ce! pla - ce!

ff

1^{re} D
 pla - - - ce

T
 pla - - - ce

B
 pla - - - ce

ff

LA REINE. Récit.

Ce soir, Messieurs, — vous n'au rez pas le

sf pp

L^a
R

Roi. Il est pru - dent, je croi? Qu'il se ré -

L^a
R

- ser - ve pour la chas - se Qu'il doit cou - rir de - main Dans la fo -

L^a
R

- rêt de Saint Ger - main. De - main! De - main! De - main!

ff

Vous l'en-ten-dez, de-main, nous em-por-te-rons la

GAËL (à Isabeau)

Vous l'en-ten-dez, de-main, nous em-por-te-rons la

pp

pla-ce. ISABEAU (à part)

Où la pla-ce que j'at-tends de mon sou-ve-

pla-ce.

THISBÉ (à part regardant René) (1)

Ah! que Dieu l'accompa-gne

(1) LA REINE (aux Pages)

A vo-tre tour, Mes-

-rain

dimin. *p*

L^a
R

sieurs nos é - chansons, Ver - sez les vins d'Es - pa - gne!

LA REINE (à Gaël)

L^a
R

Comte, on danse trop bien au pa - ys de Bre -

ff sf > sf > sf > sf > p

L^a
R

- ta - gue Pour y né - gli - ger les chansons; Dans cet art dif - fi -

L^a
R

- ci - le Donnez nous donc au - si ce soir - quelques le - çons

GAËL.

A chanter!

G

je suis mal habi - le, J'essaierai tou - te fois Pour o - bé - ir à qui je

f

CHANSON à BOIRE.

G

dois.

ff *sf* *sf* *sf* *sf* *sf* *sf*

GAËL.

Puis - que pour per - dre la mé -

sf *sf* *p*

G

- moi - re Des sots, des in - grats, des per - vers, C'est à -

p *f*

G

di - re de l'u - ni - vers, O Xé - rès, — ô Xé - rès, il suf -

p *f* *f*

G

fit de te boi - re! Bu - vons, a - mis, bu - vons, — Bien

p delicato.

G

peu le reste im - por - te. Est - ce que nous savons Où de -

f

G

- main nous em - por - te. Bu vons donc! Ah! bu - vons! — Ou - bli -

p

G

- ons toute cho - se, Voy - ons la vie en ro - se, Voyons la

f

RENÉ

Bu_vons, a - mis, bu_vons, Oubli -

ISABEAU.

vie en ro - se

GAEL.

Bu_vons, a - mis, bu_vons, Oubli -

TÉNORS.

Bu_vons, a - mis, bu_vons, Oubli -

BASSES

Bu_vons, a - mis, bu_vons, Oubli -

- ons tou - te cho - se, Bu_vons donc, a - mis, bu -

- ons tou - te cho - se, Bu_vons donc, a - mis, bu -

- ons tou - te cho - se, Bu_vons donc, a - mis, bu -

- ons tou - te cho - se, Bu_vons donc, a - mis, bu -

- ons tou - te cho - se, Bu_vons donc, a - mis, bu -

R
- vons, Voy - ons, voy - ons la vie en ro -

I
- vons, Voy - ons, voy - ons la vie en ro -

G
- vons, Voy - ons, voy - ons la vie en ro -

T
- vons, Voy - ons, voy - ons la vie en ro -

B
- vons, Voy - ons, voy - ons la vie en ro -

R
- se. Bu - vons, a - mis, buvons! ———

I
- se. Bu - vons, a - mis, buvons! ———

G
- se. Bu - vons, a - mis, buvons! ———

T
- se. Bu - vons, a - mis, buvons! ———

B
- se. Bu - vons, a - mis, buvons! ———

G

Puis - qu'il suf - fit de ce ré - gi - me, Pour don -

p

G

- ner l'im-mor-ta-li - té — Aux a-mours, comme à la beau-té — Et

p *f* *p* *f*

G

de nos cœurs com - bler — l'a - bî - me, Bu -

f *p*

G

- vons, a - mis, bu - vons, — Bien peu le reste im -

p *delicato.*

G

- por - te, Est - ce que nous sa - vons Où de - main nous em -

G

- por - te? Buvons donc, Ah! bu - vons! ——— Ou - bli -

G

- ons tou - te cho - se, Voy - ons la vie en

G

- ro - se, Voy - ons la vie en ro - - -

RENÉ.

Bu_vons, a - mis, bu_vons, Ou_bli - ons tou - te

ISABEAU.

G

- se GAËL Bu_vons, a - mis, bu_vons, Ou_bli - ons tou - te

TÉNORS.

Bu_vons, a - mis, bu_vons, Ou_bli - ons tou - te

BASSES.

Bu_vons, a - mis, bu_vons, Ou_bli - ons tou - te

Piano accompaniment for the first system, featuring triplets and sf dynamics.

cho - se, Bu_vons donc, a - mis, bu_vons! Voy - ons, voy -

cho - se, Bu_vons donc, a - mis, bu_vons! Voy - ons, voy -

cho - se, Bu_vons donc, a - mis, bu_vons! Voy - ons, voy -

cho - se, Bu_vons donc, a - mis, bu_vons! Voy - ons, voy -

R
- ons la vie en ro - se Bu_vons a -

I
- ons la vie en ro - se Bu_vons a -

T
- ons la vie en ro - se Bu_vons a -

B
- ons la vie en ro - se Bu_vons a -

* LA REINE (aux bretons) Récit.

R
- mis bu_vons!

I
- mis bu_vons!

T
- mis bu_vons!

B
- mis bu_vons!

Vous se ..

L
R

-rez des nô - tres de - main, N'est - il pas

L
R

vrai, — Mes - sieurs?

RENÉ

Saint Hu - bert nous pré - ser - ve, Ma - da - me de manquer à ce

GAËL

Saint Hu - bert nous pré - ser - ve, Ma - da - me de manquer à ce

LA REINE.

Que d'i - ci là, Messieurs!

R
rendez vous là.

G
rendez vous là.

L.
R
Saint - Hubert vous pré - ser - ve!

(bas au capitaine des gardes)

L.
R
De - main que tout soit pret, Mon - sieur le Ca - pi -

- tai - ne, Qua - tre cents ca - va - liers, ca - chés dans la fo

(Le Capitaine des gardes s'incline)

(haut)

- rêt. sans presser Que la

dan - se repren - ne!

RENÉ!

O - bé - issons à Mada - me la

esce.

RENE et GAËL.

Rei - ne, Pour nous, non, rien à craindre i -

dimin. *ppp*

THISBE. (à part)

Je n'au_rais ja_mais cru pou_voir l'ai_mer

R
G
- ci.

THISBÉ et CORISANDRE.

ain - si Pas char_mant, En_traî_nant,

T
RENÉ.
Chantons, a - mis, chantons, Ou_bli -

ISABEAU.
Chantons, a - mis, chantons, Ou_bli -

1^r DESSUS.
Pas char_mant, En_traî_nant,

2^d DESSUS.
Pas char_mant, En_traî_nant,

TÉNORS.
Pas char_mant, En_traî_nant,

BASSES.
Pas char_mant, En_traî_nant,

Reprise de l'adame jusqu'au tombé du Rideau.

crise

tr *ff*

O pa - va - ne su - a - ve, Viens, Je suis
 - ons tou - te cho - se, Chan - tons, a - mis, chan -
 - ons tou - te cho - se, Chan - tons, a - mis, chan -
 O pa - va - ne su - a - ve, Viens, Je suis
 O pa - va - ne su - a - ve, Viens, Je suis
 O pa - va - ne su - a - ve, Viens, Je suis
 O pa - va - ne su - a - ve, Viens, Je suis
sf *tr* *sf*

T
C
 ton es-cla-ve, Viens, viens, viens! Pas charmant,

R
 -tons, Vo-yons, voy - ons la vie en ro - se! Chantons, a -

I
G
 -tons, Vo-yons, voy - ons la vie en ro - se! Chantons, a -

1^{er}
D
 ton es-cla-ve, Viens, viens, viens! Pas charmant,

2^e
D
 ton es-cla-ve, Viens, viens, viens! Pas charmant,

T
 ton es-cla-ve, Viens, viens, viens! Pas charmant,

B
 ton es-cla-ve, Viens, viens, viens! Pas charmant,

sff *tr* *ff*

T
C

En-traî-nant, O pa-va- ne su- a - ve, Viens je suis

R

-mis chantons, Oubli-ons tou - te cho - se, Chan - tons, amis, chan -

I
G

-mis chantons, Oubli-ons tou - te cho - se, Chan - tons, amis, chan -

T
D

En-traî-nant, O pa-va- ne su- a - ve, Viens je suis

S
D

En-traî-nant, O pa-va- ne su- a - ve, Viens je suis

T

En-traî-nant, O pa-va- ne su- a - ve, Viens je suis

B

En-traî-nant, O pa-va- ne su- a - ve, Viens je suis

ff *sff* *sff*

T
C
ton es - cla - ve, Prends moi dans tes liens.

R
- tons, voy - ons, voy - ons la vie en ro - se, voy -

I
G
- tons, voy - ons, voy - ons la vie en ro - se, voy -

1^{re}
D
ton es - cla - ve, Prends moi dans tes liens.

2^e
D
ton es - cla - ve, Prends moi dans tes liens.

T
ton es - cla - ve, Prends moi dans tes liens.

B
ton es - cla - ve, Prends moi dans tes liens.

ff *ff* *sf* *sf*

Più animato.

T
C

Viens! viens! je t'ap - par - tiens, Viens, _____

R

_ous la vie en ro - - se, Chantons, _____

I
G

_ons la vie en ro - - se, Chantons, _____

er
D

Viens! viens! je t'ap - par - tiens, Viens, _____

e
D

Viens! viens! je t'ap - par - tiens, Viens, _____

T

Viens! viens! je t'ap - par - tiens, Viens, _____

B

Viens! viens! je t'ap - par - tiens, Viens, _____

Più animato.

ff
s/ff

T C
 ————— viens; —————

R
 — a - mis, chan - tons, chantons, ————— a - mis, chan -

I G
 — a - mis, chan - tons, chantons, ————— a - mis, chan -

1^{er} D
 ————— viens, —————

2^e D
 ————— viens, —————

T
 ————— viens, —————

B
 ————— viens, —————

sf

T C
 — viens, ————— viens, —————

R
 _ tons, chantons, ————— a - mis, chan - tons, —————

I G
 _ tons, chantons, ————— a - mis, chan - tons, —————

1^{er} D
 — viens, ————— viens, —————

2^o D
 — viens, ————— viens, —————

T
 — viens, ————— viens, —————

B
 — viens, ————— viens, —————

ff

T
C
 je t'ap - par -
 R
 chantons, a - nis, chantons, chan -
 I
G
 chantons, a - nis, chantons, chan -
 1^{er}
D
 je t'ap - par -
 2^e
D
 je t'ap - par -
 T
 je t'ap - par -
 B
 je t'ap - par -
ff

Tempo I'

T
C

R

I
G

1^{er}
D

2^e
D

T

B

_tiens!

_tons

_tons

_tiens!

_tiens!

_tiens!

Tempo I'

ff

Rideau.

ff

ENTR'ACTE.

Andante. (♩ 108)

PIANO

Une fois plus vite que le précédent.

ACTE III.

SC. 13.

RÉCITATIF et AIR.

Moderato.

Récit.

ISABEAU.

Que l'air est

PIANO.

pur — et qu'il fait bon de vi - vre! Le sou - ve -

- nir du bal de cet - te nuit m'en - i - vre.

Et ce - pendant,

mesuré

par grand malheur — Cet — te pa — va — ne

fp

lan — gou — reu — se, Tient le dan — seur Un peu trop

(s'animant)

loin de sa dan — seu — se. Autre — ment nous nous y prenons —

Allegretto Moderato.

Dans nos bals bourguignons .

ff *ff pesante.*

Ah! j'ai - me mieux La ca - den - ce De là dan - se

mezzo f

Piano accompaniment for the second system, continuing the accompaniment with chords and rhythmic patterns.

Des a - ieux, — Qu'en Bour - go - gne Nous dan - sons, —

Piano accompaniment for the third system, featuring chords and rhythmic accompaniment.

Sans ver - go - gne, Sans fa - çons, Comme an - ti - ques

p *f*

Bour - gui - gnons, En rus - ti - ques Com - pa -

(Il danse)

gnons.

ff

Là-bas ja - mais d'en - tra - ves,

mf

A nos joy - eux é - bats, — On ne sait pas ce que

cédez mais peu.

c'est d'être es - cla - ves, Si non de son dé - sir De son plai -

suivent.

A Tempo.

1

- sir. Vi - ve les Bour - gui - gnons! —

f A Tempo.

1

Vi - ve les Bour - gui - gnons! — Vi -

sf *f* *sf*

1

- ve les Bour - gui - gnons!

(Il danse)

ff

ff

Moderato.

1

C'est au - tre chose A Saint Ger - main, — A

p

cédez.

1 *peine on o - se Pren - dre, ne da - nie par la main, On la re*

1 *- gar - de A - vec é - moi, Mais l'on a*

1 *gar - de De trop la pres - ser con - tre soi. — L'é -*

1 *- lan su - prè - me Se - rait sus - pect; On*

1 *dit: qu'on ai - me A - vec le plus pro - fond res - pect, Si*

non, sur vous on crie_rait A_nathè - me! Ah!

f *f*

Allegretto Moderato.

— J'ai - me - mieux la ca - den - ce De la dan - se

mezzo.f

Des a - ieux, — Qu'en Bour - go - gne Nous dan - sons —

Sans ver - go - gne, Sans fa - cons, Comme an - ti - ques

p *f*

1

Bour. gui. gnons, En rus. ti. ques Com. pa.

1

(Il danse)

- gnons.

ff

1

Là. bas, — ja. mais d'en. tra. ves

mf

1

A nos joy. eux é. bats, — On ne sait pas Ce que

cédez.

c'est d'trees cla - ves, Si non de son dé - sir, De son plai -
suivez

A Tempo.

- sir. Vi - ve les Bourgui - gnons!

f A Tempo.

Vi - ve les Bourgui - gnons! Vi -

f *sf*

(Il danse)

- ve les Bour - gui - gnons!

ff

ff

DUO.

Allegro con fuoco.

Récit.

GINA.

Ar - rê -

ISABEAU.

Allegro con fuoco.

PIANO.

ff

Gi - tez! malheureux! — ISABEAU (reculant)

Hein! la mu - et - te par - le!

ff

GINA.

Gar - dez - vous bien de li - vrer au Roi Char - le.

fpp

(1) Au Théâtre ce morceau est supprimé.

Gi

Ce dan - ge - reux se - cret Son

Gi

in - flex - i - ble mère, aus - si - tôt le sau - rait.

ISABEAU (abasourdi)

La mu - et - te qui par - le! La sour - de qui m'entend!

1

Quel mi - racle é - cla - tant!

A Tempo!

ff

Molto moderato. (♩ 66.)

Gi

J'étais, af - freuse des - ti - né - e,

Gi

Au si - len - ce ab - so - lu — jus - qu'ici con - dam - née,

Gi

Quand tout à coup, vou - lant ar - ra - cher à la mort Un

Gi
 gen_til_homme, jeu - ne et brase, Ma bouche en un su_preme effort A bri -

Gi
 - sé - la fa - tale entra - ve.

I
 De cet ef -

I
 - fort suprê - me, a - lors charmante en_fant, Vous ê - tes re - de -

I
 - va - ble, à l'amour tri - om - phant! All^o con fuoco.

All^o con fuoco.

Moderato. GINA.

Je ne sau -

sfp *pp*

Gi -rais en_core L'af_fir - mer, Ce que c'est que d'ai -

p

Andante. (♩ 76)

Gi -mer, Je l'i_gno - re! Se - rait - ce donc l'a -

p

Gi -mour vain_queur Qui veut se glis_sant dans le -

p

G

Qu'à la fois ou

G

brû - le et fris - son - ne, L'amour qui veut

G

que sur un mot, On li - vre ses biens aus - si

G

-tôt, Que mê - me sa vi - e, ou la

G1
 don - ne ? Ti - mi - de et crai - ti - ve jadis, Il sem - ble à mes

G1
 sens enhardis ————— Que mou -rir

G1
 se - rait peu de cho - se. De mou - es - prit

G1
 l'om - bre s'en - fuit, ————— L'au - ro - re se lè - ve en ma

Gi

nuit : Com - plè - te est ma mé - ta - mor - pho -

p *f*

All' con fuoco.

Gi

-se. All' con fuoco.

ff *ff*

1

Oui, c'est l'a - mour, c'est bien ce pur flam -

ff *f*

1

- beau Qui vient sou - dain é - clai - rer vo - tre

f

rou - te. Et c'est moi, et c'est moi, ———

ff

moi! trop heu - reux I - sa - beau Que vous vou -

p

-lez ar - ra - cher au tom - beau!

f *ff*

GINA. Récit.

Oui che - va - lier, sans dou - te, Je veux vous sau - ver a - vec

ISABEAU.

Gi

lui. *Tempo I?* A - vec lui, Ma

p *ff*

Gi

Oui, *a tempo.* Cer - te !

I

- da - me ! Nous sommes deux à pré - sent !

p *f*

cédez.

rii

Qu'impor - te si d'un au - tre on con - ju - re la

p

Gi

per - te Pour - vu qu'on vous sau - ve en ce

Recit.

Gi
 jour. Chut! comp-tez sur moi Voi -

Mais! —

Vivo.

pp *ff*

Gi
 - ci qu'a_vant la chas - se Pour pren_dre l'air — sur la ter -

Gi
 - ras - se La Rei - ne vient a - vec tou - te la

f

Allegro con fuoco.

Gi
 cour.

Œ. 15.
SCÈNE et CHŒUR
DES FILLES D'HONNEUR.

(RÉP.) C'est par là que s'est éloigné
Gaël... courons!

Andantino. (♩ 108.)

THISBÉ.

CORISANDRE.

LA REINE.

1^{re} DESSUS.

FILLES D'HONNEUR.

2^e & 3^e DESSUS.

PIANO.

Andantino

très doux.

Pen_si_ - ve s'a_ - van_ - ce la Rei - ne,

très doux.

Pen_si_ - ve s'a_ - van_ - ce la Rei - ne,

pp

1^{re} D
 Voyez sa grâ - ce sou - ve - rai - ne! Elle est aus - si

2^{es} D
 Voyez sa grâ - ce sou - ve - rai - ne! Elle est aus - si

1^{re} D
 bel le qu'aujourd' — Où ce pa - ys, plein d'es - pé - ran - ce,

2^{es} D
 bel le qu'aujourd' — Où ce pa - ys, plein d'es - pé - ran - ce,

1^{re} D
 La vit, au fils du Roi — de Fran - ce Donner sa main

2^{es} D
 La vit, au fils du Roi de Fran - ce Donner sa main

1^{re} D
 et son a-mour, Elle est aus - si bel - le qu'au jour OÙ ce pa -

2^e D
 et son a-mour, Elle est aus - si bel - le qu'au jour OÙ ce pa -

1^{re} D
 - ys, pleind'es - pé - ran - ce, La vit, au fils du Roi de

2^e D
 - ys, pleind'es - pé - ran - ce, La vit, au fils du Roi de

1^{re} D
 Fran - ce Don - ner sa main et son a - mour, Don - ner sa

2^e D
 Fran - ce Don - ner sa main et son a - mour, Don - ner sa

smorzando.

ppp

Moderato. CORISANDRE.

Si Ma_da_me la

17
D main et son a_mour.

24:50
D main et son a_mour.

Moderato.

Rei_ne Veut bien se re_po_ser? —

C

LA REINE.

Mer_

p *crese.* *f*

CORISANDRE.

En I.ta.li_e?

L
R - ci, Ma pen_sée errait loin d'i_ci... Hé -

p

- las! non! en Lor_rai_ne, Chez les Gui_ses, à Nan_

pp

- cy, Dans cette vil.le som_bre Où dans l'om_bre Contre moi_sont our_dis

(cherchant des yeux Thisbé)

Tant de com_plets har_dis. Où

f

CORISANDRE.

Cette This_bé, si fiè_re, si hautai_ne,
donc est votre ca_pi_tai_ne?

f

c

Qui, cependant n'est pas Plus ha - bi - le que ses soldats, — Et

p

c

n'a pas su ga - gner son ti - tre de Du - ches - se!

f

c

De tous ses vains ef - forts, ac - cu - sant le des - tin, —

p

c

El - le n'ose af - fron - ter vos re - gards, ce ma - tin.

pp

LA REINE (apercevant Thisbé)

Vous vous trompez, vous vous trom-

marcato.

La R - pez, la voi-ci qui s'empres-se D'ac-cou-rir près de

f

CORISANDRE *f*

Duches-se!.. Du -

La R vous, ve-nez, ve-nez Du - ches - se!..

1^{re} D Duches - se!.. Du -

2^e D Duches - se!.. Du -

f

THISBE (à part)

Que dit-el - le?

- ches - sel..

- ches - sel..

- ches - sel..

pp *ff* *Pressez*

LA REINE. Récit.

En - fin, il m'est per - mis De te par -

- ler, This - bé. Tou - te la ma - ti -

p

- née Au con - seil en - chaî - né - e, Comme hi -

L^a
R

- er à mon bal, je n'ai pas pu te di - re, Com -

L^a
R

- bien — j'ad - mi - re Les ta - lents par toi dé - ployés Pour enchaî -

THISBÉ.

Ma - da - me, que veut -
ner ce Bre - ton à tes pieds!

T

di - re? Quoi!
LA REINE.
Je sais tout. Tan -

L.
R.

- dis qu'il te li - vrait Son mons - tru - eux se - cret, J'é -

THISBE.
Ciel!

L.
R.

- tais der - rière u - ne ta - pis - se - ri - e.

THISBÉ (à part)

LA REINE (elle remonte)

J'ai tout entendu!

C'est fait! il est per -

Più animato.

p

T

- du!

LA REINE (redescendant un peu)

Viens a - vec nous, ô

Mod^{to}

ff

p

La R
 ma This-bé ché-ri - e! Pour la pro-me-nade on n'at-tend,
p

THISBÉ.

La R
 Dans un instant J'o-bé - is à la Rei - ne.
 Viens! viens!
f *p*

LA REINE.(à elle-même.)

La R
 Je tiens les deux Bre-tons; mais le plus im-por -
 tant De tous mes en-ne-mis, Ce
pp

La R
 Char_les de Lor_rai_ne, Ce Car_din_al, C'est lui!

f *pp*

La R
 lui! que je voudrais voir Tom_ber en mon pou_voir!

pp

(La Reine sort lentement) *très doux.*

17 D Pen_sive s'é

205 D Pen_sive s'é

Andantino. (♩ 108)

pp

11 D - loi_gne la Rei_ne, Voy_ez s'agrà_ce sou_ve_rai_ne!.

205 D - loi_gne la Rei_ne, Voy_ez s'agrà_ce sou_ve_rai_ne!.

pp

1^{re} D Elle est aus - si bel - le qu'au jour — Où le pa - ys plein

5^e D Elle est aus - si bel - le qu'au jour — Où le pa - ys plein

1^{re} D d'es - pé - ran - ce, La vit, au fils du Roi de Fran - ce,

5^e D d'es - pé - ran - ce, La vit, au fils du Roi de Fran - ce,

pp

1^{re} D Don - ner sa main et son a - mour, — Elle est aus - si

5^e D Don - ner sa main et son a - mour, — Elle est aus - si

1^{re}
D

bel-le qu'au jour. Où ce pa-ys, pleind'es - pé - ran - ce, La vit, au

2^{de}
D

bel-le qu'au jour. Où ce pa-ys, pleind'es - pé - ran - ce, La vit, au

1^{re}
D

fils du Roi de Fran - ce, Don-ner sa main et son a -

2^{de}
D

fils du Roi de Fran - ce, Don-ner sa main et son a -

smorzando.

1^{re}
D

- mour, Don-ner sa main et son a-mour, et son a - mour.

2^{de}
D

- mour, Don-ner sa main et son a-mour, et son a - mour.

ppp

Op. 16.

DUO.

THISBÉ et RENÉ.

(RÉP.) Que vous êtes sauvé !

Allegro agitato.

THISBÉ.

RENÉ.

PIANO.

THISBÉ. Récit.

- plo - re.

RENÉ.

Cour - bez le front en - co - re, Car vous m'a -

R

vez don_né Ledroit _____ de vous mau_di_re.

rit.

f

THISBÉ. *Molto Moderato.*

Me mau_

(♩ 100.)

f

p

T

dire? à quoi bon, Re_né,Uncru_el remordsme déchi_re; Dieu

pp

T

vient de le charger _____ Du soin de vous venger. A quoi

f

p *dim.*

T
 bon — me mau — di — re? Rien n'é — ga — le —

pp

T
 — ra ja — mais, L'é — pou — van — ta — ble sup — pli — ce Que le

p

sf *sf* *sf*

T
 ciel, dans sa jus — ti — ce, A mis en moi désor — mais, —

f

sf *sf*

RENÉ. Doux
 Rien n'é — ga — le — ra ja — mais —

p

R

L'é - pou - van - ta - ble suppli - ce

R

De trou - ver ma dé - la - tri - ce

esec.

R

Dans la fem - me que j'ai - mais. Quoi,

f *suivez.* *v v*

THISBÉ.

Fuy - ez, fuy -

R

tout ce - la n'é - tait qu'une odi - euse fein - te!

p *sf >* *sf >* *sf >*

T
 - ez fuyez bien vi - te. RENÉ.
 Non! quem'impor - te le jour!

sf *f*

R
 (avec désespoir)
 Ma plus mor - telle at - tein - te C'est la perte de votre a -
 Molto più Animato.

ff *f*

R
 - mour! Votre a - mour qui n'é - tait qu'un piè - ge! Votre a -

f *ff*

R
 - mour qui n'ex - is - te pas! Votre a -

f *cresc.*

R

- mour qui n'é_tait qu'un piè - ge! Ah! vo - tre a -

R

- mour qui n'ex_is - tait pas, Vo - tre amour - qui n'ex -

Molto più Mod!º ! THIBÉ.

R

- is - tait pas! C'est vrai! je ne vous ai - mais

Molto più Moderato.

T

pas, Et pour_tant la ter_reur en ce mo_ment m'as -

T
 - siè - ge, C'est vrai! Je ne vous ai - mais

poco cresc.

T
 pas, Mais je sens que ma mort sui - vrait vo - tre tré -

T
 - pas, C'est vrai! je ne vous ai - mais pas Avant de me sa -

sempre cresc. molto. *ff*

T
 - voir par vous au - tant ai - mé - e, Mais votre a -

T
 - mour si grand, Re - né, m'a trans - for - mé - e, En m'ou -

ff

T
 - vrant, tout à coup, des mondes in - con - nus. Je dis qu'à

R
 Que di - tes vous?

p *ff* *ff* *p*

3

5

(avec exaltation)

T
 cet - te Ca - tha - ri - ne N'ap - par - tient plus La Flo - ren -

très doux.

T
 - ti - ne, Elle est à vous, Re -

ff *pp*

3

T
- né, elle est à vous Ré -

T
- né, A vous qu'elle

T
ai - me, qu'elle ai - -

T
- me!

RENE.
Elle o - se... elle ose en - cor le

R di - re A près m'a - voir don_né Le droit de la mau -

f *ff* *p* *f*
marcato il basso.

R - di - re, A près m'a - voir don_né Le droit de

f

Molto Moderato
THISBE.

Me mau -

R la man_di - re.

p

Molto Moderato

quasi Andante.

T - dire? à qu'ibon, René, Un cru - el remords me déchi - re. Dieu

R Comment ne pas vous mau_di - re? Vous par qu'ient fois j'expi - re,

pp
quasi Andante.

T
vient de le char - ger ————— Du

R
Com - ment ne pas vous maudi - re? Vous par

f

T
soin de vous venger. A quoi bou me maudi - re?

R
qui centfois j'èxi - re, Vous, par qui centfois j'èxi - re. Rien néga - le -

p *dim.* *pp*

T
Rien néga - le - ra jamais L'épou - van - ta - ble suppli - ce Que le

R
- ra ja - mais L'épou - van - ta - ble suppli - ce De trou -

p *sf* *sf* *sf*

T
ciel, dans sa justi - ce Amisen moi dé sormais. —

R
- ver ma dé.la.tri - ce Dans la fem - me que j'aimais! —

sf *sf*

poco più animato. *cresc.*

T
Rien n'é - ga - le - ra jamais, — Rien n'é - ga - le - ra jamais, ja -

R
Rien n'é - ga - le - ra jamais, — Rien n'é - ga - le -

pp *cresc.*

cédez un peu.

T
- mais! — Rien n'é - ga - le - ra — jamais mon sup -

R
- ra ja - mais, — Rien n'é - ga - le - ra — jamais mon sup -

ff *p* *pp*

T
- pli - ce, non, jamais, non, ja - mais, — non, ja -

R
- pli - ce, non, jamais, non, ja - mais, — non, ja -

p *f* *ff*

T
- mais! Puis - que mes

R
- mais!

*(1) * Allegro agitato.*

ff *p* *sf* *sf*

T
pleurs n'ont sur vous nul em - pi - re, Il se - rait

sf *sf*

T
su - per - flu de vous di - re Que votre a -

sf *sf*

f *p*

(1) On peut à volonté finir ce duo au signe * ci-dessus.

T
 - veu me fut res - té sa - cré Que ce se -
sf > *sf* >

T
 - cret, ce secret ter - ri - ble Par moi n'eut pas é - té li -
f *f*

T
 - vré. Oui! mais
 R
 Vous croi - - reest il pos - sible?
f > *sf* > *sf* > *sf* > *sf* >

Più Moderato.

T
 dans vo - tre malheur quim - porte i - ci ma
p

ritard.

T part, Si l'é-ve-ne-ment est le mê-me? Qu'im-

Molto Moderato.

T - porte aussi que je vous ai-me, Qu'importe aussi que je vous ai-me,

Molto Moderato.

pp

T Simon a-mour pour vous est ar-ri- vé, trop tard?

pp *f*

Andante.

T Il vient trop tard, l'amour qui sub-

p *p*

T
- ju - gue mon â - me! Si pour le sen - tir naître il a fal -

T
- lu, Re - né, Que de - vant vos pé - rils,

pp *p* *f*

T
je me sen - tisse in - fâ - me, Un tel a - mour doit

p *f* *p* *doux.*

T
ê - tre au mé - pris con - dam - né.

RENÉ.
Ah! c'en est trop, la for - ce m'aban -

pp

R

don - ne, Ma ré - sis - tance a suc - com - bé. This -

R

- bé, — This - bé, — je t'aime et te pardon -

sf sf sf sf

Allegro molto.

R

ne. Viens dans mes

f

Allegro molto.

R

bras This - bé, — dans mes

cresc.

R

bras, ô ma This

ff

f

T

Récit.

Emme-nez moi, Re-né, par-tons pour la Bre-

R

-bé!

ff

sff > p

T

-ta-gne!

R

Non! non! c'est fuir le danger que

sfp

R

Moderato.

Ga-ël va cou-rir, C'est me des-ho-no-

sfp

THISBÉ.

Eh! bien,

-rer Tu vois qu'il faut mou - rir.

f *p*

Andante.

T dans la mort, je se - rai ta com - pa - gue. J'ai

Andante.

f *pp*

T ton par - don je peux mou - rir

RENÉ (avec force)

J'ai ton a - mour Ah! je peux mou -

f *f*

All^o vivace.

T
Ou - bli - ons tous les

R
-rir Ou - bli - ons tous les

T
maux soufferts J'ai ton par -

R
maux soufferts J'ai ton a -

T
-don les cieux

R
-mour les cieux

T
me sont _____ ou -

R
me sont _____ ou -

ff

ff

C

T
_verts!

R
_verts!

ff

T

R

ff

ff

ACT 17.
FINAL.

Allegro, non troppo. (♩ 108.)

(RÉP.) Non, restons au contraire.

THISBÉ.

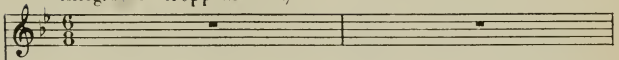

CORISANDRE.

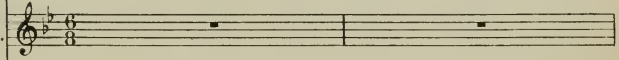

LA REINE.

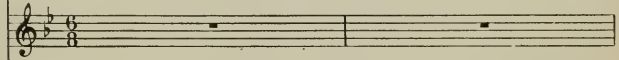

RENÉ.

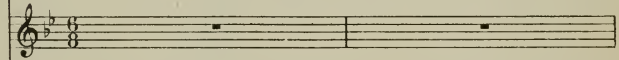

GAËL.

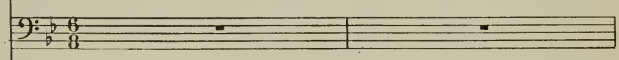

ISABEAU.

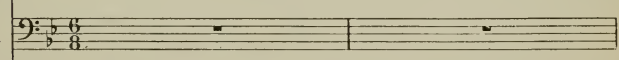

DESSUS.

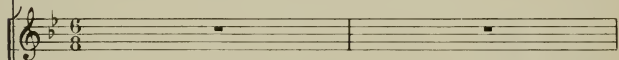

TÉNORS.

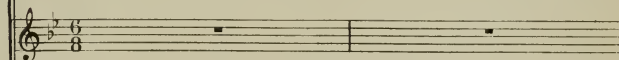

BASSES.

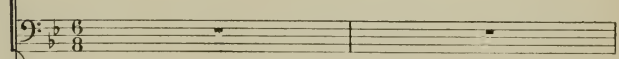

PIANO.

Allegro, non troppo (♩ 108)

p *cresc.*

sf sf sf sf p cresc.
sf sf sf sf stringendo.

1^{re} DESSUS.2^e DESSUS.

TÉNORS.

BASSES.

Pour cel - le du Roi,

Jour de chas - se, c'est jour de fê - te, Pour cel - le du Roi,

f

T
tout s'ap-prè-te. Dans la fo-rêt jus-ques au soir, —

B
tout s'ap-prè-te. Dans la fo-rêt jus-ques au soir, —

p

T
Ce se-ra beau spec-ta-cle à voir. — Ce se-ra

B
Ce se-ra beau spec-ta-cle à voir. — Ce se-ra

f

T
beau, ce se-ra beau — spec-ta-cle à

B
beau, ce se-ra beau — spec-ta-cle à

f

1^r
D

p

Dé - ja, dans les cours, les pi - queurs font l'es - sai de leurs

2^e
D

Dé - ja, dans les cours, les pi - queurs font l'es - sai de leurs

T

voir . Tai - au! Tai - au! tai - au! tai au tai - au!

B

voir . Tai - au! Tai - au! tai - au! tai au tai - au!

1^r
D

cris vainqueurs . Ton! ton! ton! ton!

2^e
D

cris vainqueurs . Ton! ton! ton! ton!

T

tai - au! tai - au! Dé - ja — les va - lets ont grand pei - ne à domp -

B

tai - au! tai - au! Dé - ja — les va - lets ont grand pei - ne à domp -

f

p

1^r
D
ton! ton Ton ton D'imp_a - ti - en - ce,

2^o
D
ton! ton Ton ton D'imp_a - ti - en - ce,

T
_ter leurs chiens — en ha - lei - ne. Clic,clac! clic, clac!

B
_ter leurs chiens en ha - lei - ne. Clic,clac! clic, clac!

1^r
D
les_ che_vaux sous leurs pieds — font son_ner les dal - les!

2^o
D
les che_vaux sous leurs pieds font son_ner les dal - les!

T
clic,clac! clic, clac! clic,clac! clic,clac! clic, clac! clic, clac!

B
clic,clac! clic, clac! clic,clac! clic,clac! clic, clac! clic, clac!

1^{re} D
 toc toc! toc toc! toc toc! toc toc! Fiè - res d'ê - tre à

2^e D
 toc toc! toc toc! toc toc! toc toc! Fiè - res d'ê - tre à

T
 toc toc! toc toc! toc toc! toc toc! Fiè - res d'ê - tre à

B
 toc toc! toc toc! toc toc! toc toc! Fiè - res d'ê - tre à

ff

1^{re} D
 nous, nos ca - va - les lan - cent du feu par leurs na - seaux!

2^e D
 nous, nos ca - va - les lan - cent du feu par leurs na - seaux!

T
 nous, nos ca - va - les lan - cent du feu par leurs na - seaux!

B
 nous, nos ca - va - les lan - cent du feu par leurs na - seaux!

p *cresc.*

1^o
D

Frouhim! frouhim! frouhim, frouhim! Tai_ au! _____

2^o
D

Frouhim! frouhim! frouhim, frouhim! Tai_ au! _____

T

Frouhim! frouhim! frouhim, frouhim! Tai_ au! _____

B

Frouhim! frouhim! frouhim, frouhim! Tai_ au! _____

sf > *sf* > *sf* > *sf* >

ff

1^o
D

2^o
D

T

B

ff

THISBÉ (à part voyant entrer la Reine)

El - le ac - court! le cœur plein de

T
joie, La li - onne

T
a flai - ré sa proie!

LA REINE.
En - co - rei - ci? quand vous at - tends le

L.
R.

Roi!

Moderato. RENÉ.

Nous renonçons, Ma-

cresc. *ff*

LA REINE.

Un sem-ble-ble refus, mes-

_da-me, à la chasse roy-a-le...

ff *ffp*

(avec ironie)

_sieurs, est un sean-da-le. Puis-que vous re-fu-

f *pp*

RENÉ.

_sez, — di-tes nous donc pourquoi! Que vo-tre ma-jes-

p *ff*

R

- té dai-gne li-re ce-ci!

ISABEAU.

Ma let-tre!

p

ISABEAU.

I

Et je le suis aus-

CHŒUR.

Ils sont per - dus!..

I

- si!..

pp

Molto Moderato (♩ 104.)

THISBÉ. (à demi voix)

On

CORISANDRE. (à demi voix)

On

RENÉ. (à demi voix)

On

ISABEAU. (à demi voix)

On

GAËL. (à demi voix)

On

DESSUS. (à demi voix)

On

TÉNORS. (à demi voix)

On

BASSES. (à demi voix)

On

Molto Moderato

T
sent la co - lè - re roy -

C
sent la co - lè - re roy -

R
sent la co - lè - re roy -

I
sent la co - lè - re roy -

G
sent la co - lè - re roy -

D
sent la co - lè - re roy -

T
sent la co - lè - re roy -

B
sent la co - lè - re roy -

Piano accompaniment:

T
- a - - - le, Im - pla -

C
- a - - - le, Im - pla -

R
- a - - - le, Im - pla -

I
- a - - - le, Im - pla -

G
- a - - - le, Im - pla -

D
- a - - - le, Im - pla -

T
- a - - - le, Im - pla -

B
- a - - - le, Im - pla -

Piano accompaniment with chords and arpeggiated figures.

T
 - ca - - - ble, im - men - se, fa -

C
 - ca - - - ble, im - men - se, fa -

R
 - ca - - - ble, im - men - se, fa -

I
 - ca - - - ble, im - men - se, fa -

G
 - ca - - - ble, im - men - se, fa -

D
 - ca - - - ble, im - men - se, fa -

T
 - ca - - - ble, im - men - se, fa -

B
 - ca - - - ble, im - men - se, fa -

T
ta - le! Gron -

C
ta - le! Gron -

R
ta - le! Gron -

I
ta - le! Gron -

G
ta - le! Gron -

D
ta - le! Gron -

T
ta - le! Gron -

B
ta - le! Gron -

Piano accompaniment with treble and bass clefs.

T
- der, com - me sous la ra -

C
- der, com - me sous la ra -

R
- der, com - me sous la ra -

I
- der, com - me sous la ra -

G
- der, com - me sous la ra -

D
- der, com - me sous la ra -

T
- der, com - me sous la ra -

B
- der, com - me sous la ra -

T
_ fa - - - le, L'O - cé -

C
_ fa - - - le, L'O - cé -

R
_ fa - - - le, L'O - cé -

I
_ fa - - - le, L'O - cé -

G
_ fa - - - le, L'O - cé -

D
_ fa - - - le, L'O - cé -

T
_ fa - - - le, L'O - cé -

B
_ fa - - - le, L'O - cé -

Piano accompaniment

T
 - an ua - guère as - sou -

C
 - an na - guère as - sou -

R
 - an na - guère as - sou -

I
 - au na - guère as - sou -

G
 - an na - guère as - sou -

D
 - an na - guère as - sou -

T
 - an na - guère as - sou -

B
 - an na - guère as - sou -

S - pi, A - vant cou -
 C - pi, A - vant cou -
 T - pi, A - vant cou -
 B - pi, A - vant cou -
 A - pi, A - vant cou -
 T - pi, A - vant cou -
 B - pi, A - vant cou -

T
- reur d'u - ne tem -

C
- reur d'u - ne tem -

R
- reur d'u - ne tem -

I
- reur d'u - ne tem -

G
- reur d'u - ne tem -

D
- reur d'u - ne tem -

T
- reur d'u - ne tem -

B
- reur d'u - ne tem -

f

5

T
 pê - - - te, Que nul ef -

C
 pê - - - te, Que nul ef -

R
 pê - - - te, Que nul ef -

I
 pê - - - te, Que nul ef -

G
 pê - - - te, Que nul ef -

D
 pê - - - te, Que nul ef -

T
 pê - - - te, Que nul ef -

B
 pê - - - te, Que nul ef -

f

5

T
 - fort hu - main n'ar -

C
 - fort hu - main n'ar -

R
 - fort hu - main n'ar -

I
 - fort hu - main n'ar -

G
 - fort hu - main n'ar -

D
 - fort hu - main n'ar -

T
 - fort hu - main n'ar -

B
 - fort hu - main n'ar -

Piano accompaniment with complex textures in both hands.

T *doux*
 - rê - te, Ce cour -

C *doux*
 - rê , - te, Ce cour -

R *doux*
 - rê - te, Ce cour -

I *doux*
 - rê - te, Ce cour -

G *doux*
 - rê - te, Ce cour -

D *doux*
 - rê - te, Ce cour -

T *doux*
 - rê - te, Ce cour -

B *doux*
 - rê - te, Ce cour -

f

T
- roux a - bat u - ne t^h - te, Com -

C
- roux a - bat u - ne t^h - te, Com -

R
- roux a - bat u - ne t^h - te, Com -

I
- roux a - bat u - ne t^h - te, Com -

G
- roux a - bat u - ne t^h - te, Com -

D
- roux a - bat u - ne t^h - te, Com -

T
- roux a - bat u - ne t^h - te, Com -

B
- roux a - bat u - ne t^h - te, Com -

pp

T
 - me l'ou_ragan un é - pi !

C
 - me l'ou_ragan un é - pi !

R
 - me l'ou_ragan un é - pi !

I
 - me l'ou_ragan un é - pi !

G
 - me l'ou_ragan un é - pi !

D
 - me l'ou_ragan un é - pi !

T
 - me l'ou_ragan un é - pi !

B
 - me l'ou_ragan un é - pi !

cresc. molto.

Mod^{to}

LA REINE. Récit.

Mod^{to} A Mé-di-cis en - cor la for - tu - ne sou - rit, Il est du Car - di -

La
R

- nal, ce pré - ci - eux é - crit!..

f *vivement.*

La
R

Moderato. (Thisbé s'est agenouillée aux pieds de la Reine)

A mes coups, il se li - vre!..

ff *f* Moderato. *p*

La
R

doux.

Que fais - tu Thisbé? Pourquoi ces lar - mes?

p *p*

THISBÉ. doux.

Ah! Ma - da - me, je l'ai - me, je

pp

T
l'ai - me!

LA REINE (très surprise)
Quoi, cet amour é - tait donc

suivez.

f

THISBÉ.

Oui, Rei - ne, et s'il meurt... je mour -

L
R
vrai?

p

T
rai!

vivement.

f

ff

Moderato. LA REINE.

Ras-su-rez-vous, L'é-crit qu'ils m'ont li-vré, Joint à leur re-pen-

La R - tir, suf-fit pour les ab-sou-dre, Sur d'au-tres

poco marcato.

La R fronts — je peux Fai-re tomber la fou-dre!

(aux jeunes gens)

Allegro non troppo.

La R Soy-ez li-bres tous deux!

THISBÉ et CORISANDRE avec les 1^{rs} DESSUS.

Dé - jà, ———

GINA avec les 2^{es} DESSUS

Dé - jà,

RENÉ avec les 1^{rs} TÉNORS.

Tai - au! tai - au!

GAËL et ISABEAU avec les 1^{rs} BASSES.

Tai - au! tai - au!

1^{re}
D dans lescours les pi-queurs font l'es_sai de leurs cris vainqueurs.

2^e
D dans lescours les pi-queurs font l'es_sai de leurs cris vainqueurs.

T tai - au! tai - au! tai - au! tai - au! tai - au! tai - au! Dé -

B tai - au! tai - au! tai - au! tai - au! tai - au! tai - au! Dé -

1^{re} D Ton! ton! ton! ton! ton! ton!

2^e D Ton! ton! ton! ton! ton! ton!

T - ja les va - lets ont grand'pei - ne A domp - ter leurs chiens

B - ja les va - lets ont grand'pei - ne A domp - ter leurs chiens

p

1^{re} D ton! ton! D'im - pa - ti - en - ce, les che - vaux Sous leurs

2^e D ton! ton! D'im - pa - ti - en - ce, les che - vaux Sous leurs

T en ha - lei - ne. Clie clae! elie clae! clie clae! elie clae!

B en ha - lei - ne. Clie clae! elie clae! clie clae! elie clae!

1^r
D
pieds — font son — ner les dal — les! Toc, toc! toc toc!

2^e
D
pieds font son — ner les dal — les! Toc, toc! toc toc!

T
clie clae! clie clae! clie clae! clie clae! Toc, toc! toc toc!

B
clie clae! clie clae! clie clae! clie clae! Toc, toc! toc toc!

ff

1^r
D
toc toc! toc toc! Fiè — res d'ê — tre à

2^e
D
toc toc! toc toc! Fiè — res d'ê — tre à

T
toc toc! toc toc! Fiè — res d'ê — tre à

B
toc toc! toc toc! Fiè — res d'ê — tre à

1^{re} D nous, nos ca - va - les Lan - cent du feu - de leurs naseaux!

2^e D nous, nos ca - va - les Lan - cent du feu de leurs naseaux!

T nous, nos ca - va - les Lan - cent du feu de leurs naseaux!

B nous, nos ca - va - les Lan - cent du feu de leurs naseaux!

p cresc.

1^{re} D Frou - im! frou - im! frou - im! frou - im! Tai - au! _____

2^e D Frou - im! frou - im! frou - im! frou - im! Tai - au! _____

T Frou - im! frou - im! frou - im! frou - im! Tai - au! _____

B Frou - im! frou - im! frou - im! frou - im! Tai - au! _____

ff sfz sfz sfz sfz ff

1^{re} D
D
T
B

ff

sfz *sfz* *ff*

FIN.

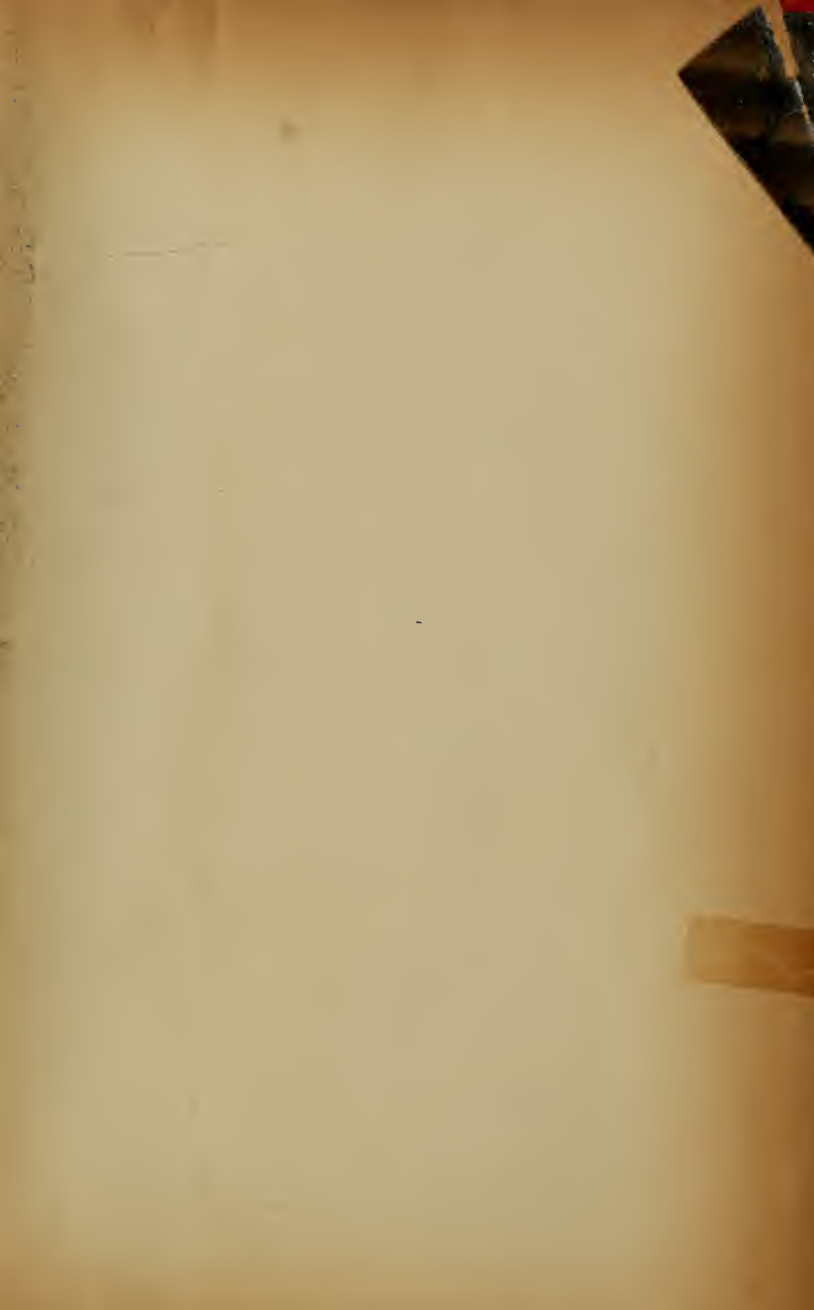

M Litolff, Henry Charles
1503 „L'escadron volant de la
L773E8 reine. Piano-vocal score.
French,
L'escadron volant de la
Music reine

PLEASE DO NOT REMOVE
CARDS OR SLIPS FROM THIS POCKET

UNIVERSITY OF TORONTO LIBRARY
