

A mon Ami

LE BARON TAYLOR

LE TOREÁDOR

Opéra Comique en Deux Actes

Paroles de **SAUVAGE**

Musique de

Ad. ADAM

Partition Chant & Piano

PARIS, BRANDUS & C^{IE}, ÉDITEURS,
103, Rue Richelieu

P. BORIE

IMP. BUTNER-THIERRY, PARIS

Tous droits réservés pour la France & l'Étranger.

Dante

LE TORÉADOR.

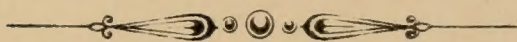

PERSONNAGES.

<i>Soprano .</i>	<i>Tenor.</i>	<i>Basse ou Baryton</i>
CORALINE.	TRACOLIN.	Don BELFLOR.
M ^{lle} UGALDE-BEAUCÉ.	M ^{lle} E. MOCKER.	M ^r BATAILLE.

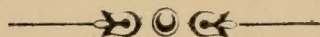
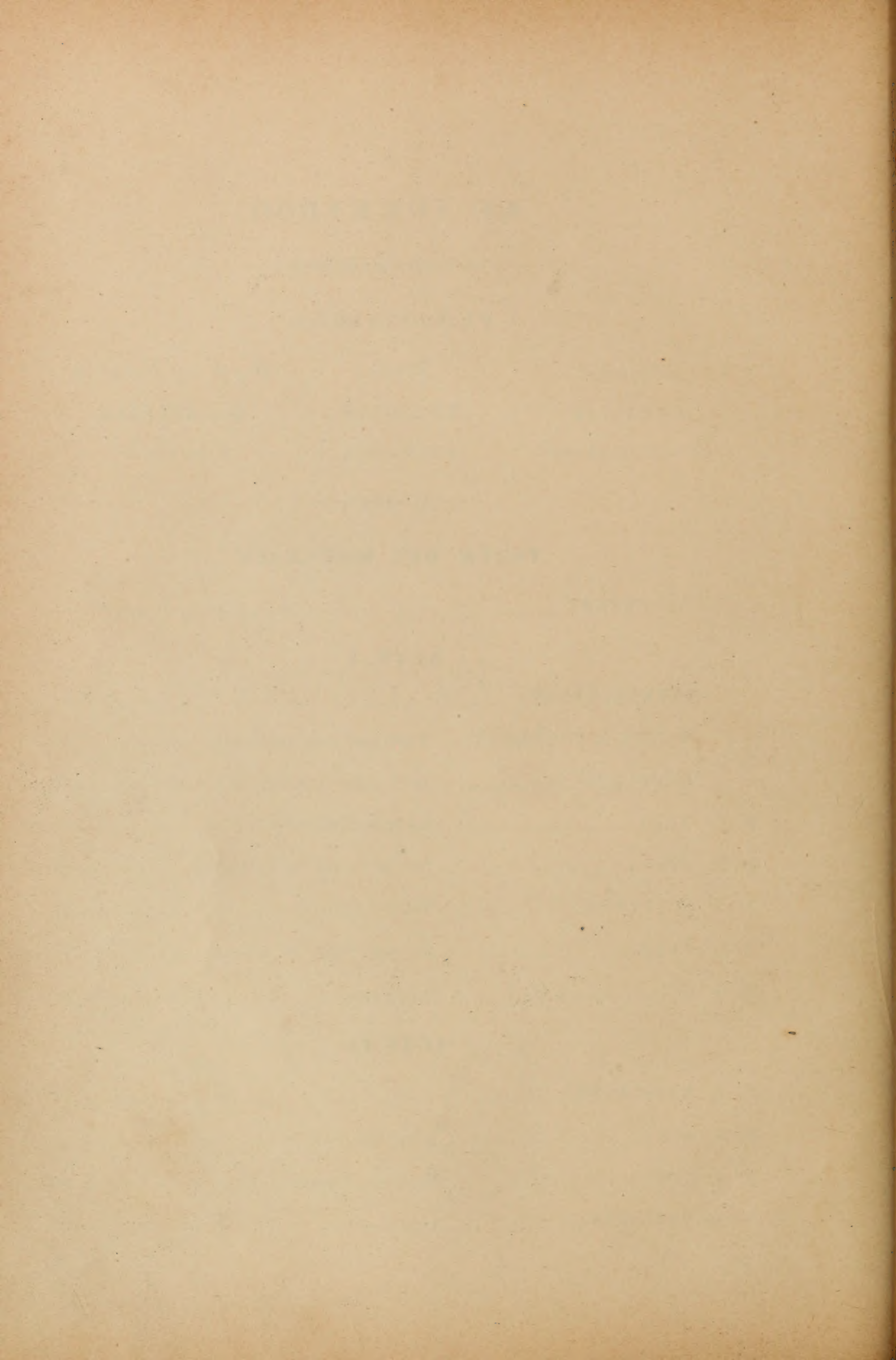

TABLE DES MORCEAUX

OUVERTURE.....	Pages 2
ACTE I	
INTRODUCTION.....	— 12
N ^o 1. { SCÈNE et COUPLETS..... Tandisque tout sommeille.....	— 13
{ COUPLETS..... Je tremble et doute.....	— 15
N ^o 2. TRIO..... La voila là la voila.....	— 21
N ^o 3. AIR..... Oui la vie oui la vie.....	— 39
N ^o 4. COUPLETS..... Vous connaissez.....	— 45
N ^o 5. TRIO..... Ah! vous dirais-je maman.....	— 50
N ^o 6. DUO..... Qu'est cela.....	— 67
ACTE II	
N ^o 7. ENTR'ACTE.....	— 84
N ^o 8. AIR..... Avec son petit air.....	— 85
N ^o 9. AIR..... Dans vos regards.....	— 96
N ^o 10. TRIO FINAL..... Oh! tremblez.....	— 105

LE TOREADOR.

Musique d'ADOLPHE ADAM.

OUVERTURE.

Allegro.

PIANO.

Fourth system of a piano score. The right hand has a melodic line with accents (> > >) above it. The left hand has a melodic line with accents (> > >) above it.

Fifth system of a piano score. The right hand has a melodic line with accents (> > >) above it. The left hand has a melodic line with accents (> > >) above it.

Sixth system of a piano score. The right hand has a melodic line with accents (> > >) above it. The left hand has a melodic line with accents (> > >) above it.

8^a

8^a

8^a

8^a

INTRODUCTION.

Andante

Je vous aime de Soubise N° 1.
SCENE ET COUPLETS.

Flûte sur le Théâtre.

CORALINE.

PIANO.

Vocal line: - dis_ que tout som_ meille dans l'ombre de la nuit l'a_ mour qui me con_ duit l'a_

Piano accompaniment: *pp*

Un peu plus animé.

Vocal line: - mour qui toujours veil_ le medit tout bas .

Piano accompaniment

Andantino.

réveillez - vous belle endor - mi - é réveillez vous voici le jour

Charman - te Ga - bri - el - le per - cé de mil - le dards. C'est comme s'il souf - flait charman - te Cara - line, on comprend.

Andante.

Bon à présent c'est Le Tableau parlant. le Duo de Pierrot avec sa Colombine c'est une décla -

je brû - le - rai d'une ar - deur é - ter -
- ration tout cela très bien je devine! délicieuse invention

- nel - le jus-qu'au tom - beau je te se - rai fi - dèle j'en at

Allegro.

- tes - te les Dieux. dans

les gardes francai - ses j'avais un a - moureux fringant.

Dialogue.

Un billet dois-je lire ou me mettre en colère.

(Suivez)

And.^{te} appassionato.

COUPLETS.

mf

cresc e accelerando.

rall: rall. mais

1^{er} COUPLET.

Je trem - ble et dou - te

2^d COUPLET.

Le recevoir? le re - ce - voir?

a Tempo

pp *f*

i - ci que dois - je fai - re amour de - voir pour vous mettre à c -

deman - de té - mé - rai - re de re - fu - ser je dois fai - re l'ef -

ff

cord que n'ai - je hé - las un gui - de qui m'é - clai - re mais je suis

- fort mais c'est fo - lie a fin de se dis - trai - re mon cher é -

pp *pp'*

seule et l'amour est bien fort je lis que sur l'ab -
 - poux me lais-se sans re - mord j'é - cris que sur l'ab -

ff

Allegro.
 - sent en retombe le tort ah! maris trompeurs et ja - lous

pp

dun sort fatal presque tous si vous subis-sez les coups - ne nous accusez pas nous

r. ill.
 - aimables tendres et doux soupirant à nos ge - noux soupirant à

rall: *a Tempo.*

nos genoux toujours bons et loyaux époux que ne restez vous chez vous

que ne restez vous chez vous volages époux trompeurs ou jaloux volages e -

- poux du sort voulez vous é_vi_ter les coups vou_lez vous é_vi_ter les coups que ne restez

vous chez vous que ne restez vous chez vous chez vous chez

la 2^e fois pour
finir page 20.

1^{re} fois.

19

vous chez vous ah! qu'en restez vous chez vous.

ff

ff

ff

pp

pp

Andante tempo 1^o

au 8^e page 46
pour le 2^e C!

pp

ff

2 fois pour finir.

Vous .

ff

Allegro.

PIANO.

ppp

ppp

(on parle) Il est à la replique
mon billet s'élançe

Flûte sur le Théâtre.

ff

ff

pas de mal à ce pauvre
homme

Nº 2.

TRIO.

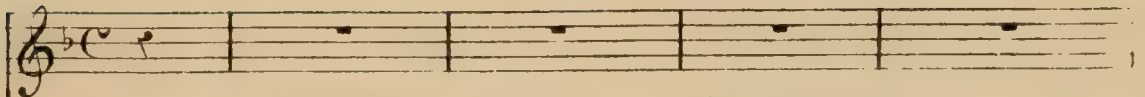
CORALINE.  Il se pourrait C'est lui C'est Tracolin

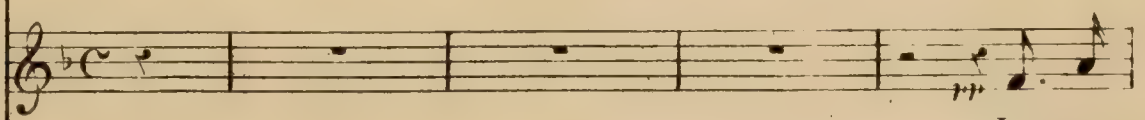
TRACOLIN.  La voi -

BELFLOR 

Maestoso allegro non troppo.

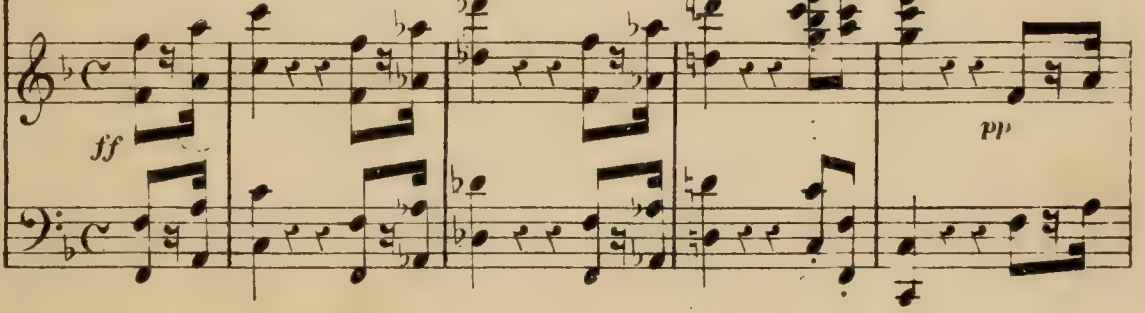
PIANO.  *ff* *pp*

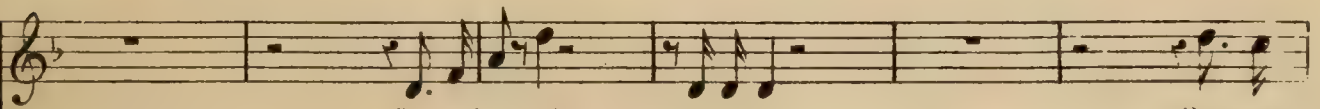
C  Le voi-la là le voila Que vent

T  - la là la voila

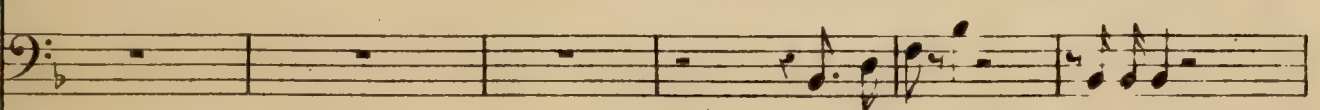
B  M'y voi-la ah! miy voila

PIANO.  *ff* *pp* *ff* *pp* *ff* *pp*

C di - re ce - la que vent di - re ce - la que vent dire cela

T quel bonheur je sens la *s'asseyant.* quel bon - heur je sens la

B ah! je me sens mieux là je me

C que vent dire cela le voi - la là le voi - -

T la voi - la là la voi - -

B sens bien mieux là W'y voi - la là m'y voi - -

C - la là le voi - la la le voila

T - la là la voi - la là la voila

B - la là m'y voi - la là ah! moi je me sens bien mieux

C le voila le voi - la

T la voila la voi - la

B la moi je me sens bien mieux la je me sens bien mieux la je me sens bien mieux

C là que veut di_re cela que veut di_re cela

T là quel bonheur jesens là

B là je me sens bien m's

C que vent di - re ce - la que

T quel bonheur je sens là quel

B là je me sens bien mieux là je

cres. rall. a Tempo.

vent di - re ce - la que veut di - re ce - la le voi -

bon - heur je sens là quel bon - heur je sens là la voi -

me sens bien mieux là je me sens bien mieux là m'y voi -

cres. rall. a Tempo. ff

- la là le voi - la là. quel bruit viens e den -

- la là la voi - la là.

la là m'y voi - la là.

All.^o moderato.

pp

pp

pp

- ten - dre que s'est il donc pas - sé ce cri qui la pous - sé?

BELFLORE.

L'homme que j'ai bles - sé il croyait me sur - prendre mais je l'ai ter - ras -

TRACOLIN.

Chez vous rien de cas - sé!

- sé lé - gè - re - ment frois - sé.

CORALINE.

Quelle pâ - leur mor - tel - le

Tous ses traits sont dé -

Hein!

C vous trem - blez vous trem - blez

T - faits jamais ja -

B moi jamais jamais jamais

T jamais at-tendez at-ten-

T - mais ja - mais

B jamais ja-mais que quand il gè-le

p

- dez un peu d'eau un peu d'eau a-près la peur
BEI-FLORE.

B De gra-ce la peur la peur moi dont l'au

fp fp fp ff

TRACOLIN.

B

- da - ce a vu cent fois en fa - ce les cor - nes d'un tau - reau ah! quel cou - rage ex -

T

- trême ah! quel cou - rage ex - trême je comprends le pro - blème - - me il se ra - se lui

BELFLORE.

T

mê - - me ap - por - tez moi plu - tôt

B

ap - por - tez moi plu - tôt du Kères du Por - to oui voi - là ce qu'il faut du Kères cest plus

rall

pp *surrez.*

B

chaud ap - por - tez au plu - tôt du Kères cest plus

All. gro.

B $\frac{3}{8}$ $\frac{7}{8}$
 chaud vi-ve la bou - teil - le vi-ve la bou - teil - le

All. gro.

$\frac{3}{8}$
pp

B le vin fait mer-veil-le il ra-nime é-veil-le le vin fait mer-veil-le il ra-nime é-

$\frac{3}{8}$

B *rall.* TRACOLIN.
 -veil-le et du plus pol-tron et du plus pol-tron il fait un lu - ron Vive la bou-

a tempo.
colcanto. *pp*

T -teil - le vi-ve la bou - teil - le qui ra-nime é - veil - le et du plus grand pol -

$\frac{3}{8}$

T -tron du plus grand pol - tron fait un fanfa - ron du plus grand pol - tron fait un fanfa -

$\frac{3}{8}$
 8^e 8^e

T
 -ron du plus g^d pol-tron fait un fan-fa-ron du plus g^d pol-tron fait un fan-fa-ron.

CORA .
 Qui c'est la bou-teil - le oui c'est la bou-teil - le le jus de la treil - -

C
 le oui c'est la bouteil-le qui ranime é-veil-le et du plus g^d pol-

C
 -ron fait un fanfaron du plus g^d poltron fait un fan fa-ron ah! *rall:*

Coro. a tempo.

CORA.

TRA.
pp
 Donnez u-ne bou-teil-le le vin fait mer-veil-le et fe-rait d'un pol-tron le plus

BEL.
pp
 Donnez u-ne bou-teil-le le vin fait mer-veil-le sou-dain d'un pol-tron il fait

a tempo.
pp

C.

T.
 grand fan-fa-ron il fe-rait d'un pol-tron le plus grand fanfa-ron

B.
 un fan-fa-ron oui sou-dain d'un pol-tron il fait un fanfa-ron ô charmante bou-

C.
 Jus di-vin de la treil

T.
 ô char-man-te bou-teil

B.
 - teil - - - - le jus di-vin de la treil

C le jus di - vin de la treil

T le jus di - vin de la treil

B le jus di - vin de la treil

8^a

C le oui sou - dain d'un pol - tron il fait un fan - fa - ron oui sou -

T le oui sou - dain d'un pol - tron il fait un fan - fa - ron oui sou -

B le oui sou - dain d'un pol - tron il fait un fan - fa - ron oui sou -

8^a

C le oui le bon vin ce jus di - vin ban - nit

T - dain d'un pol - tron il fait un fan - fa - ron le bon vin jus di - vin oui le bon

B - dain d'un pol - tron il fait un fan - fa - ron le bon vin jus di - vin ban - nit

cres.

C le noir cha - grin il nous met tous en - train nous ré - veil - le oui le bon
 T vin ce jus di - vin nous ré - veil - le le bon
 B le noir cha - grin il nous met tous en - train nous ré - veil - le le bon

C vin ce jus di - vin ban - nit le noir cha - grin il nous met tous en - train nous ré -
 T vin jus di - vin oui le bon vin ce jus di - vin nous ré -
 B vin jus di - vin ban - nit le noir cha - grin il nous met tous en - train nous ré -

C - veil - le nous ré - veil - le nous ré - veil - le nous ré - veil -
 T - veil - le nous ré - veil - le nous ré - veil - le nous ré - veil -
 B - veil - le nous ré - veil - le nous ré - veil - le nous ré - veil -

C
T
B

le.
le.
le.

8³

BEL.

B

Sur cette af-fai-re il faut se tai-re

pp

B

oui le mys-tè-re est néces-sai-re vous enten-dez vous compre-nez.

TRA.

TRA.

Oui le mys-tère est né-ces-sai-re sur cette af-fai-re il faut se tai-re il

crps

CORA.

l'on en - tend

faut se tai-re il faut se tai - re vous en-ten - dez vous compre-

l'on com-prend l'on en - tend l'on en-tend, on com-prend

- nez vous entendez vous compre-nez vous en - ten-dez vous compre-

rall.

oui l'on com - prend.

rall.

- nez vous enten-dez vous compre-nez vous enten-dez enten-dez comprenez.

rall. *ff*

a Tempo PP

CORA.

Oui c'est la bou-teil-le oui c'est la bou-teil-le le jus de la treil -

C
le oui c'est la bou-teil-le qui ra-nime é-veil-le et du plus grand pol-

-tron fait un fanfa-ron du plus g! poltron fait un fanfa-ron ah!

rall: *rall.*

CORA. *a Tempo.*

TRA. *pp*

Donnez une bouteil-le le vin fait mer-veille il fe-rait d'un pol-tron, le plus

BEL. *pp*

Donnez une bouteil-le le vin fait mer-veil le sou-dain d'un pol-tron il fait

a Tempo *pp*

C

T
grandfanfa-ron il fe-rait d'un pol-tron le plus grandfanfa-ron

B
un fan-fa-ron oui sou-dain d'un pol-tron il fait un fanfa-ron ô char-mante bou-

C *ju* *di* - *vin* de la *treil* -
 T *le* *char*-*mante* *bou*-*teil* -
 B *teil* - - *le* *ju* *di* - *vin* de la *treil* -
 C - - *le* *ju* *di*-*vin* de la *treil* -
 T *le* *ju* *di* - *vin* de la *treil* -
 B *le* *ju* *di* - *vin* de la *treil* -
 C *le* *oui* *sou*-*dain* d'un *pol* - *tron* il *fait* un *fan**fa* - *ron* *oui* *sou* -
 T *le* *oui* *sou*-*dain* d'un *pol* - *tron* il *fait* un *fan**fa* - *ron* *oui* *sou* -
 B *le* *oui* *sou*-*dain* d'un *pol* - *tron* il *fait* un *fan**fa* - *ron* *oui* *sou* -
 8^e

C
 oui le bon vin ce jus di - vin bannit

T
 dain d'un pol - tron il fait un fan - fa - ron le bon vin jus di - vin oui le bon

B
 dain d'un pol - tron il fait un fan - fa - ron le bon vin jus di - vin bannit

cres.

C
 le noir cha - grin il nous met tous en - train nous ré - veil le oui le bon

T
 vin ce jus di vin nous ré - veil le le bon

B
 le noir cha - grin il nous met tous en - train nous ré - veil le le bon

tr. *p*

8^a *ff* *p*

C
 vin ce jus di - vin bannit le noir cha - grin il nous met tous en - train nous ré

T
 vin jus di - vin oui le bon vin ce jus di - vin nous ré

B
 vin jus di - vin bannit le noir cha - grin il nous met tous en - train nous ré

8^a *ff*

C
T
B

veil - le nous ré - veil - le nous ré - veil - le nous ré - veil -

veil - le nous ré - veil - le nous ré - veil - le nous ré - veil -

veil - le nous ré - veil - le nous ré - veil - le nous ré - veil -

C
T
B

le.

le.

le.

Piano accompaniment for the third system.

Piano accompaniment for the fourth system.

Je m'annonci d'habileté d'un jeune
N^o 5. m'annonci d'habileté 39
AIR.

Allegro.

PIANO.

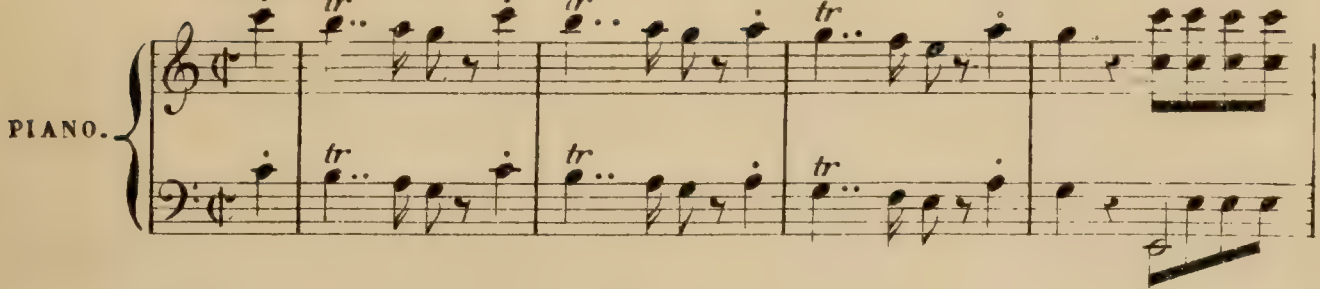

BEI FLOR . .

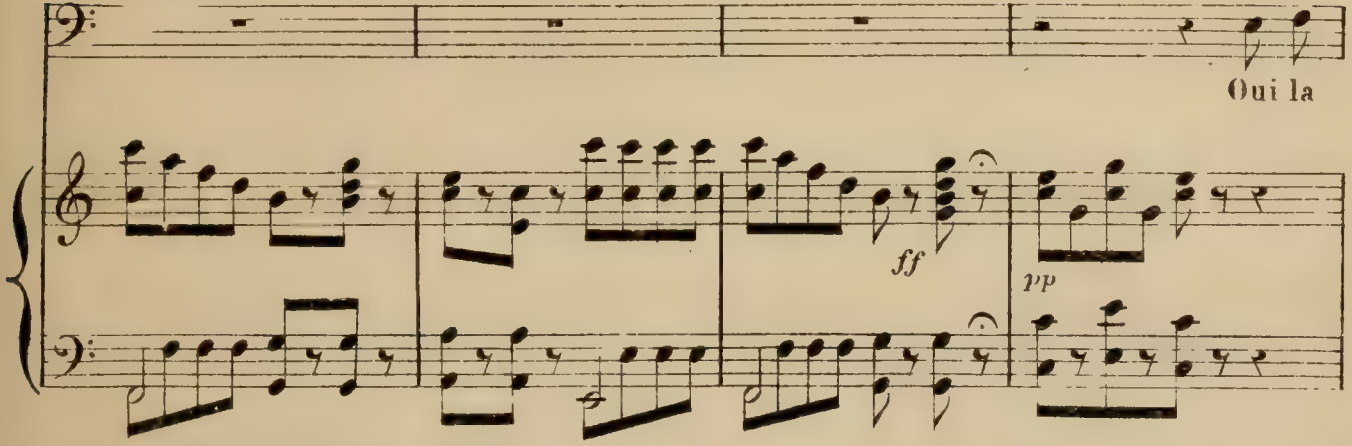

Oui la

vi - e oui la vi - e oui la vi - e n'est jo - li - - e n'est jo -

rall:

a tempo.

- li - e qu'embel - li - e qu'embel - li - e par les a - mours et la

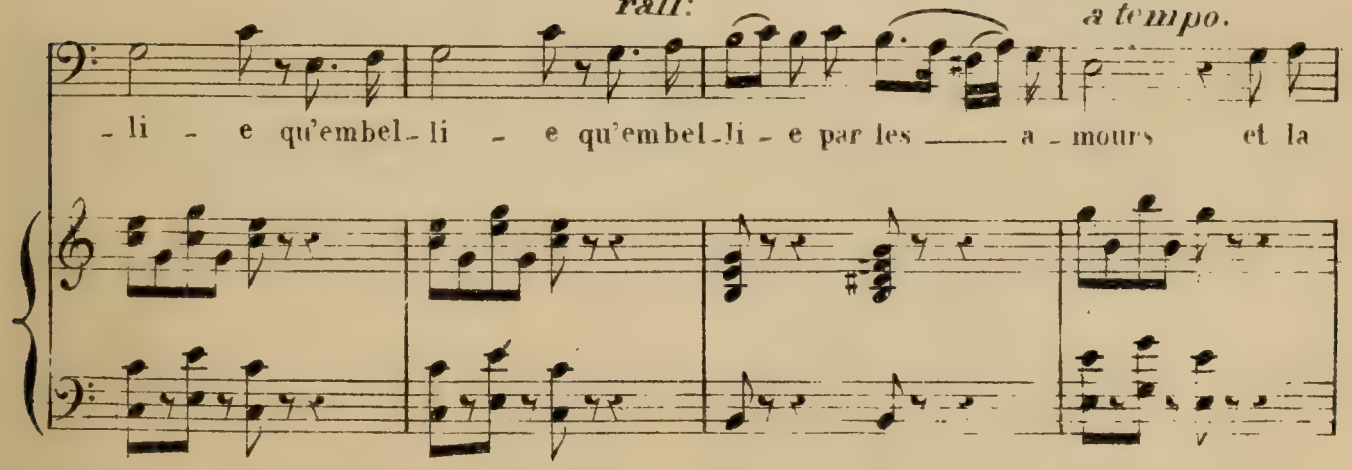

fem - - me sur mon â - - me oui la femme sur mon â - - -

cres. *f*

- - - me est la flam-me est la flamme de nos

p *rall: adlib.*

beaux jours oui la fem - me sur mon

pp *a tempo.*

â - me est la flam-me des beaux jours oui la fem - me sur mon

â - me est la flam-me des beaux jours non non

f

non non la vi - e non la vi - e non la vi - e n'est jo -

pp

- li - e n'est jo - li - e embel - li - e em-bel - li - e par

rall:

suivez. f

les — a - mours.

a tempo.

f

tr..

Andante sostenuto.

Enjo - leur séduc -

pp

pp

- leur si - tôt que je sou - pi - re à l'ins -

- tant moi j'at - ti - - re le re - gard oui le re - gard et le

cœur nul le bel - - le n'est re - bel - - le ma pru -

- nel - le é - tin - cel - le en - sor - cel - - le a - do - rable ado - rable vau -

- rien je suis un vrai magi - ci - en je suis un vrai magi - ci - en je suis un vrai magi - ci -

cres. *dim.*

- en l'œil ar - dent la bouche frai - che bel - le dent un teint de

pèche da-me-ret et co - quet et mu-guet mu-guet et sur tout fort dis -

-cret et qui donc et qui donc me résis - - - te - rait et qui donc et qui

donc et qui donc et qui donc me résisterait et qui donc me résis - te - rait.

Allegro.

Cet-te charman-te voi - si - ne à la mi-ne si lu - ti - ne à la mi - ne si lu -

-tine voilà que son cœur est pris je vins je vis

2. a Tempo

je vanquis n'êtes vous pas mon cher de mona - vis non la

vi - e non la vi - e non la vi - e n'est jo - li - e n'est jo - li - e qui embel

rall. *tr* *a Tempo.*

- li - e em - bel - li - e par les a - mours oui la fem - me sur mon â - me oui la

suivrez. f *p* *cresc.*

rall.

fem - me sur mon â - me est la flamme des beaux jours.

tr *tr* *tr*

le plus ressemblant des portraits de la
personne et de son caractère

N° 4

COUPLETS

Andante.

PIANO. *pp* *rall:*

TRAGOLIN.

a Tempo.

Vous connais - sez de ces femmes ai -

- ma - bles dont l'es - prit fin sait é - gayer dont l'esprit qui sait é - gayer parmi le

8^a

traits badins ou raï - son - na - bles même un sa - lon de financier même un sa -

*rall.**a Tempo.**artific*

lon de fi_nancier sans aucun *artific* fi-ce a - musant la pudeur

a leur charme enchanteur on cede avec deli-ce mais leur douce mali_cene blesse-

8^o

ra j mais le coeur Ca-ri-te - a Cari-te_a Cari-te - a ah! Ca-ri-te-

a n'a rien de tout ce - la n'a rien de tout ce - la rien mais malgré ca Carite-

Allegro.

a j'en suis certain vous charme - ra on malgré ca Ca - te -

- a j'ensuis certain vous chme - ra Ca-ri-te-a Ca-ri-te-a Ca-ri-te-a Ca-ri-te-

- a j'en suis cer-tain vous charme - ra Ca-ri-te-a Ca-ri-te-a Ca-ri-te-a Ca-ri-te-

- a j'en suis cer-tain vous char-me - ra.

Andante.

2^e COUPLÉT.

Lé-te par

- fois pendant la nuit brû - lan - te vous a - vez ré-né j'en suis sui, vous a - vez

8^a

re_vé j'en suis sur u-ne beau-té cé_les-te ra-vis - san - te au corps d'al-

ga-----

rall a Tempo.

bâtre aux yeux d'azur au corps d'al-batre aux yeux d'azur teint de lys et de roses

dents du plus pur émail en trouvant le corail de lèvres demi-closes en fin mille autre

ga-----

cho-ses dont je sup-pri-me le dé-tail Ca-ri-te - a Ca-ri-tea Ca-ri-te-

ga-----

pp cresc.

- a ah! Ca-ri-te - a n'a rien de tout ce - la n'a rien de tout ce -

II pp

Allegro.

- la rien mais malgré ça Ca-ri-te - a j'en suis certain vous charme-

- ra. ———— oui malgré ça Cari-te - a ———— j'en suis certain vous charme

- ra Ca-ri-te-a Ca-ri-te-a Ca-ri-te-a Cari-te - a j'en suis cer-tain vous charme -

- ra oui malgre ça Cari-te-a Ca-ri-te-a Ca-ri-te - a j'en suis certain vous char- me -

- ra. *Allegro.* 8^a

Nº 5.

TRIO.

Replique (Je vais faire de mon mieux)

Flûte à l'orchestre.

Oh! la flûte! hé quel doux murmure

C'est moi vous écoutons bien

Vous êtes donc musicien?

Un peu

Professeur oui s'il est permis
Allº moderato.

CORALINE.

Ah! vous di_rais_je ma_mai ce qui

TRACOLIN.

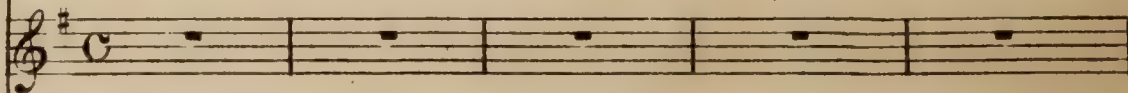

BEFLOR.

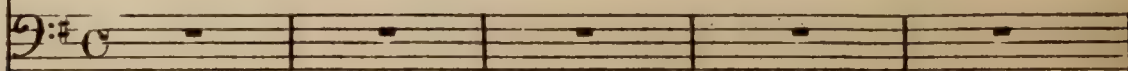

PIANO.

cau_se mon_tourment de puis que j'ai vu Cli_tandre me regarderdun air tendre moncour

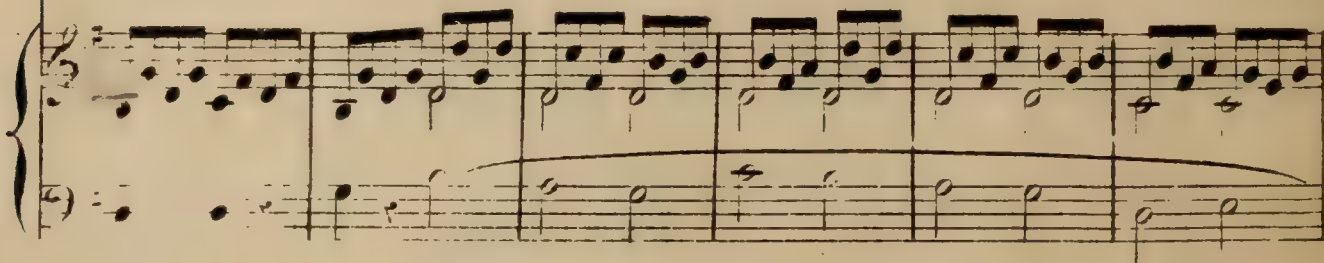

C
dit à chaque ins - tant peut - on vi - vre sans a - mant
BELFLORE .
c'est très bien c'est cha

TRACOLIN .
Je comprends parfaite - ment
- mant ce mo - tif est char - mant oui cet air est ra - vis -

CORALINE
ah vous di - rais je ma - man ce qui cau - se mon tour
ma - man cri de l'â - me de la femme
- sant

ment mon cœur dit à chaque ins - tant

c'est lui qui fait son tour - ment je de - vi - ne j'i - ma -

peut-on vi - vre sans a - mant

- gi - ne non non il faut un a - mant oui cet air est char -

BELE:

- mant je veux l'entendre sou - vent très sou - vent très sou - vent redis le moi ma chère en -

GORA:

vous trouvez

TRAC:

oui cet air est char - mant oui cet

- fant je veux l'entendre sou - vent

C. vo_lontier

T. air est char - mant oui cet air est charmant son mo -

B. re_dis le ma chère en - fant

T. - tif en - trainant produit le sen - timent le plus tendre j'aime son mouvement vous ber

dim. *ppp*

T. - cant mol - le - ment j'aime son mouvement vous ber - cant mol - lement il est

T. é - ga - lement expres - sif é - lé - gant le cœur bat seulement à len - ten

rall.

ah! vous di - rais - je ma - man ce qui

- dre cri de l'âme

Andante riten.

pp.

eau - se mon tour - ment de - puis

c'est lui qui cause son tourment

que j'ai vu Cli - tan - dre me re -

oui c'est moi qui suis Cli - -

C. *gar - der d'un air ten - dre mon cœur*

C. *dit à chaque instant peut on vi - vre sans a -*

Allegro.
C. *- mant*
TRAC: *brava bra - va*
BELF: *pourquoidonc*
non pas vraiment ce - la ne peut me plaire j'ai - me

Allegro.
ff

B. *mieux j'aime mieux l'autre ma - nière é - coutez moi seule - ment é - coutez moi seu - le -*

ff pp *suivez.*

CORA:

Je le crois

TRAC:

je le crois

- ment je vais vous chanter l'air sans aucun agrément ce sera tout simple-

ah! vous

ah! vous di-rais-je ma-

- ment ah! vous di-rais-je ma - man ce qui

ff *pp*

di-rais-je ma - man c'est fort laid non vrai -

- man ce qui cause

cause mon tour - ment c'est charmant c'est charmant

f

C. ment c'est af-freux non vraiment c'est fa-tigant c'est as-som-

T.

B. non vrai-ment c'est très bien non c'est charmant non c'est char-

C. -mant c'est fa-ti-gant c'est as-som - mant

T. pour vous met-tre d'ac-

B. -mant il faut chanter plus sim-ple-ment

T. -cord un accommodement vous vous allez chanter d'abord tout simple ment moi je me charge

T. -rai de l'accom-pa-gne-ment je bro-de-rai sur l'air cha-cun se-ra con-

CORA: *Allegro.*

tent a - vec ce petit instru - ment ah! vous

vous broderez

di - rais - je ma - man - ce qui

cau - se mon tour - ment de - puis

que j'ai vu Cli - tan - dre me re -

C. gar - der d'un air ten - dre mon coeur

C. dit a chaque ins - tant peut - on

C. vi - vre sans a - mant

Più mosso.

C. ah!

TRAG:

hein? que di - tes vous de mon pe - tit ar - range - ment chantez chan - tez a - vec nous

Più mosso.

pp.

deux completez l'accompa - gue - ment

BELF:

(Imitant la Contre - Basse)

pon ponpon

TRAC:

mais oui c'est charmant très bien très bien c'est à mer - veil - le vous prouvez vrai -

C

T
-ment que vous ne manquez pas d'o-reil - le ah c'est ravi-sant quel charmant

B
ah c'est ravi-sant quel charmant

C

T
accompagnement pour le com-pleter main-te-nant retournons à mon instru -

B
accompagnement pour le com-pleter main-te-nant retournons à mon instru -

C

T
-ment

B
-ment pon pon pon pon pon

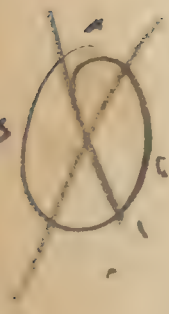

C
T
B

ah!

je te - rai - fac - com - pa - gne - ment oui c'est

- ment je vous don - ne mon a - grément oui c'est

ff

ff

C
T
B

ah! vous di - rai - je ma - man

char - - - mant pour un a - mant quel doux mo -

char - - - mant moi c'est air me semble char -

pp

pp

C
T
B

peut - on vi - vres sans a - mant

- ment on ne peut vi - vres sans a - mant

- mant fai - tes

pp

f *p*

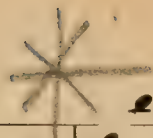

C *ah!*

T je fe - rai l'ac - compa - gnement oui

B l'accom - pa - gnement je vous donne mon a - grément oui

erese:

C

T c'est char - - - mant oui c'est char - - -

B c'est char - - - mant oui c'est char - - -

C n'est-il pas vrai que c'est charmant

T - mant ah vous di - rai - je ma - man c'est un air vrai - ment ra - vis - sant ah vous

B - mant ah vous di - rai - je ma - man c'est un air vrai - ment ra - vis - sant ah vous

C n'est-il pas vrai que c'est charmant oui c'est charmant oui c'est char-

T di-rai-je maman c'est un air vraiment ra_vissant oui c'est charmant oui c'est char-

B di-rai-je maman c'est un air vraiment ra_vissant oui c'est charmant oui c'est char-

crese:

C - mant oui c'est charmant oui c'est char_mant _____ c'est charmant

T - mant oui c'est charmant oui c'est char_mant _____ c'est charmant

B - mant oui c'est charmant oui c'est char_mant _____ c'est charmant

ff

En bien voyons cette peste dommez
(Lettre)

Nº 6.
DUO.

Allegro.

CORALINE.

Qu'est-ce - la?

BELFLOR.

N'y touchez

PIANO.

ff pp

C c'est une let_tre de quelque femme peut-

B pas ce n'est rien que l'on vient de me remettre

C è tre ô trai_tre j'en suis sure à votre embar_

B ne le pensez pas

erese: f

C
 - pas vous ne l'au-rez pas vous ne l'aurez pas

B
 tu me la rendras tu me la ren-

pp

la-chez mon bras la-chez mon bras non non non vous ne l'au-rez

- dras mais oui vraiment tu la rendras tu la ren-dras tu la ren-

erese:

pas non

Andante.

- dras *pp* ô fa-ta-le impru-den - ce redou-tons sa ven-

Andante.

ff

pp

C
 quelle douce espérance quelle douce espérance l'instant de la vengeance

B
 - gean - ce ce billet s'il est lu me voi-

p

C
 serait-il donc venu serait-il donc en fin ve-mu Un poco animé.

B
 - ci Rall. con - fon - du ah! je sens mon cœur dévoré de lu-

Rall. Un poco animé.

C
 ah je sens mon cœur trans- por- té de bon-

B
 - reur dé- vo- ré de fureur

C - heur je sens mon

B je sens mon cœur dévoré de fu-reur

8^a

C cœur mon cœur inondé de bonheur

B ma mi - - gno - ne toi si

8^a

un peu retenu.

rall:

pp

B bon-ne a - ban - donne abandonne un vain soupçon ma mi - -

B gno - ne toi si bon-ne a - ban - donne abandonne un vain soupçon

rall:

f
 C oui animé. je suis bonne je suis bonne je suis bonne je suis bonne je suis

C bon - - ne mais ja - mais on ne pardonne mais jamais on ne par -

The second system continues the vocal line with the lyrics "bon - - ne mais ja - mais on ne pardonne mais jamais on ne par -". The piano accompaniment continues with similar rhythmic patterns.

C - donne mais jamais on ne pardonne une semblable trahi - son plus lent.
 B ma pri - è -

The third system shows the vocal line with the lyrics "- donne mais jamais on ne pardonne une semblable trahi - son plus lent." and the bass line with "ma pri - è -". The tempo marking *plus lent.* is present.

plus lent.

B - re je l'espè - - re saura calmer ta co - lère saura calmer ta co -

C
 je n'ai garde je le
 B
 - le-re allons donne ma pou-ponne ce billet sans inté - ret donne donne
 garde et que le ciel soit bé - ni cet-te preuve rendue entre nous tout est fi -
 crese:
 suivez. rall: molto.
 - ni en-tre nous tout est fi - ni entre nous tout est fi - ni
 ma mi - -
 1^o Tempo.
 f rall: molto. pp
 B
 - donne toi si bon - ne a - ban - donne abandonne un vain soup-
 tr
 tr

C
B

non non non non non

- çon ma mi - - gnon ne toi si bon ne a - ban -

C
B

rall:

non non per-son-ne ne par-don - - - - ne ne par-

- donne a-ban-don-ne un vain soup- çon un vain soup- çon

C

- donne

pp

C
B

Lent.

u-ne sembla-ble tra-hi-son u-ne semblable tra-hi-

mais a-bandonne un vain soup çon mais abandonne un vain soup

Allegro.

son

con

Allegro. *ff*

Moderato.

allons laissez moi li-re ò Ciel ò Ciel

arretez

ff

pp

qu'ai-je lu ma lettre

je suis perdu que va t'elle di -

pp *pp*

tr

C
monsieur voulait ri-re oui tout est per-

B
-re oui tout est per-du

C
- du tout est per - - du

B
tout est per - - du

Andante.

pp

mf

C
cette of -

B
l'apparen-ce

pp

Allegro.

C
B

c'est le signal
c'est le signal qui m'ap-

B

-pelle a ma promes - se fi - de - le courrons aux pieds de ma belle humble vain-

C
B

cette fan - fa - re nou - velle c'est Tra - co - lin qui m'ap -
-queur offrir mon cœur

C
B

-pelle oui c'est sa flû - te fi - de - le ah pour mon cœur c'est en - chanteur oui

al -

C
pour mon cœur c'est en - chan - teur c'est en - chan - teur

B
- lons en vainqueur of - frir mon cœur of - frir mon cœur

cresc. f

BELF. (parlé) et ma lettre!

CORA (parlé) il s'en va!

pp pp pp

Allegro.

B
Allons ma bel - le - cède à ma voix plus de que -

p

C
est-il pos - si - ble - est-ce sa

B
- rel - le - si tu m'en crois

pp

C
voix lui si ter-ri - ble _____ cède je crois

B
en bons époux _____

pp

pp

C
que dites-vous _____ comme il est doux _____

B
_____ embrassons-nous _____

C
_____ *retenu.* comme il est doux _____ comme il est

B
laisons la paix en bons é - poux

rall:

Audantino, pp

pp

C
 doux — plus de courroux moi je m'étonne qu'il par-don — ne comme il est

B
 al — — —

C
 doux — plus de courroux — plus de courroux fai-sons la paix en bons é-

B
 — lons em-bras-sons nous al-lons en bons é - poux

rall:

C
 — poux je n'en reviens pas

B
 ne le veux tu pas embrassons nous en bons é -

rf

C
 en bons é - poux _____ comme il est doux _____ comme il est

B
 - poux

p *rall:*

C
 doux _____ plus de courroux moi je m'étonne qu'il pardon - - ne comme il est

B
 al - - - -

rall:

C
 doux _____ comme il est doux _____ plus de courroux embrassons nous en bons é -

B
 - lous embras - sons nous al - lons en bons é - - poux

rall:

G
-poux plus de courroux embrassons-nous en bons é-

B
plus de courroux embrassons-nous en bons é-

lent. *le*

All^o con moto.

C
-poux plus de tra - cas plus d'embar - ras que de tous nos dé_bats la trace s'ef -

B
-poux plus de tra - cas plus d'embar - ras que de tous nos dé_bats la trace s'ef -

All^o con moto.

C
la - ce plus de cour - roux plus de cour - roux allons faisons la

B
la - ce plus de cour - roux plus de cour - roux allons faisons la

B
paix et pardon_nous - nous

B
paix et pardon_nous - nous moi je cours moi je cours je cours à mon rendez-

C
qu'il est doux qu'il est doux moi qui craignais son courroux *ff*

B
vous *ff* em brassons
em brassons

C
rall: nous en bons é-poux Allegro.

B
nous en bons é-poux

colla voce.

Nº 7.
ENTR-ACTE.

Allegro.

PIANO.

ff

pp

pp

cresc.

dim.

ff

ff

ff

Cela n'est pas mortel
vous des je

N° 8.

AIR.

All^o con moto.

PIANO.

ff *ff*

CORALINE.

Avec son petit air de ne toucher à rien ce scé_lé_rat qui m'ensor -

- celle serait-il un magi_ci - en ah ma foi je le voudrais

bien l'a_ven_tu re l'aventu_re serait trop

pp

rall.

bel-le ma-gi-ci - en ma-gi-ci - en Ah! je le vou - drais

rall:
p

Timbres en La b Mi b .

Andante .

bien tems heu - reux de la fée -

pp Ped.

ri - e beau pa - ys de syl - phi -

ri - er ran - te che - va - le -

Ped.

ri e que n'e - xis - tez-vous n'e - xis - tez-vous en -

- cor Ba - che - let - te ou Da - moi - sel - le en pé

- ril en péril se trouve - t - el - le à son se - cours vi - te elle ap - pel - le pri -

- ant ou sonnant du cor ah! t'ems heu - reux de la fée -

ri - e beau pa - ys de syl - phi -

ri - e er - ran - te che - va - le -

The second system continues the vocal line and piano accompaniment. The piano part features similar arpeggiated figures in the right hand and block chords in the left hand. A 'Ped.' (pedal) marking is present at the end of the system.

ri e que n'ex - is - tez vous n'exis - tez vous en -

The third system continues the vocal line and piano accompaniment. The piano part includes arpeggiated figures in the right hand and block chords in the left hand. A 'Ped.' (pedal) marking is present at the end of the system.

coit que n'exis - tez vous n'exis - tez vous en -

cor ————— que n'exis_tez_vous ————— ah! que n'exis_tez_vous en —

Récit.

cor —————^{ga} ————— mais au jour d'hui quel triste sort et la magie et la fée —

Allegro

ri_e esprit on gé_ni_e tout est mort tout est mort tout est mort

All? moderato.

non non ————— non non non car la fem_me sans —

ces — se par la ru_se ou par l'a_dres — se

ra l'enchan-te - res - se l'enchan-te - res se Rei - ne de l'u - ni -

- vers Rei - ne de l'u - ni - vers

oui la fem - me sans ces - se par la ruse ou l'a -

- dres - se se - ra l'enchan-te - res

The fourth system continues the vocal line and piano accompaniment. The piano accompaniment features a prominent arpeggiated figure in the right hand.

se Rei - ne de l'u - ni - vers Rei - ne de l'u - ni -

- vers

ff

retenu.

à sa grâ - ce à ses

retenu.

char - mes son sou - ri - re ou ses lar - mes il faut ren - dre les

ar - mes et re - ce - voir et recevoir - ses fers no - tres or - cèle -

- ri - e c'est la coquette - ri - e un regard tendre et fier c'est le

Ciel et l'En-fer ah

ah!

oui la fem-me sans ces-se par-la-ruse ou la-

- dres se-se-ra l'enchan-te-res

se Rei-ne de l'u-ni-vers Rei-ne de l'u-ni-

- vers

8^a

pp

de_vant ses grâ - ces et ses

8^a

char - mes son doux sou - rire ou bien ses lar - mes cédez cé -

8^a

crisp.

- dez rendez les ar - mes ren - dez les ar

p

pp

mes devant ses grâces et ses charmes son doux sou-

8^a

- rire ou bien ses lar mes cédez cédez rendez les

8^a

cres.

ar

ppp

pp

f *p* *cresc.*

Nº 9.

AIR.

Andante.

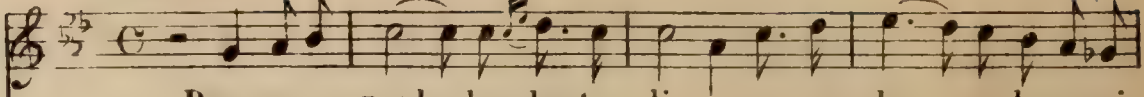
FRACOLIN. 

Dans vos re_gards cherchant a li_revos ca_den - ces de ros_si_

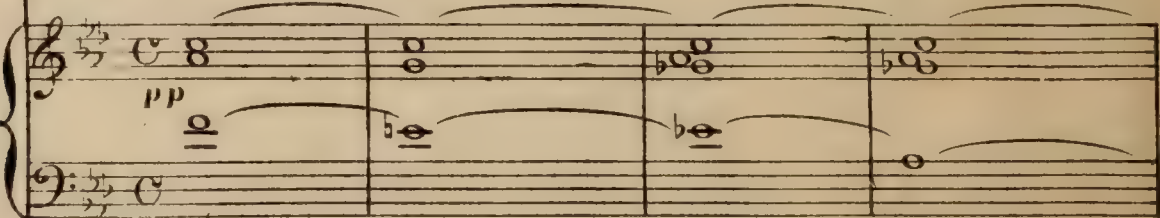
PIANO. 

- gnol je lescompromet_tais par monfatal dé_lire oubliant le bé_carre assassindu bé_

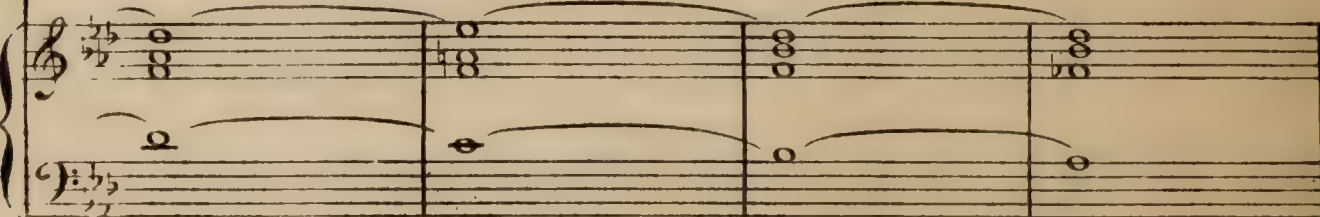

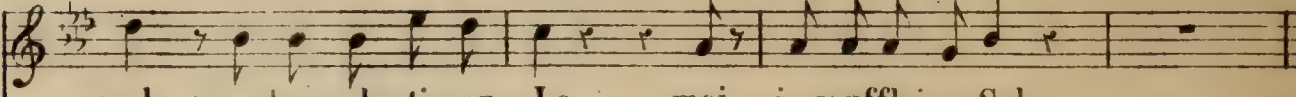

- mol quand vous chantiez en La moi je soufflais en Sol

Allegro.

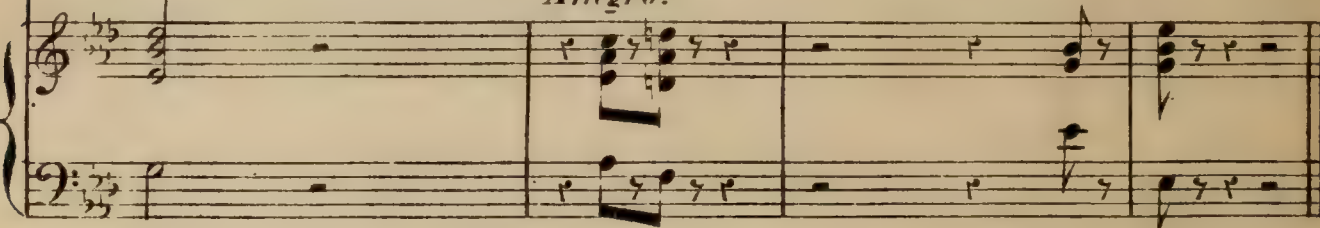

Andante. *rall.*

Dans u_ne Sympho - ni - e pour la bonne harmo - ni e

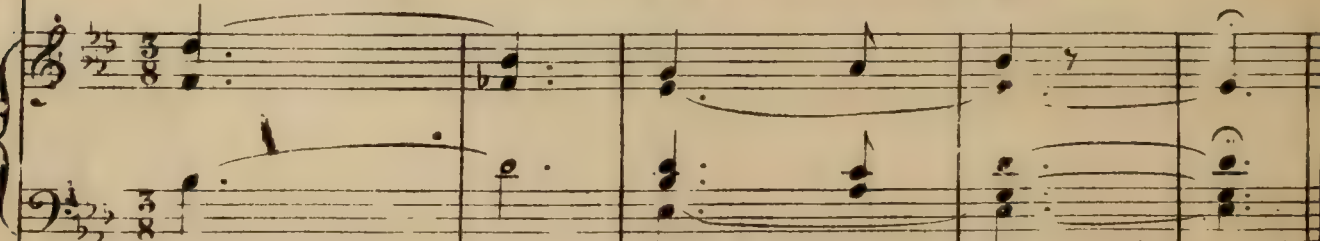

Allegro.

Dans u - ne Sympho - ni - e com - bien est dange - reux com -

pp

- bien est dange - reux pour la bonne harmo - ni - e un flû -

rall.

- tis - te amou - reux un flû - tis - te amou - reux un flû - tiste amou - reux un flû -

rall.

- tiste amoureux c'est un être bien dange - reux c'est un être bien dange - reux

rall. *ff*

lou - te clef n'était in dif fé - ren - te hor mis

ff pp.

cel - le de vo - tre cœur la tri - ple croché - tait trop len -

- te au gré de ma bouil - lan - te ar - deur le chef en vain de lar -

- chet de la fé - te et de la voix me dit a - da - gi - o

je vais tou - jours rien ne m'ar - rê - te

jou - ant pres - to pres - to presto pres - tis - si - mo

The fifth system concludes the page with the vocal line having the lyrics 'jou - ant pres - to pres - to presto pres - tis - si - mo'. The piano accompaniment features a rhythmic pattern of chords and a bass line.

jouant pres - to pres - to prestis - si - mo jouant pres

- to prestissi - mo jouant pres - to prestissi - mo presto prestissi - mo presto prestissi -

- mo quel trouble te - te

je déran - geais tous les mor - ceaux tant c'était

rall.

faux tant c'était faux tant c'était faux! dans u - ne sym - pho -

ni - e com-bien est dange-reux com-bien est dange-reux

pour la bonne harmo-ni - e un flû-tis - te un flû-tis - te amou-

rall. *a Tempo.*

reux ce n'est pas tout au-tre mé-sa-ven-tu - re de gros sou-

pp

- pirs qui n'é - taient pas no - tes s'en - gouf-frant dans mon en-bou-

- ch - re chan-geaient les pia - nos en for - tes

fa - lait il chan - ter le mur - mu - re du ze - phi - ra

ou du ruis - seau pia - no pia - no pia - no pia - no pia - nis - si -

- mo pia - no pia - no pia - no pia - no pia - no brrr

brrr c'est le tor

- rent c'est lou - ra - gan c'est le tor

rent le tor - rent lou - ra - gan

c'est le tor - rent le grin - ce - ment

le sif - fle - ment le tremble -

ment con - ve - nez - en là franche - ment con - ve - nez -

en con - ve - nez - en dans u - ne Sym - pho -

ni e rien n'est plus dan - ge - reux rien n'est plus dange -

- reux pour la bonne harmo - ni - e qu'un flû - *rall.*

a Tempo . animé.
- tiste un flû - tiste amou - reux un flûtiste amou - reux

un flûtiste a - mou - reux c'est un è - tre bien dan - ge -

- reux un flû - tis te amou - reux un flû - tiste amou -

reux c'est un être bien dange - reux

un flû - tiste a - mou -

reux c'est un être

tre bien dan - ge - reux .

Ah! tremblez ainsi mes nouvelles

N° 10

TRIO FINAL.

CORALINE.

Ah! tremblez ah! tremblez tremblez tremblez d'unnot je puis vous con-

TRACOLN.

BELFLOR.

PIANO.

Allegro.

ff *pp*

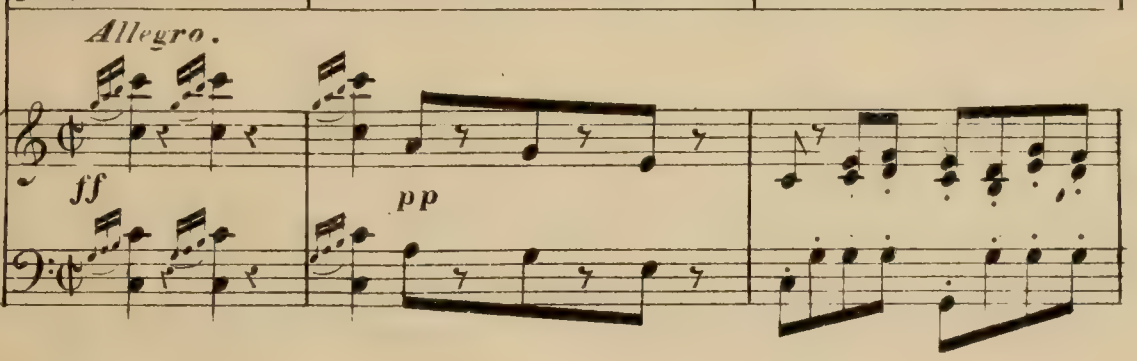

C

- fon dre en vain vous dissi mu lez vous n'a vez rien à ré pondre trem blez trem -

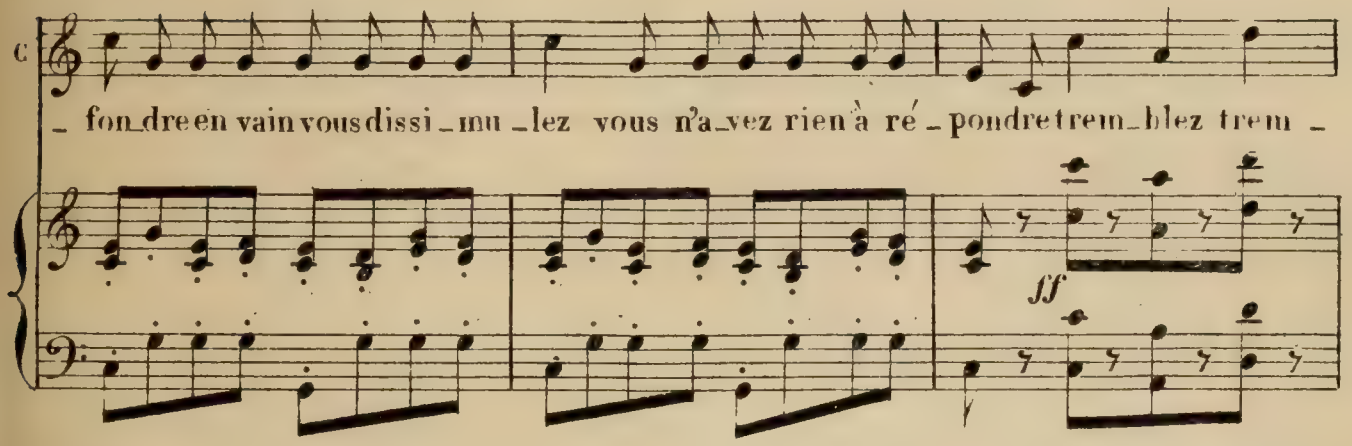

C

- blez

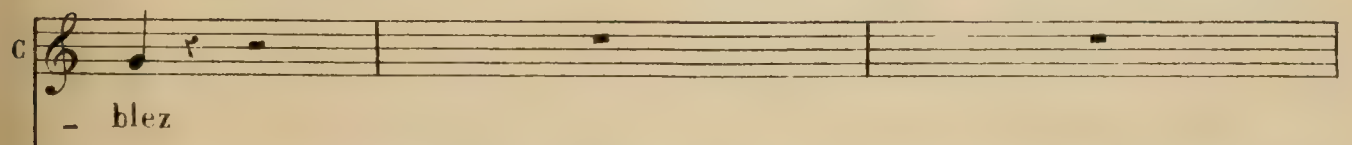

B

Ah! par lez ah! par lez par lez par lez l'on sau ra bien vous re -

PIANO.

pp

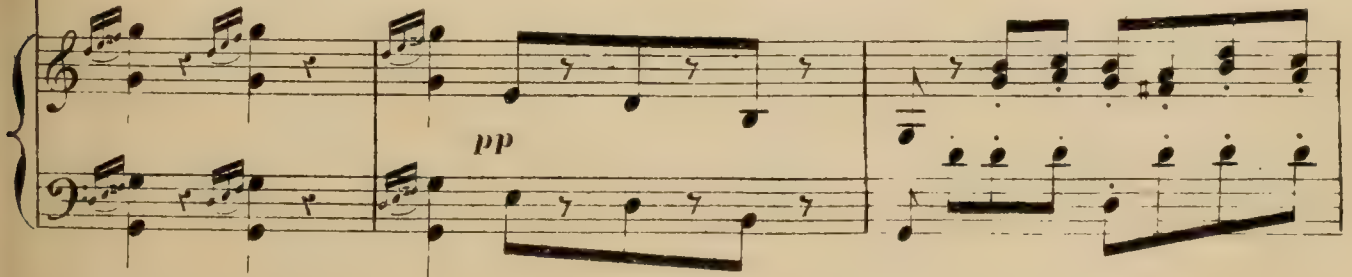

B
pondre dites ce que vous vou - lez d'un mot je puis vous con - fondre par - lez par -

C
j'elis au fond de votre âme bien tôt vous al - lez pâ - lir

B
- lez de pareils soupçons ma -

C
d'un mot je puis vous con - fondre en vain vous dis - si - mu -

B
- dame vous devriez en rou - gir l'on sau - ra bien vous re - pondre di - tes ce que vous vou -

C
- lez vous n'aurez rien à ré - pondre ah! tremblez tremblez trem - blez

B
- lez d'un mot je vais vous con - fon - dre ah! par - lez par - lez par - lez

B
 - yons ce mot si ter - ri - ble et qui m'acca - ble -

mf *pp*

C
 - ra

adagio. *a Tempo.*

Ca - ri - te - a

B

allegro. *a Tempo.*

f *pp*

C
 fi - gu - rante à l'O - pé - ra

B
 Ca - ri - te - a fi - gu -

pp *pp*

C
 ah! vous pa - lis - sez dé - ja

B
 - ran - te à l'O - pé - ra

B

que veut di-re mais que veut di-re ce - la se - no - ra se - no -

B

- ra pour troubler mon mé - na - ge quel qu'un dans la mai - son s'est in - troduit je

B

ga - ge mais j'en aurai rai - son pour dé - jouer les traî - tres il est des moyens

C

B

sûrs on grille les fe - nê - tres on é - le - ve les murs

cresc.

C *traître et j'aides moy-ens sûrs de tout voir tout con-nai-tre si*

B *ga*
pp

C *hauts que soient les murs moi moi*

B *VOUS VOUS*

B *ga*
p

C *c'est pas par ma-*

B *vous c'est donc par la ma-gi-e par la sorcel-le-ri- vraiment je meurs d'ef-*

B *ga*
erese:

C *gi-e c'est plus sur croy-ez moi lent.*

B *-froi une preuve et je*

B *ga*
p

C
je suis prise ma foi eh! bien que lui di_re

B
crois eh! bien eh!

Andante.

C
dé_si_reuse de m'instruire de l'ob_jet qui vous at_tire à l'é_tude j'avais re-

B
bien!

C
cours en_fin il vient à mon se-

B
en_fin

Récit.

Maestoso.

lent **ff** **pp**

jours dans les

car - tes j'appris a li - - - re pas - sé pré - sent ave -

BEL: - nir
quelle admi - rable - sci - ence quelle admi - rable sci - en - ce je suis cu ri

COBA:

vous en vou - lez - - - l'expé - ri -

- eux cu - ri - eux d'en jou - ir

rall. **a Tempo.**

Allegro.

en - - - ce vous al - lez vous al - lez fré - - mir

dim: pp

CORA:

douce harmo - ni - et amé - lo - di - e me rend la vi - e a - vec l'es -

The CORA vocal part begins in a treble clef. The lyrics are 'douce harmo - ni - et amé - lo - di - e me rend la vi - e a - vec l'es -'. The melody is characterized by a series of eighth notes, creating a rhythmic and melodic motif.

- poir - oui ma ven - geance dé - ja com - mence il est je pense en mon pou - voir

The BELLE vocal part is written in a treble clef. The lyrics are '- poir - oui ma ven - geance dé - ja com - mence il est je pense en mon pou - voir'. The melody continues the eighth-note rhythmic pattern established in the previous system.

BELLE VOY -

C
voici la femme qui vous en flamme c'est cette dame de

B

- ons voyons

ff p

C
cœur à cette reine pourqu'on la mène et la promène un servi-

B

j'ai presque peur

pp p

C
teur c'est vous c'est vous, oui le valet de cœur chevalier d'honneur vous voyez bien charmant

B

c'est moi

C
- queur vous voyez bien que c'est votre bonheur

B

rall: All^o moderato.

p tr

CORA:

ma la promenade est fa - de après quelques tours sur le cours on va prendre une limo -

mf de non pas jusqu'au
 BEL: satan vient-il à son secours cessez je vous prie cette jongle - rie

bout je vous di -rai tout non pas jus -qu'au bout je vous di -rai tout

CORA.

Dieu qu'ai-je vu l'in-fà-me l'in-fà-me vient à ses

Allegro.

BELFLOR. pieds de tra-hir ses ser-ments

Ah! je suis perdu

B je suis perdu pardon ma fem-me pardon ma

CORA.

vous pardonner a-près le châ-ti-

B fem-me

-ment je cours de vos a -
 ah!
 cresc: dim: pp
 p
 -mours porter plainte à l'al - ca - de
 pardonarrè - tez donc quoi pour une `esca -
 je veux rompre ce nœud désor - mais dé - tes - ta - ble
 -pa - de bats moi plu
 ff pp cresc:

B

-tot bats moi plu - tot mais conserve la dot c'est vraiment éton-

dim: pp

C

c'est vraiment éton-nant il croit à mon ta-lent

B

-nant un talent aussi grand vous con-fond et sur-

C

il y croit bonnement il y croit bonnement

B

-prend tremblant et repen-tant je m'incline à pré-

C

mais trop tard repentant on s'incline à présent

B

-sent tremblant et repentant je m'incline à pré-

Allegro. Mouvement double 2 fois la mesure à 8.

TRACOLIN.

bonjour c'est moi

BELFLOR.

ah! c'est vous entrez

p

p

je vous dérange

mais qu'entends-je qu'en-

donc

au contraire

pp

ff

pp

sf > pp

animé.

tends-je se querelle-t'on i-ci deux époux c'est é-trange

vous al-lez juger ce

animé.

C
 ah! je le veux bien ain_ si vous al_lez juger ce_

T
 qui vous trouble donc i_ ci

B
 _ ci vous al_lez juger ce_

All^o mosso.

C
 _ ci e'est un infi_ dè_ le

T
 eh! quoi saurait_

B
 _ ci

C
 el_ le? ah! ma loi tant pis

T
 elle a tout ap_ pris

B
 elle a tout ap_ pris

CORA.

pour toujours je quitte sa maison mau - di - te ma dot me sui -

ME
TRA.

BEL.

un

ah! retenez la - ah! retenez la ah! retenez la

pp

T

peu d'indul - gence pour son incons - tan - ce s'il fait pé - ni - ten - ce il

T

B

faut pardon - ner un peu d'indul - gen - ce pour son in - cons - tan - ce s'il

un peu d'indul - gen - ce un peu de clé - mence à

ga

C
- gner oui je dois m'é - loi - gner

T
- ce si - len - - ce si - len - ce si - len

B
- ner dai - gnez me par - don - ner
ga - - - - -

C
si - len - ce si - len - - - - ce

T
- ce

B
si - len - ce si - len - - - - ce

All^o moderato.
(TRACOLIN à BELFLOR.)

vous lui faites vous le serment d'être désormais bien

sage bon

BEL:
ah je promets par ser-ment d'être dé-sormais plus sa-ge

pp

vous acceptez-vous le serment qu'il vous fait d'être bien

ff

ORA.
j'accepteraisses sermens mais il me faudrait un ga-ge

sage un ga-ge

BEL:
un

Récit.

T un ga - - ge eh! bien eh!

B gage un ga - - ge

Récit.

All^o moderato.

T bien je serai son ga - rant et je reste en ô - la - ge pour l'a - ve -

f *pp*

T nir moi je réponds de tout je serai là sans ces - se rappelant sa pro -

C vous se - rez là vous se - rez là

T mes - se par cet - te main que je

B il sera la sans ces - se rappelant ma promes - se

pp

p *cresc:*

ah! — *cresc:* ah! — ah! —

pres — — — se par cet — le main que je — — — presse cédez cédez à nos

par cet le main que je — — — — — se — — — cédez cédez à nos

cresc: *cresc:*

Andante.

ah — — — vous le vou — lez — — — vous le vou — lez — — — oui je par —

VOUX — — —

VOUX — — —

ff *pp*

donne voyez comme je suis bon — — — ne je veux i — ci — — — combler vos

C

vœux re_le_vez - vous re_levez-voussoyez heu - reux

BEL:

merci mer_

TRAG:

T

de riende rien moi je ne veux que votre

B

ci a_gir ain_si c'est d'un a_mi

T

bien

B

dé_sor_mais dans no_tre mé_na_ _ ge plus de

guer - re plus d'o - ra - - ge jamais le moind - re nu -

CORA: rall:

grâce à lui tous les trois d'ac -

- a - - ge n'enviendra trou - bler la paix

rall:

- cord nous pourrons donc redire encor cet air char - mant qui vous plait

All^o moderato.

tout *rall.* ah! vous di - rai - je ma -

mai j'y don - ne mon a - gré - - ment

pp.

G
 _man ce qui cau_se mon tour_ment de_puis que j'ai vu Cli_

B
 et votre ac_com_pa_gne_ment j'ai_me tous deux vous en_

C
 _ten_dre me re_gar_der d'un air ten_dre mon cœur dit à chaque ins_

B
 _ten_dre me jou_er cet air si ten_dre c'est main_te_nant le mo_

C
 _tant peut on vi_vre sans a_mant_

B
 _ment fai_sons l'ac_com_pa_gne_ment_

Acc
Di
page

Al^{ro}

C *Al^{ro}*

B pon pon pon pon pon pon pon pon

G *p*

B

C

B pon

G

B

C *tr* *tr*

B pon

G

B

C *tr*

B *pon*

C *tr*

B *pon pon pon*

C

B *pon*

cresc:

ou 2

page

0

Soprano: *f* oui c'est char_mant oui c'est charmant oui c'est char_

Tenor: *f* oui c'est char_mant oui c'est charmant oui c'est char_

Bass: *f* pou_ oui c'est char_mant oui c'est charmant oui c'est char_

Piano: *cresc.*

Soprano: _mant oui c'est charmant.

Tenor: _mant oui c'est charmant.

Bass: _mant oui c'est charmant.

Piano: *ff*

460

