

MUSIC - UNIVERSITY OF TORONTO

3 1761 07918583 1

Delibes, Léo

□ L'omelette à la Follem-  
buche. Piano-vocal score.

French, ]

L'omelette à la Follembuche

M

1503

D356

05

PURCHASED FOR THE  
UNIVERSITY OF TORONTO LIBRARY  
FROM THE  
CANADA COUNCIL SPECIAL GRANT  
FOR  
MUSIC

RÉPERTOIRE DES BOUFFES PARISIENS

# L'OMELETTE A LA FOLLEMBUCHE

OPÉRA-BOUFFE

en 1 acte

PAROLES DE  
M<sup>RS</sup> MARC MICHEL & LABICHE

MUSIQUE DE

LÉO DELIBES

PARIS.

AU MENESTREL, 2<sup>BIS</sup> Rue Vivienne, HEUGEL & C<sup>IE</sup>

*Editeurs-Propriétaires.*

*Tous droits de reproduction et traduction réservés en tous pays*

RÉPERTOIRE DES BOUFFES PARISIENS

# L'OMELETTE A LA FOLLEMBUCHE

OPÉRA-BOUFFE

en 1 acte

PAROLES DE  
M<sup>RS</sup> MARC MICHEL & LABICHE,

MUSIQUE DE

LÉO DELIBES

PARIS.

AU MENESTREL, 2<sup>BIS</sup> Rue Vivienne, HEUGEL & C<sup>IE</sup>

*Éditeurs-Propriétaires*

*Tous droits de reproduction et traduction réservés en tous pays*

# L'OMELETTE À LA FOLLEMBUCHE

Opéra Bouffe en UN Acte.

Distribution.	Acteurs.	Emplois.
LA BARONNE DE FOLLEMBUCHE.....	M <sup>r</sup> LÉONCE .....	<i>Ténor comique</i> <i>ou Duègne.</i>
BERTHE sa nièce.....	M <sup>lle</sup> MARESCHAL .....	<i>Soprano.</i>
LE CHEVALIER DE GIVRAC.....	M <sup>rs</sup> GEOFFROY.....	<i>Ténor.</i>
LE MARQUIS DE CRIQUEBOËUF.....	DÉSIRÉ .....	<i>Larquette.</i>
PERTUISAN son fils.....	MESMACRE.....	<i>Tréal.</i>
LE TABELLION.....	TAUTIN.....	<i>2<sup>e</sup>. Basse ou</i> <i>Utilité.</i>
Le Grand Ecuyer — Un Mousquetaire — Chœur de Mousquetaires et de Seigneurs.		

## Catalogue des Morceaux.

	Pages.	
INTRODUCTION .....	1	
N <sup>o</sup> 1. CHŒUR DES MOUSQUETAIRES et COUPLETS DE PERTUISAN Ouvrez, ouvrez. ....	4	
N <sup>o</sup> 2. MORCEAU D'ENSEMBLE..... Ah! c'est abominable .....	25	
N <sup>o</sup> 2 <sup>bis</sup> et 2 <sup>ter</sup> MUSIQUE DE SCÈNE.....	34	
N <sup>o</sup> 3. ROMANCE .....	Mentir est le plus noir des vices..... 36	
N <sup>o</sup> 4. TRIO .....	Ô Ciel! le chevalier..... 38	
N <sup>o</sup> 5. RONDE DE L'OMELETTE.....	Pour cette Royale omelette..... 52	
N <sup>o</sup> 6. ENSEMBLE, MARCHE et CHŒUR.....	Faisons silence..... 62	
N <sup>o</sup> 7. FINAL, REPRISE DE LA RONDE.....	Flic, flac, floc, .....	73

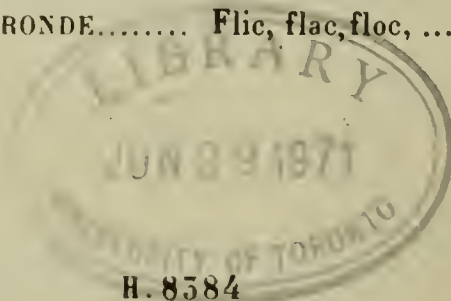

M  
1503  
D 356  
05

# L'OMELETTE A LA FOLLEMBUCHE.

OPÉRA BOUFFE EN UN ACTE.

Paroles de MM.

MARC MICHEL et LABICHE.

Musique de **LÉO DELIBES**

G<sup>d</sup>e Fl.  
 P<sup>l</sup>e Fl.  
 Hautb.  
 Clar. en SI b.  
 1<sup>er</sup> Cor en FA.  
 2<sup>e</sup> Cor en SI b<sup>as</sup>  
 Bass.  
 Timbales SI b FA.  
 Triangle  
 Quatuor

## INTRODUCTION.

Moderato marcato.

*PIANO.*

Timb.

Hautb.  
 Cl. *ff*  
 Cors  
 Bass.  
 Quat.

Fl.

les 2 Fl.

*ff*

1<sup>re</sup> V<sup>ns</sup>

*p*

Fl. Haut.

B<sup>ass</sup>

*dim.*

Allegro

1<sup>er</sup> Cor.

pp *f* *pp* Cl. Cors. Quat.

Bass.

Andante.

*un temps vaut la mesure précédente.*

*p* Tutti. *p* *res - - - - - cen*

do.

*ff* *p* 1<sup>er</sup> Cor. Hautb. Fl. *enchainez.*  
2<sup>es</sup> V<sup>ols</sup> Altos. Vlle

CHOEUR DE MOUSQUETAIRES  
ET COUPLETS DE PERTUISAN.

Moderato.

GIVRAC.

Ténors.

Basses.

PIANO.

Moderato.

Hautb.  
Cl.

2. Cors.  
Bass.

ou\_vrez! ou\_vrez! ou\_vrez gens du châ - teau

*(dans la coulisse)*

ou\_vrez! ou\_vrez! ou\_vrez gens du châ - teau

ou\_vrez! ou\_vrez! ou\_vrez gens du châ - teau

*pp* Quat: pizz.

2. Cors.  
B<sup>n</sup>

nous a-vons soif nous a-vons chaud nous a-vons soif nous a - vons.

nous a-vons soif nous a-vons chaud nous a-vons soif nous a - vons

Clar.

Bass.

chaud

chaud

Haut. Clar.

Cor. B<sup>ns</sup>

mf Quat arco.

p

ou - vrez! ou - vrez! ou - vrez gens du châ - teau

ou - vrez! ou - vrez! ou - vrez gens du châ - teau

pp

2. Cors Bas<sup>n</sup>

nous avons soif nous avons chaud nous a\_vons soif nous a\_vons chaud

nous avons soif nous avons chaud nous a\_vons soif nous a\_vons chaud

(la fenêtre s'ouvre brusquement on voit au haut d'une échelle le Capitaine Givrac et plusieurs mousquetaires)

*p* *crès* - - - cen - - do

GIVRAC. (en dehors) *ad lib.* mesuré.

Peut on entrer nul ne répond Mes\_sieurs puisqu'on ne dit pas

*Tutti. f* Cor. *p* Quat. Bass.

non Mes\_sieurs puisqu'on ne dit pas non Point de façons en-

Fl. Cor. Clar.

(il enjambe la fenetre)

-trons sans façons en-trons

*f* A-

*f* A-

P<sup>te</sup> Fl.  
Hautb.

Cl.  
Bass.

Mais quel est cet an-tre noir

-mis sui-vons le Ca-pi-tai-ne

-mis sui-vons le Ca-pi-tai-ne

*f* Fl.  
Hautb.

1<sup>re</sup> V<sup>ns</sup>

Tutti.

*p* 1<sup>re</sup> V<sup>ns</sup>

Cl.  
Cor.

Bass.

*un peu retenu.*

Eh! parbleu! c'est fa-cile à voir L'ins-tinct de la faim j'ima-gi-ne

Quat.

*p un peu retenu.*

G

nous a conduits dans la cui - si - ne

eh! oui vraiment c'est la cui - si - - -

eh! oui vraiment c'est la cui - si - - -  
1<sup>o</sup> tempo.

Cl.  
Cor.  
Bass.

holà! ho - là! hola! ho - là!

- ne holà! ho - là! hola! ho - là!

- ne holà! ho - là! hola! ho - là!

Tutti

*p* Cor solo

Bass *p*

(en riant)

Pour gens que la faim lu - ti - ne Quel cruel é - vène - ment

Hois Fl.

V<sup>o</sup> pizz.

Cl.  
Vlle  
Bass.

Noustombons dans la cui - si - ne de la belle au bois dormant réveillons

Cor.  
Quat.

GIVRAC. *pp*  
là réveillons là! réveillons là!

*pp*  
reveillons là! *2 mousquetaires embouchent leurs trompettes et sonnent une fanfare tandis que les autres décrochent les casseroles et font un vacarme effroyable en les frappant sur les tables.*

*pp*  
réveillons là!

All<sup>o</sup> vivo.  
*f* Tromp.

(Givrac avec les Ténors) (Vacarme des casseroles)

Ho - là! ho-là! du

Ho - là! ho-là! du

*ff* Tutti.

vin! somme\_lier cui\_siniers marmi\_tons! du vin! du vin! du

vin! somme\_lier cui\_siniers marmi\_tons! du vin! du vin! du

vin somme\_lier cui\_siniers marmi\_tons ho\_là! ho\_là du

vin somme\_lier cui\_siniers marmi\_tons ho\_là! ho\_là du

vin des vi\_vres des fla\_cons du vin du vin du vin du

vin des vi\_vres des fla\_cons ho-

vin som\_me - lier cui - si - nier! marmi -

là! somme\_lier ho - là! cui - si - niers ho - là! marmitons du

tons! ho - là! somme - lier! cui - si -

vin des fla cons ho - là! somme\_lier ho - là! cui - si - niers! ho -

niers! mar\_mi - tons! ho - là! ho - là! du vin des

\_là marmi - tons du vin des fla - cons ho - là ho - là du vin des

vi-vres des fla-cons Ho-là! du vin du vin des vi-vres des fla -

vi-vres des fla-cons Ho-là! du vin du vin des vi-vres des fla -

This system contains the first two systems of the musical score. The top system shows the vocal line with lyrics: "vi-vres des fla-cons Ho-là! du vin du vin des vi-vres des fla -". The bottom system shows the piano accompaniment for the same lyrics: "vi-vres des fla-cons Ho-là! du vin du vin des vi-vres des fla -".

-cons Ho-là! du vin du vin du

-cons Tromp Cl. Ho-là! du vin du vin du

This system contains the third and fourth systems of the musical score. The top system shows the vocal line with lyrics: "-cons Ho-là! du vin du vin du". The bottom system shows the piano accompaniment and a part for Trompe Cl. with lyrics: "-cons Tromp Cl. Ho-là! du vin du vin du".

vin! Ho-là! du vin du vin du

vin! Ho-là! du vin du vin du

This system contains the fifth and sixth systems of the musical score. The top system shows the vocal line with lyrics: "vin! Ho-là! du vin du vin du". The bottom system shows the piano accompaniment and a part for Trompe Cl. with lyrics: "vin! Ho-là! du vin du vin du".

GIVRAC

vin!

enfin!

(PERTUISAN paraissant à la porte)

oh!ciel!oh!ciel chez nous des mi - li - tai - res

Ténors.

vin!

en-

Basses.

vin!

en.

Piano accompaniment for the first system, including Grand Piano (Gde et Pte Fl., Glar.), Clarinet (Cl.), Cor., Bassoon (Bass.), and Quartet (Quat). The piano part features a rhythmic accompaniment in the bass and melodic lines in the treble. Dynamics include *ff*.

Nous

(s'avancant timidement)

Mes - sieurs mes - sieurs que voulez - vous

fin!

fin!

2. Fl.

Cl.

1<sup>re</sup> V<sup>ns</sup>

Piano accompaniment for the second system, including Bassoon (Bass.), Clarinet (Cl.), and Violins (1<sup>re</sup> V<sup>ns</sup>). The piano part features a rhythmic accompaniment in the bass and melodic lines in the treble. Dynamics include *>*.

(riant)

G: *sommes de gais Mousquetai - res non Pas en - core mais il dépend de*

P: *gris?*

Hautb. *Vlles*

G: *vous Que bien - tôt nous le soyons tous A la sui - - te du*

P: *ah! bah!*

Cl. Cor. Bas. *1<sup>re</sup> V<sup>ns</sup> Fl. Cl. 3 3 3*

Quat

G: *Roi quidans la plaine Est en chasse aujourd'hui tout près de ce do -*

P: *1<sup>re</sup> V<sup>ns</sup> P<sup>te</sup> et G<sup>te</sup> Fl. 1<sup>re</sup> V<sup>ns</sup> Cl.*

G: *- mai - - ne Le cerf nous a con - duits Chas - seurs hors d'ha -*

P: *poco rall. Fl. 1<sup>re</sup> V<sup>ns</sup> 2<sup>e</sup> Cors Quat. Vlle*

G

Haut.

- lei ne nous mourrons de faim Cherchant pour au - bai - ne

C.B.

a tempo.

Un re-pas et du vin un re-pas et du

un re-pas et du vin

un re-pas et du vin

un re-pas et du vin

Fl. H<sup>ois</sup> p

Bass. Quat. f

Clar. p

G

P

vin

un repas et du vin Biendésolé mon ca-pi-

un repas et du vin

un repas et du vin

un repas et du vin

pt<sup>e</sup> Fl. Haut. Cl.

Fl. 1<sup>re</sup> V<sup>ns</sup>

Quat. f<sup>p</sup>

Ville pizz. b<sup>e</sup>.

*p* *-tai - ne* Mais aujour - d'hui mais aujour d'hui dans ce domai - ne Pour un re-

*G<sup>de</sup> Fl.*  
*1<sup>r</sup> V<sup>ns</sup> 8-*

*p* -pas mê - - - me fru - gal Vous ne pou - vez tom - ber plus

*8-*

*G* allons allons vous voulez ri - - - re

*p* mal Vous comprendrez quand vous sau-

allons allons vous voulez ri - - - re

allons allons vous voulez ri - - - re

*Hautb.*  
*8- Cl.*  
*f P<sup>ns</sup> Bass.*  
*Tutti.*  
*p Cl.*  
*Bass.*  
*1<sup>r</sup> V<sup>ns</sup>*  
*2<sup>e</sup> V<sup>ns</sup>*  
*Cor.*

a tempo. Allegretto.

G. *Quoi donc* *Écoutons écoutons écou - tons*

P. *- rez* *ce que je vais vous di - re*

*riten.*

*Écoutons écoutons écou - tons*

*Écoutons écoutons écou - tons*

2<sup>o</sup> V<sup>o</sup> 1<sup>o</sup> V<sup>o</sup> a tempo.

*suivez.* *f Tutti.* Triang. Cr<sup>s</sup> Bass. Quat.

COUPLETS de PERTUISAN.

(1<sup>er</sup> COUPLET.) *Je suis — le petit Per-tui - san Ce nom me semble assez plai -*

(2<sup>d</sup> COUPLET.) *Oui mais — comme nos deux maisons Sont é - ga les par leurs bla -*

Fl. 1<sup>o</sup> V<sup>o</sup> Hautb.

H. *f* *p*

Pist.

G. zant? zant?  
zon? zon?

1<sup>re</sup> C. - sant zant! zant Lu\_nique enfant d'un papa veuf No ble mar.

2<sup>d</sup> C. - sons zon! zon Chez l'un le re\_pas se fe\_ra Chez l'autre on

zant?  
zon?

zant?  
zon?

*Mten:*  
Hautb. tenu.  
1<sup>o</sup> V<sup>o</sup> pizz.  
*f* *p*

G. bœuf? bœuf?  
trat? trat?

1<sup>re</sup> C. - quis de Cri\_que bœuf No\_ble mar\_quis de Cri\_que\_bœuf bœuf!

2<sup>d</sup> C. si\_gne le contrat Chez l'autre on si\_gne le contrat trat!

bœuf?  
trat?

bœuf?  
trat?

G<sup>de</sup> et P<sup>re</sup> Fl.  
Clar.  
1<sup>o</sup> V<sup>o</sup> pizz.  
Quat. Bass  
C-B.

1<sup>re</sup> C. *mf*  
 bœuf! C'est aujourd'hui que l'hymé - né - - - e Par une  
 2<sup>de</sup> C. *mf*  
 trat! Chez nous a lieu la si - gna - tu - - - re Et le re  
 Clar 1<sup>re</sup> C.  
 Bass.  
 V<sup>le</sup> C-B. pizz.

chaî - ne for - tu - né - - - e U - nit mes jours Et pour tou -  
 - pas chez ma fu - tu - - - re Si bien qu'il ne reste au lo -  
 Quat.

*rall.* tempo.  
 - jours U - nit mes jours et pour tou - jours Au doux ob - jet de mes a -  
 - gis Si bien qu'il ne reste au lo - gis Pas même un simple sal - si -  
 tempo. Fl  
 Cl  
*poco rall.* *sf* Hautb  
 Cors.  
 Bass.

1<sup>re</sup> Foix. 2<sup>e</sup> Foix.

*f*

G. ours! ours! ours! frites frites A -

1<sup>er</sup> C. GIVRAC (parle) Mais alors...  
mours de mes a - mours ours! ours! oui mais

2<sup>d</sup> C. fit sal si fit frit! frit frit. frit!

ours frites ours! ours! frites frites

ours frites ours ours! frites frites

Tutti. *f* *p* *f* Tutti.

G. - lors buvons à votre belle à votre belle

P. Alors permettez que j'ap-

A vo-tre bel - le

A vo-tre bel - le

H. Cl. *p* Quat pizz.

Tutti. *f*

Bass. Vlle

- pel - le Car les clefs c'est papa qui les a pa-pa pa-pa pa-pa pa-

Cl.  
Bass.

1<sup>o</sup> tempo.

Holà ho - là du vin du vin du vin Du vin châte-

- pa

*(ils recommencent le vacarme)*

Holà! ho - là! du vin du vin du vin Du vin! châte-

Holà! ho - là! du vin du vin du vin Ho - là châtelain Ap-

*ff* Tutti.

Tromp.

Cors.  
Tromb.

Tutti.

GIVRAC avec les 1<sup>rs</sup> Ténors.

- lain! Chate - lain! du vin! Du vin! châte-

- portez du vin Ho - la châ - telain Ap - portez du vin Ho - la châ - telain Ap -

lain! Châte - lain! du vin! Ho - là! les clefs du  
 portez du vin Ho - là châtelain Ap - portez du vin Ho - là! les clefs du

vin Monsieur le châte - lain Ho - là les clefs du vin Monsieur le  
 vin Monsieur le châte - lain Ho - là les clefs du vin Monsieur le

PERTUISAN.

Papa! pa - pa! papa! pa  
 châ - te - lain Holà du vin du vin du  
 châ - te - lain Holà du vin du vin du

Tromp.  
 Clar.

GIVRAC.  
vin! Holà du vin du vin du vin — Vite accou-

PERTUISAN.  
- pa! Papa! pa-pa! papa pa - pa — Vite accou-

vin! Holà du vin du vin du vin — Vite accou-

vin! Holà du vin du vin du vin — Vite accou-

G.  
- rez monsieur — le châ-te - lain!

P.  
- rez pa - pa pa - pa!  
rez monsieur le châ-te lain.

- rez mon - sieur le châ-te-lain!

- rez mon - sieur le châ-te-lain!

N<sup>o</sup> 1<sup>bis</sup>

(Sortie des Mousquetairs.)

RÉP: Resaluez messieurs.

Piston Solo.

PIANO. *p* *p* Quat.

Clar. Bass.

Vll<sup>e</sup> pizz.

1<sup>o</sup> et 2<sup>o</sup> V *pp* *ff* Tutti.

C. B. pizz.

2 G<sup>des</sup> Flûtes.  
 Hautbois.  
 Clar en Sib.  
 Cors en Sib bas.  
 Basson.  
 Pistons en Sib.  
 Trombone.  
 Timb: SOL RÉ.  
 Quatuor.

N<sup>o</sup> 2.

ENSEMBLE.

(Entrée de M<sup>e</sup> de Follembuche.)

RÉP. Le cérémonial c'est tout!

BERTHE - M<sup>e</sup> de  
 FOLLEMBUCHE  
 PERTUISAN.  
 CRIQUEBOEUF.  
 le TABELLION.

Mod<sup>to</sup> marcato.

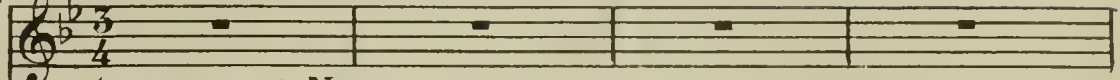

Soprani.

Ténors.

CHOEUR.

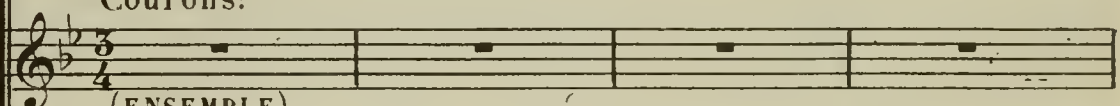

Basses.

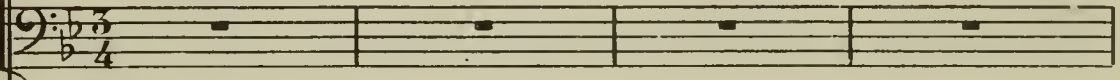

Mod<sup>to</sup> marcato.

PIANO

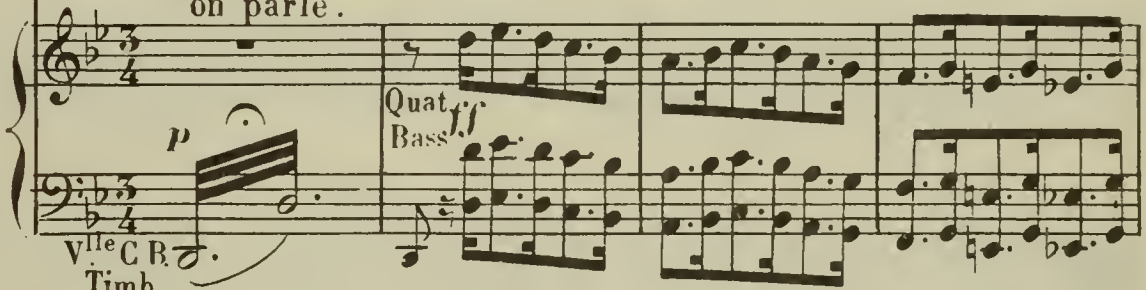

B. M<sup>e</sup> de F.  
 P. G.  
 le T.

Ville C.R.  
 Timb.

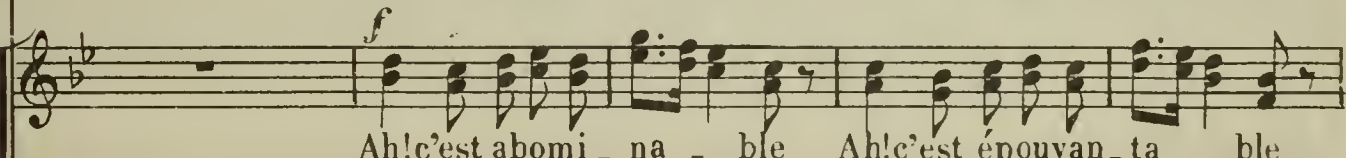
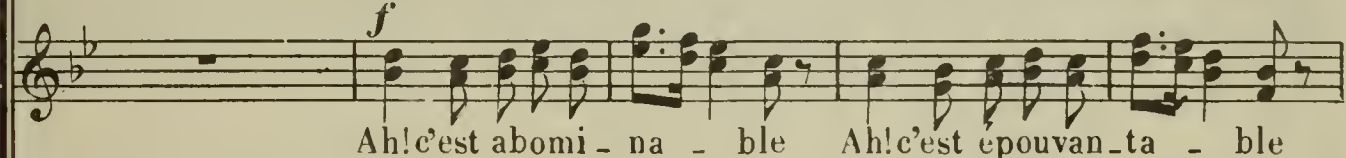
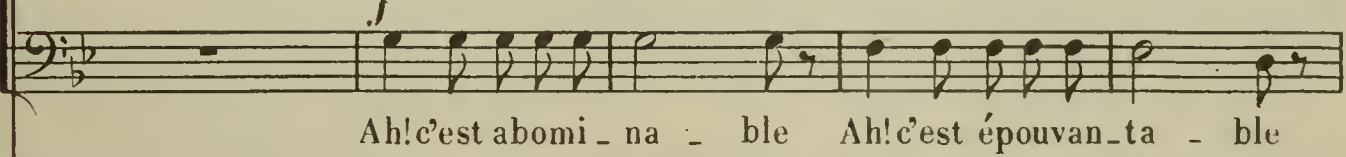
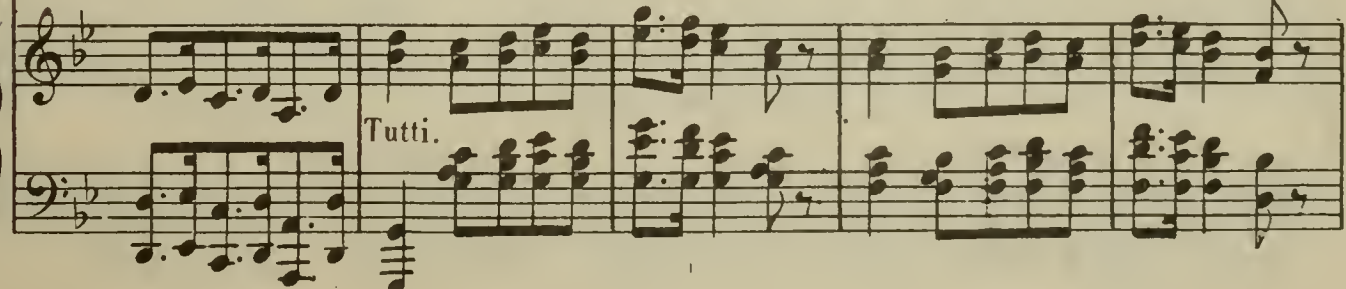
B. M<sup>e</sup> de F.  
P. C. le T.

Un pareil affront Ternit <sup>mon</sup>son blason Oui <sup>mon</sup>son bla - son Ah! c'est a\_bomi -

S. Un pareil affront Ternit mon blason Oui mon bla - son Ah! c'est a\_bomi -

t. Un pareil affront Ternit mon blason Oui mon bla - son Ah! c'est a\_bomi -

b. Un pareil affront Ternit mon blason Oui mon bla - son Ah! \_\_\_\_\_

- na - ble Ah c'est é-pouvan - ta - ble Un pa-reil affront

- na - ble Ah c'est é-pouvan - ta - ble Un pa-reil affront

- na - ble Ah c'est é-pouvan - ta - ble Un pa-reil affront

— c'est épouvan - ta - ble C'est a\_bomi - nable Untel affront

B. M<sup>e</sup> de F.  
P. C. le T.

animé. M<sup>e</sup> de FOLLEMBÛCHE.

Ternit <sup>mon</sup>blason Oui <sup>mon</sup>bla - son Jour de Dieu!

s. Ternit mon blason Oui mon bla - son

t. Ternit mon blason Oui mon bla - son

b. Ternit mon blason Oui mon bla - son

sir de Criquebœuf! Voilà du beau voilà du neuf!

CRIQ:

Hautb. 1<sup>o</sup> V<sup>o</sup> Fl. Excusez-

M<sup>e</sup> de F. Quoi! quoi! person - ne Sur le perron!

G. - nous noble ba - ron - ne

Cl. B<sup>on</sup> Cor

M<sup>o</sup> de F

Quoi pas un chat pas un chat dans la maison

PERTUISAN.

Que votre grâ-ce nous par-

M<sup>o</sup> de F.

- donne Pour trou-ver le fu-

CRIQ:

Que votre grâ - ce nous par-don - ne

(parlé)

- tur ma - ri Vertuchoux M'obli-ger de des - cendre i -

- ci Serait-ce un piè - ge est-ce une em-

M<sup>e</sup>. de F

- bù - - - - che Ou - bli - ez - vous donc

C<sup>rs</sup> Pist: Quat.

que je suis très hau - te Dame A ma - ryl - lis

ad lib.

Ru - pel - mon - de de Follem - bù - - - -

Fl Harm: seule. Tutti.

- - - - che

PERT: CRIQ:

Vous nous voyez con - fus Eper dus Confon - dus Vous nous voyez con -

p Bass. Quat.

TOUS. *Rallent* pour revenir au 1<sup>o</sup> Tempo.

- fus éperdus confon-dus Ah! ah! ah!

s. Ah! ah! ah!

t. Ah! ah! ah!

b. Ah! ah! ah!

*rall.*

1<sup>o</sup> tempo.

B. M<sup>e</sup> de F.  
P. C. le T.

Ah! c'est a\_bomi - na - ble Ah! c'est é-pouvan - ta - ble

Ah! c'est a\_bomi - na - ble Ah! c'est é-pouvan - ta - ble

Ah! c'est a\_bomi - na - ble Ah! c'est é-pouvan - ta - ble

Ah! c'est a\_bomi - na - ble Ah! c'est é-pouvan - ta - ble

1<sup>o</sup> tempo.

Tutti.

B. M<sup>c</sup> de F.  
P. G. le T.

Un pareil affront Ternit <sup>mon</sup>blason Oui <sup>mon</sup>bla - son  
<sub>son</sub> <sub>son</sub>

Un pareil affront Ternit mon blason Oui mon bla - son

Un pareil affront Ternit mon blason Oui mon bla - son

Un pareil affront Ternit mon blason Oui mon bla - son

Ah! c'est a\_bomi - na - ble Ah! c'est épouvan - ta - ble

Ah! c'est a\_bomi - na - ble Ah! c'est épouvan - ta - ble

Ah! c'est a\_bomi - na - ble Ah! c'est épouvan - ta - ble

Ah! \_\_\_\_\_ c'est épouvan - ta - - ble C'est a\_bomi -

animé.

Un pareil affront Ternit mon blason Oui mon bla - son

PERT. CRIQ: le TAB.

Un pa-reil affront Ternit son blason Oui son bla - son C'est a-bomi -

Un pa-reil affront Ternit mon blason Oui mon bla - son C'est a-bomi -

Un pa-reil affront Ternit mon blason Oui mon bla - son

- nable Untel affront Ternit mon blason Oui mon bla - son C'est a-bomi -

animé.

B. M<sup>e</sup> de F.

C'est a-bomi - na - ble C'est épouvan - table Un pareil af -

P. C. le T.

- na - - ble C'est épouvan - ta - - ble Un pareil af -

- na - - ble C'est épouvan - ta - - ble Un pareil af -

C'est a-bomi - na - ble C'est épouvan - table Un pareil af -

- na - - ble C'est épouvan - ta - - ble Un pareil af -

P. C. le T.

front Ter.nit <sup>mon</sup> bla . son Un pa.reil af . front Ternit <sup>mon</sup> bla . son  
son son.

front Ter.nit son bla . son Un pa.reil af . front Ternit son bla . son

front Ter.nit son bla . son Un pa.reil af . front Ternit son bla . son

front Ter.nit son bla . son Un pa.reil af . front Ternit son bla . son

Oui <sup>mon</sup> son bla - son.

Oui son bla - son.

Oui son bla - son.

Oui son bla - son.

Nos 2<sup>bis</sup> et 2<sup>ter</sup>

MUSIQUE DE SCÈNE

RÉP. Oui p'pa.

PIANO.

arrivée à la porte.

RÉP. Les incongruités de cette matinée.

V<sup>lle</sup> et C-B.

Quat.

N<sup>o</sup> 2 ter.

Quat.

Cl.

Bass.

1<sup>re</sup> V. Hautb. *tr*

2<sup>d</sup> V.

Vlle

Cor Bass.

Cl. Hautb.

2 Cors.

Fl.

*pp* Quat.

*ff*

G<sup>de</sup> Flûte.  
P<sup>te</sup> Flute.  
Hautb.  
Clar. en SI b.  
Cors en FA.  
Basson.  
Quatuor.

N<sup>o</sup> 3.

ROMANCE.

REP. Pour faire plaisir à ma tante.

All<sup>to</sup> moderato.

BERTHE.

Fl. 1<sup>o</sup> V.  
Haut.  
C<sup>ors</sup>. p  
Bass.  
Quat.

p<sup>te</sup> Fl.  
Cl.

PIANO.

1<sup>er</sup> COUPLET.

Men - tir est le plus noir des vi - ces

2<sup>d</sup> COUPLET.

Si je vous di - sais je vous ai - me  
très léger.

Hautb.  
V<sup>lle</sup>  
V<sup>lle</sup> 2<sup>e</sup> V.  
pizz.  
Alto et C.B.  
Tenus

Fl. Cl.  
p<sup>stacc.</sup>

Nous redisait-on au cou - vent — La vé - ri - té sans ar - ti - fi - ces

Si je vous disais que vos traits Me pa - rais - sent la grâce mè - me

Cor.  
bass.

p<sup>te</sup> Fl. 8<sup>va</sup>  
1<sup>o</sup> V.

Voi-là ce qui charme un amant      Voi-là ce qui charme un a - mant

Ce se-rait mal je menti-raïs      Ce se-rait mal je menti - raïs

Hautb.

Cl. Bass.      Vlle

D'ê-tre franche je suis ja - lou - se      Et je vous dit tout bas bien bas tout bas bien

Mais ma sin-cé-ri-té m'o-bli - ge      A vous di-re tout bas bien bas tout bas bien

Hautb.

Cor. Bass. Quat.      Fl.

bas tout bas bien bas      Puisqu'on le veut je vous é - pou - se

bas tout bas bien bas      Pre-nez ma main puisqu'on l'e - xi - ge

*un peu plus lent.*

Cor. *pp*

2 Cors.

Mais vous ai-mer n'y comptez pas puisqu'on le veut je vous é-

Fl. Mais pour mon cœur n'y comptez pas pre-nez ma main puisqu'on l'e-

Cl.  
Bass.

- pou - se Mais vous ai-mer n'y comptez pas

- xi - ge Mais pour mon cœur n'y comptez pas

Hautb.

Quat. # sfz pp

Mais vous ai-mer n'y comp - tez

mais pour mon cœur non non — non pour mon cœur n'y comptez pas non pour mon cœur n'y comptez

rapide. rall.

Cl.  
cor.  
Bass.

pas

pas

Quat. Harm. f Tutti.

2 G<sup>de</sup> Flutes.  
Hautb.  
Cl en Si b.  
Cors en MI b.  
Basson  
Pistons en MI b.  
Trombone  
Timbales Triang.  
Quatuor.

N<sup>o</sup> 4.

TRIO.

RÉP. Et je viens vous prier.

Allegro.

BERTHE.   
 Ô ciel! la cheva-lier

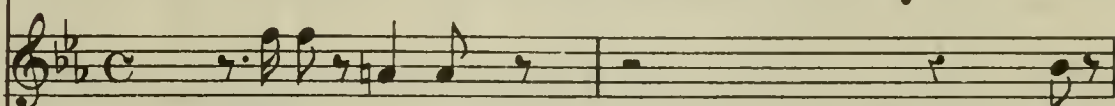
GIVRAC.   
 Ô ciel! Ber-the rien...

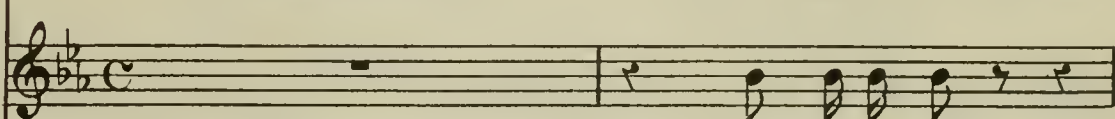
PERTUISAN.   
 Hein? qu'avez vous?

PIANO.   
 Allegro. Tutti. *ff* *p* 1<sup>re</sup> et 2<sup>d</sup> V<sup>ns</sup> Cl. Altos. Bass.

Andante.

*pp*

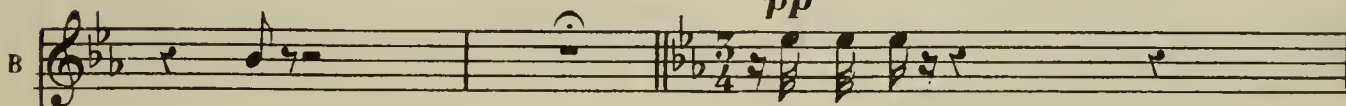
B   
 Rien mon cœur bat

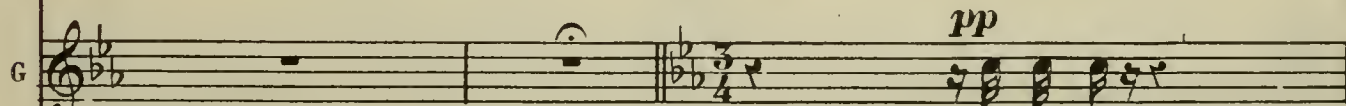
G   
 mon cœur bat

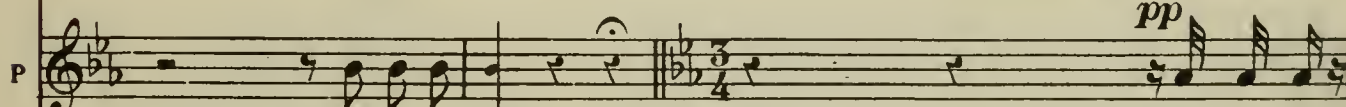
P   
 c'est singu-lier mon cœur bat

Andante.

*pp*

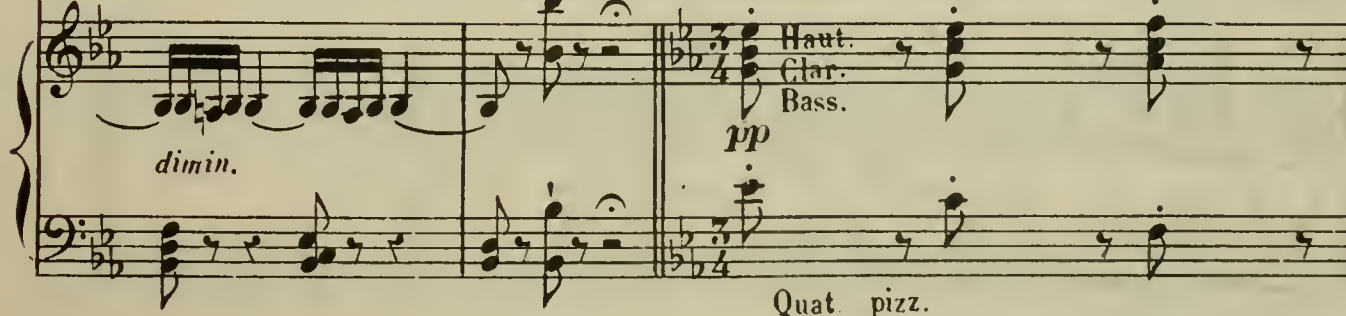
  
 Haut. Clar. Bass. *pp* Quat. pizz.

B  
Je revois celui que j'aime mon cœur bat

G  
Je revois celle que j'aime mon cœur bat

P  
J'ai cru voir celle que j'aime mon cœur bat

Cors.

B  
Mais je re\_doute un é\_clat Ah! ca\_chons bien en moi mê\_me

G  
Mais je re\_doute un é\_clat Ah! ca\_chons bien en moi mê\_me

P  
Pâ\_lir de\_vant ce sol\_dat Il n'en est rien mais tout d'mê\_me

Quat. arco.

B  
cachons combien dans mon trouble ex\_trê\_me mon cœur bat

G  
cachons combien dans mon trouble ex\_trê\_me mon cœur bat

P  
Il n'en est rien mais tout d'mê\_me mais tout d'même mon cœur bat

F1.  
Quat. pp pizz.  
cresc.

B  
mon cœur bat Ah! cachons bien en moi-même cachons combien dans mon trouble ex.

G  
mon cœur bat Ah! cachons bien en moi-même cachons combien dans mon trouble ex

P  
mon cœur bat Il n'est rien mais tout d'même Il n'est rien mais tout d'même

H. Clar.  
Vlle et 1<sup>re</sup> Cor.  
Cors.

B  
trè - me mon cœur bat *pp* mon cœur bat

G  
trè - me mon cœur bat *pp* mon cœur bat

P  
mais tout d'même mon cœur bat mon cœur bat

H. Cl.  
Quat. pizz. *pp*  
Cors. *ff*  
Tutti.

All<sup>to</sup> moderato. PERTUISAN.

Plus heureux que vous capi - tai - ne dont la fu.

1<sup>re</sup> V.  
*f* *p*  
Quat. Cors.  
Fl. Haut. Cl.

G Vo\_tre fu\_

P -ture est au cou - vent      Moi je vous présen-te la mien - ne

B Ah! quel tourment

P -tu - re      Mon bien sin - cè - re com - pliment      Sans

*avec dépit.*

1<sup>re</sup> V.      Hautb.      1<sup>re</sup> V.

Bass. pist.      *f*      *f*

B Qui dit ce\_la

G doute une ardeur mutu\_el - le Vous donne son cœur et sa foi

P ce n'est pas

H.      1<sup>re</sup> V.      1<sup>re</sup> Cor.

*sf*      *sf*

P

moi Car à l'instant ma-de-moi-selle Me déclaire très gen-ti-

Fl. Hautb. Cl.

P

G

Eh quoi vrai-ment?

P

ment Quelle ne m'ai-me nul-le-ment Ça vous é-

Bass. Vlle

G

Un autre! ô

P

ton-ne? De plus elle ajou-tait Quel-le en aimait un au-tre

Hautb. Cl.

Tutti.

B je n'ai nommé per-son - ne

G ciel! Un tel bon-heur ô ma Ber - the ché-

Quat. Bass Cl. Cors. bass. 1<sup>re</sup> V. M.G.

v!le

B Pre - nez garde il nous é - pi - e

G - ri - e avec impatience. Eh bien

P s'approchant. Que se di-sent - ils tout bas

M.G. f Tutti.

Plus lent. montrant l'entrée de la cave.

G vous ne par-tez pas P Le roi vous at -

Plus lent. Hautb. Clar. Bass Cor.

p Quat.

*rall.*

*rall.* *p* Le roi vous at - tend Al -

tend Le roi *p* vous at - tend

Le roi m'at - tend 1<sup>r</sup> V.

*rall.* Quat.

All<sup>o</sup> non troppo.

lez - vous - en le roi vous at - tend Et le roi ne

Fl. Cl.

Cor. Tenu. Triang.

C-B pizz.

doit pas at - ten dre Al - lez . vous en le

1<sup>r</sup> V.

roi vous at - tend Et le roi ne doit pas at - ten -

Fl.

Bass.

B  
-dre A la cave — il faut — des — cen — dre A la

G  
A la *f* cave — il faut — des — cen — dre A la

P  
A la *f* cave il faut des — cen — dre A la

B  
cave — il faut — des — cen — dre

G  
cave — il faut — des — cen — dre Al — lez vous en le

P  
cave — il faut — des — cen — dre

*f* *p* *Cantando.*  
1. V. Cors. Bass. V<sup>lle</sup>

B  
Al — lez vous en le roi vous at — tend Vite

G  
roi vous at — tend

Fl. Hautb.

*cresc* *f*

B à la cave il faut des - cen

G Il faut des - cen

P Il faut des - cen

Tutti. *cre* *scen* *do.*

B - - dre Al - lez vous en le roi vous at - tend

G - - dre Al - lez vous en le roi vous at - tend

P - - dre Al - lons nous en le roi nous at - tend

*dim.* *be.*

PERTUISAN.

Lais - ser i - ci ma -

Fl. Cl. (F.V.)

G *Al - lez je veil - le - rai sur el - le*

P *- de - moi - sel - le Mais*

Hautb.

Cors. Bass.

P *je vou - drais sa - voir pour - quoi... Al - lez cher - cher le*

GIV.

G *vin du roi*

P *Pourquoi l'on met le vin dans u - ne ca - ve*

clar.

f p quat. Bass. sf sf sf

G *Point de fray - eur*

P *Quand dans la cave il fait si noir*

sf sf sf

B. nous al-lons le voir

G. pour un vrai bra-ve (vivement)

P. Je le suis!

Quat. p. Clar.

Bass. pizz.

Più lento.

rall.

B. Le Roi

G. Le Roi vous at-tend le Roi

P. Le

Più lento. Hautb. rall.

Bass Cor

Quat.

1° Tempo.

B. vous at-tend. Al-lez vous en le Roi vous at-tend Et

G. vous at-tend.

P. Roi m'at-tend.

1° Tempo.

Fl. Cl.

Clar. Cor tenu. Trian.

C.B. pizz.

B. le Roi ne doit pas at - ten dre al - lez vous en le

B. Roi vous at - tend et le Roi ne doit pas at - ten - -

B. - dre A la cave il faut des - cen - dre à la cavé il

G. A la cave il faut des - cen - dre à la cave il

P. A la cave il faut des - cen - dre à la cave il

B. faut des - cen - dre .

G. faut des - cen - dre al - lez vous en le Roi vous at -

P. faut des - cen - dre .

B. Al - lez vous en le Roi vous at - tend Vite à la

G. - tend. II

P. II

Fl. Hautb.

*cres. Tutti.*

B. *cresc.* cave il faut des - cen *f*

G. *cresc.* faut des - cen *f*

P. *cresc.* faut des - cen *f*

*cen do.*

B. dre. Allez vous en le Roi vous at - tend.

G. dre. Allez vous en le Roi vous at - tend.

P. dre. Allons nous en le Roi nous at - tend.

*2<sup>e</sup> Clar. Alt. Vlle pizz. p*

PEB. (en descendant peu à peu)

Il me fau - dra donc sans chan - del - le Et sans mè - me le

1<sup>o</sup> Cl.

Cors Bon

P. moin - dre rat Vo - ya - ger sur des é -chel - les

Hautb.

Fl.

BERTHE. *pp*

GIVRAC. *pp*

Le Roi

Le Roi

Tout le jour de mon con - trat.

Quat.

Vlle. C.B. pizz. Timb.

B. vous at - tend allez vous en!

G. vous at - tend allez vous en!

(La troupe se ferme bruyamment)

8-

*ff* Tutti.

G<sup>de</sup> Fl.  
 P<sup>te</sup> Fl.  
 Hautb.  
 Clar en LA.  
 1<sup>o</sup> Cor en RE.  
 2<sup>o</sup> Cor en MI.  
 Basson.  
 Pistons en LA.  
 Trombone.  
 Triangle.  
 G<sup>ss</sup>e Caisse et Cymb.  
 Quatuor.

N<sup>o</sup> 5.

RONDE DE L'OMELETTE.

RÉP: A l'ouvrage!

All<sup>o</sup> vivace.

1<sup>er</sup> COUPLET.

M<sup>me</sup> de FOLLEMBÛCHE.

2<sup>e</sup> COUPLET.

SOPRANOS.

TÉNORS.

BASSES.

BERTHE, GIVRAC, PERTUISAN, CRIQUEBŒUF, le TABELLION avec les SOPRANOS.

PIANO.

All<sup>o</sup> vivace.

Tutti

Clar.  
Bass.

Quat.

1<sup>er</sup> C.

2<sup>e</sup> C.

Tutti.

Hautb.  
Clar.  
Bass.

Pour cet-te ro-

Vo-yez vo-yez

- yale o-melet-te! L'œuf de poule est  
 comme elle mousse Sous la no-ble

*ff*  
 yale o-melet-te! yale o-melette!  
 comme elle mousse! comme elle mousse!

*ff*  
 yale o-melet-te! yale o-melette!  
 comme elle mousse! comme elle mousse!

*ff*  
 yale o-melet-te! yale o-melette!  
 comme elle moussc! comme elle mousse!

*ff* Tutti. *p*

in - suffisant Je voudrais des œufs  
 main qui la bat Et le fait d'un pe -

*ff*  
 In - suffisant! In - suffisant!  
 Main qui la bat! Main qui la bat!

*ff*  
 In - suffisant! In - suffisant!  
 Main qui la bat! Main qui la bat!

*ff*  
 In - suffisant! In - suffisant!  
 Main qui la bat! Main qui la bat!

*ff* Quat. *p* Fl.  
 Viol. Bass.

de fai - san de pé - lican Des œufs de paonde  
 - tit air fat un entrechat Et prend un é - clat

*f*  
 de pé - lican  
 un entrechat

*f*  
 de pé - lican  
 un entrechat

*f*  
 de pé - lican  
 un entrechat

*Tutti. ff*

*p*

cor - mo - ran ou d'é - léphant Au lieu de per -  
 dé - li - cat très dé - licat Un peu retenu. El - le semble à

*f*  
 ou d'é - léphant  
 fort dé - licat

*f*  
 ou d'é - léphant  
 fort dé - licat

*f*  
 ou d'é - léphant  
 fort dé - licat

*poco rit.*

*1<sup>er</sup> Cors*  
*p. stacc.*

C.B. Vlle pizz.

- sil de ciboulette J'y voudrais hacher menus menus Des lys, des roses,  
 cha - que secousse Qui la fouette qui la trémousse se dire ah! quel honneur ah!

Fl. Hautb.  
 Bass.

des cac - tus Et des bouquets de vio - lette Des lys, des roses, des cac -  
 quel honneur pour moi D'entrer dans le palais du Roi Ah! quel honneur et quel bon -

rall.  
 rall.  
 Quat. Cors.  
 2° Cor.

- tus Et des bou - quets de vi - o - let - te . Flic! flac! floc!  
 - heur d'entrer dans le pa - lais du Roi .

rall.  
 en battant l'omelette.  
 a Tempo.  
 unis.  
 Fl. Hautb. 1° Cl. 1° Vn.  
 Hautb. Clar. Cors. Bass.  
 2° Clar tenue  
 Quat.  
 suivez.

Battons la de taille Flic! flac! floc! Battons la d'estoc Flic! flac! floc!

6° Fl. 1° Vn.

Pisto-let de paille Flic!flac!floc! Chantons tous en bloc Plumede paon!

*f* Cl. Bass. Quat. >

crê-te de coq! œil de perdrix bec de perru-che L'om'lette à la

Cl. Quat. pizz. *pp stacc.* Triangle.

folle fol-le fol-le l'om'lette à la fol-le fol-le fol'l'om'lette à la fol' l'om'-

Fl. Hautb. *f* Cl. Cor Bass. Quat. arco.

BERT: GIV: PERT: CRIQ: le TAB: avec les SOPRANOS.

-lette à la fol-lem-bû-che. Flic!flac!floc! battons la de taille

CHŒUR. Flic!flac!floc!

Flic!flac!floc!

Tutti. *ff*

Flic! flac! floc! battons la d'estoc Flic! flac! floc! pisto-let de paille

Flic! flac! floc! Flic! flac! floc!

Flic! flac! floc! Flic! flac! floc!

Flic! flac! floc! Chantonstous en bloc plume de paon crê-te de coq

Flic! flac! floc! plume de paon crê-te de coq

Flic! flac! floc! plume de paon crê-te de coq

œil de perdrix bec de perruche L'om'lette à la fol-le fol-le folle

œil de perdrix bec de perruche L'om'lette à la fol-le folle

œil de perdrix bec de perruche L'om'lette à la fol-le folle

Fl. Cl.

Cor.

Bass. *pp* stacc.

Quat. pizz. Triang.

l'om'lette à la fol-le fol-le fol' l'om'lette à la fol' l'om'lette à la fol-lem-

l'om'lette à la fol - le fol' l'om'lette à la fol - lem -

l'om'lette à la fol - le fol' l'om'lette à la fol - lem -

*f* Tutti.

- bû - che

- bû - che

- bû - che

8. Pour finir.

8.

N<sup>o</sup> 5 bis.

## CHŒUR DANS LA COULISSE ET FANFARE.

RÉP: Venez mademoiselle.

*à pleine voix.*

TÉNORS .

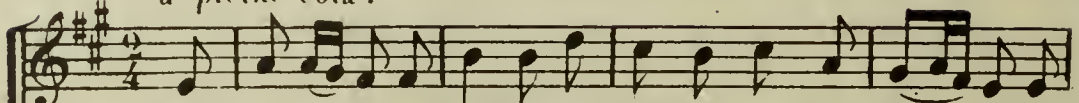

Ma-non est u-ne bel-le Qui n'est pas trop cru-el - le Et

BASSES .

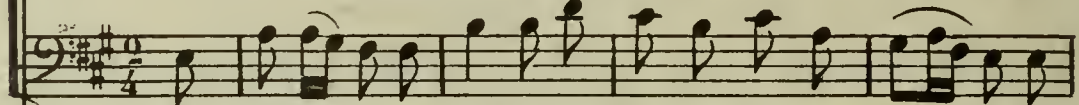

Ma-non est u-ne bel-le Qui n'est pas trop cru-el - le Et

PIANO .

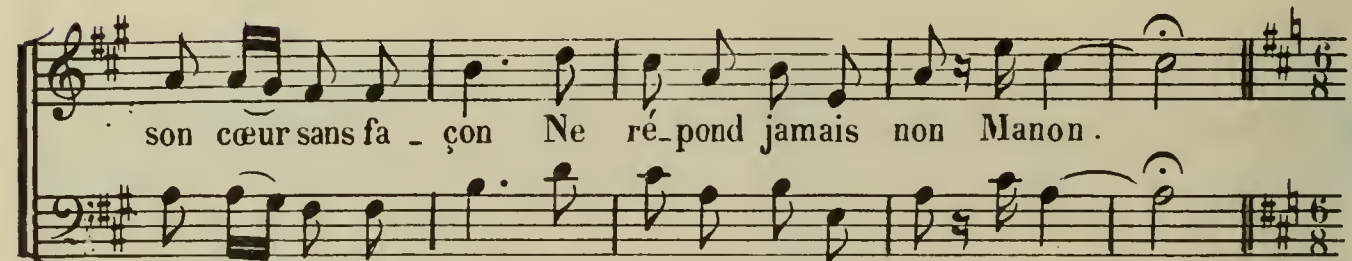
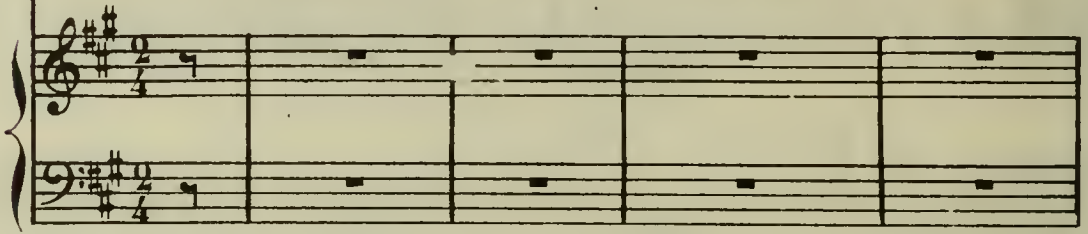

son cœur sans fa - çon Ne ré-pond jamais non Manon .

son cœur sans fa - çon Ne ré-pond jamais non Manon .

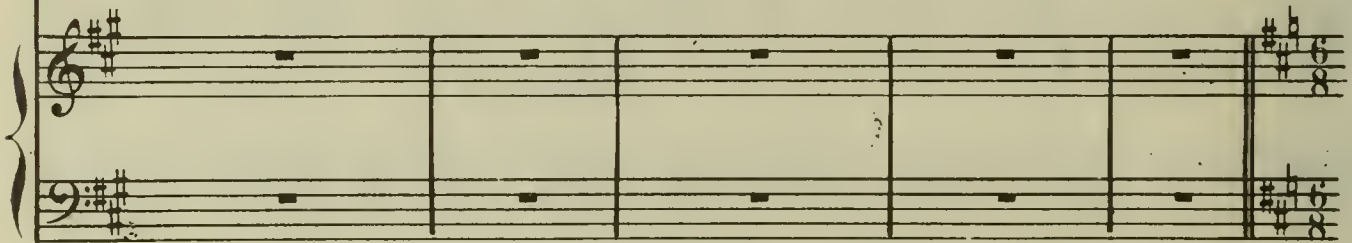

(On parle)

(RÉP: Je me plaindrai au Roi)

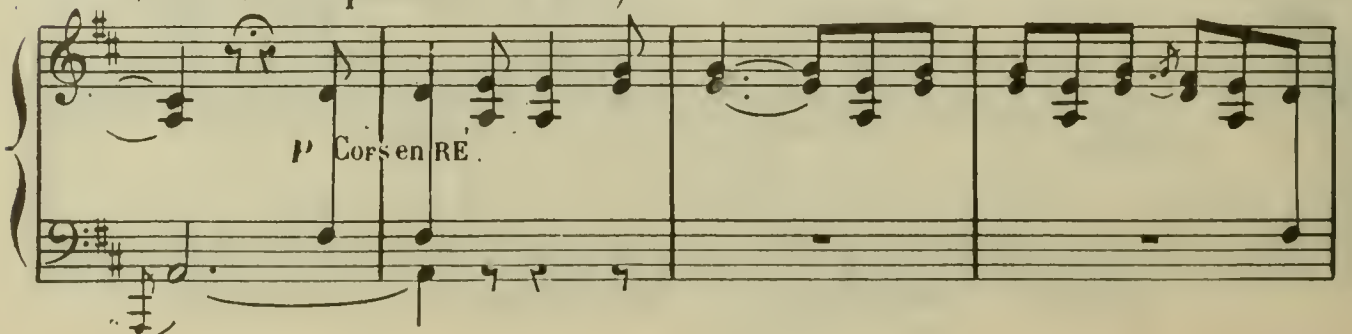

LE G<sup>d</sup> ÉCUYER. Marquis de Criquebœuf, le Roi a daigné choisir votre château

pour sa halte de chasse et vous fait la faveur de vous autoriser à lui offrir à dîner.

The third system continues the vocal line and piano accompaniment. The vocal line features a melodic phrase with a fermata. The piano accompaniment maintains the established rhythmic accompaniment.

Vlle C. B. pizz.

G<sup>de</sup> Fl.  
P<sup>te</sup> Fl.  
Hautb.  
Clar. en LA  
Cors en UT  
Basson .  
Pistons en LA  
Trombone .  
Timb. MI. LA  
Quatuor .

N<sup>o</sup> 6 .

ENSEMBLE. MARCHÉ ET CHŒUR.

RÉP: Qu' on me rende la queue de la poële .

Allegretto .

M. de FOLLEMBÛCHE.  
PERTUISAN.  
CRIQUEBŒUF.  
Le TABELLION .

SOPRANOS .

TÉNORS .

BASSES .

PIANO

M. de F.  
P. C.  
le T.

M<sup>e</sup> de F.  
P. G.  
Le T.

*f* *p*

soyons surnois sachonstramer no-tre ven-geance en ta-pinois

M<sup>e</sup> de FOLL:  
(Parlé.)

PERT:

Chut! appor-tez la sa-liè-re Et versez là toute en-tiè-re

3 3 3 3

G<sup>de</sup> et P<sup>te</sup> Fl.

Cors. Hautb. Clar. Bass.

Quat pizz.

CRIQ:  
(Parlé.)

Le TAB:

Chut! donnez la poivri-è-re Le gingembreet le pîment

3 3 3 3

G<sup>de</sup> et P<sup>te</sup> Fl.

Hautb. Clar.

TOUS

M<sup>e</sup> de FOLL:  
(Parlé.)

Vlan vlan vlan vlan vlan Chut! de la cendre et du

*f* *f* *f* *f*

CHOEUR

1<sup>o</sup> V<sup>n</sup>

*f* Tutti

Cors. Clar. B<sup>n</sup>

*p* Quat. pizz.

PERT:

plâ - tre Et de la suie a - près l'à - tre

G<sup>de</sup> Fl. Haut

CRIQ: (Parle) Le TAB:

Chut! je prévois un em - plâ - tre A bâtir un mo - nument

Fl. Hautb.

1<sup>o</sup> V<sup>n</sup>

TOUS. PERT: (Parlé.)

Vlan vln vln vln vln Chut! mettons l'huile et la

Vlan vln vln vln vln

Vlan vln vln vln vln

Vlan vln vln vln vln

f Tutti. P Cors Bass. Quat. pizz.

G<sup>de</sup> Fl. 1<sup>o</sup> V<sup>n</sup>

P.  
 mè - che                    La mèche avec la bo - bè - che                    La mèche et la bo.

M<sup>me</sup> de FOL:                    CRIQUE:  
 (Parlé)                    (Parlé)

- bê - che                    De ce quin - quet c'est parfait    Chut! vidons mataba -

M<sup>me</sup> de FOL:  
 (Parlé)                    PERT:

- tiè - re                    Chut! vidons ma bonbo - niè - re    Qu' con

CRIQ:  
 Le TAB:                    M<sup>me</sup> de FOLL: avec un rire amer                    f

- tient                    qui con - tient    ah! ah! ah! ah! ah! ah! ah!    c'est                    un se -

*f* TOUS. (Parlé)

*f* (Parlé)

*f* (Parlé)

*f* (Parlé)

*ff* Tutti. *pp* 2 Cors. Timb. Quat. pizz.

*f*

*pp*

M<sup>me</sup> de FOL: PERT: CRIQ: Le TAB: *f*

Faisons si - len - ce soyons sournois Sachons tramer notre ven -

Fl. 1<sup>re</sup> V<sup>ni</sup> Cl. Quat. arco

*f*

- geance en ta - pinois Faisons si - len - ce soyons sournois

Plus animé.

M<sup>me</sup> de FOLL.

Sachons tramer notre vengeance en ta-pinois Allons à la res-

Plus animé.  
Hautb. Cl.

f Tutti Bass. Alto.

-cous - se et ver-tu -choux ré-pé-tons ce chant si doux ré-pé-

1<sup>o</sup> V<sup>on</sup>

TOUS à l'unisson.

-tons ce chant si doux ré-pé-tons ce chant si doux

Altos. Vlle *dimin.*

Timb.

*cres.*

M<sup>me</sup> de FOLL: PERT: CRIQ: Le TAB: avec les SOPRANOS. (avec rage)

Flic, flac, floc, battons là de tail-le

Flic, flac, floc,

Flic, flac, floc,

1<sup>o</sup> V<sup>n</sup> Alt. V<sup>lle</sup>

*ven do*

ff Tutti.

Flic, flac, floc, battons là d'estoc Flic, flac, floc, pis-tolet de pail-le

Flic, flac, floc, Flic, flac, floc,

Flic, flac, floc, Flic, flac, floc,

Flic, flac, floc, chantons tous en bloc *ff* Grif-fes de chat ven-tre de coq

Flic, flac, floc, *ff* Grif-fes de chat ven-tre de coq

Flic, flac, floc, *ff* Grif-fes de chat ven-tre de coq

Coup sur la Cimb. >

*p* Oeil de crapaud queue de merlu-che L'om'lette à la folle folle fol-le

*p* Oeil de crapaud queue de merlu-che L'on'lette a la fol-le fol-le

*p* Oeil de crapaud queue de merlu-che L'om'lette à la fol-le fol-le

Fl. Cl. Hautb. tenu.

*pp* stacc. Bass Cor.

Quat. pizz.

*f*  
l'om'lette à la fol-le fol-le fol' l'om'lette à la fol' à la vraiment follem -  
l'om'lette à la fol - le fol' l'om'lette à la fol' - - lem -  
l'om'lette à la fol - le fol' l'om'lette à la fol' - - lem -  
*f Tutti.*

- bù - che.  
- bù - che.  
- bù - che.  
*ff*

**MARCHE**. *Le cortège se met en marche et monte l'escalier - la baronne en tête,*

*Quat. Silence. Bas. pp Cors.*

*portant l'omelette.*

*>*

Hautb.  
Cors.  
mf Cl.  
Bass.

Cors.  
mf Cl.  
Bass.  
G<sup>de</sup> et P<sup>te</sup> Fl.

Cors.  
Hautb.  
Cl.  
cresc. ff Bass.  
Quat.  
Timb.

Cors. P<sup>ns</sup>

Cors. P<sup>ns</sup>  
1<sup>re</sup> V<sup>n</sup>  
p  
Fl. 3 3 8  
dim. Hautb.

Bass  
V<sup>le</sup>  
Timb.  
V<sup>le</sup> C.B.

(BERTHE) Il n'y a plus d'espoir, après une semblable mystification ma tante ne consentira jamais.

Maestoso.  
ff Tutti.  
La porte de la galerie s'ouvre, et tout le monde descend l'escalier avec précipitation.

*f* TOUS.  
Grand Dieu! c'était le roi le roi c'est fait de moi.

*f* Grand Dieu! c'était le roi le roi c'est fait de moi. (*CRIQUEBOEUF*) Nous venons de poser sur la table cette omelette abominable.

*f* Grand Dieu! c'était le roi le roi c'est fait de moi.

*ff* Cors. Cl.  
Quat. pizz.  
Quatarco.  
Bass.

*f* TOUS.  
Grand Dieu! c'était le roi le roi c'est fait de

*Mme de FOLL:* Quand tout à coup la porte du salon s'ouvre....

*PERT:* et je vois paraître au fond....

*f* Grand Dieu! c'était le roi le roi c'est fait de

*f* Grand Dieu! c'était le roi le roi c'est fait de

*ff* Tutti.  
Cors. Cl.  
Quat. pizz.

moi. *CRIQUEBOEUF.* Marquis de Criquebœuf, le Roi vous remercie  
A dit sa Majesté d'un air de courtoisie;  
A ce repas frugal je prétends faire honneur.

moi. Car j'ai apporté chez vous une faim de chasseur.

moi.  
Quat. arco. 2 Cors en UT.

*f*

PERT: et tremblants comme si nous avions vu le diable Grand Dieu! c'était le  
 M<sup>me</sup> de FOLL: nous fuyons en laissant notre plat sur la table.

*f*

Grand Dieu! c'était le

*f*

Grand Dieu! c'était le

Alt. V<sup>lle</sup> C. B.

*f* Tutti.

*p*

roi le roi c'est fait de moi le roi c'était le roi.

*p*

roi le roi c'est fait de moi le roi c'était le roi.

*p*

roi le roi c'est fait de moi le roi c'était le roi.

Cl.

*p* Cors. Cl. Quat. pizz.

1<sup>o</sup> Vn<sup>o</sup> >

et V<sup>lle</sup> C. B. arco. Timb.

Bass.

2<sup>o</sup> Vn<sup>o</sup> >

Cl.

Altos.

Cl.

Bass C. B.

Nº 7.

FINAL. REPRISE DE LA RONLE.

REP: De temps à autre sur mon épinette .

M<sup>me</sup> de  
FOLLEMBÛCHE .

Ah! Flic,flac,floc, battons là de taille Flic,flac,floc,

SOPRANOS .

TÉNORS .

BASSES .

PIANO .

Cor. Hautb. avec le chant. Fl. idem. Hautb.  
p<sup>o</sup> Quat.

battons là d'estoc Flic,flac,floc, pisto\_let de paille Flic,flac,floc,

Fl. H. Fl.

*Rall. molto .*

Mais je crainsun choc Sauvez messieurs de tout acroc De tout malheur

Hautb. Bass.  
Col canto. *Rall. molto.* Quat.

1<sup>o</sup> Tempo .

de toute embû-che L'om'lette à la fol-le fol-le fol-le l'om'lette à la

2<sup>e</sup> Cl :

*p stacc.*

Quat. pizz .

fol-le fol-le fol' l'om'lette à la fol' l'om'lette à la fol-lem - bû -

Fl. Hautb.  
Clar.

*f*

Cors.  
Bass.

Quat. arco .

BERT : GIV : PERT : CRIQ : Le TAB : avec les SOPRANOS .

- che . Flic, flac, floc, battons là de tail-le Flic, flac, floc,

TÉNORS .

Flic, flac, floc, Flic, flac, floc,

BASSES .

Flic, flac, floc, Flic, flac, floc,

Tutti *ff* > > >

battons là d'estoc Flic, flac, floc, pis-tolet de paille Flic, flac, floc,  
 Flic, flac, floc, Flic, flac, floc,  
 Flic, flac, floc, Flic, flac, floc,

chantons tous en bloc *ff* Plu-me de paon! crê-te de coq! Oeil de perdrix!  
 Plu-me de paon! crê-te de coq! Oeil de perdrix!  
 Plu-me de paon! crê-te de coq! Oeil de perdrix!

*pp* bec de perruche! L'om'lette à la fol-le fol-le fol-le l'om'lette à la  
*pp* bec de perruche! L'om'lette à la fol - le fol - le l'om'lette à la  
*pp* bec de perruche! L'om'lette à la fol - le fol - le l'om'lette à la

Fl. Cl.  
 Cor. # Bass. *pp* stacc.  
 Quat. pizz. Triang.

fol - le . fol - le fol' l'om' - lette à la fol' l'om' - lette à la fol - lem - bù -

fol - le fol' l'om' - lette à la fol - - lem - bù -

fol - le fol' l'om' - lette à la fol - - lem - bù -

*ff* Tutti.

- che .

- che .

- che .

*ff*

M  
1503  
D356  
05

Delibes, Léo  
    ┌ L'omelette à la Follem-  
buche. Piano-vocal score.  
French, ]  
    L'omelette à la Follembuche

Music

PLEASE DO NOT REMOVE  
CARDS OR SLIPS FROM THIS POCKET

---

UNIVERSITY OF TORONTO LIBRARY

---

