

Accessions

Shelf No.

* 2226102



FROM THE

Phillips Fund.

Added Novy 15 1893.

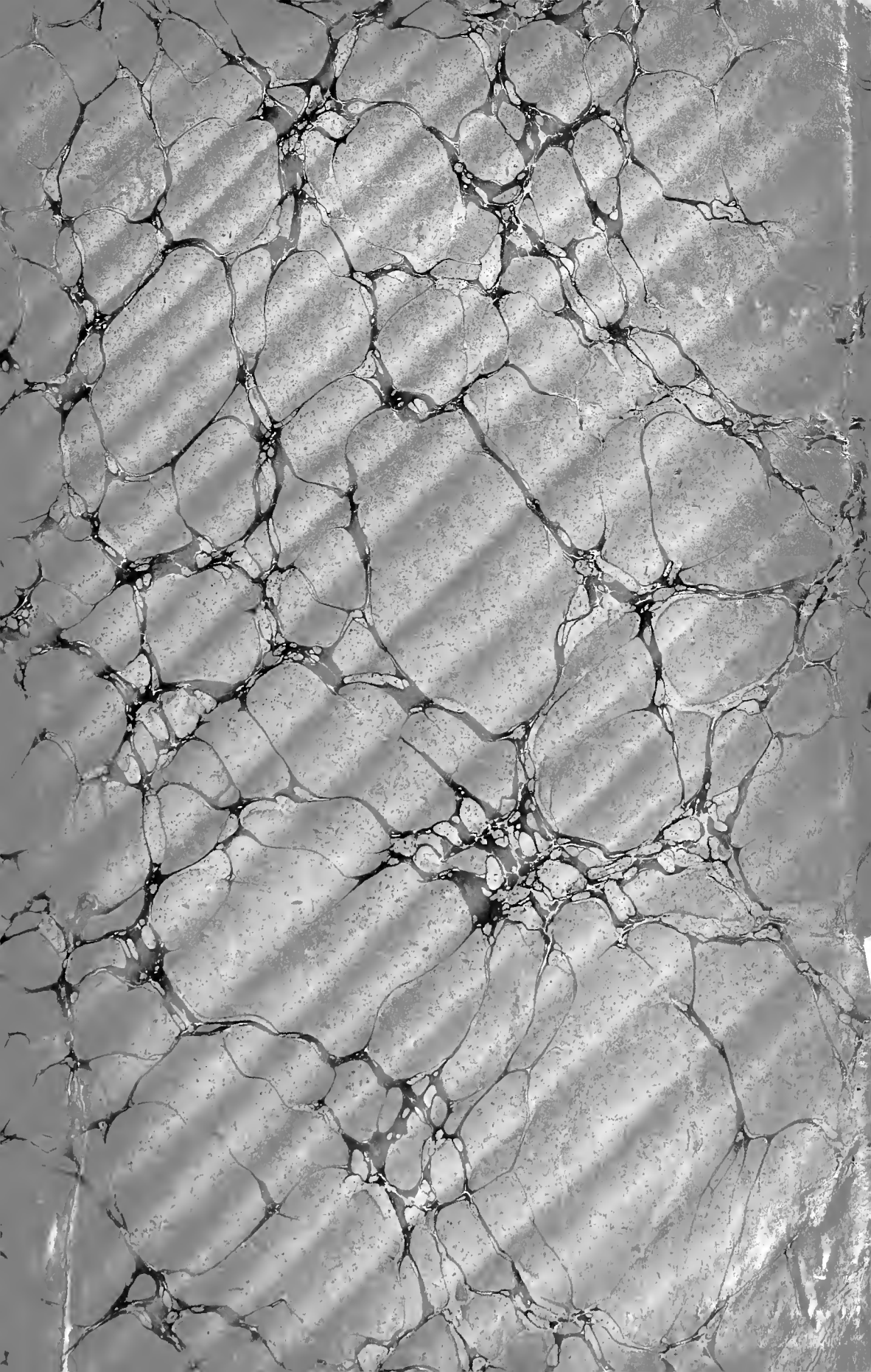

4.61

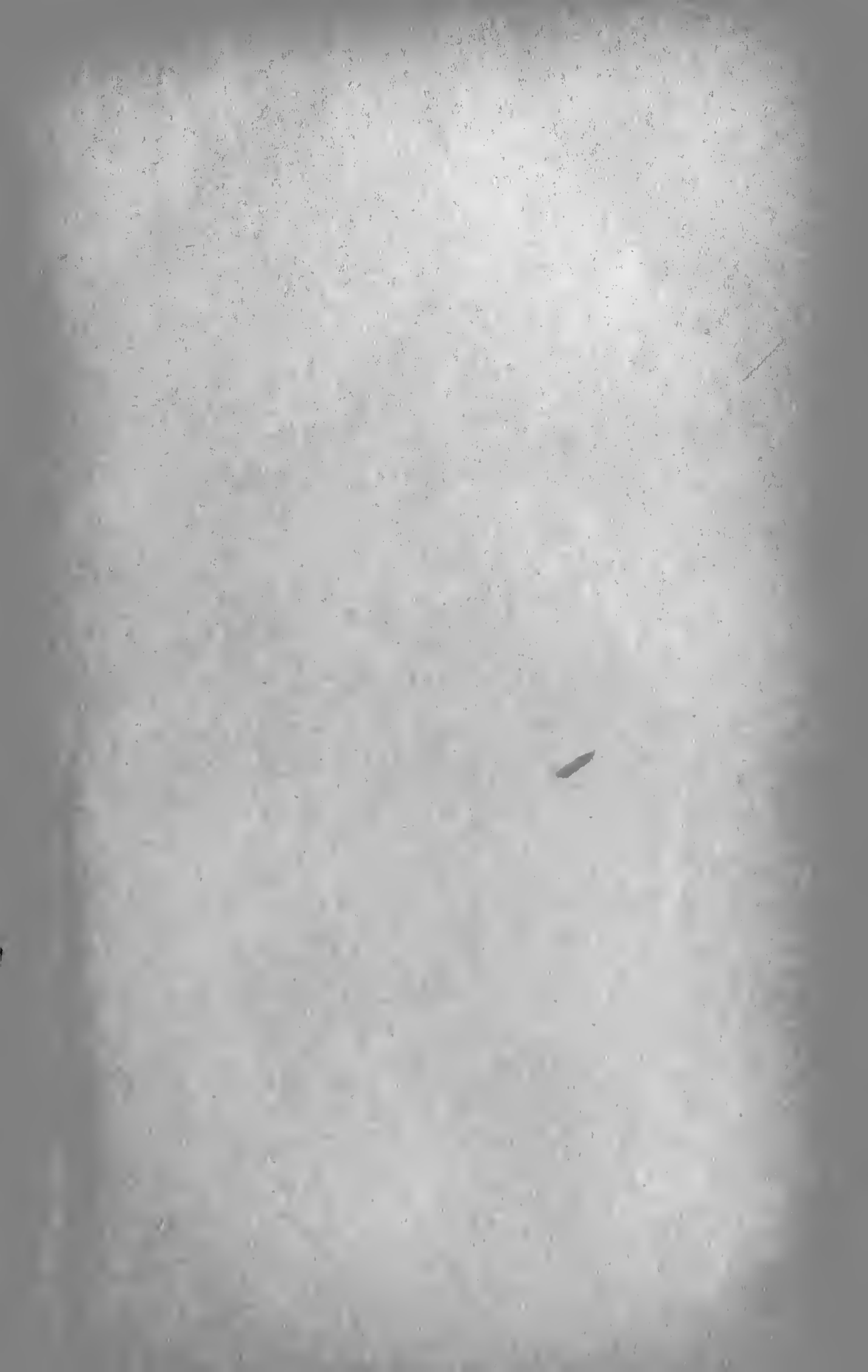



Digitized by the Internet Archive
in 2010 with funding from
Boston Public Library

MONETARIO AMERICANO

(ILUSTRADO)

CLASIFICADO POR SU PROPIETARIO

ALEJANDRO ROSA



BUENOS AIRES

IMPRESA DE MARTÍN BIEDMA, CALLE DE BOLÍVAR N.º 535

1892



MONETARIO AMERICANO

(ILUSTRADO)

* 2221.102

CLASIFICADO POR SU PROPIETARIO

ALEJANDRO ROSA

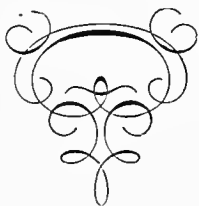

C

BUENOS AIRES

IMPRESA DE MARTÍN BIEDMA, CALLE DE BOLÍVAR N.º 535

1892

BOSTON BALANCE PRINTING

Ph.
May 15, 1892
G.

« Sería conveniente que su recomendable
« ejemplo fuese imitado por los demás colec-
« cionistas del Río de la Plata, que, cierta-
« mente no son pocos, comparado su número
« con el que figura en la primera época nu-
« mismática del país.....
«

« La publicación de los Catálogos de estas
« colecciones particulares nos pondría en apti-
« tud de conocer su importancia relativa, y
« vendría por ese medio á hacerse común la
« propiedad numismática que hoy se encuentra
« repartida sin sistema ni utilidad palpable,
« entre diferentes propietarios.....
«

(Párrafos de la carta que el Sr. D. Manuel Ricardo Trelles dirigió al Sr. D. Manuel J. de Guerrico, con motivo de la publicación del Catálogo de monedas de este compatriota.)

JURAS

Y

PROCLAMACIONES DE REYES

EN LA

AMÉRICA ESPAÑOLA



JURAS Y PROCLAMACIONES DE REYES

EN LA

AMÉRICA ESPAÑOLA

CÁRLOS III



GUADALAJARA

EL OBISPO Y CABILDO ECLESIASTICO

Nº 1—ANVERSO *Leyenda* **Carolvs III • Vet • Rex • et Nov • Hisp • Imperat •** *En el campo:* Busto del rey á la derecha. *Exergo:* 1760.

REVERSO *Leyenda* **Epis • et Cap • S • Cathed • Gvadalax • Eccles •** *En el campo:* A la izquierda escudo con las llagas de San Francisco, surmontado de sombrero episcopal, apareciendo detrás la parte superior de un báculo. A la derecha águila de dos cabezas coronadas teniendo en cada pico una llave; en el pecho un corazón y una tiara entre las cabezas. *Exergo:* A. B. MADERO. F.

Cobre: Peso 27 gram. 2 decigr.



L I M A

Nº 2 a—ANVERSO *Leyenda* ★ **Carolus** ★ **III** ★ **Hispan** ★ **et Ind** ★ **Rex** ★ **L M** ★ **1760** ★ *En el campo:* Busto laureado del rey á la derecha.

REVERSO *Leyenda* **Optimo**•**Princ**•**Publ**•**Fidelit**•**Juram**★
En el campo: Aguila de dos cabezas surmontadas de corona de marqués. El pecho lo forma un escudo oval que contiene tres coronas; arriba un cometa, debajo una granada á cuya izquierda hay una **K** y á la derecha **I**. El águila se halla entre las columnas de Hércules coronadas y rodeadas de fajas con la inscripción: **Plus-vltra**; bajo las garras se lee: **Sup-Und** (Superunda).

Plata: Peso 15 $\frac{1}{2}$ gramos.



M E J I C O

EL ARZOBISPO MANUEL R. Y SALINAS

Nº 2—ANVERSO *Leyenda* **Carol**•**III Vet et Novae Hisp Rex Mex** **Procl**. *En el campo:* Cabeza del rey á la derecha. *Exergo:* **F. Cas**....

REVERSO *Leyenda* **Eman • Archiep • Mex • Consen • Laetit • Sacris Celebrav.** *En el campo:* Escudo que lleva en su centro la vírgen parada sobre nubes; detrás de ella dos grandes llaves en sotuer y de la misma forma el báculo y la cruz atrás del escudo. *Exergo:* MDCCIX.

Cobre: Peso 33 gram. 5 decigr.

CÁRLOS IV



DURANGO

Nº 3—ANVERSO *Leyenda* **Carol • IV • D • G • Hispan • Rex • Durang • Proclam** *En el campo:* Cabeza del rey á la derecha; con el toison de oro y gran cruz de Cárlos III.

REVERSO *Leyenda* **Imperator • Indiarum Novae • Cantariae 1790.** *En el campo:* Escudo surmontado de corona real; en el centro un árbol entre dos lobos que huyen á la izquierda; rodean el escudo dos gajos de palma. *Exergo:* GIL.

Plata dorada: Peso 22 gram. 2 decigr.



GUANAJUATO

Nº 4—ANVERSO *Leyenda* ★ A ★ Carlos ★ IV ★ Rey ★ Católico ★
En el campo: Busto del rey con banda y toison, á la derecha.
Exergo: G. A. GIL. (*Grabador*).

REVERSO *Leyenda* Fué • Procamado • Por • La • Noble •
Ciudad • D • Guanaxuato • En 25 • de • Diziembre • de
1790. *En el campo:* Escudo con corona real, en su centro
mujer de pié sobre montañas, de frente, teniendo en la mano
derecha el cáliz con la hostia radiante y en la izquierda una
cruz. El escudo está rodeado de una guirnalda de flores y
cintas.

Plata: Peso 49 gramos.



Nº 5—ANVERSO *Leyenda* Carlos ★ III ★ Rey ★ de España ★ Y ★
Emperador ★ de las ★ Ind^s ★. *En el campo:* Busto del
rey con banda, á la derecha. *Exergo:* ★ G ★ A ★ GIL ★.

REVERSO. Como el número 4.

Plata: Peso 56 gram. 6 decig.



MARQUÉS DE SAN JUAN DE RAYAS

Nº 6—ANVERSO *Leyenda* **A. Carlos ★ III ★ y Luisa ★ Rey ★ de ★ España ★ y de las ★ Indias ★ en su ★ Feliz ★ Exalt ★ al Trono.** *En el campo:* Bustos del rey y la reina á la derecha; aquel con banda y ésta con diadema. *Exergo:* G. A. GIL.

REVERSO *Leyenda* **Consgro ★ este ★ Monumento ★ de ★ su ★ Fidelidad ★ el ★ Marques ★ de ★ San ★ Juan ★ de ★ Rayas ★ y ★ le ★ Proclamo ★ en ★ Guanajuato ★.** *En el campo:* Escudo surmontado de corona de marqués; tiene cuatro cuarteles, ocupado el primero por una torre, á los lados 12 estrellas y debajo un ciervo caminando á la izquierda; el segundo una águila con las alas extendidas; el tercero con siete divisiones de gules y triangulado por una cadena, y el cuarto con un castillo de 3 torres sobre una montaña y lados con ocho cruces de San Andrés. El escudo está adornado por grandes gajos de palma y de laurel. *Exergo:* ★ A ★ 1790 ★.

Plata: Peso 52 gramos.



LOS MINEROS

Nº 7—ANVERSO *Leyenda* **Carlos ★ III ★ Rey ★ de ★ España ★ y ★ de ★ las ★ Indias ★.** *En el campo:* Busto del rey

con banda y toison de oro, á la derecha. *Exergo:* G ★ A ★ GIL ★ .

REVERSO *Leyenda* **Aclamado ★ en ★ la ★ C ★ de ★ Guanajato ★ por ★ sus ★ Leales ★ Mineros ★ .** *En el campo:* Una mina de tres departamentos en que estan trabajando cinco mineros. *Exergo:* • EN • 28 DE ★ OCTUBRE • DE • ★ • 1790 •

Plata: Peso 43 $\frac{1}{2}$ gramos.



GUATEMALA

Nº 8—ANVERSO *Leyenda* **Carol. IV. D. G. Hisp. et Ind. Reg.** *En el campo:* Cabeza laureada del rey, á la derecha. *Exergo:* P. G. A....

REVERSO *Leyenda* **S. P. Q. G.. Proclamat. 18 Nov. 1789.** *En el campo:* Un hombre cabalgando á la izquierda con espada en la diestra; debajo dos picos de montaña.

Plata: Peso 5 gram. 7 decigr.



HUANCABELICA

Nº 9—ANVERSO *Leyenda* **Carol. IV. Dei. Gra. Hisp. Et. Ind. Rex. 1790.** *En el campo:* Busto del rey á la derecha.

REVERSO *Leyenda* **Me. Fere. Jam. Totum. Sic. Huancavelica. Tucetur ★** *En el campo:* Grupo de rocas, teniendo la mas alta un globo con la cruz.

Plata: Peso 12 gram. 1 decigr.



L I M A

Nº 10—ANVERSO *Leyenda* **Carolus ★ IV ★ Hisp ★ et Ind ★ R ★**
R ★ 1789 ★ *En el campo:* Busto del rey á la derecha, con toison.

REVERSO *Leyenda* **Optimo ★ Princ ★ Publice ★ Fidelit ★**
Jurat ★★ ★ *En el campo:* Entre las columnas de Hércules, águila de dos cabezas coronadas de marqués y en el centro corona real. Un cerro con cruz al lado de cada columna y debajo cuatro castillos, un brazo con armadura que sostiene una banderola á la izquierda, y á la derecha cinco cabezas humanas.

Plata: Peso 14 $\frac{1}{2}$ gramos.



L I M A

Nº 11—ANVERSO *Leyenda* **Carolus • IV • D • G • Hisp • et • Ind •**
Rex • *En el campo:* Escudo de armas de España, surmontado de corona real y rodeado del toison de oro.

REVERSO *Leyenda* **Public ★ Fidelit ★ Juram ★ D ★ 10**
★ Octobris ★ 1789 ★ *En el campo:* Águila de dos cabezas surmontadas por corona de marqués. El pecho lo constituye un óvalo que contiene tres coronas, arriba un cometa, debajo una granada; **K** á la izquierda é **I** á la derecha. El águila se halla entre las columnas de Hércules coronadas y rodeadas de

fajas con la inscripción **Plus**, en una y **Ultra.....** en la otra, y debajo de las garras se lee **Cro-ix**.

Plata: Peso 14 gram. 2 decigr.



M E J I C O

Nº 12—ANVERSO *Leyenda* ★ **A** ★ **Carlos** ★ **IV** ★ **Rey** ★ **de** ★ **España** ★ **Y** ★ **de** ★ **las** ★ **Indias** ★. *En el campo:* Busto del rey á la derecha con gran cruz de Cárlos III. *Exergo:* G. A. GIL.

REVERSO *Leyenda* ★ **En** ★ **su** ★ **Exaltacion** ★ **al** ★ **Trono** ★ **la** ★ **ciudad** ★ **de** ★ **Mexico** ★. *En el campo:* Escudo oval surmontado de corona imperial; puente y castillo entre dos leones. Detras del escudo una águila á la izquierda que sostiene en sus garras un arco; carcaj, flechas, &. *Exergo:* **En** ★ **27** ★ **de** ★ **Diciembre** ★ **de** ★ **1789** ★.

Plata: Peso 40 gram. 5 decigr.



Nº 13—ANVERSO *Leyenda* ★ **A** ★ **Carlos** ★ **IV** ★ **Rey** ★ **de** ★ **España** ★ **y** ★ **de** ★ **las** ★ **Indias** ★. *En el campo:* escudo de armas de España.

REVERSO. *En el campo:* **Proclamado** ★ **en** ★ **Mexico** ★ **Año** ★ **de** ★ **1789** ★ **8 R** ★, entre láurea.

Plata: Peso 27 gram.



Nº 14—Como la anterior. Plata: Peso 6 gram. 7 decigr.



Nº 15—Como la anterior. Plata: Peso 3 gram. 3 decigr.

Nº 16.—ANVERSO como el anterior. *En el campo:* **Proclamado** ★ en ★ **Mexico** ★ año ★ de ★ **1789** ★ en láurea.

Plata: Peso 1 gram. 7 decigr.



EL ARZOBISPO

Nº 17—ANVERSO *Leyenda* ★ **Carolo** ★ **IV** ★ **Hisp** ★ **et** ★ **Ind** ★ **Reg** ★ **Mex** ★ **Procl** ★ **An** ★ ★ **1789** ★ *En el campo:* Cabeza laureada del rey, á la derecha. Debajo del cuello: G. A. GIL.

REVERSO *Leyenda* ★ **Ludov** ★ **Reg** ★★ **Avspice** ★★ **Alf** ★
Arch ★ **Mex** ★ *En el campo:* Cabeza laureada de la reina
Maria Luisa, á la izquierda.

Plata: Peso 47 gram. 4 decigr.



Nº 18—Igual al anterior.

Cobre: Peso 36 gram. 3 decigr.



EL CONSULADO

Nº 19—ANVERSO *Leyenda* **Carlos** ★ **IV** ★ **por** la ★ **Gracia** ★ **de** ★
Dios ★ **Rey** ★ **de** ★ **España** ★ **y** ★ **Emperador** ★ **de** ★
las ★ **Indias** ★ *En el campo:* Busto del Rey á la derecha;
debajo del hombro: G. A. GIL.

REVERSO *Leyenda* ★ **A** ★ **su** ★ **Proclamacion** ★ **el** ★ **Con-**
sulado ★ **de** **Mexico**. *En el campo:* Escudo surmontado
de corona real, partido en dos, de un lado un jarron con
azucenas y del otro las cinco llagas de San Francisco. A la

izquierda Mercurio de pié recostando su brazo izquierdo sobre el escudo y teniendo el cadúceo en la mano derecha; delante varios atributos de las ciencias y artes; detras de Mercurio un castillo con bandera izada y un buque de guerra, al fondo, navegando á la derecha. *Exergo:* ★ AÑO ★ DE ★ 1789 ★

Cobre: Peso 35 gram.



LA MINERÍA

Nº 20—ANVERSO *Leyenda* **Carolo ★ IV ★ Hisp ★ et ★ Ind ★ Regi**
★ **Feliciter ★ Inaugurato** ★ *En el campo:* Busto del rey
á la derecha, con los collares del Toisón y gran cruz de
Cárlos III. *Exergo:* GIL.

REVERSO *Leyenda* **Reg • Fod • Trib • Nov • Hisp • Prim •**
Hoc • Fidelit • Monum • Cudi • Fecit • Mexic • CIO • IO •
CC • LXXXIX • *En el campo:* Escudo de armas de Es-
paña, timbrado de corona real y rodeado de los collares del
Toisón y Cárlos III. Detrás del escudo véñse las columnas
de Hércules que tienen en cintas la inscripción **Plus-Ultra**,
dos mundos á la izquierda, y varios objetos de minería.

Plata: Peso 42 gram. 3 decíg.



LA UNIVERSIDAD

Nº 21—ANVERSO *Leyenda* ★ Regi ★ Max ★ Carolo IIII ★ Opt ★ Que ★ Reginae ★ Aloisiae ★ *En el campo:* Bustos del rey y de la reina á la derecha. *Exergo:* G. A. GIL.

REVERSO *Leyenda* In ★ Solem ★ Inaug ★ Mex ★ Acad ★ Exc ★ Cur ★ An 1790. *En el campo:* Minerva sentada á la izquierda con lanza en la mano derecha y sosteniendo con el brazo izquierdo el escudo oval de la Universidad en el que se ven dos llaves en sotuer, encima una corona papal. Delante de Minerva un mochuelo, algunos objetos de ciencias y al fondo una biblioteca. *Exergo:* GIL.

Cobre plateado: Peso 48 gramos.



ORIZAVA

Nº 22—ANVERSO *Leyenda* A ★ Carlos ★ IV ★ Rey ★ de ★ España ★ y ★ de ★ las ★ Indias ★ *En el campo:* Cabeza laureada del rey á la derecha, debajo de ella GIL. *Exergo:* A ★ 11 ★ DE ★ ABRIL ★ DE ★ 1790 ★

REVERSO *Leyenda* En ★ su ★ Proclamacion ★ la ★ Mui ★ Leal ★ Villa ★ de ★ Orizava ★ Año ★ de ★ 1790. *En el campo:* Escudo surmontado de corona real, de cuatro

cuarteles, teniendo el primero cinco estrellas, el segundo un árbol, el tercero un león á la izquierda y el cuarto un navío navegando. En el centro de este escudo hay otro ovál pequeño con los armas de España. Detrás un águila que sostiene en el pico una cinta que lleva la inscripción: **Benigno el clima • Fertil • el • suelo • Cómodo • el • sitio • y • Leal • el • pueblo •**

Dorada á fuego: Peso 23 gram. 3 decíg.



PUEBLA DE LOS ANGELES

Nº 23—ANVERSO *Leyenda* **Carolo • IV • Hisp • et • Ind • Regi •**

En el campo: Escudo de armas de España.

REVERSO. *En el campo:* **S • P • Q • Angelopolit • in • Proclamatione XVI • Kal • Febrvarias • MDCCXC •**
dentro de corona.

Plata: Peso 6 gram. 5 decíg.



Nº 24—Como la anterior.

Plata: Peso 3 gram. 2 decíg.



QUERÉTARO

Nº 25—ANVERSO *Leyenda* Carlos ★ IV ★ Rey ★ de ★ España ★ y ★ de ★ las ★ Indias. *En el campo:* Busto del rey á la derecha, con banda. *Exergo:* G. A. GIL.

REVERSO *Leyenda* Proclamado ★ en ★ la ★ Noble ★ Ciudad ★ de ★ Queretaro ★ por ★ su ★ Alferes ★ R ★ D ★ Pedro ★ Setien. *En el campo:* Guerrero andando á la izquierda que lleva en la mano derecha el pendon real y en la izquierda un óvalo en que estan grabados el escudo de armas de España timbrado de corona real y abajo el de la ciudad de Querétaro, rodeados por el Toisón de oro. Debajo del guerrero se lee: **En ★ 16 ★ de Enero ★ de ★ 1790 ★**. y al lado del pié derecho: G. A. GIL.

Cobre: Peso 39 gram. 7 decíg.



SAN MIGUEL EL GRANDE

Nº 26—ANVERSO *Leyenda* Carlos ★ III ★ Rey ★ de ★ España ★ y ★ Emperador ★ de las ★ Indias ★ *En el campo:* Busto del rey á la derecha, con banda. *Exergo:* ★ G ★ A ★ GIL ★

REVERSO *Leyenda* Proclama° ★ en ★ S ★ Miguel ★ el Grande ★ Por ★ su ★ Alferez ★ R.º D ★ Jose ★ Maria.º ★ Loreto ★ de ★ la ★ Canal ★ Año ★ de ★ 1791 ★ *En el campo:* Escudo ovál surmontado de yelmo con vicera caída; partido en campo rojo y azul, teniendo aquel un castillo de tres torres y en la del medio un guerrero de pié con bandera en la mano derecha; las otras dos torres tienen también dos banderas cada una; arriba de todo hay otra pequeña torre á la derecha. En el campo de azul: medio arco de puente con una cruz encima, al lado izquierdo de ésta una flor de lis y encima de los brazos dos estrellas. Fuera del escudo, en el fondo, á la derecha, castillo con torre y banderas sobre un puente; á la izquierda armadura de un brazo, rodela y lanzas, y encima del mismo lado, dos estrellas radiantes.

Plata dorada: Peso 48 $\frac{1}{2}$ gramos.



SANTIAGO DE CHILE

Nº 27—ANVERSO *Leyenda* ★ Carolus IV. Hispaniarum. et Ind. Imperat. August. ★ *En el campo:* Cabeza del rey á la derecha y debajo de ella: NAZAUAL. F. *Exergo:* 1789.

REVERSO *Leyenda* ★ Higinus Præfect. Chil. Proclamavit Imperium. ... Obtulii Homag. Popul. Aust. ★ *En el campo:* Planicie en la que se ven dos indios rindiendo sus armas; al fondo un rancho y á la derecha un avestrúz. Debajo: **Omnibus Clemens.** NAZAUAL INCIDIT.

Plata: Peco 26 $\frac{1}{2}$ gramos.



Nº 28—ANVERSO *Leyenda* **Carolus IV • Hispaniarum et Ind .
Imperat • August** ★ *En el campo:* Cabeza del rey á la
derecha.

REVERSO *Leyenda* **Optimo • Imperat • Jus • Jurand •
Senat • Popul • Chilensis •** *En el campo:* Escudo surmon-
tado de corona ducal con león rapante á la izquierda y
teniendo una espada en la garra derecha.

Plata: Peso 25 $\frac{1}{2}$ gramos.



T A B A S C O

Nº 29—ANVERSO *Leyenda* **Carlos • IV • Rey • de • España • y • de
las • Indias •** *En el campo:* Cabeza laureada del rey á la
izquierda.

REVERSO *En el campo:* **Proclamado • por el Licen-
ciado D. Lorenzo • Santa Maria • en la Provincia de
Tabasco • Año de • 1790 •**

Cobre: Peso 8 gram. 9 decíg.



VALLADOLID DE MICHOACÁN

Nº 30—ANVERSO *Leyenda* Carlos ★ III ★ Rey ★ de ★ España ★ I ★ de ★ las ★ Indias ★ *En el campo:* Busto del rey á la derecha con Toison y gran cruz de Carlos III. *Exergo:* G. A. GIL.

REVERSO *Leyenda* Proclamado ★ en ★ la ★ Ciudad ★ de ★ Valladolid ★ de ★ Michoacan ★ Por ★ su ★ Alferez ★ R ★ D ★ José ★ Bernardo ★ Foncerrada ★ *En el campo:* Escudo timbrado de corona real rodeado de palmas y en cuyo centro hay tres bustos, dos con cascos romanos y el otro, en el medio, descubierto. *Exergo:* ★ 1791 ★

Plata dorada á fuego: Peso 46 gram. 3 decigr.



VERACRUZ

Nº 31—ANVERSO *Leyenda* ★ Carolus ★ IV ★ D ★ G ★ Hispan ★ et ★ India ★ R ★ *En el campo:* Busto del rey á la derecha, con banda. *Exergo:* GERONI • ANTONI • GIL •

REVERSO *Leyenda* Nov ★ Veracruz ★ Proclam ★ An ★ 1789 ★ *En el campo:* Escudo rodeado de laureles y cintas, con las columnas de Hércules sobre las que descansa un castillo de tres torres, teniendo en la del centro una cruz.

Cobre: Peso 36 gramos.



ZACATECAS

Nº 32—ANVERSO *Leyenda* ★ In ★ Proclamatione ★ Caroli ★ IV ★ Hispan ★ Regis ★ Indiarum ★ Que ★ Imp ★ *En el campo:* Busto del rey á la derecha, con banda. *Exergo:* G ★ A ★ GIL ★ .

REVERSO *Leyenda* Zacatecanæ ★ Urbis ★ Fidelisimæ ★ Montes ★ Sicut ★ Cera ★ Fluxerunt ★ *En el campo:* Escudo oval surmontado de corona real; en el centro cuatro guerreros, sosteniendo dos de ellos un mundo, encima del cual descansa la Virgen de Guadalupe; al fondo una montaña con una cruz; en la parte superior el sol radiante y la luna, y en la inferior la inscripción: Labor ★ Vincet ★ Omnia ★ Fuera y debajo del escudo una cinta en que se lee: Bal-tasar • Bañuelos • Diego • Ibarra • Juan • Tolosa • Cristo • Oñate.

Plata dorada: Peso 29 gram. 2 decigr.

FERNANDO VII



BUENOS AIRES

Nº 33—ANVERSO *Leyenda* ★ A. Fernando VII ★ Rey Augusto D España ★ y de las Indias ★ *En el campo:* Busto del rey á la izquierda con banda y Toison. Debajo del hombro el nombre del grabador—ARRABAL.

REVERSO *Leyenda* ★ Jura • la • Ciudad • **ϕ** • Buenos-
Aires • su • Amor • su • Fee • su • Lealtad ★ *En el campo:*
Figura representando á la España coronada de torres, sen-
tada sobre un globo y á sus pies un león. Tiende sus manos
á otra figura que representa á Buenos Aires de rodillas que
le oferta el corazon y frutos; á su lado el escudo de la
ciudad; delante armas y el cadúceo de Hermes. *Exergo:*
★ 1808 ★

Plata: Peso 34 $\frac{1}{2}$ gramos.

Nº 34—Como la anterior.

Plata: Peso 29 gramos.



GUATEMALA

Nº 35—ANVERSO *Leyenda* ★ A Fernando ★ VII ★ Año ★ 1 ★ de
su Reina ★ — 1808. *En el campo:* Busto del rey á la
derecha y debajo. P. G. A.

REVERSO *Leyenda* Guatemala • Año 284 • de su Lealtad
En el campo: Escudo surmontado de corona ducal; el centro
está borrado. A los lados **2—R** y debajo palmas.

Plata: Peso 6 gram. 4 decigr.

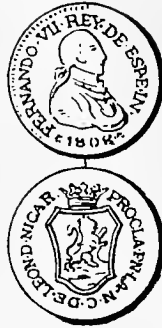

LEON DE NICARAGUA

Nº 36—ANVERSO *Leyenda* **Fernando • VII • Rey • de • Esp • e • In •**
★ 1808 ★ . *En el campo:* Busto del rey á la derecha, con
Toison.

REVERSO *Leyenda* **Procla • en • la • N • C • de • Leon •**
d • Nicar • . *En el campo:* Escudo timbrado de corona ducal
con león rampante á la derecha sugetando el globo con la
diestra; á los lados **1 — R.**

Plata: Peso 3 gram. 2 decígr.



J A L A P A

Nº 37—ANVERSO *Leyenda* **Fernando • VII • Rey de España • y**
de las Indias • . *En el campo:* Escudo de armas de
España dentro de círculo de puntos.

REVERSO *Leyenda* **En su Proclamacion.** . *En el campo:*
La Villa de Xalapa en 29 • de Septiembre • de •
1808 ★ , dentro de círculo de puntos.

Plata: Peso 6 gram. 7 decígr.

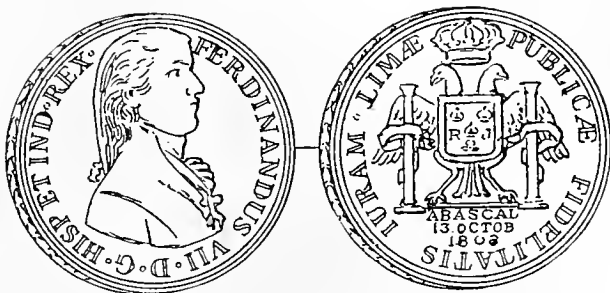

L I M A

Nº 38—ANVERSO *Leyenda* **Ferdinandus VII. D. G. Hisp. et Ind. Rex.** *En el campo:* Busto del rey á la derecha, con Toison y banda.

REVERSO *Leyenda* **Publicæ Fidelitatis Juram. Limæ.** *En el campo:* Aguila de dos cabezas con corona real; en el pecho el escudo de Lima consistente en una corona entre las letras **K** y **J**, debajo una granada con dos hojas, encima otras dos coronas y en la parte superior un cometa. A los lados las columnas de Hércules con la divisa **Plus Ultra** y abajo del águila: **Abascal 13. Octob. 1808.**

Plata: Peso 27 gram. 2 decíg.



M E J I C O

Nº 39—ANVERSO *Leyenda* **A Fernando. VII. Rey. de España y de las Indias.** *En el campo:* Busto del rey á la derecha, con banda, Toison y cruz de Cárlos III. *Exergo:* F. GORDILLO. F. — Mº. (*Méjico*).

REVERSO *Leyenda* **En su Exaltacion al Trono. la Ciudad de Mexico.** *En el campo:* Escudo con corona imperial, puente, castillo y dos leones en campo azul. A la

izquierda sacerdote mejicano apoyando la siniestra en el escudo y en la derecha el cuchillo de los sacrificios; á la derecha una águila con una serpiente en el pico; debajo una cornucopia, un arco y carcaj con flechas. *Exergo:* **En 13 de Agosto de 1808.**

Plata: Peso 41 gram. 2 decíg.



Nº 40—ANVERSO *Leyenda* **Fernando • VII • Rey • de • España • y • de • las • Yndias •** *En el campo:* Escudo de armas de España surmontado de corona real.

REVERSO *En el campo:* **Proclamado • en • Mexico • A • 13 • de • Agosto • del Año • de • 1808 •,** en corona de laurel.

Plata: Peso 6 gram. 6 decíg.

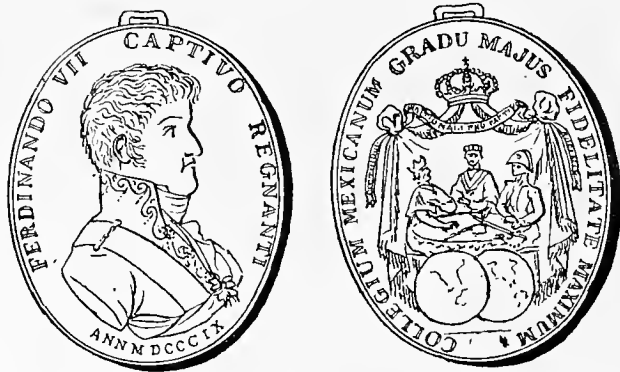

EL COLEGIO MEJICANO

Nº 41—ANVERSO *Leyenda* **Ferdinando VII Captivo Regnanti.**

En el campo: Busto del rey á la derecha, con banda y Toison. *Exergo:* **Ann • M • DCCCIX.**

REVERSO *Leyenda* **Collegium Mexicanum Gradu Majus Fidelitate Maximun.** *En el campo:* Doceel encimado de corona real y bajo del cual hay una mesa á cuyo rededor estan sentados un juez, un sacerdote y un militar; sobre ella un tintero y una espada. Delante dos globos terráqueos y en la parte superior del doceel una cinta con la inscripción: **Cœtuique Nationali Pro Captivo Regenti.**
Exergo: GUERRERO.

Dorada á fuego: Peso 25 gramos.



EL COLEGIO DE SAN ILDEFONSO

Nº 42—ANVERSO *Leyenda* **Ferdin • VII • Hispaniarum et Indiarum Rex.** *En el campo:* Busto del rey á la izquierda con banda y Toison. *Exergo:* J. M. GUERRERO. **A • 1808.**

REVERSO *Leyenda* **Reg • Sanct • Ild • Mex • Coll.**
En el campo: Varios corazones reunidos y rodados de cadenas; encima—**Pro Solio.**

Dorada á fuego: Peso 30 $\frac{1}{2}$ gramos.



UNIVERSIDAD REAL Y PONTIFICIA

Nº 43—ANVERSO *Leyenda* ★ **Ferdinandvs VII Borbonivs Rex Catholicvs** ★ *En el campo:* Busto del rey á la izquierda con banda y Toison.

REVERSO *Leyenda* **Poes • et • Eloqvent • Cert • Const • Mex • Acad •** *En el campo:* Minerva á la izquierda, sentada, apoyando su mano derecha en una lanza y con la izquierda sostiene un óvalo en que están las armas de la Universidad, consistentes en las de España coronadas con la tiara y detrás dos llaves en sotuer. Delante de ella el mochuelo y atributos de las ciencias y á su derecha un tintero y un libro abierto; al fondo una biblioteca con libros. *Exergo:* J. M. GUERRERO INVENTÓ y G. EN Mº. A. DE 1809.

Plata: Peso 64 gramos.



NUEVO SANTANDER

Nº 44—ANVERSO *Leyenda* **Fernando ★ VII ★ Rey ★ de ★ España ★ y ★ de ★ las ★ Indias ★** *En el campo:* Escudo de armas de España.

REVERSO *En el campo* **Proclamado en la Capital del Nuevo Santander en 8 • de Abril del Año de 1809,** dentro de corona de laurel.

Plata: Peso 6 gram. 7 decig.



O A X A C A

Nº 45—ANVERSO *Leyenda* **Fernando VII • Rey de España • y de las Indias.** *En el campo:* Escudo de armas de España.

REVERSO *Leyenda* **Proclamado • en la Ciudad • de Oaxaca • Año D 1808 • ★** *En el campo:* Escudo surmontado de corona ducal con leon rampante á la izquierda y bordura de ocho cruces de San Andrés é hileras de hojas á los lados; todo en círculo de puntos.

Plata: Peso 6 gram. 8 decígr.

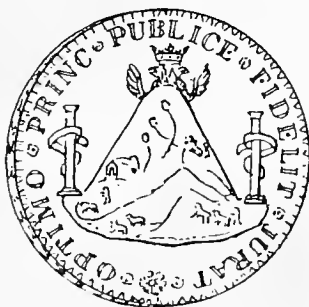

P O T O S Í

Nº 46—ANVERSO *En el campo:* **Potosí ★ Pro Ferdinando VII ★ Anno 1808 ★**, dentro de corona.

REVERSO *Leyenda* ★ **Optimo ★ Princ ★ Publice ★ Fidelity ★ Jurat ★ ★** *En el campo:* Un cerro con varias bocas de minas, hombres, animales, etc., entre las columnas de Hércules, y éstas con la inscripción PLUS ULTRA en cintas. Sobre el cerro aparece una águila de dos cabezas con corona de marqués.

Plata: Peso 27 gramos.



Nº 47—Como la anterior, aunque con diferencias de acuñación.

Plata: Peso 26 gram. 7 decigr.



QUERETARO

Nº 48—ANVERSO *Leyenda* ★ Fernando ★ VII ★ Rey ★ de ★ España ★ y ★ de ★ las ★ Indias ★ *En el campo:* Escudo de armas de España.

REVERSO. *En el campo:* Proclamado en Queretaro por su Alf. R. D. Pedro Septi en Año 1808, en corona de laurel.

Plata: Peso 6 gram. 7 decigr.



SAN SALVADOR

Nº 49—ANVERSO *Leyenda* ★ A. Fernando ★ VII ★ Ano ★ I ★ de su Reina ★ • 1808 • *En el campo:* Busto laureado del rey á la derecha; debajo: P. G. A.

REVERSO *Leyenda* **Proclamado en la • N • C • de S •
Salvador • en Guatem** ★ *En el campo:* Dentro de círculo,
una montaña; debajo: ★ **1808** ★

Plata: Peso 6 gram. 7 decígr.



Nº 50—ANVERSO *Leyenda* **Fernando • VII • Rey • de • Esp • e •
Indias •** ★ *En el campo:* Busto laureado del rey á la derecha.

REVERSO *Leyenda* **Proclamado • en • S • Salvador •
de • G •** *En el campo:* Dentro de círculo de puntos, una
montaña; debajo • **1808** •

Plata: Peso 3 gram. 2 decígr.



SANTA ANA LA GRANDE

Nº 51—ANVERSO *Leyenda* • **Fernando • VII • Rey • de • Esp • e •
Ind • 1808 •** *En el campo:* Busto laureado del rey á la
derecha.

REVERSO *Leyenda* **Santa Ana Grande • en G •** ★ *En el
campo:* **Por su leal Ayuntamiento • 1 • R •**, dentro de
círculo.

Plata: Peso 3 gram. 2 decígr.



T A C U B A

Nº 52—ANVERSO *Leyenda* • Fernando • VII • Rey de España • y • de las Indias • *En el campo:* Escudo de armas de España.

REVERSO *En el campo:* Proclamado en la Villa de Tacuba en 6 de Noviembre del año de — 1808 • por D. Jose Maria Gonzalez Calderon Caballero Maestrante de la Real de Caballeria de — Ronda.

Plata: Peso 6 gram. 7 decigr.



VALLADOLID DE MICHUACAN

Nº 53—ANVERSO *Leyenda* Fernando • VII • Rey de España y de las Indias. *En el campo:* Busto laureado del rey á la derecha, con banda y Toison. *Exergo:* F. GORDILLO • F. Mº.

REVERSO *Leyenda* Proclamado • en la Ciudad • de Valladolid • por la Nobilísima • Ciudad • *En el campo:* Escudo oval con corona de rey; en el centro tres bustos, dos con corona y casco y el otro en el medio, descubierto. *Exergo:* A • 1808 •

Plata: Peso 36 gram. 4 decigr.

ISABEL II



GUANABACOA

Nº 54—ANVERSO *Leyenda* **Isabel • II • D. G. Rei . . de las Españas—1834.** *En el campo:* Escudo de armas de España.

REVERSO *Leyenda* **Antonio Santalla de Elias • Guanabacoa.** *En el campo:* Escudo surmontado de corona ducal, dividido en tres fajas, teniendo la primera el mar, la del medio dos torres y la tercera montañas. Al lado izquierdo: **30 de** y al derecho: **Marzo.**

Plata: Peso 8 gram. 1 decíg.



HABANA

Nº 55—ANVERSO *Leyenda* **Elisabeth • II • Hisp • et • Ind • Regina •**

En el campo: Escudo con corona real, con tres castillos y una llave.

REVERSO *En el campo:* **Acclamatio Avgvsta • VIII • Feb • MDCCCXXXIV Habana •** Arriba una estrella radiante.

Plata: Peso 3 gram. 7 decíg.



H A B A N A

Nº 56—ANVERSO *Leyenda* **Elisabeth • II • Hisp • et • Ind • Regina •**

En el campo: Escudo surmontado de corona real con tres castillos y una llave. Arriba, estrella radiante.

REVERSO *En el campo:* **Acclamatio Avgvsta VIII • Feb • MDCCCXXXIV Habana,** dentro de círculo.

Plata: Peso 10 gram. 6 decíg.



SANTA MARIA DEL ROSARIO

Nº 57—ANVERSO *Leyenda* • **Isabel II • D • G • Reina de las Es-**
pañas • *En el campo:* Escudo de armas de España.

REVERSO *Leyenda* **Juan Nepomuceno Montero.** *En el campo:* **Proclamada en Sta. Maria del Rosario 18 de Mayo 1834;** abajo, *Picard y Faren ft.*

Plata: Peso 6 gram. 8 decíg.



SANTIAGO DE LAS VEGAS

Nº 58—ANVERSO *Leyenda Isabel II • D • G • Reina de las Españas • 1834 • En el campo:* Escudo de armas de España.

REVERSO *Leyenda • Felix Quintero • Santiago de las Vegas. En el campo:* Escudo con corona ducal, con la Cruz de Santiago rodeada de 16 estrellas, y plantas de tabaco. Al lado izquierdo—4º **DE** y al derecho **Mayo**.

Plata: Peso 6 gram. 7 decígr.



Nº 59—Igual á la anterior.

A M A D E O I

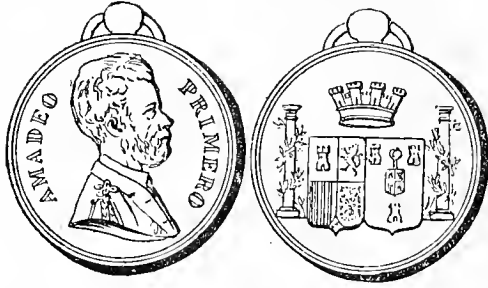

H A B A N A

Nº 60—ANVERSO *Leyenda* **Amadeo Primero.** *En el campo:* Busto del rey á la derecha.

REVERSO *En el campo:* Entre las columnas de Hércules, dos escudos; teniendo el de la izquierda las armas de Castilla, Leon, Aragon, Navarra y Granada; y el de la derecha, tres castillos y en el centro un pequeño escudo con las armas del anterior, encinado con una llave. Ambos surmontados con una corona mural.

Plata: Peso 12 gram. 5 decígr.

REPÚBLICA ARGENTINA



MONEDAS



Nº 61—ANVERSO *Leyenda* **Provincias del Rio de la Plata.** *En el campo:* Un sol.

REVERSO *Leyenda* **En Union y Libertad • J • 8 S. 1813** y el signo de haber sido acuñada en Potosí. (P) *En el campo:* Escudo Nacional, sin el sol, dos banderas de cada lado, dos cañones cruzados y un tambor al pié.

Onza de oro: Peso 26 gram. 8 decíg.



Nº 62—ANVERSO *Leyenda* **Provincias del Rio de la Plata.** *En el campo:* Un sol.

REVERSO *Leyenda* **En Union y Libertad • J • 1813 •** P *En el campo:* Escudo Nacional sin el sol. A los lados **8 R.**

Plata: Peso 26 gram. 8 decíg.

Nº 63—ANVERSO *Leyenda* **Provincias del Rio de la Plata.** *En el campo:* un sol.

REVERSO *Leyenda* **En Union y Libertad • J • 1813 •**
y el signo de haber sido acuñada en Potosí. *En el campo:*
Escudo Nacional, sin el sol, teniendo á los lados—**2 R.**

Plata: Peso 6 gram. 6 decíg.



Nº 64—Igual al número 62, pero es de distinto cuño y fabricada tambien en la Casa de Moneda de Potosí.



Nº 65—ANVERSO *Leyenda* **Provincias del Rio de la Plata ***
En el campo: Un sol.

REVERSO *Leyenda* **En Union y Libertad • F • L • 1815**
y signo de acuñación en Potosí. *En el campo:* Escudo Nacional, sin el sol, y teniendo á los lados—**8 S.**

Plata: Peso 26 gram. 8 decíg.



Nº 66—ANVERSO. Igual al número 65.

REVERSO *Leyenda* **En Union y Libertad • F •** y el signo de Potosí • 1815 •

Por muchos detalles es diferente esta pieza del número anterior.

Plata: Peso 26 gram. 8 decig.



Nº 67—ANVERSO *En el campo*: Escudo Argentino entre dos ramas de laurel.

REVERSO *En el campo*: Entre corona de laurel: **Buenos Aires • 1822 • Un Décimo.**

Cobre: Peso 6 gram. 7 decig.

Nº 68—Igual al número 67, pero del año 1823.

Cobre: Peso 6 gram. 5 decig.

Nº 69—ANVERSO *Leyenda* **Provincias del Rio de la Plata.** *En el campo*: Un sol.

REVERSO *Leyenda* **En Union y Libertad • R A • D • S • 1824.** *En el campo*: Escudo Argentino, sin sol. A los lados—**2 S.**

Plata: Peso 6 gram. 5 decigr.

Nº 70—ANVERSO *Leyenda* **Provincias del Rio de la Plata** ★ *En el campo:* Un sol.

REVERSO *Leyenda* **En Union y Libertad • R A • Ca. D B As •** (Callana de Buenos Aires) **1825 •** *En el campo:* Escudo Nacional, sin el sol y á los lados: **2—S.**

Plata: Peso 6 gram. 6 decíg.

Nº 71—Igual al número anterior, pero de distinto cuño y pesando 5 gramos 8 decigramos.



Nº 72—ANVERSO. Igual al número 70.

REVERSO *Leyenda* **En Union y Libertad • R A • 1826 •**
En el campo: Escudo Argentino, sin sol: **2—S.**

Plata: Peso 6 gram. 6 decíg.

Nº 73—ANVERSO. Igual al número 70.

REVERSO *Leyenda* **En Union y Libertad • R A • P • 1826 •** *En el campo:* Escudo Argentino sin sol; á los lados: **2—S.**

Plata: Peso 6 gram. 1 decíg.

Nº 74—Igual al número anterior, pero de distinto cuño y peso de 6 gramos 4 decigramos.

Nº 75—ANVERSO *Leyenda* **Provincias del Rio de la Plata.** *En el campo:* Un sol.

REVERSO *Leyenda* **En Union y Libertad • R A • 1826 •**

En el campo: Escudo Argentino sin el sol, dos banderas de cada lado, dos cañones cruzados y un tambor al pié.

Oro: Peso 6 gram. 1 decíg.



Nº 76—ANVERSO *Leyenda* **Banco Nacional 1826.** *En el campo:* Escudo Argentino.

REVERSO *En el campo:* Dentro de guirnalda de laurel—**Un Real.**

Cobre: Peso 2 gram. 5 decíg.



Nº 77—ANVERSO *Leyenda* Dentro de círculo: **Ardescit ET Virescit.**

En el campo: Fénix en aptitud de salir de las llamas. En la parte superior izquierda viene apareciendo un sol.

REVERSO *Leyenda* **Banco Nacional.** *En el campo:* Entre laureles un globo donde se lee: **20 Decim.** Abajo: **Buenos Aires 1827.**

Cobre: Peso 26 gram. 5 decíg.

Nº. 78—Igual al número anterior, pero de 10 Décimos.

Peso: 12 gram. 2 decíg.



Nº 79—ANVERSO *Leyenda* **Banco Nacional**. Dentro de circunferencia $\frac{5}{10}$.

REVERSO *En el campo*: **Buenos Aires 1827**, rodeado de ramas de laurel.

Cobre: Peso $6\frac{1}{2}$ gramos.



Nº 80—ANVERSO *Leyenda* **Banco Nacional**. Dentro de circunferencia $\frac{1}{4}$.

REVERSO *En el campo*: Entre laureles **Buenos Aires 1827**.

Cobre: Peso 3 gram. 2 decíg.



Nº 81—ANVERSO *Leyenda* **Provincias del Rio de la Plata** ★
En el campo: Un sol.

REVERSO *Leyenda* **En Union y Libertad • R A • P • 8 S • 1828**. *En el campo*: Escudo Argentino, sin sol, dos banderas de cada lado, dos cañones cruzados y un tambor al pié.

Onza de oro: Peso 27 gram. 1 decíg.

Nº 82—Onza de oro, igual al número anterior, pero pesando 26 gramos 2 decigramos.

Nº 83—Onza de oro, igual al número 81, pero de distinto cuño.
Peso 26 $\frac{1}{2}$ gramos.

Nº 84—Igual al número 79, pero del año 1828.

Nº 85—ANVERSO *Leyenda* **Provincias del Rio de la Plata.**
En el campo: Un sol.

REVERSO *Leyenda* **En Union y Libertad • R A • P •**
1828 • *En el campo:* Escudo Argentino, sin el sol. A los lados: **S—R.**

Plata: Peso 26 gram. 7 decig.

Nº 86—ANVERSO *Leyenda* **Provincias del Rio de la Plata.** *En el campo:* Un sol.

REVERSO *Leyenda* **En Union y Libertad • R A • P •**
S S • 1830 • *En el campo:* Escudo Argentino, sin el sol, á cada lado dos banderas; debajo dos cañones cruzados y al pié un tambor.

Onza de oro: Peso 27 gramos.

Nº 87—Igual al número 77, pero del año 1830.

Cobre: Peso 19 gram. 9 decig.

Nº 88—Igual al número 77, pero del año 1831.

Cobre: Peso 21 gramos.

Nº 89—Igual al número 79, pero del año 1831.

Cobre: Peso 7 gram. 1 decig.

Nº 90—Onza de oro, igual al número 81, pero del año 1832.

Peso 26 gram. 7 decíg.

Nº 91—Onza de oro, igual al número 81, pero de distinto cuño.

Peso 27 gram. 1 decíg.

Nº 92—ANVERSO *Leyenda* **Provincias del Rio de la Plata** ★
Un sol.

REVERSO *Leyenda* **En Union y Libertad • R A • P •**
1832. *En el campo:* Escudo Argentino, sin sol, teniendo á los lados: **4—S.**

Plata: Peso 13 gram. 6 decíg.



Nº 93—ANVERSO. Igual al número anterior.

REVERSO *Leyenda* **En Union y Libertad • R A • P •**
1833. *En el campo:* Escudo Argentino, sin el sol, teniendo á los lados: **8—R.**

Plata: Peso 28 gramos.

Nº 94—Onza de oro, igual al número 81, pero del año 1834.

Peso 26 gram. 4 decíg.

Nº 95—Igual al número 93, pero del año 1834.

Plata: Peso 27 gram. 2 decíg.

Nº 96—Igual al número 93, pero es de distinto cuño y ha servido de botón.

Plata: Peso 26 gram. 8 decíg.

Nº 97—Onza de oro, igual al número 81, pero del año 1835.

Peso 26 gram. 6 decíg.

Nº 98—Igual al número 93, siendo del año 1835 y ha servido de botón.

Plata: Peso 27 gramos.

Nº 99 - Igual al número 93, siendo del año 1836.

Plata: Peso 26 gram. 5 decíg.

Nº 100—Igual al número anterior.

Plata: Peso 26 $\frac{1}{2}$ gramos.

Nº 101—Igual al número 93, pero acuñada en 1837 y ha servido de botón.

Plata: Peso 26 gram. 7 decígr.



Nº 102—ANVERSO *Leyenda* **Repub. Argentina Confederada • R. • 8 S • 1838 •** *En el campo:* Un cerro; al pié, banderas, cañones y balas.

REVERSO *Leyenda* **Eterno Loor al Restaurador Rosas**★
En el campo: Escudo nacional con sol, rodeado de banderas, cañones y fusiles.

Onza de oro: Peso 26 gram. 7 decíg.

Nº 103—Onza de oro igual á la anterior.

Peso 26 gram. 8 decíg.



Nº 104—ANVERSO *Leyenda* **Repub. Argentina Confederada • R. • 1838** • *En el campo:* Un cerro y debajo trofeos militares consistentes en dos banderas, dos cañones, dos fusiles y tres balas.

REVERSO *Leyenda* **Eterno Loor al Restaurador Rosas**.
En el campo: Escudo argentino con sol. A los lados: **8—R.**

Plata: Peso 26 gram. 6 decíg.

Nº 105—ANVERSO *En el campo:* Las armas de Córdoba. Debajo: **1838**.

REVERSO *En el campo:* Un sol.

Plata: Peso 6 decigramos.

Nº 106—Igual al número 104, acuñada en 1839.

Plata: Peso 27 gram. 8 decíg.

Nº 107—ANVERSO *En el campo:* El castillo de las armas de Córdoba entre las letras **P P.** Debajo: **1839.**

REVERSO *En el campo:* Un sol.

Plata: Peso 8 decigramos.



Nº 108—ANVERSO *Leyenda* **Republica Argentina. R • 8 S • 1840 *** *En el campo:* Un cerro y debajo trofeos militares.

REVERSO *Leyenda* **En Union y Libertad.** *En el campo:* Escudo argentino con sol; á los lados, banderas, cañones y fusiles.

Onza de oro: Peso 27 gramos.



Nº 109—ANVERSO *Leyenda* **República Argentina • R • 1840 •**

En el campo: Un cerro y debajo trofeos militares consistentes en dos cañones, dos banderas, dos fusiles y tres balas.

REVERSO *Leyenda* **En Union y Libertad.** *En el campo:* Escudo argentino con sol entre **8—R.**

Plata: Peso 26 gram. 7 decíg.



Nº 110—ANVERSO *Leyenda* **Viva la Federacion.** *En el campo:*
Entre guirnalda de palmas **2—R.** *Exergo:* **1840.**

REVERSO *Leyenda* **Casa de Moneda. Buenos Aires.**
En el campo: **Dos Reales** dentro de corona de laurel.

Cobre: Peso 5 gram. 2 decíg.

Nº 111—ANVERSO *Leyenda* **¡Viva la Federacion!** *En el campo:*
1—R. entre guirnalda de palmas. *Exergo:* **1840.**

REVERSO *Leyenda* **Casa de Moneda. Buenos Aires.**
En el campo: **Un Real** en corona de laurel.

Cobre: Peso 3 gram. 2 decíg.

Nos. 112 á 114—Tres monedas de 1 Real cobre, iguales al número anterior, pero que observándolas bien se diferencian unas de otras en el grabado.



Nº 115—ANVERSO *Leyenda* **¡Viva la Federacion!** *En el campo:*

$\frac{5}{10}$ entre palmas. *Exergo:* **1840.**

REVERSO *Leyenda* **Casa de Moneda. Buenos Ayres.**
En el campo: **Medio** en corona de laurel.

Cobre: Peso 2 gram. 3 decígr.

Nº 116—ANVERSO *Leyenda* **Provincia • de • Córdoba.** *En el campo:* Escudo argentino sin el sol y rodeado de laurel:
Exergo: **1841.**

REVERSO *Leyenda* ★ **Confederada** ★ • **P • P** • ★
En el campo: Un sol.

Plata: Peso 3 gram. 2 decíg.

Nº 117—Igual al número anterior, pero acuñada en 1842.

Plata: Peso 2 gram. 7 decíg.



Nº 118—ANVERSO *Leyenda* **Repub • Argent • Confederada • R •**
1842 • 2 E • *En el campo:* Escudo argentino con banderas y fusils.

REVERSO *Leyenda* **Restaurador de las Leyes.** *En el campo:* Busto de Rosas á la izquierda. Al pié la palabra **Rosas.**

Oro: Peso 6 gram. 7 decíg.



Nº 119—ANVERSO *Leyenda* **Repub • Argent • Confederada • 1842 • R •** *En el campo:* Escudo Nacional con el sol. A los lados: **2—R.**

REVERSO *Leyenda* **Restaurador de las Leyes.** *En el campo:* Busto de Rosas á la izquierda. Al pié la palabra **• Rosas •**

Plata: Peso 6 gram. 7 decígr.



Nº 120—ANVERSO *Leyenda* **Repub • Argent • Confederada • R • 1843 • B •** *En el campo:* Escudo argentino sin el sol y rodeado de banderas, fusiles y cañones.

REVERSO *Leyenda* **Eterno Loor al Restaurador Rosas.** *En el campo:* Un cerro, encima el sol y al pié dos banderas cruzadas. A los lados **2—E.**

Oro: Peso 6 gram. 7 decígr.

Nºs. 121 y 122—Cuartos de onza de oro, iguales al número anterior, aunque cotejándolas se notan pequeñas diferencias de grabado.

El núm. 121, pesa 6 gram. 7 decíg.

» » 122, » 6 » 6 »

Nº 123—ANVERSO *Leyenda* **Repub • Argent • Confederada • R • 1843 • B.** *En el campo:* Escudo argentino con sol. A los lados: **2—R.**

REVERSO *Leyenda* **Eterno Loor al Restaurador Rosas★**
En el campo: En la parte superior una cinta con las letras **C • D • G • R •** (*Cerro del General Rosas*); un cerro y al pié trofeos militares.

Plata: Peso 6 gram. 7 decigr.

Nº. 124—Igual al número anterior.

Plata: Peso 6 gram. 7 decíg.

Nº 125—ANVERSO *Leyenda* **Provincia de Córdoba.** *En el campo:* Escudo de armas de Córdoba. Debajo dos ramas de laurel.

REVERSO *Leyenda* **Confederada,** á los lados dos ramas de laurel y en la parte inferior **2 • Rs • 1844 • 9 Ds •** En el centro un sol.

Plata: Peso 6 gram. 6 decígr.

Nºs. 126 y 127—Igual a la anterior pero de distintos cuños, como son la mayor parte de las monedas acuñadas en la provincia de Córdoba, por haber sido muchos los que tuvieron el derecho de fabricación.



Nº 128—ANVERSO *Leyenda* **Repub • Argent • Confeder • R • 1844 • B.** *En el campo:* Escudo argentino rodeado de laureles, sin el sol.

REVERSO *Leyenda* **Eterno Loor al Restaurador Rosas**★
En el campo: El sol apareciendo sobre un cerro, teniendo
á los lados $\frac{1}{2}$ — R.

Plata: Peso 2 gram. 6 decígr.

Nº 129—ANVERSO *Leyenda* **¡Viva la Federacion!** *En el campo:*
En guirnalda de palmas: 2—Rs. *Exergo:* 1844.

REVERSO *Leyenda* **Casa de Moneda. Buenos Aires.**
En el campo: En corona de laureles: **Dos Reales.**

Cobre: Peso 6 gram. 5 decígr.

Nº 130—Como el anterior, pero se advierten diferencias de grabado.

Cobre: Peso 6 $\frac{1}{2}$ gramos.

Nº 131—ANVERSO *Leyenda* **Provincia de Cordova 1845 •** *En el*
campo: Escudo argentino sin sol.

REVERSO *Leyenda* **Confederada ★ 1 ★ P ★ P ★ .** *En el*
campo: Un sol.

Plata: Peso 2 gram. 7 decígr.

Nºs. 132 y 133—Iguals al anterior, siendo de distinto cuño.

Nº 134—ANVERSO *Leyenda* **Provincia de Cordoba.** *En el campo:*
Armas de la Provincia: (un castillo llevando en la parte su-
perior una bandera y á cada costado tres). Debajo palmas.

REVERSO *Leyenda* **Confederada 2—Rs. 1845 • 9 Ds.**
En el campo: Un sol.

Plata: Peso 6 $\frac{1}{2}$ gramos.

Nº 135—Igual al anterior, aunque de otro cuño.

Plata: Peso 6 gram. 7 decígr.

Nº 136—Igual al número 131, siendo de otro cuño.

Plata: Peso 6 gram. 8 decígr.

Nº 137—ANVERSO *Leyenda* **Repub • Argent • Confed • A • R •**
1846 • 9 Ds. • *En el campo:* Escudo argentino con sol
entre dos ramas de laurel. A los lados: **4—R.**

REVERSO *Leyenda* **Eterno Loor al Restaurad • Rosas ★**
En el campo: Un cerro, encima una faja con la inscripción
C. del G. R. (*Cerro del General Rosas*) y abajo trofeos
militares consistentes en dos cañones, cuatro banderas y cuatro
balas.

Plata: Peso 13 gramos.

Nº 138—Igual al número anterior.

Plata: Peso 13 gram. 3 decígr.

Nº 139—ANVERSO *Leyenda* **Provincia de Cordoba.** *En el campo:*
Armas de Córdoba; debajo dos ramas de laurel.

REVERSO *Leyenda* **Confederada • 4 Rs. 1846 • 9 • Ds.**
En el campo: Un sol.

Plata: Peso 12 gram. 9 decígr.

Nº 140—Como la anterior, pero de distinto cuño.

Plata: Peso 13 gramos.

Nº 141—Como el número 139, pero del año 1847.

Plata: Peso 12 gram. 6 decígr.

Nº 142—ANVERSO *Leyenda* **Provincia de Cordoba.** *En el campo:*
1—Real ★ Debajo dos ramas de laurel.
REVERSO *Leyenda* **Confederada • 9 • 1848 • D.** *En el*
campo: Un sol.
Plata: Peso 3 gram. 6 decíg.

Nºs. 143 á 145—Tres monedas semejantes al anterior, de distintos
cuños.

Nº 146—ANVERSO *Leyenda* **Repub • Argent • Confed • R • 1849 •**
9 D • B • *En el campo:* Escudo argentino entre dos ramas
de laurel: **4—R.**
REVERSO *Leyenda* **Eterno Looor al Restaurad • Rosas ★**
En el campo: Un cerro teniendo encima una faja con las
letras **C. del G. R.** y debajo trofeos militares.
Plata: Peso 13 gram. 1 decíg.

Nº 147—ANVERSO *Leyenda* **Provincia de Cordoba.** *En el campo:*
Armas de Córdoba, debajo laureles.
REVERSO *Leyenda* **Confederada • 2 • R • 1849 • 9 D •**
Plata: Peso 6 gram. 3 decíg.

Nºs. 148 á 151—Cuatro monedas semejantes á la anterior, pero con
diferencias de cuño y de peso.

Nºs. 152 á 153—Dos monedas iguales al número 147, pero del año
1850 y con diferencias de cuño.

Nº 154—Igual al número 146, perteneciendo á 1850.
Plata: Peso 13 gram. 3 decíg.

Nº 155—ANVERSO *Leyenda* **Provincia de Cordoba.** *En el campo:*
Armas de la Provincia y debajo dos ramas de laurel.

REVERSO *Leyenda* **Confederada 4 851. 9. D.**
En el campo: Un sol.

Plata: Peso 11 gram. 7 decígr.

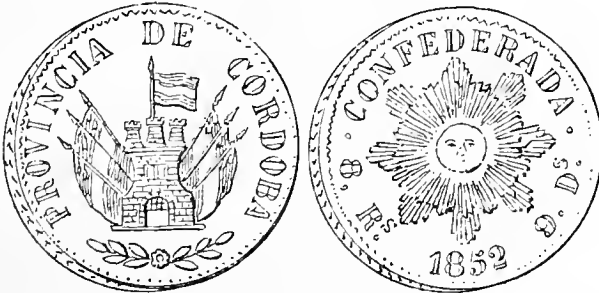

Nº 156—ANVERSO *Leyenda* **Provincia de Cordoba.** *En el campo:*
Armas de Córdoba y debajo laureles.

REVERSO *Leyenda* **Confederada • 8 • Rs • 1852 9 • Ds •**
En el campo: Un sol.

Plata: Peso 26 gram. 5 decígr.

Nºs. 157 y 158—Dos pesos, iguales al anterior pero con sensibles diferencias de acuñación.



Nº 159—ANVERSO *Leyenda* **Repub • Argentina Confederada ★**
En el campo: Escudo argentino con sol entre laureles, teniendo en un lado 4 y en el otro R.

REVERSO *Leyenda* **Prov. de la Rioja 9 D. 1852. B.**
En el campo: Cerros y debajo una faja con la inscripción
Famatina.

Plata: Peso 13 gram. 1 decíg.



Nº 160—ANVERSO *Leyenda* **Provincia de Buenos Ayres.** *En el campo:* Entre corona de laurel **2.**

REVERSO *Leyenda* **Casa de Moneda. Dos Reales.**
En el campo: **1853** rodeado de laurel.

Cobre: Peso 7 gramos.

Nº 161—Como el anterior, pero con diferencias de grabado.

Cobre: Peso 7 gram. 7 decíg.

Nº 162—ANVERSO *Leyenda* **Confederacion Argentina. ★** *En el campo:* Escudo argentino entre dos ramas de laurel.

REVERSO *Leyenda* **Cred • Pub • de la Rioja • 9 D •**
1854 • B • *En el campo:* $\frac{1}{2}$ Real.

Plata; Peso 1 gram. 6 decíg.

Nº 163—Como el anterior, distinto cuño.

Plata: Peso 1 gram. 6 decíg.

Nº 164—ANVERSO *Leyenda* **Provincia de Córdoba** ★ *En el campo:* $\frac{1}{2}$.

REVERSO *Leyenda* **Confederada • 1854 •** *En el campo:*
Un sol.

Plata: Peso 1 gram. 5 decíg.

Nº 165—Igual al número 160, año 1854.

Cobre: Peso 7 gram. 9 decíg.

Nº 166—Como el número 165, con diferencias de acuñación.

Cobre: Peso 7 gram. 9 decíg.

Nº 167—Igual al número 160, pero de 1 Real y del año 1854.

Cobre: Peso 5 gramos.



Nº 168—ANVERSO *Leyenda* **Confederacion Argentina 1854.** *En el campo:* Un sol.

REVERSO *Leyenda* **Tesoro Nacional Banco.** *En el campo:* **Cuatro Centavos.**

Cobre: Peso 19 gram. 4 decíg.

N^{os.} 169 á 171—Tres monedas de 2 centavos como la anterior, notándose diferencias en los grabados.

N^o 169. Peso 10 gramos.

» 170/1. » 9 » 4 decigramos.

N^o 172—Moneda de 1 centavo, como el número 168.

Cobre: Peso 4 gram. 8 decíg.

N^o 173—Como el número 160, pero del año 1855.

Cobre: Peso 7 gram. 4 decíg.

N^{os.} 174 y 175—Como el número 160, del año 1856 y con diferencias en los grabados.

Cobre: Peso 7 gramos.

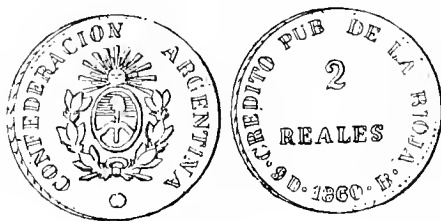

N^o 176—ANVERSO *Leyenda* **Confederacion Argentina** ★ *En el campo:* Escudo argentino entre dos ramas de laurel.

REVERSO *Leyenda* **Crédito Pub. De la Rioja • 9 D • 1860 • B •** *En el campo:* 2 Reales.

Plata: Peso 6 gram. 1 decíg.



Nº 177—ANVERSO *Leyenda* Banco y Casa de Moneda Buenos Ayres. *En el campo:* En corona de palmas: 2—Rs.

REVERSO *En el campo:* ★ Dos Reales 1860 • dentro de dos ramas de laurel.

Cobre: Peso 7 gram. 4 decíg.

Nº 178—Como la anterior, pero de distinto cuño.

Nº 179—Igual al número 177, del año 1861.

Cobre: Peso 7 gram. 4 decíg.



Nº 180—ANVERSO *Leyenda* Provincia de Entre Rios Rep: Argentina. *En el campo:* Escudo de armas de esta Provincia.

REVERSO *En el campo:* Moneda Circulante de San Jose Un Medio 1867.

Plata: Peso 1 gramo.



Nº 181—ANVERSO *Leyenda* **Republica Argentina ★ 1881 ★** *En el campo:* Escudo de armas de la Nación.

REVERSO *Leyenda* **Libertad ★ 5 Pesos ★ Un Argentino ★ 9 Dos. Fino ★** *En el campo:* Busto de la libertad, á la derecha, cubierto con el gorro frigio. Debajo á la derecha la palabra OUDINE. *En el canto:* **Igualdad ante la Ley ★ ★ ★ ★**

Oro: Peso 8 gram. 0.645.



Nº 182—ANVERSO *Leyenda* **Republica Argentina ★ 1881 ★** *En el campo:* Escudo de armas de la Nación.

REVERSO *Leyenda* **Libertad ★ Un Peso ★ 9 Dos. Fino ★** *En el campo:* Busto de la libertad cubierto con el gorro frigio, á la izquierda. Debajo OUDINE. *En el cordoncillo:* **Igualdad ante la Ley ★ ★ ★ ★**

Plata: Peso 25 gramos.

Nº 183—Un Argentino de 1882: véase número 181.

Nº 184—Un Peso de 1882: véase número 182.

Nº 185—50 Centavos de 1882: véase número 182.

Peso 12 gram. 5 decíg.

Nº 186—20 Centavos de 1882: véase número 182.

Peso 5 gramos escaso.

Nº 187—10 Centavos de 1882: véase número 182.

Peso 2 $\frac{1}{2}$ gramos escaso.



Nº 188—ANVERSO *Leyenda* **República Argentina** ★ 1882 ★ *En el campo:* Escudo de armas de la Nación.

REVERSO *Leyenda* **Libertad** ★ **Dos Centavos** ★ *En el campo:* Busto de la libertad cubierto con el gorro frigio, á la izquierda; debajo: OUDINE.

Cobre: Peso 10 gramos.

Nº 189—Un Centavo de 1882: véase el número 188.

Peso 5 gramos.

Nº 190—Un Argentino de 1883: véase número 181.

Nº 191—Un Peso de 1883: véase número 182.

Nº 192—50 Centavos de 1883: véase número 182.

Nº 193—20 Centavos de 1883: véase número 182.

Nº 194—10 Centavos de 1883: véase número 182.

Nº 195—2 Centavos de 1883: véase número 188.

Nº 196—1 Centavo de 1883: véase número 188.

Nº 197—Un Argentino de 1884: véase número 181.



Nº 198—Medio Argentino de 1884: véase número 181.

El canto sin inscripción, acanalado.

Peso 4 gramos.

Nº 199—Dos Centavos de 1884: véase número 188.

Nº 200—Un Centavo de 1884: véase número 188.

Nº 201—Un Argentino de 1885: véase número 181.

Nº 202—Dos Centavos de 1885: véase número 188.

Nº 203—Un centavo de 1885: véase número 188.

Nº 204—Un Argentino de 1886: véase número 181.

Nº 205—Un Centavo de 1886: véase número 188.

Nº 206—Un Argentino de 1887: véase número 181.

Nº 207—Dos Centavos de 1887: véase número 188.

Nº 208—Un Argentino de 1888: véase número 181.

Nº 209—Dos Centavos de 1888: véase número 188.

Nº 210—Un Centavo de 1888: véase número 188.

Nº 211—Un Argentino de 1889: véase número 181.

Nº 212—Dos Centavos de 1889: véase número 188.

Nº 213—Un Centavo de 1889: véase número 188.

Nº 214—Dos Centavos de 1890: véase número 188.

Nº 215—Un Centavo de 1890: véase número 188.

Nº 216.—Dos Centavos de 1891: véase número 188.

Nº 217—Un Centavo de 1891: véase número 188.

MEDALLAS

MILITARES

GOBIERNO COLONIAL



COMBATE DE PERDRIEL

Nº 218—ANVERSO *En el campo:* Armas de la ciudad de Buenos Aires. Encima del escudo faja en que está grabado el siguiente lema: **Ua. Ts. R. Co. qs. T. ds. de. Bs. As.** (*Valientes Reconquistadores de Buenos Aires*).

REVERSO. Carece.

Plata: Peso 16 $\frac{1}{2}$ gramos.

NOTA: Este escudo es una reproducción del que mereció uno de los héroes de Perdríel, el Sr. D. Lorenzo Lopez, y con la que nos ha obsequiado su deudo el señor Luis H. Dominguez, actual Secretario de la Legación Argentina en Londres.



Nº 219—ANVERSO *Leyenda* **El Rey en Premio de la Fidelidad y de la Virtud • Año de 1816.** *En el campo:* Busto laureado del rey Fernando VII á la derecha.

REVERSO *Leyenda* **Apreciense los servicios de este mi Benemerito Vasallo.** *En el campo:* Corona ducal y dentro de ella una rama de palmas y otra de laurel cruzadas.

Plata: Peso 26 gram. 6 decíg.

GOBIERNO INDEPENDIENTE



VICTORIA DE TUCUMAN

Nº 220—ANVERSO *Leyenda* **Bajo la Proteccion de Nuestra Señora de Mercedes Generala del Ejercito ★** *En el campo:* **Victoria del 24 de Septiembre de 1812** dentro de corona de laurel y palmas.

REVERSO *En el campo:* **Tucuman Sepulcro de la Tirania.** Debajo trofeos militares y el todo en corona de laurel. No tiene inscripción en el canto.

Plata: Peso 42 gram. 2 decig.



VICTORIA DE SALTA

Nº 221—ANVERSO *Leyenda* **Victoria del Veinte de Febrero** **Mil Ochocientos Trece.** *En el campo:* **Salta** entre láurea y el todo encerrado en corona de palma y laurel.

REVERSO *En el campo:* **Livertad de las Provincias Unidas del Rio de la Plata;** debajo trofeos militares—entre láurea. No tiene inscripeición en el canto.

Plata: Peso 39 gram. 3 decig.



COMBATE DEL CERRITO Y TOMA DE MONTEVIDEO

Nº 222—ANVERSO *En el campo:* **La Patria á los vencedores del**

31 de Diciembre de 1812 y Libertadores de Montevideo en Junio de 1814, rodeado de palmas y laurel.

REVERSO: No tiene.

Plata: Peso 10 gram. 1 decíg.



VICTORIA DE CHACABUCO

Nº 223—ANVERSO *Leyenda* **Por el Valor en Chacabuco Chile Chacabuco.** *En el campo:* **La Patria á los Vencedores de los Andes** entre láurea; arriba sol naciente.

REVERSO *Leyenda* **12 de Feb. de 1817.** *En el campo:* escudo argentino; arriba sol naciente.

Oro: Peso 15 gram. 1 decígr.



Nº 224—ANVERSO *Leyenda* **Chile Restaurado por el Valor en Chacabuco.** *En el campo:* **La Patria á los Venced. de los Andes** • entre láurea.

REVERSO *En el campo:* Escudo argentino, pero el sol está detrás del gorro frigio.

Plata: Peso 21 $\frac{1}{2}$ gramos.

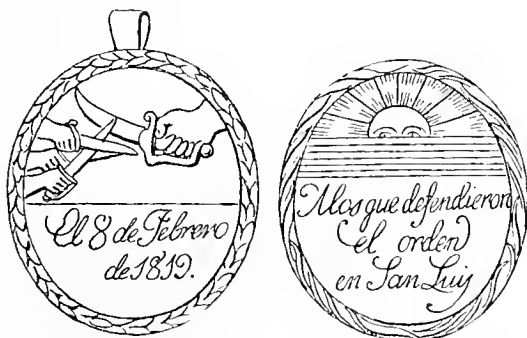

CONSPIRACIÓN DE PRISIONEROS ESPAÑOLES EN SAN LUIS (1)

Nº 225—ANVERSO *En el campo:* **A los que defendieron el orden en San Luis.** Arriba sol naciente.

REVERSO *En el campo:* Tres manos pequeñas á la izquierda y una mayor á la derecha con puñales que cruzan; debajo: **El 8 de Febrero de 1819.**

Plata: Peso 19 gramos.



VICTORIA DE YTUZAINGÓ

Nº 226—ANVERSO *Leyenda* **La República a los Vencedores en**

(1) Transportada de una fotografía que nos facilitó nuestro ilustrado amigo señor don Enrique Peña.

Itusaingo. *En el campo:* Pequeño escudo en que se lee: **20 de Febrero 1827.** Detrás y debajo, trofeos militares.

REVERSO. No tiene.

Plata: Peso 16 gramos.



EXPEDICIÓN AL RÍO COLORADO EN 1833

Nº 227—ANVERSO *Leyenda* **La Prova. de Buens. Ays. al Patriotismo y al Valor.** *En el campo:* Escudo argentino entre palmas y laureles.

REVERSO. No tiene.

Plata: Peso 13 gram. 3 decíg.



VICTORIA DE CAYASTÁ

Nº 228—ANVERSO *Leyenda* **¡Mueran los Unitarios! La Provincia de Bs. Ays. al Patriotismo y al Valor.** *En el campo:* Escudo argentino sobre trofeos militares.

REVERSO *Leyenda* **¡Viva la Federacion! El Gobierno de Bs. Ays. Reconocido á la Virtud Marcial.** *En el campo:* Trofeos militares y encima una corona de laurel.

Plata: Peso 16 gram. 2 decíg.



VICTORIA DE CORRIENTES

Nº 229—ANVERSO *Leyenda* **La República Argentina a los Vencedores en Corrientes.** *En el campo:* Escudo de armas de la Nación.

REVERSO *Leyenda* **25 de Mayo 1865.** *En el campo:* Sol radiante.

Oro: Peso 19 gramos.

Nº 230—Como el número 229,

Plata: Peso 16 gramos.

Nº 231 - Como el número 230.

Cobre: Peso 15 gramos.



ASALTO DE CURUPAITY

Nº 232—ANVERSO *Leyenda* **Honor al Valor y Disciplina ★ Republica Argentina ★** *En el campo:* Escudo de la Nación.

REVERSO. No tiene.

Oro: Peso 21 gramos.

Nº 233—Como el número 232.

Plata: Peso 18 gramos.

Nº 234—Como el número 232.

Cobre: Peso 16 gram. 3 decíg.



POR LA GUERRA DEL PARAGUAY

Nº 235—ANVERSO *Leyenda* **Ejército Argentino de Operaciones contra el Paraguay.** *En el campo:* Escudo de armas de la Nación.

REVERSO *Leyenda* **Al Valor y la Constancia la Nación Agradecida.** *En el campo:* Sol radiante.

Oro: Peso 14 gram. 3 decíg.

Nº 236—Como el número 235.

Plata: Peso 11 gram. 7 decígr.

Nº 237—Como el número 235.

Cobre: Peso 10 gram. 7 decíg.



BUENOS AIRES Á SU GUARDIA NACIONAL

Nº 238—ANVERSO *Leyenda* **Guardia Nacional de Buenos Ayres.**

En el campo: Escudo de la Provincia.

REVERSO *Leyenda* **Campana del Paraguay 1865 á 1869.** *En el campo:* **Al Valor y á la Constancia la Provincia Agradecida.**

Estrella de 10 puntas.

Entre las dos puntas superiores hay el anillo para ser colgada que arranca de una piccita que tiene grabados en ambos lados un sol radiante.

Oro: Peso 23 gram. 8 decíg.

Nº 239—Como la anterior.

Plata: Peso 14 gram. 2 decíg.

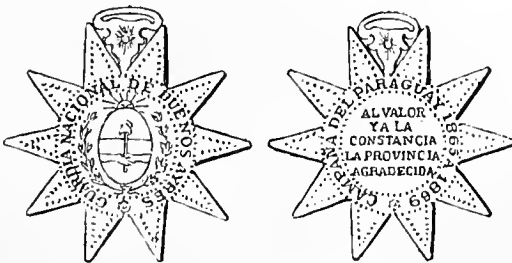

Nº 239 a.—Como el número 238.

Plata: Peso 7 gram. 9 decíg.



CAMPAÑA DEL RIO NEGRO Y PATAGONIA

Nº 240—ANVERSO *Leyenda* **Campana del Rio Negro y Patagonia** ★ 1878 ★ *En el campo:* Escudo argentino.

REVERSO *Leyenda* **La Nacion al Ejercito del Sud** ★ 1881 ★ *En el campo:* Sol radiante.

Oro: Peso 13 gram. 7 decíg.

Nº 241—Como la anterior.

Plata: Peso 14 gramos.

Nº 242—Como el número 240.

Cobre: Peso 10 gram. 7 decíg.



CAMPAÑA DE LOS ANDES

Nº 243—ANVERSO *Leyenda* **Campana de los Andes.** *En el campo:* En la parte superior, montañas y debajo en corona de laurel y palmas: 1882—1883.

REVERSO *Leyenda* **2ª Division del Ejército.** *En el campo:* Escudo nacional.

Oro: Peso 17 gram. 2 decíg.

Nº 244—Como el anterior.

Plata: Peso 15 gram. 4 decíg.

Nº 245—Como el anterior.

Cobre: Peso 11 gramos $\frac{1}{2}$.



CAMPAÑA DEL CHACO

Nº 246—ANVERSO *Leyenda* **Campaña del Chaco.** *En el campo:* Escudo Nacional dentro de círculo de puntos.

REVERSO *En el campo:* **La Nacion Argentina,** en corona de laurel.

Oro: Peso 19 $\frac{1}{2}$ gramos.

Nº 247—Como la anterior.

Plata: Peso 15 gramos.

Nº 248—Como la anterior.

Cobre: Peso 10 gram. 3 decíg.



REVOLUCION DE JULIO DE 1890

Nº 249—ANVERSO *En el campo:* La Libertad de pie teniendo la mano derecha extendida y con la izquierda sostiene un estandarte y un gajo de palmas; debajo un cañon y balas; á lo léjos el río, un vapor y el sol en el horizonte. *Exergo:* **26 Julio 1890.**

REVERSO *En el campo:* **El Pueblo Argentino á los Defensores de la Libertad Nacional.** Esta medalla es ovál y tiene encima un sol radiante y está encerrada en una gruesa corona de laureles.

Cobre: Peso 9 $\frac{1}{2}$ gramos.

La mayor parte de estas medallas militares tienen broche del metal correspondiente y cinta con los colores pátrios.

JURAS DE CONSTITUCIONES

Nº 250—ANVERSO *Leyenda* **En 23 de Mayo de 1854 • el Estado de Buenos Aires.** *En el campo:* Un toro á la derecha.

REVERSO *Leyenda* **Fuerte y Unido, Jura su Constitucion Política.** *En el campo:* Dos manos sosteniendo el libro de la Constitución, rodeado el todo por dos ramas de laurel.

Plata: Peso 11 gram. 6 decíg.

Nº 251—Como la anterior, acuñada sobre una moneda española de cuarto de duro y con el peso de 6 gramos 6 decigramos.

Nº 252—Igual al número 250.

Cobre plateado: Peso 9 gram. 5 decíg.

Nº 253—ANVERSO *Leyenda* **Salud al Pueblo de ★ Buenos Aires ★**
En el campo: Escudo de armas de la Ciudad de Buenos Aires.

REVERSO *En el campo:* **En 25 de Diciembre 1873 la Provincia de Buenos Aires Jura su Constitucion Política,** en corona de roble y laurel. *Exergo:* G.

Plata: Peso 12 gramos.

Nº—254—Como la anterior.

Cobre: Peso 11 gram. 2 decíg.

Nº 255—ANVERSO *Leyenda* **Provincia ★ de Buenos Aires ★** *En el campo:* Escudo argentino.

REVERSO *Leyenda* **Jura de la Constitución Reformada.**
En el campo: **1º. Noviembre de 1889,** dentro de círculo.

Plata: Peso 14 gram. 3 decígr.

Nº 256—La misma.

Cobre: Peso 14 gram. 6 decígr.

Nº 257—ANVERSO *Leyenda* **Municipalidad de Chascomus ★ 1º. de Noviembre de 1889 ★** *En el campo:* Escudo argentino.

REVERSO *Leyenda* **Jura de la Constitución.** *En el campo:* **De la Provincia de Buenos Aires. Administración ★ M. Paz ★**

Plata: Peso 15 gram. 3 decígr.

Nº 258—ANVERSO *Leyenda* **1º. de Noviembre de 1889 ★ Partido del Vecino ★** *En el campo:* Escudo argentino.

REVERSO. Como el anterior.

Plata: Peso 18 gram. 5 decígr.

ANIVERSARIOS Y CENTENARIOS

Nº 259—ANVERSO *Leyenda* **Sociedad Española de Socorros Mutuos.** *En el campo:* Escudo español entre dos ramas de palma. Abajo: **De Barracas.**

REVERSO *Leyenda* **Conmemorando el Aniversario de su Fundacion. Año 1862.**

Metal blanco: Peso 8 gram. 6 decíg.



Nº 260—ANVERSO *Leyenda* **El Pueblo Agradecido al Libertador Dn. Jose de San Martin en su Centenario.** *En el campo:* Busto de San Martin á la derecha entre laureles.

REVERSO **El Municipio de Buenos Aires al Gran Capitan de la Independencia Americana** ★ *En el campo:* Escudo de armas de la ciudad; debajo: **25 de Febrero de 1878.**

Cobre plateado: Peso 19 gram. 7 decíg.

Nº 261—Igual al anterior.

Cobre: Peso 19 gram. 7 decíg.



Nº 262—ANVERSO *Leyenda* Bernardino Rivadavia ★ Nació el 20 de Mayo de 1780 Murió el 2 de Stbre. de 1845.
En el campo: Cabeza de Rivadavia á la derecha. Debajo: F. ZUCCOTTI.

REVERSO *En el campo:* En cuadro: **En Union y Libertad el Pueblo Argentino Conmemora el Primer Centenario del Natalicio de Bernardino Rivadavia El 20 de Mayo de 1880.** Arriba sol radiante y debajo dos manos unidas.

Cobre plateado: Peso 100 gramos.

Nº 263—Como el anterior.

Cobre: Peso 103 gramos.

Nº 264—ANVERSO *Leyenda* Société Philanthropique★Française★

REVERSO *Leyenda* Fete de Saint Cloud ★ 2^{me}. Année.

En el campo: 1881.

Metal blanco: Peso 5 gram. 5 décigr.

Nº 265—ANVERSO *Leyenda* **XXXIII Aniversario dello Statuto.**
En el campo: Escudo de armas de Italia.

REVERSO *Leyenda* **Società Italiane Nazionale e Colonia.** *En el campo:* **Buenos Aires • 1881 •** Encima estrella radiante.

Cobre dorado: Peso 7 gram. 2 decíg.

Nº 266—ANVERSO *Leyenda* **Primer Centenario de Santa Lucia.**
En el campo: **Diciembre 13 de 1783.**

REVERSO *Leyenda* **Comision de Fiestas.** *En el campo:* **1883,** arriba palmas.

Metal blanco: Peso 8 gramos.

Nº 267—ANVERSO *Leyenda* **Sociedad Española de Socorros Mutuos—Bolívar.** *En el campo:* La caridad. *Exergo:* ZUCCOTTI.

REVERSO *En el campo:* **Primer Aniversario 8 de Setiembre 1883** entre láurea.

Metal blanco: Peso 6 gram. 4 decíg.



Nº 268—ANVERSO *Leyenda* **Proclamacion del Dr. Dardo Rocha 27 Setiembre 1885.** *En el campo:* Cabeza de la Libertad á la derecha, rodándola la inscripci3n **Patria y Libertad.** *Exergo:* J. DOMINGO.

REVERSO *Leyenda* **El Pueblo Argentino Ejerciendo sus Derechos.** *En el campo:* Un libro abierto con el nombre **Constitucion.**

Metal blanco: Peso 8 gram. 8 decíg.

Nº 269—ANVERSO *Leyenda* **Asociacion Española de Socorro Mutuos ★ Bolivar ★** *En el campo:* Escudo de armas de España.

REVERSO *Leyenda* **Romeria Española ★ 2º. Aniversario ★** *En el campo:* 5 de Marzo de 1885.

Metal blanco: Peso 6 gram. 5 decígr.



Nº 270—ANVERSO *Leyenda* **El Coronel Federico de Brandsen.** *En el campo:* Lanza entre una rama de palma y otra de laurel, rodeada de la inscripción **28 Noviembre 1785—20 Febrero 1827**; abajo: **Muerto en Ituzaingò.** *Exergo:* **PODESTA & Hº.**

REVERSO *Leyenda* **En el Primer Centenario de su Natalicio.** *En el campo:* Planicie y en el horizonte sol radiante; arriba: **28 Noviembre 1885**; debajo: **Celebrado por el Pueblo que lleva su Nombre en la Provincia de Buenos Aires Rca. Ana.**

Plata: Peso 14 gramos.

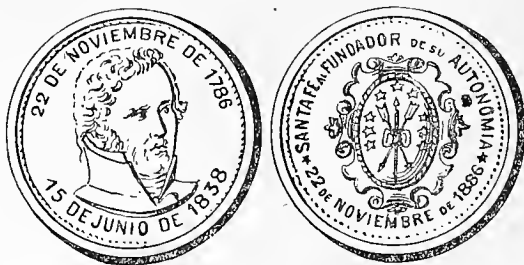

Nº 271—ANVERSO *Leyenda* **22 de Noviembre de 1786 ★ 15 de de Junio de 1838.** *En el campo:* Busto á la derecha del General D. Estanislao Lopez.

REVERSO *Leyenda* **Santa Fé al Fundador de su Autonomía** ★ 22 de Noviembre de 1886 ★ *En el campo:* Escudo de armas de Santa-Fé.

Cobre plateado: Peso 14 gram. 5 decig.



Nº 272—ANVERSO *Leyenda* **Al Brigadier Gral. Jose Maria Paz** ★ **Sus Conciudadanos.** *En el campo:* Dentro de circulo. Escudo argentino.

REVERSO *Leyenda* **La Municipalidad de Cordoba** ★ **XVIII Diciembre MDCCCLXXXVII.** *En el campo:* Escudo de Córdoba.

Cobre plateado: Peso 33 gramos.

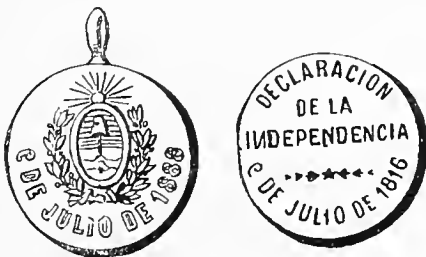

Nº 273—ANVERSO *En el campo:* Escudo argentino, debajo: **9 de Julio de 1888.**

REVERSO *En el campo:* **Declaracion de la Independencia—9 de Julio de 1816.**

Cobre: Peso 6 gram. 2 decig.

Nº 274—ANVERSO *Leyenda* **Primo Anniversario.** *En el campo:* Dos manos unidas dentro de corona de laurel; arriba una estrella radiante.

REVERSO *Leyenda* **Primo Circolo Napoletano.** *En el campo:* Dentro de circunferencia: **Fondato in Buenos Aires L'8 Luglio 1888.**

Metal blanco: Peso 8 gram. 4 decíg.

Nº 275—La misma.

Cobre: Peso 10 gramos.

Nº 276—ANVERSO *Leyenda* **Breccia di Porta Pia.** *En el campo:* En escudo la loba amamantando á Rómulo y Remo, encima estrella radiante, á los lados palmas, debajo **S. P. Q. R.**
Exergo: **XVIII Anniversario.**

REVERSO *Leyenda* **20 Settembre 1888.** *En el campo:* Dentro de círculo: **Azul.**

Cobre dorado: Peso 8 gram. 7 decíg.

Nº 277—ANVERSO *Leyenda* **Sociedad Hermanas de los Pobres.** *En el campo:* **A la Colonia Francesa en Conmemoracion del Centenario 1789.**

REVERSO *Leyenda* **Libertad Fraternidad Caridad.** *En el campo:* **Tandil 14 de Julio ★ 1889 ★**

Cobre dorada: Peso 8 gram. 3 decíg.

Nº 278—ANVERSO *Leyenda* **Souvenir.** *En el campo:* Cabeza á la derecha representando la Francia; á cada lado cinco estrellas.
Exergo: **Azul.**

REVERSO *Leyenda* **Centenaire de la Revolution Française.** *En el campo:* **14 Juillet 1889,** dentro de círculo

Cobre dorada: Peso 8 gram. 4 decíg.

Nº 279—ANVERSO *Leyenda* **Republique Française.** *En el campo:* Entre ramas de laurel, haz de varas atravesado por la pica que sostiene el gorro frigio.

REVERSO *Leyenda* **5 Mai 1789★Buenos Aires 1889★**

Cobre dorada: Peso 5 gram. 5 decíg.

Nº 280—ANVERSO *Leyenda* **Società Italiana di M. S. Menotti Garibaldi.** *En el campo:* Fachada del edificio social; abajo: OLAVARRIA.

REVERSO *En el campo:* **Feste 20 Settembre 19^{mo}.
Anniversario Colonia Italiana ★ 1889 ★**

Metal blanco: Peso 8 gram. 3 decíg.

Nº 281—ANVERSO *Leyenda* **Società Italiana di Mutuo Soccorso.** *En el campo:* **Chacabuco.**

REVERSO *Leyenda* **Entrata delle Truppe Italiane in Roma.** *En el campo:* **19^o. Anniversario.**

Metal blanco: Peso 7 gram. 9 decíg.

Nº 282—ANVERSO *Leyenda* **Asociacion de Socorros Mutuos.** *En el campo:* Escudo de armas de España rodeado del Toisón de oro. *Exergo:* ★ **Azúl** ★

REVERSO *Leyenda* **Romerias Españolas 3^o. Aniversario.** *En el campo:* En círculo concéntrico **25 Diciembre 1889.**

Metal blanco: Peso 8 gram. 6 decíg.

Nº 283—ANVERSO *Leyenda* **Società Veneta di M. S. ★ Primo Anniversario ★** *En el campo:* Leon alado á la izquierda sosteniendo con la garra derecha un libro abierto; debajo: **25 Aprile 1891.**

REVERSO *Leyenda* **T. G. Bartolomé Mitre.** *En el campo:* Busto de frente del general.

Metal blanco: Peso 11 gram. 9 decíg.

Nº 284—ANVERSO *En el campo:* Escudo argentino.

REVERSO *En el campo:* **Recuerdo del 25 de Mayo de 1810—1891.**

Cobre dorado: Peso 8 gram. 2 decíg.

Nº 285—ANVERSO *Leyenda* **La Juventud de Santa Fé á San Luis Gonzaga.** *En el campo:* Busto de San Luis, á la derecha, teniendo en sus manos un crucifijo.

REVERSO *Leyenda* **Recuerdo del Centenario.** *En el campo:* **21 de Junio 1891;** debajo dos ramas de palmas.

Cobre: Peso 22 gram. 7 decíg.

Nº 286—ANVERSO *Leyenda* **Confédération Helvétique 6me. Centenaire.** *En el campo:* En corona de laurel, escudo suizo.

REVERSO *Leyenda* **Colonie Suisse, Baradero • 1 Aout 1891 •** *En el campo:* Escudo de Suiza.

Plata: Peso 5 gram. 7 decíg.

Nº 287—ANVERSO *Leyenda* **Società Italiana di Mutuo Soccorso Chacabuco.**

REVERSO *En el campo:* **Entrata delle Truppe Italiani in Roma • 21o. Anniversario • 20 Sete. 1891.**

Metal blanco: Peso 6 gramos.

Nº 288—ANVERSO *Leyenda* **Ricordo 20 Settembre ★ 1891 ★** *En el campo:* Dos manos unidas entre laureles.

REVERSO *Leyenda* **Società Italiana di M. S.** *En el campo:* **Cristoforo Colombo. Quilmes.**

Metal blanco: Peso 6 gramos.

INAUGURACIONES

Nº 289—ANVERSO *Leyenda* **Sociedad Española de Socorros Mútuos.** *En el campo:* Escudo de armas de España.

REVERSO *En el campo:* **Fundada el 4 de Febrero de 1858 en el Pergamino.** A los lados: ramas de laurel.

Plata: Peso 18 gramos.

Nº 290—ANVERSO *Leyenda* ★ **A la República Argentina Salud** ★
En el campo: Escudo de armas de la República, teniendo dos banderas de cada lado y dos cañones. Debajo: **Presidencia del General Mitre.**

REVERSO *Leyenda* **Inaun. del Ferro Carril del Rosario à Cordoba.** *En el campo:* Dentro de círculo; locomotora arrastrando un wagon; **Linea Central Argentina SANTIAGO CACCIA GRABÓ.** *Exergo:* **20 de Abril 1863.**

Estaño: Peso 26 gram. 5 decíg.

Nº 291—ANVERSO *Leyenda* **República Argentina en Union y Libertad.** *En el campo:* Muger de pié representando la República Argentina, coronada de laurel, apoyando la mano izquierda sobre el escudo y en la otra una lanza. En el pecho lleva un sol radiante; al lado derecho una locomotora en marcha, al lado izquierdo instrumentos agrícolas, gavillas de trigo, &; cerca del escudo un yunque, un martillo y el

pié derecho de la república descansando sobre un cuerno de la abundancia. Arriba 14 estrellas. *Exergo*: **Bordes; PERE F.**

REVERSO *Leyenda* **Gobernador D. Mariano Saavedra.**
En el campo: ★ **La Provincia de Buenos Aires con sus recursos propios terminó la sección del Ferro-Carril del Oeste de la Ciudad de Buenos Aires á Chilcoy 160 kilómetros** ★ *Exergo*: **An MDCCCLXVI.**

Cobre: Peso 91 gramos.

Nº 292—ANVERSO *Leyenda* **República Argentina.** *En el campo*: Al fondo el Rio de la Plata y dos buques; en la rivera, casa y torre de las Aguas Corrientes y un toro hechado; al frente boca de un tunel de donde sale el agua entre una muger sentada, á la diestra, sosteniendo el escudo argentino con la mano derecha, y un hombre laureado sentado al otro lado, apoyando su mano derecha en una ancla; al lado del escudo objetos que representan el comercio; debajo **FRANKY MAGNIADAS. Director—Emilio Castro. Ingeniero—Juan Coghlan.** *Exergo*: **DICIEMBRE DE 1868.**

REVERSO *Leyenda* **Provision de Agua Filtrada á la Ciudad de Buenos Aires** ★ **Decreto del Gobierno Diciembre 23 de 1867.** *En el campo*: Dentro de círculo: **Gobernador Dr. D. Adolfo Alsina—Ministro de Gobierno Dr. D. Nicolas Avellaneda—Ministro de Hacienda Dr. D. Mariano Varela.**

Cobre: Peso 59 gramos.

Nº 293—ANVERSO *En el campo*: Fuente pública arrojando agua. *Exergo*: **Buenos Aires y debajo 1868.**

REVERSO *En el campo*: **Inauguracion de las Aguas Filtradas Diciembre de 1868.**

Cobre: Peso 6 gram. 5 decíg.

Nº 294—ANVERSO *Leyenda* **República Argentina ★ Provincia de Buenos Aires ★** *En el campo:* Dentro de círculo de puntos escudo inclinado sobre un motor. á los lados canasto de frutas, yunque, martillo, &; gavillas de trigo é instrumentos de labranza. Arroyo cortando una planicie y atravesado por dos puentes pasando una carreta por uno de ellos, y un tren que va á cruzar el otro. Al fondo el Río de la Plata, un vapor y un buque de vela. *Exergo:* J. S. & A. R. WYON SC.

REVERSO *Leyenda* **Puentes en la Campaña ★ Ley de 10 de Junio de 1870 ★** *En el campo:* **Gobernador Dn. Emilio Castro—Ministro de Gobierno Dr. Dn. Antonio E. Malaver—Ministro de Hacienda Dn. Pedro Agote.**

Cobre: Peso 101 gramos.

Nº 295—ANVERSO *En el campo:* Puente de fierro sobre un Rio; al lado derecho cerros y un hombre á caballo que vá á atravesar el puente. *Exergo:* **Buenos Aires 1871.** J. S. & A. R. WYON SC.

REVERSO. Como el anterior.

Cobre: Peso 12 gram. 5 decíg.

Nº 296—ANVERSO *Leyenda* **Ley de 20 de Agosto de 1870 ★ Buenos Aires ★** *En el campo:* La Caridad de pié teniendo un corazón en la mano derecha levantada y la izquierda apoyada en la cabeza de uno de los dos ángeles que le acercan un niño desnudo; al fondo edificio del Asilo. *Exergo:* J. S. & A. R. WYON SC.

REVERSO *Leyenda* **Asilo de Huerfanos y Escuela de Artes y Oficios.** *En el campo:* Lo mismo que el número 294.

Cobre: Peso 101 gram. 5 decíg.

Nº 297—Como el número anterior.

Cobre: Peso 12 gram. 3 decígr.

Nº 298—ANVERSO *Leyenda* **Cárcel Pública ★ Buenos Aires ★**
En el campo: Estátua de la Justicia con alas, espada en la mano derecha y balanza en la izquierda levantada. *Exergo:* A. GAMPER.

REVERSO *Leyenda* **Ley de 1º de Agosto 1872 ★**
Arquitecto Ernesto Bunge ★ *En el campo:* **Gobernador D. Mariano Acosta—Comision Directiva D. Emilio Castro—D. Jose A. Acosta—D. Juan A. Fernandez 1872.**

Cobre: Peso 15 gram. 5 decígr.

Nº 299—ANVERSO *Leyenda* **Inauguracion del Asilo de Misericordia.** *En el campo:* Cruz radiada en sus cuatro ángulos y sostenida por dos manos unidas.

REVERSO *Leyenda* **San Jose de Flores.** *En el campo:* **Setiembre 1878** y un ramo de flores.

Metal blanco: Peso 5 gramos.

Nº 300—ANVERSO *Leyenda* **Templo del Tandil.** *En el campo:* Un misal, el cáliz con la hostia, una palma y una cruz. *Exergo:* **28 Febrero 1878.**

REVERSO *En el campo:* **Erigido á Espensas de su Vecindario.**

Plata: Peso 6 gramos.

Nº 301—ANVERSO *Leyenda* **Instituto del Sud ★ Dolores ★** *En el campo:* Dentro de círculo de puntos: **25 Agosto 1878.**

REVERSO *Leyenda* **Inaugurado el 11 de Octubre 1878.** *En el campo:* Libro abierto teniendo por encima una antorcha radiante, por debajo una paleta con pinceles y á los lados: compás, escuadra, &.

Plata: Peso 10 gramos.

Nº 302—ANVERSO *En el campo:* Colocacion † de la Piedra Fundamental del Nuevo Templo en San Jose de Flores.

REVERSO *En el campo:* Recuerdo de la Madrina Mayo 4 1879. Dolores N. de Parravicini.

Plata: Peso 5 gram. 3 decíg.

Nº 303—ANVERSO *Leyenda* A Bernardino Rivadavia ★ La Municipalidad de Buenos Aires. *En el campo:* Busto de Rivadavia á la derecha.

REVERSO *En el campo:* En corona de encina: Piedra Fundamental de la Estátua de Rivadavia en su Centenario 20 Mayo 1880; debajo viene apareciendo el sol radiante.

Metal estaño: Peso 17 gram. 5 decíg.

Nº 304—Como el número anterior.

Cobre: Peso 21 gram. 6 decíg.

Nº 305—ANVERSO *Leyenda* Adolfo Alsina 1829—1877. *En el campo:* Estátua del Dr. Alsina en actitud de arengar, con la mano izquierda levantada y la derecha apoyada en una columna que tiene inscripta las palabras **Pro Patria** y de donde cuelga una espada romana. A la derecha y casi debajo: **Aime Millet Escultor.** *Exergo:* P. TASSET.

REVERSO *En el campo:* La Comision Directiva de la Estatuá al Pueblo de la República en el dia de la Inauguracion Buenos Aires M•D•CCC•LXXXI.

Metal bronce: Peso 62 gram. 5 decíg.

Nº 306—ANVERSO *Leyenda* Inauguracion de la Iglesia. *En el campo:* De San Mauricio.

REVERSO *En el campo:* Matanzas Mayo 27 de 1881.

Cobre: Peso 11 gram. 2 decíg.

Nº 307—ANVERSO *Leyenda* **Societa Unione Operai Italiani.** *En el campo:* En corona de laurel—dos manos unidas y debajo **20 Marzo 1881.**

REVERSO *En el campo:* **Inaugurasion Della Prima Esposizione Industriale Artistica Operaia Italiana, in Buenos Aires.**

Bronce: Peso 9 gram. 2 decíg.

Nº 308—ANVERSO *Leyenda* **Ferro-Carril del Oeste, Vigésimo Quinto Aniversario.** *En el campo:* Locomotora caminando á la derecha y debajo instrumentos de labranza, gavillas de trigo y una colmena de abejas. *Exergo:* R. GRANDE.

REVERSO *Leyenda* **Gobernador Dardo Rocha ★ Provincia de Buenos Aires.** *En el campo:* Escudo argentino entre láurea y debajo: **Inauguracion de la Línea hasta el Pergamino 30 de Agosto 1882.**

Plata: Peso 34 gram. 5 decíg.

Nº 309—Como la anterior.

Cobre: Peso 35 gramos.

Nº 310—ANVERSO *Leyenda* **Piedra Fundamental de los Colegios de Ambos Sexos.** *En el campo:* Un libro, una regla, un tintero, una corona, **R G**, y á los lados, gajos de palma y laurel.

REVERSO *En el campo:* **Juarez ★ Diciembre 8 ★ de 1882.**

Plata: Peso 9 gram. 5 decíg.

Nº 311—ANVERSO *Leyenda* **Piedra Fundamental de la Casa para el Consejo y Direccion Gral. de Educacion de la Provincia de Bs. Aires.** *En el campo:* Esta Piedra fué colocada siendo Gobernador de la Provincia el

Dr. Dn. Dardo Rocha. Preste. del Consejo Nacional
Dr. D. Benjamin Zorrilla. Arriba un globo terráqueo,
útiles de escuela, una corona, un gajo de palma y otro de
laurel, á los lados: R. GRANDE.

REVERSO *En el campo*: Director General de Escue-
las Presidente del Consejo General de la Provincia
Dr. Dn. Nicolás Achaval—Vice Presidente del mismo
Dn. Juan Manuel Ortiz de Rozas—Consejeros Dr. Dn.
Diego de la Fuente—Dr. Dn. Alberto Ugalde—Dr. Dn.
Benjamin Canard—Dn. Angel Estrada—Dn. Diego
Arana—Dn. Bernabe Demaria—Dn. Juan Gil—SECRE-
TARIO Dn. Máximo Paz—ARQUITECTO Dn. Carlos Altgelt
La Plata. 30 Noviembre de 1883.

Zinc dorado: Peso 104 gramos.

Nº 312—ANVERSO *Leyenda* Bendicion de la Piedra—Asilo Ma-
ternal del Sud. *En el campo*: 9 Diciembre 1883.

REVERSO *En el campo*: En corona de laurel. Sociedad
Damas de Caridad.

Zinc: Peso 14 gram. 2 decígr.

Nº 313—ANVERSO *Leyenda* Hospital Ayacucho. *En el campo*:
La Caridad.

REVERSO *En el campo*: Inaugurado el 7 de Diciembre
1884.

Cobre: Peso 5 gram. 6 decíg.

Nº 314—ANVERSO *Leyenda* Siendo Gobernador de la Provincia
de Bs. Aires. *En el campo*: Escudo argentino y debajo
El Doctor Carlos D'Amico.

REVERSO *En el campo*: Colocacion de la Piedra Fun-
damental de la Casa Municipal de Merlo 28 Diciem-
bre de 1884.

Cobre plateado: Peso 8 gramos.

Nº 315—ANVERSO *Leyenda* **Inauguración de los Nuevos Edificios para Escuelas Públicas, Oficinas de Consejo y Biblioteca.** *En el campo:* Un globo terráqueo rodeado por útiles de escuela, entre una palma y un laurel. Arriba en semi-círculo: **Fué Padrino el Dr. Dn. Nicolas Achaval** y abajo: **Director General de Escuelas de la Provincia** estando estas cuatro últimas palabras también en semi-círculo.

REVERSO *En el campo:* **Consejo Escolar** PRESIDENTE **Dr. Dn. Torcuato B. Zubiria.** INSPECTORES: **Dr. Dn. Pedro Belderrain. Dn. Eduardo Acevedo Diaz.** TESORERO: **Dn. Juan B. Pareto.** VOCAL: **Dr. Dn. Dalmiro Alsina.** SECRETARIO: **Dn. Gregorio M. Gonzalez.**
Exergo: **Abril 1884 Dolores.**

Cobre plateado: Peso 54 gramos.

Nº 316—ANVERSO *Leyenda* **Iglesia Parroquial, San Nicolas de los Arroyos.** *En el campo:* Dentro de círculo; escudo argentino.

REVERSO *En el campo:* **Benedicida por el Exmo. Sr. Arzobispo de Buenos Aires Federico Aneiros.** Debajo: Una palma, un báculo y una tiara. *Exergo:* **Noviembre 23 de 1884.**

Cobre plateado: Peso 22 gram. 4 decig.

Nº 317—ANVERSO *Leyenda* **Società Italiana di Pompieri Volontari.** *En el campo:* Dos hachas y una granada inflamada. **R G.**

REVERSO *En el campo:* ★ **Fondata** ★ **Il 2 Giugno 1884.**
Exergo: **Boca del Riachuelo.** Cinta punzó, blanca y verde, en broche.

Plata: Peso 9 gram. 5 decig.

Nº 318—ANVERSO *Leyenda* **Inauguración del Ferro-Carril Andino.** *En el campo:* Escudo argentino entre láurea. *Exergo:* **Abril de 1885.**

REVERSO *En el campo*: Dentro de escudo; **J. A. Roca**
Presidente de la República Argentina—B. de Irigoyen
Ministro del Interior.

Cobre: Peso 26 gram. 7 decíg.

Nº 319—ANVERSO *Leyenda* **Sociedade Portuguesa de Soccorros.**
En el campo: Escudo de armas de Portugal. *Exergo*: **Buenos**
Aires.

REVERSO *Leyenda* **Inauguração do Pantheon.** *En el*
campo: Dentro de círculo: **25 de Julho 1885.**

Plata: Peso 11 gram. 7 decíg.

Nº 320—ANVERSO *Leyenda* **Medaglia Commemorativa.** *En el*
campo: **Inaugurazione dell' Edificio Sociale alla Boca.**
Estrella radiante en el centro. *Exergo*: **20 Dicr. 1885.**

REVERSO *Leyenda* **Società Nazionale Italiana.** *En el*
campo: **Fondata il 25 Marzo 1861 in Bs. Aires.**

Plata: Peso 5 gram. 3 decíg.

Nº 321—ANVERSO *Leyenda* **República Argentina.** *En el campo*:
Escudo de armas argentino. *Exergo*: **★ Julio 1886 ★**

REVERSO *Leyenda* **Inauguracion de 54 Edificios para**
Escuelas. *En el campo*: Globo terráqueo rodeado por
útiles de colegio, un gajo de palma y otro de laurel. **GRANDE.**
Exergo: **Ciudad de Buenos Aires.**

Cobre: Peso 24 gramos.

Nº 322—ANVERSO *Leyenda* **Inauguracion del Templo de Bal-**
carce. *En el campo*: Fachada del templo.

REVERSO *En el campo*: En corona de roble. **25 de Mayo**
1886.

Cobre plateado: Peso 9 gram. 6 decíg.

Nº 323—ANVERSO *Leyenda* **Inauguración Tramway Olmos.** *En el campo:* Escudo de armas de Córdoba. *Exergo:* ★ **30 de Agosto 1887.**

REVERSO *Leyenda* **Sociedad Fomento 3º. Abajo.** *En el campo:* Tramway marchando á la derecha. *Exergo:* **Villa Nueva.** *En el canto:* **C.**

Cobre plateado: Peso 35 gram. 7 decíg.

Nº 324—ANVERSO *Leyenda* **Inauguración de Cuatro Edificios para Escuelas.** *En el campo:* Globo terráqueo rodeado de útiles de colegio, un gajo de palma y otro de laurel; arriba en semicírculo **Provincia de San Luis.** R. GRANDE. *Exergo:* **República Argentina.**

REVERSO *Leyenda* **Gobierno de E. Mendoza.** *En el campo:* Escudo de San Luis. *Exergo:* **Abril de 1887.**

Plata: Peso 26 gram. 1 decíg.

Nº 325—ANVERSO *Leyenda* **Sociedad de Beneficencia de la Capital.** *En el campo:* **Inauguración del Hospital Rivadavia.** *Exergo:* ★ **Abril 28 1887** ★

REVERSO *Leyenda* **Bajo la Presidencia del Dr. Miguel Juárez Celman.** *En el campo:* Escudo argentino.

Cobre plateado: Peso 21 gram. 1 decíg.

Nº 326—ANVERSO *Leyenda* **Inauguración de la Estátua del Gral. Juan Lavalle.** *En el campo:* Un gajo de palma cruzado por una espada.

REVERSO *Leyenda* **Buenos - Aires Diciembre 18 de 1887.** *En el campo:* Escudo con la inscripción: **Lavalle Libertador y Martir;** á los lados gajo de laurel. *Exergo:* GRANDE.

Cobre: Peso 22 gram. 3 decígr.

Nº 327—ANVERSO *Leyenda* **Inauguracion del Ferro-Carril á la Magdalena.** *En el campo:* Locomotora marchando á la derecha; debajo: GRANDE.

REVERSO *En el campo:* Dentro de círculo: ★ ★ **Al** ★ ★
Vecindario Abril 1887.

Cobre: Peso 21 gram. 6 decíg.

Nº 328—ANVERSO *Leyenda* **Fundado con el Concurso del Pueblo Hospital Chivilcoy.** *En el campo:* La Caridad.

REVERSO *Leyenda* **Recuerdo de su Inauguracion •** *En el campo:* **25 Mayo 1887.**

Plata: Peso 6 gram. 5 decíg.

Nº 329—ANVERSO *Leyenda* **Medaglia Commemorativa.** *En el campo:* **Inaugurazione Dell' Edificio Sociale 30 Ottobre 1887.** *Exergo:* Baradero.

REVERSO *Leyenda* **Società Indipendenza Italiana.**
En el campo: **Fondata il 3 Febraio 1884.**

Plata: Peso 8 gramos.

Nº 330—ANVERSO *Leyenda* **Società Italiana de M. S. Menotti Garibaldi.** *En el campo:* Fachada del edificio social y debajo: **Olavarria.**

REVERSO *En el campo:* **Inaugurata il 20 Settembre**
★ 1887 ★

Plata: Peso 8 gram. 3 decígr.

Nº 331—ANVERSO *Leyenda* **Colocacion de la Piedra Fundamental de la Iglesia de la Colonia Caseros ★ Fundada por la Sra. Viuda del General Urquiza.** *En el campo:* Escudo de la Provincia de Entre-Rios.

REVERSO *En el campo*: Siendo Padrino el Dr. Dn. Miguel Juarez Celman, Presidente de la República Argentina Diciembre 1887.

Cobre dorado: Peso 36 gram. 3 decíg.

Nº 332—ANVERSO *Leyenda* Societa Regina Magherita di M. S. *En el campo*: **Fondata 25 Settembre 1888** ★ **Propea** ★ *Exergo*: Dos manos unidas.

Carece de Reverso. Cinta punzó, blanca y verde; broche.

Plata: Peso 13 gramos.

Nº 333—ANVERSO *Leyenda* Società Italiana Unione e Benevolenza. *En el campo*: Escudo de armas de Italia y debajo: **San Fernando**.

REVERSO *En el campo*: **Inaugurazione del Terreno Sociale 20 Settembre 1888**.

Plata: Peso 8 gram. 7 decígr.

Nº 334—ANVERSO *Leyenda* Società Operai Italiani di M. S. **Unione Meridionale**. *En el campo*: Tres volcanes en erupción y el sol radiante en el horizonte. *Exergo*: Dos manos unidas.

REVERSO *En el campo*: **Inaugurazione della Bandiera** ★ **1º. Aprile** ★ **1888** ★

Plata: Peso 8 gram. 5 decíg.

Nº 335—ANVERSO *Leyenda* Club Industrial ★ **Proteccion al Trabajo**. *En el campo*: Escudo de armas de la Provincia de Santa-Fé rodeado por la inscripción: **Gobierno del Dr. Dn. José Galvez**.

REVERSO *Leyenda* **Inauguración — Exposición del Rosario.** *En el campo:* Busto del Dr. Galvez. *Exergo:*
• 15 Noviembre 1888 •

Cobre: Peso 7 gramos.

Nº 336—ANVERSO *Leyenda* **Obras del Puerto de Buenos Aires.** *En el campo:* Ley Proyectoada por Rivadavia 28 de Agosto de 1821—Ley del Honorable Congreso Autorizando la Obra 25 de Octubre de 1882.—Promulgación por el Presidente Roca 27 de Octubre de 1882.—Inauguración de la 1ª. Sección • Padrinos Presidente Juarez-Celman Sra. Carolina L. de Pellegrini • 1º. de Enero 1889.

REVERSO *Leyenda* **Los Concesionarios Eduardo Madero é hijos al Pueblo Argentino.** *En el campo:* Vista del puerto; abajo: Ingenieros Sir John Hawkshaw Son & Hayter • Constructores T. A. Walker—Sir W. G. Armstrong Mitchell & Ca.; arriba sol radiante detrás de dos manos unidas que sostienen la pica y gorro frigio.

Cobre: Peso 106 gramos.

Nº 337—ANVERSO *Leyenda* **Asilo Sn. José para Huerfanos en Bella-Vista.** *En el campo:* La Caridad.

REVERSO *Leyenda* **Inaugurado el 17 de Marzo 1889.**
En el campo: Provincia de Buenos Aires.

Cobre: Peso 16 gramos.

Nº 338—ANVERSO *Leyenda* **Inauguración de la Capilla.** *En el campo:* De N. S. del Huerto; encima una cruz.

REVERSO *En el campo:* Paraná Junio 16 de 1889.

Plata: Peso 5 gramos.

Nº 339—ANVERSO *En el campo*: Entre palmas: **Union y Fraternidad 1889.**

REVERSO *En el campo*: **Centro Porteño Inauguracion del Estandarte.**

Cobre dorado: Peso 5 gramos.

Nº 340—ANVERSO *En el campo*: **Consejo Escolar del Pueblo Las Conchas 26 de Mayo ★ 1889 ★**

REVERSO *En el campo*: **Instalacion de la Escuela Infantil Mixta Nº. 6 en el Carapachay.**

Plata: Peso 8 gram. 2 decíg.

Nº 341—ANVERSO *Leyenda* **Società Italiana ★ 20 Settembre ★**
En el campo: La loba amamantando á Rómulo y Remo;
debajo: **S P Q R.**

REVERSO *Leyenda* **Inaugurazione dell' Edifizio Sociale.** *En el campo*: **Bahia Blanca, debajo: 1889.**

Plata: Peso 7 gram. 2 decíg.

Nº 342—ANVERSO *En el campo*: **Inauguracion ★ de ★ la Capilla ★ de ★ Nutra. Sra. del Carmen.**

REVERSO *Leyenda* **Gualeguaychú ★ Cementerio del Norte ★** *En el campo*: **1889.**

Plata: Peso 7 gram. 2 decíg.

Nº 343—ANVERSO *Leyenda* **Baños Públicos de la Capital ★ Fundador: Carlos Gaudencio ★** *En el campo*: Escudo de armas de Buenos Aires.

REVERSO *Leyenda* **Inaugurados: Abril 1889. Administracion del Dr. Juarez Celman.** *En el campo*: Escudo argentino.

Plata: Peso 25 gramos.

Nº 344—Igual al número anterior.

Cobre: Peso 20 gram. 8 decíg.

Nº 345—ANVERSO *Leyenda* **Sociedad Territorial La Plata** ★ **24 de Febrero 1889** ★ *En el campo:* **Inauguracion de la Villa Máximo Paz.**

REVERSO *Leyenda* **Al Señor Padrino de la Capilla Doctor D^a. Francisco Seguí.** *En el campo:* **Francisco Garcia Cortina DIRECTOR GENERAL—GERENTE Isabelino Canaveris - REMATADOR Javier Garcia de Zuñiga.**

Plata: Peso 18 gram. 6 decígr.

Nº 346—ANVERSO *En el campo:* **Colocacion de la Primera Piedra de la « Casa de España » donada por Luis Castells. Buenos Aires 21 Julio 1889.**

REVERSO *En el campo:* Escudos de armas argentino y español; arriba: **Padrino S. E. el Señor Presidente de la República Argentina Doctor Juarez Celman,** abajo: **Madrina S. M. La Reina Regente de España.**

Cobre dorado: Peso 83 gram. 5 decíg.

Nº 347—Como la anterior.

Tiene dos cintas con los colores patrios y español.

Plata: Peso 17 gram. 4 decíg.

Nº 348—ANVERSO *Leyenda* **Inauguracion del Puerto La Plata.** *En el campo:* Escudo de la ciudad de La Plata. *Exergo:* **PODESTA Y H^{no}. (Grabador).**

REVERSO *En el campo:* Entre dos ramas de laurel: **La Provincia de Buenos Aires lo inicia el 8 de Diciembre**

1885 y lo Libra al Comercio del Mundo el 30 de Marzo de 1890.

Cobre plateado: Peso 81 gramos.

Nº 349—Como la anterior.

Cobre: Peso 88 gram. 7 decíg.

Nº 350—ANVERSO *En el campo*: Entre láurea, gavilla de trigo.

REVERSO *Leyenda* **Sociedad Cooperativa de Panadería.** *En el campo*: **Colocacion de la Piedra Fundamental.** *Exergo*: **6 de Abril 1890.**

Cobre: Peso 27 gram. 2 decíg.

Nº 351—Como el anterior.

Bronce: Peso 27 gram. 2 decíg.

Nº 352—ANVERSO *Leyenda* **Ferro-Carril de la Provincia de Buenos Aires.** *En el campo*: Locomotora marchando á la derecha; debajo: R. GRANDE.

REVERSO *Leyenda* **Gobernador Máximo Paz ★ Provincia de Buenos Aires.** *En el campo*: **Inauguracion de la Línea hasta Trenque-Lauquen 13 de Abril 1890.**

Plata: Peso 27 gram. 8 decíg.

Nº 353—La misma.

Cobre: Peso 18 gramos.

Nº 354—ANVERSO *Leyenda* **Ospedale Italiano di Santa Fé e Colonie.** *En el campo:* Estrella radiante rodeada de la inscripción: **Pietra Fundamentale • 15 Giugno 1890 •**

REVERSO *En el campo:* Fachada del edificio; arriba: **Patria** y abajo **Caritá.**

Plata: Peso 21 gramos.

Nº 355—ANVERSO *Leyenda* **El Municipio de Buenos Aires ★ A Federico Brandsen ★** *En el campo:* Escudo de armas de la ciudad de Buenos Aires; debajo un gajo de laurel, otro de palma y un sable de caballería cruzados y unidos por un lazo.

REVERSO *En el campo:* **Guerrero de la Independencia Americana • Inauguración de su Monumento 28 Noviembre 1890 •**

Cobre: Peso 18 gram. 9 décig.

Nº 356—ANVERSO *Leyenda* **Primeras Víctimas de la Revolución★ de la Independencia.** *En el campo:* **Felipe Pereyra de Lucena • Manuel Artigas •**

REVERSO *Leyenda* **Cumplimiento del Decreto del 31 de Julio de 1811.** *En el campo:* **25 de Mayo de 1891.**

Cobre: Peso 13 gramos.



Nº 356 a—ANVERSO *Leyenda* ★ **El Pueblo de Salta ★ A los Trabajadores del Ferro-Carril.** *En el campo:* Armas de la ciudad.

REVERSO *Leyenda* **Ferro-Carril á Salta. 1º. Enero 1890.** *En el campo:* Locomotora marchando á la derecha.

Cobre: Peso 19 gram. 7 decíg.

Nº 357—ANVERSO *Leyenda* **Asilo Ntra. Sra. del Carmen.** *En el campo:* **Fundado el 19 de Junio de 1891.**

REVERSO *En el campo:* **Angela Arditi y Rocha** PRESIDENTA — PADRINOS **Dardo Rocha — Juana Rocha de Arditi.**

Cobre dorado: Peso 3 gram. 5 decíg.

Nº 358—ANVERSO *Leyenda* **Società Italiana di M. S.** *En el campo:* en corona de laurel, dos manos unidas: **Barracas al Sud.**

REVERSO *En el campo:* **Collocazione della Pietra Fondamentale del Edificio Sociale 15 Agosto ★ 1891 ★**

Plata: Peso 5 gram. 2 decíg.

Nº 359—ANVERSO *Leyenda* **Biblioteca Pública ★ Ayacucho ★** *En el campo:* Tres libros entre dos ramas de laurel y rodeados por la inscripción: **Inaugurada el 9 de Julio 1891.**

REVERSO *Leyenda* **Consejo Escolar del Distrito.** *En el campo:* PRESIDENTE **José F. Bernardo**—VICE-PRESIDENTE **Casimiro Smith** — SUB-INSPECTOR **Juan M. Cortina**—TESORERO **Avelino T. Arroyo**—VOCAL **Manuel S. Lezama**—SECRETARIO **Manuel Vilardaga.**

Plata: Peso 19 gramos.

Nº 360—ANVERSO. *En el campo:* Escudo argentino entre láurea sin el sol; debajo: **Febrero 1891.**

REVERSO *En el campo:* **Ferro Carril de Buenos Aires y Rosario — • — Prolongacion Sunchales á Tucuman.**

Esta medalla es ovalada, rodeándola un cordon de laureles hasta la parte superior en que hay un sol radiante con caras á ambos lados.

Cobre: Peso 12 gram. 2 decíg.

Nº 361 — ANVERSO *Leyenda* **Sociedad Anónima Mercado de Abasto Proveedor ★ Buenos Aires Marzo 1891 ★**
En el campo: Fachada del edificio y la inscripción: **Dn. Fco. P. Bollini Intendente Municipal, fué Padrino de la Colocacion de la Piedra Fundamental.**

REVERSO *En el campo:* DIRECTORES: **Pte. Sgo. Rolleri. VICE - PTE. Vite. Peluffo. T^{RO}. Eo. Devoto. VOCALES Sgo. Devincenzi. Atin. Badaraco. Fto. Capurro. S^{RIO}. Miguel Camuyrano.**

Cobre: Peso 47 gram. 3 decíg.

Nº 362 — ANVERSO *Leyenda* **Società Italiana di M. S. En el campo:**
En láurea, dos manos unidas rodeadas de la inscripción: **Barracas al Sud.**

REVERSO *En el campo:* **Collocazione della Pietra Fondamentale del Edificio Sociale • 15 Agosto • 1891 •**

Metal blanco: Peso 6 gramos.

EXPOSICIONES



Nº 363—ANVERSO *Leyenda Buenos Ayres.* *En el campo:* Gavillas de trigo y varios instrumentos para la labranza; á un lado C. G. *Exergo:* 1858.

REVERSO *Leyenda Exposicion Agricola Rural Argentina.* *En el campo:* Guirnalda de laurel y palma.

Bronce: Peso 12 gram. 7 decíg.



Nº 364—ANVERSO *En el campo:* Una muger sentada á la derecha apoyando el brazo izquierdo sobre el escudo argentino y

extendida la diestra en la que tiene una corona de laurel. A la izquierda estan dos mugeres de pié y una hincada que presentan á aquella los atributos de las artes y de la agricultura; en el fondo se ven montañas, un río, un vapor, &., y sobre pedestal á la derecha, el busto del General Sarmiento. *Arriba:* **República Argentina.** *Debajo:* En una cinta entrelazando un arado: **Exposicion Nacional en Cordoba.** *Exergo:* J. S. & A. R. WYON SC.

REVERSO *Leyenda* **Libertad y Trabajo. Año de MDCCCLXXI.** *En el campo:* Entre corona de laurel: **Al Mérito. El Gobierno Argentino Bajo la Administracion de D. F. Sarmiento.**

Oro: Peso 73 gram. 2 decigr.

Nº 364 *a*—Como la anterior.

Estaño: Peso 80 gramos.



Nº 365—ANVERSO *Leyenda* **2a. Exposición Anual de la Sociedad Científica Argentina.** *En el campo:* Guirnalda de laurel y debajo: R. GRANDE (Grabador).

REVERSO *Leyenda* **Premios de Estimulo.** *En el campo:* Grupo de instrumentos y aparatos científicos. Debajo: **1876.**

Cobre dorado: Peso 42 $\frac{1}{2}$ gramos.



Nº 366—ANVERSO *Leyenda* **Sociedad Rural Argentina.** *En el campo:* Guirnalda de laurel. *Exergo:* ★ 1876 ★

REVERSO *Leyenda* **Cultivar el Suelo es Servir à la Patria.** *En el campo:* Un rancho y un árbol. Debajo: 2da. ★ **Exposicion** ★

Cobre: Peso 16 gramos.



Nº 367—ANVERSO *Leyenda* **Exposicion Feria de Concordia.** *En el campo:* Instrumentos de ciencias, artes é industrias. *Exergo:* 1879.

REVERSO *En el campo:* **Premio al Mérito,** entre corona de laurel.

Cobre dorado: Peso 25 $\frac{1}{2}$ gramos.



Nº 368—ANVERSO *Leyenda* **Società Unione Operai Italiani** ★ **Buenos Aires** ★ *En el campo:* Entre dos ramas de laurel y roble, dos manos unidas. Debajo: R. GRANDE.

REVERSO *Leyenda* 1a. **Esposizione Industriale Artistica Operaia Italiana Nella República Argentina.** *En el campo:* En corona de laurel. **Premio al Lavoro 20 Marzo 1881.** Varios objetos que representan el comercio, las ciencias, &.

Cobre plateado: Peso 37 $\frac{1}{2}$ gramos.



Nº 369—ANVERSO *Leyenda* **Sociedad Rural é Industrial de Mercedes, Prova** de Bs. As. *En el campo:* Entre ramas de laurel, escudo argentino y **Fundada el 22 de Febrero 1881.**

REVERSO *Leyenda* **Estimulo al Trabajo.** *En el campo:* Una colmena de abejas, una locomotora, caballos, carneros, gavillas de trigo y varios objetos de agricultura. R. GRANDE.

Plata: Peso 53 gramos.

Nº 370—Igual á la anterior.

Cobre plateado: Peso 37 $\frac{1}{2}$ gramos.



Nº 371—ANVERSO *Leyenda* **Premio Acordado por el Gobierno de la República Argentina.** *En el campo:* Escudo argentino entre 14 banderas y dos ramas de laurel.

REVERSO *Leyenda* **1.ª Exposicion Obrera Italiana.** *En el campo:* Estrella radiante é instrumentos de ciencias, artes é industrias. Debajo: **20 Marzo 1881 Buenos Aires.**

Cobre plateado: Peso 51 gramos.

Nº 372—ANVERSO *Leyenda* **Exposicion Continental Sud-Americana de 1880. Iniciada por el Club Industrial de Buenos Aires.** *En el campo:* Varios objetos representando la industria y el comercio; debajo: **1882.**

REVERSO *Leyenda* **República Argentina Recuerdo.** *En el campo:* Escudo argentino entre dos ramas de laurel.

Estaño: Peso 14 gram. 5 decíg.

Nº 373—ANVERSO *Leyenda* **Sociedad Rural Agricola-Industrial** ★ **Dolores** ★ *En el campo:* Entre láurea, escudo argentino y debajo de él **Fundada el 2 de Setiembre 1882.**

REVERSO *Leyenda* **Honor al Progreso.** *En el campo:* Una locomotora que lleva el nombre **La Plata**, colmena de abejas, carnero, caballo, arados y otros objetos propios de la agricultura.

Cobre plateado: Peso 31 gramos.



Nº 374—ANVERSO *Leyenda* **Exposicion Continental.** *En el campo:* Palacio de la Exposición, teniendo arriba: **Entrada Principal** y por debajo: **Club Industrial Argentino** colocada cada palabra dentro de tres óvalos formados por dos gajos de hojas enlazados. *Exergo:* **Buenos Aires.**

REVERSO *En el campo:* Escudo oblongo radiado en la parte superior del que parten nueve banderas pertenecientes y con los nombres de los siguientes estados: **Rep. Uruguay • Paraguay • Chile • Brasil . . . Rlica. Argent. . . Mejico • Venezuela • Ecuador • Bolivia.** El centro del escudo tiene grabado: **Inaugurada el XV de Marzo MDCCCLXXXII.** *Exergo:* Confuso.

Zinc: Peso 71 gramos.

Nº 374 a—Igual á la anterior.

Cobre: Peso 103 gramos.

Nº 375—ANVERSO *Leyenda* **Exposicion Feria Rural é Industrial ★ Concepcion del Uruguay.** *En el campo:* Grupo de espigas de trigo teniendo á la izquierda una cabeza de toro y al otro lado una de caballo, cruzadas por una faja con la fecha **1º de Mayo de 1884** y por debajo instrumentos propios de la agricultura.

REVERSO *En el campo:* Entre dos ramas de laurel. **Premio al Mérito.**

Plata: Peso 25 gramos.



Nº 376—ANVERSO *Leyenda* **Provincia de San Juan.** *En el campo:* Escudo argentino entre láurea: **Premio al Mérito**; debajo Cordillera de los Andes al fondo y en primer término objetos de la agricultura é industria. *Exergo:* R. GRANDE.

REVERSO *Leyenda* **Exposicion Provincial.** *En el campo:* Una locomotora y debajo de ella: **Realizada por el Gobierno de la Provincia con motivo de la Inauguración del Ferro Carril Andino 12 de Abril 1885.**

Plata: Peso 58 gramos.

Nº 377—ANVERSO *Leyenda* **Exposición Interprovincial ★ Mendoza 1885 ★** *En el campo:* Escudos de armas de la República Argentina y de Mendoza, rodeados de laurel y surmontados por el sol radiante.

REVERSO *Leyenda* **Inauguración del Ferro Carril**

Andino. *En el campo:* Montañas de los Andes al fondo y al frente una locomotora.

Cobre plateado: Peso 27 gram. 7 decíg.



Nº 378—ANVERSO *Leyenda* En corona de laurel y á intervalos. **Exposicion Provincial del Rosario MDCCCLXXXVIII.** *En el campo:* **Gobierno del Doctor Don José Galvez***** y dentro de círculo una lanza vertical cruzada por dos flechas y atados con un lazo entre láurea, teniendo arriba nueve estrellas.

REVERSO *Leyenda* En corona de laurel y á intervalos las siguientes palabras: **Trabajemos—Produzcamos—Exportemos—Club Industrial.** *En el campo:* Una colmena de abejas y al rededor sobre círculo: **El Trabajo Dignifica á los Pueblos;** debajo: **Gran Premio.**

Cobre dorado: Peso 35 gram. 5 decíg.



Nº 379—ANVERSO *Leyenda* **Exposicion General de Entre Rios. Paraná Octubre 1º de 1887***** *En el campo:* Colmena

de abejas, gavillas de trigo, arados, rejas y otros objetos de agricultura, ganadería y comercio; al fondo se ven una locomotora, dos vapores y el sol radiante. *Exergo:* GRANDE.

REVERSO *Leyenda* **Siendo Gobernador de la Provincia. Dn. Clemente Basavilbaso.** *En el campo:* En láurea, escudo de la Provincia de Entre-Ríos.

Cobre plateado: Peso 37 gramos.

Nº 380—ANVERSO *Leyenda* **Exposicion Provincial del Rosario**
★ 1888 ★ *En el campo:* Llor al Trabajo entre láurea.

REVERSO *Leyenda* **Realizada Por el Club Industrial Bajo el Patrocinio del Gobierno de Santa-Fé.** *En el campo:* En primer término; figura de pié que representa un herrero teniendo en la mano derecha un martillo que apoya en el yunque y á la izquierda unas tenazas; escudo de armas de la Provincia de Santa-Fé, una locomotora y varios objetos de artes, industrias, &. En el fondo, Río Paraná, sol radiante que nace y dos vapores. Debajo: 1^{er}. Premio.

Plata: Peso 64 gramos.



Nº 381—ANVERSO *Leyenda* **El Gobierno de la Provincia de Santa-Fé.** *En el campo:* Escudos de armas de la Provincia de Santa-Fé y Ciudad del Rosario, encima **Al Merito** y rodeados por dos ramas de laurel y roble. *Exergo:* **Club Industrial del Rosario.**

REVERSO *Leyenda* **Exposicion Provincial del Rosario de Santa Fé.** *En el campo:* Vista del palacio de la Exposicion pasando por delante dos tramways; debajo: **2º Premio.** *Exergo:* **1888.**

Cobre: Peso 180 gramos.

Nº 382—ANVERSO *Leyenda* **Union Industrial Argentina.** *En el campo:* Muger sentada á la izquierda teniendo en el brazo derecho extendido, una corona de laurel y con la mano izquierda sostiene el escudo argentino; varios objetos simbólicos de las artes, industrias y agricultura. *Exergo:* **Buenos Aires.**

REVERSO *Leyenda* **Exposicion Flotante Española Conde Vilana.** *En el campo:* Entre láurea: **Premio Al Merito 1889.**

Bronce: Peso 57 gramos.

Nº 383—ANVERSO *Leyenda* **Cultivar el Suelo es Servir á la Patria.** *En el campo:* Colmena de abejas, una locomotora, varios instrumentos de labranza, &. Debajo: **GRANDE.**

REVERSO *Leyenda* **Sociedad Rural é Industrial.** *En el campo:* **Premio 2º. Exposicion 1889.** *Exergo:* **Bragado.**

Plata: Peso 12 gram. 3 decíg.



Nº 384 - ANVERSO *Leyenda* II Exposición Internacional de Ganadería y Agricultura * Buenos Aires * *En el campo:* Dos mugeres sentadas: una á la derecha que representa la agricultura teniendo en su mano izquierda una gavilla de

trigo y al mismo costado un arado y colmena de abejas; la otra muger á la izquierda que representa la ganadería, lleva en su mano derecha un cayado, al mismo lado un carnero, y en la mano izquierda una flor de cardo. La agricultura posa su mano derecha sobre el hombro izquierdo de la ganadería y ésta su brazo izquierdo sobre el escudo de armas de la República Argentina, que se halla entre ambas, y en un espacio saliente en que descansan todas las figuras: **Taller Nacional de Grabados. Debajo: II Premio.**

REVERSO *Leyenda* **Sociedad Rural Argentina.** *En el campo:* Palacio de la Exposición; un hombre arando, varios animales vacunos, lanares y caballar, una locomotora, un molino de viento, &. *Exergo:* **MDCCCXC.**

Cobre: Peso 210 gram. 8 decíg.

MASONERÍA ARGENTINA

Nº 385—Condecoración del Grado 33, llamado *Soberano Gran Inspector General*. Consiste en una águila (de Prusia), de dos cabezas, con las álas extendidas, surmontada de corona imperial y teniendo en las garras una espada de oro de la que pende una divisa con la inscripción: **Deus Meumque Jus.** (*Dios y mi derecho*).

Cuerpo de plata, cabezas, garras y corona de oro: Peso 53 gramos.

Nº 386—Condecoración del Grado 30, llamado « *Caballero Kadosh* », águila como la anterior, pero sin la divisa y el cuerpo negro.

Plata y oro: Peso 40 gramos.

Nº 387—Cruz del Grado 30. Es teutónica, de brazos esmaltados de punzó llevando en el centro el número **30**, y cuelga de una corona imperial.

Plata: Peso 29 gramos.

Nº 388—Condecoración del Grado 25, denominado « *Caballero de la Serpiente de Bronce* ». Consiste en una cruz simple en la que está enroscada una serpiente.

Oro y plata: Peso 20 gramos.

Nº 389—Condecoración del Grado 18, llamado « *Soberano Príncipe Rosa - Cruz* ». Consiste en una cruz de aguas marinas, surmontada de corona imperial. Por el anverso y en el centro, está el pelícano destrozándose las entrañas, rodeado de sus hijuelos y por el reverso, en el centro, la cruz con la inscripción: **Inri** y una rosa.

Plata: Peso 31 gramos.

Nº 390—Condecoración del Grado 3º ó « *Maestro* ». Es un compás abierto sobre una escuadra; estrella de cinco puntas y en su centro la letra **G**.

Plata: Peso 31 gramos.

LÓGIAS

D I S T I N T I V O S

Nº 391—Compás abierto sobre una escuadra; dos manos sosteniendo una antorcha y en aquella la inscripción: **Log. . . Madr. . . Union del Plata**. Cinta roja y broche.

Plata: Peso 9 gram. 5 decíg.

Nº 392—Cruz de Malta; compás, escuadra y letras **G** en la parte superior. Se lee: **Logia Constancia Fundada en 1855**. Cinta roja y broche.

Plata: Peso 10 gramos.

Nº 393—Crúz de Malta; varios símbolos masónicos en el centro y la inscripción: **Log. . . Verdad Vall. . . de Mercedes.** En los brazos de la crúz se lee: **Fundada en 1859.** Broche y cinta roja.

Plata: Peso 12 gramos.

Nº 394—Crúz colgante de un círculo luminoso dentro del cual hay un triángulo equilátero. En el centro de la crúz la inscripción: **Log. . . Unión del Sud Nº. 45. Chascomús.** Cinta roja y broche.

Plata: Peso 15 gramos.

Nº 395—Corona de laurel; en el centro el triángulo y la escuadra y en ésta la inscripción: **Log. . . Obreros del Sud.** Broche y cinta punzó.

Plata: Peso 11 gramos.

Nº 396—Compás, escuadra y letra **G** dentro de estrella: **Aug. . . L. . . Luz del Sud. Vall. . . del Tandil.** Broche y cinta punzó.

Plata: Peso 10 gramos.

Nº 397 - Compás y escuadra. **Logia Luz y Verdad** inscripto en el broche. Cinta punzó.

Plata: Peso 7 gramos.

Nº 398—Idem, idem. **Obediencia á la Ley.** Broche y cinta con los colores pátrios.

Plata: Peso 5 gramos.

Nº 399—Idem, idem. **Logia Estrella Polar.** Broche y cinta punzó.

Plata: Peso 9 gramos.

Nº 400—Compás, escuadra y dos manos, sosteniendo un gajo de acacia. **Log. . . Piedad y Union Vall. . . de Cordoba.**

Plata: Peso 6 gramos.

Nº 401—Compás surmontado por estrella de cinco puntas, escuadra y letra **G** en el centro. **Logia La Acacia.** Broche y cinta azul y blanca.

Plata: Peso 7 gramos.

Nº 402—Compás, escuadra y dos manos sosteniendo dos espadas. **Log. . . Asilo Fraternal. Las Heras Nº. 86.** Broche y cinta azul y blanca.

Plata: Peso 6 gramos.

Nº 403—Compás, escuadra y letra **G** radiante. **L. . . Progreso Nº. 28.** Broche y cinta azul y blanca.

Plata: Peso 6 $\frac{1}{2}$ gramos.

Nº 404—Escuadra y dos espadas cruzadas. **L. . . Rivadavia Vall. . . Lincoln.** Broche y cinta azul y blanca.

Plata: Peso 4 gram. 3 decígr.

Nº 405—Como la anterior. **Log. . . Hijos del Trabajo.**

Plata: Peso 4 gram. 3 decígr.

Nº 406—Triángulo, en el centro **G** rodeada de rayos luminosos; debajo una ancla: **L. . . La Esperanza Vall. . . de Arrecifes ★ Nº. 82 ★** Broche y cinta punzó.

Plata: Peso 13 gramos.

Nº 407—Triángulo; en el centro **G** rodeada de rayos luminosos. **L. . .**
Fraternidad Sn. Antº. de Areco ★ Nº. 81 ★ Broche y
cinta punzó.

Plata: Peso 14 gram. 2 decíg.

Nº 408—Estrella con la letra **G** y triángulo en cuyo centro hay dos
manos sosteniendo el malleto y gajos de acacia. **Logia**
Union de Lobos. Broche y cinta azul y blanca.

Plata: Peso 8 $\frac{1}{2}$ gramos.

Nº 409—Circunferencia rodeada de laurel; superpuesto un triángulo y
en el centro la escuadra, el compás y la letra **G.** **Aug. . .**
Log. . . Caridad. Vall. . . Victoria. Broche y cinta celeste

Plata: Peso 9 $\frac{1}{2}$ gramos.

Nº 410—Triángulo, escuadra, compás, estrella radiante, &. **Risp. . .**
Log. . . Capitol. . . Unione Ital. . . Cinta verde, blanca
y punzó.

Plata: Peso 7 gramos.

Nº 411—Círculo radiante, en el centro: **Tres Arroyos.** Pende de
una escuadra, un compás y la letra **G** y se lee: **Logia**
Hiram.

Plata: Peso 14 gramos.

Nº 412—Escuadra y compás dentro de un círculo formado por media
luna y dos ramas de roble y el todo encimado por una estrella
radiante. **Log. . . Proteccion.** Broche y cinta punzó.

Plata: Peso 9 gramos.

Nº 413—Triángulo y en su centro la letra **G**. Encima la escuadra y el compás. **Aug. . . Log. . . Porvenir ★ Vall. . . 25 de Mayo**. Broche y cinta con los colores pátrios.

Plata: Peso 10 gramos.

Nº 414—Escuadra, compás, triángulo y otros símbolos masónicos enlazados. **L. . . Fraternidad del Pergamino Nº 53**. Broche y cinta punzó.

Plata: Peso 10 gramos.

Nº 415—Triángulo; en su centro una cabeza rodeada de rayos luminosos. Encima la escuadra y el compás. **R. . . Logia Aleanza ★ 2a. ★** Broche y cinta punzó, blanca y verde.

Plata: Peso 14 gramos.

Nº 416—Escuadra sobre el compás abierto; del centro parten rayos luminosos que circundan la palabra Jehovah trazada con caracteres hebraicos. Inscripción: **Or. . . de Bs. As. R. . . L. . . L'Etoile Misraïmite**. Broche y cinta blanca, azul y punzó.

Plata: Peso 12 gram. 5 decíg.

Nº 417—Como el número anterior, pero de la **Log. . . Stretta Ugualianza**. Broche y cinta punzó.

Plata: Peso 6 $\frac{1}{2}$ gramos.

Nº 418—Escuadra y compás; en su centro un brazo con el mallet. Sostienen una media luna donde está inscripto el nombre de la lógia: **Tolerancia**. Broche y cinta punzó.

Plata: Peso 7 gram. 3 decígr.

Nº 419—Dos triángulos invertidos formando una estrella en cuyo centro hay una columna sostenida por tres estatuas y en la que se halla inscripto la palabra **Caridad**. Leyenda: **R. . .**
[. . .] D. . . M. . . Cazon. Buenos Aires. Broche y cinta celeste.

Plata: Peso 6 gram. 7 decíg.

Nº 420—Media luna sosteniendo un compás y dos ramas de acacia. En el centro una cabeza rodeada de rayos luminosos y 33 estrellas repartidas en los ángulos. **Log. . . Abraham Lincoln.** Cinta punzó y broche.

Plata: Peso 12 gram. 7 decíg.

Nº 421—**Loge Amie des Naufragés.** *En el campo:* Un buque naufragado y encima de éste una estrella radiante. La escuadra y el compás superpuestas. Broche y cinta azul, blanca y punzó.

Plata: Peso 10 gramos.

Nº 422—Estrella de ocho puntas que parten de un triángulo con la letra **G** en el centro; cuelga de un anillo donde se lee: **Aug. . . Log. . . Igualdad.** Broche y cinta punzó.

Plata: Peso 15 gramos.

Nº 423—Guirnalda encerrando la letra **H** y de la que cuelga un triángulo radiante. Broche y cinta punzó.

Plata: Peso 13 gramos.

Nº 424—Crúz de cinco brazos; escuadra, compás, &. **Log. . . Italia.** Por encima una corona con cuatro torres. Broche y cinta punzó.

Plata: Peso 10 gramos.

Nº 425—El globo terrestre surmontado por la escuadra y el compás cruzados. Debajo de aquél, medio círculo con la inscripción: **Aug. . . Logia Galileo.** Broche y cinta punzó.

Plata: Peso 6 gram. 4 decíg.

Nº 426—Dos corazones unidos. Encima un triángulo con un ojo radiante. **Logia Corazones Unidos.**

Plata: Peso 15 gram. 3 decigr.

Nº 427—Triángulo. En el centro, estatua representando la Caridad. Inscripción: **Logia Caridad de Chacabuco—1882 E. . . V. . . ★ Fundador ★** Broche y cinta azul y blanca.

Plata: Peso 9 $\frac{1}{2}$ gramos.

Nº 428—La misma, sin la palabra **Fundador.**

Nº 429—Igual forma de la anterior. Inscripción: **Camminar Bene-Pensar Bene-Far Bene.** En el centro: Dos manos cruzadas sosteniendo la plomada. Broche y cinta verde, blanca y punzó.

Plata: Peso 7 gramos.

Nº 430—Igual forma de la anterior. Inscripción: **La Aug. . . y Resp. . . Log. . . Galileo á sus fundadores 1891.** Broche y cinta punzó.

Plata: Peso 7 $\frac{1}{2}$ gramos.

Nº 431—Entre círculo, la escuadra y el compás y en medio de éstos la **G** radiante y dos manos unidas. Inscripción: **Hermanos Unidos ★ Vall. . de Villa Maria.** Broche y cinta punzó.

Plata: Peso 10 gram. 5 decíg.

Nº 432—Estrella de 7 puntas.

ANVERSO *Leyenda* Entre círculo: **Aug. . y Resp. . . Log. . . Sol Argentino Vall. . de Zárate.** *En el campo:* El compás abierto sobre la escuadra y gajos de acacia.

Carece de reverso. Cinta roja y broche.

Plata: Peso 10 $\frac{1}{2}$ gramos.

Nº 433—Estrella de 7 puntas.

ANVERSO *Leyenda* Entre círculo: **Liberi Pensatori.** *En el campo:* Los mismos símbolos masónicos de la anterior. La palabra **Umanitá** dividida en sus letras: una para cada punta.

REVERSO. No tiene. Cinta roja, blanca y verde.

Plata: Peso 4 $\frac{1}{2}$ gramos.

Nº 434—Estrella de 5 puntas.

ANVERSO *Leyenda* Entre círculo: **Protectoras de los Pobres.** *En el campo:* Un triángulo.

REVERSO. No tiene. Cinta roja y broche.

Plata: Peso 7 gram. 8 decíg.

Nº 435—Estrella de 5 puntas asentada sobre un círculo.

ANVERSO *Leyenda* En el círculo: **Aug. . . Logia Primera Argentina.** En el centro de la estrella: Compás abierto sobre la escuadra y la letra **G** radiante.

Sin reverso. Cinta punzó y broche.

Plata: Peso 10 gram. 7 decíg.

Nº 436—Estrella de 5 puntas dentro de círculo.

ANVERSO *Leyenda* En el círculo: **Logia «Estrella del Desierto» ★ Lavalle (Norte).**

Carece de reverso. Cinta punzó y broche.

Plata: Peso 11 gram. 5 decíg.

Nº 437—Crúz de Malta, sobre círculo.

ANVERSO *Leyenda* **Aug. . . Logia Regeneracion** en el círculo.

Carece de reverso. Cinta punzó y broche.

Plata: Peso 10 gram. 7 decíg.

Nº 438—Crúz de Malta sobre círculo.

REVERSO *Leyenda* En el círculo: **Aug. . . Log. . . Armonia Santa-Fé.**

Carece de reverso. Cinta punzó y broche.

Plata: Peso 10 $\frac{1}{2}$ gramos.

Nº 439—Círculo en cuyo centro estan la escuadra, el compás y la G radiante.

ANVERSO *Leyenda* **Hermanos Unidos Vall. . . de Villa Maria.**

Carece de reverso. Cinta punzó y broche.

Plata: Peso 10 gram. 7 decíg.

Nº 440—ANVERSO *Leyenda* **Risp. . . Log. . . Sette Colli.**

Esta pieza tiene la forma de herradura en cuyo centro sobre símbolos masónicos se vé la loba á la izquierda amantando á Rómulo y Remo; arriba una estrella pequeña y el triángulo; el todo circundado por dos ramas de encina y

laurel, y colgante de una corona de 5 torres. Cinta punzó y broche.

Plata: Peso 13 gram. 7 decíg.

Nº 441—Cráneo humano sobre dos húmeros (al parecer) cruzados y una faja en que se lee: **Log. . . Platon.**

Cinta punzó y broche.

Plata: Peso 9 gram. 3 decíg.

Nº 442—Misma forma del anterior, teniendo inscripto en los húmeros **Res. . . Logia G. Garibaldi.** Cinta punzó y broche.

Plata: Peso 9 gramos.

Nº 443—Crúz de Malta.

ANVERSO *Leyenda* Detrás de círculo: **Cuerpo Masónico Proteccion á los Heridos.** *En el campo:* Símbolos masónicos.

REVERSO *Leyenda* **Fundado el 10 de Junio de 1880.** *En el campo:* **20 y 21 de Junio 1880. Buenos Aires.** Cinta blanca.

Cobre: Peso 12 gramos.

Nº 444—ANVERSO *Leyenda* **Logia de Sn. Nicolás Union y Amistad.** *En el campo:* **G** radiante entre la escuadra y el compás, rodeados de gajos de acacia.

REVERSO. Carece. Cinta punzó y broche.

Plata: Peso 16 gramos.

Nº 445—ANVERSO *Leyenda* **Logia Libertad.** *En el campo:* Símbolos masónicos y asta con el gorro frigio sostenida por dos manos unidas.

REVERSO *Leyenda* **Fundada en 1877 E. . . V. . . Vall. . . de Flores.** *En el campo:* Dentro de corona de roble **G** radiante, escuadra y compás.

Plata: Peso 16 gramos.

Nº 446—ANVERSO *Leyenda* **Aug. . . Log. . . Comfraternidad Argentina.** *En el campo:* Entre dos ramas de laurel y roble, símbolos masónicos.

REVERSO *En el campo:* Dentro de corona **Fundada en el Año 5856 D. . . L. . . V. . . L. . .** Cinta azul y broche.

Plata: Peso 16 gramos.

Nº 447—ANVERSO *Leyenda* **A. . . L. . . Caridad Or. . . R. . . A. . .** *En el campo:* Símbolos masónicos y debajo de ellos **1879.**

REVERSO. Carece. Es de forma oval, cinta azul y blanca.

Plata: Peso 10 $\frac{1}{2}$ gramos.

Nº 448—*Leyenda* **Aug. . . Log. . . Primera Argentina.** *En el campo:* Símbolos masónicos y **Al Or. . . de Buenos Aires.**

REVERSO *En el campo:* Entre rayos luminosos **Premio de Asistencia.** Cinta verde y broche.

Plata: Peso 14 gramos.

Nº 449—ANVERSO *Leyenda* **Aug. . . y Resp. . . Log. . . Hij. . . de Hiram.** *En el campo:* Triángulo radiante.

REVERSO *En el campo:* Entre corona de roble y laurel: **Premio de Asistencia.** Cinta punzó y broche.

Plata: Peso 11 gramos.

Nº 450—ANVERSO *Leyenda* **El Sup. . . Cons. . . y Gr. . . Or. . . para la Repub. . . Argen. . .** *En el campo:* En corona de laurel **20 y 21 de Junio 1880 E. . . V. . .**

REVERSO *Leyenda* **Cuerpo Mas. . . Protección à los Heridos.** *En el campo:* Ojo radiante dentro de triángulo y éste rodeado de una faja.

Plata: Peso 25 gram. 7 decíg.

Nº 451—ANVERSO *Leyenda* **Risp. . . Loggia Figli D'Italia.** *En el campo:* Entre láurea círculo radiante dentro del cual hay un triángulo y en este un ojo.

REVERSO *Leyenda* **Battesimo Massonico Boca del Riachuelo.** *En el campo:* Entre objetos masónicos: **4 de Maggio 1884 E. . . V. . .**

Plata: Peso 24 gramos.

Nº 452—ANVERSO *Leyenda* **El Sup. . . Con. . . y Gr. . . Oriente para la Repúb. . . Argen. . .** *En el campo:* Círculo radiante.

REVERSO *En el campo:* **Al Querido Her. . .** (una faja) **por los Servicios Prestados en la Conven. . . Mas. . . de 1884 à 1886.**

Plata: Peso 25 gramos.

Nº 453—REVERSO *Leyenda* **Jura de la Constitucion Mass. . .** *En el campo:* **De los Rit. . . Confed. . . para la Repúb. . . Argen. . .** Debajo: tres estrellas.

REVERSO *Leyenda* **Or. . . de Buenos Aires.** *En el campo:* **Agosto 27 1886 E. . . V. . .**

Cobre plateado: Peso 8 gramos.

Nº 454—ANVERSO *Leyenda* **La Aug. . . y Resp. . . Log. . . «Roque Perez» Al IL. . . H. . . Francisco Goicoechea 18. . .**

En el campo: Triángulo radiante en cuyo centro hay una estrella de 5 puntas.

REVERSO *Leyenda* **Honor al Mérito Marzo 20 de 1886.**

En el campo: En corona de laurel: **Posadas.**

Cobre dorado: Peso 23 gramos.

Nº 455—ANVERSO *Leyenda* **Aug. . . Logia Primera Argentina
Nº. 62.** *En el campo:* **Bautismo Mas. . . Or. . . de
B . . Aires 26 Setiembre 1886 E. . . V. . .** Escuadra,
plomada y compás.

Sin reverso. Cinta punzó y broche.

Cobre plateado: Peso 10 gramos.

Nº 456—ANVERSO *Leyenda* **L[.]** **Hijos del Trabajo Vall. . . de
Barracas.** *En el campo:* **G** radiante; dos espadas cruzadas
teniendo encima una escuadra y por debajo: **Nº. 74.**

REVERSO *En el campo:* En corona de laurel: **Dedicado
á la Construcción de su Templo Mas. . . 1887.**

Plata: Peso 25 $\frac{1}{2}$ gramos.

Nº 457—ANVERSO *Leyenda* **Log. . . G. Garibaldi Vall. . . della
Boca.** *En el campo:* **Battesimo Mass. . . 1º. Maggio
1887 E. . . V. . .** varios símbolos masónicos.

Reverso no tiene. Cinta punzó y broche.

Plata: Peso 9 gramos.

Nº 458—ANVERSO. Igual al anterior.

REVERSO *En el campo:* **Romano Libanio.** Cinta punzó
y broche.

Cobre plateado: Peso 9 $\frac{1}{2}$ gramos.

Nº 459—ANVERSO *Leyenda* **Log. . . Jorge Washington. Vall. . . del Uruguay.** *En el campo:* Dentro de círculo, compás abierto sobre la escuadra y en el medio **G** radiante.

REVERSO *Leyenda* **Certamen Literario Musical ★ 24 de Junio 1889 ★** *En el campo:* **A** y una faja para inscribir el nombre del agraciado.

Plata: Peso 25 $\frac{1}{2}$ gramos.

Nº 460—ANVERSO *Leyenda* **Loge Amie des Naufragés ★ Buenos Aires ★** *En el campo:* **G** radiante entre la escuadra y el compás.

REVERSO *Leyenda* **Revolution Française ★ 14 Juillet 1889.** *En el campo:* **Proclamation des Droits de L'Homme et du Citoyen.** Cinta blanca, azul y punzó.

Plata: Peso 9 gramos.

Nº 461—ANVERSO *Leyenda* **Aug. . . Log. . . Lúz Universal. Vall. . . Baradero.** *En el campo:* Faja en espiral.

REVERSO *Leyenda* **Ten. . . Mag. . . de Bautismo Mas. . . ★ Junio 24 de 1888 E. . . V. . . ★** *En el campo:* Ojo radiante dentro de un triángulo.

Plata: Peso 9 $\frac{1}{2}$ gramos.

Nº 462—ANVERSO *Leyenda* **Resp. . . Log. . . Cap. . . Unione Italiana 1ª.** *En el campo:* Escuadra y compás abierto en cuyo centro se vé la **G** radiante. Debajo: **Or. . . di Bs. As.**

REVERSO *Leyenda* **Battesimo Mass. . . 12 Agosto 1888 E. . . V. . .** *En el campo:* Igual al anterior. Cinta punzó, blanca y verde.

Plata: Peso 11 $\frac{1}{2}$ gramos.

Nº 463—ANVERSO *Leyenda* **Union Fraternal Boca.** *En el campo:* Escuadra y compás cruzados, en cuyo centro hay dos manos unidas y radiantes.

REVERSO *En el campo:* **Consagracion del Templo Masonico 14 Diciembre 1890.** Cinta punzó, blanca y verde.

Plata: Peso 8 $\frac{1}{2}$ gramos.

Nº 464—ANVERSO *Leyenda* **Risp. . . Log. . . Cap. . . Unione Italiana 1a.** *En el campo:* La escuadra, el compás y la **G** radiante; debajo: **Or. . . di Bs. As.**

REVERSO *Leyenda* **Battesimo Mass. . . 5 Maggio 1891 E. . . V. . .** Cinta punzó, blanca y verde.

Cobre plateado: Peso 10 gramos.

Nº 465—ANVERSO *Leyenda* **Log. . . Stretta Ugualianza,** en media luna; arriba una estrella de 5 puntas, abajo dos ramas de laurel y en el centro la escuadra, el compás y **G** radiante.

Plata: Peso 6 gram. 7 decíg.

Nº 466—ANVERSO *Leyenda* **Giordano Bruno. Quod est in Votis.** *En el campo:* Al fondo, edificios; á la izquierda, gradas de un tablado y pira de leña encendida, teniendo encima ornamentos papales; abajo rodeado por dos gajos de palma el busto del célebre dominico Bruno, dentro de círculo.

REVERSO *En el campo:* **Fondata il 9 Luglio 1889.**

Plata: Peso 19 gramos.

Nº 467—ANVERSO *Leyenda* **Fascio Massonico Italiano al Plata.**
En el campo: Escuadra, compás y **G** radiante rodeado el todo
por gajos de laurel.

REVERSO *Leyenda* **Battesimo Mass. . . 27 Settembre**
1891 Bs. Aires. *En el campo:* Faja plegada.

Plata: Peso 9 gram. 8 decíg.

PREMIOS GENERALES



Nº 468—ANVERSO *Leyenda* **Colegio Republicano Federal.** *En el campo:* Escudo argentino. *Exergo:* ★ **Bs. As.** ★

REVERSO. Carece.

Plata: Peso 5 gram. 8 decíg.



Nº 469—ANVERSO *Leyenda* **Sociedad de Beneficencia.** *En el campo:* Puerta gótica en cuyo umbral un ángel entrega una medalla á una niña arrodillada y al mismo tiempo le indica

con la mano derecha una **R** radiante arriba á la izquierda.
Exergo: **Buenos Aires.**

REVERSO. Carece,

Plata: Peso 5 gram. 8 decíg.



Nº 469 a—ANVERSO *En el campo:* **Buenos Ayres Sociedad de Beneficencia;** debajo dos ramas de laurel.

REVERSO *En el campo:* **Premio,** dentro de corona de laurel.

Plata: Peso 7 gram. 8 decíg.



Nº 469 b—ANVERSO *Leyenda* **Colegio Santa Rosa.** *En el campo:* Escudo argentino con dos banderas de cada lado.

REVERSO *En el campo:* Aguila remontada teniendo del pico una cinta con la inscripci3n: **Al M3rito**. Debajo libro abierto en el que se lee: **Labor Omnia Vincit** de un lado y del otro **Nil Dificile Volenti** y sobre el libro una pluma de ave y una antorcha. *Exergo:* **S. Caccia**.



N^o 470—ANVERSO *Leyenda* **Municipalidad de Buenos Aires**.
En el campo: Armas de la ciudad entre corona de rosas.

REVERSO *En el campo:* **Premio 3 la Aplicacion Nueve de Julio 1859**. En corona de roble.

Plata: Peso 7 gram. 6 decigr.

N^o 471—ANVERSO *Leyenda* **★ Tiro ★ de ★ Rifle ★ Premio**. *En el campo:* Escudo salpicado de flores con dos rifles cruzados y 3 los lados ramas de laurel y roble. Encima corona de flores.

REVERSO *Leyenda* **Buenos Aires MDCCCLX**. *En el campo:* Escudo argentino.

Plata: Peso 12 gram. 3 decigr.

N^o 472—ANVERSO *Leyenda* **Municipalidad de ★ Buenos Aires ★**
En el campo: En corona de roble, armas de la ciudad.

REVERSO *En el campo:* **Premio 3 la Aplicacion Nueve de Julio 1861**. Entre corona de laurel.

Plata: Peso 7 gram. 5 decigr.



Nº 473—ANVERSO *En el campo:* Tiro de Pistola y Carabina Plaza 25 de Mayo Buenos Aires.

REVERSO *En el campo:* Dentro de corona de laurel dos pistolas cruzadas y abajo: **Medalla de Honor.**

Plata: Peso 14 gram. 6 decíg.



Nº 474—ANVERSO *Leyenda* **Premio al Mérito.** *En el campo:* Escudo argentino con seis banderas y dos cañones.

REVERSO *Leyenda* **English College Knowledge is Power.** *En el campo:* Escudo de armas de la Gran Bretaña.

Plata: Peso 11 gram. 6 decíg.

Nº 475—ANVERSO *En el campo:* **Al Mérito.** En corona de laurel.

REVERSO *En el campo:* **I H S** y una cruz surmontando la H; todo dentro de círculo radiante.

Plata: Peso 6 gram. 8 decíg.

Nº 476—ANVERSO *En el campo*: Estrella radiante sobre un libro abierto que descansa sobre dos ramas de laurel; **S B** inscriptas en el libro y arriba de todo **Premio**.

REVERSO *En el campo*: **A la Aplicacion**. Debajo dos ramas de laurel.

Plata: Peso 10 gram. 3 decíg.

Nº 477—ANVERSO *En el campo*: Globo terráqueo sobre tres libros que están rodeados por un tintero, un compás, una escuadra, & ; á los lados, ramas de laurel.

REVERSO *En el campo*: En corona de laurel: **Premio**, y abajo: **A la Aplicacion**.

Plata: Peso 10 gram. 3 decíg.

Nº 478—ANVERSO *En el campo*: Como el anterior, sin las ramas de laurel.

REVERSO *En el campo*: Entre láurea: **Premio á la Aplicacion**.

Cobre dorado: Peso 4 gram. 6 decíg.

Nº 479—ANVERSO *En el campo*: **Premio**, debajo un libro abierto entre ramas de laurel.

REVERSO. Carece.

Plata: Peso 4 gram. 3 decíg.

Nº 480—ANVERSO *Leyenda Premio al Mérito*. *En el campo*: Escudo argentino con seis banderas y dos cañones.

REVERSO *Leyenda Seminario ★ Anglo Argentino ★*

Plata: Peso 15 gramos.

Nº 481—ANVERSO *Leyenda* **Municipalidad de Buenos Aires** ★
En el campo: Armas de la ciudad de Buenos Aires entre
dos ramas de laurel.

REVERSO *En el campo:* **Premio á la Aplicacion 1867.**
Entre corona de laurel.

Cobre dorado: Peso 6 gram. 1 decíg.



Nº 482—ANVERSO *Leyenda* **Universidad de Buenos Aires.** *En
el campo:* Escudo argentino.

REVERSO *En el campo:* **Premio ★ á la ★ Aplicacion
1871.** Entre láurea.

Plata: Peso 18 gram. 7 decíg.

Premio de la Universidad al dueño de este Monetario.

Nº 483—ANVERSO *Leyenda* **Concursos del Año de 1878.** *En
el campo:* En corona de laurel. **Premio al Mérito.** *Exergo:*
R. GRANDE.

REVERSO *Leyenda* **Imprenta de Martin Biedma.** *En
el campo:* Dentro de círculo: **Fundada en 1872.**

Plata: Peso 16 gram. 6 decíg.

Nº 484—ANVERSO *En el campo:* Entre guirnaldas de rosas: **C. Es-
colar Chivilcoy.**

REVERSO *En el campo:* En corona de laurel: **Honor al
Saber.** *Exergo:* GRANDE.

Plata: Peso 14 gram. 6 decíg.

Nº 485—ANVERSO *Leyenda* **Literatura—Ciencias—Bellas Artes.**
En el campo: Globo terráqueo sobre tres libros y otros objetos de enseñanza.

REVERSO *En el campo:* En corona de roble: **Premio á la Aplicacion.**

Metal blanco: Peso 7 gram. 2 decíg.

Nº 486—ANVERSO *Leyenda* **Societe de Tir Suisse • Buenos Aires •**
En el campo: Sobre dos rifles cruzados, escudo de Suiza; encima de éste un sombrero y á los lados una rama de laurel y otra de roble.

REVERSO *En el campo:* En corona de roble y laurel: **4eme. Tir Fédéral au Rio de la Plata Buenos-Aires 1878.**

Plata: Peso 11 gram. 2 decíg.

Nº 487—Cruz de Malta surmontada de corona imperial.

ANVERSO *Leyenda* **Colegio San Jose.** *En el campo:* El Sagrado Corazón.

REVERSO *En el campo:* **Al Mérito**, entre palmas.

Metal blanco: Peso 14 gram. 1 decíg.

Nº 488—ANVERSO *Leyenda* **Al Mérito Literario ★ Gefe de Policia del Uruguay ★** *En el campo:* Escudo de armas de la Provincia de Entre-Rios. *Exergo:* GRANDE.

REVERSO *Leyenda* **Primeros Juegos Florales Entre-Rianos 1884.** *En el campo:* **Sic Itur ad Astra** dentro de círculo radiante formado por una serpiente.

Cinta con los colores nacionales y broche que lo constituye una guirnalda de palmas dentro de lo cual hay un ojo semicircular de nubes, rodeado de rayos luminosos y un gallo por debajo.

Oro: Peso 81 gramos. (1)

(1)—No habiendo habido quien se presentara á disputar este artístico y hermoso premio, el Sr. Genaro L. de Elía, Gefe Político, nos hizo obsequio de él.

Nº 489—Crúz de Malta.

ANVERSO. En cada brazo de la crúz: **Mens—Sana in—Corpore—Sano.** *Leyenda* **Club de Gimnasia y Esgrima.**
En el campo: **12 de Nov. 1884 Bs. Aires.**

REVERSO. No tiene. Cinta con los colores nacionales.

Cobre: Peso 10 gram. 8 decíg.

Nº 490—ANVERSO *Leyenda* **El Comercio de la Capital al Cuerpo de Bomberos.** *En el campo:* El cadúceo de Hermes.

REVERSO *Leyenda* **Por su Abnegacion en Cumplicimiento de su Deber.** *En el campo:* Granada inflamada sobre dos hachas cruzadas y atadas con un lazo; debajo: **Buenos Aires.** *Exergo:* ★ 1885 ★

Plata: Peso 19 gram. 6 decígr.

Nº 491—ANVERSO *Leyenda* En faja plegada en forma de 8. **La Municipalidad de Bahia Blanca.** *En el campo:* La Caridad sobre faja en media luna.

REVERSO *En el campo:* Entre palmas, baston y serpiente de Esculapio; abajo: **Premio á la Abnegacion Ejercida Durante la Epidemia de Cólera 1886-1887.**

Plata: Peso 31 gram. 3 decíg.

Nº 492—ANVERSO *Leyenda* **Escuela de Artes y Oficios ★ Provincia de Buenos Aires.** *En el campo:* Escudo argentino.

REVERSO *En el campo:* Entre láurea: **Premio 1888.**
Exergo: GRANDE.

Cobre dorado: Peso 14 gramos.

Nº 493—ANVERSO *Leyenda* **La Facultad de Ciencias Medicas de Buenos Aires.** *En el campo:* Escudo de la ciudad.

REVERSO *En el campo*: Entre láurea: **Premio Higiene Internacional 1888.**

Cobre: Peso 37 gram. 7 decíg.

Nº 494—Crúz de cuatro brazos.

ANVERSO *Leyenda* **Empresa de las Catalinas al Cuerpo de Bomberos de Buenos Aires.** *En el campo*: Una granada inflamada entre dos hachas.

REVERSO *En el campo*: **A los que se Sacrifican Abnegadamente por Salvar la Vida é Intereses de los Demas 5 Agosto 1889.** Debajo dos ramas de laurel. Cinta con los colores nacionales y broche.

Plata: Peso 17 gram. 7 decígr.

Nº 495—Crúz de cuatro brazos.

ANVERSO. En cada brazo repartidas las siguientes palabras: **Mens—Sana in—Corpore—Sano.** *Leyenda* **Club de Gimnasia y Esgrima.** *En el campo*: Objetos de esgrima y guirnalda; debajo: **Buenos Aires.**

REVERSO. Carece.

Plata: Peso 11 gram. 7 decíg.

Nº 496—ANVERSO *Leyenda* **Club de Gimnasia y Esgrima ★ Buenos Aires ★** *En el campo*: Dentro de círculo, palos y manubrios, abajo: **Mens Sana in Corpore Sano.**

REVERSO *En el campo*: En láurea: **Concurso de Gimnasia Setiembre ★ 1889 ★**

Plata: Peso 12 gram. 6 decíg.

Nº 497—ANVERSO *Leyenda* **Sociedad Argentina Protectora de los Animales.** *En el campo*: Entré palmas: **Premio** inscripto en una hoja de pergamino algo enrollada.

REVERSO *En el campo:* Faja con la inscripción: **24 de Mayo** entrelazada con ramas de laurel.

Plata: Peso 14 gram. 2 decíg.

Nº 498—ANVERSO *Leyenda* **Primeras Maestras Populares.** *En el campo:* Globo terráqueo teniendo á un lado un gajo de laurel y un tintero y al otro una palma y un libro. Debajo: **Escuela Normal de Goya.**

REVERSO *Leyenda* **La Sociedad Amigos de la Educacion.** *En el campo:* Hoja de música enrollada en sus extremos; encima cinta plegada en Z con la inscripción: **A la Sta. . . . 1890.**

Cobre dorado: Peso 24 gram. 9 decíg.

Nº 499—ANVERSO *Leyenda* **Consejo Escolar ★ Chascomús ★** *En el campo:* Entre láurea, un libro abierto.

REVERSO *En el campo:* En corona de laurel: **25 de Mayo 1891.**

Plata: Peso 5 gram. 5 decíg.



Nº 500—ANVERSO *Leyenda* **Facultad de Derecho y Ciencias Sociales de Buenos Aires.** *En el campo:* Escudo argentino.

REVERSO *Leyenda* **Concurso Anual.** *En el campo:* En corona de laureles: **Premio de la Facultad.**

Cobre: Peso 66 gramos.



Nº 501—ANVERSO. Lo mismo que el anterior.

REVERSO *Leyenda* **Concurso de Derecho Penal.** *En el campo:* **Premio—Florencio Varela,** entre láurea.

Cobre: Peso 70 gramos.

Nº 502—ANVERSO *En el campo:* **Colegio del Carmen de San José • Catamarca.**

REVERSO *En el campo:* Sol radiante entre dos ramas de laurel; arriba de él: **Al Mérito** y debajo: **Y á la Aplicacion.**

Cobre dorado: Peso 8 gram. 4 decíg.

Nº 503—ANVERSO *Leyenda* **Facultad de Ciencias Médicas de Buenos Aires.** *En el campo:* Escudo argentino.

REVERSO *Leyenda* **Premio Manuel Augusto Montes de Oca. Concursos de Cirujía Año 1890.** *En el campo:* Un libro abierto, atributos de Medicina entre una rama de laurel y otra de oliva.

Cobre: Peso 59 gramos.

Nº 504—ANVERSO *Leyenda* **Primer Premio de Sociedad Musical.** *En el campo:* Una lira en láurea.

REVERSO *Leyenda* **Carnaval de 1890 Buenos Aires.**

Cobre: Peso 22 gramos.

Nº 505—ANVERSO *Leyenda* **Sociedad Rural Argentina.** *En el campo:* **1890.** En círculo.

REVERSO *Leyenda* **Concurso de Velocipedistas.** *En el campo:* **3º Premio.** Dentro de círculo.

Cobre: Peso 9 $\frac{1}{2}$ gramos.



Nº 506—ANVERSO *Leyenda* **Fiestas de Caridad en el Local de la Expon. Rural.** *En el campo:* La Caridad.

REVERSO *Leyenda* **Setiembre de 1891 Buenos Aires.**
En el campo: **Premio,** en láurea.

Plata: Peso 40 gram. 2 decíg.

POLICIA

MUNICIPALIDAD, RESGUARDO, &

DISTINTIVOS



Nº 507—ANVERSO *Leyenda* **Policia Buenos Aires.** *En el campo:*
Ojo radiante teniendo un semicírculo de nubes en la parte inferior; debajo un gallo á la derecha.

REVERSO. Carece.

Plata: Peso 42 gram. 3 decig.



Nº 508—ANVERSO *Leyenda* **Comisario de Policia.** *En el campo:* Escudo argentino en láurea, cuatro banderas de cada lado y dos cañones por debajo.

REVERSO. Carece.

Plata: Peso 22 gram. 5 decíg.



Nº 509—ANVERSO *Leyenda* **Departamento General de Policia**
★ **Catamarca** ★ *En el campo:* Escudo de la Provincia de Catamarca.

REVERSO. Carece.

Plata: Peso 13 gram. 7 decíg.

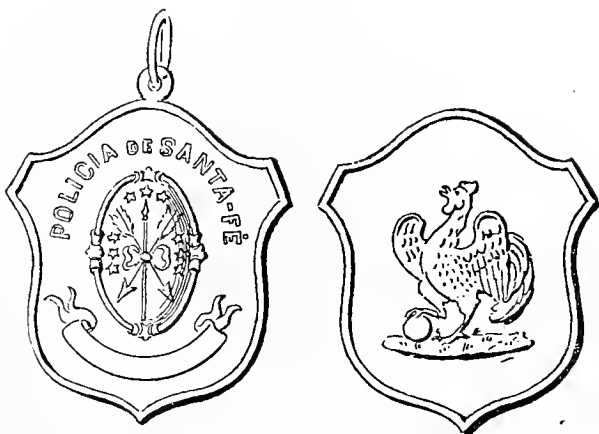

Nº 510—ANVERSO *Leyenda* **Policia de Santa-Fé.** *En el campo:* Escudo de armas de Santa-Fé.

REVERSO *En el campo:* Un gallo á la izquierda apretando una bola con la pata derecha.

Plata: Peso 16 gram. 1 decíg.

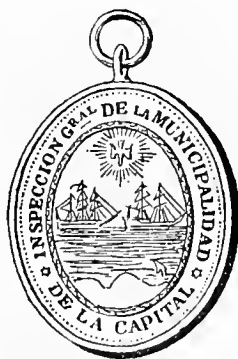

Nº 511—ANVERSO *Leyenda* **Inspección Gral. de la Municipalidad de la Capital.** *En el campo:* Escudo de armas de la ciudad de Buenos Aires.

REVERSO. Carece.

Plata: Peso 17 gram. 5 decíg.



Nº 512—ANVERSO *Leyenda* **Municipalidad del Azul** ★ ★ ★ ★ *En el campo:* Escudo argentino.

REVERSO *En el campo:* **Inspeccion de 1889.**

Plata: Peso 17 gram. 5 decig.

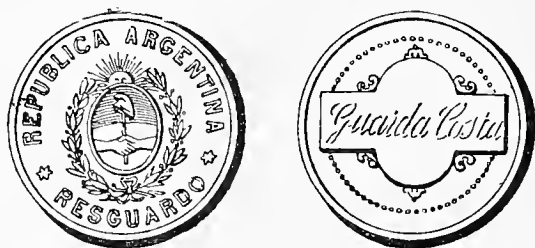

Nº 513—ANVERSO *Leyenda* **República Argentina** ★ Resguardo ★
En el campo: Escudo argentino.

REVERSO *En el campo:* *Guarda Costa.*

Cobre: Peso 14 gram. 8 decig.



Nº 514—ANVERSO *Leyenda* **Policia de la Rioja.** *En el campo:*
Escudo de la provincia.

REVERSO. Carece.

Plata: Peso 8 gram. 2 decig.

Nº 515—ANVERSO *Leyenda* **Asistencia ★ Pública ★** *En el campo:*
Escudo de la ciudad de Buenos Aires.

REVERSO *Leyenda* **Agente de Control.** *En el campo:*
Del Dispensario de Salubridad; abajo Nº.

Metal blanco: Peso 17 $\frac{1}{2}$ gramos.



Nº 516—ANVERSO *Leyenda* **Municipalidad de la Capital • Re-**
pública Argentina. *En el campo:* Escudo de la ciudad
de Buenos Aires.

REVERSO *Leyenda* **Concejal.** *En el campo:* Sol radiante.

Cobre dorado: Peso 9 $\frac{1}{2}$ gramos.



Nº 517—ANVERSO *En el campo:* Escudo de armas de la ciudad de Buenos Aires.

REVERSO *En el campo:* **Intendente Municipal.**

Cobre: Peso 10 gram. 6 decíg.

TRAMWAYS

PASAGES



Nº 518—ANVERSO *Leyenda* Tramway 11 de Setiembre. *En el campo:* **Mendez Hermanos.**

REVERSO *Leyenda* **Republica Argentina.** *En el campo:*
Dos manos sosteniendo la pica con el gorro frigio entre dos
ramas de laurel y arriba en semicírculo: **Buenos Aires.**

Metal blanco: Peso 4 gram. 4 decíg.



Nº 519—ANVERSO *Leyenda* **Tramway Central Buenos Aires.**

En el campo: Un tramway marchando á la izquierda.

REVERSO *Leyenda* **Comodidad Celeridad Economía.**

En el campo: **F. & J. Lacroze.** Abajo: **25 de Mayo al 11 de Setiembre.**

Metal blanco: Peso 4 gramos.



Nº 520—ANVERSO *Leyenda* **Tramways de Buenos Ayres.** *En el campo:* **3.**

REVERSO *En el campo:* **44690.**

Cautchuc lacre: Peso 2 gram. 5 decíg.

Nº 521—ANVERSO *Leyenda* **Tramways de Buenos Ayres.** *En el campo:* **Primera.**

REVERSO *En el campo:* **9382.**

Cautchuc lacre: Peso 2 gram. 3 decíg.

Nº 522—ANVERSO *Leyenda* **Tramways de Buenos Ayres.** *En el campo:* **Segunda.**

REVERSO *En el campo:* **73305.**

Cautchuc negro: Peso 1 gramo.

Nº 523—ANVERSO *Leyenda* Como el anterior. *En el campo:* **2.**

REVERSO *En el campo:* **93080.**

Cautchuc negro: Peso 1 gramo.

PERSONALES

Nº 524—ANVERSO. Cabeza del Dr. Nicolás Avellaneda, á la izquierda.
Carece de reverso.

Plata: Peso 40 gram. 5 decíg.

Nº 525—ANVERSO. Cabeza del ingeniero Luis Huergo, á la izquierda.
REVERSO. Vista del Puerto del Riachuelo, destacándose
en el medio del canal un transatlántico.

Plata: Peso 88 gramos.

Nº 526—ANVERSO *Leyenda* **Comida. 18 de Diciembre 1882.** *En el campo:* **F M** entrelazadas. *Exergo:* GRANDE.

REVERSO *Leyenda* **Sra. de Madero—D. Rocha—Gonzalez Chaves—C. A. D'Amico—V. Villamayor—F. Uriburu—S. Luro—B. Hueyo—A. Carboni—D. Arana—Sta. de Madero.**

Plata: Peso 18 gramos.

Nº 527—ANVERSO *Leyenda* **La Legacion de la República de Costa-Rica en Bnos. Aires** ★ *En el campo:* Escudo de armas de Costa Rica.

REVERSO *Leyenda* **Al Distinguido Maestro Enrique Varalla.** *En el campo:* Entre láurea. **Por su Concurso**

**Prestado en el 1er. Centenario de Simon Bolivar
Julio 24 de 1883. Exergo: R. GRANDE.**

Plata: Peso 27 gramos.

Nº 528—ANVERSO *Leyenda* **Carolina Aguirre. En el campo: 17
de Octubre 1884.**

REVERSO *Leyenda* **Recuerdo de 1ra. Comunion Con-
vento del Sagrado Corazon.**

Cobre plateado: Peso 6 gram. 5 decíg.

Nº 529—ANVERSO *Leyenda* **Centro Industrial Argentino. Buenos
Aires. En el campo: Muger sentada sobre un globo, á la
izquierda, teniendo en la mano derecha una corona de laurel
y con la otra sostiene el escudo argentino. A los costados
emblemas del progreso.**

REVERSO *Leyenda* **Al Arrojo y Abnegación del
Marino. En el campo: Juan L. Vucassovich. Setiembre
de 1885 dentro de una corona.**

Cobre plateado: Peso 52 gramos.

Nº 530—ANVERSO *En el campo: Escudo argentino entre dos ramas
de laurel. Abajo una cinta con la inscripción: Buenos Aires
Mayo 1886. Exergo: R. GRANDE.*

REVERSO *En el campo: Corona de laureles radiante y en
cuyo centro la inscripción: A. Pasteur, sus Admiradores
de la República Argentina.*

Cobre dorado: Peso 108 gramos.

Nº 531—ANVERSO *En el campo: Dentro de corona de laurel. Cólera
de 1886-1887. Exergo: R. GRANDE.*

REVERSO *Leyenda* **Al Dr. Arnaldo Cantoni el Pueblo**

de La Plata. *En el campo:* Baston y serpiente de Esculapio entre dos ramas de palma.

Cobre dorado: Peso 35 gramos.

Nº 532—ANVERSO *Leyenda* **Dedican este Recuerdo á Casildo Pastor — Beltran Sansot — A. Larrambebere y M. Mendiburu.** Debajo dos ramas de laurel. *Exergo:* R. GRANDE.

REVERSO *Leyenda* **Los Vecinos de Tres Arroyos.** *En el campo:* **Por la Captura de los Asesinos de la Familia Perez.** *Exergo:* 9 de Julio 1887.

Cobre dorado: Peso 30 gramos.

Nº 533—ANVERSO *Leyenda* **Al Dr. Jacobo Z. Berra. Ayacucho 1887.** *En el campo:* Escudo de armas de la República Oriental del Uruguay.

REVERSO *En el campo:* Entre láurea: **Sus Amigos á Nombre de la Humanidad Agradecida.** *Exergo:* GRANDE.

Cobre dorado: Peso 23 gram. 3 decíg.

Nº 534—ANVERSO *Leyenda* **El Vecindario de Coronel Pringles.** *En el campo:* Escudo argentino entre laureles. Debajo: **1887 ***

REVERSO *En el campo:* **Al Fundador del Pueblo Don Juan P. Cabrera.**

Plata: Peso 10 gram. 5 decíg.

Nº 535—ANVERSO *Leyenda* **Ley de Centros Agrícolas.** *En el campo:* **1887 — Colonia Tronquitos.** Varios objetos de agricultura. Debajo: **Quilmes.**

REVERSO *En el campo*: **Padrinos Dor. Don Manuel B. Gonnet—Señora Dña. Adela D. de Galvan—Cándido A. Galvan ★ Fundador ★ 1888 ★ Exergo: GRANDE.**

Cobre plateado: Peso 13 gramos.

Nº 536—ANVERSO *Leyenda* **Al Comisario de Policia Alberto Belmar.** *En el campo*: Un ojo dentro de medio círculo de nubes y circundado de rayos luminosos.

REVERSO *Leyenda* **El Vecindario de Navarro Marzo 7 de 1887.** *En el campo*: Entre ramas de laurel: **Agradecido.**

Cobre dorado: Peso 24 gramos.

Nº 537—ANVERSO *Leyenda* **Al Dr. Adolfo M. Castro.** *En el campo*: Entre palmas la serpiente y baston de Esculapio. Debajo: **Epidemia del Cólera 1887.**

REVERSO *Leyenda* **El Vecindario del Pueblo de Cerrillos Agradecido.** *En el campo*: Escudo de Salta.

Cobre dorado: Peso 28 gramos.

Nº 538—ANVERSO *Leyenda* **A. Ramon C. Fonseca ★ Comisario Inspector de la Provincia.** *En el campo*: Escudo de la ciudad de La Plata.

REVERSO *En el campo*: **Los Vecinos de Almirante Brown Agradecidos • 1873—1887 •**

Cobre dorado: Peso 28 gram. 8 decíg.

Nº 539—ANVERSO *Leyenda* **El Pueblo de Mercedes al Dr. A. Ferrand.** *En el campo*: Escudo de San Luis. Debajo: **Agradecido.**

REVERSO *Leyenda* **Epidemia del Cólera ★ Año 1886-1887.** *En el campo:* En láurea, serpiente y baston de Esculapio.

Cobre dorado: Peso 17 $\frac{1}{2}$ gramos.

Nº 540—ANVERSO *Leyenda* **Rio Negro ★ ★ ★ 1882 - 1888 ★ ★ ★**
En el campo: Escudo argentino entre laureles.

REVERSO *Leyenda* **El Pueblo á su Ilustre Ex-Gobernador General Lorenzo Vintter.** *En el campo:* Ramas de laurel, palma y una espada cruzadas.

Cobre dorado: Peso 15 $\frac{1}{2}$ gramos.

Nº 541—ANVERSO *Leyenda* **Al Eminent Artista ★ Com. Francisco Tamagno ★** *En el campo:* Una lira entre laureles.

REVERSO *Leyenda* **Recuerdo del Club del Plata ★ Buenos Aires ★** *En el campo:* Agosto 6 de 1888, entre círculo.

Cobre dorado:— Peso 35 gramos.

Nº 542—ANVERSO *En el campo:* Una ancla teniendo á la derecha el escudo suizo y á la izquierda el argentino; arriba: **Esperanza**, inscripto en una faja y abajo de la misma forma: **Enero 1888.**

REVERSO *En el campo:* **A Don Amado Aufranc en Obsequio de sus Servicios Humanitarios. Sus Amigos Agradecidos**, entre láurea.

Cobre plateado: Peso 50 gramos.

Nº 543—ANVERSO *Leyenda* **Provincia de Buenos Aires.** *En el campo:* Planicie, en el horizonte el sol radiante y en primer término locomorora arrastrando un wagón y marchando á la derecha; en el centro una paloma que lleva en el pico una carta.

REVERSO *Leyenda* **Al Consejero Don Cornelio E. Romero • Los Empleados del Ferro Carril y Telegrafo de la Provincia.** *En el campo:* Homenage de Cariño y Respeto. *Exergo:* 1889.

Cobre dorado: Peso 21 gram. 7 decíg.

Nº 544—ANVERSO *Leyenda* **1r. Concurso Anual ★ Mayo 20 de 1889.** *En el campo:* En círculo concéntrico, una ancla; **Centro Naval ★ ★ ★**

REVERSO *Leyenda* **Premio Otorgado por S. E. el Señor Ministro de Guerra y Marina.** *En el campo:* **Al Teniente de Fragata Emilio A. Bárcena,** dentro de círculo.

Cobre dorado: Peso 37 gram. 4 decíg.

Nº 545—ANVERSO *Leyenda* **La Società Italiana di M. S. XX Settembre di Salta ★ Dedicación ★** *En el campo:* Montañas; un puente sobre un río; locomotora que va á penetrar en un tunel. En el horizonte sol radiante.

REVERSO *En el campo:* **A. Francesco Bovio Ingegnere — Capo della Ferrovia Santa Rosa a Salta • Il Giorno della sua Inaugurazione Dicembre 1889.**

Cobre: Peso 40 gramos.

Nº 546—ANVERSO *En el campo:* **La Parroquia de la Concepcion al Presidente del Club de Gimnasia y Esgrima Tomas Santa Coloma,** el todo rodeado por gruesa corona de roble.

REVERSO *Leyenda* **Por su Iniciativa en el Homenage al 9 de Julio de 1889.** *En el campo:* Grupo de armas, banderas, laureles y objetos de gimnasia.

Cobre plateado: Peso 41 $\frac{1}{2}$ gramos.

Nº 547—ANVERSO *Leyenda* **Al Exmo. Sr. Dn. Cesáreo Chacaltana** ★ **15 Setiembre 1890** ★ *En el campo*: Escudo de armas del Perú.

REVERSO *En el campo*: **Los Peruanos Residentes en Buenos Aires á su Ministro y Amigo.**

Cobre dorado: Peso 30 gramos.

Nº 548—ANVERSO *Leyenda* **La Sociedad Española de Socorros Mutuos de Salta.** *En el campo*: Escudo de armas de España. Debajo: **Al Dr. Dn. Cárlos Costas.**

REVERSO *En el campo*: Entre dos ramas de palma: **Gratitud Año 1890.** Arriba una estrella radiante.

Cobre dorado: Peso 27 gramos.

Nº 549—ANVERSO *Leyenda* **El Vecindario de Moron á su Intendente.** *En el campo*: Una antorcha, una pluma, dos gajos de laurel y un pergamino enrollado con la fecha **1890** todo entrelazado y debajo: **Sr. Dn. Narciso Agüero.**

REVERSO *En el campo*: **Inteligencia—Honorabilidad—Laboriosidad — Progreso.** Dentro de corona de roble. *Exergo*: GRANDE.

Cobre dorado: Peso 22 gramos.

Nº 550—ANVERSO *Leyenda* **Esculapio.** *En el campo*: Busto de Esculapio laureado.

REVERSO *En el campo*: **Onore al Merito. Al Dottore Luigi Izzo • Gli Amici D. D. D. 1o. Marzo 1890 • Buenos Aires.**

Cobre dorada: Peso 29 gram. 2 décig.

Nº 551—ANVERSO *Leyenda* **Al Eminente Tenor Jose Oxilia.** *En el campo*: Entre dos ramas de laurel, una lira surmontada de una estrella de cinco puntas.

REVERSO *Leyenda* **Club Oriental.** *En el campo:* 25
Agosto 1890. *Exergo:* GRANDE.

Cobre dorado: Peso 27 $\frac{1}{2}$ gramos.

Nº 552—ANVERSO *Leyenda* **La Colonia Italiana de Junin.** *En el campo:* **Agradecida al Activo Comisario Agustin Quiquisola.**

REVERSO *Leyenda* **Captura del Homicida Juan Scianca.** *En el campo:* **Honor à la Actividad • Junio 4 • 1890,** entre laureles.

Cobre dorado: Peso 13 $\frac{1}{2}$ gramos.

Nº 553—ANVERSO *Leyenda* **Frank Brown.** *En el campo:* **Pantomina Acuática B. Aires 1891.** Abajo dos ramas de laurel.

REVERSO *Leyenda* **From Jour (?) Artists.** *En el campo:*
Dentro de corona: **To Frank Brown.**

Cobre dorado: Peso 40 gram. 5 decígr.

Nº 554—ANVERSO *Leyenda* **Al Dr. Santiago Fornos. A la Virtud y al Talento Justiciero.** *En el campo:* Busto del agraciado, á la derecha.

REVERSO *Leyenda* **Ferviente Defensor de la Educacion El Pueblo Reconocido.** *En el campo:* Escudo argentino; arriba **Chivilcoy** y abajo **14 de Junio 1891.**

Cobre: Peso 40 gram. 6 decígr.

UNIÓN CÍVICA

Y EN

HONOR DEL GENERAL MITRE

Nº 555—ANVERSO *Leyenda* **Republica Argentina ★ 1890 ★** *En el campo:* Escudo de armas de la Nación.

REVERSO *En el campo:* **W Union Cívica.**

Cobre plateado: Peso 6 gram. 7 decíg.

Nº 556—ANVERSO. Igual al anterior.

REVERSO *En el campo:* **W Del Valle.**

Cobre plateado: Peso 6 gram. 7 decíg.

Nº 557—ANVERSO *En el campo:* **6 • 8 • 90 •**

REVERSO *En el campo*.....

Cobre plateado: Peso 3 gram. 2 decíg.

Nº 558—ANVERSO *Leyenda* **República Argentina ★ 1890 ★** *En el campo:* Escudo de armas de la Nación.

REVERSO *En el campo*..... **8 • 6 • 90 •**

Cobre plateado: Peso 6 gram. 7 decíg.

Nº 559—ANVERSO *Leyenda* **Unión Civica 26 Julio 1890.** *En el campo:* Dos manos sosteniendo la pica con el gorro de la libertad, entre láurea.

REVERSO *En el campo:* Un burro. *Exergo:* **Yá se Fué.**

Plata: Peso 2 gramos.

Nº 560—ANVERSO. Como el número 559.

REVERSO *En el campo:* **Viva el Gal. B. Mitre.**

Cobre plateado: Peso 7 gramos.

Nº 561—ANVERSO. Como el número 559.

REVERSO *En el campo:* **Viva Mitre.**

Cobre plateado: Peso 8 gram. 5 decíg.

Nº 562—ANVERSO *En el campo:* **Porcion de Proyectil Servido en la Revolucion de Julio 1890,** entre ramas de laurel.

REVERSO *En el campo:* **Beneficio de los Heridos y Familias de las Víctimas 7 Setiembre.**

Acero: Peso 9 $\frac{1}{2}$ gramos.

Nº 563—ANVERSO *Leyenda* **T. G. Bartolomé Mitre.** *En el campo:* Cabeza del General á la izquierda.

REVERSO *Leyenda* **Candidato Popular á la Presidencia ★ Bs. As. 1891 ★** *En el campo:* Escudo argentino sin el sol.

Cobre plateado: Peso 7 $\frac{1}{2}$ gramos.

Nº 564.—ANVERSO *Leyenda* **Recepción del Tte. Graí. Bartolomé Mitre ★ Marzo 1891 ★** *En el campo:* Busto del General, de frente. Al lado izquierdo: **PIEDAD 754.**

REVERSO *Leyenda* **Proclamacion de su Candidatura ★ Buenos Aires ★** *En el campo:* **A la Presidencia de la República para el Periodo Constitucional 1892—1898.**

Cobre dorado: Peso 12 gramos.

Nº 565—Como la anterior.

Cobre plateado: Peso 10 gramos.

Nº 566.—ANVERSO *Leyenda* **Bartolomé Mitre.** *En el campo:* Busto del General, de frente.

REVERSO *En el campo:* **Recuerdo del Ilustre Patriota.**

Cobre dorado: Peso 8 gramos.

Nº 567—La misma.

Metal blanco: Peso 7 gram. 2 décig.

Nº 568.—ANVERSO *Leyenda* **18 de Marzo 1891 • Buenos Aires.** *En el campo:* Busto del General Mitre, entre láurea.

REVERSO *En el campo:* **Recepcion del General Mitre Comision Popular.**

Metal blanco: Peso 23 gram. 6 décigr.

Nº 569—ANVERSO *Leyenda* **Honor al Ilustre Argentino.** *En el campo:* Busto del General Mitre.

REVERSO *En el campo:* **Regreso á la Patria del Teniente General Bartolomé Mitre ★ 18 Marzo 1891 ★**

Metal blanco: Peso 8 gram. 8 décig.

NOTA—Para la confección de la mayor parte de estas medallas, han servido las monedas de cobre de 1 y 2 centavos. Todas tienen argolla y cinta con los colores nacionales.

V A R I A S

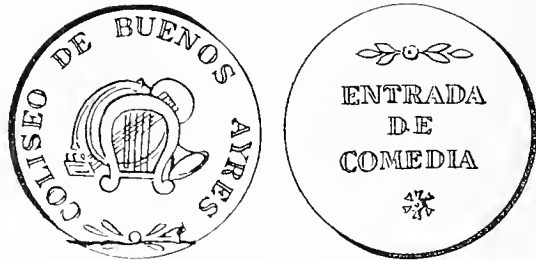

Nº 570—ANVERSO *Leyenda* **Coliseo de Buenos Aires.** *En el campo:* Varios instrumentos de música. Debajo una flor entre dos gajitos de hojas.

REVERSO *En el campo:* **Entrada de Comedia;** arriba, flor entre dos gajitos de hojas; debajo estrella de 5 brazos.

Cobre: Peso 18 gram. 7 decig.



Nº 571—ANVERSO *Leyenda* **Parque Argentino.** *En el campo:* Una lira entre dos ramas de roble.

REVERSO *En el campo:* **Vauxhall 1828.** Arriba media corona de flores y debajo completando á aquella dos ramas de lirio.

Cobre: Peso 16 gramos.



Nº 572—ANVERSO *Leyenda* **República Argentina.** *En el campo:* Escudo argentino sin el sol.

REVERSO *Leyenda* **Libertad ó Muerte.** *En el campo:* Sol radiante.

Cobre: Peso 22 gramos.



Nº 573—ANVERSO *Leyenda* **Bernardino Rivadavia.** *En el campo:* Busto de Rivadavia, á la derecha. *Exergo:* P. CATTALDI.

REVERSO *En el campo:* Grupo de pergaminos artísticamente arreglados y en cada uno de los cuales está inscripto el nombre de alguna ley ó decreto sancionado, siendo Ministro ó Gobernador ese estadísta. El todo en corona de roble.

Plomo: Peso 61 gramos.



Nº 574—ANVERSO *Leyenda* **El Capn. Gral. Urquiza á sus Amigos, en Conmemoracion al 11 de Novie. 1859** ★ *En el campo:* En corona de flores: **San Jose 11 Noviembre 1860**, estando la fecha 11 rodeada por catorce estrellas. Debajo de la corona: CATALDI.

REVERSO *En el campo:* Asta con el gorro frigio sostenida por dos manos unidas, en círculo de nubes radiantes. Al rededor los catorce escudos de las provincias argentinas, circundado cada uno por hojas de laurel.

Plata-piña: Peso 73 gram. 5 decíg.



Nº 575—ANVERSO *Leyenda* **Al Gran Pueblo Argentino Salud.**
En el campo: Dentro de corona de laurel y roble: **A la Union Nacional de la República Argentina, 1860 •**
Exergo: PABLO CATALDI, GRABÓ. **Buenos Aires.**

REVERSO. Como el anterior.

Estaño: Peso 61 gram. 7 decíg.



Nº 576—ANVERSO *Leyenda* Dentro de corona: **Municipalidad de la Ciudad de Buenos Aires.** *En el campo:* Escudo de la ciudad y en la parte superior, flores en forma de guirnalda.

REVERSO *En el campo:* Dentro de corona de laurel y roble: **8 de Junio 1860 •** *Exergo:* CATALDI.

Cobre: Peso 104 gramos.



Nº 577—ANVERSO *Leyenda* **La Municipalidad de la Ciudad de Buenos Aires.** *En el campo:* Escudo de armas de la ciudad.

REVERSO *En el campo:* Entre láurea: **A los Servidores de la Humanidad.** *Exergo:* R. G.

Cobre: Peso 12 gramos.



Nº 578—ANVERSO *Leyenda* **Viva el Progreso y la Prosperidad de la República Argentina.** *En el campo:* Escudo argentina. Debajo: A G.

REVERSO *Leyenda* **Recuerdo del Carnaval de 1872.** *En el campo:* Vista del Cabildo y Plaza de Mayo; debajo: **Palacio de la Justicia.** *Exergo:* Buenos Aires.

Estaño: Peso 15 gram. 2 decíg.



Nº 579—ANVERSO *Leyenda* **VI de Diciembre de MDCCLXXX.**

En el campo: Escudo de la República Argentina.

REVERSO *Leyenda* **Buenos Aires Capital de la República Argentina.** *En el campo:* Escudo de la ciudad entre láurea.

Plata: Peso 65 gram. 5 decig.

Nº 580—ANVERSO *Leyenda* **6 Diciembre de 1880.** *En el campo:*
Lo mismo que la anterior.

REVERSO. Como el anterior.

Cobre: Peso 25 gramos.

Nº 581—ANVERSO *Leyenda* **A la Abeja. Buenos Aires.** *En el campo:* Entre **J** y **K** una abeja, debajo: CALLE DE CUYO 149.

REVERSO *En el campo:* **Mercería de la Abeja. CALLE DE CUYO 149. Buenos Ayres.**

Metal blanco: Peso 3 gram. 8 decig.

Nº 582—ANVERSO *Leyenda* **Bs. As. 14 Noviembre 1875.** *En el campo:* Una arpa entre láurea; arriba estrella radiante.

REVERSO *En el campo:* **Esmeralda á sus Favorecedores, Agradecida.**

Plata: Peso 1 gram. 9 decíg.

Nº 583—ANVERSO *Leyenda* **Circo Santa Teresa.** *En el campo:*
Dentro de círculo: **25 Febrero 1877.**

REVERSO *Leyenda* **Sociedad de Beneficencia.**

Cobre plateado: Peso 12 $\frac{1}{2}$ gramos.

Nº 584—ANVERSO *En el campo:* **Concierto á Beneficio de los Inundados de Portugal;** á cada lado tres estrellas.

REVERSO *En el campo:* Entre láurea: **3 de Abril de 1877.**

Cobre plateado: Peso 5 $\frac{1}{2}$ gramos.



Nº 585—ANVERSO *Leyenda* **Instalacion de los Poderes Públicos de la Provincia en la Ciudad de ★ La Plata ★** *En el campo:* Escudo de la ciudad.

REVERSO *En el campo:* **15 de Abril de 1884 á los 17 Meses de Colocada la Piedra Fundamental Bajo la Administracion del Doctor Dardo Rocha,** entre ramas de laurel.

Cobre: Peso 85 gram. 1 decíg.

Nº 586—ANVERSO *En el campo:* **Società di M. S. Garibaldi, Azul**, en láurea; arriba estrella radiante.

REVERSO *En el campo:* **Battesimo della Bandiera Sociale, 23 Marzo 1884;** á cada lado tres estrellas.

Metal blanco: Peso 6 gramos.



Nº 587—ANVERSO *Leyenda* **Comité Dardo Rocha. Comision Directiva.** *En el campo:* Entre láurea, dos manos unidas.

REVERSO *Leyenda* **La Constancia nos dará el Triunfo.** *En el campo:* **19 Enero 1885.**

Plata: Peso 8 gram. 3 decíg.

Nº 588—ANVERSO *Leyenda* **Sociedad Socorros Mutuos entre Orientales.** *En el campo:* Corazón atravesado por una ancla y una cruz.

REVERSO *Leyenda* **Patria, Caridad, Trabajo y Economía.** *En el campo:* **La Plata 21 Noviembre 1886.**

Metal blanco: Peso 7 $\frac{1}{2}$ gramos.



Nº 589—ANVERSO *Leyenda* **Censo del 15 de Setiembre de 1887**
★ **Administracion del Dr. Don Antonio F. Crespo.**
En el campo: Escudo de armas de la ciudad.

REVERSO *En el campo:* **La Municipalidad de la Capital Agradecida á los Servicios Gratuitos Prestados en el Empadronamiento General de los Dias 30 de Agosto, 15 y 30 de Setiembre de 1887.**

Cobre: Peso 66 gramos.

Nº 590—ANVERSO *Leyenda* **Nemo Nos Impuné Lacessit • Amistad y Honor.** *En el campo:* P. . T. . 1868—1888.
Dentro de círculo.

REVERSO *Leyenda* **Omnibus ope Nostra Salus • Corde Manibusque Puris.** *En el campo:* Tejido artístico circular de cuerdas, llamado Gleoché.

Cobre dorado: Peso 24 gramos.

Nº 591—ANVERSO *Leyenda* **El Consejo Escolar á sus Cooperadores.** *En el campo:* En corona de laurel, un globo terráqueo radiante, debajo un libro abierto rodeado de objetos para la instrucción.

REVERSO *Leyenda* **República Argentina ★ 19 de Abril 1888** ★ *En el campo:* **Censo Escolar del 1.º Distrito de la Capital,** dentro de escudo.

Plata: Peso 37 gramos.



Nº 592—ANVERSO *Leyenda* **Domingo F. Sarmiento.** *En el campo:* Busto de Sarmiento, de frente.

REVERSO *En el campo:* **15 Febrero 1811** —s— **11 Setiembre 1888.**

Cobre: Peso 4 gram. 3 decíg.

Nº 593—ANVERSO *Leyenda* **Gobierno de Máximo Paz** ★ **2 Diciembre 1888** ★ *En el campo:* **Manifestacion de los Isleños.**

REVERSO *Leyenda* **Propiedad de las Islas. Ley** *En el campo:* **24 Setiembre 1888.**

Plata: Peso 7 gram. 3 decíg.

Nº 594—ANVERSO *Leyenda* **Sociedad Española de S. Mutuos** ★ **Junin** ★ *En el campo:* Escudo de armas de España, entre palmas.

REVERSO *Leyenda* **Bazar y Romeria.** *En el campo:* **8 Diciembre 1888.**

Metal blanco: Peso 6 gramos.

Nº 595—ANVERSO *Leyenda* **Bazar-Rifa á Beneficio de la Iglesia de Quilmes.** *En el campo:* El cáliz con la hóstia radiante entre palmas.

REVERSO *Leyenda* **Recuerdo del Cura Vicario.** *En el campo:* En corona de laurel. **A la Comision de Damas que lo organizó.** *Exergo:* GRANDE.

Cinta con los colores nacionales y broche.

Plata: Peso 30 gram. 2 decíg.

Nº 596—ANVERSO *En el campo:* Cabeza de un caballo á la derecha.

REVERSO *Leyenda* **Jockey-Club.** *En el campo:* **Paraná.** Esta medalla tiene la forma de herradura.

Plata: Peso 7 gramos.

Nº 597—ANVERSO *Leyenda* **Deutsche Singakademie** ★ **Buenos Aires** ★ *En el campo:* Una lira entre láurea.

REVERSO *Leyenda* **Zur Erinnerung an das 100 • Concert.** *En el campo:* **Gewidnet von der Deutschen Colonie Januar 1889.** *Exergo:* GRANDE.

Plata: Peso 18 gram. 5 decíg.

Nº 598—ANVERSO *Leyenda* **Sociedad Hermanas de los Pobres.**

En el campo: **De San Pedro,** en corona de laurel.

REVERSO *Leyenda* **Baile Infantil.** *En el campo:* **27 Abril de Exergo: ★ 1889 ★**

Metal blanco: Peso 5 $\frac{1}{2}$ gramos.



Nº 599—ANVERSO *En el campo:* **Os Republicanos Brasileiros Residentes en Buenos Aires ao Povo Argentino,** en corona de laurel.

REVERSO *En el campo:* **Lembrança do Dia 15 de Novembro 1889.**

Cobre: Peso 24 gram. 8 decíg.

Nº 600—ANVERSO *Leyenda* **Compañía Sud-Americana de Aereostacion.** *En el campo:* Un globo con barquilla.

REVERSO *En el campo:* **Recuerdo de mi Ascension en el Globo Cautivo El Condor • Buenos Aires ★ 1889 ★**

Cobre dorado: Peso 10 gram. 4 decíg.

Nº 601—ANVERSO *Leyenda* **Sociedad Española ★ Lobos ★** *En el campo:* En láurea, dos manos unidas y debajo: **De Socorros Mútuos.**

REVERSO *En el campo:* **Fraternidad y Caridad ★ 1889★** en corona de laurel.

Cobre dorado: Peso 5 gram. 1 decíg.

Nº 602—ANVERSO *Leyenda* **El Centro Sanjuanino.** *En el campo:* **A los Pelotaris del Fronton Nacional.**

REVERSO *En el campo:* **Beneficio á Favor de los Inundados de San Juan •• 1889 ••**

Plata: Peso 25 gram. 2 decíg.

Nº 603—ANVERSO *Leyenda* **Gloria Allan Kardec.** *En el campo:* **5 Octubre 1890,** en círculo.

REVERSO *Leyenda* **Distribuidas por Cranwell.** *En el campo:* En corona de hojas de laurel, dos manos unidas.

Metal blanco: Peso 6 gram. 7 decíg.



Nº 604—ANVERSO *Leyenda* **Recuerdo del 25 de Mayo de 1810-1891.**

REVERSO *En el campo:* Escudo argentino.

Cobre dorado: Peso 9 gramos.

Nº 605—ANVERSO *Leyenda* **Circolo Italiano di Istruzione e Divertimento.** *En el campo:* Estrella de cinco puntas.

REVERSO *Leyenda* **Fondata il 8 Luglio 1891 ★ Santa-Fè ★** *En el campo:* Una lira entre láurea.

Plata: Peso 17 gramos.

Nº 606—ANVERSO *Leyenda* **Fiestas de Caridad • En el Local de la Expon. Rural •** *En el campo:* La Caridad.

REVERSO *Leyenda* **Setiembre de 1891 ★ Buenos Aires ★** *En el campo:* **Recuerdo,** entre láurea.

Cobre plateado: Peso 6 gram. 7 decíg.

B O L I V I A



MONEDAS

DOMINACIÓN ESPAÑOLA

CARLOS II



N^o 607—ANVERSO *Leyenda* **Carolvs • II • D • G • Hispaniarvm • R •**

En el campo: Escudo de armas de España bajo corona real. A los lados **P—E** y uno de los leones del escudo está resellado con las armas de la República de Centro-América. Debajo: **667**.

REVERSO *Leyenda* **El • Perv • Potosi • No • • 1667 • •**

En el campo: Columnas de Hércules surmontadas de corona real; las atraviesa una faja con la inscripción: **Plv-Svl-Tra**; á los lados **P—E** y **E—P**; en el medio de las columnas **•8•** **667**, debajo el mar y el todo dentro de círculo de puntos.

Plata: Peso 27 gram. 2 decíg.

FELIPE V

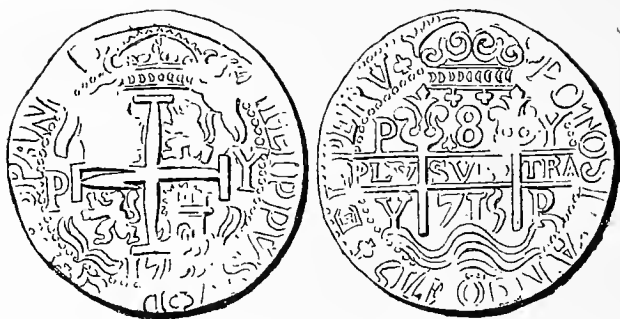

Nº 608—ANVERSO *Leyenda* **H..LIPPVS★D G★Hispan....★**

En el campo: Cruz de la Orden de Cristo, timbrada de corona real; en los ángulos de la cruz los leones y castillos de las armas de España; á los lados **P é Y** y debajo **17....**

REVERSO *Leyenda* ★ **El Perv ★ Potos.... Anno 1715.**

En el campo: Lo mismo que el anterior, pero con las letras **P Y é Y P** y la fecha **715.**

Plata: Peso 27 gram. 5 decíg.

Nº 609—Cortada. Año • **1736** •

Plata: Peso 27 gram. 2 decíg.

Nº 610—Cortada. Año • **1739** •

Plata: Peso 5 gram. 3 decíg.

FERNANDO VI

Nº 611—Cortada. Año • **1746** •

Plata: Peso 5 gram. 7 decíg.

Nº 612—Cortada. Año • 1752 •

Plata: Peso 6 gramos.

CARLOS III

Nº 613—Cortada. Año • 1768 •

Plata: Peso 25 gramos.



Nº 614—ANVERSO *Leyenda* **Carolus • III • D • G • Hispan • et Ind • Rex** ★ *En el campo:* Escudo de armas de España timbrado de corona real; á la izquierda $\begin{smallmatrix} J \\ R \end{smallmatrix}$ y á la derecha **S**.

REVERSO *Leyenda* ★ **Vtra Que Vnum** ★ P (signo de ser acuñada en Potosí) ★ 1769 ★ P ★ *En el campo:* Dos globos terráqueos bajo corona real, entre las columnas de Hércules coronadas y con la divisa **Plus Vltra**; debajo el mar

Plata: Peso 27 gramos.

Nº 615—Como el anterior, del año • 1770 •

Plata: Peso 27 gramos.

Nº 616—Cortada. Año • 1771 •

Plata: Peso 26 gram. 8 decíg.

Nº 617—Cortada. Año • 1772 •

Plata: Peso 26 $\frac{1}{2}$ gramos.

Nº 618—ANVERSO *Leyenda* **Carolus • III • ...I • Gratia • 1774 •**

En el campo: Busto laureado del rey á la derecha.

REVERSO *Leyenda* **Hispan • et Ind • Rex •  • (Signo de ser acuñada en Potosi). 4 R • J • R •** *En el campo:* Escudo de armas de España.

Plata: Peso 12 gram. 6 decíg.



Nº 619—ANVERSO *Leyenda* **Carolus • III • Dei • Gratia • 1775 •**

En el campo: Busto laureado del rey á la derecha.

REVERSO *Leyenda* **• Hispan • et • Ind • Rex •  • 8 R • J • R •** *En el campo:* Escudo de armas de España.

Plata: Peso 27 gramos.

Nº 620—Cortada. Año • 1776 •

Plata: Peso 26 gram. 4 decíg.

Nº 621—ANVERSO. Como el anterior. Año •1776•

REVERSO. Como el anterior, pero 1 R.

Plata: Peso 3 gram. 1 decíg.

Nº 622—ANVERSO *Leyenda* **Carolus • III • Dei • Gratia • 1779 •**

En el campo: Busto laureado del rey á la derecha.

REVERSO *Leyenda* **Hispan • et • Ind • Rex • S • 2 R •**
P • R • *En el campo:* Escudo de armas de España.

Plata: Peso 6 gram. 2 decíg.

Nº 622 a—ANVERSO. Como el anterior. Año •1786•

REVERSO *Leyenda* • **Hispan • et Ind • Rex • S • 8 R •**
P • R • *En el campo:* Escudo de España.

Plata: Peso 26 gram. 7 decíg.

Nº 623—Como el anterior. Año •1787•

Plata: Peso 27 gramos.

Nº 624—Como el número 622 a. Año •1788•

Plata: Peso 26 $\frac{1}{2}$ gramos.

CARLOS IV



Nº 625—ANVERSO *Leyenda* **Carolus • IV • Dei Gratia • 1790 •**

En el campo: Busto laureado del rey á la derecha.

REVERSO. Como el número 622 a.

Plata: Peso 26 gram. 8 decíg.

Nº 626—Como el número número 625, **2 R** del año •1790•

Plata: Peso 6 gram. 3 decíg.

Nº 627—ANVERSO *Leyenda* **Carolus • IIII • Dei • Gratia • 1791 •**

En el campo: Busto laureado del rey á la derecha.

REVERSO. Como el anterior.

Plata: Peso 27 gram. 2 decíg.

Nº 628—Como el número 625. Año •1792•

Plata: Peso 26 gram. 3 decíg.

Nº 629—Como el número 625. Año •1793•

Plata: Peso 26 gram. 2 decíg.

Nº 630—Como el número 625. Año • 1794 •

Plata: Peso 27 gramos.

Nº 631—ANVERSO. Como el número 625. Año • 1795 •

REVERSO *Leyenda* **Hispan • et Ind • Rex •**  • 8—R •
P • P • *En el campo:* Escudo de armas de España.

Plata: Peso 26 $\frac{1}{2}$ gramos.

Nº 632—Como el número 631 **4—R.** Año • 1795 •

Plata: Peso 12 gram. 7 decíg.

Nº 633—Como el número 631 **8—R.** Año • 1796 •

Plata: Peso 26 $\frac{1}{2}$ gramos.

Nº 634—Como el número 631. Año • 1797 •

Plata: Peso 26 gram. 7 decíg.

Nº 635—Como el número 631 **4—R.** Año • 1797 •

Plata: Peso 13 gramos.



Nº 636—ANVERSO *En el campo:* Castillo de tres torres, á la derecha $\frac{1}{4}$ y á la izquierda el signo de ser acuñada en Potosí  ;
debajo • 1797 •

REVERSO. Un león rampante y coronado, á la izquierda.

Plata: Peso 8 decígramos.

Nº 637—Como el número 631 **8—R.** Año • **1798** •

Plata: Peso 26 gram. 7 decíg.

Nº 638—Como el número 631. Año • **1799** •

Plata: Peso 26 gram. 8 decíg.

Nº 639—Como el número 631 **4—R.** Año • **1799** •

Plata: Peso 13 gram. 2 decíg.

Nº 640—Como el número 636. Año • **1799** •

Plata: Peso 8 decígramos.

Nº 641—Como el número 636. Año • **1800** •

Plata: Peso 8 decígramos.

Nº 642—ANVERSO *Leyenda* **Carolus • IIII • Dei • Gratia • 1800** •

En el campo: Busto laureado del rey á la derecha.

REVERSO *Leyenda* **Hispan • et Ind • Rex •  • 8—R. • P • P •**

Plata: Peso 26 gram. 9 decíg.

Nº 643—Como el anterior. Año • **1801** •

Plata: Peso 27 gramos.

Nº 644—Como el número 642 **4—R.** Año • **1801** •

Plata: Peso 13 gram. 1 decíg.

Nº 645—Como el número 642 **4—R.** Año • **1802** •

Plata: Peso 12 gram. 8 decíg.

Nº 646—Como el número 636. Año • **1802** •

Plata: Peso 7 decígramos.

Nº 647—ANVERSO. Como el número 642. Año • **1803** •

REVERSO *Leyenda* **Hispan • et Ind • Rex •**  **• 8—R •**
P • J • *En el campo:* Escudo de armas de España.

Plata: Peso 26 gramos.

Nº 648—Como el anterior. Año • **1804** •

Plata: Peso 27 gramos.

Nº 649—Como el número 647, teniendo en el anverso un sello con las armas de Portugal y en el reverso otro con las del Brasil.
Año • **1804** •

Plata: Peso 26 $\frac{1}{2}$ gramos.

Nº 650—Como el número 647. Año • **1805** •

Plata: Peso 26 gram. 6 decíg.

Nº 651—Como el número 647. Año • **1806** •

Plata: Peso 26 gram. 9 decíg.

Nº 652—Como el número 636. Año • **1806** •

Plata: Peso 7 decígramos.

Nº 653—Como el número 647. Año •1807•

Plata: Peso 26 gram. 8 decíg.

Nº 654—Como el número 647. Año •1808•

Plata: Peso 26 gram. 8 decíg.

Nº 655—Como el número 647 4—R. Año •1808•

Plata: Peso 13 gram. 2 decíg.

Nº 656—Como el número 647. Año •1808•

Plata: Peso 8 decígramos.

FERNANDO VII



Nº 657—ANVERSO *Leyenda* Ferdin • VII • Dei • Gratia • 1809 •

En el campo: Busto laureado del rey á la derecha.

REVERSO *Leyenda* • Hispan • et Ind • Rex •  • (Signo de ser acuñada en Potosí). 8—R • P • J • *En el campo:* Escudo de armas de España.

Plata: Peso 26 gram. 4 decíg.

Nº 658—Como el anterior. Año • **1813** •

Plata: Peso 26 gram. 7 decíg.

Nº 659—Como el número 657. Año • **1814** •

Plata: Peso 26 gram. 8 decíg.

Nº 660—Como el número 657. Año • **1815** •

Plata: Peso 26 gram. 8 decíg.

Nº 661—Como el número 657. Año • **1816** •

Plata: Peso 26 gram. 5 decíg.

Nº 662—Como el número 657 • **4—R** • Año • **1816** •

Plata: Peso 13 gram. 2 decíg.

Nº 663—Como el número 657 • **8—R** • Año • **1817** •

Plata: Peso 26 gram. 9 decíg.

Nº 664—Como el número 657. Año • **1818** •

Plata: Peso 26 $\frac{1}{2}$ gramos.

Nº 665—Como el número 657. Año • **1819** •

Plata: Peso 26 gram. 7 decíg.

Nº 666—Como el número 657. Año • **1820** •

Plata: Peso 26 gram. 7 decíg.

Nº 667—Como el número 657. Año • **1821** •

Plata: Peso 27 gramos.

Nº 668—Como el número 657. Año • **1822** •

Plata: Peso 26 gram. 8 decíg.

Nº 669—Como el número 657. Año • **1823** •

Plata: Peso 26 gram. 8 decíg.

Nº 670—Como el número 657. Año • **1824** •

Plata: Peso 27 gramos.

Nº 671—Como el número 657. Año • **1825** •

Plata: Peso 26 gram. 8 decíg.

Nº 672—Como el número 657. Año • **1825** •

Plata: Peso 26 gram. 9 decíg.

MEDALLA

GOBIERNO COLONIAL



Nº 673—ANVERSO *Leyenda* **Wellington Duque de Ciudad Rodrigo.** *En el campo:* Cabeza á la izquierda.

REVERSO *Leyenda* **Triunfo de Vitoria.** *En el campo:* La victoria alada caminando á la izquierda sobre trofeos militares, lleva en el brazo derecho extendido una corona de laurel y en la otra mano un gajo de palma. Al fondo se vé una ciudad y á un lado columnas de humo. Abajo se léc: **Por la Prov. de Charcas D. Maro. Rodz. Olmedo. Año 1813.**

Plata: Peso 42 gram. 4 decíg.

MONEDAS

GOBIERNO INDEPENDIENTE

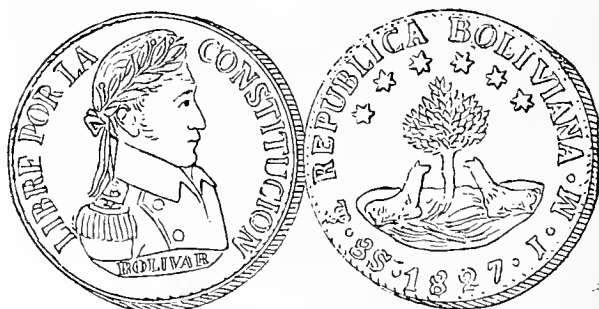

Nº 674—ANVERSO *Leyenda* **Libre por la Constitución.** *En el campo:* Busto laureado de Bolívar, á la derecha. Debajo: BOLIVAR.

REVERSO *Leyenda* • **Republica Boliviana** • **8—S** • **1827. J. M.** *En el campo:* Un árbol entre dos llamas echadas; encima seis estrellas.

Plata: Peso 27 gramos.

Nº 675—Como la anterior. Año • **1828** •

Plata: Peso 27 gramos.

Nº 676—ANVERSO. Como el número 674.

REVERSO *Leyenda* **Republica Boliviana • ₡ • 4—S • 1830 • J • L •** *En el campo:* Lo mismo que el número 674.

Plata: Peso 13 gram. 3 decíg.

Nº 677—Como el número 674. Año • 1830 •

Plata: Peso 13 gram. 3 decíg.

Nº 678—Como el número 674 • 2—S • Año • 1830 •

Plata: Peso 6 gram. 3 decígr.

Nº 679—ANVERSO. Como el número 674.

REVERSO *Leyenda* **Republica Boliviana ₡ • 1830 • J • L •** *En el campo:* Como el número 674.

Plata: Peso 1 gram. 7 decíg.



Nº 680—ANVERSO *Leyenda* **Libre por la Constitucion.** *En el campo:* Busto de Bolívar, á la derecha. *Exergo:* BOLIVAR.

REVERSO *Leyenda* **Republica Boliviana • ₡ • 8—S • 1831 • J • L •** *En el campo:* Un cerro, una llama á la izquierda y una gavilla de trigo á la derecha; encima á la izquierda, sol radiante; debajo seis estrellas.

Oro: Peso 26 gram. 8 decíg.

Nº 681—ANVERSO *Leyenda Libre por la Constitucion.* *En el campo:* Busto laureado de Bolívar, á la derecha; abajo: BOLIVAR.

REVERSO *Leyenda Republica Boliviana* •  • 8—S • 1837 • L • M • *En el campo:* Un árbol entre dos llamas echadas; encima seis estrellas.

Plata: Peso 26 gram. 6 decíg.

Nº 682—ANVERSO *Leyenda Libre por la Constitucion.* *En el campo:* Busto de Bolívar á la derecha; debajo: BOLIVAR.

REVERSO *Leyenda Republica Boliviana* •  • 1—S • 1838 • L • M • *En el campo:* Un cerro teniendo á la izquierda una llama, á la derecha una gavilla de trigo, encima un sol radiante á la izquierda y debajo seis estrellas.

Oro: Peso 3 gram. 2 decígr.

Nº 683—ANVERSO. Como el número 681.

REVERSO *Leyenda Republica Boliviana* •  • 8—S • 1840 • L • R • *En el campo:* Como el número 682.

Plata: Peso 26 gram. 8 decíg.

Nº 684—ANVERSO. Como el número 682.

REVERSO *Leyenda Republica Boliviana* •  • 1840 • 1—R. *En el campo:* Como el número 682.

Oro: Peso 1 gram. 7 decíg.



Nº 685—ANVERSO *Leyenda* **Libre por la Constitucion.** *En el campo:* Cabeza laureada de Bolívar; debajo: BOLIVAR.

REVERSO *Leyenda* **Republica Boliviana • ₣ • 8—S • 1845 • R •** *En el campo:* Como el número 682.

Plata: Peso 26 gram. 8 decíg.



Nº 686—ANVERSO *Leyenda* **Libre por la Constitucion.** *En el campo:* Cabeza de Bolívar á la izquierda; debajo de ella: BOLIVAR.

REVERSO *Leyenda* **Republica Boliviana • ₣ • F • 1848 • M •** *En el campo:* Como el número 682 y á los lados 10 - 20, y nueve estrellas en lugar de seis.

Plata: Peso 26 $\frac{1}{2}$ gramos.

Nº 687—Como el anterior. Año • 1850 •

Plata: Peso 27 gram. 2 decíg.

Nº 688—Como el número 686, pero la cabeza de Bolívar laureada y del año • 1852 •

Plata: Peso 27 gramos.

Nº 689—ANVERSO *Leyenda Libre por la Constitucion.* *En el campo:* Cabeza laureada de Bolívar, á la izquierda; debajo de ella: BOLIYAR.

REVERSO *Leyenda Republica Boliviana • ₣ • 4—S • 1853 • M • F •* *En el campo:* Un árbol entre dos llamas echadas y encima nueve estrellas.

Plata: Peso 11 gram. 6 decígr.

Nº 690—Como el anterior. Año • 1854 •

Plata: Peso 13 gram. 4 decíg.

Nº 691—ANVERSO *Leyenda* Como el número 689. *En el campo:* Cabeza laureada de Bolívar, á la derecha; debajo de ella: BOLIVAR.

REVERSO. Como el número 684, pero del año • 1855 •

Oro: Peso 1 gram. 6 decíg.

Nº 692—Como el número 689. Año • 1856 •

Plata: Peso 13 gram. 3 decíg.



Nº 693—ANVERSO *Leyenda Libre por la Constitucion.* Peso

400 Gs. • *En el campo:* Cabeza laureada de Bolívar, á la izquierda; debajo: BOLIVAR.

REVERSO *Leyenda* **Republica Boliviana • ₣ • L 10 D 20 Gs. 1859 F. J.** *En el campo:* Un árbol entre dos llamas echadas y arriba en semicírculo nueve estrellas.

Plata: Peso 19 gram. 2 decíg.

Nº 694—ANVERSO *Leyenda* **Libre por la Constitucion.** *En el campo:* Cabeza laureada de Bolívar á la izquierda; debajo de ella: BOLIVAR. *Exergo:* **400 Gs.**

REVERSO *Leyenda* **Republica Boliviana • ₣ • 1860 • F. J.** *En el campo:* Un árbol entre dos llamas echadas; á los lados: **10 Ds.—20 Gs.**; arriba en semicírculo nueve estrellas.

Plata: Peso 19 gram. 9 decíg.

Nº 695—Como el anterior. Año • **1861** •

Plata: Peso 19 gram. 7 decíg.

Nº 696—Como el número 694. Año • **1862 • F • P •**

Plata: Peso 19 $\frac{1}{2}$ gramos.



Nº 697—Como el número 694. Año • **1863 • F • P •**

Plata: Peso 19 $\frac{1}{2}$ gramos.



Nº 698—ANVERSO *Leyenda* **Republica Boliviana.** *En el campo:* Escudo de armas de Bolivia y debajo nueve estrellas.

REVERSO *Leyenda* **La Union es la Fuerza.** **F. P. 1864.**
F. P. *En el campo:* En corona de laurel: **1 Boliviano**
500. Gs. 9. Ds. Fino.

Plata: Peso 24 gram. 8 decíg.

Nº 699—Como el anterior. Año • **1864.**

Plata: Peso 25 gramos.

Nº 700—Como el número 698, $\frac{1}{5}$ Boliviano. Año • **1864.**

Plata: Peso 4 gram. 8 decíg.

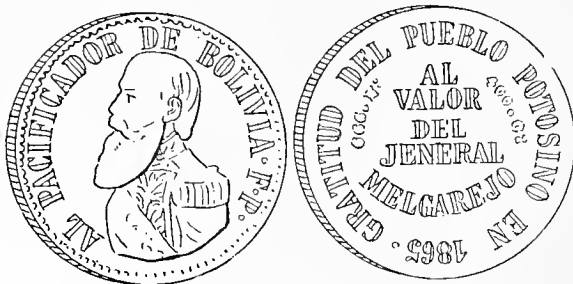

Nº 701—ANVERSO *Leyenda* **Al Pacificador de Bolivia • F • P •**
En el campo: Busto de Melgarejo, á la izquierda.

REVERSO *Leyenda* **Gratitud del Pueblo Potosino en**
1865 • En el campo: **Al Valor del Jeneral Melgarejo;**
á los lados: **666 • Ms. 400 • Gs.**

Plata: Peso 19 gram. 1 decíg.

Nº 702—Como el número 698. Año • **1866** •

Plata: Peso 25 gramos.

Nº 703—Como el número 698, once estrellas. Año • **1867** •

Plata: Peso 25 gramos.

Nº 704—Como el número 698. Año • **1868** •

Plata: Peso 25 gram. 1 decig.

Nº 705—ANVERSO. Como el número 698.

REVERSO *Leyenda* **La Union Hace la Fuerza E. R. 1870 • ₡ • En el campo: Un Boliviano 25 G^{ms.} 9 Ds. Fino**, en corona de laurel y roble.

Plata: Peso 25 gramos.

Nº 706—Como el número 705. Año • **1871** •

Plata: Peso 25 gramos.

Nº 707—Como el número 705. Año • **1872** •

Nº 708—ANVERSO. Como el número 705.

REVERSO *Leyenda* **La Union es la Fuerza • ₡ • 1872 • F • E • En el campo: Como el numero 705.**

Plata: Peso 24 gram. 6 decig.

Nº 709—Como el número 708. Año • 1873 •

Plata: Peso 25 gram. 2 decíg.

Nº 710—Como el número 708. Año • 1874 •

Plata: Peso 25 gramos.



Nº 711—ANVERSO. Como el número 698.

REVERSO *Leyenda* **La Union es la Fuerza.** • 1875 •
F. E. En el campo: Cinco Cent. 9 D. Fino. En corona de laurel y roble.

Plata: Peso 1 gram. 2 decíg.

Nº 712—Como el número anterior. Año • 1879 •

Plata: Peso 1 gram. 2 decíg.



Nº 713—ANVERSO *Leyenda* **Republica Boliviana.** *En el campo:* Escudo de armas de Bolivia; debajo nueve estrellas.

REVERSO *Leyenda* **La Union es la Fuerza.** *En el campo:* **1 Centavo.** Debajo un gajo de roble y otro de laurel cruzados: **A. Exergo: 1883.**

Cobre: Peso 4 gram. 9 decíg.



Nº 714—ANVERSO *Leyenda* **Republica Boliviana.** *En el campo:* Escudo de armas de Bolivia; debajo nueve estrellas.

REVERSO *Leyenda* **La Union es la Fuerza E. F.** *En el campo:* En corona de laurel y roble: **Veinte Cents. 9 Ds. Fino.** *Exergo:* **1883.**

Plata: Peso 4 gram. 6 decíg.

MEDALLAS

GOBIERNO INDEPENDIENTE



BATALLA DE AYACUCHO

Nº 715—ANVERSO *En el campo:* El cerro de Potosí, detrás sol radiante y « el libertador Bolívar colocado al término de una escala formada de fusiles, espadas, cañones y banderas en aptitud de fijar sobre la cima de dicho cerro la gorra de la libertad». *Exergo:* **Potosi.**

REVERSO *En el campo:* **La República Bolívar Agradecida al Heroe Cuyo Nombre Lleva**, en guirnalda de oliva y laurel.

Plata: Peso 29 gram. 2 decíg.

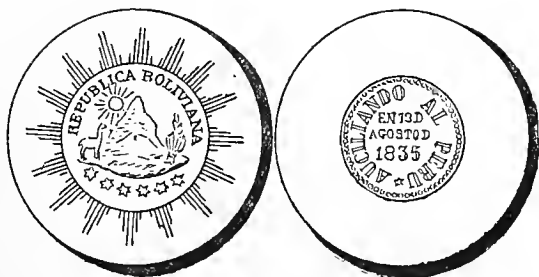

Nº 716—ANVERSO *Leyenda* **Republica Boliviana.** *En el campo:* El cerro de Potosí, teniendo á la derecha una gavilla de trigo, á la izquierda una llama y del mismo lado, encima, el sol radiante; debajo seis estrellas. El todo encerrado dentro de círculo rodeado de 16 puntas.

REVERSO *En el campo:* Círculo con la inscripción: **Auxiliando al Perú * En 13 d Agosto d 1835.**

Plata: Peso 24 gram. 2 decíg.



BATALLA DE YANACOCHA

Nº 717—ANVERSO *En el campo:* **Vencedor en Yanacocha,** en guirnalda de palma y laurel.

REVERSO *En el campo:* Escudos de armas de Bolivia y del Perú.

Plata: Peso 12 $\frac{1}{2}$ gramos.

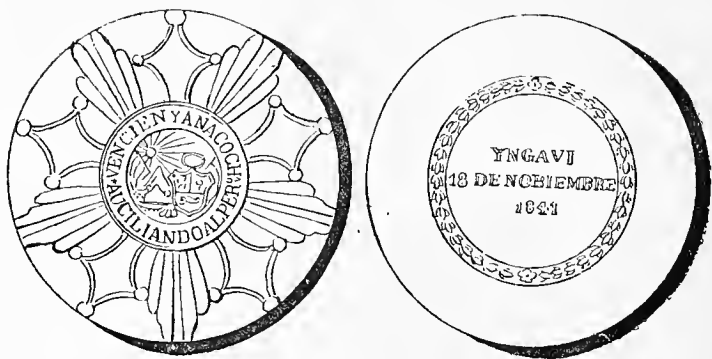

BATALLA DE YNGAVI

Nº 718—ANVERSO *En el campo:* **Yngavi 18 de Noviembre 1841**, dentro de corona.

REVERSO *En el campo:* Cruz de cinco brazos y en sus ángulos hojas, al parecer de palma; en el centro estan las armas del Perú y Bolivia rodeadas de la inscripción: **Vencien Yanacochoa. • Auciliando al Perú.**

Plata: Peso 44 gram. 2 decíg.

Nº 719—ANVERSO *Leyenda* **Al Defensor D la Independencia Nacional.** *En el campo:* Monumento en el que se levanta una columna con una bandera; debajo: **D 1841.**

REVERSO *Leyenda* **Gratitud del Departamento D Potosi.** *En el campo:* Cerros y un sol radiante; debajo: **En 18 D • N •**

Plata: Peso 3 $\frac{1}{2}$ gramos.



Nº 720—ANVERSO *Leyenda* **Al Ilustre Vencedor D • Yngavi.** *En el campo:* Cabeza de Ballivian, á la derecha.

REVERSO *Leyenda* **Los Azogueros** **D** Departamento
D Potosí. *En el campo:* Un cerro; debajo: 1842.

Plata: Peso 3 gram. 3 decíg.



Nº 721—ANVERSO *Leyenda* **El Departamento de Potosí.** *En el campo:* **Al General Belzu** ★ Un gajo de laurel arriba y otro abajo. *Exergo:* 1849.

REVERSO *Leyenda* **Union ★ Comercio ★ Libertad ★ Gloria.** *En el campo:* Dos manos unidas que sostienen el caduceo de Hermes con el gorro frigio, una espada y una palma.

Plata: Peso 3 $\frac{1}{2}$ gramos.



Nº 722—ANVERSO *Leyenda* **M. I. Belzú Presidente Constitucional de Bolivia • 1850 •** *En el campo:* Busto de Belzú, á la izquierda.

REVERSO *Leyenda* **La Fuerza Nacional Triunfo de la Anarquía.** *En el campo:* Hércules con una masa en la mano derecha y una antorcha en la izquierda, teniendo á sus piés la Hidra de Lerna vencida.

Plata: Peso 13 $\frac{1}{2}$ gramos.

Nº 723—ANVERSO *Leyenda* **La Capital de Potosi.** *En el campo:* Indio sentado á la izquierda con un cuerno de la abundancia en la mano izquierda y un gajo de oliva en la derecha. *Exergo:* ABUNDANCIA EN LA PAZ.

REVERSO *Leyenda* **Al IV Aniversario de Yngavi.** *En el campo:* Una columna y debajo: **18 de Noviembre de 18....**

Plata: Peso 3 gram. 1 decíg.



Nº 724—ANVERSO *Leyenda* **Al Ser Supremo que Salvó á Bolivia.** *En el campo:* Un templo circular del que parten rayos luminosos. *Exergo:* **En 6. d Setiembre de 1850.**

REVERSO *Leyenda* **El Departamento de Potosi en 18..2.** *En el campo:* La Fama sobre nubes, llevando en la mano izquierda una corona con la inscripción: EL GRAL. BELZÚ y en la trompeta una banderola en que se lee: VIVA BOLIVIA.

Plata: Peso 26 gram. 8 decíg.

Nº 725—Como la anterior, pero en la banderola en lugar de VIVA, una estrella.

Plata: Peso 11 gram. 6 decíg.

Nº 726—Como el número 724, sin banderola.

Plata: Peso 3 $\frac{1}{2}$ gramos.

Nº 727—ANVERSO *Leyenda* **Jurada en 28 de Octubre de 1851.**

En el campo: Libro abierto en el que se lee: CONSTITUCION BOLIVIANA.

REVERSO *Leyenda* **Republica Boliviana.** *En el campo:* Un cerro teniendo á la derecha una gavilla de trigo, á la izquierda una llama y del mismo lado encima, sol radiante. Debajo nueve estrellas.

Plata: Peso 3 gram. 4 decíg.

Nº 728—ANVERSO *Leyenda* **Los Empleados de Potosi Al Pre-**

sidente • M. I. Belzú • *En el campo:* La República sentada á la izquierda, teniendo á su costado un escudo (*inscripción borrada*), en sus faldas dos niños que abraza y mirando al sol radiante á la derecha.

REVERSO *Leyenda* **La Providencia Persigue el Crimen • 1852 •** *En el campo:* Figura al parecer simbólicando el crimen y en actitud de arrojarse al mar. A la izquierda sale una espada de las nubes.

Plata: Peso 6 gram. 3 decíg.

Nº 729—ANVERSO *Leyenda* **Al Presidente de la República.** *En*

el campo: Sol radiante.

REVERSO *Leyenda* **Los Azogueros del Departamento de Potosi.** *En el campo:* El cerro de Potosí y debajo dos cuernos de la abundancia.

Plata: Peso 3 gram. 3 decíg.

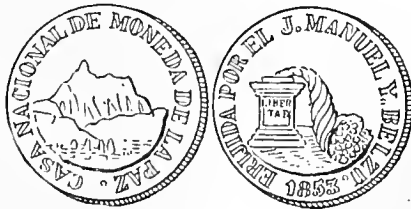

Nº 730—ANVERSO *Leyenda* **Casa Nacional de Moneda de La Paz.** *En el campo:* Cerros y debajo una ciudad.

REVERSO *Leyenda* **Erijida por el J. Manuel I. Belzú**
• 1853 • *En el campo:* Un pedestal con la inscripción:
LIBERTAD y del que sale un cuerno de la abundancia.

Plata: Peso 6 $\frac{1}{2}$ gramos.

Nº 731—Como la anterior.

Plata: Peso 3 gram. 3 decíg.

Nº 732—ANVERSO *Leyenda* **Potosi al Ilustre Jefe de Bolivia.**
En el campo: Un angel en actitud de coronar el busto de
Belzú que descansa en un pedestal.

REVERSO *Leyenda* **24 de Diciembre de 1853.** *En el*
campo: El cerro de Potosí en cuya cima hay un cóndor; á
los lados ramas de laurel.

Plata: Peso 3 gram. 3 decíg.

Nº 733 —ANVERSO *Leyenda* **M. I. Belzú Presidente Constitu-**
cional. Potosi 1854. *En el campo:* Cabeza de Belzú, á
la izquierda sobre nubes y entre dos gajos de laurel.

REVERSO *Leyenda* **La Patria Al Ilustre Defensor D**
su Independencia. *En el campo:* La Caridad con tres
niños; al pié un cuerno de la abundancia.

Oro: Peso 3 gram. 3 decíg.

Nº 734—Como la anterior.

Plata: Peso 3 gram. 3 decíg.

Nº 735—ANVERSO *Leyenda* **Al Ilustre Jefe de la Nacion • M.**
I. B. *En el campo:* Muger sentada coronando con la izquierda
la cabeza de Belzú que descansa en un pedestal, y en la
mano derecha un cuerno de la abundancia.

REVERSO *Leyenda* **La Heroica Ciudad de la Paz en 1854.** *En el campo:* Aguila que lleva en el pico un gajo de oliva; debajo cadenas rotas.

Plata: Peso 3 $\frac{1}{2}$ gramos.

Nº 736—ANVERSO *Leyenda* **Los Empleados de Potosi.** *En el campo:* **Al Salvador de la Dignidad Nacional;** entre ramas de laurel.

REVERSO *En el campo:* La República sentada de frente, sosteniendo con la mano derecha una bandera en que se lee: BOLIVIA; á la derecha un pedestal en que descansa un cóndor; á los lados un gajo de palma y otro de laurel. *Exergo:* **En 1854.**

Plata: Peso 3 gram. 6 decíg.

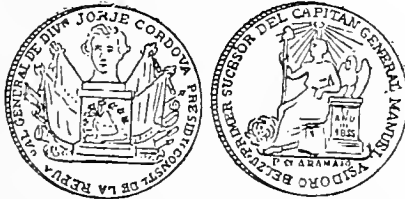

Nº 737—ANVERSO *Leyenda* **Al General de Divn. Jorge Cordova Presidte. Constl. de la Repua.** • *En el campo:* Pedestal con el escudo boliviano y en el que descansa el busto de Córdoba, de frente; á los lados banderas y trofeos militares.

REVERSO *Leyenda* **Primer Sucesor del Capitan General Manuel Isidoro Belzú.** *En el campo:* La República sentada á la derecha, apoyando su brazo izquierdo en un pedestal en el que hay un cóndor y la inscripción: **Año de 1855;** en la mano derecha sostiene el asta con el gorro frigio; encima un sol radiante.

Plata: Peso 7 gramos.

Nº 738—ANVERSO *Leyenda* **El Congreso Extraordinario no Admite.** *En el campo:* Mesa del Congreso bajo dosel, ocupada por los Presidentes de la República y del Congreso; al rededor escaños en el que estan sentados varios diputados.

REVERSO *Leyenda* **La Renuncia del Presidente de la República.** *En el campo:* Un ángel esparciendo flores sobre el pueblo; debajo **1855.**

Plata: Peso 6 gram. 3 decíg.

Nº 739—ANVERSO *Leyenda* **Al S. Presid. Constitucional J. Cordova.** *En el campo:* Cabeza de Córdoba, de frente.

REVERSO *Leyenda* **Los Empleados de la Casa de Moneda.** *En el campo:* **Paz 1856** • entre ramas de laurel.

Plata: Peso 3 gramos.

Nº 740—ANVERSO *Leyenda* **Bolivia al Presidente Constitucional Jorge Cordova.** *En el campo:* La República sentada sobre un Cóndor á la derecha, teniendo en las manos la banda presidencial; debajo nubes.

REVERSO *Leyenda* **Al Aniversario de la Trasmision Legal • 1856 •** *En el campo:* Armas de Bolivia; debajo nueve estrellas.

Plata: Peso 6 gram. 8 decíg.

Nº 741—Como la anterior.

Plata: Peso 3 gram. 2 decíg.

Nº 742—ANVERSO *Leyenda* **A S. E. El P. G. de Bolivia Jorge Cordova • 1857 •** *En el campo:* San Jorge y el dragón.

REVERSO *Leyenda* **Los Empleados de la C. N. de Moneda de la Paz.** *En el campo:* Un Cóndor descansando sobre dos ramas de laurel.

Plata: Peso 3 gramos.

Nº 743—ANVERSO *Leyenda* **Al Natalicio del Jefe Supremo.** *En el campo:* Angel que sale de un grupo de nubes, llevando en su mano derecha una corona, para colocar en la cabeza que descansa en un pedestal á la izquierda. *Exergo:* 1857.

REVERSO *Leyenda* **Recuerdo del Pueblo Potosino.** *En el campo:* Cónдор con un gajo de laurel en el pico; encima nueve estrellas; debajo, el cerro de Potosí con el sol radiante en la cumbre y á los lados la llama y la gavilla de trigo.

Plata: Peso 3 $\frac{1}{2}$ gramos.

Nº 744—ANVERSO *Leyenda* ★ **El Pueblo D Cbba • al Vencedor D Sn. Juan •** *En el campo:* Busto de Cordova, á la izquierda.

REVERSO *Leyenda* ★ **Salvó la Constitucion de 1861 ★** *En el campo:* La Libertad de pié, teniendo en la derecha un pergamino enrollado en sus extremos y en el que está inscrita la palabra: CONSTITUCION, y en la mano izquierda el asta con el gorro frigio.

Plata: Peso 9 gram. 8 decíg.



Nº 745—ANVERSO *Leyenda* **Al Presidente G^l. de la Republica • 1863 •** *En el campo:* Busto á la izquierda, debajo: *J. F. M. de Achá.*

REVERSO *Leyenda* **Obsequio del Pueblo de Cochabamba.** *En el campo:* Armadura de la que salen dos banderas, dos lanzas y dos espadas; arriba un Cónдор.

Plata: Peso 4 gram. 7 decíg.

Nº 746—ANVERSO *Leyenda* **D. M. D. Muñoz Secretario Jral. de Estado.** *En el campo:* Cabeza á la izquierda, entre gajos de laurel.

REVERSO *Leyenda* **Al Ilustre Colaborador del Jral. Melgarejo.** *En el campo:* Un Cóndor y gajo de laurel.

Plata: Peso 4 gram. 8 decíg.



Nº 747—ANVERSO *Leyenda* **El Jeneral Melgarejo al Valor y Lealtad ★ De los Defensores de la Causa de Diciembre 1865.** *En el campo:* Busto de Melgarejo, á la izquierda.

REVERSO *En el campo:* **Dibre. 28—Enero 31—Marzo 27 — Setbre. 5,** en guirnalda de laurel y roble. Encima, triángulo radiante; adentro un ojo.

Cuelga de un Cóndor en cuyas garras tiene gajos de laurel y roble.

Oro: Peso 27 gram. 3 decíg.

Nº 748—ANVERSO *Leyenda* **A los Pacificadores de Bolivia.** *En el campo:* Bustos á la izquierda, con la inscripción: **Muñoz** á la derecha y **Melgarejo** á la izquierda; éste laureado.

REVERSO *Leyenda* ★ **Cantería de Potosí Setiembre 5 de 1865.** *En el campo:* **Al Valor y al Talento;** debajo nueve estrellas.

Plata: Peso 9 gram. 7 décig.

Nº 749—Como la anterior.

Plata: Peso 4 gram. 3 décig.

Nº 750—ANVERSO *Leyenda* **Entrada de S. E. el Presidente • Gral. Melgarejo •** *En el campo:* Cabeza de Melgarejo, á la izquierda.

REVERSO *Leyenda* **En 20 de Diciembre de 1867 • Potosí •** *En el campo:* El cerro de Potosí; en la cumbre á la izquierda sol radiante y debajo la ciudad.

Plata: Peso 10 gram. 1 décig.

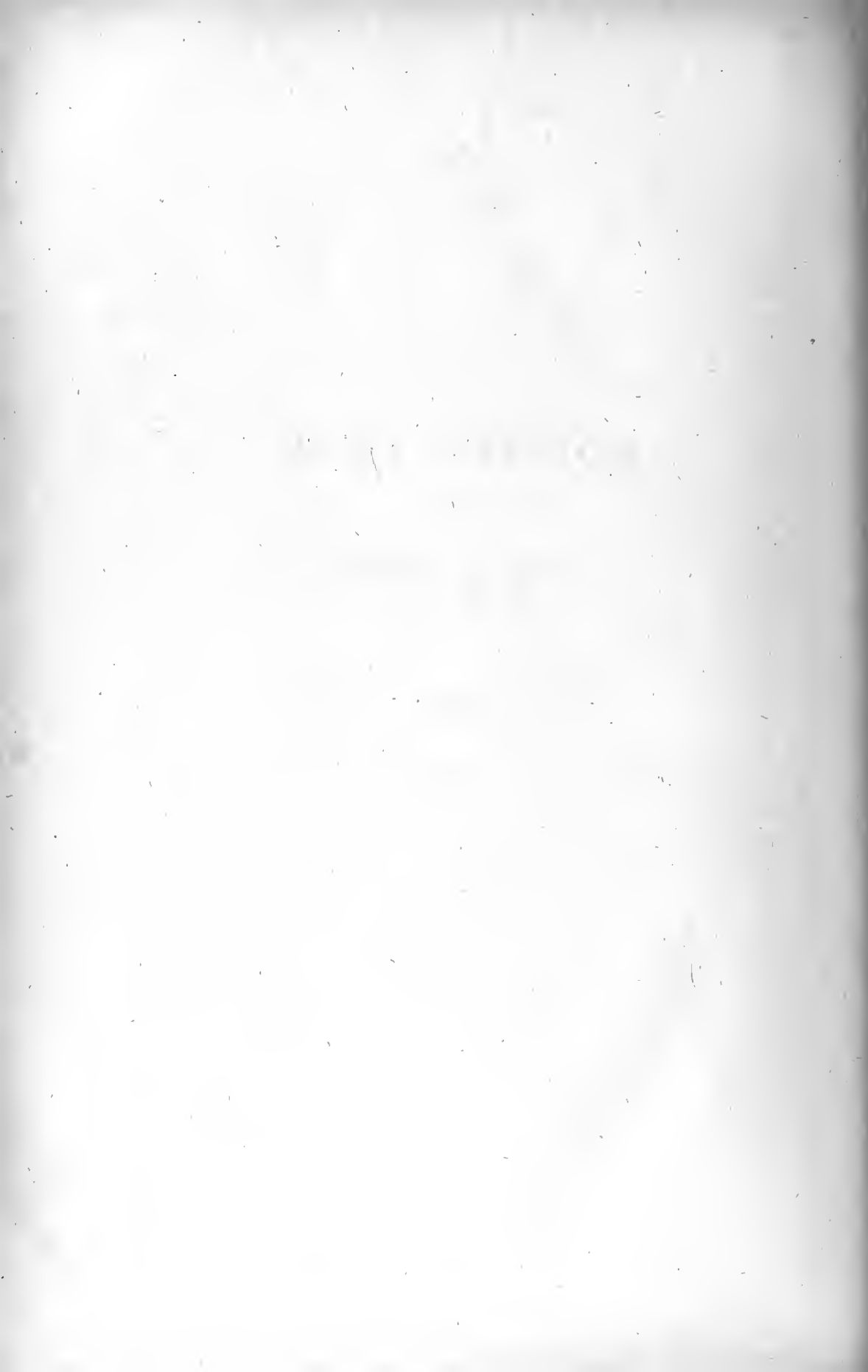

BOLIVIA—PERÚ

CONFEDERACION

MONEDAS

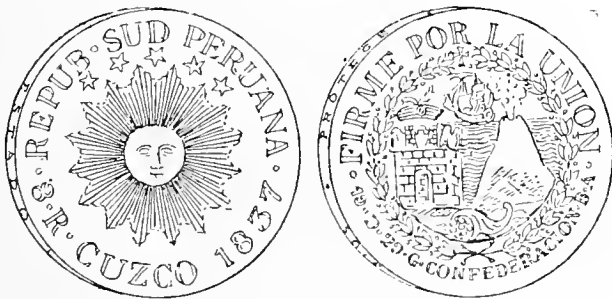

Nº 751—ANVERSO *Leyenda* **Repub • Sud Peruana • 8 • R • Cuzco**
1837 • *En el campo:* Un sol, teniendo arriba cinco estrellas.

REVERSO *Leyenda* **Firme por la Union • 10 • D • 20 • G •**
Confederacion • B • A • *En el campo:* Volcan en erupción
á la derecha; un castillo supeditado por un birrete adornado
con dos plumas, á la izquierda; un cuerno de la abundancia
adelante; al fondo, el mar en que se vé un navío de vela;
encima una cruz y el todo en láurea. *En el cordonillo:*
DIOS+PROTEGE+EL ESTADO+

Plata: Peso 27 gramos.



Nº 752—ANVERSO. Lo mismo que el anterior.

REVERSO *Leyenda* **Firme por la Union • 10 D • 20 G •
Federation • B • A •** *En el campo y en el cordoncillo:* Como
el anterior.

Plata: Peso 27 gramos.

Nº 753—ANVERSO *Leyenda* **Repub • Sud Peruana • 8 • R • Cuzco
1838 •** *En el campo:* Como el anterior.

REVERSO *Leyenda* **Firme por la Union • 10 • D • 20 •
G • Confederacion • M • S •** *En el campo y en el cordoncillo:*
Como el anterior.

Plata: Peso 27 gramos.



Nº 754—ANVERSO *Leyenda* **Est • Nor - Peruano • M • 8 R • M •
1838 •** *En el campo:* Escudo de armas del Perú.

REVERSO *Leyenda* **Firme y Feliz por la Union.** *En
el campo:* La Libertad de pié teniendo en la mano derecha

el asta con el gorro frigio y la izquierda descansa sobre un escudo en que se lee: EN LIBERTAD.

Plata: Peso 25 gram. 6 decíg.

Nº 755—ANVERSO *Leyenda* **Repub Sud Peruana 4 R • Areq • 1838 •** *En el campo:* Un sol y encima cinco estrellas.

REVERSO *Leyenda* **Firme por la Union • Confederacion • M • V •** *En el campo:* Como el número 753.

Plata: Peso 12 gram. 6 decíg.

Nº 756—Como el anterior.

Plata: Peso 13 gram. 2 decíg.

MEDALLAS



Nº 757—ANVERSO *En el campo:* Cabeza del General Santa Cruz, á la derecha; teniendo á los lados: palmas, laureles, banderas y trofeos militares. *Exergo:* **Santa Cruz ★ 1838 ★**

REVERSO *Leyenda* **El Cuzco al Invicto Protector de la Confederacion.** *En el campo:* Un castillo supeditado por un birrete con dos plumas; encima á los lados dos pelícanos y arriba cinco estrellas; el todo dentro de corona de laurel.

Plata: Peso 26 gram. 3 decigr.



Nº 758—ANVERSO *Leyenda Nos Das la Gloria y la Paz.* *En el campo:* Indio de pié con una palma en la mano derecha y en la izquierda un cuerno de la abundancia. *Exergo:* 1838.

REVERSO *Leyenda Nosotros el Corazon • Departamento Potosi •* *En el campo:* Muralla entre montañas; debajo: **Al Vencedor de Yanacocha Socabaya y Pasificador en Paucarpata.** Arriba, un sol radiante. *En el cordoncillo:* EN TI DEPOSITAMOS LA SUERTE DE BOLIVIA.

Plata: Peso 6 gram. 7 decíg.

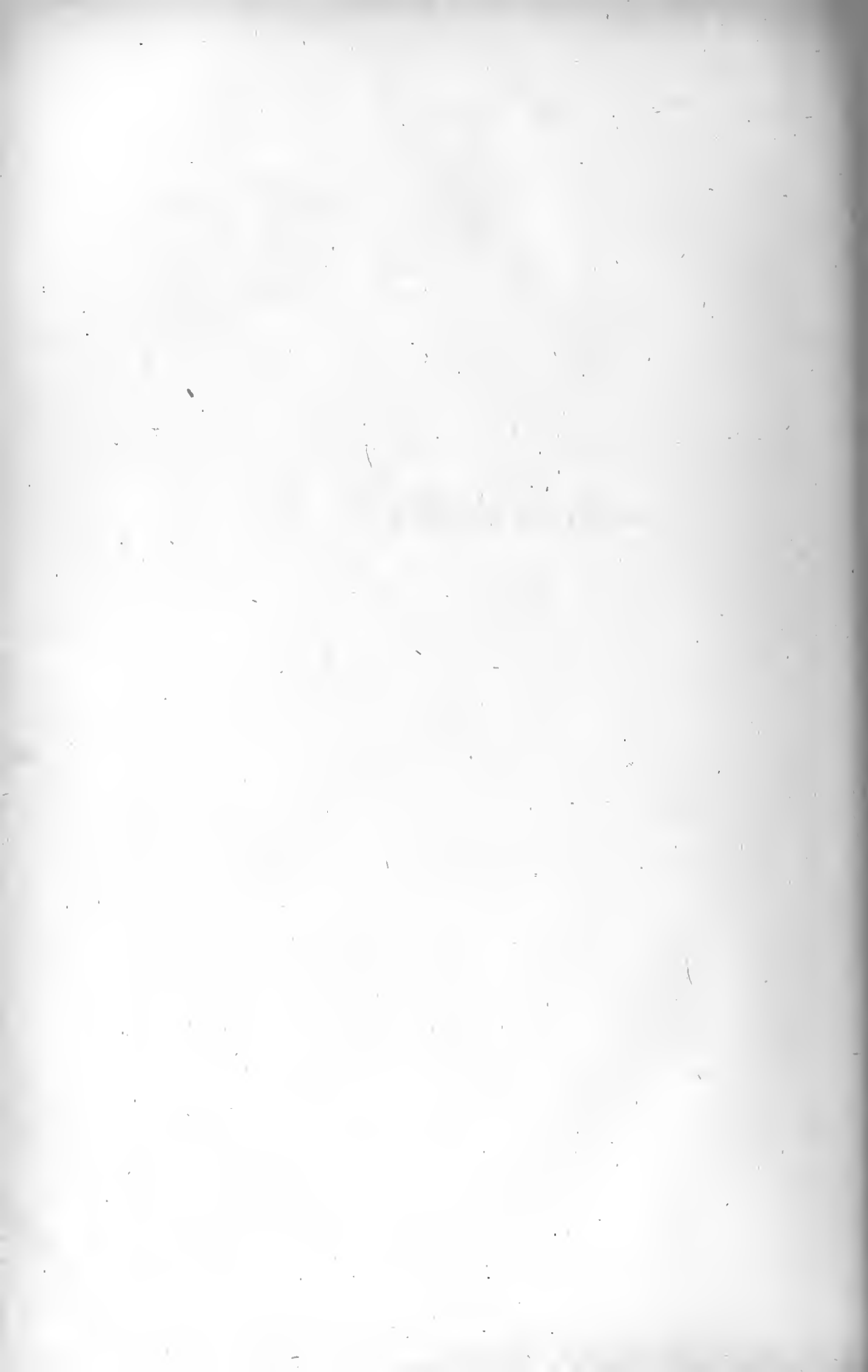

B R A S I L



MONEDAS DE ORO

GOBIERNO COLONIAL

PEDRO II

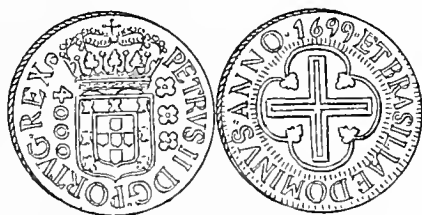

Nº 759—ANVERSO *Leyenda* **Petrvs • II • D G Portvg • Rex •** *En el campo:* Escudo de armas de Portugal, teniendo á la izquierda la cifra **4000** y á la derecha tres flores.

REVERSO *Leyenda* **Et Brasiliae • Dominvs • Anno • 1699 •** *En el campo:* Cruz de San Jorge entre orla de cuatro semi-círculos.

Reis fuertes 4.000: Peso 8 gramos.

JUAN V

Nº 760—ANVERSO *En el campo:* Cabeza laureada del Rey D. Juan V. á la derecha; debajo **M** (*Minas*).

REVERSO *Leyenda* Ioan • V • D • P • Rex. *En el campo:*
Corona real, debajo: • 1734 •

Reis fuertes 400. Peso 1 gramo.

J O S É I



Nº 761—ANVERSO *Leyenda* Josephus • I • D • G • Port • et • Alg •
Rex. *En el campo:* Cabeza laureada del Rey, á la derecha;
debajo **R** (*Río de Janeiro*). *Exergo:* 1768.

REVERSO *En el campo:* Escudo de armas de Portugal con
ornamentos.

Reis fuertes 6.400: Peso 14 gramos.

MARIA I^a. Y PEDRO III



Nº 762—ANVERSO *Leyenda* Maria • I • et Petrus • III • D • G •
Port • et • Alg • Reges. *En el campo:* Bustos laureados de
los reyes á la derecha. *Exergo:* 1783 **R** (*Río de Janeiro*).

REVERSO *En el campo*: Escudo de armas de Portugal, con ornamentos.

Reis fuertes 6.400: Peso 14 gramos.

JUAN VI PRÍNCIPE REGENTE



Nº 763—ANVERSO *Leyenda* **Joannes • D • G • Port • et • Alg • P • Regens.** *En el campo*: Escudo de armas de Portugal; á la izquierda la cifra • 4000 • y á la derecha tres flores.

REVERSO *Leyenda* **Et Brasiliæ • Dominus • Anno • ★ 1812 ★** *En el campo*: Cruz de San Jorge entre orla de cuatro semicírculos.

Reis fuertes 4.000: Peso 8 gramos.

JUAN VI REY



Nº 764—ANVERSO *Leyenda* **Joannes • VI • D • G • Port • Brasil • et • Alg • Rex.** *En el campo*: Busto laucado del Rey, á la derecha. *Exergo*: 1822.

REVERSO *En el campo*: Escudo de armas del reino unido de Portugal y Brasil, entre ramas de laurel y encina.

Reis fuertes 6.400: Peso 14 gramos.

G O B I E R N O I N D E P E N D I E N T E

P E D R O I I



Nº 765—ANVERSO *Leyenda* **Petrus. II. D. G. Const. Imp. et. Perp. Bras. Def. ★ 1832 R ★** *En el campo:* Cabeza del Emperador, á la derecha.

REVERSO *Leyenda* **In ★ Hoc ★ Signo ★ Vinces ★ 6400 ★**
En el campo: Escudo de armas del Brasil.

Reis 6.400: Peso 14 gramos.



Nº 766—ANVERSO *Leyenda* **Petrus. II. D. G. C. Imp. et Perp. Bras. Def. Exergo: 1834.** *En el campo:* Cabeza del Emperador á la derecha.

REVERSO *En el campo:* Escudo de armas del Brasil. Arriba:
IN. HOC. S. VINCES.

Reis 10.000: Peso 14 gram. 2 decíg.



Nº 767—ANVERSO *Leyenda* **Petrus. II. D. G. C. Imp. et Perp. Bras. Def.** *En el campo:* Busto del Emperador á la izquierda, vestido de uniforme militar. *Exergo:* 1847.

REVERSO *En el campo:* Escudo de armas del Brasil. Arriba: IN. HOC. S. VINCES.

Reis 10.000: Peso 14 gramos.



Nº 768—ANVERSO *Leyenda* **Petrus II. D. G. C. Imp. et Perp. Bras. Def.** *En el campo:* Busto del Emperador con manto, á la derecha. *Exergo:* 1849.

REVERSO *En el campo:* Escudo de armas del Brasil; arriba en línea horizontal, la inscripción: IN. HOC. S. VINCES, borrada.

Reis 20.000: Peso 19 gramos.



Nº 769—Como el anterior.

Reis 10.000: Peso 9 gramos.

Nº 770—Como el número 768. Año • 1850 •

Reis 20.000: Peso 17 gram. 8 decíg.

Nº 771—Como el número 768. Año • 1850 •

Reis 10.000: Peso 8 gram. 9 decíg.



Nº 772—ANVERSO *Leyenda* **Petrus II. D. G. C. Imp et Perp Bras. Def. 1851.** *En el campo:* Cabeza del Emperador á la izquierda.

REVERSO *En el campo:* Escudo de armas del Brasil; arriba en semicírculo: IN HOC SI-GNO VINCES.

Reis 20.000: Peso 17 $\frac{1}{2}$ gramos.

Nº 773—Como el número 768. Año • 1851 •

Reis 20.000: Peso 17 gram. 7 decíg.

Nº 774—Como el número 768. Año • 1851 •

Reis 10.000: Peso 9 gramos.

Nº 775—Como el número 772. Año • 1852 •

Reis 20.000: Peso 17 gram. 7 decíg.

Nº 776—Como el número 772. Año • **1853** •

Reis 20.000: Peso 17 gram. 7 decíg.



Nº 777—Como el número 772. Año • **1853** •

Reis 10.000: Peso 8 gram. 8 decíg.

Nº 778—Como el número 772. Año • **1854** •

Reis 20.000: Peso 17 gram. 8 decíg.

Nº 779—Como el número 772. Año • **1854** •

Reis 10.000: Peso 8 gram. 8 decíg.



Nº 780—Como el número 772. Año • **1854** •

Reis 5.000: Peso 4 gram. 3 decíg.

Nº 781—Como el número 772. Año • **1855** •

Reis 20.000: Peso 17 gram. 8 decíg.

Nº 782.—Como el número 772. Año • **1855** •
Reis 10.000: Peso 8 gram. 8 decíg.

Nº 783.—Como el número 772. Año • **1855** •
Reis 5.000: Peso 4 gram. 4 decíg.

Nº 784.—Como el número 772. Año • **1856** •
Reis 20.000: Peso 17 gram. 7 decíg.

Nº 785.—Como el número 772. Año • **1856** •
Reis 10.000: Peso 8 gram. 9 decíg.

Nº 786.—Como el número 772. Año • **1857** •
Reis 20.000: Peso 17 gram. 8 decíg.

Nº 787.—Como el número 772. Año • **1859** •
Reis 20.000: Peso 17 gram. 8 decíg.

Nº 788.—Como el número 772. Año • **1860** •
Reis 20.000: Peso 17 gram. 8 decíg.

Nº 789.—Como el número 772. Año • **1867** •
Reis 20.000: Peso 17 gram. 8 decíg.

Nº 790—Como el número 772. Año • 1889 •

Reis 20.000: Peso 17 gram. 8 decíg.

REPÚBLICA



Nº 791—ANVERSO *Leyenda* **Republica dos Estados Unidos do Brazil** ★ 1889 ★ *En el campo:* Busto de la Libertad á la izquierda.

REVERSO *Leyenda* **Ordem e Progreso** ★ 15 de Novembro de 1889. *En el campo:* Dentro de círculo, 21 estrellas y dentro de otro círculo concéntrico, la constelación del Crucero.

Reis 20.000: Peso 17 gram. 8 decíg.

Nº 792—ANVERSO. Como el número anterior.

REVERSO *Leyenda* ★ **Ordem e Progreso**. *En el campo:* Estrella de cinco puntas radiante sobre corona de café y tabaco; del ángulo que forman las dos puntas inferiores, sale una espada. En el centro de la estrella dentro de círculo, 21 estrellas y en otro círculo concéntrico, la constelación del Crucero. Debajo dos fajas en que se lee: ESTADOS UNIDOS DO BRASIL • 15 DE NOVEMBRO DE 1889. *Exergo:* 10000 Reis.

Reis 10.000: Peso 8 gram. 9 decíg.

MONEDAS DE PLATA

GOBIERNO COLONIAL

PEDRO II



Nº 793—ANVERSO *Leyenda* **Petrvs • II • D • G • Port • Rex • et • Bras • D •** *En el campo:* Escudo de armas de Portugal, teniendo á la izquierda la cifra **640** y á la derecha tres flores; á los lados de la corona la fecha **16-95**.

REVERSO *Leyenda* **Svbq • Sign • Nata • Stab.** (*Sobre esta señal — la cruz — nació y permanecerá*). *En el campo:* Esfera armilar asentada sobre la cruz de la Orden de Cristo.

Reis fuertes 640: Peso 18 gram. 7 decíg.

Nº 794—Como la anterior.

Reis fuertes 640: Peso 15 gram. 2 decíg.

Nº 795—ANVERSO *Leyenda* Como el numero 793. *En el campo:* Escudo de armas de Portugal, teniendo á la izquierda la cifra **320** y á la derecha dos flores; á los lados de la corona la fecha **16-95**.

REVERSO. Como el número 793.

Reis fuertes 320: Peso 8 gram. 9 décigr.

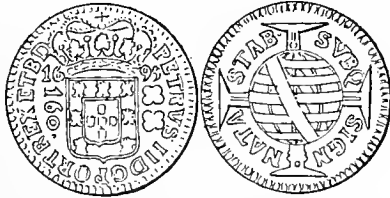

Nº 796—ANVERSO *Leyenda* **Petrus II D G Port Rex et B D.** *En el campo:* Escudo de armas de Portugal, teniendo á la izquierda la cifra **160** y á la derecha dos flores. A los lados de la corona la fecha **16-95**.

REVERSO. Como el número 793.

Reis fuertes 160: Peso 3 gram. 8 décigr.

Nº 797—Como el número 793. Año • **1696** •

Reis fuertes 640: Peso 18 gram. 7 décigr.

Nº 798—ANVERSO. Como el número 793. Año • **1700** •

REVERSO *En el campo:* Como el número 793, pero en el centro de la esfera hay una **P** (*Pernambuco*).

Reis fuertes 640: Peso 19 gram. 4 décigr.

Nº 799—Como el número 793. Año • **1700** •

Reis fuertes 320: Peso 8 gram. 8 décigr.

Nº 800—Como el número 798. Año • 1701 •

Reis fuertes 640: Peso 18 gram. 2 decíg.

JUAN V



Nº 801—ANVERSO *Leyenda* **Ioannes V. D G. Port. Rex. E. Bras. D.** *En el campo:* Escudo de armas de Portugal, teniendo á la izquierda la cifra • 640 • y á la derecha tres flores. A los lados de la corona la fecha 17-48.

REVERSO *Leyenda* **Svbq. Sign. Nata. Stab.** *En el campo:* Esfera armilar asentada sobre la cruz de la Orden de Cristo. En el centro de la esfera hay la letra **R** (*Río de Janeiro*).

Reis fuertes 640: Peso 18 gram. 3 decíg.



Nº 802—ANVERSO *Leyenda* **Ioannes V. D G. Port. Rex. E. B. D.** *En el campo:* Escudo de armas de Portugal, teniendo á la izquierda la cifra • 80 • y á la derecha una flor. A los lados de la corona la fecha 17-48.

REVERSO Como el anterior, sin la letra.

Reis fuertes 80: Peso 2 gramos.

Nº 803—ANVERSO *Leyenda* Como el número 801. *En el campo:* Escudo de armas de Portugal; cifra • 320 • dos flores y fecha 17-48.

REVERSO Como el número anterior.

Reis fuertes 320: Peso 8 gram. 7 decíg.

Nº 804—Como el número 801. Año • 1748 •

Reis fuertes 160: Peso 4 gramos.

Nº 805—Como el número 801. Año • 1749 •

Reis fuertes 320: Peso 9 gramos.

Nº 806—Como el número 801. Año • 1749 • sin la letra R.

Reis fuertes 320: Peso 9 gram. 2 decíg.

Nº 807—Como el número 801. Año • 1750 •

Reis fuertes 320: Peso 9 gramos.

JOSÉ I



Nº 808—ANVERSO *Leyenda* **Josephus • I • D • G • P • Rex • T • Brasi • D •** *En el campo:* Escudo de armas de Portugal; á la izquierda 320 y á la derecha dos flores. A los lados de la corona la fecha 17-51.

REVERSO *Leyenda Sv bq. Sign. Nata Stab.* *En el campo:* Esfera armilar asentada sobre la cruz de la Orden de Cristo; dentro de la esfera—**R.**

Reis fuertes 320: Peso 9 gram. 1 decíg.

Nº 809—ANVERSO *Leyenda* Como el número anterior. *En el campo:* Escudo de Portugal, á la derecha tres flores y á la izquierda **• 160 •**. A los lados de la corona: **17-52.**

REVERSO. Como el número anterior, sin la letra.

Reis fuertes 160: Peso 4 gram. 2 decíg.

Nº 810—Como el número 808. Año **• 1753 •**.

Reis fuertes 320: Peso 9 gram. 4 decíg.

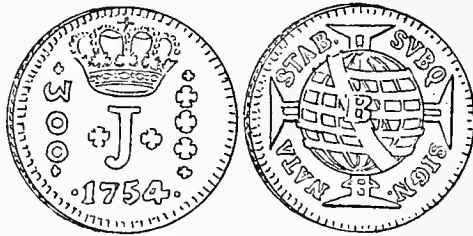

Nº 811—ANVERSO *En el campo:* La letra **J**, entre dos flores, timbrada de corona real; debajo la fecha **• 1754 •** á la izquierda **★ 300 ★** y á la derecha tres flores.

REVERSO *Leyenda Sv bq. Sign. Nata Stab.* *En el campo:* Esfera armilar asentada sobre la cruz de la Orden de Cristo; en el centro la letra **B** (*Bahía*).

Reis fuertes 300: Peso 8 gram. 3 decíg.

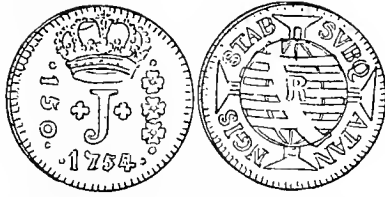

Nº 812—Como la anterior, pero acuñada en Río. Año • 1754 •
Reis fuertes 150: Peso 4 gram. 1 decíg.



Nº 813—Como el número 811. Año • 1754 •
Reis fuertes 75: Peso 2 gramos.



Nº 814—Como el número 811. Año • 1755 • y con la letra **R** en la esfera.

Reis fuertes 600: Peso 17 gram. 7 decíg.

Nº 815—Como el número 811. Año • 1755 • pero al lado izquierdo de la **J** del anverso, tiene un pequeño sello con las armas de Portugal.

Reis fuertes 600: Peso 17 gram. 4 decíg.

Nº 816—Como el número 811, sin el sello. Año • **1756** •
Reis fuertes 600: Peso 17 gram. 7 decíg.

Nº 817—Como el número 811, sin la letra **R**. Año • **1756** •
Reis fuertes 320: Peso 9 gramos.

Nº 818—Como el número 811, con el sello con las armas de Portugal sobre la **J**. Año • **1757** •
Reis fuertes 300: Peso 8 gram. 4 decíg.

Nº 819—Como el número 811, sin el sello, pero con la letra **R** (*Río de Janeiro*) sobre la esfera. Año • **1758** •
Reis fuertes 300: Peso 8 gram. 7 decíg.

Nº 820—ANVERSO *Leyenda* **Josephus • I • D • G • Port • Rex • et • B • D •** *En el campo*: Escudo de armas de Portugal, teniendo á la izquierda la cifra • **160** • y á la derecha tres flores. A los lados de la corona, la fecha **17-58**.
REVERSO *Leyenda* **Svbq • Sign • Nata Stab.** *En el campo*: Esfera armilar asentada sobre la cruz de la Orden de Cristo; en medio de la esfera la letra **B** (*Bahia*).
Reis fuertes 160: Peso 4 gram. 4 decíg.

Nº 821—Como el número 811, teniendo **R** (*Río de Janeiro*) en la esfera. Año • **1758** •
Reis fuertes 150: Peso 3 $\frac{1}{2}$ gramos.

Nº 822—Como el número 811, teniendo **R** en la esfera. Año • **1764** •
Reis fuertes 600: Peso 17 gram. 7 decíg.

Nº 823—Como el número 811. Año • **1764** •

Reis fuertes 300: Peso 8 gram. 2 decíg.

Nº 824—ANVERSO *Leyenda* **Josephus • I • D • G • Port • Rex • et • Bras • D •** *En el campo:* Escudo de armas de Portugal, teniendo á la izquierda la cifra • **640** • y á la derecha tres flores. A los lados de la corona la fecha **17-68**.

REVERSO *Leyenda* **Svbq • Sign Nata • Stab.** *En el campo:* Esfera armilar asentada sobre la cruz de la Orden de Cristo.

Reis fuertes 640: Peso 17 gram. 4 decíg.

Nº 825—Como la anterior. Año • **1768** •

Reis fuertes 320: Peso 8 $\frac{1}{2}$ gramos.

Nº 826—Como el número 824. Año • **1768** •

Reis fuertes 160: Peso 3 gram. 6 decíg.

Nº 827—Como el número 824. Año • **1771** •

Reis fuertes 640: Peso 17 gram. 7 decíg.

Nº 828—ANVERSO *En el campo:* La letra **J** entre dos flores y bajo corona real; á la izquierda • **600** • y á la derecha tres flores. Debajo • **1771** •

REVERSO *Leyenda* **Svb • Q • Sign • Nata Stab.** *En el campo:* Esfera armilar asentada sobre la cruz de la Orden de Cristo; en el centro de la esfera y sobre el zodiaco la letra **R** (*Río de Fanciro*).

Reis fuertes 600: Peso 17 gram. 4 decíg.

Nº 829—ANVERSO *Leyenda* **Josephus • I • D G • Port • Rex • T • B • D •** *En el campo:* A la derecha tres flores, á la izquierda la cifra **•160•** y á los lados de la corona, la fecha **17-71**.

REVERSO. Como el anterior, sin la letra **R**.

Reis fuertes 160: Peso 4 gramos.

Nº 830—Como la anterior. Año **•1771•**

Reis fuertes 80: Peso 2 gramos.

Nº 831—Como el número 829. Año **•1773•**

Reis fuertes 320: Peso 8 $\frac{1}{2}$ gramos.

Nº 832—Como el número 829. Año **•1773•**

Reis fuertes 160: Peso 4 gram. 1 decíg.

Nº 833—Como el número 828. Año **•1774•**

Reis fuertes 600: Peso 17 $\frac{1}{2}$ gramos.

MARIA I Y PEDRO III

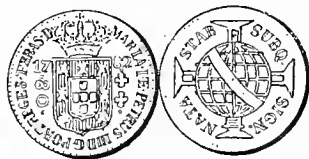

Nº 834—ANVERSO *Leyenda* **Maria • I • T Petrus III • D G • Port • Reges • T Bras • D •** *En el campo:* Escudo de Portugal, teniendo á la derecha dos flores y á la izquierda la cifra **•80•**. A los lados de la parte superior del escudo la fecha **17-82**.

REVERSO *Leyenda* **Subq • Sign Nata Stab.** *En el campo:*
Esfera armilar sobre la cruz de la Orden de Cristo.

Reis fuertes 80: Peso 2 gram. 1 decíg.



Nº 835—Como el número anterior. Año • **1783** •

Reis fuertes 320: Peso 8 gram. 6 decíg.

Nº 836— Como el número 834. Año • **1785** •

Reis fuertes 320: Peso 8 gramos.

Nº 837—Como el número 834. Año • **1786** •

Reis fuertes 320: Peso 8 gram. 7 decíg.

MARIA I



Nº 838—ANVERSO *Leyenda* **Maria • I • D • G • Port • Regina • et
Bras • D •** *En el campo:* Escudo de armas de Portugal,

teniendo á la izquierda la cifra •320• y á la derecha dos flores. En la parte superior del escudo y á los lados, la fecha 17-87.

REVERSO *Leyenda* Subq Sign • Nata • Stab • *En el campo:* Esfera armilar asentada sobre la cruz de la Orden de Cristo.

Reis fuertes 320: Peso 8 gram. 7 decíg.

Nº 839—Como el número anterior. Año •1787•

Reis fuertes 160: Peso 4 gram. 4 decíg.

Nº 840—Como el número 838. Año •1790•

Reis fuertes 160: Peso 3 gram. 6 decíg.

Nº 841—Como el número 838. Año •1790•

Reis fuertes 80: Peso 2 gram. 1 decíg.

Nº 842—Como el número 838. Año •1793•

Reis fuertes 320: Peso 8 gram. 9 decíg.

Nº 843—Como el número 838. Año •1795•

Reis fuertes 160: Peso 4 gram. 5 decíg.

Nº 844—ANVERSO *Leyenda* Como el número 838. *En el campo:* Escudo de Portugal, á la derecha tres flores, á la izquierda la cifra •640• y á los lados de la corona 18-00.

REVERSO *Leyenda* Como el número 838. *En el campo:* Esfera armilar sobre crúz de la Orden de Cristo y encima del zodiaco **B** (*Bahia*).

Reis fuertes 640: Peso 19 gram. 7 decíg.

Nº 845—Como el número 844. Año •1800•

Reis fuertes 640: Peso 18 $\frac{1}{2}$ gramos.

Nº 846—Como el número 844. Año •1800• pero con la letra **R** (*Río de Janeiro*) y dos flores.

Reis fuertes 320: Peso 8 gram. 7 decígr.

Nº 847—Como el número 844, pero con la letra **B** sobre el zodiaco y del año •1803•

Reis fuertes 640: Peso 18 gram. 7 decíg.

Nº 848—Como el número 844. Año •1804•

Reis fuertes 640: Peso 19 gramos.

JUAN VI PRÍNCIPE REGENTE



Nº 849—ANVERSO *Leyenda* **Joannes • D • G • Part • E • Alg • P • Regens.** *En el campo:* Escudo de armas de Portugal, teniendo

á la izquierda la cifra • 640 • y á la derecha tres flores. A los lados de la corona, la fecha **18-08**.

REVERSO *Leyenda* **Subq • Sign • Nata • Stab.** *En el campo:* Esfera armilar sobre la cruz de la Orden de Cristo; En el centro de la esfera, sobre el zodiaco la letra **B** (*Bahia*).

Reis fuertes 640: Peso 19 gramos.

Nº 850—Como el anterior. Año • **1809** •

Reis fuertes 640: Peso 19 gramos.

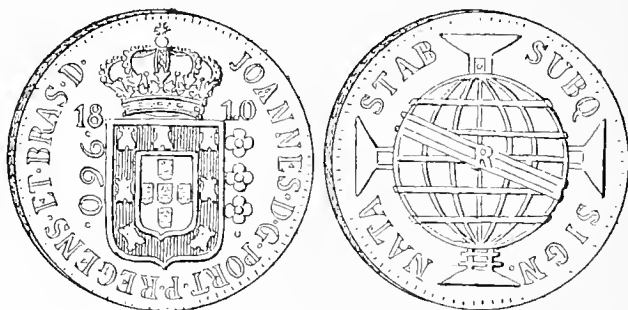

Nº 851—ANVERSO *Leyenda* **Joannes • D • G • Port • P • Regens • et • Bras • D •** *En el campo:* Escudo de armas de Portugal, teniendo á la izquierda la cifra • 960 • y á la derecha tres flores. A los lados en la parte superior del escudo, la fecha **18-10**.

REVERSO Como el anterior, pero con la letra **R**.

Reis fuertes 960: Peso 26 gram. 7 decíg.

Nº 852—Como el anterior. Año • **1811** •

Reis fuertes 960: Peso 23 gram. 6 decíg.

Nº 853—Como el número 851. Año • **1811** •

Reis fuertes 640: Peso 17 $\frac{1}{2}$ gramos.

Nº 854—Como el número 851. Año • **1812** •

Reis fuertes 960: Peso 25 $\frac{1}{2}$ gramos.

Nº 855—Como el número 851. Año • **1813** •

Reis fuertes 960: Peso 25 gram. 7 decíg.

Nº 856—Como el número 851, pero con la letra **B** (*Bahia*). Año
• **1814** •

Reis fuertes 960: Peso 26 gram. 9 decíg.

Nº 857—Como el número 851, sin letra. Año • **1814** •

Reis fuertes 960: Peso 26 $\frac{1}{2}$ gramos.

Nº 858—Como el número 851, con la letra **R**. Año • **1814** •

Reis fuertes 80: Peso 1 gram. 6 decíg.

Nº 859—Como el número 851, con la letra **B**. Año • **1815** •

Reis fuertes 960: Peso 26 gram. 7 decíg.

Nº 860—Como el número 851. Año • **1816** •

Reis fuertes 960: Peso 26 gram. 7 decíg.

Nº 861—Como el número 851, con la letra **R**. Año • **1817** • ha-
biendo sido acuñada en un patacon español.

Reis fuertes 960: Peso 26 gram. 8 decíg.

JUAN VI

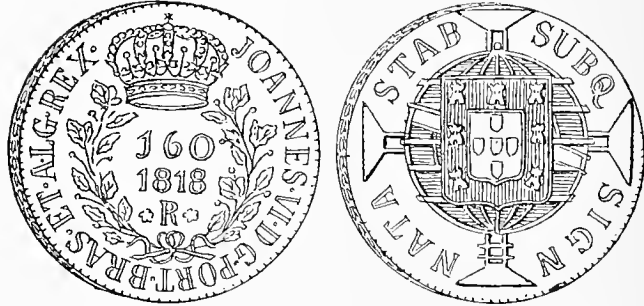

Nº 862—ANVERSO *Leyenda* **Joannes • VI • D • G • Port Bras • et • Alg • Rex •** *En el campo:* 960 • 1818 ★ R ★ bajo corona real y entre dos ramas de laurel.

REVERSO *Leyenda* **Subq. Sign. Nata. Stab.** *En el campo:* Escudo de armas del Reino Unido de Portugal y Brasil sobre la cruz de la Orden de Cristo.

Reis fuertes 960: Peso 26 gram. 7 decíg.



Nº 863—Como el número anterior.

Reis fuertes 160: Peso 3 gram. 9 decíg.

Nº 864—Como el número 862.

Reis fuertes 80: Peso 2 gram. 1 decíg.

Nº 865—Como el número 862. Año • **1819** • acuñada en un peso español.

Reis fuertes 960: Peso 27 gram. 1 decíg.

Nº 866—Como el número 862. Año • **1819** •

Reis fuertes 640: Peso 17 gram. 6 decíg.

Nº 867—Como el número 862. Año • **1819** •

Reis fuertes 320: Peso 8 gram. 9 decíg.

Nº 868—Como el número 862. Año • **1820** •

Reis fuertes 960: Peso 26 gram. 4 decíg.

Nº 869—Como el número 862, con la letra **B**. Año • **1820** •

Reis fuertes 960: Peso 26 gram. 7 decíg.

Nº 870—Como el número 862, letra **R**. Año • **1820** •

Reis fuertes 640: Peso 18 gramos.

Nº 871—Como el número 862. Año • **1820** •

Reis fuertes 320: Peso 8 gram. 8 decíg.

Nº 872—Como el número 862. Año • **1821** •

Reis fuertes 960: Peso 26 gram. 6 decíg.

Nº 873—Como el número 862. Año • **1822** •

Reis fuertes 960: Peso 26 gram. 8 decíg.

GOBIERNO INDEPENDIENTE

P E D R O I



Nº 874—ANVERSO *Leyenda* **Petrus • I • D • G • Const • Imp • et •
Perp • Bras • Def • ★ 1824 • R ★** *En el campo:* ★ 960 ★
dentro de guirnalda, teniendo encima de la cifra tres flores
y debajo otras tres.

REVERSO *Leyenda* ★ **In • hoc • Signo • Vinces** ★ *En el
campo:* Escudo de armas del Brasil.

Reis fuertes 960: Peso 26 gram. 8 decigr.

Nº 875—Como el número anterior, usándose un patacón español.

Reis fuertes 960: Peso 27 gram. 5 decig.

Nº 876—Como el número 874. Año • **1824** •

Reis fuertes 960: Peso 26 gram. 3 decig.



Nº 877—Como el número 874. Año • **1824** •

Reis fuertes 640: Peso 17 gram. 8 decíg.

Nº 878—Como el número 874. Año • **1825** •

Reis fuertes 960: Peso 26 gram. 8 decíg.

Nº 879—Como el número 874. Año • **1825** •

Reis fuertes 640: Peso 17 gram. 9 decíg.

Nº 880—Como el número 874. Año • **1825** •

Reis fuertes 320: Peso 8 gram. 7 decíg.

Nº 881—Como el número 874. Año • **1826** •

Reis fuertes 960: Peso 26 gram. 6 decíg.

Nº 882—Como el número 874. Año • **1826** •

Reis fuertes 640: Peso 17 gramos.

PEDRO II

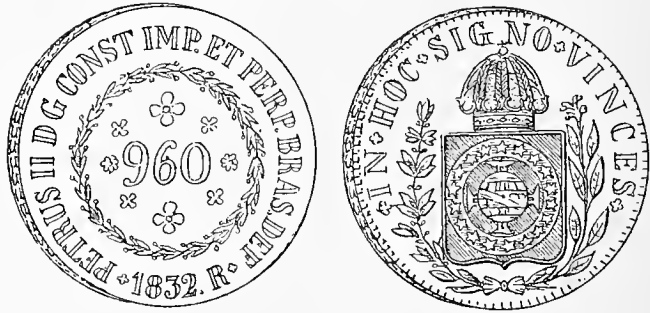

Nº 883—ANVERSO *Leyenda* **Petrus • II • D • G • Const • Imp • et • Perp • Bras • Def • ★ 1832 • R ★** (*Río de Janeiro*). *En el campo: 960* rodeado de flores, entre guirnalda de laurel.

REVERSO *Leyenda* ★ **In ★ Hoc ★ Signo ★ Vinces ★** *En el campo: Escudo de armas del Imperio del Brasil.*

Reis fuertes 960: Peso 26 gram. 9 decíg.



Nº 884—ANVERSO *Leyenda* **Petrus • II • D • G • Const • Imp • et • Perp • Bras • Def •** *En el campo: 1200* dentro de corona. *Exergo: 1835.*

REVERSO *En el campo: Escudo de armas del Brasil; arriba en semicírculo: In Hoc S. Vinces.*

Reis fuertes 1.200: Peso 26 gram. 8 decíg.

Nº 885—Como la anterior. Año • **1837** •

Reis fuertes 1.200: Peso 26 $\frac{1}{2}$ gramos.



Nº 886—Como el número 884. Año • **1837** •

Reis fuertes 400. Peso 9 gramos.

Nº 887—Como el número 884.

Reis fuertes 400: Peso 8 gram. 9 decíg.



Nº 888—Como el número 884. Año • **1837** •

Reis fuertes 200: Peso 4 gram. 3 decíg.



Nº 889—Como el número 884. Año • **1837** •

Reis fuertes 100: Peso 2 gram. 2 decíg.

Nº 890—Como el número 884. Año • **1839** •

Reis fuertes 1.200: Peso 26 gram. 8 decíg.

Nº 891—Como el número 884. Año • **1847** •

Reis fuertes 200: Peso 4 gram. 4 decíg.

Nº 892—ANVERSO *Leyenda* **Petrus • II • D • G • Const • Imp • et •
Perp • Bras • Def •** *En el campo:* 500 dentro de corona.
Exergo: **1849.**

REVERSO *En el campo:* Escudo de armas del Brasil; es-
tando la cruz de la corona imperial entre: **In Hoc S. Vincens.**

Reis 500: Peso 6 gram. 6 decíg.

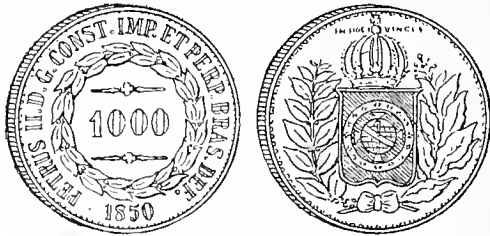

Nº 893—Como la anterior. Año • **1850** •

Reis 1.000: Peso 12 gram. 6 decíg.

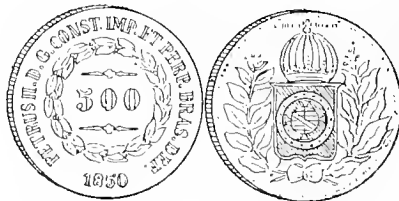

Nº 894—Como el número 892. Año • **1850** •

Reis 500: Peso 6 gram. 2 decíg.



Nº 895—Como el número 892. Año • **1851** •
Reis 2.000: Peso 25 gram. 3 decíg.

Nº 896—Como el número 892. Año • **1851** •
Reis 1.000: Peso 12 gram. 6 decíg.

Nº 897—Como el número 892. Año • **1852** •
Reis 2.000: Peso 25 gram. 4 decíg.

Nº 898—Como el número 892. Año • **1852** •
Reis 1.000: Peso 12 gram. 6 decíg.

Nº 899—ANVERSO. Como el número 892. Año • **1853** •
REVERSO. Como el número 892, pero el lema: **In Hoc
Si-gno Vinces**, está en semicírculo arriba de la corona.
Reis 2.000: Peso 25 gram. 4 decíg.

Nº 900—Como el número 899. Año • **1853** •
Reis 1.000: Peso 12 gram. 3 decíg.

Nº 901—Como el número 899. Año •1853•

Reis 500: Peso 6 gram. 3 decíg.

Nº 902—Como el número 899. Año •1854•

Reis 2.000: Peso 25 gram. 2 decíg.

Nº 903—Como el número 899. Año •1854•

Reis 1.000: Peso 12 $\frac{1}{2}$ gramos.



Nº 904—Como el número 899. Año •1854•

Reis 200: Peso 2 gram. 4 decíg.

Nº 905—Como el número 899. Año •1855•

Reis 2.000: Peso 25 gram. 6 decíg.

Nº 906—Como el número 899. Año •1856•

Reis 2.000: Peso 25 gram. 2 decíg.

Nº 907—Como el número 899. Año •1855•

Reis 1.000: Peso 12 gram. 7 decíg.

Nº 908—Como el número 899. Año •1855•

Reis 500: Peso 6 gram. 3 decíg.

Nº 909—Como el número 899. Año •1855•

Reis 200: Peso 2 $\frac{1}{2}$ gramos.

Nº 910—Como el número 899. Año •1856•

Reis 2.000: Peso 25 gram. 1 decíg.

Nº 911—Como el número 899. Año •1856•

Reis 1.000: Peso 12 gram. 6 decíg.

Nº 912—Como el número 899. Año •1856•

Reis 200: Peso 2 $\frac{1}{2}$ gramos.

Nº 913—Como el número 899. Año •1857•

Reis 2.000: Peso 25 gram. 1 decíg.

Nº 914—Como el número 899. Año •1857•

Reis 1.000: Peso 12 gram. 6 decígr.

Nº 915—Como el número 899. Año •1857•

Reis 500: Peso 6 gram. 3 decíg.

Nº 916—Como el número 899. Año • **1857** •
Reis 200: Peso $2 \frac{1}{2}$ gramos.

Nº 917—Como el número 899. Año • **1858** •
Reis 2.000: Peso 25 gram. 1 decíg.

Nº 918—Como el número 899. Año • **1858** •
Reis 1.000: Peso 12 gram. 7 decíg.

Nº 919—Como el número 899. Año • **1858** •
Reis 500: Peso 6 gram. 3 decíg.

Nº 920—Como el número 899. Año • **1858** •
Reis 200. Peso $2 \frac{1}{2}$ gramos.

Nº 921—Como el número 899. Año • **1859** •
Reis 2.000: Peso $25 \frac{1}{2}$ gramos.

Nº 922—Como el número 899. Año • **1859** •
Reis 1.000: Peso $12 \frac{1}{2}$ gramos.

Nº 923—Como el número 899. Año • **1859** •
Reis 500: Peso 6 gram. 3 decíg.

Nº 924—Como el número 899. Año • **1859** •
Reis 200: Peso $2 \frac{1}{2}$ gramos.

Nº 925—Como el número 899. Año • **1860** •
Reis 1.000: Peso 12 gram. 6 decíg.

Nº 926—Como el número 899. Año • **1860** •
Reis 500: Peso 6 gram. 3 decíg.

Nº 927—Como el número 899. Año • **1860** •
Reis 200: Peso 2 $\frac{1}{2}$ gramos.

Nº 928—Como el número 899. Año • **1861** •
Reis 1.000: Peso 12 gram. 6 decíg.

Nº 929—Como el número 899. Año • **1861** •
Reis 500: Peso 12 gram. 6 decíg.

Nº 930—Como el número 899. Año • **1862** •
Reis 1.000: Peso 12 gram. 7 decíg.

Nº 931—Como el número 899. Año • **1862** •
Reis 200: Peso 2 $\frac{1}{2}$ gramos.

Nº 932—Como el número 899. Año • **1863** •
Reis 2.000: Peso 25 gram. 4 decíg.

Nº 933—Como el número 899. Año • **1863** •
Reis 1.000: Peso 12 gram. 6 decíg.

Nº 934—Como el número 899. Año • **1863** •

Reis 500: Peso 6 gram. 3 decíg.

Nº 935—Como el número 899. Año • **1863** •

Reis 200: Peso 2 $\frac{1}{2}$ gramos.

Nº 936—Como el número 899. Año • **1864** •

Reis 2.000: Peso 25 gram. 3 decíg.

Nº 937—Como el número 899. Año • **1864** •

Reis 1.000: Peso 12 gram. 6 decíg.

Nº 938—Como el número 899. Año • **1864** •

Reis 500: Peso 6 gram. 4 decíg.

Nº 939—Como el número 899. Año • **1864** •

Reis 200: Peso 2 $\frac{1}{2}$ gramos.

Nº 940—Como el número 899. Año • **1865** •

Reis 2.000: Peso 25 gram. 1 decíg.

Nº 941—Como el número 899. Año • **1865** •

Reis 1.000: Peso 12 gram. 6 decíg.

Nº 942—Como el número 899. Año • **1865** •

Reis 500: Peso 6 gram. 3 decíg.

Nº 943—Como el número 899. Año • **1865** •

Reis 200: Peso 2 $\frac{1}{2}$ gramos.

Nº 944—Como el número 899. Año • **1866** •

Reis 2.000: Peso 25 gram. 2 decíg.

Nº 945—Como el número 899. Año • **1866** •

Reis 1.000: Peso 12 gram. 7 decíg.

Nº 946—Como el número 899. Año • **1866** •

Reis 500: Peso 6 gram. 4 decíg.

Nº 947—Como el número 899. Año • **1866** •

Reis 200: Peso 2 $\frac{1}{2}$ gramos.

Nº 948—Como el número 899. Año • **1867** •

Reis 2.000: Peso 25 gram. 2 decíg.

Nº 949—Como el número 899. Año • **1867** •

Reis 500: Peso 6 gram. 3 decíg.

Nº 950—Como el número 899. Año • 1867 •

Reis 200: Peso 2 $\frac{1}{2}$ gramos.



Nº 951—ANVERSO *Leyenda* **Petrus II D. G. C. Imp. et Perp. Bras. Def. ★ 1867 ★** *En el campo:* Cabeza del Emperador á la izquierda; debajo: C L.

REVERSO *En el campo:* Escudo de armas del Brasil. *Exergo:* **500 Reis.**

Reis 500: Peso 6 gram. 1 decíg.

Nº 952—Como el anterior. Año • 1867 •

Reis 200: Peso 2 $\frac{1}{2}$ gramos.



Nº 953—ANVERSO *Leyenda* **Petrus II D. G. C. Imp. et Perp. Bras. Def. ★ 1868 ★** *En el campo:* Cabeza del Emperador á la izquierda; debajo: LUSTER.

REVERSO *En el campo:* Escudo de armas del Brasil. *Exergo:* — **2000 Reis** —

Reis 2.000: Peso 25 gramos.

Nº 954—Como el número 951. Año •1868•

Reis 500: Peso 6 gram. 2 decíg.



Nº 955—Como el número 951. Año •1868•

Reis 200: Peso 2 $\frac{1}{2}$ gramos.

Nº 956—Como el número 953. Año •1869•

Reis 2.000: Peso 24 gram. 8 decíg.

Nº 957—Como el número 953. Año •1869•

Reis 1.000: Peso 12 gram. 4 decíg.

Nº 958—Como el número 951. Año •1869•

Reis 200: Peso 2 $\frac{1}{2}$ gramos.

Nº 959—Como el número 953. Año •1875•

Reis 2.000: Peso 25 gram. 3 decíg.

Nº 960—Como el número 953. Año •1876•

Reis 2.000: Peso 25 gram. 3 decíg.

Nº 961—ANVERSO *Leyenda* **Petrus II. D. G. C. Imp. et Perp. Bras. Def. ★ 1876 ★** *En el campo:* Cabeza del Emperador á la izquierda.

REVERSO *En el campo:* Escudo de armas del Brasil. Arriba: **Decreto de 1870** y debajo **1000 Reis.**

Reis 1.000: Peso 12 gram. 6 decíg.

Nº 962—Como la anterior. Año • **1876** •

Reis 500: Peso 6 gram. 2 decíg.

Nº 963—Como el número 961. Año • **1877** •

Reis 1.000: Peso 12 gram. 6 decíg.

Nº 964—Como el número 961. Año • **1878** •

Reis 1.000: Peso 12 gram. 6 decíg.

Nº 965—Como el número 961. Año • **1879** •

Reis 1.000: Peso 12 $\frac{1}{2}$ gramos.

Nº 966—Como el número 961. Año • **1880** •

Reis 1.000: Peso 12 gram. 6 decíg.

Nº 967—Como el número 961. Año • **1881** •

Reis 1.000: Peso 12 gram. 7 decíg.

Nº 968—Como el número 961. Año • **1882** •

Reis 1.000: Peso 12 gram. 7 decíg.

Nº 969—Como el número 961. Año • **1883** •

Reis 1.000: Peso 12 gram. 6 decíg.

Nº 970—Como el número 961. Año • **1884** •

Reis 1.000: Peso 12 gram. 7 decíg.

Nº 971—Como el número 961. Año • **1885** •

Reis 1.000: Peso 12 gram. 7 decíg.

Nº 972—Como el número 961. Año • **1886** •

Reis 2.000: Peso 25 gram. 3 decíg.

Nº 973—Como el número 961. Año • **1886** •

Reis 1.000: Peso 12 gram. 7 decíg.

Nº 974—Como el número 961. Año • **1886** •

Reis 500: Peso 6 gram. 3 decíg.

Nº 975—Como el número 961. Año • **1887** •

Reis 2.000: Peso 25 gram. 3 decíg.

Nº 976—Como el número 961. Año • **1887** •
Reis 1.000: Peso 12 gram. 7 decíg.

Nº 977—Como el número 961. Año • **1888** •
Reis 2.000: Peso 25 gram. 3 decíg.

Nº 978—Como el número 961. Año • **1888** •
Reis 1.000: Peso 12 gram. 7 decíg.

Nº 979—Como el número 961. Año • **1888** •
Reis 500: Peso 6 gram. 3 decíg.

Nº 980—Como el número 961. Año • **1889** •
Reis 2.000: Peso 25 $\frac{1}{2}$ gramos.

Nº 981—Como el número 961. Año • **1889** •
Reis 500: Peso 6 gram. 3 decíg.

REPÚBLICA



Nº 982—ANVERSO *Leyenda* **Republica dos Estados Unidos do Brazil.** *En el campo:* Busto de la Libertad á la izquierda.
Exergo: ★ 1889 ★

REVERSO *Leyenda* **Ordem e Progresso ★ 1000 Reis ★**
En el campo: Dentro de círculo 21 estrellas, y la constelación del Crucero dentro de otro concéntrico.

Reis 1.000: Peso 12 gram. 6 decíg.



Nº 983—Como el anterior.

Reis 500: Peso 6 gram. 3 decíg.

MONEDAS DE NIKEL

PEDRO II



Nº 984—ANVERSO *Leyenda* **Imperio do Brazil.** *En el campo:*
Escudo de armas del Brasil. *Exergo:* ★ 1871 ★

REVERSO *Leyenda* **Decreto Nº. 1817 de 3 de Setembro**
de 1870 ★ *En el campo:* 200 Reis, dentro de círculo.

Reis 200: Peso 14 gram. 6 decig.



Nº 985—Como la anterior.

Reis 100: Peso 10 gramos.

Nº 986—Como el número 984. Año •1880•

Reis 200: Peso 14 gram. 7 decíg.

Nº 987—Como el número 984. Año •1885•

Reis 100: Peso 9 gram. 9 decíg.



Nº 988—Como el número 984. Año •1886•

Reis 50: Peso 6 gram. 6 decíg.

Nº 989—Como el número 984. Año •1887•

Reis 50: Peso 7 gramos.

Nº 990—Como el número 984. Año •1888•

Reis 100: Peso 9 $\frac{1}{2}$ gramos.

Nº 991—Como el número 984. Año •1888•

Reis 50: Peso 7 gramos.

REPÚBLICA

Nº 992—ANVERSO *Leyenda* **Republica dos Estados Unidos do Brazil ★ 1889 ★** *En el campo:* Dentro de círculo 21 estrellas, y la constelación del Crucero en otro concéntrico.

REVERSO *Leyenda* **Ordem e Progreso ★ 15 de Novembro de 1889 ★** *En el campo:* Dentro de círculo **100 Reis.**

Reis 100: Peso 10 gram. 1 decígr.

MONEDAS DE COBRE

GOBIERNO COLONIAL

JUAN V



Nº 993—ANVERSO *Leyenda* **Ioannes • V • D • G • P • et Brasil • Rex.** *En el campo:* Círculo de puntos cortado por corona real, debajo: ★ X ★ X ★ 1719.

REVERSO *Leyenda* **Pecunia • Totum • Circvmit • Orbem.** *En el campo:* Esfera armilar.

Reis 20: Peso 12 gram. 9 decíg.

Nº 994—ANVERSO *Leyenda* **Ioannes V. D. G. P. et Brasil. Rex.** *En el campo:* Armas de Portugal con las quinas, (cinco escudos de azur colocados en cruz, teniendo cada uno cinco dineros de plata, en aspa. Los escudos representan las llagas de Cristo y éstos con los 25 dineros forman los 30 en que fué vendido á los Judios), surmontadas por corona real y á cada lado tres flores.

REVERSO *Leyenda* **Æ S ★ Vsibvs ★ Aptivs ★ Aaro ★ 1722 ★** *En el campo:* **XL** dentro de corona de mirto; arriba tres flores y abajo lo mismo.

Reis 40: Peso 15 gram. 6 decíg.

Nº 995—Como la anterior, pero con **XX**.

Reis 20: Peso 6 $\frac{1}{2}$ gramos.

Nº 996—ANVERSO *Leyenda* **Ioannes • V • D G P • et • Bras • Rex.** *En el campo:* En círculo de puntos bajo corona real: **★X★X★** debajo **★ 1735 ★**

REVERSO *Leyenda* **Pecvnia • Totvm • Circvmit • Orbem.** *En el campo:* Esfera armilar.

Reis 20: Peso 12 gramos.

J O S É I

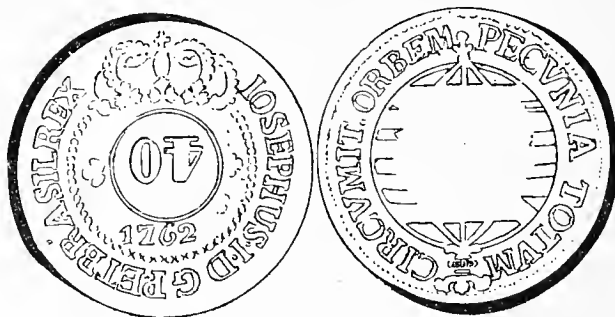

Nº 997—ANVERSO *Leyenda* **Josephus • I • D • G • P • et • Brasil • Rex.** *En el campo:* Dentro de círculo de puntos, cortado por corona real **40** (al revés), debajo **★ 1762 ★**

REVERSO *Leyenda* **Pecvnia • Totvm • Circvmit • Orbem.** *En el campo:* Esfera armilar, muy borrada.

Reis 40: Peso 30 gramos.

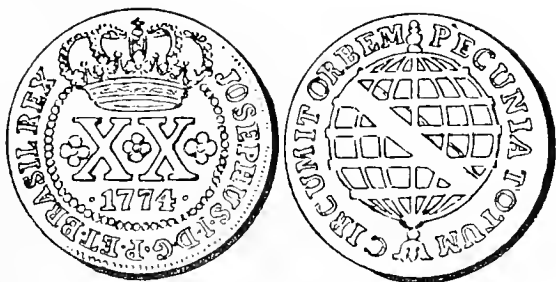

Nº 998—Lo mismo que el anterior, pero de ★X★X★ Año •1774•

Reis 20: Peso 14 gram. 7 decíg.

Nº 999—Igual al número 998.

Reis 20: Peso 12 gram. 7 decíg.

Nº 1000—Como el número 998. Año •1776• pero tanto en el anverso como en el reverso, tiene un pequeño sello con las armas de Portugal.

Reis 20: Peso 14 gram. 5 decígr.

MARIA I Y PEDRO III

Nº 1001—ANVERSO *Leyenda* **Maria • I • E Petrus III • D G • P • E Brasil • Reges.** *En el campo:* Círculo de puntos cortado por corona real, estando el número romano del centro borrado y en su lugar, pequeño sello con las armas de Portugal. Debajo 1778 y á cada lado una flor.

REVERSO *Leyenda* **Pecunia • Totum • Circumit • Orbem.**
En el campo: Esfera armilar.

Reis 10: Peso 7 gram. 6 decíg.

JUAN VI PRINCIPE REGENTE

Nº 1002—ANVERSO *Leyenda* **Joannes • D • G • P • T • Brasiliæ • P • Regens •** *En el campo:* Círculo de puntos cortado por corona real: **X**, á cada lado una flor y debajo **1815**.

REVERSO *Leyenda* **Pecunia • Totum • Circumit • Orbem.** *En el campo:* Esfera armilar y sobre el zodiaco **B** (*Bahia*).

Reis 10: Peso 3 gram. 9 decíg.

Nº 1003—ANVERSO *Leyenda* **Joannes • D • G • P • et • Bras • P • Regens.** *En el campo:* Círculo de puntos cortado por corona real: **★ X ★ L ★**; debajo **• 1816 •**.

REVERSO *Leyenda* Como la anterior. *En el campo:* Esfera armilar en cuyo centro hay la letra **R** (*Río de Janeiro*).

Reis 40: Peso 11 gramos.

JUAN VI REY

Nº 1004—ANVERSO *Leyenda* **Joannes • VI • D G • Part • Bras • et • Alg • Rex.** *En el campo:* Círculo cortado por corona real; debajo de la corona **X** que tiene una flor á cada lado; **1818 • R •** (*Río de Janeiro*).

REVERSO *Leyenda* **Pecunia • Totum • Circumit • Orbem.** *En el campo:* Escudo de armas del Reino Unido.

Reis 10: Peso 3 gram. 9 decíg.

Nº 1005—Como el número anterior. Año **• 1819 •**.

Reis 20: Peso 5 gram. 4 decíg.

Nº 1006—Como el número 1004. Año **• 1819 •**.

Reis 10: Peso 3 gram. 7 decíg.

Nº 1007—Como el número 1004. Año •1820•

Reis 40: Peso 13 gram. 3 decíg.

Nº 1008—Como el número 1004. Año •1820•

Reis 20: Peso 5 $\frac{1}{2}$ gramos.

Nº 1009—Como el número 1004. Año •1821•

Reis 40: Peso 13 gram. 7 decíg.

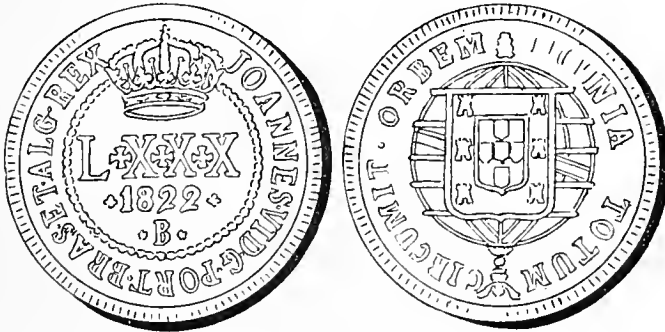

Nº 1010—Como el número 1004. Año •1822• L * X * X * X,
acuñada en Bahía.

Reis 80: Peso 35 gram. 1 decíg.

Nº 1011—Como el número 1004. Año •1822• * X * L * acuñada
en Río de Janeiro.

Reis 40: Peso 14 gram. 2 decíg.

GOBIERNO INDEPENDIENTE

P E D R O I

Nº 1012—ANVERSO *Leyenda* **Petrus • I • D • G • Const • Imp • et •
Perp • Bras • Def • ★ 1824 R ★** *En el campo:* Entre corona
20 rodeado de ocho flores.

REVERSO *Leyenda* ★ **In • Hoc • Signo • Vinces** ★ *En el
campo:* Escudo de armas del Brasil.

Reis 20: Peso 7 gram. 9 decíg.

Nº 1013 - Como el anterior.

Reis 20: Peso 4 gram. 9 decíg.

Nº 1014—Como el número 1012. Año • **1825** • acuñada en Bahía.

Reis 80. Peso 22 gramos.

Nº 1015—Como el número 1012. Año • **1825** • acuñada en Río de
Janeiro.

Reis 20: Peso 3 gram. 7 decíg.

Nº 1016—Como el número 1012. Año • **1825** • con la letra **C**
(*Cuyabá*), habiendo tenido más valor.

Reis 10: Peso 4 $\frac{1}{2}$ gramos.

Nº 1017—Como el número 1012. Año •**1826**• acuñada en Río de Janeiro, habiendo sido de mayor valor.

Reis 20: Peso 13 gram. 7 decíg.

Nº 1018—Como el número anterior. Año •**1826**• de perfecto cuño.

Reis 20: Peso 7 gram. 6 decíg.

Nº 1019—Como el número 1012. Año •**1827**• acuñada en Bahía, resellada.

Reis 40: Peso 28 gram. 2 decíg.

Nº 1020—Como el número 1012. Año •**1827**• acuñada en Cuyabá, cuño perfecto.

Reis 40: Peso 5 gram. 3 decíg.

Nº 1021—Como el número 1012. Año •**1827**• acuñada en Río de Janeiro, sobre moneda de 40 reis.

Reis 20: Peso 14 gram. 7 decíg.

Nº 1022—Como el número 1012. Año •**1827**• acuñada en Cuyabá.

Reis 20: Peso 4 gram. 6 decíg.

Nº 1023—Como el número 1012. Año •**1827**• acuñada sobre una de 20 reis, (*Cuyabá*).

Reis 10: Peso 4 gram. 5 decíg.

Nº 1024—Como el número 1012. Año •**1828**• acuñada en Río de Janeiro, resellada.

Reis 40: Peso 26 gram. 4 decíg.

Nº 1025—Como el número 1012. Año • **1828** • resellada, acuñada en Río de Janeiro.

Reis 20: Peso $14 \frac{1}{2}$ gramos.

Nº 1026—Del mismo año, de Cuyabá, habiendo sido de 40 reis.

Reis 10: Peso 5 gramos.

Nº 1027—La misma. Año • **1828** • acuñada en Bahía.

Reis 10: Peso 6 gram. 2 decíg.

Nº 1028—Como el número 1012. Año • **1829** • acuñada en Río de Janeiro, resellada.

Reis 40: Peso $32 \frac{1}{2}$ gramos.

Nº 1029—Como el número 1012. Año • **1829** •

Reis 20: Peso 6 gram. 7 decíg.

Nº 1030—Como el número 1012. Año • **1829** • acuñada en Bahía.

Reis 10: Peso 7 gramos.

Nº 1031—Acuñada en Bahía, resellada. Año • **1830** •

Reis 40: Peso $27 \frac{1}{2}$ gramos.

Nº 1032—Acuñada en Cuyabá. Año • **1830** •

Reis 40: Peso 12 gramos.

Nº 1033—Acuñada en Cuyabá, resellada. Año • 1830 •

Reis 10: Peso 12 gram. 2 decíg.

PEDRO II

Nº 1034—ANVERSO *Leyenda* **Petrus II • D • G Const • Imp • et •
Perp • Bras • Def • ★ 1831 R ★** *En el campo:* Dentro de
corona 40 rodeado de ocho flores.

REVERSO *Leyenda* **+In+Hoc+Signo+Vinces+** *En el
campo:* Escudo de armas del Brasil.

Reis 40: Peso 25 gram. 8 decíg.

Nº 1035—Como la anterior. Año • 1832 •

Reis 40: Peso 28 gram. 5 decíg.

Nº 1036—Como el número 1034. Año • 1833 • acuñada en Cuyabá.

Reis 10: Peso 5 gram. 8 decíg.



Nº 1037—ANVERSO *Leyenda* **Petrus II. D G C Imp et Perp.
Bras. Def. ★ 1868 ★** *En el campo:* Cabeza del Emperador
á la derecha, teniendo debajo: **C. L.**

REVERSO *En el campo:* Escudo de armas del Brasil; á la
izquierda 20 y á la derecha **Rs.**

Reis 20: Peso 6 gram. 9 decíg.

Nº 1038—Como la anterior.

Reis 10: Peso 3 gram. 4 decíg.

Nº 1039—Como el número 1037. Año • 1869 •

Reis 20: Peso 7 gramos.

Nº 1040—Como el número 1037. Año • 1869 •

Reis 10: Peso 3 $\frac{1}{2}$. gramos.

Nº 1041—Como el número 1037. Año • 1870 •

Reis 20: Peso 7 gramos.

Nº 1042—Como el número 1037. Año • 1874 •

Reis 40: Peso 11 gram. 8 decíg.

Nº 1043—Como el número 1037. Año • 1880 •

Reis 40: Peso 11 gram. 8 decíg.

REPÚBLICA

DE LOS

ESTADOS UNIDOS DEL BRASIL

Nº 1044—ANVERSO *Leyenda* **Republica dos Estados Unidos do Brasil ★ 1889 ★** *En el campo:* Dentro de círculo 21 estrellas y en otro concéntrico, la constelación del Crucero.

REVERSO *Leyenda* **A Economia faz a prosperidade.**
En el campo: **40 Reis**, en círculo de puntos.

Reis 40: Peso 12 gramos.

Nº 1045—ANVERSO *Leyenda* **Republica dos Estados Unidos do Brazil • 1889 •** *En el campo:* Estrella de cinco puntas, radiante, sobre corona de café y tabaco. En el centro de la estrella, en círculo, 21 estrellas y en otro concéntrico la constelación del Crucero. En el ángulo formado por dos puntas inferiores de la estrella, aparece la empuñadura de una espada. Debajo, en dos cintas se lee: ESTADOS UNIDOS DO BRAZIL • 15 DE NOVEMBRO DE 1889.

REVERSO *Leyenda* **Vintem Poupado, Vintem Ganho •**
En el campo: **20 Reis**, en círculo de puntos.

Reis 20: Peso 7 gramos.

REPÚBLICA DE RIO GRANDE

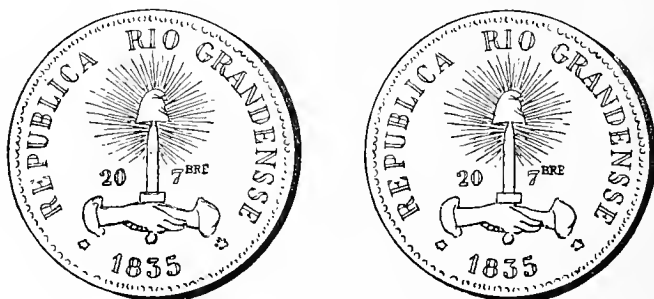

Nº 1046—ANVERSO *Leyenda* República Rio Grandense • 1835 •

En el campo: Dos manos sosteniendo una espada con el gorro frigio resplandeciente; á la izquierda 20 y á la derecha 7BRE.

REVERSO. Igual.

Peso 12 gram. 1 decíg.

MEDALLAS

GOBIERNO COLONIAL



Nº 1047—ANVERSO *Leyenda* **D : Joam P : G : D : Princ : Regen :**
De Portugal *En el campo:* Cabeza laureada del Regente,
á la izquierda; debajo: PIDGEON. *Exergo:* 1809.

REVERSO *Leyenda* **Cayenna Tomada A : os Francezes.**
En el campo: Dentro de corona de laurel: **14 • Jan 1809.**

Cobre dorado: Peso 93 gramos.

GOBIERNO INDEPENDIENTE



Nº 1048—ANVERSO *Leyenda* **Petrus. II. D. G. C. Imp. et Perp. Bras. Def.** *En el campo:* Cabeza del Emperador, á la derecha.

REVERSO *En el campo:* Escudo de armas del Brasil.

Cobre: Peso 9 $\frac{1}{2}$ gramos. (1)



Nº 1049—ANVERSO *Leyenda* **Nunquam Cœlo Terræque Acceptor.** *En el campo:* Himeneo de pié, con sus atributos; debajo en tres líneas: **Nuptia Imperatoria in Urbe Fluminense MDCCCXLIII.**

(1) Por informaciones que tenemos, esta medalla fué acuñada con motivo de la elevación de Don Pedro II al trono.

REVERSO *En el campo*: Escudos de armas del Brasil y de las dos Sicilias bajo dosel, teniendo encima una corona imperial.

Cobre plateado: Peso 60 $\frac{1}{2}$ gramos.



N^o 1050—ANVERSO *Leyenda* **D. Pedro II. Imp. Theresa. Christ. Mar. Imp. (Brazil).** *En el campo*: Cabezas de los Emperadores á la izquierda, siendo la de la Emperatriz coronada y la de D. Pedro laureada.

REVERSO *En el campo*: Escudo de armas del Brasil. *Exergo*: 1843.

Cobre: Peso 7 gram. 2 decig.



COMBATE DEL TONELERO

N^o 1051—ANVERSO *Leyenda* **D. Pedro II Imperador do Brazil.** *En el campo*: Cabeza del Emperador, á la izquierda.

REVERSO *Leyenda* **Campanha Naval do Rio da Prata, E C, do Tonelero** ★ *En el campo:* 17-1851-12, en corona de laurel.

Esta medalla pende de una corona imperial.

Plata: Peso 16 gram. 7 decíg.

Nº 1051 *a*—La misma.

Plata: Peso 1 gram. 6 decígr.

Nº 1051 *b*—La misma.

Zinc: Peso 1 gram. 3 decíg.



CAMPAÑA NAVAL DEL RIO DE LA PLATA

Nº 1052—ANVERSO *Leyenda* **D. Pedro II Imperador do Brazil.**
En el campo: Cabeza del Emperador, á la izquierda.

REVERSO *Leyenda* **Campanha Naval do Rio da Prata.**
En el campo: 1851 - 1852, dentro de corona de varas sujetas por cinta.

Esta medalla cuelga de una corona imperial.

Plata: Peso 16 gram. 2 decíg.



Nº 1053—Igual á la anterior.

Plata: Peso 1 $\frac{1}{2}$ gramos.

Nº 1054—La misma.

Corona de plata: Peso 1 gram. 2 decíg.

CAMPAÑA DEL URUGUAY (1852)

Nº 1055—ANVERSO *Leyenda* **D. Pedro II Imperador do Brazil.**

En el campo: Cabeza del Emperador, á la izquierda.

REVERSO *Leyenda* **Campanha do Uruguay.** *En el campo:* **1852** en corona de varas.

Pende de corona Imperial.

Plata: Peso 12 gram. 8 decíg.

Nº 1055 *a*—La misma.

Zinc: Peso 1 gram. 3 decíg.

Nº 1056—ANVERSO *Leyenda* **Dom Pedro Segundo Imperador do Brazil.**

En el campo: Cabeza del Emperador, á la izquierda, debajo de la cual se lee: G. LUSTER F. y á los lados: **Protector das Artes e da Industria.** *Exergo:* Un dragón y la esfera armilar.

REVERSO *En el campo:* Palacio de la Exposición con la inscripción: **Exposição Nacional.** Arriba: **Exposição**

Nacional. Decreto Imp. de 17 de Julho de 1861 y debajo: Inaugurada no Rio de Janeiro a 2 de Dezembro de 1861.

Cobre plateado: Peso 108 gramos.



Nº 1057—ANVERSO *Leyenda* Dom Pedro II Imperador do Brazil.

En el campo: Cabeza del Emperador, á la izquierda; debajo: G. LUSTER F. (*Nombre del Grabador*).

REVERSO *En el campo:* Premio Conferido na Exposição Nacional de 1861 en corona de laurel y debajo de ésta las letras E. R. S.

Plata: Peso 24 gram. 6 decíg.



A LOS DEFENSORES DEL FUERTE DE COIMBRA

Nº 1058—ANVERSO *En el campo:* Valor e Lealdade, entre dos ramas de laurel.

REVERSO *En el campo*: 26 27 28 de Dezembro. Forte de Coimbra 1864.

Plata: Peso 8 gram. 8 decíg.

Nº 1059—Como la anterior.

Cobre: Peso 9 gramos.

Nº 1060—La misma.

Plata: Peso 1 $\frac{1}{2}$ gramos.



CAMPAÑA DE LA REPÚBLICA ORIENTAL

Nº 1061—ANVERSO *En el campo*: Cabeza del Emperador, á la izquierda.

REVERSO *En el campo*: **Campanha do Uruguay 1865** entre corona de laurel.

Plata: Peso 8 gram. 6 decíg.



Nº 1062—Como la anterior, tamaño diminuto.

Plata: Peso 1 gram. 6 decígr.

Nº 1063—La misma.

Cobre: Peso 1 gram. 4 decíg.



COMBATE DEL RIACHUELO

Nº 1064—ANVERSO *Leyenda* **Petrus II. D. G. Const. Imp. et Perp. Bras. Def. 1865.** *En el campo:* Cabeza del Emperador, á la izquierda, entre ramas de café y tabaco.

REVERSO *Leyenda* **Combate Naval do Riachuelo.** *En el campo:* Escudo con la inscripción: **11 de Junho de 1865**, teniendo detrás una ancla y un cañón en sotuer, rodeado el todo por ramas de encina y palma.

Pende de corona imperial.

Plata: Peso 11 gram. 6 decíg.

Nº 1065—La misma.

Cobre plateado: Peso 11 gram. 2 decíg.

Nº 1066—La misma.

Cobre: Peso 13 gramos.

Nº 1067—La misma, muy pequeña.

Plata: Peso 1 gram. 3 decíg.

Nº 1068—La misma, muy pequeña.

Cobre: Peso 1 gram. 6 decíg.



Nº 1069—ANVERSO *Leyenda* **D. Pedro II Imp. do Bras.** *En el campo:* Cabeza del Emperador, á la izquierda, teniendo debajo: G. LUSTER F. (*Grabador*).

REVERSO *Leyenda* **Academia das Bellas Artes do Rio de Janeiro.** *En el campo:* **Ao Genio e a Applicação**, dentro de corona de laurel.

Plata: Peso 25 gramos.



RENDICION DE URUGUAYANA

Nº 1070—ANVERSO *En el campo:* **Uruguayana** dentro de corona de café y tabaco.

REVERSO *En el campo*: 18 de Setembro de 1865, en láurea.

Oro: Peso 6 gram. 6 decíg.

Nº 1071—La misma.

Plata: Peso 5 gram. 3 decíg.

Nº 1072—La misma.

Cobre: Peso 4 gram. 7 decíg.

Nº 1073—La misma.

Plata: Peso 1 gram. 3 decíg.

Nº 1074—La misma.

Zinc: Peso 1 gramos.



MATTO GROSSO

Nº 1075—ANVERSO *En el campo*: Cabeza de D. Pedro II, á la izquierda.

REVERSO *En el campo*: Una corona circundada por la inscripción: **Constancia e Valor**; debajo: **Matto Grosso 1867**.

Plata: Peso 8 $\frac{1}{2}$ gramos.

Nº 1076—La misma.

Zinc: Peso 8 gramos.



Nº 1077—La misma.

Plata: Peso 1 gram. 6 decíg.

Nº 1078—La misma.

Zinc: Peso 1 gram. 4 decíg.



MEDALLA DE BRAVURA

Nº 1079—ANVERSO *En el campo*: Cabeza del Emperador D. Pedro II á la izquierda, entre láurea.

REVERSO *Leyenda* **Campanha do Paraguay.** *En el campo:* **Aos Mais Bravos.** *Exergo:* 1867.

Plata: Peso 8 gram. 8 decíg.



AL EJÉRCITO Y ARMADA

Nº 1080—ANVERSO *Leyenda* **D. Pedro II Imperador.** *En el campo:* Cabeza laureada del Emperador, á la izquierda; debajo de ella: LUSTER (*Grabador*).

REVERSO *Leyenda* **Ao Exercito e Armada do Brazil. 1866.** *En el campo:* Escudo de armas del Brasil, teniendo detrás trofeos militares.

Oro: Peso 3 gramos.



PASO DE HUMAITÁ

Nº 1081—ANVERSO *Leyenda* **A Esquadra Brasileira Força o Passo de Humaita.** *En el campo:* A la derecha, las baterías de Humaitá haciendo fuego; á la izquierda, lonja

de tierra; en el centro el río en el que se ven cuatro encorazados en marcha. *Exergo:* **XIX de Fevereiro de MDCCCLXVIII.**

REVERSO *En el campo:* **Aos da Passagem de Humaitá** en gruesa corona de laureles. Pende de broche surmontado de corona imperial.

Cobre: Peso 21 $\frac{1}{2}$ gramos.

Nº 1082—La misma.

Plata: Peso 1 $\frac{1}{2}$ gramos.



Nº 1083—La misma.

Cobre: Peso 1 gram. 4 decíg.



AL MÉRITO MILITAR

Nº 1084—ANVERSO *Legenda* **Exercito em Operações Contra o Governo do Paraguay** ★ *En el campo:* Trofeos militares.

REVERSO *Leyenda* Decreto de 28 de Março de 1868.
En el campo: **Recompensa a Bravura Militar.**

Cobre: Peso 15 gram. 4 decíg.



Nº 1085—La misma.

Cobre: Peso 1 gram. 3 decíg.

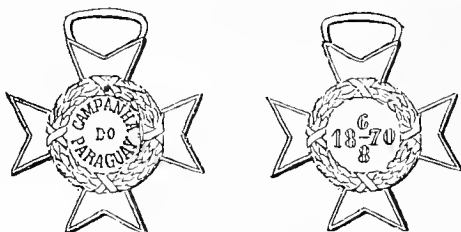

CAMPAÑA DEL PARAGUAY

Nº 1086—Crúz de cuatro brazos.

ANVERSO *En el campo:* **Campanha do Paraguay**, en corona de encina.

REVERSO *En el campo:* **18- $\frac{6}{8}$ -70** en corona de encina.

Cinta con los colores brasileros y argentinos y pasador de plata. (1)

Bronce: Peso 5 gram. 2 decíg.

Nº 1087—La misma.

Bronce: Peso 1 gramo.

(1) Esta fué la medalla que el Brasil dió al Ejército Argentino.



Nº 1088—ANVERSO *Leyenda* O Gr.: Or.: do Brasil ao Val.: do Lavradio ao Seu Gr.: M.: Visconde do Rio Branco. *En el campo:* Busto á la derecha; á los lados, símbolos masónicos.

REVERSO *Leyenda* Presidente do Conselho de Ministros o Visconde do Rio Branco ★ Lei No. 2040 de 28 de Setembro de 1871 ★ *En el campo:* La Libertad sentada á la derecha, sostiene un cuerno de la abundancia en

la mano izquierda y con la diestra extendida enseña un pergamino, que tiene la fecha **1871**, á un grupo de tres mugeres que le presentan sus hijos libres por la nueva ley. En el mismo lado derecho, está un cacique apoyando sus manos en una lanza y que representa al Imperio del Brasil. Debajo el nombre del grabador: CARNEIRO.

Cobre plateado: Peso 159 gramos.



Nº 1089—ANVERSO *Leyenda* **Dom Pedro II Imperador e Dona Theresza Christina Maria Imperatriz.** *En el campo:* Cabezas del Emperador y de la Emperatriz, á la derecha.

REVERSO *En el campo:* Palacio de la Exposición con la inscripción: **Exposição Nacional.** Arriba: **3a. Exposição Nacional** y debajo: **Rio de Janeiro 1873.**

Cobre plateado: Peso 78 gramos.

Nº 1090—ANVERSO *En el campo:* Varios objetos de ciencias y letras rodeados de una cinta en que se lee: **Deus Patria e Liberdade.**

REVERSO *Leyenda* **Lyceo Litterario Portuguez.** *En el campo:* **Aulas Gratuitas.**

Plata: Peso 11 gram. 8 decíg.

REPÚBLICAS

DE

AMÉRICA CENTRAL



REPÚBLICA DEL CENTRO DE AMÉRICA

MONEDAS

GOBIERNO COLONIAL

FELIPE V

Nº 1091—ANVERSO *Leyenda* **D. Hisp.** *En el campo:*
Escudo de armas de España.

REVERSO *Leyenda* **N. G ★ 1740 ★** *En el campo:*
Dos globos bajo corona, entre las columnas de Hércules.

Plata: Peso 26 gram. 7 decíg.

CÁRLOS IV



Nº 1092—ANVERSO *Leyenda* **Carolus • III • Dei Gratia • 1794 •**
En el campo: Busto laureado del Rey, á la derecha.

REVERSO *Leyenda* • **Hispan • et Ind • Rex • N • G • 8 - R**
• **M** • *En el campo:* Escudo de armas de España, bajo corona real.

Plata: Peso 26 gram. 7 decíg.

FERNANDO VII



Nº 1093—ANVERSO *Leyenda* **Ferdin • VII • Dei Gratia • 1809 •**
En el campo: Busto laureado del Rey, á la derecha.

REVERSO *Leyenda* • **Hispan • et Ind • Rex • N • G • 8 - R**
• **M** • *En el campo:* Escudo de armas de España.

Plata. Peso 27 gramos.

GOBIERNO INDEPENDIENTE



Nº 1094—ANVERSO *Leyenda* **Republica del Centro de América**
• **1824 •** *En el campo:* Cinco cerros, detrás de ellos el sol radiante.

REVERSO *Leyenda* **Libre Cresca Fecundo • N G • M •**
10 Ds 20 Gs. *En el campo:* Un árbol teniendo á la izquierda
8 • y á la derecha **R •**

Plata: Peso 27 gramos.

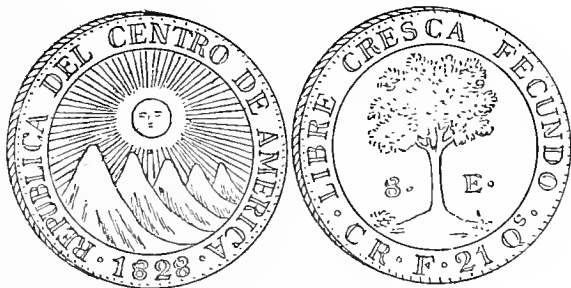

Nº 1095—ANVERSO *Leyenda* **Republica del Centro de America**
• 1828 • *En el campo:* Cinco cerros, sobre ellos el sol
radiante.

REVERSO *Leyenda* • **Libre • Cresca • Fecundo • C R •**
F • 21 Qs. *En el campo:* Un árbol teniendo á la izquierda
8 • y á la derecha **E •**

Onza de oro: Peso 26 gram. 8 décig.

Nº 1096—ANVERSO *Leyenda* **Republica del Centro de America**
• 1837 • *En el campo:* Cinco cerros, detrás sol radiante.

REVERSO *Leyenda* • **Libre Cresca Fecundo • N G •**
B • A • 10 Ds. 20 Gs. • *En el campo:* Un árbol teniendo
á la izquierda **8 •** y á la derecha **R •**

Plata: Peso 26 gram. 8 décig.



Nº 1097—ANVERSO *Leyenda* **Republica del Centro de America**
•1835• *En el campo:* Cinco cerros, encima sol radiante.

REVERSO *Leyenda* **Libre Cresca Fecundo • C R • F •**
21 Qs. *En el campo:* Un árbol teniendo á la izquierda **2 •**
y á la derecha **E •**.

Oro: Peso 6 $\frac{1}{2}$ gramos.

Nº 1098—ANVERSO *Leyenda* **Republica del Centro de America**
•1850• *En el campo:* Cinco cerros, sobre los que está el
sol radiante.

REVERSO *Leyenda* **Libre Cresca Fecundo • C R • J •**
B • 21 Qs. *En el campo:* Un árbol teniendo á la izquierda
2 • y á la derecha **E •**.

Oro: Peso 6 gram. 1 decíg.

REPÚBLICA DE COSTA RICA

M O N E D A



Nº 1099—ANVERSO *Leyenda* **Republica de Costa Rica •** *En el*
campo: Escudo de armas de Costa Rica; debajo dos ramas
de laurel. *Exergo:* **1865.**

REVERSO *Leyenda* **América Central.** *En el campo:* Un árbol teniendo á la izquierda **25** y á la derecha **Gs.** *Exergo:* **9 D. G. M.**

Plata: Peso 6 gram. 2 decíg.

REPÚBLICA DE GUATEMALA

MEDALLA COLONIAL

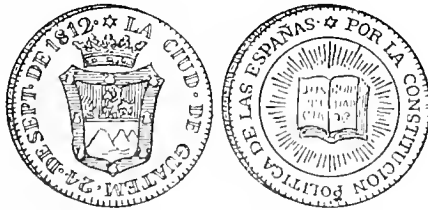

Nº 1100—ANVERSO *Leyenda* **La Ciud. de Guatem. 24 de Sept. de 1812.** ★ *En el campo:* Escudo de Guatemala, timbrado de corona ducal.

REVERSO *Leyenda* ★ **Por la Constitucion Politica de las Españas.** *En el campo:* Un libro abierto, con inscripción borrada, rodeado de rayos luminosos y dentro de círculo.

Plata: Peso 6 gram. 7 decíg.

GOBIERNO INDEPENDIENTE

MONEDAS



Nº 1101—ANVERSO *Leyenda* **R. Carrera Fundador de la R. de Guatemala.** *En el campo:* Cabeza de Carrera, á la derecha.
Exergo: FRENEP.

REVERSO *Leyenda* **Guatæ. Ra. S. D. O. M. Protne. 0.900 — R.** *En el campo:* Escudo de armas de la República, entre dos gajos de palmas; á los lados del escudo: **10—Ps.** *Exergo:* 1869.

Oro: Peso 16 gramos.



Nº 1102—ANVERSO *Leyenda* **Republica de Guatemala.** *En el campo:* La República sentada á la derecha tiene en su mano izquierda, apoyando el brazo en un pedestal, una balanza al

fiel; y en la diestra, descansando en las rodillas, un cuerno de la abundancia. En el pedestal está inscripto: **30 de Junio de 1871. Exergo: Un Peso.**

REVERSO *En el campo:* Pergamino enrollado en sus extremos en que se lee: **Libertad—15 de Setiembre de 1821** y tiene encima, al parecer, un papagayo; detrás dos fusiles y dos espadas cruzadas entre ramas. *Exergo:* **0.900 P. 1872.**

Plata: Peso 25 gram. 6 decíg.

Nº 1103—ANVERSO *En el campo:* Tres montañas, siendo la del medio volcán en ignición; encima un sol radiante y debajo: **1875.**

REVERSO *En el campo:* $\frac{1}{4}$ **Real** en corona de palmas. *Exergo:* **0.900 P.**

Plata: Peso 7 decígramos.



Nº 1104—ANVERSO *Leyenda* **Republica de Guatemala.** *En el campo:* Pergamino enrollado en sus extremos, en que se lee: **Libertad 15 de Setiembre de 1821;** detrás, dos fusiles en sotuer y abajo dos espadas cruzadas, dentro de corona el todo. *Exergo:* **1881.**

REVERSO *En el campo:* **5 Cents.** en corona de palmas.

Plata: Peso 1 gram. 2 decíg.

Nº 1105—Como el número 1103. Año • **1881** •

Plata: Peso 7 decígramos.



Nº 1106—Como el número 1103. Año • 1890 •

Plata: Peso 7 decigramos.

REPÚBLICA DE NICARAGUA

M O N E D A



Nº 1107—ANVERSO *Leyenda* **Republica de Nicaragua.** *En el campo:* Escudo de armas, consistente: en montañas de las que sale la pica con el gorro frigio y encima un sol radiante, encerrado el todo en triángulo. Detrás, trofeos militares y debajo un cañón. *Exergo:* 1880.

REVERSO *Leyenda* **15 de Setiembre.** *En el campo:* 5 Cts. en corona de laurel. *Exergo:* 1821.

Plata: Peso 1 gram. 2 decíg.

CHILE



MONEDAS

GOBIERNO COLONIAL

CÁRLOS III

Nº 1108—ANVERSO *Leyenda* **Carolus • III • Dei Gratia • 1788.**

En el campo: Busto laureado del Rey, á la derecha.

REVERSO *Leyenda* **Hispan • et • Ind • R • § • D • A •**

En el campo: Escudo de armas de España.

Plata: Peso 1 gram. 5 decígr.

CÁRLOS IV



Nº 1108 a—ANVERSO *Leyenda* **Carolus • IIII • Dei • Gratia • 1794 •**

En el campo: Escudo laureado del rey, á la derecha.

REVERSO *Leyenda* **Hispan • et • Ind • Rex • § • 8—R •**
D • A • *En el campo:* Escudo de armas de España.

Plata: Peso 26 gram. 9 decíg.

Nº 1108 *b*—ANVERSO. Como el anterior. Año •1807•

REVERSO *Leyenda* **Hispan • et • Ind • Rex • § • 8—R •**
F • J • *En el campo:* Escudo de armas de España.

Plata: Peso 26 gram. 7 decíg.

Nº 1109—Como el número anterior **2—R.** Año •1808•

Plata: Peso 6 $\frac{1}{2}$ gramos.

FERNANDO VII

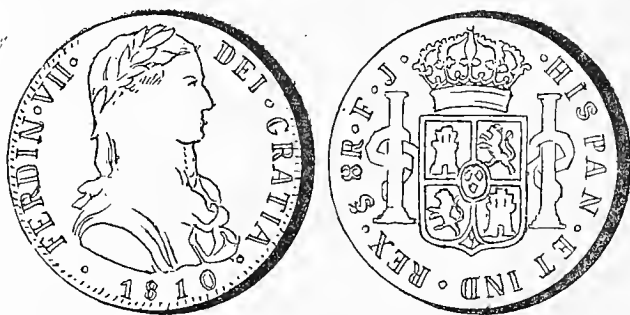

Nº 1109 *a*—ANVERSO *Leyenda* **Ferdin • VII • Dei • Gratia • 1810 •**
En el campo: Busto laureado del Rey, á la derecha.

REVERSO *Leyenda* • **Hispan • et Ind • Rex • § • 8—R •**
F • J • *En el campo:* Escudo de armas de España.

Plata: Peso 25 gramos.

Nº 1110—Como el número anterior. Año •1813•

Plata: Peso 26 gramos.

MONEDAS

GOBIERNO INDEPENDIENTE



Nº 1111—ANVERSO *Leyenda* • **Chile Independiente** • *En el campo:* Montañas entre las que hay un volcán en erupción; encima **Un Peso** entre laureles y abajo **Santiago**.

REVERSO *Leyenda* **Union y Fuerza** • **F. D.** • *En el campo:* Columna que termina en globo y sobre él una estrella radiante y una cinta con la inscripción: **Libertad**. *Exergo:* **1817**.

Plata: Peso 26 gram. 8 decig.

Nº 1112—ANVERSO. Como el anterior.

REVERSO *Leyenda* **Union y Fuerza** • **F. I.** • *En el campo:* Columna que termina en globo y sobre él una estrella radiante y una cinta con la inscripción: **Libertad**. *Exergo:* **• 1822 •**

Plata: Peso 26 gram. 6 decig.

Nº 1113—Como el número anterior.

Plata: Peso 26 gram. 8 decíg.



Nº 1114—ANVERSO *Leyenda* **Republica de Chile • § • 1833 •**
En el campo: Escudo de armas de Chile.

REVERSO *Leyenda* **Igualdad ante la Ley • 8 E. I. J. •**
★ 21 Qs. ★ *En el campo:* Mano sobre un libro en cuyo lomo se lee: **Constitucion.** Encima semicírculo de rayos luminosos.

Oro: Peso 26 gram. 8 decíg.

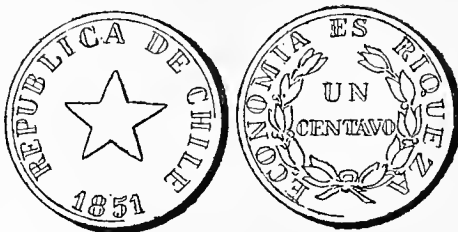

Nº 1115—ANVERSO *Leyenda* **Republica de Chile.** *En el campo:*
Una estrella de cinco puntas. *Exergo:* **1851.**

REVERSO *Leyenda* **Economia es Riqueza.** *En el campo:*
En corona de laurel: **Un Centavo.**

Cobre: Peso 9 $\frac{1}{2}$ gramos.



Nº 1115 a—ANVERSO *Leyenda* **Republica de Chile.** *En el campo:*
Méδιο Decimo, en corona de laurel.

REVERSO *Leyenda* **Por la Razon ó la Fuerza.** *En el*
campo: Un Cónдор. *Exergo:* 1857.

Plata: Peso 1 gram. 2 decíg.

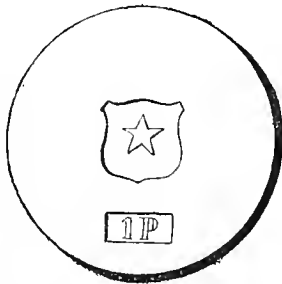

Nº 1116—ANVERSO *En el campo:* Una estrella de cinco puntas dentro
de escudo; debajo: 1 P •

REVERSO. No tiene. Peso constituyente del año • 1859 •

Plata: Peso 20 gram. 8 decíg.

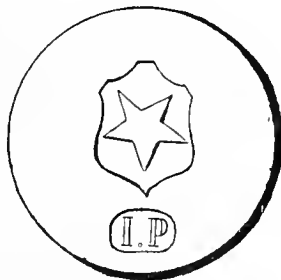

Nº 1117—Como el anterior, siendo el escudo distinto y la estrella y
título más grandes.

Plata: Peso 21 gram. 7 decíg.



Nº 1118—ANVERSO *Leyenda* **Republica de Chile • § • 20 C •**

En el campo: Escudo de armas.

REVERSO *Leyenda* **Por la Razon ó la Fuerza • 1861 •**

En el campo: Un Cónдор llevando en el pico un trozo de cadena.

Plata: Peso 4 gram. 4 decíg.

Nº 1119—ANVERSO *Leyenda* **Republica de Chile.** *En el campo:*

La Libertad de pié, apoyando su derecha en una columna y su izquierda en un haz de varas; á este lado un cuerno de la abundancia. *Exergo:* El signo de haber sido acuñada en Santiago.

REVERSO *Leyenda* **Igualdad ante la Lei.** *En el campo:*

1 Peso 1863 entre láurea.

Oro: Peso 1 gram. 4 decíg.



Nº 1120—ANVERSO *Leyenda* **Copiapo Chile.** *En el campo:* Escudo de armas, teniendo á la izquierda **1** y á la derecha **P.**

REVERSO *En el campo:* **1865.**

Plata: Peso 22 gram. 2 decíg.

Nº 1121—Como el número anterior.

Plata: Peso 21 gramos.



Nº 1122—ANVERSO *Leyenda* **Republica de Chile** § (*Signo de haber sido acuñada en Santiago*). **Un Peso**. *En el campo*: Escudo de armas de Chile.

REVERSO *Leyenda* **Por la Razon ó la Fuerza**★1867★
En el campo: Cóndor teniendo en el pico un trozo de cadena y apoyando su garra derecha sobre un escudo partido de azur y gules rodeado de quince estrellas y en el centro haz de varas.

Plata: Peso 24 gram. 9 decíg.

Nº 1123—Como la anterior. Año •1874•

Plata: Peso 25 gramos.

Nº 1124—Como el número 1122. Año •1875•

Plata: Peso 24 gram. 8 decíg.

Nº 1125—Como el número 1122. Año •1876•

Plata: Peso 24 gram. 8 decíg.

Nº 1126—Como el número 1122. Año • 1877 •

Plata: Peso 25 gramos.

Nº 1127—Como el número 1122. Año • 1878 •

Plata: Peso 25 gramos.



Nº 1128—ANVERSO *Leyenda* Republica de Chile 0.5. § *En el campo: Medio Decimo*, en láurea.

REVERSO. Como el número 1122. Año • 1879 •

Plata: Peso 1 gram. 2 decíg.

Nº 1129—Como el número 1122. Año • 1880 •

Plata: Peso 25 gram. 1 decíg.

Nº 1130—Como el número 1122. Año • 1881 •

Plata: Peso 24 gram. 9 decíg.

Nº 1131—Como el número 1122. Año • 1882 •

Plata: Peso 24 gram. 9 decíg.

Nº 1132—Como el número 1122. Año • 1883 •

Plata: Peso 25 gram. 1 decíg.

Nº 1133—Como el número 1122. Año • 1884 •

Plata: Peso 25 gram. 1 decíg.

Nº 1134—Como el número 1122. Año • 1886 •

Plata: Peso 25 gram. 1 decíg.

Nº 1135—ANVERSO *Leyenda* **Republica de Chile.** *En el campo:*
Cabeza de la Libertad, á la izquierda; debajo el signo de
acuñación en Santiago.

REVERSO *Leyenda* **Economia es Riqueza ★ 1886 ★**
En el campo: **Un Centavo**, en círculo de puntos.

Cobre: Peso 4 gram. 9 decíg.



Nº 1136—ANVERSO *Leyenda* **Republica de Chile.** *En el campo:*
Cabeza de la Libertad, á la izquierda; debajo el signo de
haber sido acuñada en Santiago.

REVERSO *Leyenda* **Economia es Riqueza ★ 1891 ★**
En el campo: **Dos Centavos**, en círculo de puntos.

Cobre: Peso 6 gram. 9 decíg.

MEDALLA

GOBIERNO COLONIAL

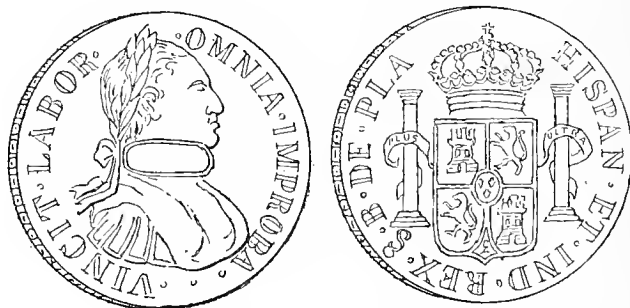

Nº 1137—ANVERSO *Leyenda* **Vincit • Labor • Omnia • Improba •**
En el campo: Busto laureado de Carlos IV, á la derecha.

REVERSO *Leyenda* **Hispan • et • Ind • Rex • B. de Pla •**
(Tiene el signo de haber sido acuñada en Santiago).

Plata: Peso 24 gramos.

MEDALLAS

GOBIERNO INDEPENDIENTE



BATALLA DE MAIPU

Nº 1138—ANVERSO *Leyenda* **Chile Reconocido al Valor y Constancia.** *En el campo:* En corona de laurel: una estrella de cinco puntas.

REVERSO *En el campo:* **De los Vencedores de Maypo.**
Ab. 5 1818 entre láurea.

Plata: Peso 10 gram. 2 decíg.



Nº 1139—ANVERSO *En el campo*: Pergamino enrollado con la inscripción: **Constitucion**; detrás una espada y una rama de laurel en sotuer y encima estrella radiante de cinco puntas.

REVERSO *En el campo*: **Reforma de la Constitucion Chile Mayo 25 de 1833**, en corona de palmas.

Plata: Peso 13 gramos.



Nº 1140—ANVERSO *En el campo*: La Libertad sentada á la derecha con el brazo izquierdo extendido; al fondo montañas; al lado derecho implementos de agricultura; al izquierdo un toro echado, un carnero y una locomotora y detrás un caballo. Arriba: **Republica de Chile**. Exergo: JUAN BAIIVILLE.

REVERSO *Leyenda* **Exposicion de Agricultura ★ MDCCCLXIX ★** *En el campo*: Gruesa corona de flores y frutas.

Plata: Peso 67 gram. 5 decig.



Nº 1141—ANVERSO *En el campo:* Busto de Minerva, entre láurea; debajo pequeño escudo nacional. *Exergo:* ALPHEE DUBOIS.

REVERSO *En el campo:* **Primer Premio—Esposicion Internacional de Chile en 1875**, dentro de corona de roble.

Cobre: Peso 148 gramos.



Nº 1142—ANVERSO *Leyenda* **Exposicion Internacional de Santiago de Chile.** *En el campo:* **Setiembre 1875** en láurea; debajo una estrella de cinco puntas.

REVERSO *En el campo:* Vista del Palacio de la Exposición; debajo, entre adornos, rectángulo en que se lee: **Palacio de la Exposicion.** *Exergo:* ALPHEE DUBOIS.

Cobre: Peso 11 gram. 3 decíg.

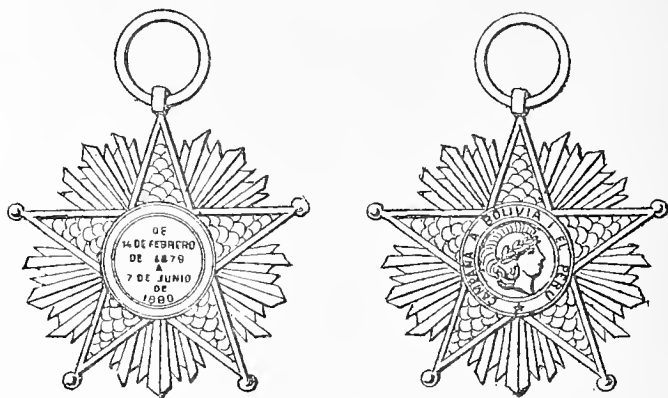

BATALLA DE TACNA

Nº 1143—Estrella de cinco puntas esmaltadas de blanco y separadas por rayos de oro.

ANVERSO *Leyenda* **Campaña à Bolivia i el Perú,** en círculo de esmalte azul. *En el campo:* Minerva sobre esmalte rojo.

REVERSO *En el campo:* De esmalte azul, **De 14 de Febrero de 1879 à 7 de Junio de 1880,** circundado de esmalte rojo.

Pende de cinta de tres listas: punzó, azul y blanca; tiene un pasador en cuyo anverso se lee: **Tacna** y en el reverso **Mayo 26—1880.**

Oro: Peso 17 gramos.

N° 1144—Estrella como la anterior. Cinta roja.

Plata: Peso 20 gramos.

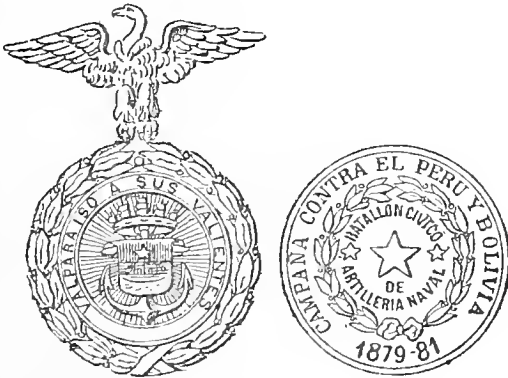

VALPARAISO POR LA GUERRA CON EL PERÚ Y BOLIVIA

N° 1145—ANVERSO *Leyenda* **Valparaiso á sus Valientes**, en esmalte azul. *En el campo:* Armas de la ciudad rodeadas de rayos luminosos. Todo en gruesa corona de laurel.

REVERSO *Leyenda* **Campaña contra el Perú y Bolivia.** *En el campo:* Corona de laurel en cuyo centro hay tres estrellas, rodeadas de la inscripción: **Batallon Civico de Artilleria Naval.** *Exergo:* **1879—81.**

Cuelga de un Cóndor de plata con las álas abiertas. Cinta de dos listas azules y otra punzó al centro.

Oro: Peso 14 gramos.

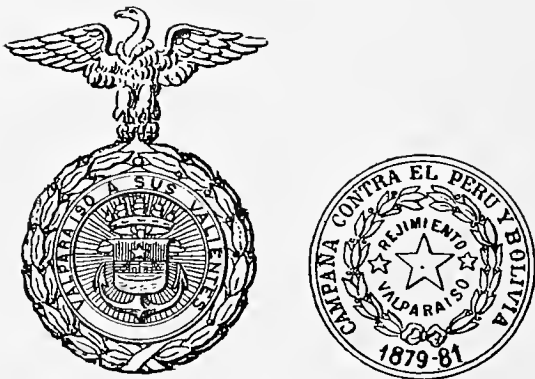

VALPARAISO POR LA GUERRA CON EL PERÚ Y BOLIVIA

Nº 1146—ANVERSO. Como el anterior.

REVERSO *Leyenda* Como la anterior. *En el campo*: Tres estrellas rodeadas de la inscripción: **Regimiento Valparaiso** dentro de corona de laurel. *Exergo*: 1879—81.

Cinta punzó y azul.

Oro y plata: Peso 22 gram. 4 decíg.

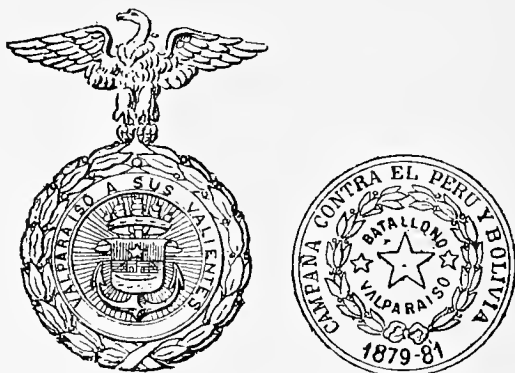

VALPARAISO POR LA GUERRA CON EL PERÚ Y BOLIVIA

Nº 1147—ANVERSO. Como el número 1145.

REVERSO *Leyenda* Igual al Nº 1145. *En el campo*: Corona de laurel en cuyo centro hay tres estrellas, sobre ellas: **Batallon**, y debajo: **Valparaiso**. *Exergo*: 1879—81.

Pende de un Cónдор con las álas abiertas. Cinta de dos listas, azul y punzó.

Oro y plata: Peso 25 gram. 6 decíg.

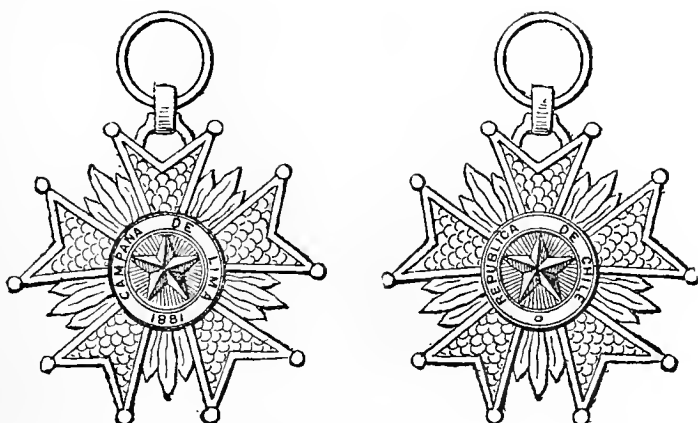

BATALLAS DE CHORRILLOS Y MIRAFLORES

Nº 1148—Crúz de cinco brazos separados por hojas de laurel.

ANVERSO *Leyenda* **Campaña de Lima 1881**, en círculo de esmalte azul. *En el campo*: Estrella de cinco puntas, radiante.

REVERSO *Leyenda* **Republica de Chile**. *En el campo*: Estrella de cinco puntas radiante.

Cinta con tres listas, blanca al centro y punzó á los lados. Dos pasadores con las inscripciones en el anverso: **Chorrillos. Miraflores.**

Oro: Peso 17 gram. 2 decígr.

Nº 1149—Como la anterior.

Plata: Peso 21 gramos.

Nº 1150—Como el número 1148, con solo el pasador de **Chorrillos.**

Plata: Peso 20 gram. 2 decígr.

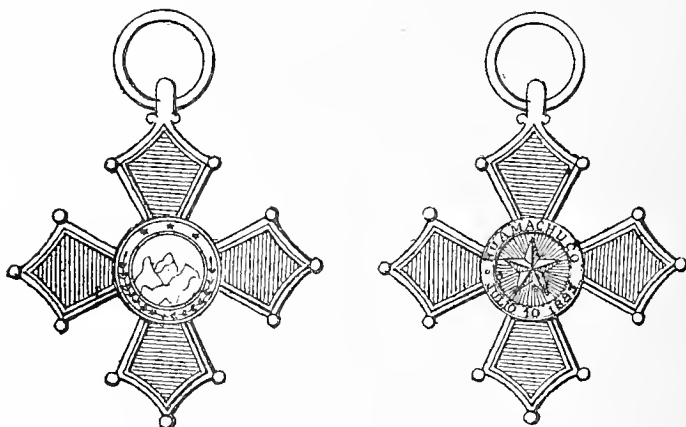

BATALLA DE HUAMACHUCO

Nº 1151—Crúz de cuatro brazos esmaltados de rojo.

ANVERSO *En el campo:* Tres montañas en esmalte de varios colores, entre círculo de esmalte rojo.

REVERSO *Leyenda* **Huamachuco Julio 10 de 1883.**
En el campo: Estrella de cinco puntas radiante.

Oro: Peso 11 gram. 7 decíg.

Nº 1152—Como la anterior.

Oro: Peso 11 gram. 7 decíg.

Nº 1153—Como el número 1151.

Plata: Peso 15 gram. 2 decíg.

COLOMBIA



MONEDAS



Nº 1154—ANVERSO *Leyenda* **Republica de Colombia • 1829 •**

En el campo: Busto á la izquierda, teniendo una divisa en la cabeza en que se lee: LIBERTAD.

REVERSO *Leyenda* **Popayan • 1 • E • R U •** *En el campo:* Dos cuernos de la abundancia y entre ellos hacha consular; detrás tres flechas y un arco cruzados.

Oro: Peso 3 $\frac{1}{2}$ gramos.



Nº 1155—ANVERSO *Leyenda* **Estados Unidos de Colombia.** *En el campo:* Escudo de armas de Colombia; debajo 9 estrellas.

REVERSO *Leyenda* **Bogotá.** *En el campo:* **Un Peso 1864,**
entre láurea; á los lados, cadúceo de Hermes. *Exergo:* **Lei**
0,900. *En el cordoncillo:* **Dios ★ Libertad.**

Plata: Peso 24 gram. 8 decíg.

Nº 1156—Como el anterior. Año • **1866** •

Plata: Peso 24 gram. 8 decíg.

C U B A



MEDALLAS



Nº 1157—ANVERSO *Leyenda* **Lvdovico** Ⓟ **Velasco et Vincentio Gonzalez.** *En el campo:* Sus bustos, á la derecha. *Exergo:* PRIETO.

REVERSO *Leyenda* **In • Morro • Vit • Glor • Fvnt •** *En el campo:* Una ciudad (La Habana) fortificada y en la que se destaca el Morro, bombardeado por la escuadra inglesa. En el centro una mina ha reventado, levantando una gran columna de fuego y humo. Debajo hay esta inscripción: **Artivm Academia Carolo Rege Cathol Annvente Cons. A. MDCCLXIII.**

Cobre: Peso 55 $\frac{1}{2}$ gramos.



Nº 1158—ANVERSO *En el campo:* Un edificio de estilo gótico. Debajo: **JUNIO DE MDCCCLVIII.**

REVERSO *En el campo:* **Inauguracion del Ferro-Carril de la Bahía de la Habana á Matanzas,** en corona de laurel.

Bronce: Peso 38 gramos.

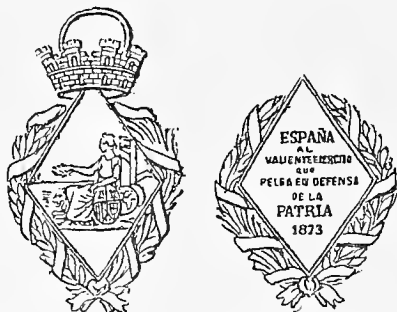

Nº 1159—ANVERSO *En el campo:* Muger coronada representando á España; está sentada á la izquierda, teniendo una corona de laurel en la mano derecha y apoya el brazo izquierdo en el escudo español; detrás de ella, las columnas de Hércules y dos globos y al fondo un león echado. Debajo se lee: **Campaña de Cuba.**

REVERSO *En el campo:* **España al Valiente Ejército que Pelea en Defensa de la Patria • 1873.**

Esta medalla es un paralelogramo guarnecido de laureles y timbrada de corona mural.

Plata: Peso 6 gramos.

ECUADOR



MONEDAS



Nº 1160—ANVERSO *Leyenda* **Republica del Ecuador ★ Quito.**

F. P. *En el campo:* Tres montañas, siendo la de la derecha, volcán en erupción; la de la izquierda, tiene castillo en la cumbre y la del centro un Cóndor. Encima, semicírculo cortado por sol radiante, y siete estrellas.

REVERSO *Leyenda* **El Poder en la Constitución. 21.**
Qs. 1836. 4 E. *En el campo:* Busto de muger, á la izquierda adornada la cabeza con una cinta en que se lee: **Libertad.**

$\frac{1}{2}$ Onza de oro: Peso 13 gram. 2 decíg.



Nº 1161—ANVERSO *Leyenda* **Republica del Ecuador ★ Quito.**

M. V. ★ *En el campo:* Lo mismo que el anterior,

REVERSO *Leyenda* **El Poder en la Constitución. 21**
Qs. 1842. 8 E. *En el campo:* Lo mismo que el anterior.

Onza de oro: Peso 26 gram. 7 decíg.



- Nº 1162—ANVERSO *Leyenda* **Republica del Ecuador** ★ **Quito.**
G. J. 8. Rs. *En el campo:* Escudo de armas de la República.
REVERSO *Leyenda* **El Poder en la Constitucion.** **1846.**
10 Ds. 20 Gs. *En el campo:* Busto á la derecha con la
divisa **Libertad** en la cabeza.

Plata: Peso 25 gram. 4 decig.

- Nº 1163—ANVERSO *Leyenda* **Republica del Ecuador.** *En el campo:*
Cabeza masculina á la izquierda. *Exergo:* **1884.**
REVERSO *Leyenda* **Gram • 25 • Un Sucre • Lei 0,900.**
En el campo: Escudo de armas del Ecuador. *Exergo:* **HEATON.**
Birmingham. *En el cordoncillo:* **DIOS ORDEN LIBERTAD.**

Plata: Peso 25 gramos.



- Nº 1164—Como la anterior. Año • **1888.**

Plata: Peso 25 gramos.

ESTADOS UNIDOS



MONEDAS



Nº 1165—ANVERSO *Leyenda* **Liberty**. *En el campo*: Busto de la Libertad, á la derecha; teniendo á su izquierda siete estrellas y del otro lado seis. *Exergo*: **1798**.

REVERSO *Leyenda* **United States of America**. *En el campo*: Escudo de armas de la República sobre el pecho de una águila con las alas extendidas; lleva en el pico una cinta (*inscripción borrada*), en la garra derecha un manojo de flechas y en la izquierda un gajo de laurel. Encima trece estrellas y arco de nubes.

Plata: Peso 26 gram. 4 decíg.



Nº 1166—ANVERSO *Leyenda* **Liberty**. *En el campo:* Busto de la Libertad, á la derecha. *Exergo:* 1803.

REVERSO *Leyenda* **United States of America**. *En el campo:* **One Cent**, en láurea. *Exergo:* $\frac{1}{100}$ •

Cobre: Peso 10 gram. 12 decíg.



Nº 1167—ANVERSO *En el campo:* Cabeza á la izquierda, con diadema, en que se lee: **Liberty**; al rededor trece estrellas. *Exergo:* 1818.

REVERSO *Leyenda* **United States of America**. *En el campo:* **One Cent**, dentro de corona de laurel.

Cobre: Peso 12 gram. 6 decíg.

Nº 1168—Como la anterior. Año • 1836 •

Cobre: Peso 12 gram. 6 decíg.



Nº 1169—ANVERSO. Como el número 1167, sin fecha ni inscripción en la diadema.

REVERSO *Leyenda* **United States of America.** *En el campo:* **1 Dollar 1851**, en láurea.

Oro: Peso 1 gram. 7 decíg.

Nº 1170—Como el número 1167. Año • **1851** •

Cobre: Peso 10 gram. 6 decíg.

Nº 1171—ANVERSO *En el campo:* La Libertad sentada, apoyando su mano derecha en el escudo de los Estados Unidos, y en el que se lee, en una faja cruzada: **Liberty**. En la mano izquierda tiene el asta con el gorro frigio y al rededor trece estrellas. *Exergo:* **1853**.

REVERSO *Leyenda* **United States of America.** *En el campo:* **One Dime**, en láurea.

Plata: Peso 2 gram. 4 decíg.



Nº 1172—Como el número 1171, pero **Half Dime**. Año • **1854** •

Plata: Peso 1 gram. 2 decíg.

Nº 1173—Como el número 1171. Año • **1855** •

Plata: Peso 1 gram. 1 decíg.



Nº 1174—ANVERSO *En el campo:* Como el número 1171. *Exergo:* **1859.**

REVERSO *Leyenda* **United States of America.** *En el campo:* Aguila con las alas extendidas, teniendo en su garra derecha un gajo de laurel y en la izquierda tres flechas. *Exergo:* **Half Dol.**

Plata. Peso 12 gramos.



Nº 1175—ANVERSO *Leyenda* **United States of America.** *En el campo:* Cabeza con diadema de plumas, con la inscripción: **Liberty.** *Exergo:* **1860.**

REVERSO *En el campo:* **One Cent,** en corona de laurel cortada en la parte superior por el escudo de Estados Unidos.

Nickel: Peso 4 $\frac{1}{2}$ gramos.

Nº 1176—Como la anterior. Año • **1865** •

Cobre: Peso 3 gramos.



Nº 1177—ANVERSO *Leyenda* **In God We Trust.** *En el campo:*
Escudo de los Estados Unidos. *Exergo:* 1874.

REVERSO *Leyenda* **United States of America.** *En el*
campo: 5 dentro de círculo de trece estrellas; debajo: • Cents •

Nickel: Peso 5 gramos.



Nº 1178—ANVERSO *Leyenda* **E • Pluribus Unum** ★ ★ ★ ★ ★ ★
1889 ★ ★ ★ ★ ★ *En el campo:* Cabeza á la izquierda, coro-
nada de espigas y flores y con diadema que tiene la inscrip-
ción: LIBERTY.

REVERSO *Leyenda* **United States of America** ★ **One**
Dollar. *En el campo:* Aguila entre laureles con las álas
extendidas, teniendo en la garra izquierda tres flechas y en
la derecha un gajo de laurel; arriba en letra gótica se lee:
In God We Trust.

Plata: Peso 26 gram. 7 decíg.

MEDALLA



Nº 1179—ANVERSO *Leyenda* **General G. R. Mc. Clellan.** *En el campo:* Busto á la izquierda del General.

REVERSO *Leyenda* **United States.** Debajo aparece un globo en el que está parada una águila y el mismo tiene la inscripción: **Copper.**

Cobre: Peso 3 gram. 2 decíg.

H A I T I



MONEDAS

REINO

ENRIQUE I



Nº 1180—ANVERSO *Leyenda* **Henricus Dei Gratia Haiti Rex.**

En el campo: Busto laureado del Rey negro Cristophe, á la derecha. *Exergo:* 1820.

REVERSO *Leyenda* **Deus Causa. Atque Gladius Meus.**

L'An 17 • *En el campo:* Escudo de armas del reino; á la derecha **H** y á la izquierda **M**, ambas letras bajo corona real.

Plata: Peso 30 $\frac{1}{2}$ gramos.

REPÚBLICA



Nº 1181—ANVERSO *Leyenda* **J•P•Boyer President**★ *En el campo:* Cabeza del Presidente, á la izquierda; debajo se lee: E. DEJOIE. *Exergo:* **An 25** (corresponde á 1828).

REVERSO *Leyenda* **Republique D'Haiti.** *En el campo:* Espada de cuya empuñadura sale una palma y asta con el gorro frigio; debajo y alrededor trofeos militares. *Exergo:* **50 ★ C ★**

Plata: Peso 5 gramos.



Nº 1182—Como la anterior, pero con las diferencias siguientes: **F D** debajo del nombre de DEJOIE. **An 26**• en el anverso y en el reverso **100 ★ C** (corresponde al año 1829).

Plata: Peso 10 gram. 8 decíg.



Nº 1183—Como la anterior. **An 27** (corresponde á 1830).

Plata: Pcsó 10 gram. 2 decig.

MÉJICO



MONEDAS

DOMINACION ESPAÑOLA

CÁRLOS Y JUANA



Nº 1184—ANVERSO *Leyenda* **Carolvs • et • Iohana • Rges.** *En el campo:* Escudo de armas de España, teniendo á la izquierda **M** (*signo de acuñación en Méjico*) y á la derecha **O**.

REVERSO *Leyenda* **Hispanirvm • et • Indiarvm.** *En el campo:* Las columnas de Hércules, debajo el mar; en círculo de puntos. Arriba cruz de la Orden de Cristo. Entre las columnas, la inscripción: **Pl • Vs • Vl •**

Plata: Peso 6 gram. 1 decig.

FELIPE V



Nº 1185—ANVERSO *Legenda* •Phs•V•D•G•Hisp•et Ind•R•

En el campo: Escudo de armas de España, teniendo á la izquierda: **R** y á la derecha **I**.

REVERSO *Legenda* **Vtra Que Vnum •M• 1746 •M•**

En el campo: Dos globos bajo corona imperial entre las columnas de Hércules.

Plata: Peso 3 gramos.



Nº 1186—Como la anterior, sin la letra y el número á los lados del escudo.

Plata: Peso 1 $\frac{1}{2}$ gramos.

FERNANDO VI



Nº 1187—ANVERSO *Legenda* **Ferdnd •VI•D•G•Hispan•et Ind•**

Rex ★ *En el campo:* Escudo de armas de España; á la izquierda dos **M** una abajo de otra y á la derecha **8**.

REVERSO *Leyenda* ★ **Vtra Que Vnum** ★ $\overset{\circ}{M}$ 1758 ★ $\overset{\circ}{M}$ ★
En el campo: Dos globos bajo corona real, entre las columnas de Hércules.

Plata: Peso 26 gram. 7 decíg.

CÁRLOS III



Nº 1188—ANVERSO *Leyenda* **Carolvs • III • D • G • Hispan • et Ind • Rex** ★ *En el campo:* Escudo de armas de España, teniendo á la izquierda $\frac{M}{F}$ y á la derecha **8**.

REVERSO *Leyenda* **Vtraque Vnum** ★ $\overset{\circ}{M}$ ★ 1768 ★ $\overset{\circ}{M}$ ★
En el campo: Dos globos bajo corona real y entre las columnas de Hércules.

Plata: Peso 26 gram. 7 decíg.

Nº 1189—Como el número anterior. Año • **1770** •

Plata: Peso 26 gram. 7 decíg.

Nº 1190—ANVERSO *Leyenda* **Carol • III • D • G • Hisp • et Ind • R •**
En el campo: Busto del Rey, á la derecha. *Exergo:* • **1779** •

REVERSO *Leyenda* • **In • Utroq • Felix • Auspice • Deo • F F • $\overset{\circ}{M}$ •** *En el campo:* Escudo de armas de España rodeado del Toisón de oro. A los lados **4 S**.

Oro: Peso 13 gram. 4 decíg.



Nº 1191—ANVERSO *Leyenda* **Carolus • III • Dei • Gratia • 1780 •**

En el campo: Busto laureado del Rey, á la derecha.

REVERSO *Leyenda* • **Hispán • et Ind • Rex • M̄ • 8 R •**
F F • *En el campo:* Escudo de armas de España.

Plata: Peso 26 gram. 7 decíg.

Nº 1192—Como el número anterior. Año • **1783 •**

Plata: Peso 26 gram. 7 decíg.

Nº 1193—Como el número 1191, con las iniciales **F. M.** Año de
• **1787 •**

Plata: Peso 26 gram. 7 decíg.

Nº 1194—Como el número 1191. Año • **1788 •**

Plata: Peso 26 gram. 7 decíg.

CÁRLOS IV



Nº 1195—ANVERSO *Leyenda* **Carolus • IIII • Dei Gratia • 1790 •**

En el campo: Busto laureado del Rey, á la derecha.

REVERSO *Leyenda* **Hispan • et Ind • Rex • M • 8 R •**
F • M • *En el campo:* Escudo de armas de España.

Plata: Peso 26 gram. 8 decígr.



Nº 1196—ANVERSO. Como el anterior.

REVERSO *Leyenda* **Hispan • et Ind Rex M • 4 R • F • M •**
En el campo: Escudo de armas de España.

Plata: Peso 13 gram. 2 decígr.

Nº 1197—Como el número 1195. Año • **1791** •

Plata: Peso 26 gram. 6 decígr.

Nº 1198—Como el número 1195. Año • **1793** •

Plata: Peso 26 gram. 6 decígr.

Nº 1199—Como el número 1195. Año • **1796** •

Plata: Peso 26 gram. 6 decígr.

Nº 1200—Como el número 1195. Año • **1797** •

Plata: Peso 26 gram. 6 decígr.

Nº 1201—Como el número 1195. Año • **1798** •

Plata: Peso 26 gram. 6 decíg.

Nº 1202—Como el número 1195. Año • **1799** •

Plata: Peso 26 gram. 6 decíg.

Nº 1203—Como el número 1195. Año • **1801** • iniciales **F. T.**

Plata: Peso 26 gram. 8 decíg.

Nº 1204—Como el número 1195. Año • **1802** •

Plata: Peso 26 gram. 8 decíg.

Nº 1205—Como el número 1195. Año • **1803** •

Plata: Peso 26 gram. 6 decíg.

Nº 1206—Como el número 1195. Año • **1804** • é iniciales **T. H.**

Plata: Peso 26 gram. 6 decíg.

Nº 1207—Como el número 1195. Año • **1805** •

Plata: Peso 26 gram. 5 decíg.

Nº 1208—Como el número 1195. Año • **1806** •

Plata: Peso 26 gram. 3 decíg.

Nº 1209—Como el número 1195. Año •1807•

Plata: Peso 26 gram. 3 decíg.

Nº 1210—Como el número 1195. Año •1808•

Plata: Peso 26 $\frac{1}{2}$ gramos.

FERNANDO VII



Nº 1211—ANVERSO *Leyenda* **Ferdin • VII • Dei Gratia • 1809 •**

En el campo: Busto laureado del Rey, á la derecha.

REVERSO *Leyenda* **Hispan • et Ind • Rex • $\overline{\text{M}}$ • 8 R • T •**
H • *En el campo:* Escudo de armas de España.

Plata: Peso 26 $\frac{1}{2}$ gramos.

Nº 1212—ANVERSO. Como el número anterior. Año •1810•

REVERSO *Leyenda* **Hispan • et Ind • Rex • $\overline{\text{M}}$ • 8 R •**
H. J. *En el campo:* Armas de España.

Plata: Peso 26 gram. 7 decíg.

Nº 1213—Como el número 1212. Año •1811•

Plata: Peso 26 gram. 7 decíg.

N^o 1214—Como el número 1212, pero con las iniciales del reverso:
J. J. Año •1812•

Plata: Peso 26 gram. 7 decíg.

N^o 1215—Como el número 1214. Año •1813•

Plata: Peso 26 $\frac{1}{2}$ gramos.

N^o 1216—Como el número 1212, pero con las iniciales **H. J.** en el reverso. Año •1813•

Plata: Peso 26 $\frac{1}{2}$ gramos.

N^o 1217—Como el número 1212, pero con las iniciales en el reverso
J. J. Año •1814•

Plata: Peso 26 gram. 7 decíg.

N^o 1218—ANVERSO. Como el número 1212. Año •1814•

REVERSO *Leyenda* **Hispan • et Ind • Rex • Ga.** (*Guadalajara*) **4 R • M • R •** *En el campo:* Armas de España.

Plata: Peso 13 gram. 2 decíg.

N^o 1219—ANVERSO. Como el número 1212. Año •1815•

REVERSO *Leyenda* **Hispan • et Ind • Rex • M • 8 R • J • J •**
En el campo: Escudo de armas de España.

Plata: Peso 26 gram. 7 decíg.

N^o 1220—Como el número 1219. Año •1821•

Plata: Peso 26 gram. 7 decíg.



Nº 1221—ANVERSO. Como el número 1212. Año • 1822 •

REVERSO *Leyenda* **Hispan•et Ind•Rex•@•** (*Guanajuato*)
8 R • J • M • *En el campo:* Escudo de armas de España.

Plata: Peso 26 gram. 7 decig.

GENERAL VARGAS



Nº 1222—ANVERSO *Leyenda* **R • Cax xa • D • Sombrete.**
(*Caja de Sombrete*). *En el campo:* Escudo de armas de España bajo corona ducal.

REVERSO *Leyenda* **Vargas •** *En el campo:* 1812 teniendo á la izquierda **ISI** y á la derecha **M**; ambas iniciales bajo corona. Debajo **3**.

Plata: Peso 26 gram. 6 decig.

Nº 1223—Como el número anterior, pero están muy borradas las inscripciones.

Plata: Peso 26 gram. 4 decig.

JOSÉ M. MORELOS

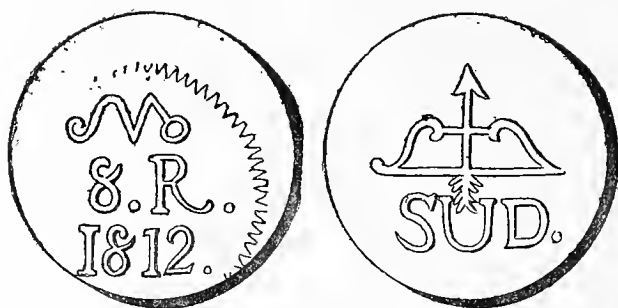

Nº 1224—ANVERSO *En el campo:* **S • R •**, debajo **1812 •** y arriba la letra **M** ligada en su pierna derecha con una **O**.

REVERSO *En el campo:* Arco armado de flecha; debajo: **Sud.**

Bronce: Peso 32 gram. 3 decíg.

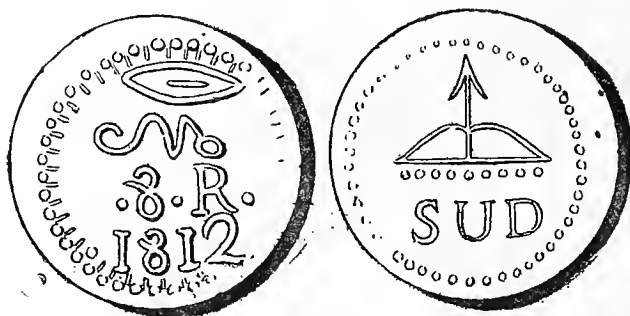

Nº 1225—Como el número anterior, pero con grandes diferencias de acuñación.

Bronce: Peso 22 gramos.



Nº 1226—ANVERSO *En el campo:* •8•R•., debajo 1813 y arriba una **M** cuya pierna derecha termina en **O**, entre arabescos.

REVERSO *En el campo:* Arco armado de flecha; debajo: **Sud**, entre arabescos.

Bronce: Peso 22 $\frac{1}{2}$ gramos.

Nº 1227—Como el número anterior, con diferencias notables de cuño.

Cobre: Peso 24 gram. 5 decíg.

AGUSTIN DE ITURBIDE. EMPERADOR



Nº 1228—ANVERSO *Leyenda* **Augstinus • Dei • Providentia • M • 1822 •** *En el campo:* Cabeza de Iturbide, á la derecha.

REVERSO *Leyenda* **Mex • I • Imperator • Constitut • S • S • J • M •** *En el campo:* Aguila coronada, descansando sobre planta de tunas, teniendo debajo tres carcajes con flechas y dos cuchillos de los sacrificios indigenas.

Oro: Peso 27 gramos.



Nº 1229—ANVERSO *Leyenda* **August • Dei • Prov • M • 1822 •**
En el campo: Cabeza de Iturbide, á la derecha.

REVERSO *Leyenda* **Mex • I • Imperator • Constitut • 8 •**
R • J • M • *En el campo*: Aguila coronada, con las alas extendidas, descansando sobre una planta de tunas.

Plata: Peso 26 gram. 8 decíg.

Nº 1230—Como la anterior.

Plata: Peso 26 gram. 8 decíg.

Nº 1231—ANVERSO *Leyenda* **Augustinus Dei Providentia • M •**
1823 • *En el campo*: Cabeza de Iturbide, á la derecha.

REVERSO. Como el anterior.

Plata: Peso 27 gramos.



Nº 1232—Como el número anterior, pero sobre la cara de Iturbide hay un pequeño sello en que está grabado **Y II** (*Isabel 2^a.*) bajo corona real.

Plata: Peso 26 gram. 8 decíg.



Nº 1233—ANVERSO *Leyenda* **Augustinus Dei Providentia • M • 1823** • *En el campo*: Cabeza de Iturbide, á la derecha.

REVERSO *Leyenda* • **Mex • I • Imperator Constitut • 2 R • J • M** • *En el campo*: Aguila coronada, con las álas extendidas, descansando sobre una planta de tunas.

Plata: Peso 7 gramos.

GOBIERNO REPUBLICANO



Nº 1234—ANVERSO *Leyenda* **Republica Mexicana**. *En el campo*: Aguila parada sobre planta de tuna, teniendo una serpiente en el pico y en la garra derecha; debajo gajos de laurel.

REVERSO *En el campo*: Gorro frigio radiado; debajo: ★ **8 R • Zs. • (Zacatecas) • 1825 • A • Z • 10 Ds. 20 Gs.**

Plata: Peso 26 gram. 7 decíg.

Nº 1235—ANVERSO. Como la anterior.

REVERSO *En el campo*: Gorro frigio radiado, con la inscripción **Libertad**; debajo: ★ **8 R. Eo. Mo. (Méjico) 1829**
• L. F. • 10 Ds. 20 Gs.

Plata: Peso 27 gramos.

Nº 1236—ANVERSO. Como el número 1234.

REVERSO *En el campo*: Gorro frigio radiado, con la inscripción **Libertad**; debajo: ★ **8 R. Pi. (Potosí) 1830. J. S.**
10 Ds. • 20 Gs.

Plata: Peso 26 gram. 8 decig.

Nº 1237—ANVERSO. Como el número 1234.

REVERSO *En el campo*: Como el anterior; debajo: ★ **8 R.**
Do. (Durango) 1834 • R. M. • 10 D. • 20 Gs.

Plata. Peso 27 gramos.

Nº 1238—ANVERSO. Como el número 1234.

REVERSO *En el campo*: Gorro frigio mencionado; debajo:
★ **8 R. Zs. (Zacatecas) 1835 • O. M. • 10 Ds. 20 Gs.**

Plata: Peso 27 gramos.

Nº 1239—ANVERSO. Como el número 1234.

REVERSO *En el campo*: Gorro de la Libertad mencionado;
debajo: ★ **8 R. • G. • (Guanajuato) 1839 • P. J. • 10 Ds.**
20 Gs.

Plata: Peso 27 gramos.

Nº 1240—ANVERSO. Como el número 1234.

REVERSO *En el campo*: Gorro de la Libertad; debajo:
★ **8 R. D. 1840. R. M. 10 Ds. 20 Gs.**

Plata: Peso 25 gram. 8 decíg.

Nº 1241—Como el número 1240, acuñada en Guanajuato. Año
• **1842** •

Plata: Peso 26 gram. 1 decíg.

Nº 1242—Como el número 1240, acuñada en San Luis de Potosí.
Año • **1843** •

Plata: Peso 26 gram. 8 decíg.

Nº 1243—Como el número 1240, acuñada en Méjico. Año • **1846** •

Plata: Peso 27 gramos.

Nº 1244—Como el número 1240, acuñada en Zacatecas. Año • **1847** •

Plata: Peso 27 gramos.

Nº 1245—Como el número 1240, de **2 Reales**, acuñada en Guanajuato. Año • **1851** •

Plata: Peso 6 gram. 2 decíg.

Nº 1246—Como el número 1240, de **8 Reales**, acuñada en Chihuahua (**C**). Año • **1851** •

Plata: Peso 27 gramos.

Nº 1247—Como el número 1240, acuñada en Méjico. Año •1854•

Plata: Peso 27 gramos.

Nº 1248—Como el número 1240, acuñada en Guanajuato. Año •1855•

Plata: Peso 27 gramos.



Nº 1249—ANVERSO *Leyenda Republica Mexicana.* *En el campo:* Aguila parada sobre tuna, teniendo en el pico y garra derecha una serpiente, debajo gajos de laurel.

REVERSO *Leyenda La Libertad en la Ley.* *En el campo:* Brazo á la derecha que sostiene el gorro frigio sobre un libro abierto en el que se lee: **Ley.** Debajo: $\frac{1}{2}$ E • M • 1857 • G • F • 21 Qs.

Oro: Peso 1 gram. 6 decíg.

Nº 1250—Como el número 1240, acuñada en Zacatecas. Año •1858•

Plata: Peso 26 gram. 6 decíg.

Nº 1251—Como el número 1240, acuñada en San Luis de Potosí. Año •1862• estando contramarcada con algunas cruces.

Plata: Peso 26 gram. 8 decíg.

Nº 1252—Como el número 1240, acuñada en Méjico é iniciales **C. H.**

Plata: Peso 26 $\frac{1}{2}$ gramos.

Nº 1253—Como el número 1240, acuñada en Zacatecas, iniciales **M.**
O. Año • 1863 •

Plata: Peso 26 gram. 7 decíg.

MAXIMILIANO EMPERADOR



Nº 1254—ANVERSO *Leyenda* **Imperio Mexicano.** *En el campo:* Aguila coronada, parada sobre tuna con una serpiente en el pico y garra derecha; debajo dos ramas de laurel.

REVERSO *En el campo:* **1 Centavo 1864 M,** entre láurea.

Cobre: Peso 8 gram. 6 decíg.



Nº 1255—ANVERSO *Leyenda* **Maximiliano Emperador.** *En el campo:* Cabeza del Emperador, á la derecha. Debajo una cinta formando lazo, con inscripción borrada.

REVERSO *Leyenda* **Imperio Mexicano.** *En el campo:* Armas del Imperio, consistentes en un escudo oval en láurea; campo de azúr y en el centro Aguila de oro parada sobre tuna, teniendo en el pico y garra derecha una ser-

piente; detrás una espada y un cetro en sotuer y por soporte un grifo á cada lado; encima corona imperial. Debajo collar de que pende una Aguila y una cinta con la inscripción: EQUIDAD EN LA JUSTICIA. *Exergo:* **20 Pesos—1866** *M.*

Oro: Peso 33 $\frac{1}{2}$ gramos.



Nº 1256—ANVERSO. Como el número anterior.

REVERSO *Leyenda y campo:* Como el anterior. *Exergo:*
1 Peso—1866 *M.*

Plata: Peso 26 gram. 9 decíg.

Nº 1257—Como el número 1255.

Plata: Peso 26 gram. 9 decíg.



Nº 1258—ANVERSO. Como el número 1255.

REVERSO *Leyenda* **Imperio Mexicano.** *En el campo:*
Escudo oval surmontado de corona imperial; águila parada

sobre tunas en campo de azur, teniendo en el pico y garra derecha una serpiente. El escudo está rodeado por la inscripción: EQUIDAD EN LA JUSTICIA. Debajo: **50 Cent 1866 Mo.**

Plata: Peso 13 gram. 3 decígr.

Nº 1259—Como la anterior.

Plata: Peso 13 gram. 3 decígr.

Nº 1260—Como el número 1256: **1 Peso. Año • 1867 •**

Plata: Peso 26 $\frac{1}{2}$ gramos.

CONTINUACION DE LA REPÚBLICA

Nº 1261—Como el número 1240, **G—8 R.** Año • 1867 • acuñada en Méjico.

Plata: Peso 26 gram. 8 decígr.

Nº 1262—Como el número 1240, acuñada en Méjico, con las iniciales **P. R.** Año • 1868 •

Plata: Peso 26 gram. 8 decígr.

Nº 1263—Como el número 1240, acuñada en Méjico; iniciales **C. H.** Año • 1869 •

Plata: Peso 27 gramos.

Nº 1264—Como el número 1240, acuñada en Guanajuato, iniciales **F. R.** Año • **1870** •

Plata: Peso 27 gramos.



Nº 1265—ANVERSO *Leyenda Republica Mexicana.* *En el campo:* Aguila parada sobre tuna con una serpiente en el pico y garra derecha; debajo, gajos de encina y laurel. *Exergo:* **1871.**

REVERSO *En el campo:* Una balanza, un pergamino enrollado en sus extremos, con la inscripción: **Ley**; detrás una espada y arriba gorro frigio radiante, con la divisa **Libertad.** Abajo: **Un Peso M.º. — M.º. 902.7.**

Plata: Peso 27 gramos.

Nº 1266—Como el número anterior. Año • **1872** •

Plata: Peso 27 gramos.

Nº 1267—Como el número 1265, acuñada en Guanajuato. Año • **1873** •

Plata: Peso 27 gramos.

Nº 1268—Como el número 1234, **8 R**, con las iniciales **F. R.** acuñada en Guanajuato. Año • **1874** •

Plata: Peso 27 gramos.

Nº 1269—Como el número 1234, iniciales **D. J.** Año •**1875**•

Plata: Peso 27 gramos.

Nº 1270—Como el número 1234, acuñada en Guanajuato. Año •**1876**•

Plata: Peso 27 gramos.

Nº 1271—Como el número 1234. Año •**1877**•

Plata: Peso 26 gram. 8 decíg.

Nº 1272—Como el número 1234, acuñada en Zacatecas, iniciales **J. S.**

Año •**1878**•

Plata: Peso 27 gramos.

Nº 1273—Como el número 1234. Año •**1879**•

Plata: Peso 27 gramos.

Nº 1274—Como el número 1265, **25 Centavos**, acuñada en Zacatecas. Año •**1879**•

Plata: Peso 6 gram. 7 decígr.

Nº 1275—Como el número 1234, **8 R.**, acuñada en Méjico, iniciales **M. H.** Año •**1881**•

Plata: Peso 27 gram. 3 decíg.

Nº 1276—Como el número 1234, signo de acuñación **A^s**. (*Alamos*)
iniciales **M. L.** Año • **1883** •

Plata: Peso 27 gramos.

Nº 1277—Como el número 1234, acuñada en Guanajuato. Año • **1884** •

Plata: Peso 27 gramos.

Nº 1278—Como el número 1234, acuñada en Guanajuato, iniciales
R. R. Año • **1885** •

Plata: Peso 26 gram. 9 decíg.

Nº 1279—Como el número 1234, acuñada en Zacatecas. Año • **1886** •

Plata: Peso 27 gramos.

Nº 1280—Como el número 1234, acuñada en Méjico. Año • **1887** •

Plata: Peso 27 gramos.

Nº 1281—Como el número 1234, acuñada en Zacatecas, iniciales **F.**
Z. Año • **1888** •

Plata: Peso 27 gramos.

MEDALLAS

GOBIERNO COLONIAL



Nº 1282—ANVERSO *Leyenda* N • S • D • Gvadalvpe • de • Mexico
Or • Pr • N • Roma. La vírgen entre nubes; debajo:
16—82.

REVERSO *Leyenda* Qvis Sicvt Devs. *En el campo:* Un
ángel armado, radiante, parado sobre nubes.

Bronce: Peso 43 gramos.



Nº 1283—ANVERSO *Leyenda* ★ Carlos ★ III ★ Padre ★ de ★ la ★
★ Patria ★ y ★ Protector ★ de ★ las ★ Ciencias ★ *En el*
campo: Busto del Rey, á la derecha, con armadura y Toisón.
Abajo, al lado del hombro: GIL.

REVERSO *Leyenda* ★ Vence ★ y ★ Triunfa ★ el ★ Mas
★ Prudente ★ *En el campo:* Sobre un montículo hay
una mesa á cuyo rededor están Minerva, la Reina, el Rey
y otra figura de muger, en actitud de coronar á un clérigo
arrodillado delante de ellos. En primer término, otros dos
clérigos, uno á la izquierda parado, apoyado en báculo y el
otro sentado á la derecha con los brazos extendidos. En
una piedra se lee: G. A. GIL. *Exergo:* Real ★ Acade-
mia ★ de ★ Derecho ★ Español ★ y ★ Público ★ Año ★
de ★ 1778 ★

Plata: Peso 117 gramos.



N^o 1284—ANVERSO *Leyenda* ★ Carlos ★ III ★ Rey ★ de ★ España
★ y ★ de ★ las ★ Indias ★ Carlos ★ y ★ Luisa ★ de ★
Borbon ★ Principes ★ de ★ Asturias. *En el campo:*
Busto de Cárlos III, á la derecha y á la izquierda los de
Cárlos IV y Luisa; debajo de ellos: GERÓNIMO A. GIL.
(Grabador).

REVERSO *Leyenda* Carlos • de • Borbon • Nacio • en •
el • Pardo • en • 5 • de • Marzo • del • Año • de • 1780.
En el campo: Muger á la derecha de pié, con manto, ar-
madura y casco, simbolizando á España, presenta el real
infante á otra, emblemática de las Indias, que se vé á su
frente, arrodillada; ésta tiene diadema de plumas, arco, car-
caj y flechas; detrás el escudo Mejicano y delante una cor-
nocopia. A la izquierda de España—altar con fuego, el
escudo español y el conejo. *Exergo:* GRABADA + EN +
MEXICO + POR + GERON + ANTONIO + GIL.

Cobre: Peso 64 gramos.



Nº 1285—ANVERSO *Leyenda* Carol ★ III ★ Hisp ★ Regi ★ Carol ★ et ★ Ludovicae ★ Fil ★ Ferdinando ★ Regens ★ Nepot ★ Avgg ★ *En el campo:* Bustos de Carlos 3º. y 4º., María Luisa y Fernando. Debajo: **Metallicor ★ N ★ Hisp ★ Corp ★ Erecto ★ Lat ★ Legib ★ Honorib ★ Concess ★ Svpp ★ Ipsi ★ Evdi ★ F ★ CIO ★ IO ★ CC ★ LXXX ★ V ★**

REVERSO *Leyenda* Iam ★ Nova ★ Progenies ★ Coelo ★ Demittitvr ★ Alto ★ *En el campo:* Grupo de mineros trabajando, á la derecha, á los que un militar les señala el sol radiante encima, á la izquierda; del mismo lado otro minero lavando oro; detrás casilla sobre la boca de la mina y horno de fundición; delante instrumentos de trabajo y un libro en cuya tapa se lee: **1785**; al fondo montañas y dos conejos huyendo á la izquierda. *Exergo:* ★ **Svrget ★ Gens ★ Avrea ★ Mvndo** ★ GRAVADA • EN • MEXICO • POR • GERONI • ANTONIO • GIL.

Cobre: Peso 124 gram. 4 decíg.



Nº 1286—ANVERSO *Leyenda* **Carolus ★ III ★ Hispaniarum ★ et ★ Indiarum ★ Rex ★ Mexicana ★ Academia ★ Fundatori ★ Suo ★** *En el campo:* Busto del Rey, á la derecha, con banda y Toisón. Bajo del hombro, el nombre del grabador: G. A. GIL.

REVERSO *Leyenda* ★ **Qui ★ Ingenuas ★ Revocavit ★ Artes ★** *En el campo:* Monumento de dos cuerpos sobre escalinata y terminado en urna; en el primero y delante, está una muger coronada que representa á España, reclinada sobre su escudo; á su derecha un indio de pié, llorando, que simboliza á Méjico y en la parte inferior, un bajo-relieve. En la escalinata, á la derecha, atributos de las ciencias y de las artes, y á la izquierda tres genios llorando. Debajo: G. A. GIL. En el segundo cuerpo del monumento, hay un rectángulo en que se lee: **O. 13. D. A. 1788.** *Exergo:* ★ **Extinctus ★ Amabitur ★ Idem ★**

Cobre plateado: Peso 111 gramos.



Nº 1287—ANVERSO *Leyenda* N. S. de Gvadalupe • De Mexico •
A. 1793. *En el campo:* La virgen mencionada, radiante,
 sobre nubes.

REVERSO *En el campo:* **Non Fecit Taliter Omni Natio-
 ni;** arriba, cruz simple radiada en sus cuatro ángulos, debajo,
 adorno de flores.

Cobre plateado: Peso 14 gram. 4 decig.



Nº 1288—ANVERSO *Leyenda* **Carolo ★ IV ★ et ★ Aloisiae ★ Hisp ★
 et ★ Ind ★ R R ★ A A ★** *En el campo:* Busto de Cárlos
 y María Luisa á la derecha. Debajo: MARCH DE BRANCI-
 FORTE. NOV. HISP. PROREX. C. F. ET. D. MEX. AN. 1796.
 En el hombro de Cárlos el nombre del grabador: G. A. GIL.

REVERSO *Leyenda* **Carolo ★ IV ★ Pio ★ Benef ★ Hisp ★
et ★ Ind ★ Regi ★** *En el campo:* Estatua ecuestre del Rey,
á la derecha, que divide en dos la inscripción: MICH. LA.
GRUA. MARCH. DE. BRANCIORTE. NOV. HISPAN. PRO. REX.
SUAE. MEXICANA. EQVE. FIDELIT. H. M. P. Debajo: ENMAN.
TOLSA SCULP. G. A. GIL. ING. *Exergo:* **An • 1796 •**

Cobre plateado: Peso 125 gramos.



Nº 1289—Como la anterior.

Plata: Peso 14 gram. 3 decíg.

Nº 1290—Como el número 1288.

Plata: Peso 12 gram. 8 decíg.

Nº 1291—Como el número 1288.

Cobre: Peso 11 gram. 3 decíg.

Nº 1292—ANVERSO *Leyenda* **N • S • de Gvadalype • de Mexico •
A • 1797 •** *En el campo:* La vírgen radiante.

REVERSO *En el campo:* **Non Fecit Taliter Omni
Nationi.**

Plata: Peso 15 gram. 8 decíg.



Nº 1293—ANVERSO *Leyenda* **Fernando VII el Deseado • Rey de España • y de las Indias • Padre de un Pueblo Libre** • *En el campo:* Busto del Rey, á la derecha, con banda y Toisón. *Exergo:* TOMAS SVRIA.

REVERSO *Leyenda* **Siempre Fieles • y Siempre Unidos.** *En el campo:* Dos manos unidas sosteniendo una lanza con la corona real, entre rayos luminosos; debajo el águila de Méjico, el león de España y dos globos terráqueos entre trofeos militares. *Exergo:* **Bvstamant Erigio • M • Año 1808.**

Plata: Peso 65 gramos.



Nº 1294—ANVERSO *En el campo:* Sala; á la izquierda individuos sentados frente á una mesa sobre gradas y bajo dosel; á la

izquierda, al lado de la mesa, dos mundos en los que un león coronado descansa sus garras delanteras; al fondo el muro adornado de retratos; delante de las gradas un globo, papeles, &. Arriba la inscripción: **Todo Renace** y debajo: **A la Inmortalidad de la Dichosa Instalacion de la Suprema Junta Central de España é Indias Hecha en 23 de Septiembre de 1808.** La N.....

REVERSO *Leyenda Restauradora de la Europa.* *En el campo:* A la izquierda, muger con casco, escudo y asta con el gorro de la libertad, y un genio armado de flecha; á la derecha, individuo representando á Méjico, lleva corona carcaj y flechas á la espalda y en la diestra el cuchillo de los sacrificios; á los piés, trofeos militares y el águila Mejicana. Debajo se lee la inscripción: **Un Americano Amigo del Orden la Ideo y Promovio Tomas Suria la Grabo en Mexico Año de 1808.**

Estaño plateado: Peso 42 gram. 3 decig.



Nº 1295—ANVERSO *Leyenda Ferdinand • VII • Redeas Diuque Laetus Intersis Populo Fideli • A N N • MDCCCIX.* *En el campo:* Busto del Rey, á la izquierda, con Toisón, &; bajo del hombro se lee: GORDILLO J. M. *Exergo:* **Pro Rege Arch Lizana.**

REVERSO *Leyenda* Sanctæ + Antequerense Colleg
Utriq • Fidei Suæ Offert Monim. *En el campo:* Muger
bajo rayos luminosos, sentada mirando á la izquierda, apoya
sobre columna el brazo siniestro, con el que sostiene una
corona de marqués, y de la que sale una cadena que extiende
con la mano derecha. A los piés, un dragón que tiene
encima un haz de varas; delante de la columna se vén los
atributos de la justicia; á los lados se levantan espirales de
fuego y humo. *Exergo:* Vincula Disrumfit Gallos •
Concordia Pellit.

Cobre: Peso 47 gramos.



BATALLA DEL MONTE DE LAS CRUCES

Nº 1296—ANVERSO *En el campo:* En primer término, á la derecha escuadrones de caballería atacando á una columna de infantería colocada en la falda del Monte de las Cruces que se vé en el centro; á la izquierda opera la artillería y lanzeros. Arriba, escudo radiante con el busto del Rey á la derecha, de uniforme, con banda y Toisón, rodeado de la inscripción: **Fernando VII Rey • d España e Indias.** A la diestra del escudo, un león sobre nubes y al otro lado haz de varas con la segur, y un génio, tambien sobre nubes, que tiene en la mano derecha un espejo en que está enroscada una serpiente: alegorías de la fuerza, de la autoridad soberana y de la prudencia. *Exergo:* 30 Octubre d 1810.

REVERSO *En el campo:* **Al Exmo. Sor. Venegas Al Regimiento de las Tres Villas y Demas Tropas que con sus Comandantes Truxillo Mendivil y Bringas Sostuvieron la Gloriosa Acción del Monte de las Cruces Veracruz.**

Plata: Peso 50 gram. 6 decíg.

Nº 1296 a—La misma.

Cobre: Peso 50 gramos.



Nº 1297—ANVERSO *Leyenda* **Constitucion Politica Sancionada por las Cortes de España.** *En el campo:* Libro abierto radiante, en el que se lee: **Justicia et Pax**; arriba corona real; debajo una espada y un gajo de laurel y la inscripción: **OSCULATE SUNT.**

REVERSO *Leyenda* **En 18 de Marzo de 1812. Para Felic y Gloria de dos Mundos.** *En el campo:* **Antonio Bergosa, Arzobispo Electo de Mexico, en Señal de Patriotismo, de Amor, Obediencia y Gratit. Al Congreso, y Fidelidad al Rey;** dentro de círculo.

Plata: Peso 6 gram. 7 decíg.



Nº 1298—ANVERSO *Leyenda* **Subacta Perpdia Feliciter Imperat.**

En el campo: El Rey Fernando VII laureado, con manto y armadura está sentado en el trono, á la izquierda, y extiende la diestra en la que tiene un objeto. En el suelo, á su izquierda, figura simbólica de la Anarquía que aprieta con las manos á una serpiente. Frente al Rey, se vé parte de una columna. *Exergo:* JOSE GUERRERO.

REVERSO *En el campo:* **Ferdinando Optimo Regi Solio Restituto Capitulum Eccles • Mexic • 1814.**

Plata: Peso 59 gramos.



Nº 1299—ANVERSO *Leyenda* **Ferdinando ★ VII ★ Dei Gratia ★ Hispan ★ et Indiar ★ Reg ★ An ★ 1814 ★** *En el campo:* Busto laureado del Rey, á la derecha, llevando el Toisón de oro y debajo: F. GORDILLO.

REVERSO *Leyenda* **Ant ★ Epp ★ Antequer ★ Elect ★**

Arch ★ Mex ★ *En el campo:* Dos guerreros sosteniendo el escudo de armas de España, surmontado de corona real; debajo dos globos y en el suelo, á la derecha, un cuerno de la abundancia, á la izquierda un león echado y delante el águila mejicana muerta. *Exergo:* EN MEXICO—F. GORDILLO.

Plata: Peso 14 gramos.



Nº 1300—ANVERSO *Leyenda* **Ferdinando VII Hisp • et Ind • Regi Profligatis Hostibvs Divinitvs Restituto • Mexici Consulatus • MDCCCXIV.** *En el campo:* Busto laureado del Rey, á la derecha.

REVERSO *Leyenda* **Sub Clipeo Suo Feliceter Progredior** inscripto en cinta. *En el campo:* Mercurio con sus atributos saliendo de las aguas: lleva desplegada la bandera de España y mira á una corona real, radiante, que está arriba, á la derecha. A la izquierda un navío y á la diestra una ciudad. *Exergo:* V. RODRIGZ.

Cobre: Peso 30 gramos.



Nº 1301—ANVERSO *Leyenda* **Congreso Americano.** *En el campo:* Aguila parada sobre tuna, teniendo una serpiente en el pico y garra derecha; á los lados **1—R.**

REVERSO *Leyenda* **Depos. d. l. Aut. D.** *En el campo:* Bajo dosel: **F. 7.**

Plata: Peso 3 gramos.

Nº 1302—Como la anterior.

Plata: Peso 3 gramos.



Nº 1303—ANVERSO *En el campo:* Aguila coronada parada sobre Nopal saliendo éste de un peñasco, en medio de la mar, y en el que está inscripto el nombre de GUERRERO.

REVERSO *En el campo:* **Mejico en la Solemne Proclamacion de la Independencia del Imperio á 27 de Octubre de 1821.**

Plata: Peso 13 $\frac{1}{2}$ gramos.



Nº 1303 a—ANVERSO *En el campo:* Aguila con corona imperial, parada sobre tunas. *Exergo:* F. G.

REVERSO *En el campo:* Inauguracion de Agustin. Primer Emperador de Mexico. Julio 21 de 1822, dentro de corona de laurel y palma.

Plata: Peso 16 gram. 8 decíg.



Nº 1304—ANVERSO *Leyenda* La★N★y★L★C★de★ Guanajuato★
Proclamando★ á★ sus★ Augustos★ Emperadores★
En el campo: Bustos, á la derecha, de Iturbide y su esposa; debajo de ellos se lee: Agustin★ I★ y★ Ana★ Maria★

REVERSO *Leyenda* Les★D★O★Yc★Este★Monumento★
de★ su★ Fidelidad★ *En el campo:* Escudo de armas de la ciudad de Guanajuato, bajo corona de marqués. A la izquierda: Año y á la derecha: 1822. *Exergo:* TRASGALLO.
En el canto: CON SU VIRTUD. CON SU VALOR Y CIENCIA. ROMPIÓ. LAS. CADENAS. DEL. IMPERIO,

Plata: Peso 14 gram. 1 decíg.



Nº 1305—ANVERSO *Leyenda* **Agustin I. Emperad. de Mexico.**
En el campo: Cabeza de Iturbide, á la izquierda.

REVERSO *Leyenda* **Guat. en la Proclam. de su I. Emp.** *En el campo:* 26 **D** Dic. de 1822. 2º. de la **Indep.**, entre corona de laurel cortada en la parte superior por el escudo de armas de Guatemala.

Plata: Peso 3 gram. 2 decíg.

Nº 1306—Como la anterior.

Plata: Peso 3 gram. 2 decígr.



Nº 1306 a—ANVERSO *En el campo:* Aguila coronada con las álas extendidas, sostiene en las garras una bandera en la que se lee: **La Patria Lleva al Trono.**

REVERSO *En el campo:* **Agustin Primer Empr. Constitucion¹. Jurado por Mexico**, dentro de óvalo y debajo de éste: **A 24 de Enero de 1823**; el todo rodeado de un gajo de laurel y otro de olivo.

Plata: Peso 15 gram. 3 decíg.

MAXIMILIANO EMPERADOR



Nº 1307—ANVERSO *Leyenda* **Maximiliano y Carlota Emperadores.** *En el campo:* Cabeza de los emperadores, á la izquierda. *Exergo:* NAVALON D 1865. O CAMPO G.

REVERSO *Leyenda* **Non Fecit Taliter Omni Nationi** ★
En el campo: La vírgen de Guadalupe, entre óvalo de nubes.
Exergo: A. SPIRITU G.

Plata: Peso 13 gram. 3 decig.



Nº 1308—ANVERSO *Leyenda* **Maximiliano Emperador.** *En el campo:* Cabeza del Emperador, á la derecha; debajo: E. TALOT.

REVERSO *En el campo:* **Al Mérito Militar,** dentro de corona de laurel.

Plata: Peso 13 gramos.



COMBATE DE ACULTZINGO

Nº 1309—ANVERSO *En el campo:* **Combatió con Honor en las Cumbres de Acultzingo Contra el Ejército Francés el 28 de Abril de 1862**, en láurea.

REVERSO *En el campo:* **La República Mexicana á sus Valientes Hijos**, dentro de corona.

Cinta de tres listas: verde, blanco y rojo.

Cobre: Peso 7 gramos.



BATALLA DE PUEBLA

Nº 1310—ANVERSO *En el campo:* **Triunfó Gloriosamente del Ejército Francés Delante de Puebla el 5 de Mayo de 1862**, entre láurea.

REVERSO *En el campo:* **La Republica Mexicana á sus Valientes Hijos**, en corona.

Cinta de tres listas: verde, blanco y rojo.

Dorada á fuego: Peso 10 gram. 4 decíg.

Nº 1311—Como la anterior.

Cobre: Peso 6 gram. 8 decíg.



LA FRANCIA POR LA EXPEDICIÓN Á MÉJICO

Nº 1312—ANVERSO *Leyenda* **Napoleon III Empereur.** *En el campo:* Cabeza laureada del Emperador, á la izquierda, circundado el todo por gruesa corona de laureles.

REVERSO *Leyenda* **Expedition du Mexique ★ 1862 • 1863 ★** *En el campo:* **Cumbres • Cerro - Borrego • San Lorenzo • Puebla • Mexico.** El todo en corona de laurel.

Cinta de seis listas punzoes y cinco blancas.

Plata: Peso 15 gram. 9 decíg.

NUEVA GRANADA



MONEDAS

GOBIERNO INDEPENDIENTE



Nº 1313—ANVERSO *Leyenda* **Republica de la Nueva Granada.**

En el campo: Dos cornucopias. *Exergo:* 1838.

REVERSO *Leyenda* **Popaya...** *En el campo:* 1/2 **Real** en láurea. *Exergo:* **R. ★ U.**

Plata: Peso 1 gram. 3 decíg.



Nº 1314—ANVERSO *Leyenda* **Republica de la Nueva Granada.**

En el campo: Escudo de armas entre dos ramas de laurel.

Exergo: • 1849 •

REVERSO *Leyenda Bogota* ★ **Ley 0.900** ★ *En el campo:*
Dos Reales, entre corona.

Plata: Peso 4 gram. 8 decíg.



Nº 1315—ANVERSO *Leyenda Republica de la Nueva Granada.*
En el campo: Escudo de armas de la Nación. *Exergo:*
• 1857 •

REVERSO *Leyenda Bogota.* *En el campo:* **Un Peso**, en corona de laurel. *Exergo:* **Ley 0,900.** A los lados, cáduceo de Hermes.

Plata: Peso 24 gram. 3 decíg.



Nº 1316—ANVERSO *Leyenda Confederacion Granadina.* *En el campo:* Escudo de armas de la Nueva Granada. *Exergo:*
• 1859 •

REVERSO. Como el anterior.

Plata: Peso 24 gram. 5 decíg.

MEDALLAS

DOMINACION ESPAÑOLA



TOMA DE PORTOBELLO POR VERNON

Nº 1317—ANVERSO *Leyenda* **The • British • Glory • Reviv • D •
By • Admiral • Vernon.** (La gloria Británica realizada por el Almirante Vernon). *En el campo:* El Almirante de medio cuerpo, á la izquierda; tiene un antejo en la siniestra y la mano derecha al extendida.

REVERSO *Leyenda* **He • Took • Porto • Bello • With •
Six • Ships • Only •** (Tomó á Portobelo con seis buques solamente). *En el campo:* Vista del Puerto en el que se vén buques y fortificaciones. *Exergo:* **By • Courage • and
Conduct.** (Por el corage y dirección).

Cobre: Peso 14 gram. 3 decíg.

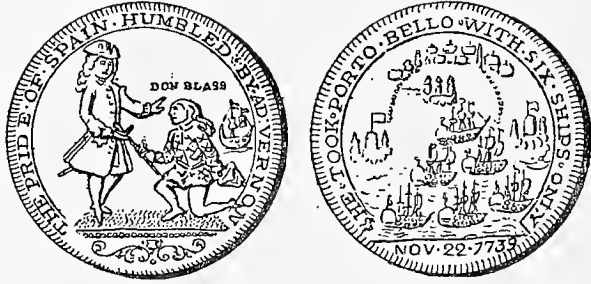

Nº 1318—ANVERSO *Leyenda* **The • Pride • Of • Spain • Humbled • By • Ad • Vernon.** (El orgullo español humillado por el Almirante Vernon). *En el campo:* El Almirante de pie, á la izquierda, recibe la espada del General español quién está descubierto y arrodillado. Encima de éste, hay la inscripción: **Don • Blass**, en una sola línea, y á la derecha un navío de vela.

REVERSO *Leyenda* Como la anterior. *En el campo:* Ocho navíos frente á un Puerto fortificado. *Exergo:* **Nov • 22 • 1739.**

Cobre: Peso 15 gram. 8 decig.

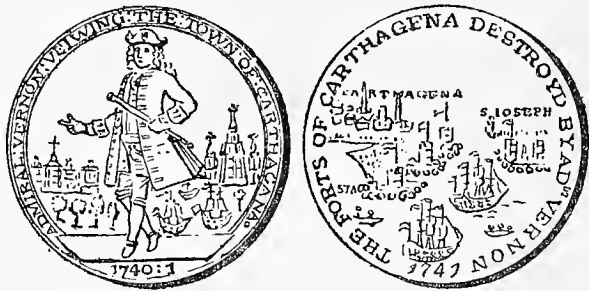

Nº 1319—ANVERSO *Leyenda* **Admiral • Vernon • Velwing The Town • Of : Carthagana ★** (El Almirante Vernon *se apodera* de la ciudad de Cartagena). *En el campo:* El Almirante de pie, con antejo en la mano izquierda; al fondo, la ciudad y delante el puerto donde se ven tres navíos de línea. *Exergo:* **1740 : I.**

REVERSO *Leyenda* **The Forts Of Carthagena Destroyd By Adm. Vernon.** (Los fuertes de Cartagena destruidos

por el Almirante Vernon). *En el campo*: Varios fuertes, llevando tres de ellos los nombres: **Carthagena—S. Joseph—Stago** (Santiago); á su frente dos navíos. *Exergo*: **1741**.

Bronce: Peso 11 gram. 2 decíg.

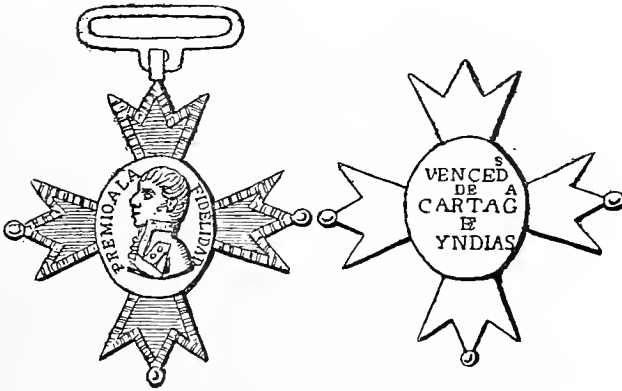

SITIO DE CARTAGENA 1815

Nº 1320—Crúz de cuatro brazos esmaltados de verde que arrancan de un óvalo de oro.

ANVERSO *Leyenda* **Premio á la Fidelidad**. *En el campo*: Busto de Fernando 7º, á la izquierda.

REVERSO *En el campo*: **Vencedor de Cartagena e Indias**.

Oro: Peso 11 gram. 1 decíg.

PARAGUAY



MONEDAS



Nº 1321—ANVERSO *Leyenda* **Republica del Paraguay.** *En el campo:* $\frac{1}{12}$ entre círculo sobre azur. *Exergo:* **1845.**

REVERSO *En el campo:* En corona de laurel, un león sentado, detrás asta con el gorro frigio resplandeciente.

Cobre: Peso 6 gram. 4 decíg.

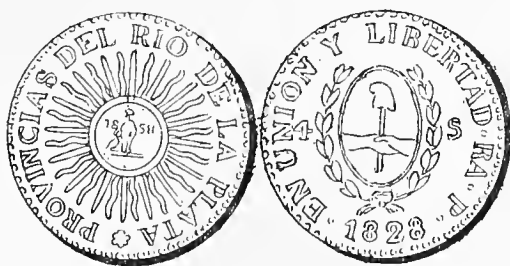

Nº 1322—ANVERSO y REVERSO. Es un $\frac{1}{2}$ peso de las Provincias Unidas del Río de la Plata, habiéndose colocado sobre la cara del sol, un sello que tiene el león sentado, asta y gorro frigio y la fecha **1858.**

Plata: Peso 13 gramos.



Nº 1323—ANVERSO *Leyenda* **Republica del Paraguay.** *En el campo:* Estrella radiante de cinco puntas entre dos ramas de laurel y encina.

REVERSO *En el campo:* Corona de laurel en cuyo centro hay un círculo y en él la cifra **4** sobre azul; encima una cinta con la inscripción: **Centésimos.** *Exergo:* • 1870 •

Cobre: Peso 19 gram. 9 decíg.

Nº 1324—Como la anterior, con pequeñas diferencias de acuñación.

Cobre: Peso 20 $\frac{1}{2}$ gramos.



Nº 1325—Como el número 1323, pero de **2 Centésimos.**

Cobre: Peso 10 gram. 1 decíg.



Nº 1326—Como el número 1323, pero de **1 Centesimo.**

Cobre: Peso 5 gram. 1 decig.

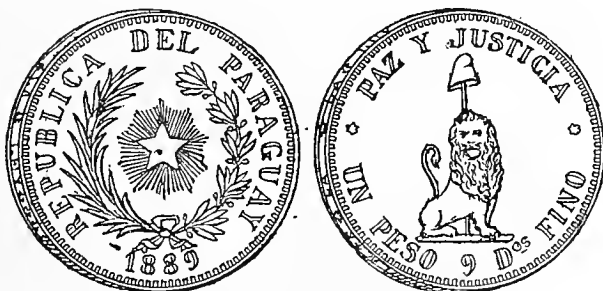

Nº 1327—ANVERSO *Leyenda* **Republica del Paraguay.** *En el campo:* Estrella radiante de cinco puntas, entre un gajo de palma y otro de laurel. *Exergo:* 1889.

REVERSO *Leyenda* **Paz y Justicia ★ Un Peso 9 Dos. Fino ★** *En el campo:* Un león sentado y detrás asta con el gorro de la Libertad. *En el cordoncillo:* **Igualdad★Ante★la★Ley★ ★ ★ ★**

Plata: Peso 24 gram. 9 decig.

MEDALLA



Nº 1328—ANVERSO *Leyenda* **El Mariscal Lopez á los Bravos de Tuiuti.** *En el campo:* Una estrella, las tres banderas de las naciones aliadas, un cañón y un fusil.

REVERSO *En el campo:* **3 de Noviembre 1867;** debajo CHARLES; el todo dentro de corona.

Cobre: Peso 17 gram. 7 decigr.

PERÚ



MONEDAS

GOBIERNO COLONIAL

CÁRLOS II

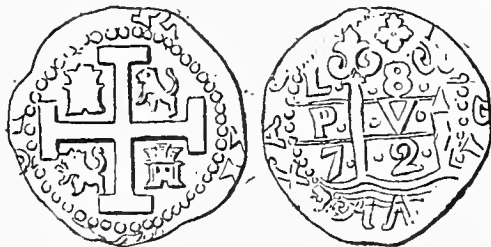

Nº 1329—ANVERSO *Leyenda* Borrada. *En el campo:* Cruz de la Orden de Cristo, cantoneada de dos castillos y dos leones, dentro de círculo de puntos.

REVERSO *Leyenda* **Rex** *En el campo:* Sobre el mar, columnas de Hércules atravesadas por dos líneas horizontales y entre las que están inscriptas: **L. 8.—P. V.**
—72.

Onza de oro: Peso 26 gram. 7 decíg.

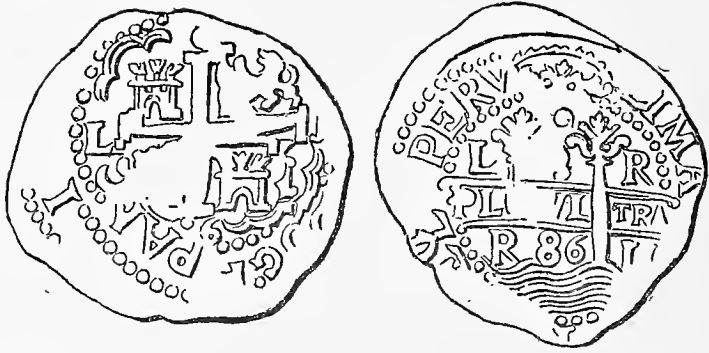

Nº 1330—ANVERSO *Leyenda* **G. H. Pan**..... *En el campo:*
Crúz de la Orden de Cristo cantoneada de dos torres y
dos leones, dentro de círculo de puntos.

REVERSO *Leyenda* **El Perv**..... **Lima**. *En el campo:*
Columnas de Hércules cortadas por dos horizontales, sobre
la primera **L. R.** entre ambas: **PL... VL.. TRA** y debajo
R 86 L, rodeadas de puntos.

Plata: Peso 27 $\frac{1}{2}$ gramos.

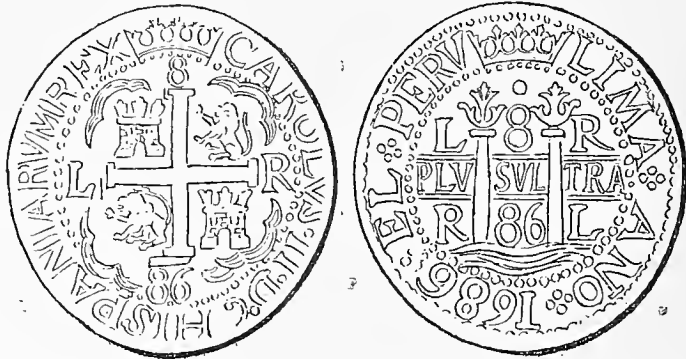

Nº 1331—ANVERSO *Leyenda* **Carolvs II. D G Hispaniarvm Rex.**
En el campo: Crúz de Cristo cantoneada por dos torres y
dos leones bajo corona real. Sobre el brazo principal **8**, á
la izquierda **L**, á la derecha **R** y debajo **86**, entre círculo
de puntos.

REVERSO *Leyenda* El ★ Perv Lima ★ Ano ★ 1686 ★
En el campo: Las columnas de Hércules cortadas por dos
líneas horizontales y entre ellas: L. 8. R.—Plv-Svl-Tra—
R. 86.; L. arriba corona real.

Plata: Peso 24 gramos.

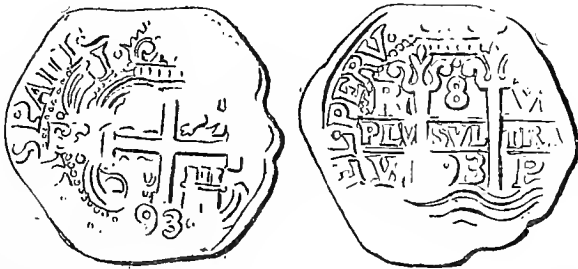

Nº 1332—ANVERSO *Leyenda*Span..... *En el campo:* Cruz
como la anterior, debajo 93.

REVERSO *Leyenda* El Perv..... *En el campo:* Como el
anterior, exceptuando las inscripciones que son: P. 8. V.
—Plv. Svl. Tra.—V. 93. P.

Plata: Peso 19 gram. 7 decig.

F E L I P E V

Nº 1333—Cortada. Año • 1719 •

Plata: Peso 5 $\frac{1}{2}$ gramos.

C Á R L O S I I I

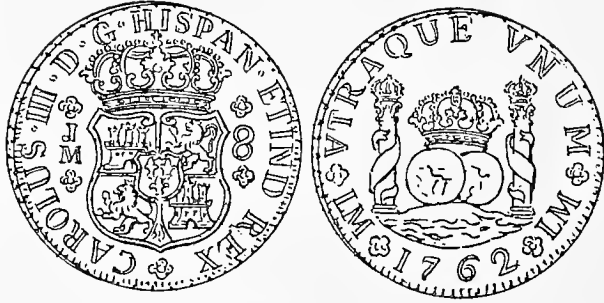

Nº 1334—ANVERSO *Leyenda* **Carolus • III • D • G • Hispan • et Ind • Rex** ★ *En el campo:* Escudo de España, bajo corona real, teniendo á la izquierda: $\begin{matrix} J \\ M \end{matrix}$ y á la derecha: 8 y dos flores de cada lado.

REVERSO *Leyenda* ★ **Vtra que Vnum ★ L M ★ 1762 ★ L M** ★ *En el campo:* Dos globos bajo corona real, entre las columnas de Hércules coronadas y que tienen la divisa: **Plus-Vltra** muy borrada; debajo el mar.

Plata: Peso 26 gram. 8 decíg.

C Á R L O S I V

Nº 1335—ANVERSO *Leyenda* **Carolus • IV • Dei • Gratia • 1791.**
En el campo: Busto laureado del Rey, á la derecha.

REVERSO *Leyenda* • **Hispan • et Ind • Rex • M** (signo de haber sido acuñada en Lima) **1 R • I • J** *En el campo:* Escudo de armas de España, bajo corona real.

Plata: Peso 3 gram. 3 decíg.

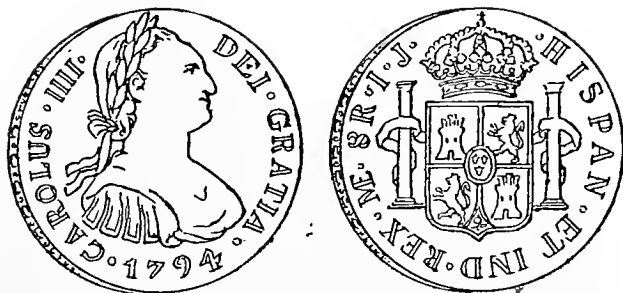

Nº 1336—ANVERSO *Leyenda* **Carolus · III · Dei · Gratia · 1794 ·**

En el campo: Busto laureado del Rey, á la derecha.

REVERSO *Leyenda* **Hispan · et Ind · Rex · M · S · R · I · J ·**

En el campo: Escudo de armas de España, bajo corona real.

Plata: Peso 26 gram. 7 decíg.

Nº 1337—Como la anterior. Año **· 1796 ·**

Plata: Peso 26 gram. 6 decíg.

Nº 1338—Como el número 1336. Año **· 1798 ·**

Plata: Peso 26 gram. 6 decíg.

Nº 1339—Como el número 1336. Año **· 1799 ·**

Plata: Peso 26 gram. 6 decíg.

Nº 1340—Como el número 1336. Año **· 1803 ·**

Plata: Peso 26 gram. 6 decíg.

Nº 1341—Como el número 1336, con iniciales **J P.** Año **· 1805 ·**

Plata: Peso 26 gram. 6 decíg.

Nº 1342—Como el número 1341. Año • 1806 •

Plata: Peso 26 gram. 9 decíg.

Nº 1343—Como el número 1341. Año • 1808 •

Plata: Peso 26 gram. 2 decíg.

FERNANDO VII



Nº 1344—ANVERSO *Leyenda* **Ferdin • VII • Dei Gratia • 1811.**

En el campo: Busto laureado del Rey, á la derecha.

REVERSO *Leyenda* **Hispan • et Ind • Rex • M • 8 R •
J • P •** *En el campo:* Escudo de armas de España.

Plata: Peso 26 $\frac{1}{2}$ gramos.

Nº 1345—Como la anterior. Año • 1812 •

Plata. Peso 26 gramos.

Nº 1346—Como el número 1344. Año • 1816 •

Plata: Peso 26 gram. 6 decíg.

Nº 1347—Como el número 1344. Año •1817•

Plata: Peso 26 gram. 6 decígr.

Nº 1348—ANVERSO. Como el número 1344. Año •1824•

REVERSO *Leyenda* **Hispan • et Ind • Rex • CUZ • 8**
R • G • *En el campo:* Como el anterior.

Plata: Peso 25 gram. 9 decíg.



Nº 1349—ANVERSO. Como el número 1344.

REVERSO *Leyenda* • **Hispan • et Ind • Rex • CUZ •**
8 R • T • *En el campo:* Como el anterior.

Plata: Peso 26 gram. 6 decíg.

GOBIERNO INDEPENDIENTE

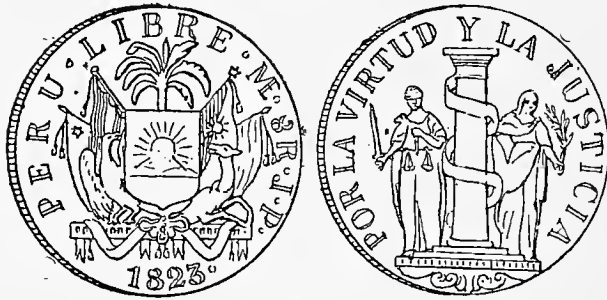

Nº 1350—ANVERSO *Leyenda* **Peru • Libre • ME •** (signo de acuñación en Lima) **8 R • J • P •** *En el campo:* Escudo de armas del Perú. *Exergo:* **1823.**

REVERSO *Leyenda* **Por la Virtud y la Justicia.** *En el campo:* Columna rodeada de faja, entre las estatuas de la Justicia y la Paz.

Plata: Peso 26 gram. 7 decíg.



Nº 1351—ANVERSO *Leyenda* **Repub • Peruana • M** (signo de acuñación en Lima) **2 R • J • M • 1826 •** *En el campo:* Escudo de armas del Perú.

REVERSO *Leyenda* **Firme y Feliz por la Union.** *En el campo:* La Libertad de pie con el asta y gorro frigio en

la derecha, y en la izquierda un escudo en que se lee:
Libertad.

Plata: Peso 7 gram. 1 decíg.

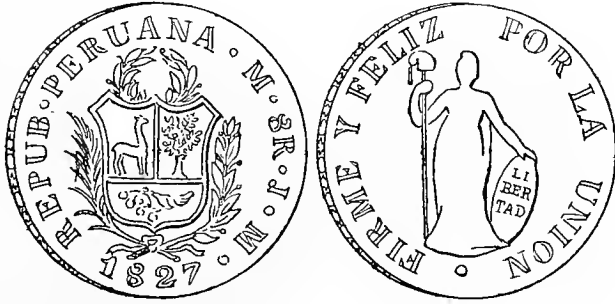

Nº 1352—Como el número anterior, pero **8 R.** Año • **1827** •

Plata: Peso 27 $\frac{1}{2}$ gramos.

Nº 1353—ANVERSO *Leyenda* **Republica Peruana • M • J • M •**
1828 • *En el campo:* Escudo de armas peruano.

REVERSO *Leyenda* **Firme y Feliz por la Union.** *En el campo:* La Libertad de pié, teniendo en la derecha el asta con el gorro frigio y en la izquierda un escudo con la inscripción: **Libertad.**

Oro: Peso 3 $\frac{1}{2}$ gramos.

Nº 1354—ANVERSO *Leyenda* **Repub • Peruana • M • 2 R • J • M •**
1830 • *En el campo:* Escudo peruano.

REVERSO. Como el número 1353.

Plata: Peso 7 gram. 4 decíg.

Nº 1355—ANVERSO *Leyenda* **Repub • Peruana M • 8 R • M M •**
1832 • *En el campo:* Como el anterior.
REVERSO. Como el número 1353.
Plata: Peso 25 gram. 2 decíg.

Nº 1356—ANVERSO *Leyenda* **Repub • Peruana • Cuzco • 8 R • B •**
1832 • *En el campo:* Escudo del Perú.
REVERSO. Como el número 1353.
Plata: Peso 25 gram. 8 decíg.

Nº 1357—ANVERSO *Leyenda* **Repub • Peruana • M • 8 R • M • M •**
1833 • *En el campo:* Como el anterior.
REVERSO. Como el número 1353.
Plata: Peso 22 $\frac{1}{2}$ gramos.

Nº 1358—Como la anterior. Año **•1833•**. Tiene un pequeño sello
la Libertad, en que se lee: **F. 7º.** bajo corona.
Plata: Peso 26 gramos.



Nº 1359—ANVERSO *Leyenda* **Repub • Peruana • CUZ • 4 R • B •**
1835 • *En el campo:* Escudo de armas del Perú.
REVERSO *Leyenda* **Firme y Feliz por la Union.** *En*
el campo: La Libertad con el asta y el gorro frigio en la

derecha y en la izquierda, un escudo en el que se lee:
Libertad.

Plata: Peso 12 gram. 2 decíg.



Nº 1360—ANVERSO. Como el número 1357, con iniciales **M. T.** y del año •1836•

REVERSO. Igual al número 1353.

Plata: Peso 27 gram. 4 decíg.

Nº 1361—Como el número 1359. Año •1836•

Plata: Peso 14 gram. 1 decíg.



Nº 1362—ANVERSO *En el campo:* Lima • $\frac{1}{4}$ • 1847 •

REVERSO *En el campo:* Una llama.

Plata: Peso 7 decígramos.



Nº 1363—ANVERSO *Leyenda* **Repub * Peruana * M * 8 R * 10 Ds.**
20 Gs. M * B * 1855 * *En el campo:* Escudo de armas del Perú.

REVERSO *Leyenda* **Firme y Feliz por la Union.** *En el campo:* La Libertad de pié, teniendo en la derecha una lanza y en la izquierda un escudo con la inscripción: **Libertad.**

Plata: Peso 24 gramos.



Nº 1364—Como el anterior, pero la Libertad tiene asta con gorro frigio. Año •1854•

Plata: Peso 1 $\frac{1}{2}$ gramos.



Nº 1365—ANVERSO *Leyenda* **Repub • Peruana Lima 9 D : Fino**
Y. B. *En el campo:* Escudo de armas del Perú. *Exergo:*
1863.

REVERSO *Leyenda* **Firme y Feliz por la Union.** *En el campo:* La Libertad sentada á la derecha, teniendo en la diestra el asta con el gorro frigio y en la otra mano un escudo con sol. A la derecha, pedestal en el que hay una corona de laurel; una cinta con la inscripción: **Libertad** rodea á aquel. *Exergo:* **1/2 Dinº.**

Plata: Peso 1 gram. 3 decíg.



Nº 1365 a—ANVERSO *Leyenda* **Republica Peruana.** *En el campo:* Sol radiante y arriba: **1863.**

REVERSO *En el campo:* **Dos Centavos** entre dos cornucopias llenas de frutas, formando una corona y ligadas con un lazo en la parte inferior.

Nickel: Peso 8 gram. 6 decíg.

Nº 1365 b—ANVERSO *Leyenda* **Domingo de la C. Marques**
★ **1863** ★ *En el campo:* Estrella de cinco puntas en círculo de puntos.

REVERSO *En el campo:* **Medio Real;** debajo una rama de laurel y otra de palma; arriba una estrellita.

Cobre: Peso 2 $\frac{1}{2}$ gramos.



Nº 1366—ANVERSO *Leyenda* **Hotel de la Victoria.** *En el campo:* Arbol de quina dentro de círculo de puntos. *Exergo:* ★ **1863** ★

REVERSO *En el campo:* **Un Real**, en círculo de puntos dentro de corona de laureles.

Cobre: Peso 2 $\frac{1}{2}$ gramos.



Nº 1367—ANVERSO *Leyenda* **Republica Peruana Lima 9 Decimos Fino Y. B.** *En el campo:* Escudo de armas del Perú. *Exergo:* **1864.**

REVERSO *Leyenda* **Firme y Feliz por la Union.** *En el campo:* La Libertad sentada á la derecha, en esta mano un escudo con sol y en la izquierda asta con gorro frigio. A la derecha, pedestal sobre el que hay una corona y rodeado por una cinta con la inscripción: **Libertad.** *Exergo:* **Un Sol.**

Plata: Peso 25 gramos.

Nº 1367 a—Como el anterior. Año •**1865**•

Plata: Peso 25 gramos.

Nº 1368—Como el número 1367. Año • **1866** •

Plata: Peso 25 gramos.

Nº 1369—Como el número 1367. Año • **1868** •

Plata: Peso 24 gram. 8 decíg.

Nº 1370—Como el número 1367. Año • **1869** •

Plata: Peso 24 gram. 8 decíg.

Nº 1371—Como el número 1367, iniciales **Y. J.** Año • **1870** •

Plata: Peso 24 gram. 6 decíg.

Nº 1372—Como el número 1371. Año • **1871** •

Plata: Peso 24 gram. 6 decíg.

Nº 1373—Como el número 1371. Año • **1872** •

Plata: Peso 25 gramos.

Nº 1374—Como el número 1371. Año • **1873** •

Plata: Peso 25 gramos.

Nº 1375—Como el número 1371. Año • **1874** •

Plata: Peso 25 gramos.

Nº 1376—Como el número 1371. Año •1875•

Plata: Peso 25 gramos.

Nº 1377—ANVERSO *Leyenda* **Republica Peruana.** *En el campo:* Sol radiante, arriba: **1878.**

REVERSO *En el campo:* **Dos Centavos**, entre dos cornucopias llenas de frutas formando corona.

Cobre: Peso 9 gramos.

Nº 1378—ANVERSO *Leyenda* **Republica Peruana Lima 9 Decimos Fino Y. J.** *En el campo:* Escudo de armas del Perú. *Exergo:* **1879.**

REVERSO *Leyenda* **Firme y Feliz por la Union.** *En el campo:* La Libertad sentada á la derecha, teniendo en la izquierda el asta con el gorro frigio y en la otra mano un escudo con sol radiante. A la derecha, pedestal sobre el que hay una corona y lo rodea una cinta con la inscripción: **Libertad.** *Exergo:* **Un Sol.**

Plata: Peso 24 gram. 8 decígr.

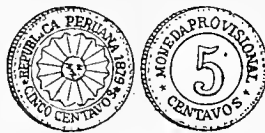

Nº 1379—ANVERSO *Leyenda* **Republica Peruana★Cinco Centavos ★ 1879.** *En el campo:* Sol radiado.

REVERSO *Leyenda* **Moneda Provisional.** *En el campo:* **5** dentro de círculo. *Exergo:* • **Centavos** •

Nickel: Peso 2 gram. 3 decíg.

Nº 1380—ANVERSO *Leyenda* **Republica Peruana Lima 9 Decimos Fino Y. J.** *En el campo:* Escudo de armas del Perú.
Exergo: 1880.

REVERSO *Leyenda* **Firme y Feliz por la Union.** *En el campo:* La Libertad sentada á la derecha, teniendo en la izquierda el asta con el gorro frigio y en la otra mano, escudo con sol radiante. A la derecha pedestal rodeado de una cinta en la que se lee: **Libertad**, y sobre él una corona de laureles. *Exergo:* **Un Sol.**

Plata: Peso 25 gramos.



Nº 1381—ANVERSO *Leyenda* **Republica Peruana Lima 9 Decimos Fino B. F.** *Exergo:* Cinco Pesetas. *En el campo:* Escudo de armas del Perú.

REVERSO *Leyenda* **Prosperidad y Poder por la Justicia.** *En el campo:* Cabeza de la Libertad coronada de frutas y flores, á la izquierda. *Exergo:* 1880.

Plata: Peso 24 gram. 9 decíg.

Nº 1382—ANVERSO *Leyenda* Como el anterior. *En el campo:* Escudo de armas del Perú. (Vicuña en campo de azur, arbol de la quina en campo de plata y la cornucopia de la abundancia en gules; encima una corona cívica; á la izquierda palma y á la derecha laureles). *Exergo:* 1881.

REVERSO *Leyenda* **Firme y Feliz por la Union.** *En el campo:* La Libertad sentada á la derecha, teniendo en la

izquierda el asta con el gorro frigio y en la otra mano, escudo con sol radiante. A la derecha, pedestal rodeado de faja con la inscripción: **Libertad** y encima una corona de laureles. *Exergo:* **Un Sol.**

Plata: Peso 24 gram. 8 decígr.

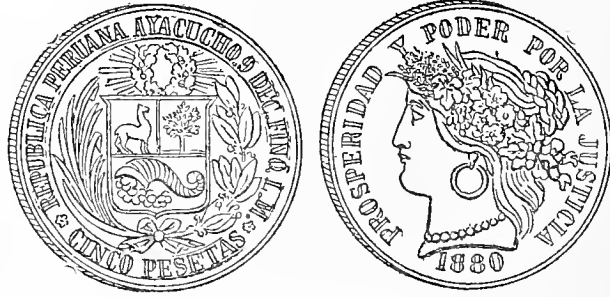

Nº 1383—ANVERSO *Leyenda* **Republica Peruana Ayacucho. 9 Dec. Fino. L. M.** *En el campo:* Como el anterior. *Exergo:* **★ Cinco Pesetas ★**

REVERSO *Leyenda* **Prosperidad y Poder por la Justicia.** *En el campo:* Cabeza de la libertad, coronada de flores y frutas, á la izquierda. *Exergo:* **1880.**

Plata: Peso 25 gramos.

Nº 1384—Como el número 1382. Año •1882•

Plata: Peso 25 gramos.

Nº 1385—Como el número 1382, con iniciales **R. D.** Año •1884•

Plata: Peso 25 gramos.

Nº 1386—Como el número 1383. Año •1885•

Plata: Peso 25 gramos.

Nº 1387—Como el número 1382, con iniciales **T. F.** Año **•1887•**.

Plata: Peso 25 gramos.

Nº 1388—Como el número 1387. Año **•1888•**.

Plata: Peso 25 gramos.

Nº 1389—Como el número 1387. Año **•1889•**.

Plata: Peso 25 gramos.

Nº 1390—Como el número 1387. Año **•1890•**.

Plata: Peso 25 gramos.



Nº 1391—Como el número 1387. Año **•1891•**.

Plata: Peso 25 gramos.

Nº 1392—ANVERSO *Leyenda* **Repub. Peruana Lima 9 D: Fino T. F.** *En el campo:* Escudo de armas del Perú. *Exergo:* **1891.**

REVERSO *Leyenda* **Firme y Feliz por la Union.** *En el campo:* La Libertad sentada á la derecha; asta con el gorro frigio en la mano izquierda, y en la otra escudo con sol radiante. Un pedestal rodeado por cinta con la inscripción: **Libertad** y encima una corona de laurel, á la derecha. *Exergo:* 1/2 **Dino.**

Plata: Peso 1 gram. 2 decíg.

MEDALLAS

GOBIERNO INDEPENDIENTE



AL EJÉRCITO LIBERTADOR DEL PERÚ

Nº 1393—ANVERSO *En el campo:* **Yo Fui del Exto Libertador**, inscripto en un escudo que tiene dos banderas de cada lado, el sol naciente y radiante encima; debajo trofeos militares y el todo dentro de corona de laureles.

REVERSO. No tiene.

Del broche de esta medalla, salen dos gajos de palma y laurel.

Oro: Peso 9 gram. 9 decíg.

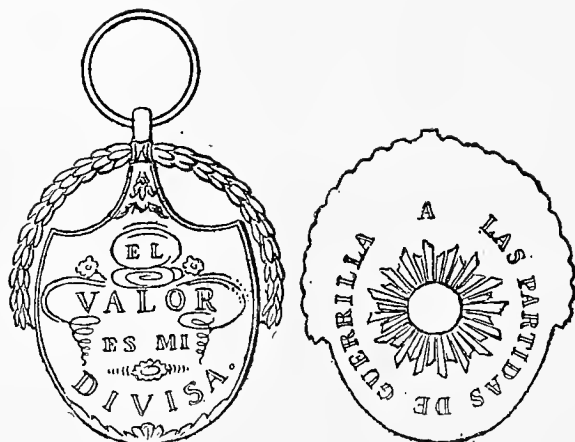

A LAS PARTIDAS DE GUERRILLA

Nº 1394—ANVERSO *En el campo:* **El Valor es mi Divisa.** Exteriormente laureles en la parte superior.

REVERSO *En el campo:* Sol radiante rodeado de la inscripción: **A las Partidas de Guerrilla.**

Plata: Peso 17 gramos.



JURA DE LA INDEPENDENCIA

Nº 1395—ANVERSO *Leyenda* **Lima Libre Juró su Independencia en 28 d Julio d 1821.** *En el campo:* Sol radiante.

REVERSO *En el campo:* **Bajo la Proteccion del Egercito Libertador del Perú Mandado por San Martin,** en corona de laureles.

Plata: Peso 24 gramos.

Nº 1396—Como la anterior.

Plata: Peso 10 gram. 3 decíg.

Nº 1397—Como el número 1395.

Plata: Peso 10 gram. 3 decíg.

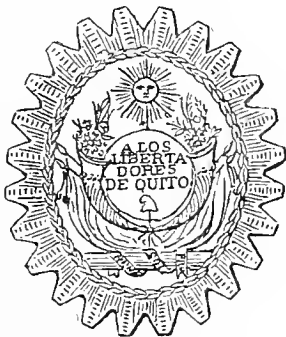

BATALLA DE PICHINCHA

Nº 1398—ANVERSO *En el campo*: **A los Libertadores de Quito**, inscripto dentro de circunferencia, teniendo ésta á cada lado un cornucopia con frutas y flores y dos banderas; encima sol radiante; debajo asta con el gorro frigio y haz de varas sugetas con una cinta en la que se lee: **Rena. . Sol. Perú**; el todo en láurea.

Esta medalla tiene la forma de un óvalo dentado.

Plata: Peso 20 gram. 5 decíg.



BATALLA DE AYACUCHO

Nº 1399—ANVERSO *Leyenda* **El Peru Restaurado en Ayacucho**
Año de 1824. *En el campo:* Escudo de armas del Perú.

REVERSO. Carece.

Pasador de guirnalda de laurel.

Plata: Peso 13 gram. 8 decíg.



BATALLA DE AYACUCHO

Nº 1400—ANVERSO *Leyenda* **A su Libertador Simon Bolivar.**
En el campo: Busto de Bolívar, á la derecha. *Exergo:* A.
DAVALOS G. (*Grabador*).

REVERSO *Leyenda* **El Peru Restaurado en Ayacucho**
Año de 1824 • *En el campo:* Escudo de armas del Perú.

Plata: Peso 15 gram. 7 decíg.

Nº 1401—Como la anterior.

Plata: Peso 16 gram. 2 decíg.

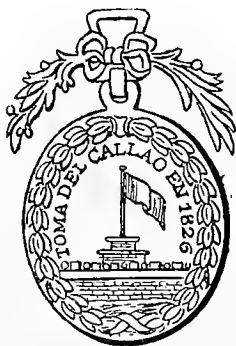

TOMA DEL CALLAO

Nº 1402—ANVERSO *Leyenda* **Toma del Callao en 1826.** *En el campo:* Fortaleza del Callao, enarbolada la bandera Peruana; en corona de laureles.

REVERSO. Carece.

Del broche salen una palma y un laurel, sujetos por un lazo.

Oro: Peso 14 gram. 8 decíg.



Nº 1403—ANVERSO *Leyenda* **Sollemnemente. Jurada en 9. D**
Dicbre. D 1826 ★ *En el campo:* Un libro abierto en el que se lee: **Constitucion** y debajo: **Lima**, entre una rama de palma y otra de laurel.

REVERSO *Leyenda* **Precidencia Vitalicia del Libertador Simon Bolivar.** *En el campo:* Escudo de armas del Perú.

Plata: Peso 17 gram. 3 decíg.

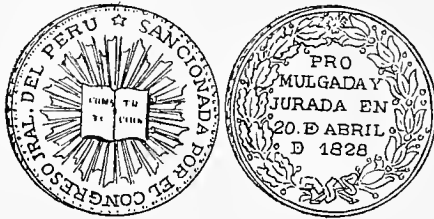

Nº 1404—ANVERSO *Leyenda* **Sancionada por el Congreso Jral del Peru.** *En el campo:* Un libro abierto radiante en que se lee: **Constitucion.**

REVERSO *En el campo:* **Promulgada y Jurada en 20. D Abril D 1828 . ,** en corona de laurel y encina.

Plata: Peso 9 gram. 2 decíg.



Nº 1405—ANVERSO *Leyenda* **El Peru á Orbegoso.** *En el campo:* Recinto amurallado sobre el mar; torreón con bandera enarbolada, y al fondo sol naciente, á la izquierda, y un navío de vela á la derecha.

REVERSO *En el campo:* **Por el 3 de Enero de 1834,** dentro de corona de laurel y encina.

Plata: Peso 17 $\frac{1}{2}$ gramos.



Nº 1406—ANVERSO *En el campo:* La Libertad parada sobre una serpiente coronada y de tres colas. En la mano derecha tiene el asta con el gorro frigio y con la izquierda, extendida, un libro.

REVERSO *Leyenda* **Constitucion de la Republica Peruana** ★ *En el campo:* **Jurada el 9. de Diciembre de 1839.**

Plata: Peso 36 gram. 8 decig.



Nº 1407—ANVERSO *Leyenda* **La Ley Restaurada por el Valor del Ejercito Unido en Ancach** • *En el campo:* Varios cerros cuyas faldas es un campo de batalla. La Fama á la derecha sobre el cerro mas alto.

REVERSO *En el campo:* **Los Empleados de la Moneda al Restaurador de su Patria Gran Mariscal Gamarra Cuz. 1839**, dentro de círculo de cadena y el todo rodeado de laureles.

Oro: Peso 14 gram. 3 decig.

Nº 1408—Como la anterior.

Plata: Peso 13 gram. 3 decíg.

Nº 1409—Como el número 1407.

Plata: Peso 13 gram. 3 decíg.

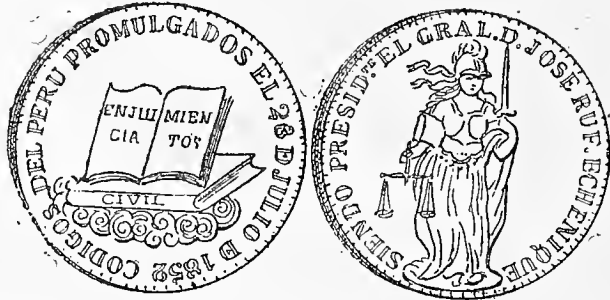

Nº 1410—ANVERSO *Leyenda* **Codigos del Peru Promulgados el 28 de Julio de 1852.** *En el campo:* Un libro cerrado con la inscripción: **Civil** en el lomo y otro abierto encima en que se lee: **Enjuiciamientos.**

REVERSO *Leyenda* **Siendo Presidente. el Gral. d. Jose Rufo. Echenique.** *En el campo:* La Justicia de pié.

Plata: Peso 26 gram. 4 decíg.



Nº 1411—ANVERSO *Leyenda* **Sancionada por la Convencion Nacional del Peru** ★ *En el campo:* Un libro abierto con la inscripción: **Constitucion**, entre corona de laurel y palma.

REVERSO *Leyenda* **Promulgada Solemnemente en 19 de Octubre de 1856** ★ *En el campo:* Escudo de armas del Perú.

Plata: Peso 14 $\frac{1}{2}$ gramos.

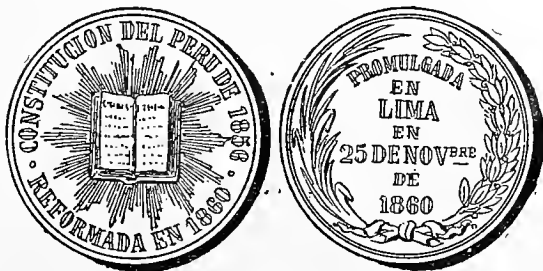

Nº 1412—ANVERSO *Leyenda* **Constitucion del Peru de 1856** ★ **Reformada en 1860** ★ *En el campo:* El libro de la Constitución abierto y radiante.

REVERSO *En el campo:* **Promulgada en Lima en 25 de Novbre. de 1860**, en corona de palmas y laureles.

Oro: Peso 28 gram. 2 decíg.

Nº 1413—Igual á la anterior.

Plata: Peso 23 $\frac{1}{2}$ gramos.



Nº 1414—ANVERSO *Leyenda* **La Independencia del Peru se Juro en 28 de Julio de 1821.** *En el campo:* Asta con el gorro de la Libertad, entre láurea.

REVERSO *En el campo:* **La Municipalidad de Lima Ratifica. ese Juramto. en 28 de Julio de 1862.**

Plata: Peso 12 gram. 1 decíg.

Nº 1415—ANVERSO *Leyenda* **La Independencia del Peru.** *En el campo:* **Julio 28 de 1821.**

REVERSO *Leyenda* **La Municipalidad de Lima.** *En el campo:* Escudo peruano. *Exergo:* **1862.**

Plata: Peso 2 gram. 7 decíg.

Nº 1416—ANVERSO *Leyenda* **Lima Libre Juró su Independencia en 28 de Julio de 1821.** *En el campo:* Sol radiante.

REVERSO *En el campo:* **Bajo la Proteccion del Ejercito Libertador del Perú Mandado por San Martin. 1863 •**, en corona de laurel y palma. *Exergo:* BRITTEU.

Plata: Peso 24 gram. 8 decíg.

Nº 1417—Como la anterior.

Cobre: Peso 5 gram. 6 decíg.



Nº 1418—ANVERSO *Leyenda* **El 28 de Julio.** *En el campo:* La Libertad sentada á la derecha, con un escudo con sol radiante en la mano derecha y en la otra asta con el gorro frigio. Del mismo lado, pedestal rodeado de faja con la

inscripción: **Libertad** y encima una corona de laurel. *Exergo:* **1863.**

REVERSO *En el campo:* **El Convictorio de S. Carlos à los Defensores de la Independencia del Perú,** dentro de corona de laureles. *Exergo:* **R. B.**

Plata: Peso 13 gram. 3 decíg.



Nº 1419—ANVERSO *Leyenda* **Congreso Americano.** *En el campo:* **Instalado en Lima el Dia 14 de Nov. de 1864.**

REVERSO *En el campo:* **Arosemena. Benavente. Guzman. Montt. Paz Soldan. Piedrahita. Sarmiento,** en corona de laurel y palma, cortada encima por una estrella radiante.

Plata: Peso 5 gram. 9 decíg.

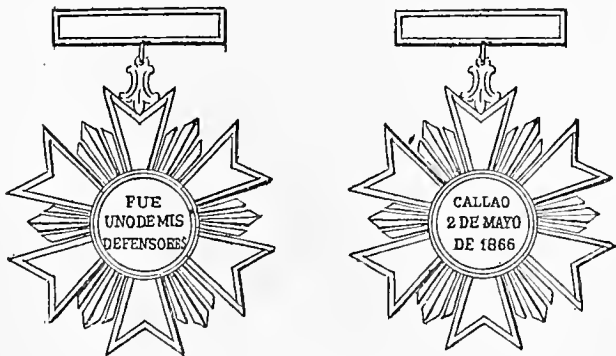

COMBATE DEL CALLAO

Nº 1420—ANVERSO *En el campo:* **Callao 2 de Mayo de 1866.**

REVERSO *En el campo:* **Fué Uno de Mis Defensores.**

Es una cruz de seis brazos, radiada en sus ángulos, toda de plata ménos el centro que es de oro.

Plata y oro: Peso 15 gram. 7 decígr.

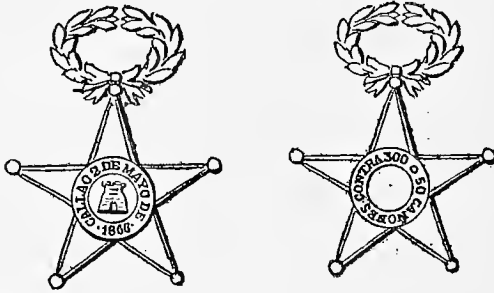

Nº 1421—ANVERSO *Leyenda* Callao 2 de Mayo de ★ 1866 ★
En el campo: Un castillo de plata.

REVERSO *Leyenda* 50 Cañones Contra 300.

Esta condecoración es una estrella de cinco puntas esmaltadas de rojo; el centro es en esmalte blanco. Cuelga de broche formado por una guirnalda de laureles esmaltados de verde en la parte superior.

Plata: Peso 6 gram. 2 decígr.



Nº 1422—ANVERSO *Leyenda* Ferro-Carril Trasandino de Arequipa á Puno ★ Ingeniero en Jefe J. L. Thorndyke

Contratista Enrique Meiggs ★ *En el campo:* En primer término, río extenso cruzado por un puente de cinco arcos sobre el que marcha una locomotora y dos wagones. Al fondo montañas y á la derecha una capilla; debajo: C. F. BRYANT, LIMA.

REVERSO *Leyenda* ★ Se Inauguró la Obra y Bendijo la Piedra ★ El Muy Rev Obispo de Arequipa Dr. D. Jose Benedicto Torres ★ El 29 de Enero de 1870. *En el campo:* Siendo Presidente de la Republica el Exmo Sor Cornl D. José Balta. Ministros de Estado Señores: D. J. F. Balta de Guerra y Marina. D. F. de P. Secada de Gobierno &a. D. Mariano Dorado de Relaciones Exts. D. Manuel Angulo de Hacienda. &a. D. M. F. Paz Soldan de Justicia &a. D. Pedro Balta Prefecto de Arequipa. D. Miguel San Roman Prefecto de Puno.

Plata: Peso 73 gramos.



Nº 1423—ANVERSO *Leyenda* Como la anterior. *En el campo:* Río cruzado por un puente semi-circular de cinco arcos y sobre el que marcha una locomotora con wagones, á la derecha; al fondo montañas, entre ellas un volcán en erupción, varias casas y el sol naciente. Encima un águila conduciendo el Progreso.

REVERSO. Como el anterior.

Plata: Peso 68 gramos.



Nº 1424—ANVERSO *Leyenda* Muelle Darsena y Malecon. Callao Junio 6 de 1870. *En el campo:* El mar; dársena en la que entran varios vapores; muelle y depósitos.

REVERSO *Leyenda* Empresarios Templeman. Bergmann y Ca. Ingeniero en Jefe Mario Alleon, inscripta en una faja. *En el campo:* Se Inauguró la Obra Bajo los Auspicios del Exmo. Sor Presidente de la Republica Coronel D. José Balta.

Plata: Peso 69 gramos.



Nº 1425—ANVERSO *En el campo:* Fachada de un edificio; en una cinta arriba la inscripción: **Exposicion Nacional del Perú**, y en otra debajo: **1872**.

REVERSO *En el campo:* **Clase Premio Concedido** A entre laureles y palmas.

Plata: Peso 47 $\frac{1}{2}$ gramos.

Nº 1426—Como la anterior.

Plata: Peso 47 gramos.

Nº 1427—ANVERSO *En el campo:* **Manuel Pardo — Presidente Constitucional**, entre láurea.

REVERSO *En el campo:* Una bandera con la inscripción:
2 de Agosto de 1872.

Plata: Peso 11 gram. 4 decígr.

Nº 1428—ANVERSO *Leyenda* **Aguas del Rimac ★ 1873 ★** *En el campo:* Dentro de círculo, una estrella de cinco puntas.

REVERSO *En el campo:* **Cantina—Vale 20.**

Cobre: Peso 5 gram. 3 decígr.

Nº 1429—ANVERSO *Leyenda* **Republica Peruana.** *En el campo:* Sol radiante. *Exergo:* ★ **Lima** ★

REVERSO *Leyenda* **Incineracion de Billetes de Banco.**
En el campo: **Setiembre 30 de 1877.**

Plata: Peso 25 gramos.

Nº 1430—Como la anterior.

Cobre: Peso 4 $\frac{1}{2}$ gramos.

Nº 1431—ANVERSO *Leyenda* **Exposicion Municipal de Arte y Arqueologia.** *En el campo:* Una cabeza antigua y una paleta con pinceles. *Exergo:* **1877.**

REVERSO *En el campo*: Fué Inaugurada el 28 de Julio por el Exmo S. Gral. Don Mariano I Prado Presidente de la Republica — Siendo Alcalde Provincial el S. Doctor Don Pedro J. Saavedra.

Plata: Peso 24 $\frac{1}{2}$ gramos.

Nº 1432—ANVERSO *Leyenda* Inauguracion del Templo de Nuestra Señora de Guadalupe Bajo los Auspicios del Parroco D. D. Manuel E. Troncoso y de Sus. *En el campo*: Callao Junio 29 de 1878, entre orla de diez puntas.

REVERSO *Leyenda* Padrinos el Exmo Sr. Gral. Presidente de la República Mariano Ignacio Prado y su Esposa la Señora Magdalena U. de Prado. *En el campo*: El cáliz con la sagrada forma.

Plata: Peso 25 gramos.

Nº 1433—La misma.

Cobre. Peso 18 gramos.



Nº 1434—ANVERSO *Leyenda* Colejio de Santa Isabel de Huancayo *En el campo*: Escudo de armas del Perú.

REVERSO. No tiene.

Plata: Peso 16 gram. 8 decíg.

Nº 1435—ANVERSO *En el campo:* **Honor al Merito**, entre corona de palmas y laureles.

REVERSO. Una corona de laurel.

Plata: Peso 9 gram. 8 decíg.

Nº 1436—ANVERSO *Leyenda* **Mina Narducci**. *En el campo:* $\frac{25}{C}$;
abajo una Cruz de Malta. *Exergo:* • Ica •

REVERSO *En el campo:* Sol radiante.

Cobre: Peso 9 $\frac{1}{2}$ gramos.

Nº 1437—ANVERSO *Leyenda* **Establecimiento Candelaria**.

REVERSO *En el campo:* **E. Ibrahim. Pampa Negra**.

Cobre: Peso 3 gram. 6 decíg.



Nº 1438—ANVERSO *En el campo:* **Exaltacion al Mando Supremo del Perú del General Andres A. Cáceres**, rodeado de círculo de puntos y dentro de corona de laurel.

REVERSO *Leyenda* **Ciudad de Lima**. *En el campo:* Armas de la ciudad; debajo inscripto en una cinta: HOC SIGNUM VERE REGUM EST.

Plata: Peso 20 gram. 2 decíg.

Nº 1439—ANVERSO *Leyenda* **Inauguración del Templo de los SS Corazones. Lima Junio 21 de 1886.** *En el campo:* Dos corazones ardientes cruzados por espadas y entre corona de espinas.

REVERSO *En el campo:* **Fueron Padrinos el Presidente de la Republica Exmo Sor D. Andres A. Cáceres y la Sra Da. Antonia M. de Cáceres.**

Plata: Peso 12 gram. 4 decíg.



Nº 1440—ANVERSO *Leyenda* **Academia Correspondiente de la Real Española. En el Perú.** *En el campo:* Trípode sosteniendo un crisol del que sale fuego y humo; debajo: trozos de madera encendidos.

REVERSO *Leyenda* **Inaugurada el 30 de Agosto de 1887.** *En el campo:* Ricardo Palma • F. García Calderon • P. Paz Soldan y Unánue • J. A. de Lavalle • E. Larrabure y Unánue • Jose Antonio Roca • Manuel Tovar • Luis B. Cisneros • R. Rossel • César Goicochea • E. G. de Quintanilla • F. C. C. Zegarra. *Exergo:*
★ Lima ★

Plata: Peso 24 gram. 9 decíg.

Nº 1441—ANVERSO *Leyenda* **Concierto á Beneficio de la Sociedad «Costura para los Pobres».** *En el campo:* Una lira.

REVERSO *Leyenda* **Las Directoras de la Sociedad.** *En el campo:* Señoras: Rosario Cárdenas de Solar y

Manuela Benavente de Saenz. A las Protectoras de Ella, dentro de círculo de puntos. *Exergo:* ★ Lima Octubre 5 1886 ★

Plata: Peso 12 gramos.

Nº 1442—ANVERSO *Leyenda* **Haciendas de Enrique Swayne.**
En el campo: Sol radiante.

REVERSO *Leyenda* **Pagadero en • Cañete •** *En el campo:*

$\frac{1}{2}$ •

Cobre: Peso 2 gram. 7 decig.



Nº 1443—ANVERSO *Leyenda* **Colocacion de la Piedra de la Estatua del Generalisimo de los Ejercitos del Peru ★ Dn. Jose de San Martin ★ En la Plaza del 7 de Setbre. Lima. Julio 28. 1890 ★** *En el campo:* Busto del General San Martin, á la izquierda.

REVERSO *Leyenda* **Siendo Presidente de la Republica.**
En el campo: **El Exmo Sor Gral D. Andres A. Caceres • Presidente del Concejo y M. de R. Ext. Dr. Dn. Manuel Yrigoyen • De Justicia Culto &a. Dr. Dn. José G. Galindo • De Gobierno Policia &a. Dn. Guillermo Ferreyros • De Guerra y Marina Dn. Francisco De P. Secada • De Hacienda y Comercio Dn. Eulojio Delgado.**

Plata: Peso 49 gram. 2 decig.

Nº 1444—ANVERSO *En el campo:* **Candidatura del Coronel Don Remigio Morales ★ Bermudes ★ à la Presidencia de la República.**

REVERSO *En el campo:* **Partido Constitucional Sostenido ★ por los ★ Pueblos 1890.**

Plata: Peso 12 $\frac{1}{2}$ gramos.

Nº 1445—ANVERSO *Leyenda* **Partido Demócrata. En el campo Jefe Nicolas de Piérola. Exergo: ★ Lima 1890 ★**

REVERSO *En el campo:* **Instalacion de la 1ª. Asamblea de Delegados Departamentales.**

Plata: Peso 4 gram. 8 decíg.



Nº 1446—ANVERSO *En el campo:* **Al Cornl Alfonso Ugarte Héroe del Morro de Arica Junio 7 1880 Sus Comprovinciales los Tarapaqueños.**

REVERSO *Leyenda* **Recuerdo de la Traslacion de sus Restos à la Capital de la Republica • Lima • En el campo:** Una cruz con corona de laurel de izquierda à derecha.

Acero: Peso 12 gram. 3 decíg.

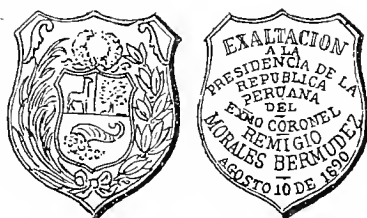

Nº 1447 — ANVERSO *En el campo*: Escudo de armas del Perú.

REVERSO *En el campo*: **Exaltacion à la Presidencia de la Republica Peruana del Exm Sr. Coronel Remigio Morales Bermudez Agosto 10 de 1890.**

Plata: Peso 7 gramos.



Nº 1448 — ANVERSO *En el campo*: **La Juventud de Lima à la Republica del Brasil Noviembre 15 de 1890.**

REVERSO *En el campo*: Escudo de la República del Perú.

Plata: Peso 5 gram. 7 decíg.

Nº 1449 — Como la anterior.

Cobre: Peso 5 $\frac{1}{2}$ gramos.



Nº 1450—ANVERSO *Leyenda* **El Concejo Provincial de Lima 1891. En Memoria de los que Sucumbieron el 13 y 15 de Enero de 1881. En el campo:** Un mausoleo.

REVERSO *En el campo:* **Se Sacrificaron por Libertar à su Pueblo y Adquirir un Nombre Inmortal ***
Exergo: ★ **L. Macabeos. Vs. 44** ★

Acero: Peso 9 gram. 4 décigr.

Nº 1451—Como la anterior.

Cobre: Peso 9 $\frac{1}{2}$ gramos.

REPÚBLICA ORIENTAL

DEL

URUGUAY



MONEDAS

GOBIERNO INDEPENDIENTE



Nº 1452—ANVERSO *Leyenda* **Republica Oriental del Uruguay.**

En el campo: Sol radiante. *Exergo:* **1843.**

REVERSO *En el campo:* **20** dentro de círculo; arriba inscripta en faja: **Centesimos,** el todo en corona de palmas.

Cobre: Peso 20 gramos.

Nº 1453—Como la anterior.

Cobre plateado: Peso 20 gram. 1 decig.



Nº 1454—ANVERSO *Leyenda* **Republica Oriental del Uruguay.**

1844. *En el campo:* Escudo de armas, consistente en un óvalo dividido en cuatro cuarteles: el primero en la parte superior, á la izquierda, es de azur y lo ocupa una balanza, símbolo de la Igualdad y la Justicia; el segundo á la derecha de éste es de plata y en él está el cerro de Montevideo, símbolo de la Fuerza; en el cuartel inferior del mismo lado, campo de azur, hay un toro, emblema de la Abundancia; y en el cuarto, de plata, parte inferior de la izquierda, un caballo, como símbolo de la Libertad. El óvalo está rodeado de dos ramas de roble y sobre él aparece el sol radiante.

REVERSO *Leyenda* **Sitio de Montevideo. 10 1/2 Ds.**
En el campo: **Un Peso Fuerte**, dentro de un círculo de nueve estrellas que representan los Departamentos. El canto está guarnecido de laurel.

Plata: Peso 27 gram. 1 decíg.



Nº 1455—Como el número 1452, siendo de **40 Centésimos**. Año
•1844•

Cobre: Peso 38 gramos.

Nº 1456—Como la anterior.

Cobre: Peso 29 $\frac{1}{2}$ gramos.



Nº 1457—Como el número 1452, pero de **20 Centésimos**. Año
•1855•

Cobre: Peso 18 gram. 4 decig.

Nº 1458—Como el número 1452, pero de **40 Centésimos**. Año **• 1857 •**.

Cobre: Peso 34 gram. 3 decíg.

Nº 1459—Como el número 1452, pero de **20 Centésimos**. Año **• 1857 •**.

Cobre: Peso 16 gram. 9 decíg.



Nº 1460—Como el número 1452, siendo de **5 Centésimos**. Año **• 1857 •**.

Cobre: Peso 4 $\frac{1}{2}$ gramos.



Nº 1461—Como el número 1452, de **4 Centésimos**. Año **• 1869 •**.

Cobre: Peso 19 gram. 8 decíg.



Nº 1462—Como el número 1452, **2 Centésimos**. Año •1869•

Cobre: Peso 9 $\frac{1}{2}$ gramos.

Nº 1463—Como el número 1452, **1 Centésimo**. Año •1869•

Cobre: Peso 4 gram. 8 decíg.



Nº 1464—ANVERSO *Leyenda* **Republica Oriental del Uruguay**.

En el campo: Escudo de armas.

REVERSO *Leyenda* **Libre y Constituida**. *En el campo:*
1 Peso; debajo una ancla á la izquieada, una al medio y una abeja á la derecha; el todo entre dos ramas de laurel.
Exergo: **1877**.

Plata: Peso 24 gram. 8 decíg.

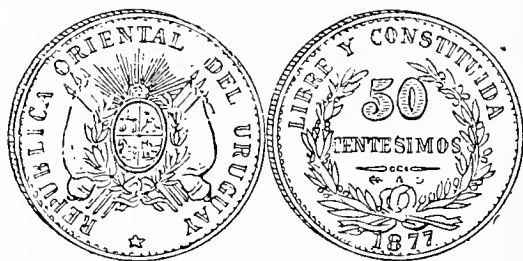

Nº 1465—Como el número anterior, pero de **50 Centésimos**.

Plata: Peso 12 gram. 3 decíg.



Nº 1466—Como el número 1464, pero de **20 Centésimos**.

Plata: Peso 4 gram. 9 decíg.



Nº 1467—Como el número 1464, pero de **10 Centésimos**.

Plata: Peso 2 $\frac{1}{2}$ gramos.

MEDALLAS



EXPEDICIÓN LAVALLEJA

Nº 1468—ANVERSO *En el campo*: Busto de frente del General Lavalleja; arriba: **Homenage** y debajo: **Al Amor Patrio**, entre dos ramas de encina y laurel.

REVERSO *Leyenda* **Juramento de los Treinta y Tres Orientales**. *En el campo*: Grupo de militares y paisanos armados, con los brazos levantados ó extendidos en actitud de prestar juramento; á la izquierda véñse algunos árboles.
Exergo: **19.....Abril.....1825**.

Cobre: Peso 133 gramos.

GOBIERNO INDEPENDIENTE

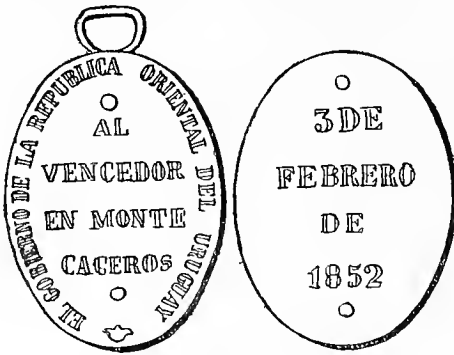

BATALLA DE MONTE CACEROS

Nº 1469—ANVERSO *Leyenda* **El Gobierno de la Republica Oriental del Uruguay. En el campo: Al Vencedor en Monte Caceros.**

REVERSO *En el campo:* **3 de Febrero de 1852.**

Oro: Peso 14 gram. 2 decíg.

Nº 1470—Como la anterior.

Plata: Peso 11 gram. 7 decíg.



BATALLA DEL YATAY

Nº 1471—ANVERSO *Leyenda* ★ ★ ★ **Vencedores** ★ ★ ★ **del Yatay.**

En el campo: Escudo de armas de la República Oriental; debajo pila de balas.

REVERSO *En el campo:* **17—de—Agosto—de—1865,**
en láurea.

Oro: Peso 14 gram. 7 decíg.

Nº 1472—Como el número 1471.

Plata: Peso 14 gram. 6 decíg.

Nº 1473—Como el número 1471.

Cobre: Peso 12 gram. 8 decíg.

Nº 1473 *a*—Como el número 1471, siendo de distinto cuño.

Cobre: Peso 17 gramos.



Nº 1474—ANVERSO *Leyenda* **Telegrafos Sub - Marino entre el Rio de la Plata y el Brasil y Terrestre en la Rep. Oriental del Uruguay.** *En el campo:* Escudo de armas del Brasil sobre el Argentino y el Oriental, teniendo detrás dos ramas de laurel y roble ligadas por una cinta en que está inscripta la fecha: **1874**; debajo: **A M.**

REVERSO *Leyenda* **Concesionarios y Organizadores de la Comp. Platino Brasilera.** *En el campo:* **Dr. D. Andres Lamas • D. Andres F. Lamas • y D. Pedro S. Lamas — DIRECTORIO PRIMITIVO D. H. Haupt • D. A. Klingelhoefery D. H. Wohlgemuth.**

Cobre: Peso 29 gramos.

Nº 1475—ANVERSO *Leyenda* **Vittorio Emanuele II, Re D'Italia**
★ **Nati il 14. Marzo. 1820. Morto il. 9. Gennaio. 1878.** *En el campo:* Cabeza del Rey, á la izquierda; debajo á la derecha: **J. GRECO. N. C.**

REVERSO *Leyenda* **La Colonia Italiana Della Repubblica Oriental del Uruguay.** *En el campo:* En corona de encina y laurel, cortada por una estrella: **In Onore Delle Amate Generi del 1^{mo} Re d'Italia 1878.**

Estaño: Peso 86 gramos.

Nº 1476—ANVERSO *Leyenda* **Giuseppe Garibaldi.** *En el campo:* Busto á la izquierda, lleva gorro y poncho; dentro de corona de roble y laurel. Arriba una estrella que irradia sobre el General.

REVERSO *Leyenda* ★ **Gli Uomini Liberi** ★ **All Eroe Dei Due Mondi.** *En el campo:* Haz de varas con el hacha del lictor y gorro de la Libertad, y una antorcha cruzadas; encima corona mural.

Estaño: Peso 22 gramos.



Nº 1477—ANVERSO *Leyenda* **Jose P. Varela Luz y mas Luz • Adelante: Mas Adelante.** *En el campo:* Busto á la izquierda entre ramas de laurel y palma. *Exergo:* A. VERA F. MONTEVIDEO.

REVERSO *Leyenda* **Republica Oriental del Uruguay.** *En el campo:* **Instruccion Primaria 1er. Premio 1880,** entre láurea. *Exergo:* A. VERA.

Cobre: Peso 20 gram. 2 decig.

Nº 1478—ANVERSO *Leyenda* **Sociedad Musical La Lira** ★ **Montevideo** ★ *En el campo:* Una lira.

REVERSO *En el campo:* **1er. Premio,** en corona de laurel. *Exergo:* A. VERA.

Plata: Peso 12 gram. 6 decig.



Nº 1479—ANVERSO *Leyenda* **La Republica O: del Uruguay Agradecida.** *En el campo:* Busto de Joaquín Suárez á la derecha, entre ramas de laurel y encina; debajo un cuerno de la abundancia y una espiga de trigo cruzados. *Exergo:* A. VERA.

REVERSO *Leyenda* **En el Centenario de su Nacimiento ★ Agosto 1881 ★** *En el campo:* **Al Gran Ciudadano Joaquín Suárez,** entre gajos de laurel; encima estrella radiante.

Plata: Peso 15 gram. 2 decíg.

Nº 1480—ANVERSO *Leyenda* **La Republica Oriental del Uruguay.** *En el campo:* **Agradecida,** dentro de corona, rodeada de cinta en que se lee: LA PATRIA—Á JOAQUIN—SUAREZ—LA PATRIA—Á JOAQUIN—SUAREZ.

REVERSO *Leyenda* **En el Centenario de su Nacimiento ★ Agosto 1881 ★** *En el campo:* **Al Gran Ciudadano Joaquín Suárez,** entre ramas de laurel.

Plata: Peso 12 gram. 3 decíg.

Nº 1481—Como la anterior.

Cobre: Peso 13 gram. 6 decíg.

Nº 1482—ANVERSO *En el campo:* 14 Juillet 1881 Aux Français
★ Montevideo ★

REVERSO *En el campo:* 14 Juillet 1789. Prise de la
Bastille, entre laureles.

Plata: Peso 6 $\frac{1}{2}$ gramos.



Nº 1483—ANVERSO *Leyenda* ★ Te. General Maximo Santos ★
Presidente de la Republica Oriental del Uruguay.
En el campo: Busto de Santos á la izquierda; debajo dos
gajos de laurel.

REVERSO *En el campo:* Conmemoracion de la Inde-
pendencia 25 de Agosto de 1825★Gefatura Politica
de la Capital 1884. A los lados, dos trozos de cadena.

Plata: Peso 22 $\frac{1}{2}$ gramos.



Nº 1484—ANVERSO *Leyenda* **Republica Oriental del Uruguay.**
En el campo: Escudo de armas. *Exergo:* 1887.

REVERSO *En el campo:* En corona formada por hojas y racimos de uvas: **El Presidente de la Republica Teniente General D. Maximo Tajés. Por la Resolución del Problema Vitícola del Río Negro;** debajo: VERA (*Grabador*).

Cobre: Peso 43 $\frac{1}{2}$ gramos.

Nº 1485—ANVERSO *Leyenda* **Centenario del Hospital de Caridad.**
En el campo: 17 de Junio de 1888, entre laureles; debajo: A. VERA.

REVERSO *Leyenda* **Fundacion ★ 17 de Junio de 1788 ★**
En el campo: Corazón ardiente atravesado por una ancla y una cruz.

Metal blanco: Peso 11 gram. 1 decíg.



Nº 1486—ANVERSO *Leyenda* **El Presidente de la Republica O. del Uruguay.** *En el campo:* Escudo de armas.

REVERSO *En el campo:* **Recuerdo del Congreso Internacional Sud Americano Montevideo 25 de Agosto 1888. Febrero de 1889,** en corona de laurel, ménos la palabra — RECUERDO — que queda afuera, arriba. *Exergo:* A. VERA.

Plomo: Peso 43 $\frac{1}{2}$ gramos.



Nº 1487—ANVERSO *Leyenda* **Teniente General Maximo Tajes ★**
Presidente de la Republica Oriental del Uruguay.

En el campo: Busto del General Tajés, con uniforme militar y banda presidencial.

REVERSO. Carece.

Plomo: Peso 94 gramos.

Nº 1488—ANVERSO *En el campo:* **30 Agosto 1891**, en láurea.

REVERSO *En el campo:* **M. B. H.** en monograma.

Plata: Peso 3 gram. 9 decíg.

Nº 1489—ANVERSO *Leyenda* **Taller de Grabados, Topografía y Estereotipia de Fx. Fabreguettes ★ Monteideo ★**

En el campo: Cabeza de Minerva, á la izquierda en círculo de estrellas y rodeado de la inscripción: « **La Minerva** »
★ Calle Sarandi 203 ★

REVERSO *Leyenda* **Republica Oriental del Uruguay.**
En el campo: Escudo de armas.

Acero: Peso 7 gram. 8 decíg.

Nº 1490—ANVERSO *Leyenda* **Asociacion de los Angeles del S. C. de Jesus.** *En el campo:* Angel que indica á un niño, un corazón que está á la derecha.

Metal blanco: Peso 4 $\frac{1}{2}$ gramos.

Nº 1491—ANVERSO *Leyenda* **Sup.: Con.: y Gr.: Ort.: ★ del Uruguay ★** *En el campo:* Dentro de círculo, cruz de cuatro brazos en cuyo centro hay una águila de dos cabezas y encima un triángulo.

REVERSO. Carece.

Cobre: Peso 3 gram. 9 decíg.

V E N E Z U E L A



MONEDAS

GOBIERNO INDEPENDIENTE



Nº 1492—ANVERSO *En el campo:* Cabeza á la izquierda, con diadema en que se lee: **Libertad**; arriba siete estrellas. *Exergo:* **1858.** A. BARRE.

REVERSO *Leyenda* **Republica de Venezuela** ★ *En el campo:* Escudo de armas de Venezuela; la cinta debajo tiene la inscripción: **19 de Abril 1810 — Libertad — 5 de Julio 1811.** *Exergo:* ★ 5 R^{les} 11.50 Gs. ★

Plata: Peso 11 $\frac{1}{2}$ gramos.



Nº 1493—ANVERSO *Leyenda* **Bolívar Libertador.** *En el campo:*
Cabeza á la derecha. *Exergo:* BARRE (*Grabador*).

REVERSO *Leyenda* **Estados Unidos de Venezuela •**
G R • 32 • 2580 • 1887 • Lei 900 • *En el campo:*
Escudo de armas de Venezuela; la cinta tiene la inscripción:
Independ—Libertad—5 de Julio 1811—28 de Marzo
1864—Dios y Fedon.

Oro: Peso 32 gram. 1 decígr.

MEDALLAS

GOBIERNO INDEPENDIENTE



ORDEN DEL LIBERTADOR

Nº 1494—Estrella convexa de 7 puntas formadas de hojas, al parecer, de palma, tachonadas de poliedros de plata y que parten de un centro oval compuesto de un marco de los mismos poliedros y otro interior de esmalte azul donde está la leyenda y que encierran el campo de oro.

ANVERSO *Leyenda* **Simon Bolivar.** *En el campo:* Busto sobrepuesto del Libertador, á la izquierda; debajo dos ramas de laurel.

REVERSO. Carece.

Plata y oro: Peso 71 gramos.

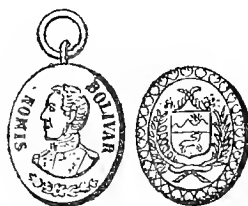

MEDALLA DE LA MISMA ORDEN

Nº 1495—ANVERSO *Leyenda* **Simon Bolivar.** *En el campo:* Busto del Libertador, á la izquierda; debajo dos gajos de laurel.

REVERSO *En el campo:* Escudo de armas de Venezuela.

Oro: Peso 6 gram. 2 decíg.

APÉNDICE



REPÚBLICA ARGENTINA

MONEDAS



Nº 1495 a—ANVERSO *Leyenda* **Provincias del Rio de la Plata** ★
En el campo: Un sol.

REVERSO *Leyenda* **En Union y Libertad • S. F. L. • 1815** •
En el campo: Escudo Nacional sin el sol, teniendo á los lados **8—S.**

Es un ensayo.

Hierro: Peso 27 gramos.

Nº 1496.—ANVERSO *Leyenda* **Banco Nacional.** *En el campo:* $\frac{5}{10}$

REVERSO *En el campo:* **Buenos Ayres 1830**, en corona de laurel.

Cobre: Peso 5 gram. 4 decíg.



Nº 1497—ANVERSO *Leyenda* **Repub • Argent • Confederada • R • 1845 • B •** *En el campo:* Escudo de la República y debajo 8—E.

REVERSO *Leyenda* **Eterno Loor al Restaurador Rosas.**
En el campo: Dentro de corona de laurel, escudo en el que se ven un cerro al fondo, y sobre azúr una espada y una bandera cruzadas. En dos ángulos del escudo las letras: C. DEL G. R. (*Cerro del General Rosas*).

Onza de oro: Peso 25 gramos.

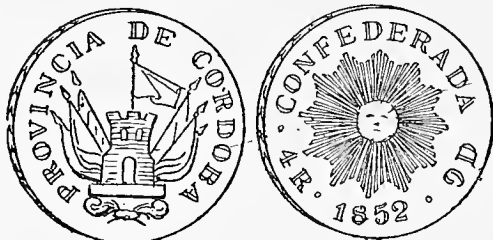

Nº 1498—ANVERSO *Leyenda* **Provincia de Córdoba.** *En el campo:* Armas de la provincia.

REVERSO *Leyenda* **Confederada • 4 R • 1852 • 9 D •**
En el campo: Sol radiante.

Plata: Peso 12 gram. 7 decíg.

Nº 1499—ANVERSO *Leyenda* **República Argentina ★ 1892 ★** *En el campo:* Escudo de armas de la Nación.

REVERSO *Leyenda* **Libertad ★ Dos Centavos ★** *En el campo:* Busto de la Libertad con el gorro frigio, á la izquierda; debajo: OUDINE.

Cobre: Peso 10 gramos.

MEDALLAS



AL EJÉRCITO ALIADO POR LA GUERRA DEL PARAGUAY

Nº 1500—ANVERSO *Leyenda* **Al Ejército Aliado en Operaciones
Contra el Gobierno del Paraguay** ★ *En el campo:*
Escudo de armas de la Nación teniendo encima la inscripción:
Republica Argentina.

REVERSO *Leyenda* **Al Valor y à la Constancia la
Nacion Agradecida.** *En el campo:* Sol radiante.

Plata: Peso 14 gram. 6 decig.

Nº 1501—La misma.

Cobre. Peso 14 gramos.

INAUGURACIONES



Nº 1502—ANVERSO *En el campo:* Apolo resplandeciente en cuádriguo y una locomotora marchando á la izquierda. Arriba: ciudad encerrada en guirnalda de flores, teniendo á la derecha atributos de Mercurio y á la izquierda á Ceres. Debajo: **Cedere y Mercurio Recibe el Dia y Progreso.**

REVERSO *En el campo:* Siendo Gobernador de la Provincia de Buenos-Aires D. D. Adolfo Alsina se Inauguró el Ferro Carril á Chivilcoy. 11 Set: 1866.
Exergo: CATALDI.

Plata: Peso 2 gram. 9 decíg.



Nº 1503—ANVERSO *Leyenda* **Inauguracion del Ferro Carril al Rosario.** *En el campo:* Locomotora marchando á la izquierda.

REVERSO *Leyenda* **Buenos Aires Abril 28 de 1873.**
En el campo: Dos manos unidas que sostienen las banderas argentina é inglesa. *Exergo:* R. GRANDE.

Cobre: Peso 13 gram. 8 decíg.



Nº 1504—ANVERSO *Leyenda* **Giuseppe Mazzini Apostolo di Liberta** • *En el campo:* Busto del gran italiano, á la derecha.

REVERSO *En el campo:* **Per la Inaugurazione del Monumento in Buenos Aires 17 Marzo 1878.**

Cobre: Peso 18 $\frac{1}{2}$ gramos.



Nº 1505—ANVERSO *Leyenda* **Inauguración del Monumento á la Independencia Argentina 9 Julio 1883.** *En el campo:* Escudo de armas de la República.

REVERSO *Leyenda* **Municipalidad del Rosario de Santa Fé.** *En el campo:* Armas de la ciudad del Rosario.
Exergo: CACCIA.

Plomo: Peso 18 gramos.

Nº 1506—ANVERSO *Leyenda* **Sociedad Española de Socorros Mutuos.** *En el campo:* Inauguración de la Casa Social.

REVERSO *Leyenda* **4º Aniversario 12 Octubre 1885.**
Bragado. *En el campo:* Escudo de España. *Exergo:*
PODESTA & HO.

Metal blanco: Peso 9 gramos.

Nº 1507—ANVERSO *Leyenda* **Sociedad Científica Argentina.**
En el campo: Varios objetos de ciencias y artes. *Exergo:*
1872.

REVERSO *En el campo:* **Colocacion de la Piedra**
Fundamental Julio 28 1886.

Cobre: Peso 12 gram. 4 decig.



Nº 1508—ANVERSO *Leyenda* **Inauguracion de los Edificios Es-**
colares 27 de Abril 1890 La Plata. *En el campo:*
Fachada de un edificio.

REVERSO *En el campo:* **Construidos Durante el Go-**
bierno de Máximo Paz Siendo Director Gral de
Escuelas el Dor Emilio Carranza, en corona de laurel.

Cobre: Peso 20 gram. 4 decig.

EXPOSICIONES



Nº 1509—ANVERSO *Leyenda* **Comision Directiva de la Exposicion Nacional.** *En el campo:* En corona de laurel, armas de Córdoba y debajo: **Cordoba.** *Exergo:* S. CACCIA. ROSARIO DE SANTA FÉ.

REVERSO *Leyenda* **Fechas Memorables y Progreso de la Republica Argentina Hasta el Presente.** *En el campo:* Escudo de la Nación dentro de la inscripcion: **Gran Torneo de la Civilizacion Argentina,** rodeado de diez óvalos que llevan las siguientes fechas: PRONUNCIAMIENTO 25 DE MAYO 1810.—CREACION DE LA BANDERA 27 FEB. 1812.—INDEPENDENCIA 9 DE JULIO 1816.—JURA DE LA CONSTITUCION 1 MAYO 1853.—F. C. C. A. 20 DE ABRIL 1863.—1.º CENSO NACIONAL. 1.800.000 HABITANTES. 1869.—1.ª EXPOSICION INTERNACIONAL EN CORDOBA 15 OCTUBRE 1871.—OBSERVATORIO ASTRONOMICO EN CORDOBA 1871.—TELEGRAFO AL INTERIOR.—PRESIDENCIA DE D. F. SARMIENTO.

Estaño: Peso 54 gram. 9 décig.

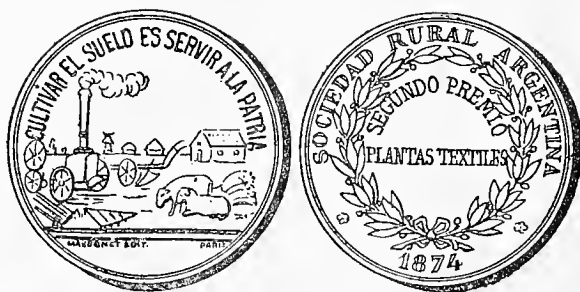

Nº 1509 a—ANVERSO *Leyenda* **Cultivar el Suelo es Servir à la Patria.** *En el campo:* En primer término: un motor, un arado y otros implementos de agricultura á la izquierda; dos carneros y gavillas de trigo á la derecha; al fondo un rancho, parvas, un molino, &. Debajo se lee: MASSONNET EDIT. PARIS.

REVERSO *Leyenda* **Sociedad Rural Argentina.** *En el campo:* En corona de laureles: **Segundo Premio Plantas Textiles.** *Exergo:* 1874.

Plata: Peso 20 gram. 8 decig.



Nº 1510—ANVERSO *Leyenda* **El Pueblo de la Provincia de Santa Fe.** *En el campo:* Parte del globo terrestre apareciendo encima rayos solares. Una colmena, varios implementos de agricultura y arriba la inscripción: **Fiesta del Trabajo;** debajo: escudo de Santa-Fé.

REVERSO *Leyenda* **Al Emo Sor Presidente de la Republica Argentina.** *En el campo:* Dor. Dn. Nlas Avelaneda. 1879. *Exergo:* S. CACCIA.

Estaño: Peso 19 gram. 8 decíg.



Nº 1511—ANVERSO *Leyenda* **El Preste. de la Repubca. Argentina y los Habitanes. de la Provia. de Santa Fé ★** *En el campo:* Escudo Argentino.

REVERSO *Leyenda* **Al Distinguido y Progresista Ciudadano** *En el campo:* En primer término: objetos de ciencias, artes, agricultura y comercio; al fondo, á la izquierda, estación de Ferro-Carril y locomotora arrastrando un wagón; á la derecha, rio en que navegan un vapor y dos navíos de vela. Debajo de los objetos mencionados, la inscripción: S. CACCIA GRABADOR y el escudo Santafecino. *Exergo:* 1879.

Estaño: Peso 50 gram. 7 decíg.

Nº 1512—ANVERSO *Leyenda* **Exposicion Continental ★ Buenos Aires ★** *En el campo:* Schneider & Cia. Usinas del Creusot. Francia, dentre de círculo de puntos.

REVERSO *Leyenda* L. D. Forgues Representante.
En el campo: Alambre de Acero del Creusot Especial
para Cercos.

Cobre dorado: Peso 5 gram. 7 decíg.



Nº 1513—ANVERSO *Leyenda* **Proteccion al Trabajo** ★ **Republica Argentina** ★ *En el campo:* Escudo de la Nación.

REVERSO *En el campo:* **Recuerdo de la Exposicion Continental Inaugurada en Buenos - Aires el 15 de Febrero 1882 Bajo el Patrociniio del Gobno. Nacal.** ★
en corona de laurel y roble.

Cobre: Peso 42 gram. 4 decíg.



Nº 1514—ANVERSO *Leyenda* **La Republica Argentina** ★ **Presidencia del General Roca.** *En el campo:* Escudo argentino; debajo en cinta plegada en sus extremos: **MEDALLA CONMEMORATIVA.**

REVERSO *En el campo*: Una colmena de abejas y la inscripción: **Exposicion Continental Realizada por el Club Industrial Argentino Bajo el Patrocinio del Gobierno Nacional Buenos Aires 1882.**

Cobre: Peso 39 gram. 8 decíg.

Nº 1515—ANVERSO *Leyenda 2a.* **Españe Industriale Artística Operaia Italiana.** *En el campo*: **Republica Argentina. Buenos Aires 1886.**

REVERSO. No tiene.

Cobre dorado: Peso 3 gram. 4 decíg.

MASÓNICAS

Nº 1516—Círculo con la inscripción **Aug.: Log.: ★ Obreros de Olavarria ★** En el centro, triángulo con ojo radiante. Encima compás abierto sobre escuadra.

Broche; cinta roja.

Plata: Peso 11 gram. 1 decíg.

Nº 1517—Ovalo formado por dos gajos de acacia y una faja en que se lee: **Logia Aurora.** En el centro un río y en el horizonte el sol que nace.

Broche, cinta punzó.

Plata: Peso 11 gramos.

Nº 1518—Triángulo con la inscripción: **Or.: de B.: Aires** reparada en sus lados y atravesado por un ancla sobre cuyos ganchos se lee: **R.: L.: Esperanza.** Un trozo de cuerda enlaza ambas piezas.

Broche, cinta blanca.

Plata dorada: Peso 9 gramos.

PREMIOS



Nº 1519—ANVERSO *Leyenda* **J. J. de Urquiza 1r. Presid. de la Rep. Arg. y Fund. de la Constit.** *En el campo:* Cabeza del General Urquiza, á la derecha; debajo asta y gorro frigio.

REVERSO *En el campo:* **Premio á la Aplicacion y al Merito**, en corona de laureles.

Plata: Peso 4 gram. 1 decíg.

Nº 1520—ANVERSO *En el campo* Círculo rodeado de rayos luminosos y dentro del cual se vé el busto de Minerva, á la derecha, sobre un libro y varios instrumentos de matemáticas.

REVERSO *En el campo:* **Premio á la Aplicacion** en corona de laureles,

Plomo: Peso 17 gram. 6 decíg.



Nº 1521—ANVERSO *Leyenda* **Sociedad de Benefica. de Bs. As.**

En el campo: La Caridad, á la derecha, de pié, con dos niños; debajo: **A la Aplicacion;** encima, adornos de flores.

Exergo: PABLO CATALDI.

REVERSO. Carece.

Plata: Peso 4 gram. 2 decíg.



Nº 1522—ANVERSO *En el campo:* **Sociedad de Beneficencia.**

Premio • Buenos Ayres, entre láurea.

Sin Reverso.

Plata: Peso 4 gramos.



Nº 1523—ANVERSO *Leyenda* **Municipalidad de Buenos★Ayres★**
En el campo: Escudo de armas de la ciudad. *Exergo:* F. P.

REVERSO *En el campo:* **Premio ★ à la ★ Aplicacion.**
Diciembre 1862, en corona de encina.

Plata: Peso 10 gram. 2 decíg.

Nº 1524—Como el anterior Año **1867**.

Plata: Peso 4 gram. 4 decíg.

Nº 1525—ANVERSO *En el campo:* **Der Deutsche Turverein Zu Buenos Aires**, en corona de laurel.

REVERSO *Leyenda* **Den 13 October ★ 1867 ★** *En el campo:* Una cruz.

Plata: Peso 7 $\frac{1}{2}$ gramos.



Nº 1526—ANVERSO *Leyenda* **Premio al Merito.** *En el campo:*
Escudo de la República Argentina.

REVERSO *Leyenda* **Seminario Anglo-Argentino.** *En el campo:* Una locomotora marchando á la derecha.

Plata: Peso 10 $\frac{1}{2}$ gramos.

Nº 1527—ANVERSO *Leyenda* **Sociedad de Beneficencia.**

REVERSO *En el campo:* **Premio,** en corona de laurel.

Plata: Peso 13 gram. 5 decíg.

DISTINTIVOS

Nº 1528—ANVERSO *Leyenda* **Aduana del Estado de Buenos Aires.** *En el campo:* Escudo de la Nación.

REVERSO. No tiene. Ovalo prolongado.

Plomo: Peso 17 $\frac{1}{2}$ gramos.

Nº 1529—ANVERSO *Leyenda* **Municipalidad de la Capital.**

REVERSO *En el campo:* **1883. Bailes de Disfraz.**

Cobre: Peso 6 gram. 2 decíg.

Nº 1530—ANVERSO *Leyenda* **Ferro-Carril del Oeste.** *En el campo:* Una locomotora marchando á la derecha; debajo: **Provincia de Buenos Aires.**

Plata: Peso 11 gramos.

V A R I A S

Nº 1531—Igual al número 575.

Cobre: Peso 107 gramos.

Nº 1532—ANVERSO *Leyenda* **Der Deutsche Hospital Verein Zu Buenos Aires ★ Concert 17 August 1870 ★** *En el campo:* **An Frau Luisa Ocampo de Bemberg**, dentro de corona de laurel y encina cortada por una estrella.

REVERSO *En el campo:* Una lira en corona de flores cortada por una estrella; encima de la lira: **Charitas** y debajo instrumentos de música, &.

Cobre: Peso 48 $\frac{1}{2}$ gramos.

Nº 1533—ANVERSO *Leyenda* **Gewidmet Von Den Deutschen an Rio de la Plata ★ An 5 September 1870 ★** *En el campo:* **• G • Chiarini**, en láurea.

REVERSO *En el campo:* Aguila de dos cabezas con una cruz en el pecho.

Cobre: Peso 33 gram. 2 decíg.

Nº 1534—ANVERSO *Leyenda* **Skating-Rink ★ Esmeralda 149 ★** *En el campo:* **2.**

REVERSO *Leyenda* **Buenos Aires • 1^{ra}. Enero 1879 •** *En el campo:* **J. S. y D. P.**

Cobre: Peso 2 gram. 1 decíg.



Nº 1535—ANVERSO *Leyenda* Ley de 1º. de Mayo 1882 ★ La Plata ★ *En el campo*: Escudo de armas de la ciudad de La Plata.

REVERSO *En el campo*: Al Pueblo de la Provincia Buenos Aires. Dardo Rocha Gobernador. Carlos D'Amico y Vicente Villamayor Ministros. 19 de Nove. 1882, entre laureles.

Estaño plateado: Peso 28 gramos.

Nº 1536—Como la anterior.

Estaño dorado: Peso 30 gram. 1 decígr.



Nº 1537—ANVERSO *Leyenda* Instalacion de los Poderes Publicos en la Ciudad de la Plata ★ *En el campo*: Como el número 1535.

REVERSO *En el campo*: 15 de Abril de 1884 Bajo la Administracion del Doctor Dardo Rocha, en láurea.

Cobre: Peso 18 gram. 8 decígr.

Nº 1538—Como el número 273. Año 1887.

Metal blanco: Peso 6 gram. 1 decíg.

B O L I V I A

Nº 1539—ANVERSO *Leyenda* **Al Presidente Belzú.** *En el campo:*
Cabeza de Belzú, á la izquierda.

REVERSO *En el campo:* La ciudad de Potosí, destacándose
la Catedral á la izquierda y el Cerro á la derecha; arriba:
sol radiante; debajo: **El Pueblo Potosino.**

Plata: Peso 3 gram. 2 decíg.



Nº 1540—ANVERSO *En el campo:* Un Cerro, á la derecha un árbol,
á la izquierda una llama y arriba nueve estrellas. *Exergo:*
1852.

REVERSO *En el campo:* Una llama. *Exergo:* **Potosí.**

Plata: Peso 9 decigramos.

BRASIL



Nº 1541—ANVERSO *Leyenda* **Petrus. I. D. G. Const. Imp. et. Perp. Bras. Def + 1824. R +** *En el campo:* Busto del Emperador, á la izquierda.

REVERSO *Leyenda* + **In + Hoc + Signo + Vinces +**
En el campo: Escudo de armas del Brasil. *Exergo:* + **4000 +**

Oro. Reis fuertes 4.000: Peso 8 gramos.

Nº 1542—Como la anterior. Año **1825.**

Oro. Reis fuertes 4000: Peso 8 gramos.



CONDECORACIÓN DE LA ÓRDEN DE CRISTO

Nº 1543—Crúz de cinco brazos esmaltados de blanco, asentados sobre corona de tabaco y de café. En el centro, tanto por el anverso como por el reverso, se halla la crúz denominada de Cristo, esmaltada de rojo y dentro de ésta, otra simple de esmalte blanco. Cuelga de corona imperial con cinta punzó orlada de azul.

Oro: Peso 9 gramos.

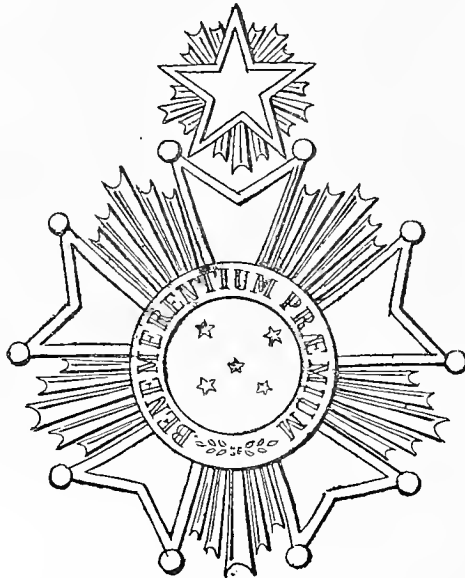

CONDECORACIÓN DE LA ÓRDEN DEL CRUCERO, PARA DIGNATARIO

Nº 1544—Crúz de cinco brazos de esmalte blanco, ángulos radiados,

surmontada de estrella de cinco puntas esmaltadas de rojo, también radiada. En el centro, en esmalte azul oscuro, la constelación del Crucero rodeada por la leyenda: **Benemerentium Præmium.**

REVERSO. No tiene.

Oro: Peso 46 gramos.

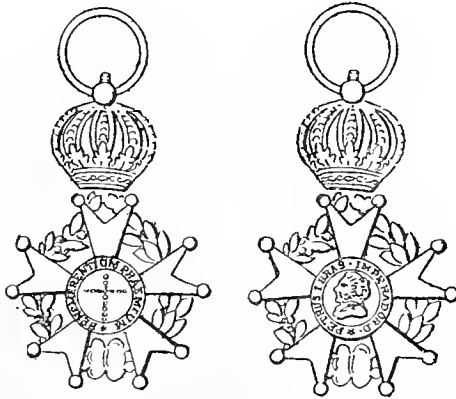

LA MISMA PARA OFICIAL

Nº 1545—Está asentada sobre corona emblemática de café y tabaco y decorada con corona imperial.

ANVERSO. En el centro en campo azul celeste, una cruz simple, formada de diez y nueve estrellas de esmalte de oro y en la circunferencia de este campo, en círculo azul oscuro, la leyenda: **Benemerentium Præmium**, en oro.

REVERSO *Leyenda* **Petrus I Bras • Imperador D • ★** en esmalte azul oscuro y letras de oro. *En el campo:* Busto del Emperador á la izquierda, en oro. Cinta azul celeste.

Oro: Peso 8 gramos.

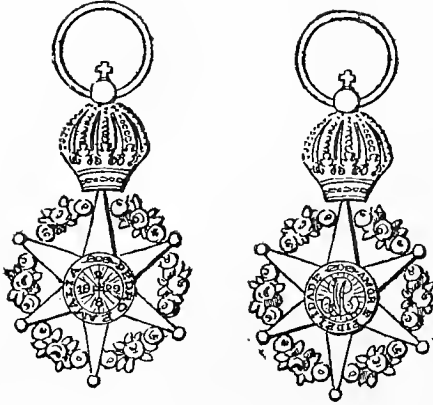

CONDECORACIÓN DE LA ÓRDEN DE LA ROSA, PARA OFICIAL

Nº 1546—Estrella de seis puntas de esmalte blanco, asentada sobre corona de rosas y surmontada de corona imperial.

ANVERSO. En el centro, en campo de oro radiado:
18 $\frac{2}{8}$ **29** circundado por la leyenda: **Pedro e Amalia**, en esmalte azul oscuro.

REVERSO En campo de oro radiado las letras **P A** entrelazadas, rodeadas por la leyenda: **Amor e Fidelidade**, en esmalte azul oscuro.

Cinta rosa y blanca.

Oro: Peso $7 \frac{1}{2}$ gramos.

CHILE



Nº 1547—ANVERSO *Leyenda* **El Estado D Chile Constit. Independiente.** *En el campo:* Montañas; entre ellas dos volcanes en erupción; encima el sol radiante y debajo: **A • D 1818**, el todo en corona de laurel.

REVERSO *Leyenda* **Por la Razon, ó la Fuerza • § • 8 E • F • I • 1822 •** *En el campo:* Columna terminada por un globo y encima una estrella; detrás dos banderas en sotuer, todo en láurea.

Onza de oro: Peso 26 gram. 8 decig.



Nº 1548—ANVERSO *Leyenda* **Republica de Chile • § •** *En el campo:* Escudo de armas de Chile. *Exergo:* ★ 1851 ★

REVERSO *Leyenda* **Igualdad ante la Lei • 8 E. L. A.**
En el campo: La Libertad de pié, apoyando su mano derecha sobre un libro en el que se lee: **Constitucion** que descansa en una pilastra, y la izquierda sobre un haz de varas. A la derecha una cornucopia. *Exergo:* **21 Qs.**

Onza de oro: Peso 27 gramos.

Nº 1549—ANVERSO *Leyenda* **Republica de Chile • 1855 •** *En el campo:* Una estrella de cinco puntas.

REVERSO *Leyenda* **Economia es Riqueza.** *En el campo:* **Un Centavo**, en corona de laurel.

Cobre: Peso 9 gram. 8 decíg.



Nº 1550—ANVERSO *Leyenda* **Republica de Chile • § •** *En el campo:* Escudo de armas de Chile. *Exergo:* **• 1859 •**

REVERSO *Leyenda* **Igualdad ante la Lei.** *En el campo:* Como el número 1548. *Exergo:* **10 Ps.** *En el canto:* **Por la Razon ó la Fuerza.**

Cóndor oro: Peso 15 gram. 1 decíg.

Nº 1551—ANVERSO *Leyenda* **Republica de Chile • 0. 5. §.** *En el campo:* **Un Decimo**, en corona de laurel.

REVERSO *Leyenda* **Por la Razon ó la Fuerza★1881★**
En el campo: Como el número 1122.

Plata: Peso 2 gram. 6 decíg.

Nº 1552—Como el número 1136. Año 1881.

Cobre: . Peso 7 gramos.

Nº 1553—ANVERSO. Como el número 1136.

REVERSO *Leyenda* **Economia es Riqueza** ★ 1882 ★
En el campo: **Un Centavo.**

Cobre: Peso 5 gramos.

COLOMBIA

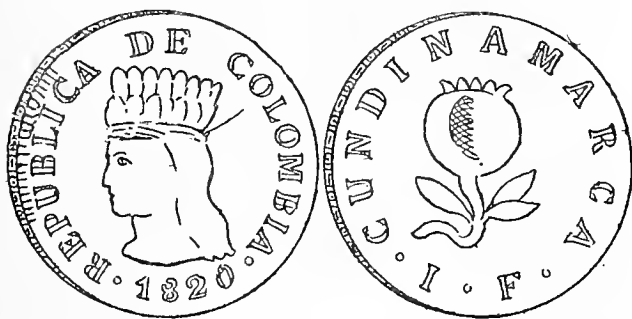

Nº 1554—ANVERSO *Leyenda* **Republica de Colombia • 1820 •**

En el campo: Cabeza femenina con corona indígena, á la izquierda.

REVERSO *Leyenda* **Cundinamarca • J • F •** *En el campo:*
Una granada, teniendo á la izquierda **S** y á la derecha **R**
apenas visible.

Plata: Peso 22 gram. 1 decig.



Nº 1555—ANVERSO *Leyenda* **Republica de Colombia • 1827 •**

En el campo: Cabeza de muger á la derecha con la divisa:
Libertad.

REVERSO *Leyenda* **Popayan • 8 • E • F • M •** *En el campo:*
Entre dos cornucopias, haz de varas con hacha de lictor;
detrás arco y flechas cruzadas.

Onza de oro: Peso 26 gram. 8 décig.

ESTADOS - UNIDOS

Nº 1556—Como el número 1167. Año **1849.**

Cobre: Peso 11 gram. 7 décig.

Nº 1557—ANVERSO *Leyenda* **United States of America.** *En el campo:* **2 Cents**, en corona de hojas y espigas de trigo.

REVERSO *En el campo:* Escudo de los Estados- Unidos.
Exergo: **1864.**

Cobre: Peso 6 gramos.



Nº 1558—ANVERSO *En el campo:* Cabeza de la Libertad, á la derecha, adornada de diadema, en la que se lee: **Liberty** y rodeada de trece estrellas. *Exergo:* **1873.**

REVERSO *Leyenda* **United States of America.** *En el campo:* Escudo de Estados-Unidos. *Exergo:* **Twenty D.**

Doble águila oro: Peso 33 gram. 3 decíg.

M É J I C O

Nº 1559—ANVERSO *Leyenda* **Republica Mexicana.** *En el campo.* Aguila parada sobre nopal, teniendo una serpiente en el pico y garra derecha; debajo dos gajos de laurel.

REVERSO *En el campo:* $\frac{1}{4}$ **M • A 1835 •** en corona de palmas.

Cobre: Peso 6 gram. 4 decíg.



Nº 1560—ANVERSO *Leyenda* **Republica Mexicana.** *En el campo:* Aguila sobre tunas con una serpiente en el pico y garra derecha; debajo dos ramas de encina y laurel.

REVERSO *Leyenda* **La Libertad en la Ley** * 8 E. Do. 1867. C. P. 21 Qs. *En el campo:* Libro abierto con la inscripción: **Ley**; encima un brazo que sostiene el asta con el gorro de la Libertad.

Onza de oro: Peso 27 gramos.

NUEVA GRANADA



Nº 1561—ANVERSO *Leyenda* **Republica de la Nueva Granada.** 1846. *En el campo:* Cabeza de muger, á la derecha con la divisa: **Libertad.**

REVERSO *Leyenda* **Diez i Seis Pesos. Popayan. U. M.** *En el campo:* Escudo de la Nueva Granada.

Onza de oro: Peso 26 gram. 8 decíg.

PARAGUAY



Nº 1562—ANVERSO *Leyenda* **Al Merito Naval.** *En el campo:* Estrella entre ramas de laurel y encina. *Exergo:* **2 de Mallo.** (Sic).

Grabada en una moneda de cobre de **2 Centavos** del Paraguay. Año **1870.**

Cobre: Peso 9 gramos.

PERÚ

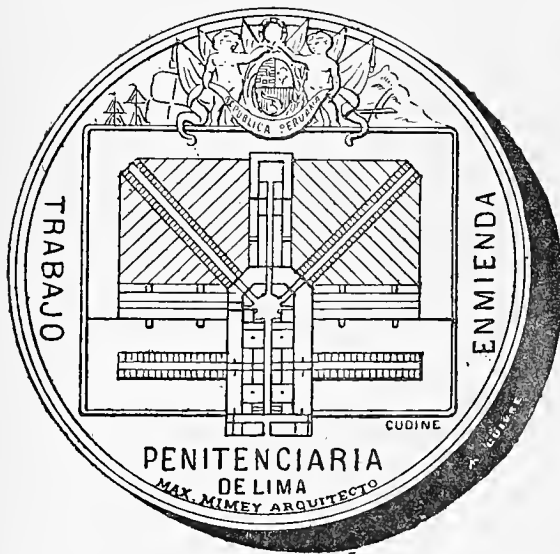

Nº 1563—ANVERSO *En el campo:* Plano de la Penitenciaría de Lima. Arriba está el escudo Peruano, entre dos génios que mantienen en alto la corona de laurel y sujetan una faja en la que se lee: **Republica Peruana**; á los lados de éstos hay montañas, los palos de un navío y objetos del comercio y agricultura. A la izquierda del plano: **Trabajo**, á la derecha: **Enmienda** y debajo: OUDINE. *Exergo:* **Penitenciaría de Lima.** MAX MIMÉY ARQUITECTO.

REVERSO *En el campo:* **El Presidente Ramon Castilla** Decreto la Obra el 20 de Octre de 1855. Coloco la Primera Piedra el 31 de Eno de 1856. Inauguro el Edificio el 23 de Julio de 1862. Dtor de la Obra Mº Felipe Paz - Soldan. Principiaron los Trabajos el 5 de Novre de 1855. Construyendose el Edificio en 2020 Dias Utiles. Numero Total de Jornales

377.874. Paredes de Piedra Granito 23771 Varas Cuas. Paredes de Ladrillos 16850 Varas Cuas. Tiros en las Canteras 12753. Superficie de la Obra 41314 Varas. Costo Total 984.000 Pesos. *En el canto: CUIVRE.*

Cobre: Peso 132 $\frac{1}{2}$ gramos.



Nº 1564—ANVERSO *Leyenda* Republica Peruana • CUZ • A • 21 Qs. 1845 • *En el campo:* Escudo de armas del Perú; á los lados: 8—E.

REVERSO *Leyenda* Firme y Feliz por la Union • *En el campo:* Muger de pié, que tiene en la mano derecha el asta con el gorro frijio y apoya la izquierda en un escudo en que se lee: **Libertad.**

Onza de oro: Peso 26 gram. 8 decig.



Nº 1565—ANVERSO *Leyenda* Republica Peruana Lima 9 Decimos Fino • Y • B. *En el campo:* Escudo del Perú. *Exergo:* 1863.

REVERSO *Leyenda* **Firme y Feliz por la Union.** *En el campo:* Muger sentada, teniendo en la mano derecha el asta coñ el gorro frigio y en la izquierda un gajo de oliva. Del asta sale una faja con la inscripción: **Libertad.** A la derecha escudo con sol. *Exergo:* **20 Soles.**

Oro: Peso 32 gramos.

REPÚBLICA ORIENTAL



Nº 1566—ANVERSO *Leyenda* **Estado Oriental del Uruguay.** *En el campo:* Escudo de armas Oriental.

REVERSO *En el campo:* **Sarandi Ytusaingo Rincon de las Gallinas,** dentro de corona de laurel.

Bronce: Peso 11 gramos.

Nº 1567—Como la anterior.

Bronce: Peso 11 gram. 8 decíg.



Nº 1568—ANVERSO *Leyenda* **Album Villalba en Conmemoracion de la Paz 20 Febro ★ 1865 ★** *En el campo:* Tapa de un Album llena de adornos; en un óvalo se vé la ciudad y puerto de Montevideo y sobre nubes, la Paz alada, que vá al encuentro de un soldado armado. Debajo de este óvalo se lee: LOS RESIDENTES ESTRANEROS Á VILLALBA.

REVERSO *Leyenda* **La Paz es la mas Fecunda Base de la Felicidad de las Naciones.** *En el campo:* Febo en cuadríyugo con las banderas oriental y brasilera dentro de círculo de rayos luminosos. *Exergo:* **A los Exs. Gobiernos Aliados el Artista Dedicó.** CATALDI GRABÓ.

Estaño: Peso 92 gramos.

VENEZUELA



Nº 1569—ANVERSO *Leyenda* **Republica de Venezuela.** *En el campo:* Cabeza de la Libertad á la derecha; en el gorro frijio lleva la inscripción: **Libertad.** *Exergo:* MEATON.

REVERSO *En el campo:* **1 Centavo 1858,** en corona de laurel.

Cobre: Peso 7 gram. 3 decíg.

Nº 1570—Como la anterior. Año **1862.**

Cobre: Peso 7 gramos.



MEDALLA DE PRISIONERO DE GUERRA CREADA EN EL AÑO
DE 1814 POR ESPAÑA

Nº 1571—ANVERSO *Leyenda* **Sufrimiento por la Patria.** *En el campo:* Castillo de tres torres.

El campo es de esmalte azul encerrado entre dos círculos uno de oro y otro mayor blanco, con adornos de oro como lo son también el castillo, las letras y la corona de laurel que circunda la medalla.

Oro: Peso 7 $\frac{1}{2}$ gramos.



GRABADOS OMITIDOS



Nº 255—Página 82.



Nº 290—Página 91.

NOTA — El grabado de la medalla número 14, corresponde al número 15 y éste al número 16.



Nº 291—Página 91.



Nº 292—Página 92.



Nº 294—Página 93.



Nº 296—Página 93.



Nº 298—Página 94.



Nº 303—Página 95.



Nº 305—Página 95.



Nº 308—Página 96.



Nº 311—Página 96.



Nº 315—Página 98.



Nº 318—Página 98.



Nº 321—Página 99.



Nº 326—Página 100.



Nº 327—Página 101.



Nº 336 — Página 103.



Nº 348—Página 105.



Nº 352—Página 106.



Nº 355—Página 107.



Nº 356—Página 107.



Nº 792—Página 241.



Nº 795—Página 243.



Nº 1056—Página 295.



Nº 1060—Página 297.



Nº 1067—Página 299.



Nº 1073—Página 300.



Nº 1480—Página 478.

SINÓPSIS DE NUESTRA COLECCIÓN NUMISMÁTICA

	Oro	Plata	Cobre	Nickel	Zinc	Estano	Plomo	Bronce	Metal blanco	Hierro	Cautchut	TOTAL
Juras y Proclamaciones de Reyes.....	—	59	11	—	—	—	—	—	—	—	—	61
Republica Argentina—Monedas.....	29	78	54	—	—	—	—	—	—	1	—	162
» Medallas.....	11	199	166	—	3	11	4	5	30	4	4	434
Bolivia—Monedas.....	4	104	1	—	—	—	—	—	—	—	—	109
» Medallas.....	2	36	—	—	—	—	—	—	—	—	—	38
Confederación Bolivia y Perú—Monedas	—	6	—	—	—	2	—	—	—	—	—	6
» Medallas.....	—	2	—	—	—	—	—	—	—	—	—	2
Brasil—Monedas.....	36	191	54	9	—	—	—	—	—	—	—	290
» Medallas.....	6	21	17	—	5	—	—	2	—	—	—	51
América Central—Monedas.....	4	13	—	—	—	—	—	—	—	—	—	17
Chile—Monedas.....	5	29	6	—	—	—	—	—	—	—	—	40
» Medallas.....	7	8	2	—	—	—	—	—	—	—	—	17
Colombia—Monedas.....	2	3	—	—	—	—	—	—	—	—	—	5
Cuba—Medallas.....	—	1	1	—	—	—	—	1	—	—	—	3
Ecuador—Monedas.....	2	3	7	—	—	—	—	—	—	—	—	5
Estados- Unidos—Monedas..	2	6	—	2	—	—	—	—	—	—	—	17
» Medallas.....	—	—	1	—	—	—	—	—	—	—	—	1
Haiti—Monedas.....	—	4	—	—	—	—	—	—	—	—	—	4
Méjico—Monedas.....	5	89	3	—	—	—	—	3	—	—	—	100
» Medallas.....	—	20	12	—	—	1	—	1	—	—	—	34
Nueva Granada—Monedas..	1	4	—	—	—	—	—	—	—	—	—	5
» Medallas.....	1	—	2	—	—	—	—	1	—	—	—	4
Paraguay—Monedas.....	—	2	5	—	—	—	—	—	—	—	—	7
» Medallas.....	—	—	2	—	—	—	—	—	—	—	—	2
Perú—Monedas.....	4	60	3	2	—	—	—	—	—	—	—	69
» Medallas.....	4	44	10	—	—	—	—	—	—	2	—	60
Uruguay—Monedas.....	—	5	11	—	—	3	—	—	—	—	—	16
» Medallas.....	2	8	8	—	—	—	2	—	2	1	—	28
Venezuela—Monedas.....	1	1	2	—	—	—	—	—	—	—	—	4
» Medallas.....	4	1	—	—	—	—	—	—	—	—	—	4
Prisioneros de guerra de España.....	1	—	—	—	—	—	—	—	—	—	—	2
Suma.....	130	988	378	13	8	15	6	15	32	5	4	1894

ÍNDICE DE LOS GRABADOS (1)

JURAS Y PROCLAMACIONES DE REYES

NÚMERO		PÁGINA
1	Cárlos III Guadalajara. Obispo y C. E.....	7
2	α » Lima.....	8
2	» Méjico. Arzobispo M. R. y Salinas.....	8
3	Cárlos IV Durango.....	9
4	» Guanajuato.....	10
5	»	10
6	» » Marqués de San Juan de Rayas....	11
7	» » Mineros.....	11
8	» Guatemala.....	12
9	» Huancavélica.....	12
10	» La Plata.....	13
11	» Lima.....	13
12	» Méjico.....	14
13	»	14
14	» »	15
15	» »	15
17	» » Arzobispo.....	15
18	» »	16
19	» » Consulado.....	16
20	» » Minería.....	17
21	» » Universidad.....	18
22	» Orizava..	18

(1) Se habrá notado que varios grabados carecen de alguna palabra ó signo que mencionamos al hacer la descripción de la pieza; fueron descuidos del dibujante de los que nos apercibimos tarde para corregirlos.

NÚMERO	PÁGINA
23	Cárlos IV Puebla de los Angeles..... 19
24	» » 19
25	» Querétaro..... 20
26	» San Miguel el Grande..... 20
27	» Santiago de Chile..... 21
28	» » 22
29	» Tabasco..... 22
30	» Valladolid de Michoacan... 23
31	» Veracruz 23
32	» Zacatecas..... 24
33	Fernando VII Buenos Aires..... 24
35	» Guatemala..... 25
36	» León de Nicaragua..... 26
37	» Jalapa..... 26
38	» Lima..... 27
39	» Méjico..... 27
40	» » 28
41	» » Colejio Mejicano..... 28
42	» » Colejio de San Ildefonso..... 29
43	» » Universidad Real y Pontificia..... 30
44	» Nuevo Santander 30
45	» Oajaca 31
46	» Potosí..... 31
47	» » 32
48	» Queretaro..... 32
49	» San Salvador..... 32
50	» » 33
51	» Santa Ana la Grande..... 33
52	» Tacuba 34
53	» Valladolid de Michoacan..... 34
54	Isabel I Guanabacoa..... 35
55	» Habana .. 35
56	» » 36
57	» Santa María del Rosario..... 36
58	» Santiago de las Vegas 37
59	» » 37
60	Amadeo I Habana..... 38

REPÚBLICA ARGENTINA

MONEDAS

61	Onza de oro año 1813..... 41
62	Peso plata 1813..... 41
64	» » 1813..... 42
65	» » 1815..... 42
66	» » 1815..... 43
67	Décimo cobre 1822 43

72	Cuarto de peso plata .. año 1826.....	44
76	Real cobre	45
77	Veinte décimos cobre.....	45
79	Cinco » »	46
80	Cuartillo »	46
81	Onza de oro.....	46
93	Peso plata.....	48
102	Onza de oro.....	49
104	Peso plata.....	50
108	Onza de oro.....	51
109	Peso plata.....	51
110	Dos reales cobre.....	52
115	Medio real »	52
118	Cuarto de onza de oro....	53
119	Dos reales plata.....	54
120	Cuarto de onza de oro....	54
128	Medio real plata.....	55
156	Peso plata (Córdoba).....	59
159	Cuatro reales plata (Rioja)..	59
160	Dos reales cobre	60
168	Cuatro centavos cobre....	61
176	Dos reales plata (Rioja)....	62
177	Dos reales cobre	63
180	Un medio plata (Entre-Rios)	63
181	Argentino oro.....	64
182	Peso plata.....	64
188	Dos centavos cobre.....	65
198	Medio argentino oro.....	66

MEDALLAS MILITARES

218	Combate de Perdriel.....	69
219	Fernando VII—Premio á la fidelidad.....	70
220	Victoria de Tucuman.....	70
221	» de Salta.....	71
222	Combate del Cerrito y toma de Montevideo.....	71
223	Victoria de Chacabuco	72
224	» »	72
225	Conspiración de prisioneros en San Luis.....	73
226	Victoria de Ituzaingo	73
227	Expedición de 1833 al Río Colorado.....	74
228	Victoria de Cayastá.....	74
229	» de Corrientes.....	75
232	Asalto de Curupaity.....	75
235	Por la guerra del Paraguay.....	76
238	A la Guardia Nacional de Buenos Aires.....	77
239	α » » » »	77
240	Campaña del Río Negro y Patagonia.....	78

NÚMERO		PÁGINA
243	Campaña de los Andes.....	78
246	» del Chaco.....	79
249	Revolución de Julio de 1890.....	80

ANIVERSARIOS Y CENTENARIOS

260	Centenario de San Martín.....	83
262	» de Rivadavia.....	84
270	» de Brandzen.....	86
271	» de Estanislao López.....	86
272	Al Brigadier General José M. Paz.....	87
273	Aniversario de la Independencia.....	87

EXPOSICIONES

363	Exposición Agrícola Rural—Buenos Aires 1858.	110
364	» de Córdoba 1871.....	110
365	» Sociedad Científica Argentina 1876.....	111
366	» Sociedad Rural 1876.....	112
367	» Féría de Concordia 1879.....	112
368	» Societá Unione Operai Italiani 1881.. . . .	113
369	» Sociedad Rural de Mercedes 1881.....	113
371	» Obrera Italiana 1881.....	114
374	» Continental 1882.....	115
376	» de San Juan 1885.....	116
378	» del Rosario 1889.....	117
379	» General de Entre-Ríos 1887.....	117
381	» del Rosario 1888.....	118
384	» Internacional de la S. R. A. 1890.....	120

PREMIOS GENERALES

468	Colegio Republicano Federal.....	139
469	Sociedad de Beneficencia.....	139
469 a	» ».....	140
469 b	Colegio Santa Rosa.....	140
470	La Municipalidad de Buenos Aires 1859.....	141
473	Tiro de Pistola.....	142
474	English College.....	142
482	Universidad de Buenos Aires 1871.....	144
500	Facultad de Derecho de Buenos Aires.....	148
501	» » Premio « Florencio Varela ».....	149
506	Fiestas de Caridad 1891.....	150

POLICIA, MUNICIPALIDAD, &

NÚMERO		PÁGINA
507	Distintivo de la Policía de Buenos Aires.....	151
508	» Comisario de Policía.....	152
509	» Policía de Catamarca.....	152
510	» » de Santa-Fé.....	153
511	» Inspección General de la Municipalidad	153
512	» » » del Azúl.....	154
513	» Guarda Costa Resguardo.....	154
514	» Policía de la Rioja.	154
516	» Concejal de la Capital.....	155
517	» Intendente de la Capital.....	156

T R A M W A Y S

518	Al Once de Setiembre--Mendez Hermanos.	157
519	» » F. & J. Lacroze.....	158
520	Compañía Ciudad de Buenos Aires.....	158

V A R I A S

570	Coliseo de Buenos Aires.....	172
571	Parque Argentino 1828.....	172
572	Libertad ó Muerte	173
573	En honor de Bernardino Rivadavia.	173
574	Conmemorativa del 11 Noviembre 1859.....	174
575	» de la Union Nacional 1860	175
576	Municipalidad de Buenos Aires 8 Junio 1860	175
577	A los Servidores de la Humanidad.....	176
578	Recuerdo del Carnaval de 1872.....	176
579	Buenos Aires Capital de la República Argentina.....	177
585	Instalación de los Poderes Públicos en La Plata	178
587	Comité Dardo Rocha 1885.....	179
589	Censo del 15 Setiembre 1887	180
592	A Domingo F. Sarmiento.....	181
599	Los Republicanos Brasileros al Pueblo Argentino.....	182
604	Al 25 de Mayo de 1891.....	184

B O L I V I A

MONEDAS — GOBIERNO COLONIAL

607	Peso plata. Año 1667.....	187
608	» » 1715.....	188
614	» » 1769.....	189

NÚMERO		PÁGINA
619	Peso plata año 1775.....	190
625	» » 1790.....	192
636	Cuartillo » 1797.....	193
657	Peso » 1809	196

MEDALLA — GOBIERNO COLONIAL

673	A Wellington—Triunfo de Vitoria..	199
-----	-----------------------------------	-----

MONEDAS — GOBIERNO INDEPENDIENTE

674	Peso plata	año 1827.....	200
680	Onza de oro	1831.....	201
685	Peso plata	1845.....	203
686	» »	1848.....	203
693	» »	1859 .	204
697	» »	1863.....	205
698	» »	1864.....	206
701	» »	1865.....	206
711	Cinco centavos plata .	1875.....	208
713	Un centavo cobre ..	1883.....	208
714	Veinte » plata..	1883 .	209

MEDALLAS — GOBIERNO INDEPENDIENTE

715	Batalla de Ayacucho.....	210
716	Bolivia auxiliando al Perú.....	211
717	Batalla de Yanacocha.....	211
718	Batalla de Ingavi	212
720	A Ballivian por Ingavi.....	212
721	Al General Belzú.....	213
722	» » »	213
724	Potosí al Ser Supremo... ..	214
730	Casa de Moneda de La Paz.....	215
737	Al General Jorge Córdova.....	217
745	Cochabamba al General Achá.....	219
747	El General Melgarejo al Valor y Lealtad.....	220

BOLIVIA Y PERÚ — CONFEDERACIÓN

M O N E D A S

751	Peso plata. año 1837.....	225
752	» » 1837.....	226
754	» » 1838.....	226

M E D A L L A S

NÚMERO		PÁGINA
757	El Cuzco á Santa Cruz.....	228
758	Al Vencedor de Yanacocha y Socabaya.....	229

B R A S I L

MONEDAS DE ORO

759	Reis 4000	año 1699.....	233
761	» 6400	1768.....	234
762	» 6400	1783.....	234
763	» 4000	1812.....	235
764	» 6400	1822.....	235
765	» 6400	1832.....	236
766	» 10000	1834.....	236
767	» 10000	1847.....	237
768	» 20000	1849.....	237
769	» 10000	1849.....	237
772	» 20000	1851.....	238
777	» 10000	1853.....	239
780	» 5000	1854.....	239
791	» 20000 república	1889.....	241

MONEDAS DE PLATA

793	Reis 640	año 1695.....	242
796	» 160	1695.....	243
801	» 640	1748.....	244
802	» 80	1748.....	244
808	» 320	1751.....	245
811	» 300	1754.....	246
812	» 150	1754.....	247
813	» 75	1754.....	247
814	» 600	1755.....	247
834	» 80	1782.....	250
835	» 320	1783.....	251
838	» 320	1787.....	251
849	» 640	1808.....	253
851	» 960	1810.....	254
862	» 960	1818.....	256
863	» 160	1818.....	256
874	» 960	1824.....	258
877	» 640	1824.....	259
883	» 960	1832.....	260
884	» 1200	1835.....	260

NÚMERO				PÁGINA
886	Reis	400	año 1837.....	261
888	»	200	1837.....	261
889	»	100	1837.....	261
893	»	1000	1850.....	262
894	»	500	1850.....	262
895	»	2000	1851.....	263
903	»	200	1854.....	264
951	»	500	1867.....	270
953	»	2000	1868.....	270
955	»	200	1868.....	271
982	»	1000 república	1889.....	275
983	»	500 »	1889.....	275

MONEDAS DE NICKEL

984	Reis	200	año 1871.....	276
985	»	100	1871.....	276
987	»	50	1886.....	277

MONEDAS DE COBRE

993	Reis	20	año 1719.....	279
997	»	40	1762.....	280
998	»	20	1774.....	281
1010	»	80	1822.....	283
1037	»	20	1868.....	287
1046	República de Rio Grande	año 1835.....		290

M E D A L L A S

1047	Toma de Cayenna á los Franceses.....	291
1048	Exaltación de D. Pedro II al trono.....	292
1049	Matrimonio de D. Pedro II con D ^a . Teresa.....	292
1050	Sobre lo mismo.....	293
1051	Combate de Tonelero.....	293
1052	Campaña Naval del Río de la Plata 1851.....	294
1053	» » » »	295
1057	Exposición Nacional de 1861.....	296
1058	A los Defensores del Fuerte de Coimbra.....	296
1061	Campaña de la República Oriental 1865.....	297
1062	» » »	297
1064	Combate del Riachuelo.....	298
1069	Academia de Bellas Artes.....	299
1070	Rendición de Uruguayana.....	299
1075	A la Constancia y Valor Matto Grosso 1867.....	300

NÚMERO		PAGINA
1077	A la Constancia y Valor Matto Grosso 1867.....	301
1079	A los Mas Bravos 1867.....	301
1080	Al Ejército y Armada.....	302
1081	Paso de Humaitá.....	302
1083	» »	303
1084	Al Mérito Militar	303
1085	» » »	304
1086	Por la Campaña del Paraguay.....	304
1088	La Masonería al Visconde de Rio Branco .	305
1089	Exposición Nacional de 1873.....	306

REPÚBLICA DEL CENTRO DE AMÉRICA

MONEDAS — GOBIERNO COLONIAL

1092	Peso plata año 1794.....	309
1093	» » 1809.....	310

MONEDAS — GOBIERNO INDEPENDIENTE

1094	Peso plata año 1824.....	311
1095	Onza de oro 1828.....	311
1097	Cuarto de onza 1835.	312

REPÚBLICA DE COSTA RICA

1099	Veinte y cinco centavos plata año 1865.....	312
------	---	-----

REPÚBLICA DE GUATEMALA

1100	Por la Constitución Política de España.....	313
1101	Diez pesos oro año 1869.....	314
1102	Peso plata 1871	314
1104	Cinco centavos plata 1881.....	315
1106	Un real plata 1890	316

REPÚBLICA DE NICARAGUA

1107	Cinco centavos plata año 1880.....	306
------	------------------------------------	-----

C H I L E

MONEDAS — DOMINACIÓN ESPAÑOLA

NÚMERO	PÁGINA
1108 a Peso plata año 1794	319
1109 a » » » 1810.....	320

MONEDAS — GOBIERNO INDEPENDIENTE

1111 Peso plata. año 1817.....	321
1114 Onza de oro 1838.....	322
1115 Un centavo cobre..... 1851.....	322
1115 a Medio décimo plata..... 1857.....	323
1116 Peso Constituyente plata.... 1859.....	323
1117 » » » .. 1859	323
1118 Veinte centavos plata..... 1861	324
1120 Peso de Copiapó plata..... 1865	324
1122 Peso plata..... 1867.....	325
1128 Medio décimo plata..... 1879.....	326
1136 Dos centavos cobre..... 1891	327

M E D A L L A S

1138 Batalla de Maipú.....	329
1139 Reforma de la Constitución 1833.....	330
1140 Exposición de Agricultura 1869.....	330
1141 » Internacional 1875.....	331
1142 » » » 	332
1143 Batalla de Tacna.	332
1145 Valparaiso al Batallon Cívico de Artillería Naval.....	333
1146 » al Regimiento Valparaiso	334
1147 » al Batallon Valparaiso.....	334
1148 Batallas de Chorrillos y Miraflores.....	335
1151 Batalla de Huamachuco.....	336

C O L O M B I A

1154 Octavo de onza de oro año 1829.....	339
1155 Un peso plata..... 1864.....	339

C U B A

1157 A Ludovico Velasco y V. Gonzalez.....	343
1158 Inauguración del F. C. de la Habana á Matanzas	344
1159 España á su valiente Ejército.....	344

E C U A D O R

NÚMERO	PÁGINA
1160 Media onza de oro . . . año 1836.....	347
1161 Onza de oro.....	1842..... 347
1162 Un peso plata.....	1846 348
1164 Un Sucre »	1888..... 348

ESTADOS-UNIDOS

MONEDAS

1165 Un Dollar plata..... año 1798.....	351
1166 Un centavo cobre.....	1803..... 352
1167 » » »	1818..... 352
1169 Un Dollar oro.....	1851..... 353
1172 Medio Dime plata.....	1854..... 353
1174 Medio Dollar »	1859 354
1175 Un centavo Nickel.....	1860..... 354
1177 Cinco centavos »	1874..... 355
1178 Un Dollar plata	1889..... 355

M E D A L L A

1179 Al General M'Clellan.....	356
--------------------------------	-----

H A I T Í

1180 Moneda de plata del Rey Enrique, mayor que un duro, año de 1820.....	359
1181 Cincuenta centavos, República, plata, año 1828.....	360
1182 Cien » » » 1829.....	360

M É J I C O

MONEDAS — DOMINACIÓN ESPAÑOLA

1184 Un cuarto de peso plata de Carlos 1º.....	365
1185 Un octavo de peso plata año 1746.....	366
1186 $\frac{1}{16}$ » » . . . 1746.....	366
1187 Un » » . . . 1758.....	366
1188 » » » . . . 1768.....	367
1191 » » » . . . 1780.....	368
1195 » » » . . . 1790.....	368
1196 Medio » » . . . 1790.....	369
1211 Un » » . . . 1809	371

NÚMERO	PÁGINA
1221 Un peso plata..... año 1822.....	373
1222 » » C. Sombbreroete, Gral. Vargas....	1812..... 373
1224 » » Bronce, J. M. Morelos.....	1812. 374
1225 » » » »	1812..... 374
1226 » » » »	1813..... 375

AGUSTIN DE ITURBIDE, EMPERADOR

1228 Onza de oro..... año 1822.....	375
1229 Un peso plata..... 1822.....	376
1232 » » » 1823	376
1233 Cuarto » » 1823.....	377

GOBIERNO REPUBLICANO

1234 Un peso plata..... año 1825.....	377
1249 $\frac{1}{16}$ de onza de oro..... 1857.....	380

MAXIMILIANO EMPERADOR

1254 Un centavo cobre..... año 1864.....	381
1255 Veinte pesos oro..... 1866.....	381
1256 Un peso plata..... 1866	382
1258 Medio peso plata	1866..... 382

CONTINUACIÓN DE LA REPÚBLICA

1265 Un peso plata..... año 1871.....	384
---------------------------------------	-----

MEDALLAS — GOBIERNO COLON AL

1282 Nuestra Señora de Guadalupe.....	387
1283 Real Academia Mejicana de Derecho Español y Público..	388
1284 Nacimiento de Carlos de Borbon	389
1285 Los Mineros, por el nacimiento de Fernando VII.....	390
1286 La Academia Mejicana, por la muerte de Carlos III.....	391
1287 Nuestra Señora de Guadalupe.....	392
1288 M. de Branciforte. Estátua ecuestre á Carlos IV.....	392
1289 La misma, de otro módulo.....	393
1293 A Fernando VII. Fidelidad y Unión..	394
1294 A la Instalación de la Junta Central de España.	394
1295 El Arzobispo Lizana y S. C. Antequerence á Fernando VII	395
1296 Batalla del Monte de las Cruces....	396
1297 El Arzobispo Bergosa por la Constitución sancionada por las Córtes.....	397
1298 El Cabildo Eclesiástico por la vuelta de Fernando VII al trono	398

NÚMERO		PÁGINA
1299	Antonio Arzobispo de Méjico á Fernando VII.....	398
1300	El Consulado por la vuelta de Fernando VII al trono...	399
1301	Congreso Americano.....	400

ITURBIDE EMPERADOR

1303	Proclamación de la Independencia del Imperio....	400
1303 <i>a</i>	Inauguración del primer Emperador.....	401
1304	Guanajuato á Agustin 1º y Ana Maria.	401
1305	Proclamación de Agustin 1º en Guatemala.....	402
1306 <i>a</i>	Jura de Agustin 1º en Méjico.....	402

MAXIMILIANO EMPERADOR

1307	Nuestra Señora de Guadalupe—Cabezas de Maximiliano y Carlota	403
1308	Al Mérito Militar.....	403
1309	Combate de Acultzingo.....	404
1310	Batalla de Puebla.....	404
1312	La Francia por la Expedición á Méjico.....	405

NUEVA GRANADA

MONEDAS — GOBIERNO INDEPENDIENTE

1313	Medio real plata..... año 1838.....	409
1314	Dos reales » 1849	409
1315	Un peso » 1857.....	410
1316	» » » 1859.....	410

MEDALLAS — DOMINACIÓN ESPAÑOLA

1317	Toma de Portobelo por Vernon.....	411
1318	» » »	412
1319	Fuertes de Cartagena destruidos por Vernon.....	412
1320	Sitio de Cartagena 1815.....	413

P A R A G U A Y

MONEDAS

1321	$\frac{1}{12}$ Cobre año 1845.....	417
1322	Medio pco plata de las P. U. del Río de la Plata, resellado, año 1858.....	417
1323	Cuatro centésimos cobre, año 1870.....	418
1325	Dos » » 1870.....	419
1326	Un » » 1870.....	419
1327	Un pco plata..... 1889.....	419

M E D A L L A

NÚMERO		PÁGINA
1328	El Mariscal Lopez por Tuyutí.....	420

P E R Û

MONEDAS — DOMINACIÓN ESPAÑOLA

1329	Onza de oro..... año 1672	423
1330	Un peso plata	1686. 424
1331	» » »	1686
1332	» » »	1693.. 425
1334	» » »	1762
1336	» » »	1794. 427
1344	» » »	1811. 428
1349	» » »	1824. 429

MONEDAS — GOBIERNO INDEPENDIENTE

1350	Un peso plata ... año 1823.....	430
1351	Cuarto » »	1826..... 430
1352	Un » »	1826..... 431
1359	Medio » »	1835..... 432
1360	Un » »	1836..... 433
1362	Un cuartillo »	1847... .. 433
1363	Un peso »	1855..... 434
1364	Un real »	1854... .. 434
1365	Medio Dinero »	1863..... 434
1365 a	Dos centavos Nickel.....	1863..... 435
1366	Un real cobre.....	1863..... 435
1367	Un sol plata.....	1864..... 436
1379	Cinco centavos cobre.....	1879..... 438
1381	Cinco pesetas plata	1880
1383	» » »	1880..... 440
1391	Un sol »	1891..... 441

MEDALLAS — GOBIERNO INDEPENDIENTE

1393	Al Ejército Libertador del Perú.....	443
1394	A las Partidas de Guerrillas.....	444
1395	Jura de la Independencia.....	444
1398	Batalla de Pichincha	445
1399	Batalla de Ayacucho.....	446
1400	La misma.....	446
1402	Toma del Callao 1826.....	447
1403	Jura de la Constitución de 1826	447
1404	» » de 1828.....	448
1405	El Perú á Orbegoso.....	448

NÚMERO		PÁGINA
1406	Jura de la Constitución de 1839.....	449
1407	Al Gran Mariscal Gamarra por Ancach.....	449
1410	Promulgación de Códigos en 1852..	450
1411	» de la Constitución de 1856.....	450
1412	» » 1860.....	451
1414	La Municipalidad ratifica en 1862 el Juramento de la Independencia.....	451
1418	El Convictorio de San Carlos á los defensores.....	452
1419	Congreso Americano de 1864..	453
1420	Combate del Callao 1866.....	453
1421	» » »	454
1422	Inauguración del Ferro-Carril de Arequipa á Puno.	454
1423	» » » »	455
1424	» del Muelle y Dársena del Callao	456
1425	Exposición Nacional del Perú. Premio	456
1434	Colegio de Santa Isabel de Huancayo.....	458
1438	Lima al General Cáceres por su exaltación al mando . . .	459
1440	Inauguración de la Academia correspondiente de la Real España.	460
1443	Colocación de la piedra fundamental de la estatua de San Martin.....	461
1445	Al Coronel Alfonso Ugarte.....	462
1447	Exaltación del Coronel Bermudez á la presidencia.....	463
1448	A la República brasilera.....	463
1450	En memoria de los que sucumbieron el 15 de Enero 1881. 464	464

REPÚBLICA ORIENTAL

M O N E D A S

1452	Veinte centésimos cobre, año 1843.....	467
1454	Un peso fuerte, plata..... 1844.....	468
1455	Cuarenta centésimos cobre.. 1844.....	469
1457	Veinte » » .. 1855.....	469
1460	Cinco » » .. 1857.....	470
1461	Cuatro » » .. 1869.....	470
1462	Dos » » .. 1869.....	471
1464	Un peso plata..... 1877.....	471
1465	Cincuenta centésimos plata.. 1877.....	472
1466	Veinte » » .. 1877.....	472
1467	Diez » » .. 1877.....	472

M E D A L L A S

1468	Expedición Lavalleja.....	473
1469	Batalla de Monte Cáceros.....	474
1471	Batalla del Yatay.....	475

NÚMERO		PÁGINA
1474	Telégrafo Sub-Marino y Terrestre.....	476
1477	Premio José P. Varela	477
1479	Centenario de Joaquin Suarez.....	478
1483	Comemoración de la Independencia.....	479
1484	El Presidente Tajés por la resolución del problema vitícola.	480
1486	Recuerdo del Congreso Internacional Sud-Americano..	481
1487	Al Teniente General Máximo Tajés.....	481

V E N E Z U E L A

MONEDAS

1492	Cinco reales plata, año 1858.....	485
1493	Veinte pesos oro 1887.	486

M E D A L L A S

1494	Orden del Libertador.....	487
1495	» » »	488

A P É N D I C E

R E P Ú B L I C A A R G E N T I N A

1495	<i>α</i> Ensayo en hierro de un peso, año 1815.....	491
1497	Onza de oro, año 1845.....	492
1498	Medio peso plata, Córdoba, año 1852.....	492
1500	Al Ejército Aliado contra el Paraguay.....	493
1502	Inauguración del Ferro-Carril á Chivilcoy.....	494
1503	» » al Rosario.....	494
1504	» de la estatua de Massini... ..	495
1505	» del monumento á la Independencia en el Rosario....	495
1508	Inauguración de Edificios Escolares en La Plata.....	496
1509	Exposición de Córdoba. C. D.....	497
1509	<i>α</i> » de 1874 S. R. A. Premio.....	498
1510	Santa-Fé al Presidente Avellaneda.	498
1511	El Presidente al ciudadano..... Exposición de 1879. Santa-Fé.....	499
1513	Recuerdo de la Exposición Continental.....	500
1514	» » »	500
1519	Presidente Urquiza—Premio á la Aplicación.....	502

<u>NÚMERO</u>		<u>PÁGINA</u>
1521	La Sociedad de Beneficencia. Premio.	503
1522	» » » »	503
1523	La Municipalidad de Buenos Aires »	504
1526	Seminario Anglo-Argentino »	504
1535	Fundación de la ciudad de La Plata.....	507
1537	Instalación de los Poderes Públicos en La Plata.....	507

B O L I V I A

1540	Un cuartillo plata, año 1852.....	508
------	-----------------------------------	-----

B R A S I L

1541	Reis 4000 oro, año 1824.....	509
1543	Condecoración de la Orden de Cristo, oro	510
1544	» » » del Crucero »	510
1545	» » » » »	511
1546	» » » de la Rosa »	512

C H I L E

1547	Onza de oro, año 1822.....	513
1548	» » 1851.....	513
1550	Cóndor » 1859.....	514

C O L O M B I A

1554	Un peso plata, año 1820.....	515
1555	Onza de oro 1827.....	516

E S T A D O S U N I D O S

1558	Doble Aguila oro, año 1873.....	517
------	---------------------------------	-----

M É J I C O

1560	Onza de oro, año 1867.....	518
------	----------------------------	-----

NUEVA GRANADA

<u>NÚMERO</u>		<u>PÁGINA</u>
1561	Onza de oro, año 1846.....	518

P A R A G U A Y

1562	Al Mérito Naval.....	519
------	----------------------	-----

P E R Ú

1563	Penitenciaría de Lima.....	520
1564	Onza de oro, año 1845.....	521
1565	20 Soles » 1863.....	521

REPÚBLICA ORIENTAL

1566	Por Sarandí, Itusaingo y Rincon de las Gallinas	522
1568	Los residentes extranjeros á Villalba.....	523

V E N E Z U E L A

1569	Un centavo cobre, año 1858.....	524
------	---------------------------------	-----

1571	Prisionero de guerra, creada por España, año 1814.....	525
------	--	-----

	Grabados omitidos.....	526
--	------------------------	-----

ÍNDICE GENERAL

	PÁGINA
JURAS Y PROCLAMACIONES DE REYES EN LA AMÉRICA ESPAÑOLA.	7

REPÚBLICA ARGENTINA

I Monedas.....	41
II Medallas Militares.....	70
III Juras de Constituciones.....	81
IV Aniversarios y Centenarios.....	83
V Inauguraciones.....	91
VI Exposiciones.....	110
VII Masonería Argentina.....	122
VIII Premios Generales.....	139
IX Policía, Municipalidad, &.....	151
X Tramways.....	157
XI Personales.....	160
XII Unión Cívica y en honor del General Mitre.....	168
XIII Varias.....	172

B O L I V I A

MONEDAS — DOMINACIÓN ESPAÑOLA

I Carlos II.....	187
I Felipe V.....	188

	PAGINA
III Fernando VI.....	188
IV Cárlos III.....	189
V Cárlos IV.....	192
VI Fernando VII.....	196
VII MEDALLAS—Gobierno Colonial	199
VIII MONEDAS —Gobierno Independiente	200
IX MEDALLAS— » »	210

BOLIVIA Y PERÚ — CONFEDERACIÓN

I Monedas.....	225
II Medallas.....	228

B R A S I L

MONEDAS DE ORO

I Pedro II.....	Gobierno Colonial.....	233
II Juan V.....	» »	233
III José I	» »	234
IV Maria I y Pedro III	» »	234
V Juan VI Príncipe Regente.	» »	235
VI Juan VI Rey.....	» »	235
VII Pedro II. Gobierno Independiente.....		236
VIII República		241

MONEDAS DE PLATA

IX Pedro II.....	Gobierno Colonial.....	242
X Juan V.....	» »	244
XI José I.....	» »	245
XII María I y Pedro III.....	» »	250
XIII María I.....	» »	251
XIV Juan VI Príncipe Regente.	» »	253
XV Juan VI Rey.....	» »	256
XVI Pedro I.....	» Independiente ..	258
XVII Pedro II.....	» » ..	260
XVIII República.....		275

MONEDAS DE NICKEL

XIX Pedro II. Gobierno Independiente	276
--	-----

MONEDAS DE COBRE

			PÁGINA
XX	Juan V.....	Gobierno Colonial.....	279
XXI	José I.....	» »	280
XXII	María y Pedro III.....	» »	281
XXIII	Juan VI Príncipe Regente.	» »	282
XXIV	Juan VI Rey.....	» »	282
XXV	Pedro I.....	» Independiente ..	284
XXVI	Pedro II.....	» » ..	287
XXVII	República. Estados-Unidos del Brasil.....		289
XXVIII	» de Río Grande.....		290
XXIX	MEDALLAS—Gobierno Colonial.....		291
XXX	» » Independiente.....		292

REPÚBLICAS DE AMÉRICA CENTRAL

CENTRO AMÉRICA

MONEDAS — DOMINACIÓN ESPAÑOLA

I	Felipe V.	309
II	Cárlos IV.....	309
III	Fernando VII.....	310
IV	MONEDAS—Gobierno Independiente.....	310

COSTA RICA

MONEDA—Gobierno Independiente.....	312
------------------------------------	-----

GUATEMALA

I	MEDALLA—Gobierno Colonial.....	313
II	MONEDAS—Gobierno Independiente.....	314

NICARAGUA

I	MONEDA—Gobierno Independiente.....	316
---	------------------------------------	-----

C H I L E

MONEDAS — GOBIERNO COLONIAL

	PÁGINA
I Carlos III.....	319
II Carlos IV.....	319
III Fernando VII.....	320
IV MONEDAS — Gobierno Independiente.....	321
V MEDALLA » Colonial.....	328
VI » » Independiente.....	329

C O L O M B I A

I Monedas.....	339
----------------	-----

C U B A

I Medallas.....	343
-----------------	-----

E C U A D O R

I Monedas.....	347
----------------	-----

ESTADOS - UNIDOS

I Monedas.....	351
II Medalla.....	356

H A I T Í

I Monedas.....	359
----------------	-----

M É J I C O

MONEDAS — DOMINACIÓN ESPAÑOLA

I Carlos y Juana.....	365
II Felipe V.....	366
III Fernando VII.....	366

	PÁGINA
IV Carlos III.....	367
V Carlos IV.....	368
VI Fernando VII.....	371
VII General Vargas	373
VIII José M. Morelos.....	374

MONEDAS — GOBIERNO INDEPENDIENTE

IX Emperador Iturbide.....	375
X República.....	377
XI Emperador Maximiliano.....	381
XII Continuación de la República.....	383

M E D A L L A S

XIII Gobierno Colonial.....	387
XIV Emperador Iturbide.....	400
XV Emperador Maximiliano.....	403

NUEVA GRANADA

I MONEDAS—Gobierno Independiente.....	409
II MEDALLAS—Dominación Española.....	411

P A R A G U A Y

I Monedas.....	417
II Medallas.....	420

P E R Û

MONEDAS — DOMINACIÓN ESPAÑOLA

I Carlos II.....	423
II Felipe V.....	425
III Carlos III.....	426
IV Carlos IV.....	426
V Fernando VII.....	428
VI MONEDAS—Gobierno Independiente.....	430
VII MEDALLAS » »	443

REPÚBLICA ORIENTAL

	PÁGINA
I Monedas	467
II Medallas	473

VENEZUELA

I Monedas	485
II Medallas	487

APÉNDICE

República Argentina	491
Bolivia	508
Brasil	509
Chile	513
Colombia	515
Estados-Unidos	516
Méjico	517
Nueva Granada	518
Paraguay	519
Perú	520
República Oriental	522
Venezuela	524
Medalla de prisionero de guerra, creada por España, año 1814 ..	525
GRABADOS OMITIDOS	526
SINÓPSIS DE NUESTRA COLECCIÓN NUMISMÁTICA	536
ÍNDICE DE LOS GRABADOS	537
ÍNDICE GENERAL	555

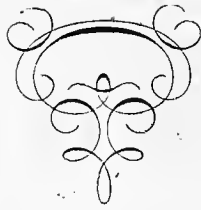



BOSTON PUBLIC LIBRARY



3 9999 06561 581 5



