

Digitized by the Internet Archive  
in 2010 with funding from  
University of Ottawa

*Seule édition conforme à la représentation sur les Théâtres  
de France de Belgique de Suisse et de Hollande.*

# NORMA

*Opéra en trois Actes*

PAROLES FRANÇAISES

DE

*Etienne Monnier*

MUSIQUE

— DE —

# V. BELLINI

Prix: 12<sup>!</sup>

*Paris, E. GÉRARD et C<sup>ie</sup> Ancienne Maison Neveuville.*

*Boulevard des Capucines 12, et rue Scribe, 2, Succursale rue Poqueline, 13.*

*Musique - Piano.*

AVEC UN PRÉFACÉ  
P. GÉRARD

12, Boulevard des Capucines  
MUSIQUE DE PIANO

M  
1503  
B444 N63  
1860

UNIVERSITY OF TORONTO  
LIBRARY  
1503  
B444 N63  
1860

# NORMA

GRAND OPÉRA EN TROIS ACTES.

Représenté pour la 1<sup>re</sup> fois sur le Théâtre Royal Français de la Haye.

| PERSONNAGES.  | ACTEURS.                          | VOIX.                  |
|---|-----------------------------------|------------------------|
| POLLION, proconsul de Rome.....                                     | M <sup>r</sup> HUNER.....         | 1 <sup>er</sup> Tenor. |
| OROVÈSE, chef des Druides.....                                      | M <sup>r</sup> PAYEN.....         | 1 <sup>re</sup> Basse. |
| FLAVIUS, ami de Pollion.....  | M <sup>r</sup> BAZIN.....         | 2 <sup>e</sup> Tenor.  |
| NORMA, Druidesse, fille d'Orovèse.....                              | M <sup>me</sup> MIRO CAMOIN.....  | Soprano.               |
| ADALGISE, jeune prêtresse du temple d'Irmisul.....                  | M <sup>me</sup> HEBERT MASSY..... | Soprano.               |
| CLOTILDE, confidente de Norma.....                                  | M <sup>me</sup> PICART.....       | Mezzo Soprano.         |
| Deux enfants, fils de Norma et de Pollion                           |                                   |                        |
| CHŒURS. Druides, Eubades, Prêtresses, Guerriers et Soldats Gaulois. |                                   |                        |

L'action se passe dans les Gaules, dans la forêt sacrée et dans le temple d'Irmisul.

## ACTE I.

|  |         |
|--|---------|
| OUVERTURE.....   | Pages 1 |
| N <sup>os</sup> 1. INTRODUCTION. Dieu tout puissant. (Orovèse et Chœur)..... | 9       |
| 2. RÉCIT et CAVATINE. En ce lieu solitaire. (Pollion et Chœur).....          | 19      |
| 3. CHŒUR. En ces lieux, Norma. (Soprani, Tenors et Basses).....              | 56      |
| 4. SCÈNE, CAVATINE et CHŒUR. Près de l'autel sacré. (Norma et Chœur).....    | 42      |
| 5. SCÈNE et DUO. Sans cesse dans ces lieux. (Adalgise et Pollion).....       | 65      |
| 6. CAVATINE. Grand Dieu! qu'ai-je promis. (Adalgise).....                    | 85      |

## ACTE II.

|  |     |
|--|-----|
| a INTRODUCTION, RÉCITATIF. Sur eux veille sans cesse. (Norma, Clotilde)..... | 95  |
| 7. b DUO. Ah! je tremble en sa présence. (Norma, Adalgise).....              | 100 |
| c TRIO. Celui que ton cœur préfère. (Norma, Adalgise, Pollion).....          | 114 |
| 8. TRIO FINAL. Tiens regarde. (Norma, Adalgise, Pollion).....                | 119 |

## ACTE III

|   |     |
|---|-----|
| 9. ENTR'ACTE et INTRODUCTION. Doucement ils sommeillent. (Norma, Clotilde)..... | 159 |
| 10. RÉCITATIF et DUO. Qu'ordomes tu, Norma? (Norma, Adalgise).....              | 146 |
| 11. CHŒUR et AIR. Approchons tous. (Orovèse et Chœur).....                      | 164 |
| 12. SCÈNE et CHŒUR. Il va venir.....  | 181 |
| 13. CHŒUR. Guerre, guerre.....  | 189 |
| 13 <sup>bis</sup> RÉCITATIF et CHŒUR. Désigne une victime.....                  | 196 |
| 14. DUO. Maintenant à ma puissance. (Norma, Pollion).....                       | 205 |
| 15. RÉCITATIF et AIR FINAL. Ah! je t'implore.....                               | 215 |

# NORMA

OPERA EN TROIS ACTES.

de

## V. BELLINI.

### OUVERTURE

Allegro maestoso e deciso.

PIANO: *ff* Tutti. Harm.

*ff* Tutti. Harm. *p*

Fl. Haut. Cl. *tr.* *ff* Fl. Cl. *lento.* *p*

Tempo 1<sup>o</sup>

*ff* Tutti.

Tutti. Fl. *f* Fl. *f* Tutti.

Cor.  
Bou

Von

*ff*

Tutti

*ff*

Timb. Alto.

Cl. b

*p*

Bou

*pp*

*incalzando.*

Seventh system of a musical score, continuing the accompaniment from the previous systems.

Cor.  
B<sup>u</sup>

Cl.  
Hautb.

Hautb.  
tutta forza.

*ff*

Tutti.  
G. C.

Timb.

Von

Cor. con legg.

Timb

*tr.*

*tr.*

*tr.*

*tr.*

appena.

*tr.*

*tr.*

*tr.*

*tr.*

*tr.*

*tr.*

*tr.*

*tr.*

*tr.*

*tr.*

*tr.*

*tr.*

Timb.

*tr.*

*tr.*

Fl. Hautb. Cl.

N° 1.

INTRODUCTION.

Andante grave.

CHOEUR.  
Ténors.  
Basses.

PIANO.

Timb. Cors. *pp* *legato sempre poggiato..* Tromp.

C-B. *pp*

Cl. VII (RIDEAU) *cresc.* *p* *pp e legato.*

Tromp. *f*

Tromb.

Fl. I  
B<sup>o</sup>

*ff*

Cl.  
Timp.

*p*

Cl.  
B<sup>o</sup>

*fff*

Cl.  
B<sup>o</sup>

Hautb.  
Cl.

*f* decresc. poco a poco.  
*p* mancando.

OROV.

Dieu tout-puis - sant veil -

*pp*  
poggiato.

le sur nous Sou-tiens no-tre vail - lan - ce

Cors.

Tu nous vois tous à tes genoux Im - plo-rant ta clé - men -

Tutti. cresc. pp

- ce Sois à nos vœux pro -

Tromp. p

- pi - ce Et que ta main protec - tri - ce Nous - guide en les com -

- bats Cer-tains de la vic - toi - re Nous chan-terons ta

ff Tutti.

gloi-re En bra-yant le tré-pas

*f* decresc. *pp*

Hautb. Cl.

Sois à nos vœux pro-pi-ce Gui-de nos pas

Sois à nos vœux pro-pi-ce Gui-de nos pas

Tutti affrettando.

amenez un peu. OROV.

Dieu puis-sant! viens viens gui-

insensiblement e ridurre. Tempo.

Moderato mosso.

- der nos pas! assai marcato.

CHOEUR Guider nos pas! Que le courroux ter-

Guider nos pas! Moderato mosso. stacc. Fl. Hautb. Cl. Que le courroux ter-

5<sup>th</sup> Tromb.

- ri - ble De ton bras in - vin - ci - ble D'u - ne horde enne -

- ri - ble De ton bras in - vin - ci - ble D'u - ne horde enne -

- mi - e Chasse au loin la fu - ri - e Sois a - vec nous Dieu

- mi - e Chasse au loin la fu - ri - e Sois a - vec nous Dieu

des combats Viens di - riger nos pas Viens *OROY.* Se - con - de le - cou -

des combats Viens di - riger nos pas Viens *Tutti.* *Fl. Cl.*

*B<sup>1</sup>* *f* *Tromb.*

ra - ge D'un peu-ple qu'on ou - tra - ge Qu'en ce jour ta puis -

san - ce Ser - ve notre ven - gean - ce Dé - tourne les tem -

Cor.  
B<sup>1</sup>

pè - tes Qui grondent sur nos tête - tes!

Tromb.  
ff  
B<sup>1</sup>

CHŒUR.

Sois a - vec nous Dieu des com - bats Ah! viens guider nos  
con forza.

Sois a - vec nous Dieu des com - bats Ah! viens guider nos  
con forza.

Sois a - vec nous Dieu des com - bats Ah! viens guider nos

ff Tutti.

pas Dieu des combats

pas Dé - tour - ne les tem - pê - tes

pas Dé - tour - ne les tem - pê - tes

Dé - tour - ne les tem - pê - tes

Qui gron - dent sur nos tête - tes Sois a - vec nous dieu

Qui gron - dent sur nos tête - tes Sois a - vec nous dieu

gui - de nos pas Ah! viens guider nos pas Dans les combats

des com - bats Ah! viens gui - der nos pas Dans les com

des com - bats Ah! viens gui - der nos pas Dans les combats

Gui-de nos pas Dieu des combats Veil - le

-bats Gui-de nos pas Ah! viens gui-der ah!

Gui-de nos pas Dieu des combats Veil - le

A tempo.

sur nous et viens guider nos pas Dans les com - bats Ah! viens guider nos

viens gui - der nos pas Viens dans les com - bats Ah! viens guider nos

sur nous et viens guider nos pas Dans les com - bats Ah! viens guider nos

A tempo.

con forza. >

pas Ah! viens dans les com - bats Ah!

con forza > dim.

pas Ah! viens dans les com - bats Ah!

con forza.

pas Fl. Hautb. Cl. Ah! viens dans les com - bats Ah!

p

morendo

cédez

Tempo 1<sup>o</sup>.

viens guider nos pas.

viens guider nos pas.

viens guider nos pas.

Tempo 1<sup>o</sup>.

*pp*

*Haut*

*Tutti*

*f* perdendosi.

*Fl. Haut*

*Cors. Tromp.*

*p dol.*

*3*

CHŒUR.

*p* Dieu tout puissant gui - de nos pas.

Dieu tout puissant gui - de nos pas.

Dieu tout puissant gui - de nos pas.

*3*

Ah! viens guider nos pas, gui-

Ah! viens guider nos pas, gui-

Ah! viens guider nos pas, gui-

- der nos pas. gui - der nos

- der nos pas, gui - der nos

- der nos pas, gui - der nos

pas!

pas!

pas!

N<sup>o</sup> 2

## RÉCIT ET CAVATINE

Allegro agitato assai.

POLLION.

FLAVIUS.

PIANO.

Allegro agitato assai.

B<sup>ou</sup>

cresc.

Tromp.  
Oph.

POLL.

Récit.

En ce lieu so-li - tai - re a - mi que peux tu craindre

Tromp.

FLAV.

Tout est cal - me La mort ... peut nous atteindre Norma te le di -

V<sup>u</sup>

POLL.

sait Ah par pitié tais - toi Ce nom jette en mon âme et le trouble et l'ef-

FLAV.

- froi Ah! que dis - tu?

POLL.

De tes fils la mère tant ché - ri - e Amant par-

P

- ju - re hélas! je l'ai trahi - e Qu'on mépris m'accable! une flamme nou-

P

- vel - le A sans re - tour égaré ma raison, Vainement à Nor - ma Je veux rester fi -

Allegro assai.

P.  
 -dè le Je poursuis malgré moi ma lâchetrahi - son

FLAV. POLL.  
 Une autre a su te plaire?... Ah! j'aime avec dé-

P.  
 - li - re Un an - ge de beauté, de can - deur et d'amour, Mon cœur est pour ja -

P.  
 - mais sou - mis à son em - pi - re La prêtresse Adalgi - se habi - te ce sé -

P.  
 - jour C'est el - le que j'a - do - re Tu connais main - te - nant le feu qui me dé -

*p* secondando la parte

FLAV. POLL.

vo-re. In-for-tu-né quelle est ton es-péran-ce D'être ai-

*f* *pp*

FLAV. POLL.

- mé De Norma redoute la vengeance Ter-ri-ble mena-can-te Norma sans

*p* *f*

cesse, sans cesse est devant moi Jusques en son-ge je la vois

*p*

Qui mè pour-suit et m'épou-van-te

## Moderato

Cl.

Tutti. Cor. *f* 3 3 3 *sosten.*

*pp*

## POLL. legato.

A - bu - sé par un son - ge à mes yeux se pré -

Cl. 3 3 3

Cl. *p* 3 3 3

- sen - te De celle qui m'est chère

Fl. Hautb. *pp*

Bon

une i - mage vi - van - te Dé - jà pour nous s'ap -

Cl.

- pré - te un hy - men qui m'en - chan - te

Mon cœur bat il pal - pi - te et d'i - vres - se et d'a -

pp

- mour. Mon cœur bat il pal - pi - te et d'i -

Hautb.  
Cor soli.

- vresse, d'ivresse et d'amour. Mais entre nous se

a piacere.  
trem.  
p  
Tutti legato sotto voce.  
Cl.

Fag.  
Cor  
Oph

- dres - se une om - bre, une om - bre qui me - na - ce

Cor soli.  
Oph

Un fantô - met - ri - ble Et dont l'aspect me gla - ce

La fou - dre gronde é - cla - te

et le soleil s'ef - fa - ce

La nuit la plus pro - fon - de a remplacé le jour

The fourth system concludes the musical score. The vocal line has the lyrics "La nuit la plus pro - fon - de a remplacé le jour". The piano accompaniment includes a performance instruction "Tromp." (Trombones) in the lower middle section.

POLL.

Puis tout-à-coup s'en - trou - ve

Cl.

V<sup>o</sup>

dol.

à mes yeux u - ne tom - be A - dal - gise ex - pi -

un poco più lento quasi in tempo.  
abbandonandosi.

- ran - te en - tre mes bras suc - com -

Hautb.

p B<sup>on</sup>

Cor.  
Tromb.

- be Et de Norma ter - ri - ble a retenti la

p B<sup>on</sup>

Oph

con voce cupa e terribile

voix!... Mal - heur à qui m'ou - cre - scen - do.

*p* Fl.

Cor. Tromp.

tra - ge à qui tra - giungere mai al forte.

*a poco a poco senza.*

*cresc.*

- hit sa foi!

Allegro marziale.

Tromp soli.

*ff* *p*

G-Caisse

Tam-tam.

Tam-tam.

FLAV.

E -

G-Caisse.

Cors Tromp. Serp.

Tam-tam.

Fl. Ob. Cl.

- cou - te vers ces lieux on s'a - van - ce C'est

el - le c'est el - le crai - gnons sa pré - sen - ce

LETTRE  
dans la coulisse

L'heure a son - né ras - sem - blons nous Nor - ma s'a -

L'heure a son - né ras - sem - blons nous Nor - ma s'a -

FLAV. POLL.

Fuyons! Non lais - se moi

- vance ac - cou - rons tous Voi - - ci voi -

- vance ac - cou - rons tous Voi - - ci voi -

FLAV. POLL. FLAV. POLL.

Je ten pri - e Je brave... Suis-moi Leur fu - ri -

- ci l'ins - tant l'ins - tant du ren - dez -

- ci l'ins - tant l'ins - tant du ren - dez -

P. FLAV.

- e Viens suis-moi fuy -

VOUS

VOUS

Quat. Fl. Hautb. Cl. *ff* *Tutti* *ff*

*Ben* Tromb. *ff*

POLL.

*p* Non lais - se-moi je bra - ve je

- ons je ten sup - pli - e

*vln* *p* Cor.

bra - ve leur fu - ri - e

CLAV

Par grâ - ce suis -

cresc.

moi fuy - ons je t'en sup -

Nor - ma s'a - vance ac - cou - rons

Nor - ma s'a - vance ac - cou - rons

vn.

tutti

ff

- pli - e.

tous.

tous.

dimin. dim.

p

un peu retenu. poco più sosten.

POLL. canto vibrato.

Si tu dois m'è tre ra - vie A - dal - gise o - mon a -

Cl. >

p pp Cor. Bon.

sp >

abbandonandosi. a piacere.

- mi - e Que m'impor te leur fu - ri - e Puis je craindre, puis je craindre le tré -

colla parte.

in tempo.

- pas Ah mon a - mour est un cri - me Je le sens et vers la -

Cl. Bon.

a piacere.

- bi me Qui ré - cla me une vic - ti - me Tout semble, tout semble at - tirer mes

Tutti. colla parte.

*P.*

pas Sous mes pieds, je vois l'a - bi - me Rien ne peut ar - rêter mes

*Tutti ff*

*P.*

pas De grâ - ce, de grâ - ce

*FLAV.*

*CHOEUR.*

L'heure a son -

L'heure a son -

*più vivo assai.*

*V<sup>o</sup> Tutti.*

*POLL.*

Je bra - veleur fu - ri - el

*FLAV.*

Fuy - ons je

- ne ras - sem - - blons - nous

- né ras - sem - - blons - nous

t'en sup - pli - e de grâ - ce suis

Nor - ma s'a - vance ac - cou - rons

Nor - ma s'a - vance ac - cou - rons

moi Je bra - ve leur fu - ri - e Si tu

tous Nor - ma s'a - van - ce

tous Nor - ma s'a - van - ce

POLL. *assai tenuto.* 1<sup>o</sup> tempo.

dois m'ê - tre ra - vie A - dal - gise ô mon a - mi - e Que m'in -

*p* *pp* *Cor Bon*

*in tempo.*

porte leur fu - ri - e Puis-je craindre, puis je craindre le tré - pas Ah mon

*colla parte.*

*Cl.*

a - mour est un cri - me Je le sens et vers l'a - bi - me Qui ré -

*Fl. Hautb.*

*Cors*

*Cl. Bon*

*a piacere.* *ultima respiro.*

- cla - me u - ne vic - ti - me Tout semble, tout semble atti - rer mes

*f*

*Tutti* *colla parte*

*in tempo.*

pas Sous mes pieds je vois l'a - bi - me Rien ne peut arrêter mes

*ff* *Tutti.* *ff*

Piu vivo assai.

pas Non rien ne peut ar - re -

-ter mes pas Non rien ne

The second system continues the vocal line with the lyrics "-ter mes pas Non rien ne". The piano accompaniment maintains the rhythmic pattern from the first system, with some chordal changes in the left hand.

peut ar - re - ter mes pas.

The third system concludes the vocal line with the lyrics "peut ar - re - ter mes pas.". The piano accompaniment continues with the same rhythmic structure, ending with a final cadence in the right hand.

CHŒUR.

Allegro assai.

CHŒUR.

Soprani.

Tenors.

Basses.

IANO.

All<sup>o</sup> assai.

Ped. *ff* Tutta.

cédez

Harm.

Fl.  
Hautb.  
Cl.

*pp* Ped.

*sp*

*f*

Tutti.

Second system of piano accompaniment, continuing the musical piece.

CORRÈGE.

Soprani.  
En ces lieux Nor-ma va se

Ténors.  
En ces lieux Nor-ma va se

Basses.  
En ces lieux Nor-ma va se

Harm.

Vocal and harmonic section for Soprano, Tenor, and Bass. The lyrics are 'En ces lieux Nor-ma va se'. The section includes a 'Harm.' (Harmony) part at the bottom.

ren - dre C'est i - ci que cha - cun va l'en -

ren - dre C'est i - ci que cha - cun va l'en -

ren - dre C'est i - ci que cha - cun va l'en -

- ten - dre. Oui sa voix va bien - tôt nous ap -

- ten - dre. Oui sa voix va bien - tôt nous ap -

- ten - dre. *Fl. Hautb. Cl.* Oui sa voix va bien - tôt nous ap -

The second system continues the vocal and piano parts. The lyrics are '- ten - dre. Oui sa voix va bien - tôt nous ap -'. The piano accompaniment includes a woodwind part (Flute, Horn, Clarinet) with a melodic line. The vocal lines remain homophonic.

- pren - dre Quel des - tin nous at - tend en ce

- pren - dre . Quel des - tin nous at - tend en ce

- pren - dre . Quel des - tin nous at - tend en ce

The third system concludes the page with the lyrics '- pren - dre Quel des - tin nous at - tend en ce'. The piano accompaniment continues with chords and moving lines, and the woodwind part has a more active role.

jour Puis - sions - nous d'un hon - teux es - cla -  
 jour Puis - sions - nous d'un hon - teux es - cla -  
 jour Puis - sions - nous d'un hon - teux es - cla -

*Tutti*

- va - ge Voir bri - ser et le joug et l'ou -  
 - va - ge Voir bri - ser et le joug et l'ou -  
 - va - ge Voir bri - ser et le joug et l'ou -

- tra - ge Dé - sor - mais de - vant no - tre cou -  
 - tra - ge Dé - sor - mais de - vant no - tre cou -  
 - tra - ge Dé - sor - mais de - vant no - tre cou -

-ra - ge Rome en - fin doit trem - bler a son

-ra - ge Rome en - fin doit trem - bler a son

-ra - ge Rome en - fin doit trem - bler a son

8.

tour Rome en - fin doit trembler a son tour

tour Rome en - fin doit trembler a son tour

tour Rome en - fin doit trembler a son tour

Fl. 8.  
Hautb. 8.

*ff* animez.

Rome en - fin doit trem - bler à son tour Bien - tot doit trem -

Rome en - fin doit trem - bler à son tour Bien - tot doit trem -

Rome en - fin doit trem - bler à son tour Bien - tot doit trem -

8.

*ff*

bler à son tour bien - tôt doit trem - bler  
 bler à son tour bien - tôt doit trem - bler  
 bler à son tour bien - tôt doit trem - bler

à son tour.  
 à son tour.  
 à son tour.

à son tour.  
 animez.  
 harm:

Quat:  
 Viol.  
 pp

SCÈNE, CAVATINE ET CHŒUR.

Récit.

NORMA

PROVESE.

Sopranos.

Ténors.

Basses.

CHŒUR.

PIANO.

-ler de discorde et de guerre? L'ai-je bien en-ten-

Largo maestoso.

*ff* > *pp*

Largo e tenuto.

-du qui donc ose dic-ter L'arrêt que seule i-ci Norma doit pronon-

V. *cer* C'est ma voix qui bientôt doit vous faire connaître L'avenir des Romains dont Dieu seul est le

Fl. Haut:

Cors. *f*

*f* Viol:

N. *maître* Devons-nous plus longtemps supporter l'esclavage? Nos

OROV:

*f*

0 temples sont détruits nos dieux on les outrage, Dis un mot et soudain tu verras nos sol.

*p* tremolo.

0 - dats Courir à la vengeance et voler aux combats.

Sop: et Ten:

CHOEUR

Oui volons aux com-

Oui volons aux com-

Mod<sup>to</sup>

*ff*

NORMA

Courez à votre perte La victoire à vos mains est-elle donc of-

bats

bats.

*fp*

fer-té. Il faut attendre encor quoi dans le camp romain Aujourd'hui vous

Vite *p*

*p*

lez aller porter la guer-re Avez-vous pé-né-tré les secrets du des-

*pp*

tin Quelle autre que Norma v'guide et v'é-claire? Eh bien donc à nos yeux dé-

Eh bien donc à nos yeux dé-

Hautb:  
Clar:  
Cora:  
Tromp. *ff*  
Bass:  
Tromb:

## NORMA

- voi . le . ce mystère                      Au livre du des . tin    més regards ont su li . re

- voi . le . ce mystère

## Quatuor.

Vins

N.                      Oui Ro . me la super . be                      et que tant on ad .

*pp* sempre                      Clar:                      Clar:                      Cors:                      Cors:                      Bass:                      Bass:

N.                      - mi . re    Ton éclat doit bientôt    dis . paraître effa . cé,                      L'arrêt qui te con .

N.                      - damne    au ciel est pronon . cé,    Oui Rome doit pé . rir,                      et le moment a .

N. *ff*

oyance Où devra pour ja - mais s'étein - dre sa puis - san - ce.

Clar: *ff*

Cors: *ff*

Tromp: *ff*

B<sup>as</sup>: *ff*

Tromb: *ff*

Plus de plainte, à l'instant, la pri - ère commence

*TUTTI ff*

*ff*

12/8

Andante sostenuto assai.

12/8

*p*

assai espress:

Flûte.

Clar: *ff*

Cors: *ff*

B<sup>as</sup>: *ff*

H: Clar:

legato.

lent. pp

NORMA.

O di - vi - ne ò di - vi - ne pro - vi -

- den - ce, Je t'im - plo - re je t'im -

- plo - re je t'implore avec ar - deur Mets un ter - me à notre souf -

Clar:

Cors  
Bass

sempre cresc al *ff*

- fran - ce Au - jour d'hui que ta clé - mence ta clé - mence — ah!

Tutti

*ff*

que ta clé - men - ce Dai - gne nous ren - dre le bon -

*p* *smorz.*

CHOEUR.

Sop: et Ten:  
sotto voce. O di - vi - ne pro - vi - den - ce Je t'implo - re avec ar -

OROV: et Basses.  
sotto voce. O di - vi

*dolce espressivo.*

*pp* *sempre.*

le bon -

- deur Ter - mi - ne notre souf - fran - ce Fais ces - ser no - tre mal -

- ne pro - vi - den -

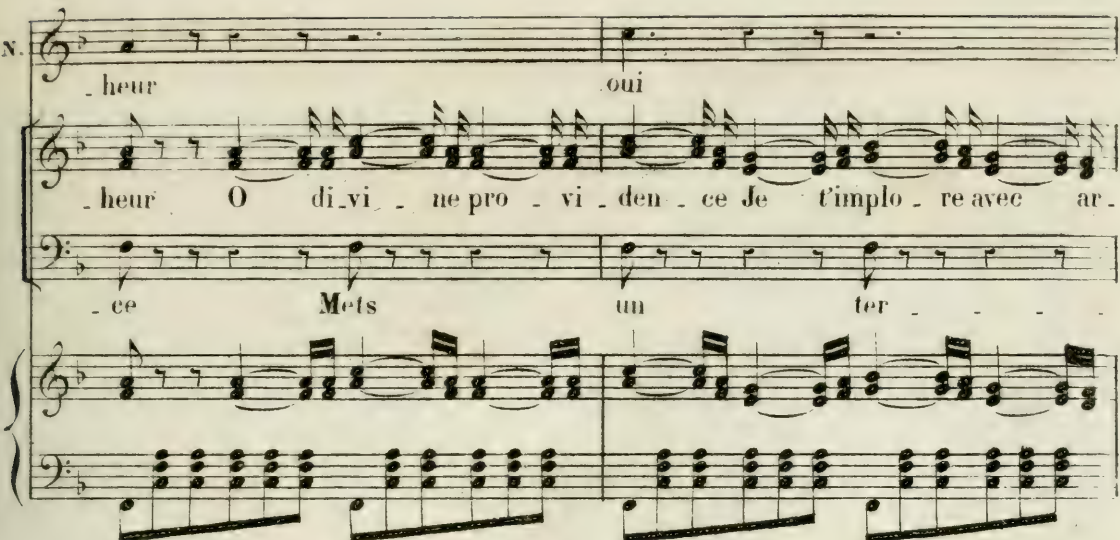
N.    
 - heur .oui  
 - heur O di.vi - ne pro - vi - den - ce Je t'implo - re avec ar -  
 - ce Mets un ter -

N.    
 le bon -  
 - deur Ter - mi - ne notre souf - fran - ce Fais ces - ser no - tre mal -  
 - me à nos mal -

N.    
 - heur!  
 - heur no - tre mal - heur!  
 - heur no - tre mal - heur!  
 - heurs à nos mal - heurs!

N

Ah! ré - pri - me ah! ré - pri - me leur au -

da - ce Ciel a - pai - se ciel a -

- pai - se ciel a - pai - se leur fu - reur. De la guer - re qui nous me.

**CHŒUR**

Sop: sotto voce. Dieu tout puis - -

Ten: sotto voce. Dieu tout puis - -

Basses et ŒROV: sotto voce. Dieu tout puis - -

Clar:

Cors. Bons

sempre cresc. ad *ff*

- na - ce de la guerre qui mena - ce qui me - nace ah!

- sant mets un terme à nos mal -

- sant mets un terme à nos mal -

- sant mets un terme à nos mal -

Fl:

*ff* TUTTI.

dai - gne en - co - re dai - gne en - co - re suspen - dre l'hor -

- heurs mets un terme à nos mal -

- heurs mets un terme à nos mal -

- heurs mets un terme à nos mal -

Hautb. Fl:

*f*

smorz.

N.

- reur sus - pen - dre, oui sus -

- heurs un ter - me

- heurs un ter - me

- heurs un ter - me

- heurs un ter - me

N.

- pen - dre l'horreur

à nos mal - heurs

à nos mal - heurs

a nos mal - heurs

Cors

*f* Harmonie.

Que de ces lieux chacun s'éloigne se re-

*ff* TUTTI marcato e *p*

- tire en si - len - ce Et pour vous et pour

Hautb: Cl: *ff*

Cors

vous de la ven - gean - ce Dès que l'heure dès que l'heure sonne.

Clair: B: *p*

ra Dieu par ma voix vous le di - ra vous le di -

*Viol: solo.*

*ff TUTTI.*

ra

Vien - ne l'instant de la ven - gean - ce Point de

Vien - ne l'instant de la ven - gean - ce Point de

Vien - ne l'instant de la ven - gean - ce Point de

*Clar:*

*Bons*

grâ - ce point de clé - men - ce Pol - li - on toi le pre -

grâ - ce point de clé - men - ce Pol - li - on toi le pre -

grâ - ce point de clé - men - ce Pol - li - on toi le pre -

*Hautb:* *Fl.*

*P* *cresc:* *TUTTI.*

a piacere.

Le traître, il m'abandonne

- mier Oui sous nos coups tu dois tom - ber.

- mier Oui sous nos coups tu dois tom - ber.

- mier Oui sous nos coups tu dois tom - ber.

poco più lento.

colla parte.

a piacere

et trop faible j'hé-site j'hé-site à le frapper.

Allegro.

Fl.  
Clar.

vibrato.

Cors.

Hautb.

Cors.  
Bous

ff

v. A tes ser- mens fi- dè- le, Re- viens Nor- ma t'ap-

*p* Cors.

v. - pel - le En sa pri- ne mor- tel - le Bientôt se cal- me -

Cors.  
Bass.

x. - ra. Re- viens à ton a - mi - e, Ton a -

*ff* TUTTI Clar.

x. - mour est sa vi - e A toi je sa - cri -

N.

fi - e Le ciel et ma pa - trie Ah! Reviens à ton a -

Clar:  
Cor.

N.

- mi - e Bien - tôt oui ——— Nor - ma te par - don ne -

*Più mosso.*

N.

- ra

D'un hon - teux es - cla - va - - ge S'il

D'un hon - teux es - cla - va - - ge S'il

D'un hon - teux es - cla - va - - ge S'il

*Più mosso.* Fl:  
Hautb.:

**TUTTI.** *cresc sempre.*

faut su - bir l'ou - tra - - ge Mieux vaut a - vec cou -

faut su - bir l'ou - tra - - ge Mieux vaut a - vec cou -

faut su - bir l'ou - tra - - ge Mieux vaut a - vec cou -

*f*

- ra - - ge Pé - rir dans les com - bats oui mieux

- ra - - ge Pé - rir dans les com - bats oui mieux

- ra - - ge Pé - rir dans les com - bats oui mieux

*ff*

lent: stent:

Ah! a

vaut a - vec cou - ra - - ge Pé - rir dans les com - bats

vaut a - vec cou - ra - - ge Pé - rir dans les com - bats

vaut a - vec cou - ra - - ge Pé - rir dans les com - bats

N. *p*

tes ser - mens fi - dè - le Re - viens Norma t'ap - pel - - le Et

N. *ff* **TUTTI.**

sa pei - ne mor - tel - le Bien - tôt se cal - me - ra. Re -

Cors.  
pous

N. *P.*

- viens à ton a - mi - - e, Ton a - mour est sa

Hautb.

N. *P.*

vi - e A toi je sa - cri - fi - e Le ciel

Clar.  
Cor.

et ma pa - trie ah! Reviens à ton a - mi - - e Bien -

N. *tôt* *oui* *Nor* *ma* *te* *par* *don* *ne*

N. *ra*

*Non, non, pour nous plus d'es-cla-va-ge* *Nous pré-*

*Non, non, pour nous plus d'es-cla-va-ge* *Nous pré-*

*Fl: Hautb:*

**TUTTI** *f*

N. *Ah!* *viens* *fi* *nir* *ma* *peine* *et* *ma* *souf*

*-fé* *-rons* *le* *tré* *-pas!*

*-fé* *-rons* *le* *tré* *-pas!*

*pp*

N. *france, Viens à mon âme ren - dre l'espé - ran - ce ah!*

Cors  
Bons

*rends - moi le*

Cor.  
Bons  
TUTTI *ff*

N. *cal - me et le bonheur Ah! viens fi - nir ma peine et ma souf -*  
*Dieu puis - sant*  
*Dieu puis - sant*  
*Dieu puis - sant*

TUTTI. *p*

N. *france Viens à mon âme ren - dre l'espé - ran - ce ah!*

N.  rends - moi le

*Più mosso.*  
 N. cal - me et le bon - heur; rends - moi le cal - me et le bon -  
 Viens fi - - - nir no - - - tre es - cla - -  
 Viens fi - - - nir no - - - tre es - cla - -  
 Viens fi - - - nir no - - - tre es - cla - -  
**ff** **TUTTI.** 

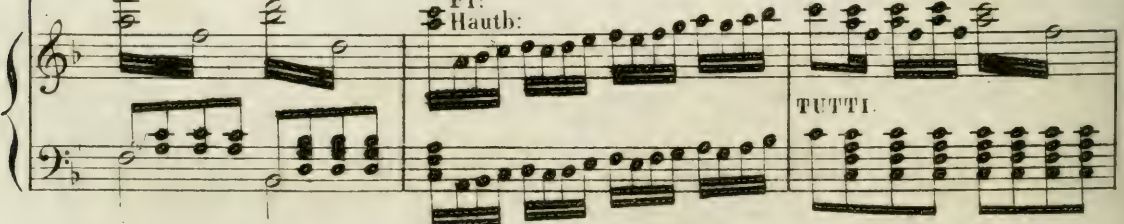
*Più mosso.*  
 - heur; Rends - moi le cal - me et le  
 - va - - - ge Viens fi - nir tous  
 - va - - - ge Viens fi - nir tous  
 - va - - - ge Viens fi - nir tous  
 Fl: Hautb:  **TUTTI.**

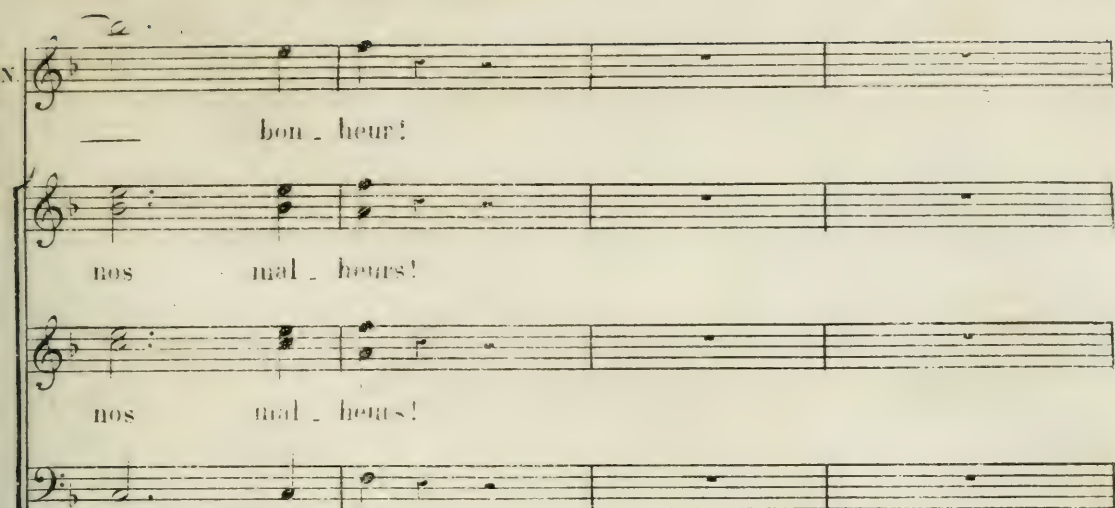

bon - heur !  
nos mal - heurs !  
nos mal - heurs !  
nos mal - heurs !

This section contains four vocal staves. The first staff has a vocal line with the lyrics "bon - heur !". The second and third staves have vocal lines with the lyrics "nos mal - heurs !". The fourth staff has a vocal line with the lyrics "nos mal - heurs !".

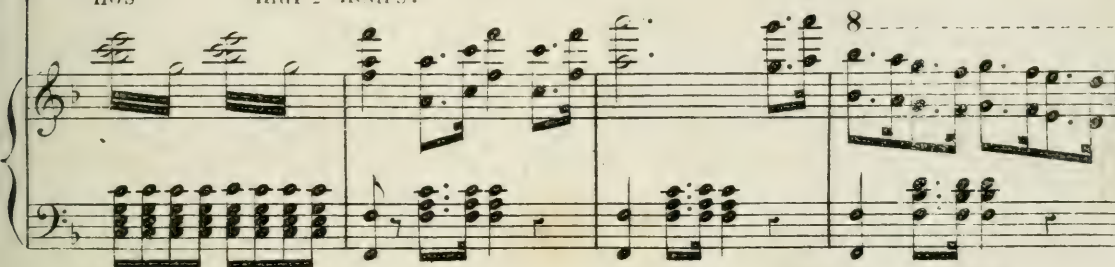

This section shows the piano accompaniment for the first system, consisting of a grand staff with treble and bass clefs. The music features a complex texture with many chords and moving lines.

8

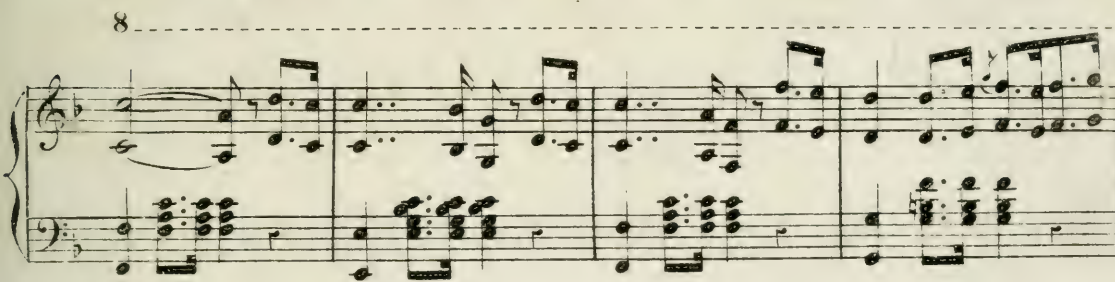

This section shows the piano accompaniment for the second system, consisting of a grand staff with treble and bass clefs. The music continues with a complex texture.

8

This section shows the piano accompaniment for the third system, consisting of a grand staff with treble and bass clefs. The music continues with a complex texture.

8

This section shows the piano accompaniment for the fourth system, consisting of a grand staff with treble and bass clefs. The music continues with a complex texture.

8

First system of a piano score. The right hand features a complex melodic line with many sixteenth and thirty-second notes, while the left hand provides a steady accompaniment of chords.

8

Second system of a piano score, continuing the melodic and harmonic development from the first system.

Fourth system of a piano score, showing further melodic and harmonic progression.

Sixth system of a piano score, concluding the page with sustained chords in both hands.

SCÈNE ET DUO.

Andante non troppo.

ADALGISE.

POLLION.

PIANO.

Cors. Bons  
Alto.

Von

*p*

Fl: Clar.

*pp*

Fl. Hautb. *animez* Cors. *pp*

ADALGISE.

Sans cesse dans ces lieux doux souvenir m'appelle

Tempo

Fl.

Cors. Cors.

ADALG.

C'est là que Polli - on pour la pre - mière

A

fois Vint jurer à mes pieds une flamme une flamme éter - nelle ; Du ciel depuis ce

*pp*

A. jour, j'ai méconnu les lois Mon amour est un crime

Basses. lent.

A. il faut briser ma chaîne Une force in-vin-

*ff*

A. -ci-ble en ces lieux me ramène - Je crois le voir en-co-re en

*fp*

A. -ten-dre ses discours, Je voudrais l'oublier et j'y pense, et j'y pen-se tou-

A. -jours.

*Largo.* *p*

Bons Alto.

*p* Basses.

a piacere.

A

Dieu puis\_sant, vois ma fai\_bles\_se Prends pi\_

Colla parte. *pp*

in tempo.

A

tié de ma dé\_tres\_se, I\_ci j'im\_plo\_re, j'im\_

A

plo\_re ton se\_cours, j'implo\_re grand Dieu j'im\_plo\_re, j'im\_

A

plo\_re, j'implo\_re ton se\_cours.

*pp*

POLL.

A

C'est el\_le! laisse-nous et

P. *ADALG.*  
 veille avec prudence *deciso.* Ah! grands

A. *POLL.* *ADALG.*  
 dieux! Adal-gi-se! ah! calme ton effroi Par grâ-ce! fuis ma pré-

A. *POLL. Récit.*  
 - sen - ce, je t'en sup - pli - e Fuis ma pré-sen - ce Qui moi te

P. *tremolo*  
 fuir? oh! non ja-mais Polli-ou peut-il vi - vre sans toi

P. *ADALG.*  
 Ah! je jure à tes pieds un éter - nel a - mour. Tais-toi, tais-

POLL.

A. *toi fuis de ces lieux* **Moi, te quitter en - co - re,** *Ah! ne l'espè - re*

ADALG.

P. *pas de l'amant qui t'a - do - re* **Adalgise** *est pour toi perdue et sans re -*

POLL.

ADALG.

A. *- tour. L'ingrate m'aban - don - ne* **C'est le ciel qui l'or - don - ne.**

Allegro risoluto.

**TUTTI ff** **ff**

POLL.

**All! moderato.** **Ah!** **eru - el - le**

P. *quand je t'im- plo - re* *Quoi tu*

P. *veux hé-las tu veux me fuir en-co-re*

P. *Vois la pei-ne qui me dé-*

P. *-vo-re De-vant toi, oui, de-vant*

P. *toi plu-tot mou-rir* *oui,*

Fl: Hautb.  
Cl:

P. *oui, plu - tôt mou - rir.*

*TUTTI* *cresc.*

P. *oui plu - tôt mourir.*

*f* *Fl:* *Clar:* *rallent.*

P. *Ah! dans*

*Cor.* *PP 1º tempo.* *Bons* *Cor solo.*

P. *mon ar - deur ex - trê - me Je saurais à Dieu lui mê - me Dis - pu -*

P. *- ter cel - le que j'ai - me S'il vou - lait me la ra - vir Je sau -*

*p*

P. *p* -rais oui je saurais à Dieu lui même Dispu - ter oui dis - pu -

*p* *eresc.*

P. - ter cel - le que j'ai - me Je brave - rais Dieu lui

*f* **TUTTI** *f*

P. même S'il voulait me la - ra - vir

*f* *p*

ADALG.

Ta souf - fran - ce i - ci m'ac -

A. - ca - ble Mais le ciel, le ciel pour

A

nous in - ex - o - ra - ble D'u ne

A

chai - ne hé - las cou - pa -

A

- ble Pour ja - mais oui pour ja - mais bri - se les

A

nœuds

Fl: Hautb: oui, pour ja -

Clar: B:ns

A

- mais bri - se les nœuds oui - oui. pour ja -

TUTTI

A. *ff* *rallent. pp in tempo.*

mais brise les nœuds

Fl: Clar: Cor:

A. Si de toi je fus ché-ri-e Lais-se

Cor solo

A. moi je t'en sup-pli-e En ce jour de ton a-mi-e Re-çois

A. les der-niers a-dieux: D'u-ne chaî-ne, d'une chaîne cou-

*p* *p*

A. -pa-ble le ciel a bri-sé les nœuds D'u-ne chaîne cou-

*p* *cresc.* *ff*

A. *pa - ble . oui, le ciel a bri - sé oui, le ciel a brisé les*

**TUTTI**

A. *noeuds. Viens, suis-moi dans ma pa - tri - e, Viens chercher heureux des -*

**POLL.**

Alto. poco più *p*  
*p* Basse.

P. *tin! Eh! quoi! tu pars? Oui dès demain. Douleur inou - i - e. Cède à ma pri -*

**ADALG. POLL. ADALG. POLL.**

P. *è - re Et bien - tôt bien - tôt j'es - pé - re, Le bon - heur n'ai - tra pour*

P. *toi Non je re - pous - se ta pri - è - re. Cède par*

**ADALG. POLL.**

Clar. Cor.  
*pp* B. *cresc.*  
Timb

P  
 grà - ce à ma pri - è - re Le bon - heur nai - tra pour

TUTTI *f*

P  
 ADALG POLL. ADALG.  
 toi Malheu - ren - se! A - dal - gi - se, je t'en suppli - e! Je suc -

*ff*

A  
 POLL.  
 - com - be Dieu puissant proté - ge moi Cède par grà - ce à ma pri -

*pp* rallent: colla parte.

P  
 - è - re Ah! viens, suis moi, ah viens, suis moi! Adal - gi - se! Adal -

colla parte *pp*

P  
 Più moderato assai.  
 con tenerezza.  
 - gi - se! Re - non - cer à mon a - mie ah! plu -

*p*

P. *tôt, ou plutôt perdre la vi - et ! Adal-gise en ma pa-trie Le - bon -*

P. *-heur, le bonheur nous at-tend; Tu re-pousses la pri - è - re Et les*

Clar.  
Bous

P. *voeux de ton a - mant Prends pitié de ma mi - sère, Vois ma*

Cors.

P. *peine vois ma peine et mon tourment ! ADALG. Quand sa voix ain - si me*

P. *presse Dieu puis-sant Dieu puissant vois ma fai-bles-se, Ah ! d'u-ne coupable i -*

A. *vresse* Mon. cœur bat, mon cœur bat en l'écou-*tant*; Si la for-*ce* m'a ban-

Clar:  
Bons

A. don ne Si je cède en cet ins-*tant*, Dieu que ta bon-*té* par-

Cor.

A. donne Vois ma peine vois ma peine et mon tour-*ment*! De

*ten* Più mosso. POLL.

Clar: Hautb:

TUTTI *f*

P. grà-*ce*! Lais-*se* moi! A mes vœux il faut te

ADALG. POLL.

Fl.

*crise*

P. ren-*dre* Quel trou-*ble*! Suis moi sans plus at-*ten-  
dre*! Quel

ADALG. POLL. ADALG.

POLL.

trouble et quel ef-froi! Daigne à mes vœux te

*ff*

ren-dre! De grâ-ce lais-se moi A-dal-

ADALG. Tempo I. POLL.

*p*

-gi-se Ah! vois mes lar-mes Prends pi-tié de mes a-lar-mes! Eh! bien sans

ADALG. POLL.

toi je ne puis vi-vre. Ciel! ar-rê-te i-

ADALG.

*mf*

-ci je ju-re de te sui-vre Dès de-

All<sup>o</sup> risoluto. POLL.

**TUTTI** *ff* tranquillo.

Tempo 1<sup>o</sup>

ADAL.

POLLION.

P. *main j'ai ta promesse Tu vien dras? Oui je le ju - re I - ci*  
*vous*

*p* Tempo 1<sup>o</sup>

ADAL.

P. *même ah! quelle i - vresse! Tu te rendras? Oui je le ju - re, Adal -*

Clar.  
Fag.

POLLION.

A. *- gise aux dieux par - ju - re Se confie a ton a - mour. Que ton*

Cor.

P. *a - me se - ras - sure Ah! je t'aime oui je t'aime et sans re -*

*f*

*animato.*

A. *Oui je cède en - fin à*

P. *tour Pour toi pour toi tout*

*ff* TUTTI.

ton a - mour Je cède en - fin à ton a -

mon a - mour Pour toi pour toi tout mon a -

- mour, Je cède à ton a - mour.

- mour Pour toi tout mon a - mour

Clar. Oboi.  
Fag.

8. Fl. (Rideau.)

## N° 6.

## CAVATINE.

Allegro sostenuto.

ADALGISE.

PIANO.

stac.

Grand Dieu! qu'ai-je pro-

*ff*

-mis? ah! j'étais en dé-li-re

La honte ma-cab-le en ce jour

8

*ff*

Dans mes re - gards devais-je laisser li - re Et ma fai -

-bles\_se et mon coupable a\_mour

*Allegro.*

Oui c'en est fait! pour moi plus d'es\_pé - ran - ce

le mon â - me le calme est per - du, est perdu sans re - tour Ah! je suc -

*ff* *f*

- com - - - - - be à ma souf - france

## Andante maestoso.

This system features the vocal entry. The piano accompaniment continues with dynamics *f* and *ff*. The vocal line begins with the lyrics "Vois grand Dieu! vois ma dé -".

This system continues the vocal line and piano accompaniment. The piano part has dynamics *f* and *ff*. The vocal line continues with the lyrics "tres - se, Vois grand Dieu, vois ma dé tres - se, Ah! par -".

This system concludes the vocal line and piano accompaniment. The piano part has dynamics *f* and *ff*. The vocal line ends with the lyrics "don - ne à mon i - vres - se Ah! par-donne à mon i -". The clarinet part (labeled "Clar.") is also present in this system.

*a piacere*

Prends pi-tié de ma fai -

*Forc. tenor.*

-bles - se Prends pi-tié de ma fai - bles - se Ou je

cè - de à mon a-mour Ou je cède à mon a -

-mour Vois grand Dieu vois ma dé -

-tres - se Ah! par-don - ne à mon i -

Pres - se Prends pi - tié de ma fai -

6

3

3

Fl.

3

3

- bles - se Ou je cé - de ou je

3

3

*f*

céde à mon a - mour Ou je cé - de oui je

*f*

*f*

céde à mon a - mour .

Oui, si -

*ff*

*p*

dé - le à ma pro - mes - se d'aban - ne ce sé - jour d'aban

*f* *p cresc.*

don - ne ce sé - jour Ah!

*f*

Allegro.

H.  
Oboe.  
Clar.

*f* Clar.  
Vlle

De Pamant que j'a - do - re Je - crois en - tendre en -

Le 1<sup>er</sup> V<sup>on</sup> avec la voix.

- co - re Et la voix qui m'im - plo - re Et les tendres ser -

- mens D'a\_bord a\_avec co - lè - re d'ac\_cueil\_lis sa pri -

- è - re Mais com\_ment me sous - trai - re A ses vœux si tou -

\_chans Plein d'une ar - deur ex\_tre\_me Quand il m'eut dit je

t'ai - me Mon cœur à l'instant mê\_me A

pal - pi - té d'a - mour Il m'attend il m'ap -

Oboe Clar. Von

- pel - le Point ne serai cru - el - le A

Clar. Oboe. Fl. Von

son ar - deur fi - dè - le Je dois un doux re -

Oboe. Clar.

- tour A son ardeur fidèle Je dois un doux un doux

Fl. Oboe. Clar. Fl. Oboe. Clar. Clar. Clar.

un doux re - tour de dois un doux re - à volonté.

-tour

*f*

*ben marcato.*

De l'amant que j'a - do - re de

*ten.*

*v.lle*

crois en - tendre en - co - re Et la voix qui m'im - plo - re

Et les tendres sermens D'a - bord a - vec co - lé - re d'ac -

cueil - lis sa pri - è - re Mais com - ment me sous - trai - re A

ses vœux si tou - chans Plein d'une ar - deur ex - trê - me Quand

il m'eut dit je t'ai - me Mon cœur à l'instant

mê - me A pal - pi - te d'a - mour Il

m'at - tend il m'ap - pel - le Point ne se - rai cru -

- el - le A son ar - deur fi - dè -

- - le Je dois un doux re - tour Il

m'at - tend il m'ap - pel - le Point ne se - rai cru -

- el - le A son ar - deur fi dè -

- - le de dois un doux re - tour un

doux re - tour un doux re -

-tour un doux re - tour un doux re -

-tour un doux re - tour un doux re -

-tour (Rideau.)

## ACTE II.

## N. 7.

## (A) INTRODUCTION.

Allegro agitato.

PIANO.

*p*

*pp*

Oboi. Clar.

*cédez un peu.*

Fl.

(Rideau.)

*crusc.*

*f* *ff* *ff*

NORMA. Récit.

Sur eux veille sans cesse

*fff*

NORMA.

1<sup>o</sup> tempo.

Tout en ce jour a-lar-me ma ten-

Clar. Fl.

Oboe.

*p*

CLOTILDE.

-dresse

Quel trouble en ce moment vient a-giter ton

NORMA.

cœur de ne sais et pourtant d'u-ne sombre pen-sée Mon

Récit.

â-me malgré moi sans cesse est tourmente\_e, L'aspect de mes enfans ir-

*pp* *morendo.*

-ri-te ma douleur Qui Clo-til-de pour eux ma tendresse est la

*pp*

CLOT

même Eh bien en les vo\_yant mon supplice est ex\_trême. Grand Dieu qu'en-

*morendo.*

NORMA. CLOT. NORMA.

tends-je! Oui je voudrais mou\_rir Ah! cal\_me toi. Tu ne saurais com-

in tempo. Récit. CLOT.

prendre Tous les tour\_mens que l'a\_mour fait souffrir Mais Polli-

*ten. pp Largo in tempo. Récit. pp ten.*

NORMA. (pause.) con passione crescente.

\_on? Il doit i\_ci se ren\_dre Mais.... qui retient ses

*P vite mais mesure.*

(pause.) (di piu.)

pas!... s'il al\_lait me tra\_hir!.. Quelle horri ble pen\_sé\_e!..

CLOT. NORMA.

N. il veut me fuir le traître!... Tu peux le croire? Oh! non;

Mais d'un affreux soupçon Mon cœur n'est pas le maître

pp

This system continues the vocal line and piano accompaniment. The lyrics are: "Mais d'un affreux soupçon Mon cœur n'est pas le maître". The piano part is marked *pp* (pianissimo).

Allegro.

v<sup>on</sup> pp cresc. TUTTI.

NORMA. Récit

Fl. Oboi. Mais vers ces lieux quelqu'un s'avance...

f in tempo

v<sup>on</sup> p cresc. f Fl. Oboi. Tromb.

N<sup>o</sup> 7.

## (B) DUO.

Andante sostenuto.

NORMA.

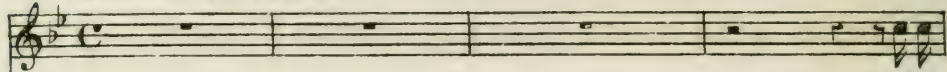

Adal.

ADAIGISE.

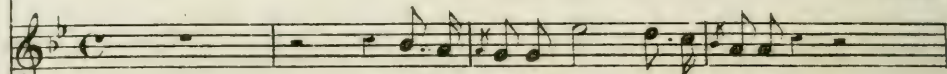

Ah! je tremble en sa présence

PIANO.

Oboi.  
Cor.  
*pp*

- gi-se pourquoi trembler? Approche, et sois sans crainte ANor.

Récit

ADAL.  
- ma tu peux te fi-er Et parler sans contrainte. Je n'o-se devant toi

*p* *pp legg.*

A.  
Je sens doubler en-cor mon trouble et mon ef-froi, Norma sois indul-

col canto.

A. *- gen-te Tu me vois à tes pieds ti-mide et sup-pli - an - te*

*p*  
Andantè.

NORMA (la soulevant.) ADAL.

*Lè-ve toi mon en-fant! qui peut causer ta pei-ne? L'a-*

*p*

A. *- mour... pardonne moi l'amour hélas à ma perte m'entraîne Ah! sauve moi j'im-*

*f*

A. *- plo-re j'im-plore ta bon-té A . ma fai-bles-se accorde*

*f*

*p*

A. *ac-corde ta pitié d'ai fait serment... o - serai - je le*

NORMA.

A. di-re D'abandonner ces lieux! Ah! quel affreux dé-li-re Ton bon-

*pp*

N. -heur; je le vois, est per-du sans re-tour.

*pp* Andante.

ADAL.

N. Mais de-puis quand ton cœur a-t-il connu l'a-mour? Près de l'au-

A. -tel ou j'étais en priè-re Pour la première fois vint s'offrir à mes yeux ce-

A. -lui que je préfère J'oubliai dès ce jour et le ciel et mes vœux Et bien sou-

*pp col canto.*

A. *-veut en son absen-ce Mon fai-ble cœur mon fai-ble cœur bat*

*morendo.* *f*

A. *-tait d'a-mour et d'espé-rance O sou-ve-*

*3* *NORMA.*

*Moderato assai.*

N. *-nan - ce! Un seul instant un*

*Fl.* *p*

N. *seul instant de mè-me a su me cap-ti-ver*

*Cor. Fag.*

*ADAL.* *NORMA.*

*Mais tu ne m'entends pas. Pour suis tu peux par*

*Clar. Fag.* *Cor.*

## ADAI.

N.  -ler Fai - ble timi - de et ten - dre

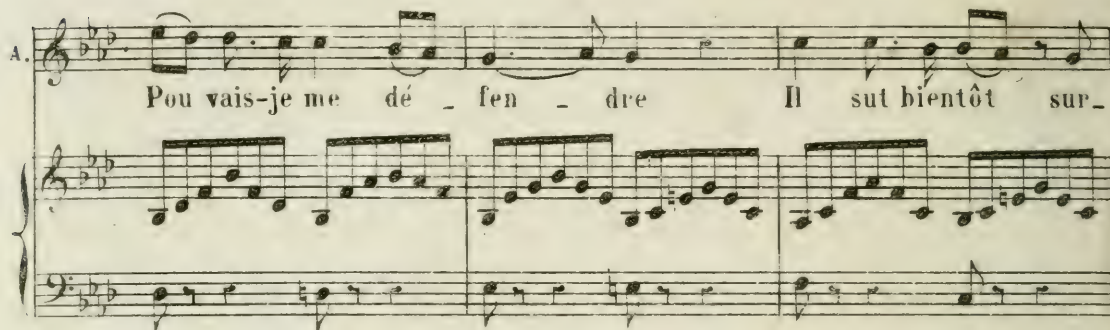
A.  Pou - vais - je me dé - fen - dre Il sut bientôt sur -

## NORMA.

N.  Pour moi quel sou - ve -

A.  pren - dre Sur - prendre et captiver mon cœur.

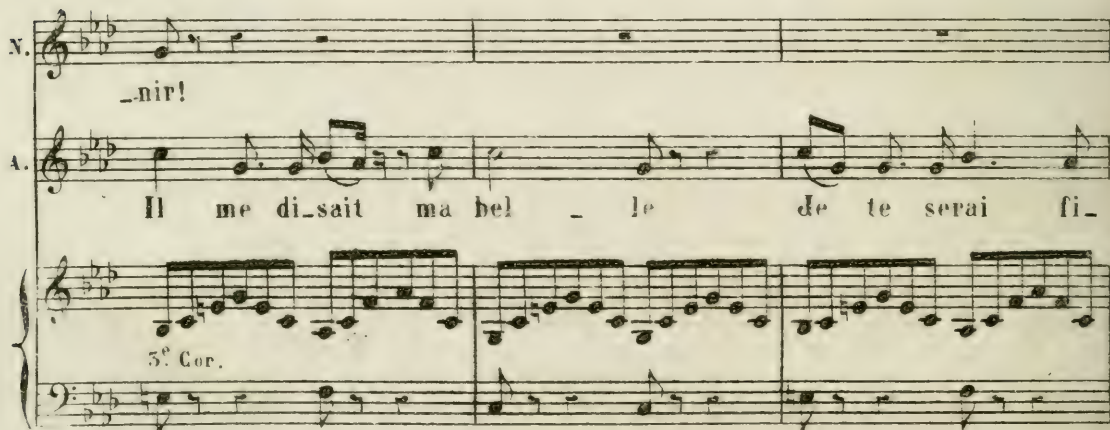
N.  - nir!

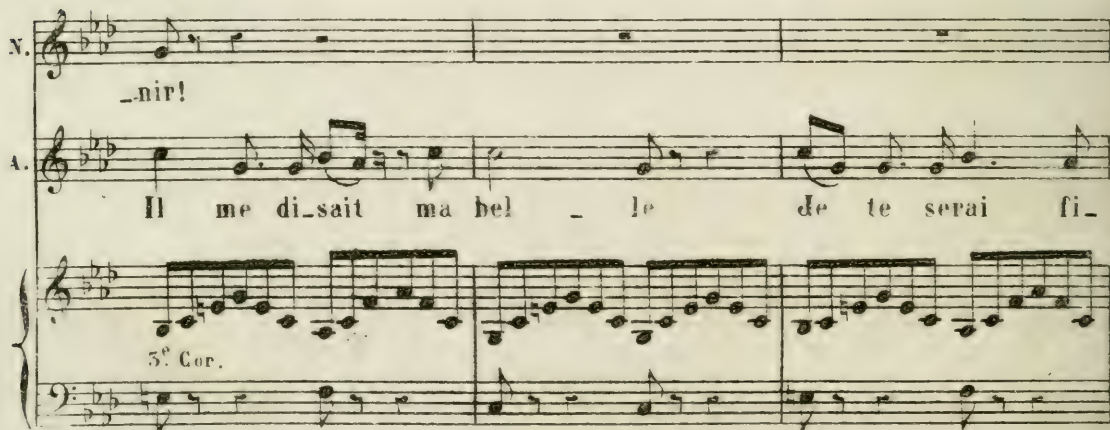
A.  Il me di - sait ma bel - le de te serai fi -

5<sup>e</sup> Cor.

N. *Ce - lui que j'ai - me* *me le disait*

A. *- dè - le* *Te con - sacrer ma vi - e*

1<sup>re</sup> Cor Solo.

N. *- si.*

A. *Est mon u - ni - que en - vi - e,* *Par - tage ô mon a -*

Fag.

*suiv. 3* *3* **NORMA.**

A. *- mi - e mon a - mi - e* *Ma vi - ve ar - deur* *Ce - lui qu'*

N. *j'ai - me, hélas en son i - vres - se* *Me le di - sait*

ADAL.

me le di - sait ain - si Com - bien j'étais é -

- mu - e S'il s'of - fait à ma vu - e,

Ah! mon âme é - per - du - e Répon - dit repon - dit à son a -

NORMA.

Ah! calme tes a - larmes infor - tuné - e!  
 - mour Vois ma douleur a - mè - re

Cor.

N. sèche tes lar - mes

A. En toi Norma j'es - pé - re Tu vois que est mon

N. sèche tes lar - mes

A. cri - me Fer - me pour moi l'a - bi - me

Fag.

A. Ou pu - nis la vie - ti - me Qui t'implore en ce

NORMA.

A. jour. Va mon en - fant, que cessent tes a - lar - mes Tu peux en

Cor du bonheur goûter les charmes Ciel qu'en

*Adal.*

Oboi.  $\frac{2}{4}$   
Clar.  $\frac{2}{4}$

Ah!

tends-je? et quel espoir a fait battre mon cœur

Flutes  
Fagot. (ici tous les Violons.)

*Piu animato.*

je pardonne à ta fai-

bles - se, Dans mes bras je te presse, Ton cœur avec i-

N. vres - se, Peut gou - ter peut gou - ter le bon - heur - Crois moi li - vre ton

N. â - me A Pa - mour à - Pa - mour qui l'en - flamme Tu

N. peux - tu peux - en - co - re De ce - lui de ce - lui qui t'a -

Cors.

N. -dore Ah!

*tutta di forza.*

colla parte.

N. cou - ronner l'a - deur. Eh!

*voci sonore di forza.*

ADAL.

*f* *pp*

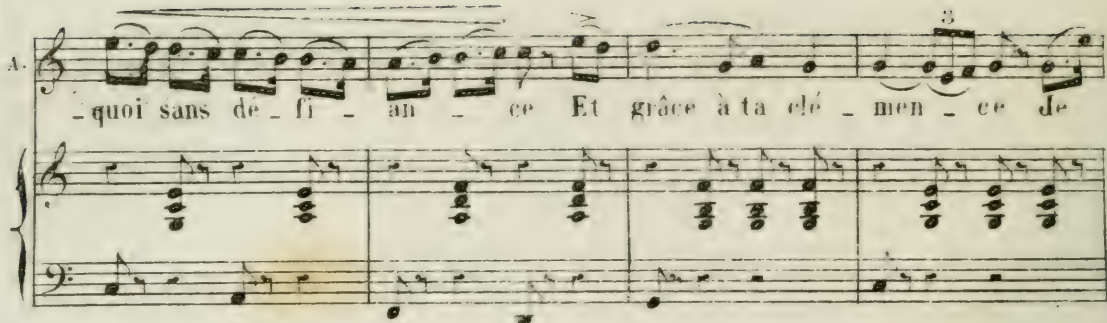

A.  - quoi sans de - fi - an - ce Et grâce à ta clé - men - ce de

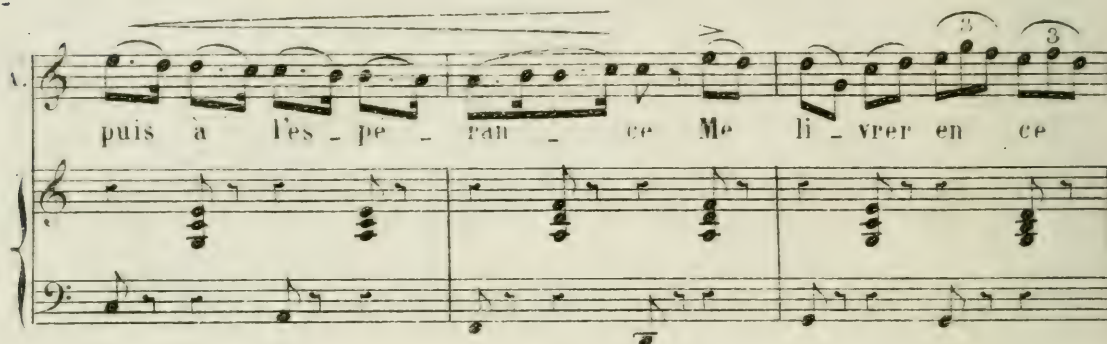
A.  puis à l'es - pe - ran - ce Me li - vrer en ce

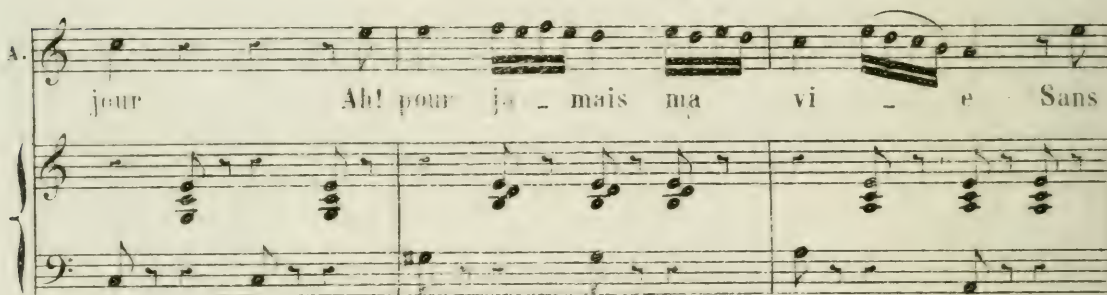
A.  jour Ah! pour ja - mais ma vi - e Sans

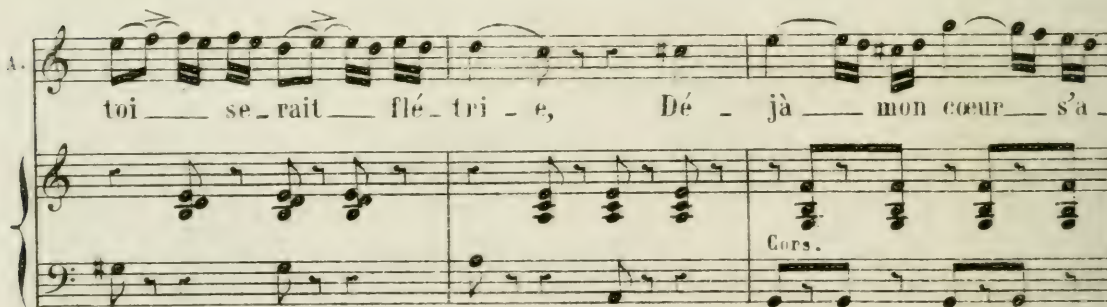
A.  toi — se - rait — flé - tri - e, Dé - ja — mon cœur — s'a -

Cors.

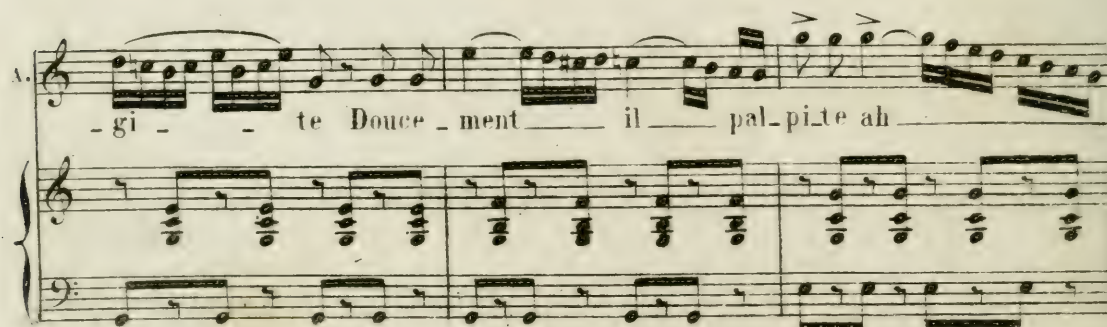
A.  - gi - te Douce - ment — il — pal - pite ah

*ai forza sempre.*

Musical score for the first system, featuring a vocal line and piano accompaniment. The piano part includes the instruction *colla parte.*

NORMA.

Où je pardon ne à ta faibles

de bonheur et d'amour Norma par-donne à ma fai-

Fl. Oboi.  
Clar.

**TUTTI.**

**ff**

Musical score for the second system, including vocal lines for Norma (N.) and Adorno (A.), and piano accompaniment. The piano part includes the instruction **TUTTI.** and **ff**.

*a piacere.*

se à ton a-mour ah! je par-

- blesse à mon a-mour ah!

*colla parte.*

Musical score for the third system, including vocal lines for Norma (N.) and Adorno (A.), and piano accompaniment. The piano part includes the instruction *colla parte.*

- donne à ta fai- bles - se Dans mes bras... je te pres - se Ton

Musical score for the fourth system, including vocal lines for Norma (N.) and Adorno (A.), and piano accompaniment.

N  
 cœur a - vec i - vres - se Peut goûter peut goûter le bonheur Crois

N  
 moi li - vre ton - à - me A l'amour à l'amour qui l'en -  
 ADALGISE.  
 Mon cœur sa - gi - - te mon cœur sa -

N  
 flamme, Tu peux - tu peux - en - ce - re De ce -  
 A  
 - gi - te Il bat il pal - pi - - te

N  
 - lui - de ce - lui - qui t'adore ah!

A  
 il bat il pal - pite ah!

cou - ronner l'ardeur.  
d'amour et de bonheur.

*ff* TUTTI.

*a piacere lento.*  
ah!  
ah!

*colla parte.*

*tr*  
oui — l'ar - deur  
de — bon - heur  
von

*ff* TUTTI.

N° 7.

(C) TRIO.

Allegro.

NORMA.

ADALGISE.

POLLION.

PIANO.

von TUTTI.

Obee.

Clar. P

NORMA.

Ce - lui que ton cœur pré - fé - re

*pp* colla parte.

ADAL.

Sans doute habite ce sé - jour?

Sur u - ne terre étran - gè - re

Clar. Fag.

NORMA.

Il a re - çu le jour Qu'entends - je! ô ciel! son

*pp*

*pp*

N.

nom?

*pp* *crusc.* *pp* *f*

ADALGISE. NORMA.

Cors. Tromp. Re - gar - de Que

*pp* *pp* *p*

N.

vois - je Polli - on! Quel trouble ex.

Fl. Cors. Fag. Tromb. Fl. Clar. Obue.

*pp*

A.

NORMA.

-trême Et quoi c'est lui qui t'ai - me?

*pp* *secc.*

N.

ADAL.

c'est lui qui t'ai - me C'est lui

*crusc.*

POLLION (à Adalgise.)

Ab! qu'as-tu fait grand Dieu?

TUTTI *f* *ff* *pp*

ADAL.

NORMA (à Pollion.)

Moi! Tu fré-mist et pour-

Cor soli.

*con tutta forza. fremente.*

-quoi et pourquoi perfi-de! Ah! crains ma

*pp*

*P e marcato.*

-ra - ge Mal-heur - à qui - m'ou - tra - ge

N. Ah! crains ma ra - ge Mal - heur à qui m'ou

N. -tra - ge Oui traî - tre ma ven - gean - ce

*pp*

*pp* *pp*

N. Doit é - galer l'of - fen - se Redoute ma fu - reur Redoute

*p marcato.*

N. ma fu - reur Tremble per - fi - de il est un Dieu ven -

*a piacere.* *in tempo.*

*ff TUTTI.* *p colla parte.* Cors. Fag.

-geur Ah trem - ble il est un Dieu ven -

-geur Ah! trem - ble il est un

8

*ff* TUTTI.

Dieu ven - geur!

ADAL. (tremblante) Più moderato.

De grâ - ce! ciel!.. ar - rê - tet!.. d'ef -

8

*pp*

-froi... je tremble... malheu - reuse!

*rit.*

Cors.  
Fag.

N<sup>o</sup> 8.

## FINAL ET TRIO.

Andante marcato.

NORMA.

Tiens re-garde cet in-fâ-me

ADALGISE.

POLLION.

PIANO.

*p* Cors.

Il a surpris ton â-me

Ah! plu-tôt que ré-

- pondre à son in-di-gne flam-me Mieux valait pour toi mourir

Hé-las! hé-las ta vi-e

Est pour ja-mais flé-

N. *Fl.* Va sans pi-tié le traî-tre en sa lâche infa-

Obue.  
Clar.

N. - mi - e Avait ju - ré ta per-te et de-vait te tra-hir

*pp* *colla parte.*

N. *ADALGISE.* Il a sur-pris il a surpris ton

Quelle hor-ri-ble souf-fran - ce Pour moi plus d'es - pé -

*Cors.*

N. à - me Plutôt que ré - pon - dre à son in-di - gne

A. - ran - ce. Oh! plu-tôt que sur-vi - vre à son indif-fé -

N. flam - me Mieux valait pour toi mourir

A. - ren - ce Mieux vaut pour moi mourir Sur un affreux mys-

N. Hélas ta vie est pour ja - mais flé - tri - e

A. - té - re Ta voix i - ei m'é - clai - re

FL.H<sup>b</sup>  
Cors.

N. Va sans pitié le traî - tre en sa lâche infa - mi - e A - vait ju -

A. Hé - las sa per - fi - di - e A comblé mani - sè - re Il me fau -

N.  
- ré ta perte et devait te tra\_hir

A.  
dra sans cesse et pleurer et gé\_mir

POLLION.

colla parte.

Ah! vois son in - no -

Coro.

N.  
Il a juré juré ta per - te il de - vait te tra -

A.  
Pour moi plus d'ès pé - ran - ce

P.  
- cen - ce Mé - na - ge sa souffran - ce

N.  
- hir

A.  
Ah! plu - tôt que sur - vi - vre à son indif - fé - ren - ce Mieux vaut pour

P.  
Ah! que sur le cou - pa - ble é - cla - te ta ven - gean - ce Seul i - ci je

N. Il a juré ta per-te il de\_vait te tra\_

A. moi mou\_ri Sur un affreux mys\_tè re

P. dois souf\_frir Dans ta fureur cru\_el le

N. - hir oui te tra\_

A. Ta voix i\_ci m'é\_clai\_re

P. De\_vais\_tu de\_vant el\_le

Fl.

N. - hir

A. Hé\_las sa per\_fi\_di\_e a comblé ma mi\_sè\_re Il me fau\_

P. Dé\_voi\_ler le se\_cret d'une ardeur crimi\_nel\_le Qui tous les

N.  Ah! ta

A.  -dra sans ces - se et pleurer et gé - mir Ah! pour

P.  deux tous les deux nous con - damne à rou - gir

 *dolce con espress.*

N.  vie est pour jamais flé - tri - e Ah! ta vie est pour ja - mais flé -

A.  moi quelle horri - ble souf - fran - ce Il n'est plus — il n'est plus d'espé -

P.  Qui — tous — les deux nous con - damne à rou -

 *B<sup>ns</sup>*

N.  - tri - e Le — traî - tre en sa lâche in - fa -

A.  - ran - ce Plu - tôt que survi - vre que survi - vre

P.  - gir — nous con - dam - ne à rou -

N. *- mie A - vait juré ta per - te Il de - vait te tra -*  
 A. *à son in - dif - fé - ren - ce. Oui pour moi pour moi mieux va - lait mou -*  
 P. *- gir nous condam - ne à rou -*

N. *- hir Oui l'in - fâ - me de - vait te tra -*  
 A. *- hir Oui mieux vaut pour moi mou -*  
 P. *- gir Nous con - dam - ne à rou -*

*Tutti.*  
 Cora *pp molto legato*  
 H<sup>b</sup>  
 B<sup>n</sup> Solo.

N. *- hir Oui l'in - fâ - me de - vait te tra - hir l'in -*  
 A. *- hir Oui mieux - vaut pour moi mou -*  
 P. *- gir Nous con - dam - ne à rou -*

*pp*

N.  
- fà - me devait - de-vait te - tra -

A.  
- rir - Oui - mieux - vaut mou -

P.  
- gir - oui - à - rou -

colla parte.  
pp

N.  
- hir

A.  
- rir

P.  
- gir

morendo.  
pp Tutti.  
ppp

Basse

Allegro risoluto.

N.  
Per fi - de

P.  
Il faut me

Allegro risoluto.  
p e marcato.  
Clar. B<sup>us</sup>  
p

Adagio.

NOR:

ADAL:

sui\_vre! Ar\_riè\_re! in\_fà\_me De

Clar.

Tromb.

grâ\_ce! ar\_rè\_te! ah! vous bri-

Oph.

B<sup>ns</sup>

*f* Tutti.

sez mon à\_me! Viens suis mes

POL: Più mosso.

Clar. *pp*

Più mosso.

*p*

ADAL.

Par\_ju\_re ar\_riè\_re!  
con tutto il fuoco.

pas ô mon a\_mi\_e C'est un a-

A. Non lais-se-moi

P. -mant qui te sup-ple A toi mon â-me a

P. toi à toi ma vi-e Ah! je ne veux

Cor. B<sup>ns</sup> F1. H<sup>b</sup>

NORMA.

P. Eh

-ò mon a-mi-e ai-mer que

*ff* Tutti.

N. bien in-fà-me per-

P. toi

*mf*

N. *fi - de! en - sem - ble il faut partir*

Cora. *pp*

ADAL: *Qui moi le sui - vre! plu - tôt mourir*

*pp* H. B.

NORMA. *All.<sup>o</sup> agitato.*

*Et bien donc trahis in - fà - me Et tes*

*pp* *pp* *All.<sup>o</sup> agitato.*

*sempre il secco il basso.*

N. *fils et l'honneur et ma flam - me Saus pi - tié - bri - se mon*

Cl. B.

N. *à - me Saus pi - tié - bri - se mon à - me Va! tes re -*

N. *me ven - ge - ront Je le ju - re sur la*

N. *ter - re Ma vengeance et ma co - lè - re En tous*

N. *lieux te - pour - sui - vront te pour - sui - vront.*

*accelerando.* *ff Cora. Tromb.*

POL. *Sur ma tête en vain ta rage en ce*

*Fl. H<sup>tb</sup>* *Tutti.*

P. *jour appel - le l'o - ra - ge Point de grà - ce pour le par -*

*NOR.* *Cl. B<sup>us</sup>* *pp*

N. ju re Point de grâ - ce pour le par - ju - re Le ciel

N. mè - - me tout me l'as - su - re Va! bien - tôt saura te pu -

Cors. Fl. Cl.

N. - nir Oui sau - ra - - bientôt - - te pu - nir Sur ma

POL.

P. tè - te envain ta ra - ge En ce jour - - ap - pelle l'o - ra - ge - - Non pour

P. moi plus d'es - cla - va - - ge Non pour moi plus d'es - cla - vage De - - ces

Cl. B<sup>es</sup>

P.

lieux\_ je vais \_ par\_ tir Je re\_pous\_ se ta pri\_ è - re Du ciel

Clar.

Corn.

P.

mè\_ me la\_ co\_ lè\_ re Ne saurait me re\_ te\_ nir me re\_ te\_

cresc. ed accel. randa.

ADAL.

- nir. Du per\_ fi\_ de qui te dé\_

Corn. Tromb. cresc. f ff Tutti.

A.

\_lais\_ se Je re\_ pous\_ se la ten\_ dres\_ se A\_ dal\_

POL.

P.

\_gi\_ se ma desti\_ né\_ e A\_ dal\_ gi\_ se ma desti\_ né\_ e A toi

Cl. B<sup>us</sup>

P.

seu\_le est enchaî\_née Je ne puis vi\_vre sans toi Je ne

Fl.

Cl.

P.

puis vi\_vre sans toi. Du per-fi de qui te dé-

ADAL.

NORMA.

-lais se Je re\_pous se la tendres se Je rou-

Va

A.

A.

-gis de ma fai\_bles se Je rougis de ma fai -

Cl. B<sup>is</sup>

S. *Perfi - de!*

A. -blesse Vois ma pei - net mon - et - froi, Sau - ve -

Cors.

A. -moi je l'en con - ju - re, Je fui - rai loind'un par -

POLLION.

Tout m'acca - ble, tout m'ac -

Clar.

*cresc sempre ed accelerando.*

A. ju - re Je l'en donne i - ci ma foi i - ci ma

P. - ca - ble

*cresc sempre ed accelerando.*

NORMA.

A. Point de grâ - ce pour le par - ju - re Point de

POLLION.

foi A - dal - gi - se ma desti - né - e A toi

Cors. Tromb. Fl. H<sup>b</sup> ff

ADAL.

S. *grà - ce pour le par - ju - re. Va! per - fi - de je ta - ban -*

P. *seu - le est en - chaî - né - e.*

3 3 *pp Cl. B<sup>is</sup>*

A. *- don - ne Va per - fi - de je ta - ban - don - ne, A - dal -*

A. *- gi - se qui te - par - donne Pour ja - mais re - nonce à*

*Cors.*

NERMA.

*Più mosso.*

A. *Dieu lui - mè - me je le*

*toi Pour ja - mais re - nonce - à toi!*

*Più mosso.*

*ff*

S. jure Sau - ra me venger de - toi!

POLL.

Tout m'acca - ble, tout m'aban -

Tutti.

Assai mosso.

S. Va! va!

ADAL.

Va! fuis!

- dome Ah! pi - tié pi - tié pour moi! ah!

Plus vite.

Assai mosso.

S. Dieu bien - tôt sau - ra me venger oui me venger de

A. pour ja - mais oui je re - nonce à toi

P. tout me fuit grâce pour moi grâce pour

Cl. B<sup>es</sup>

H<sup>th</sup>

V. *toi — me ven — ger — de — toi — me ven —*

A. *je — re — nonce — à — toi — oui*

P. *moi — grà — ce — pour — moi — grà*

*ff Tutti.*

N. *ger — de — toi — Va — fuis!*

A. *je — re — nonce — à — toi — pour — jamais — à — toi*

P. *— ce — pour — moi — pi-tié — pi-tié — pour moi!*

N. *mal — heur — à*

A. *pour — ja —*

P. *grà — — ce — pour*

S. *mf* *mf* *mf* *mf* *mf*

toi mal - heur à toi mal -

A. *mf* *mf* *mf* *mf* *mf*

- mais je veux je veux fuir

P. *mf* *mf* *mf* *mf* *mf*

moi grà - ce pour moi grà -

S. *mf* *mf* *mf*

- heur à toi.

A. *mf* *mf* *mf*

loin de toi.

P. *mf* *mf* *mf*

- ce pour moi.

ACTE III.

1<sup>er</sup> Tableau.

N<sup>o</sup> 9.

ENTR'ACTE ET INTRODUCTION.

All<sup>o</sup> assai moderato.

NORMA.

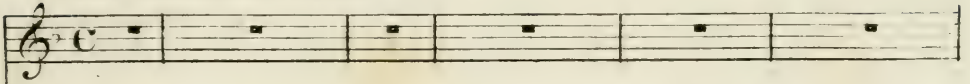

CLOTILDE.

All<sup>o</sup> assai moderato.

PIANO.

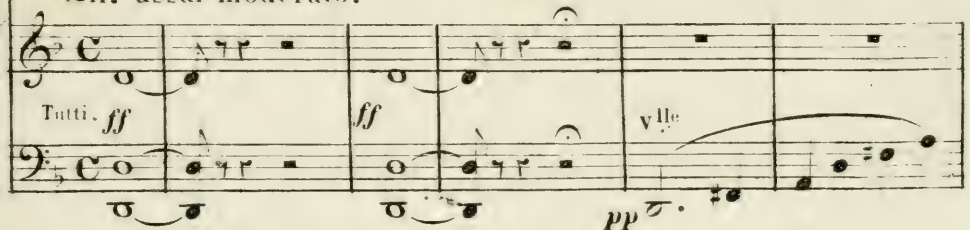

Viol.

Alto.

Viol.

Alto.

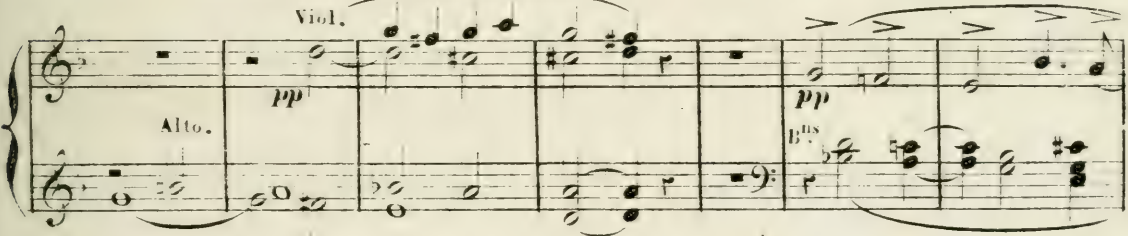

Animando.

sempre P.

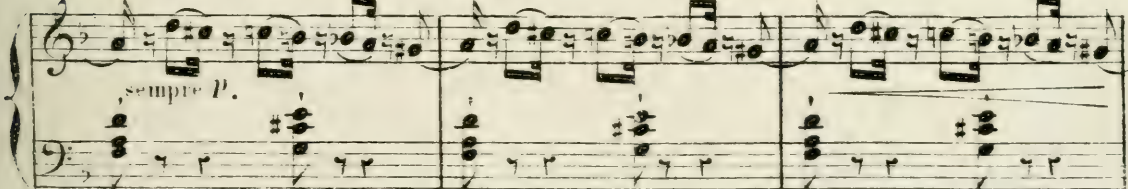

Vlle

NORMA. Récit.

Doucement ils som-meillent.

Viol.

Récit.

1<sup>o</sup> Tempo assai.

Alto. *p*

N.  Mon bras peut les frapper sans crainte qu'ils s'é-

Récit.

N.  -veillent.

N.  Mon cœur hé-si-te et cepen-dant C'est un de-voir, ou je dois les sous-

Récit.

*pp*

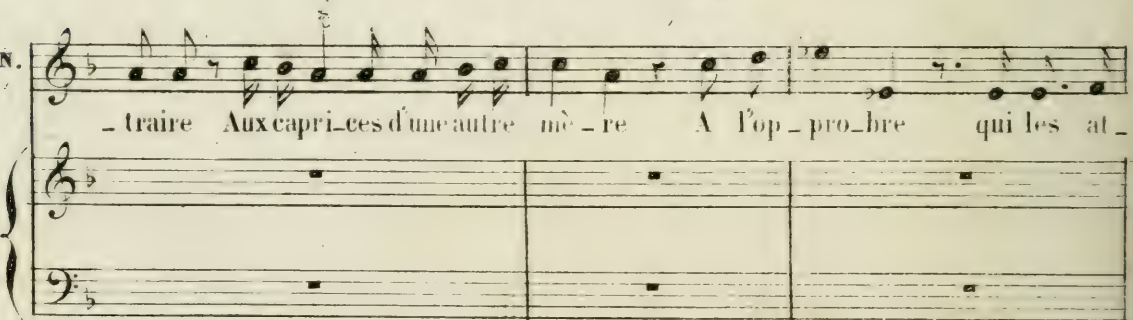
N.  -traire Aux capri-ces d'une autre mè-re A l'op-pro-bre qui les at-

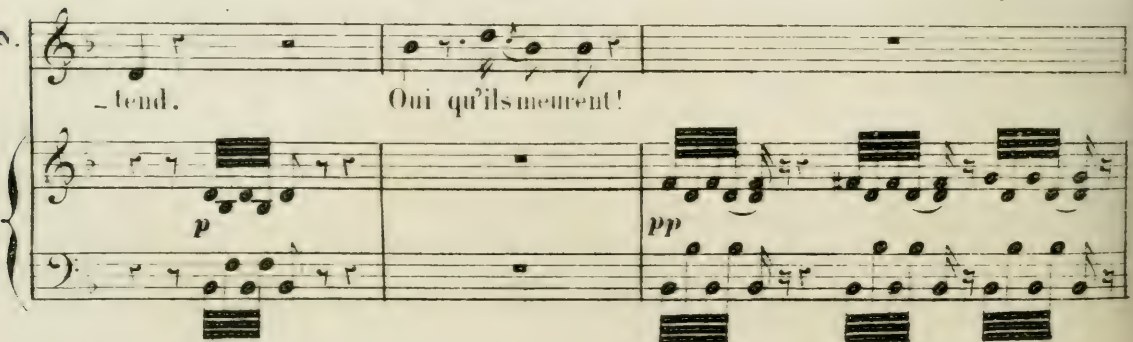
N.  -tend. Oui qu'ils meurent!

*p*

*pp*

N. *frappons!* *Andante.* Clar. *La force n'aban - donne* Clar. *Clar.*

mesure.

Animez un peu.

N. *Lento. a piacere.*  
*D'effroi mon â - me en cet instant frissonne* *Affreux dé -*  
*tenuto.*

*17pp*

N. *lire!* *à* *pena.* *è - tres ché - ris - vo - tre ten - dres - se*

*pp*

N. *sur cet - te ter - re hé - las é - tait mon seul hon*

N. *- heur;* *Par un sou - rire u - ne ca - res - se* *Vous sa -*

N. *viez — de mon âme a — paîser — la douleur. Et je vous frappe.*

*crese.*

N. *rais! — grand Dieu! qu'allais — je fai — re? Tous deux sont in — no —*

*Récit. Risoluto.*

*Lento. pp*

N. *cents — du crime de leur pè — re Mais, lui-même en ce jour — les*

*appena. appena.*

N. *voue à l'in — famie! La honte les attend, pour eux plutôt la mort! Frap*

*pp*

N. *— pois! ja —*

*Cors. Agitato.*

*f*

N. *mais! effroyable transport!*

F1:  
Cl:  
H1:

*All<sup>o</sup> agitato.*

*ff*

Tromb.

NORMA.

*Clo til de!* *devant moi qu'Adalgise se*

*p marcato.*

CLOT:

NORMA.

N. *rende A te par-ler elle-même de maude, elle pleure, sou-pire. Va!*

*pp*

N. *Lento.* *Oui réparons mon crime, et puis sachons mou-ri!*

*pp*

## RÉCITATIF ET DUO.

Largo.

NORMA.

ADALGISE.

PIANO.

*mp*

Qu'ordonnes-tu Norma?

All<sup>o</sup> risoluto.

NORMA.

A.

All<sup>o</sup> risoluto. grand Dieu sur ton vi - sa - ge Quelle horrible pâleur. C'est montré

N.

- pas qu'elle pré - sa - ge Apprends ma honte et mon malheur

Ecoute ma pri - è - re Et jure par pi - tié, jure de l'accomplir; Si ton

## ADAL

A. *à me sait compatir! A ma misè-re. Ordonne etsans murmure J'obéi-*

## NORMA.

A. *-rai, je te le ju-re. E- conte Je veux purger cet*

N. *air que souille ma pré-sen-ce Qui mais a-vant je lègue à ta pru-*

## ADAL.

A. *-dence Le sort de mes en-fants, en toi seule j'ai foi. Ô ciel!*

Lento.

## NORMA.

A. *que me dis-tu? Toi-même au camp ro-main Promets de les condui-re, au plus*

ADAL. NORMA.

N. tard dès de-main. Moi les conduire! Que Polli-on soit ton é-poux, Nor-

ADAL. NORMA.

N. ma mourante lui par-donne. Lui mon é-poux! ja-mais. Au

N. noude ses enfants c'est u ne mè-re qui l'ordon-ne

Moderato.  
lunga assai.

DUETTO.

*ff* *Tutti, P* Fl. Cl. *ff* B<sup>ns</sup>

NORMA.

Par pi-tié daigne m'en-ten-dre A mes vœux il faut te

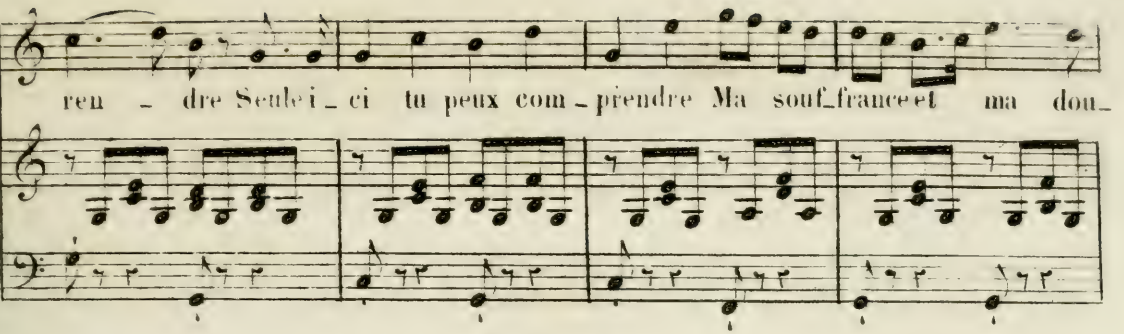
N.    
 ren - dre Seule - ci tu peux com - prendre Ma souf - rance et ma dou -

N.    
 - leur. Sur mes fils que ta — ten - dresse — Avec soin veille sans

N.    
 ces - se, Sois l'ap - pui de leur fai - bles - se, Sois leur an - ge pro - tec -

N.    
 - leur A — ma pri - è - re il — faut te ren - dre, Prends pi - tié de ma — dou -

FL.  
Cors.  
Bms.

N.    
 - leur, A — ma pri - è - re il — faut te ren - dre Prends pi -

*ff* Tutti.

ADAL.

N.  
 - tié - ah! - prends pi - tié - de - ma douleur. Que ton

A.  
 à - me - se - ras - su - re Que ton à - me se - ras -

A.  
 - su - re. Pol - li - on tout me las - su - re A tes

The third system continues the vocal line with "- su - re. Pol - li - on tout me las - su - re A tes". The piano accompaniment maintains its rhythmic accompaniment.

NORMA.

A.  
 pieds doit re - ve - nir. Que j'ou - bli - e son in

CL. B<sup>is</sup>

The fourth system features a vocal line starting with "pieds doit re - ve - nir. Que j'ou - bli - e son in". The piano accompaniment continues. There is a marking "CL. B<sup>is</sup>" below the piano part.

ADAL.

N.  
 - ju - re? Ou par - donne au re - pen - tir - A l'in-

The fifth system features a vocal line starting with "- ju - re? Ou par - donne au re - pen - tir - A l'in-". The piano accompaniment continues with its characteristic rhythmic accompaniment.

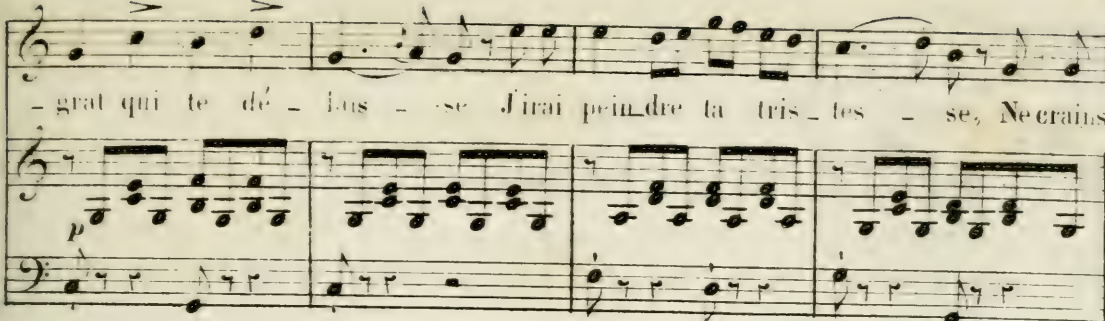
A. 
 - grat qui te dé - lus - se J'irai pein - dre ta tris - tes - se, Ne crains

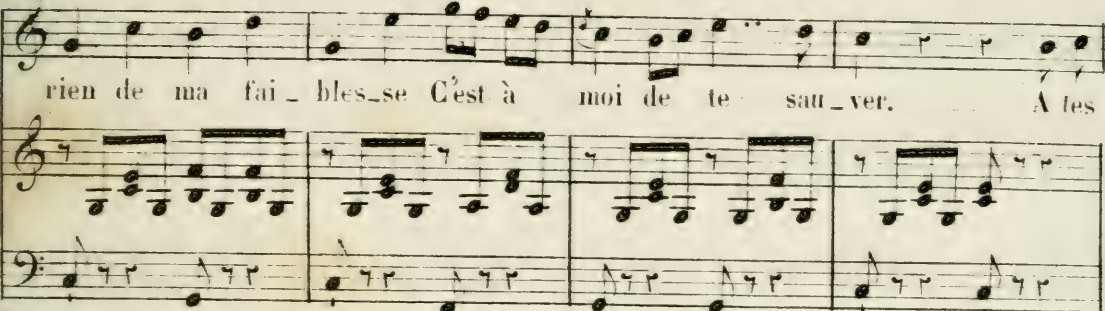
A. 
 rien de ma fai - bles - se C'est à moi de te sau - ver. A tes

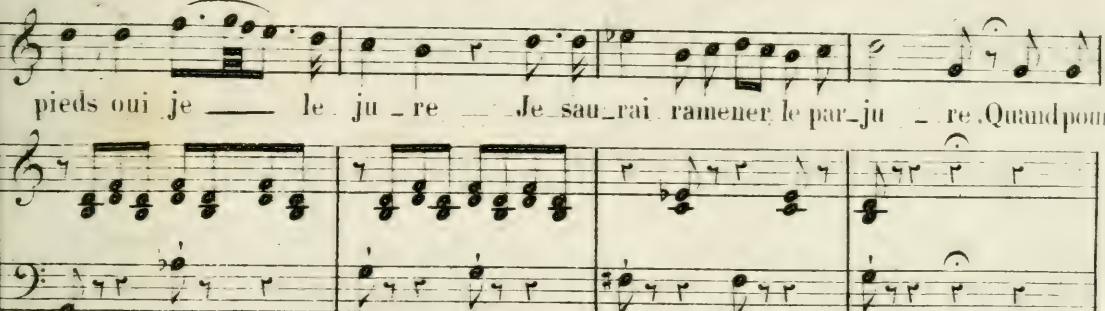
A. 
 pieds oui je — le ju - re — Je sau - rai ramener le par - ju - re. Quand pour

 toi je le con - ju - re Pourrait - il me ré - sis - ter Ah! — que ton

Cl.  
B<sup>us</sup>

 à - me se — ras - su - re Je — promets de te — sau - ver Ah! — que ton

A. *à me se ras - su - re Je pro - mets - oui - je pro -*

*ff* *Tutti.*

A. *- mets de te sau - ver. Quel - le*

NORMA.

*Tutti.* *ff* *Tutti.*

V. *hon - te! ji - rais courber la tè - te ja -*

*ff*

V. *mais! Ah! je l'en pri - e.*

ADAL.

*ff*

NORMA.

Moi! 8 *quelle in - fa - mi - e! laisse - moi*

*ff*

ADAL.

non! Ah! ah! par grâ - ce!

8-

Ah! ah! par grâce!

Fl. Oboi. Cl. *p* Lento

ADAL.

De tes fils, Norma, vois la fai - bles - se, C'est pou - eux i - ci - que je te

Andante.

pres - se Peux-tu re - fuser à leur jeu - nes - se Ta pi -

rall.

NOR.

-tié, ton se - cours pro - tec - teur. Je suc - combe hélas à ma souf -

- heur — Je suc-ombe hélas à ma souf-fran - ce Il n'est  
 - teur — De tes fils, Norma, vois la fai - bles - se C'est pour

*p*

plus pour moi nulle espé - ran - ce Lais-se-moi mourir, — son incons-  
 eux i - ci que je te pres-se Peux-tu re - fu-ser — à leur jeu-

- tan - ce Pour — ja - mais — a - cau-sé a cau-sé mon mal-  
 - nes - se Ta — pi - tié — ton - se-cours ton se-cours pro-tec-

-heur: Oui, pour jamais mon mal - heur Ah!

-teur: Oui, ton se - cours pro - tec - teur Ah!

a - cau - sé mon malheur.

ton secours pro - tec - teur.

Allegro. ADAL. NOR.

Cè - de par grâ - ce Non - lais - se - moi c'est toi qu'il

Allegro.

*ff* Tutti.

ADAL. NOR. ADAL.

ai - me Cè - de par grâ - ce! Mais toi... L'ami - tié dans mon

Fl. Oboi. Cl.

Cor: *pp*  
Fag.

NOR.

à - me A remplacé la flam - me Quoi tu vou -

*ff* Tutti.

ADAL.

-drais!.. ma fil - le Te ren - dre sa ten -

*ff*

*pp*

secche. *pp*

-dres - se Et qu'u - ne douce i - vres - se

NOR.

Re - nais - se dans ton cœur. Viens, Adal - gi - se!

*ff*

*ff*

Lento.

je cè - de Je te de - vrai tout mon bon -

*pp* colla parte.

-heur!  
Tutti.

Cl.

*ff* Tempo 1<sup>o</sup>

NOR. *Allegro.*

*f* Ah! grâce à toi je re-nais à la vi - e Un doux espoir a cal -

ADAL. *Allegro.*

*f* Oui grâce à toi je re-nais à la vi - e Un doux espoir a cal -

*pp*

- mé ma dou - leur Et pour ja-mais pour ja-mais, ô mon a - mi - e

- mé ma dou - leur Et pour ja-mais pour ja-mais, ô mon a - mi - e

*pp*

Tu m'as ren - du le re - pos le bon - heur — Ah! maintenant du sort je

Je t'ai ren - du le re - pos le bon - heur —

*pp*

puis bra - ver fat - teinte Car une amitié sain - te A fait bat - tre mon  
 Oui maintenant du sort du sort brave fat - teinte Je sens bat - tre mon

cœur près de toi mon cœur bat Oui de l'a - mi - tié la plus  
 cœur près de toi mon cœur bat Oui de l'a - mi - tié la plus

Fl. Oboi. Cl. Ege. Fl. Oboi. Cl.

sain - te Pour toi je sens je sens battre mon cœur Oui de l'a - mi - tié la plus  
 sain - te Pour toi je sens je sens battre mon cœur Oui de l'a - mi - tié la plus

Fl. > pp

string.

sain\_te Je sens battre mon cœur Je sens bat - tre

sain\_te Je sens battre mon cœur Je sens bat - tre

Oboi.  
Fag.

f string.

mon cœur

mon cœur

lento. Tempo 1<sup>o</sup>.

Ah! ah! grâce à toi je re\_nais à la vi - e Un doux es.

lento.

Ah! oui grâce à toi je re\_nais à la vi - e Un doux es.

*pp*

-poir a cal\_mé ma dou\_leur— Et pōur ja\_mais pour ja\_mais ô mon a\_

-poir a cal\_mé ma dou\_leur— Et pour ja\_mais pour ja\_mais ô mon a\_

\_mi - e Tu m'as ren\_du le re\_pos le bon\_heur. Ah! maintenant du

\_mi - e Je t'ai ren\_du le re\_pos le bon\_heur. —

sort je puis bra\_ver l'at\_teinte. Car une ami\_tié sain\_te A

Oui maintenant du sort du sort bra\_ve l'at\_teinte

fait bat - tre mon cœur près de toi mon cœur bat oui de là -

je sens battre mon cœur près de toi mon cœur bat Oui de lami -

Fl. Cl. *f*

mi tié la plus sain-te Pour toi je sens je sens battre mon cœur Oui de la -

tié la plus sain-te Pour toi je sens je sens bat-tre mon cœur Oui de la -

Fl. *pp*

-mi-tié la plus sainte Je sens battre mon cœur Je sens bat - tre

-mi-tié la plus sainte Je sens battre mon cœur Je sens bat - tre

Oboi. Fig. *f* string. *ff* Tutti.

mon cœur Pour toi

mon cœur Pour toi

je sens bat - tre mon

je sens bat - tre mon

cœur

cœur

## ACTE III.

2<sup>e</sup> Tableau.N<sup>o</sup> 11

## CHŒUR ET AIR.

OROVESE.

Ténors.

Basses.

PIANO.

All<sup>o</sup> maestoso.

*ff* tutti.

*tr*

Viol.

*p*

Oboi.

Clar.

Viol.

*p*

lunga.

Fag.

Fl. Clar.

Oboi.

*pp*

CHŒUR DE GUEBRES.

 tous en si - len - - - ce  
 faisons si - len - - - ce On in-

De l'en-ne-mi la pré-sence in-sulte à nos mal-

- sul - te à nos mal -

Clar.  
Cor.

- heurs Et ses chants mettent le

- heurs ses chants joyeux mettent le

Fl.  
Oboi.  
Clar.  
Fag.

com-ble oui le comble à nos fu-reurs

com-ble oui le comble à nos fu-reurs

Clar.  
Fag.

Sachons at\_

Sachons at\_

Fl.  
Oboi.

\_ten - dre et sur sa tête - te La ven - gean - ce é - cla - te.

\_ten - dre et sur sa tête - te La ven - gean - ce é - cla - te.

- ra Ouisur sa tête - te la ven.

- ra Ouisur sa tête - te la ven.

Cl.

Fl.  
Oboi.

- geance — é — cla — te — ra      At — ten — dons      at — ten —

- geance — é — cla — te — ra      At — ten — dons      at — ten —

Cors.  
Tromb.

Fag.

- dons      et la vengeance la vengeance écla — te — ra —      En si —

- dons      et la vengeance la vengeance écla — te — ra —      En si —

Ob. Clar.  
Fag.

Fl.

2<sup>d</sup> Cors.  
Fag.

Timb.

- lence et — le sàp — prè — te      Le des — tin OÙ le destin s'accom — pli —

- lence et — le sàp — prè — te      Le des — tin OÙ le destin s'accom — pli —

- ra — En si - len - ce el - le s'ap - prê - te Le des -  
 - ra — En si - len - ce el - le s'ap - prê - te Le des -

- tin oui le destin s'accom - pli - ra En si - len - ce el - le s'ap - prê - te  
 - tin oui le destin s'accom - pli - ra En si - len - ce el - le s'ap - prê - te At - ten -

*ff*

*ff*

Tutti *pp*

At - tendons el - le s'ap - prê - te En si - len - ce el - le s'ap -  
 - dons el - le s'ap - prê - te En si - len - ce el - le s'ap - prê -

Fl. *ff* *f*

*ff*

-prê-te Le destin s'accompli-ra Oui bientôt ou sur sa tête - te La vengeance écla-te.

*p*

- te Oui bientôt ou sur sa tête - te La vengeance écla-te.

*p*

*ff*

-ra En si-lence el-le s'ap-prê-te At-tendons el-le s'ap-

*ff*

-ra En si-lence el-le s'ap-prê-te At-tendons el-le s'ap-

*ff* *pp* *ff*

-prê - - - te En silence elle s'ap-prê-te Le des-tin s'accompli-

-prête En silence el-le s'ap -prê - - -

*ff*

- ra Oui bientôt ou sur sa tête La vengeance éclate - ra De la pru -

- te Oui bientôt ou sur sa tête La vengeance éclate - ra De la pru -

*p*

Cors.

For.

- den - - - ce Le des - tin s'ac - com - pli -

- den - - - ce Le des - tin s'ac - com - pli -

2<sup>d</sup> Cors.

- ra De la pru - den - - - ce Le des -

- ra De la pru - den - - - ce Le des -

Cors.

*forti. pp*

-tin s'ac - com - pli - ra De la pru - den - - -

-tin s'ac - com - pli - ra De la pru - den - - -

Clar.  
Fag.

OROVESE. Récit.

- ce

- ce

D'un plus noble a - ve -

morendo.

Récit.,

- nir j'espé - rais en ces lieux vous por - ter le pré - sa - ge

**ff**

Récit.

a Tempo.

Je pensais que le ciel souriant à nos

tremolo.

voux Secon\_de\_rait no\_tre cou\_ra\_ge Je me trompais

Andante.

CHOEUR.

Grand Dieu sur ce ri\_va\_ge Des Ro mains la pré\_sen\_ce est un ou\_

*ff* Andante..

OROV. Récit.

Au camp des en\_ne\_mis un plus terri\_ble

\_tra\_ge C'est trop souf\_frir\_

Recit..

chef à Pol-li-on suc-cè-de

Que dit Nor-ma? les

Que dit Nor-ma? les

Andante.

*f* tremolo.

dieux n'ont-ils donc rien pro-mis?

dieux n'ont-ils donc rien pro-mis?

Allegro.

Sourde à ma voix tout l'ir-rite et l'ob-sè-de

Que fai-re hélas

Que fai-re hélas

*ff*

Attendre avec pru - den - ce, Nous sé - pa - rer nous soumettre au des -

-tin Re - tarder la ven - gean - ce Pour frap -

Toujours at - ten - dre

The second system continues the vocal line with lyrics: "-tin Re - tarder la ven - gean - ce Pour frap -". The piano accompaniment has some notes in the bass line. The vocal line then has a long rest followed by the lyrics "Toujours at - ten - dre".

Toujours at - ten - dre

*ff* *ff*

- per un coup plus cer - tain

The fourth system continues the vocal line with lyrics: "- per un coup plus cer - tain". The piano accompaniment has some notes in the bass line.

OROV.

And<sup>te</sup> sostenuto.

1<sup>re</sup> Cors. *pp*

Ah! votre

me D'un joug in - fâ - me Jus - tement oui jus - tement s'indigne et fié -

- mit Sort con - trai - re Il faut se tai - re Et nous sé - pa -

- rer oui nous sé - pa - rer sans bruit

O sort con - trai - re Il faut se

O sort con - trai - re Il faut se

Tutti.

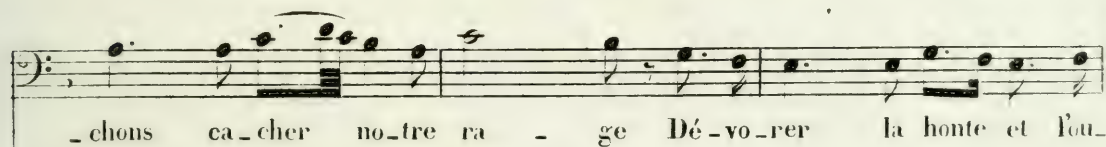
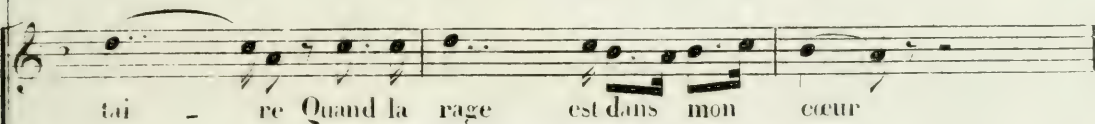
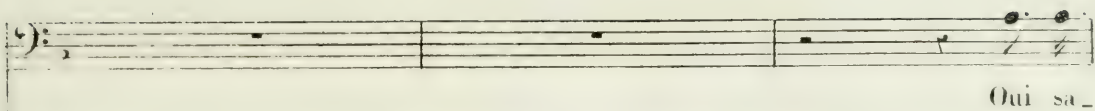

mains ou les Romains connaîtront l'ardeur. Oui sa -

Oui cachons bien no - tre ra - ge

Oui cachons bien no - tre ra - ge

*ff* *trem.* *pp*

- chons at - - - tendre et cachons bien no - tre

Sa - chons dé - vo - rer l'ou - tra - - -

oui sa - chons at - tendre et cachons bien no - tre

Fl. Oboe. *ff*

ra - - -

- ge. Bien - tôt de no - tre cou - ra - ge Les Romains verront l'ar -

Fl. Oboe. *ff*

- ge Bien - tôt de no - tre cou - ra - ge Les Romains verront l'ar -  
 - leur Oui bien - tôt de no - tre cou - ra - ge Les Romains verront l'ar -  
 - ge Bien - tôt de no - tre cou - ra - ge Les Romains verront l'ar -

- leur Sépa - rons - nous ca - chons  
 - leur Sépa - rons - nous ca - chons  
 - leur Sépa - rons - nous ca - chons

bien no - tre fu - reur Sépa - rons - nous  
 bien no - tre fu - reur Sépa - rons - nous  
 bien no - tre fu - reur Sépa - rons - nous

ca - chons bien no - tre fu - reur Sé - pa -

ca - chons bien no - tre fu - reur Sé - pa -

ca - chons bien no - tre fu - reur Sé - pa -

*pp*

O

- rons nous

- rons nous

- rons nous

*Fz.*

N<sup>o</sup> 12.

SCÈNE ET CHŒUR.

NORMA.

CLOTILDE.

OROVESE.

1<sup>er</sup> Tenors.

2<sup>d</sup> Tenors.

Basses.

PIANO

And<sup>te</sup> maestoso.

Von

Fl. 8

Ob.

Clar.

Fl.

Ob.

Clar.

Fag.

Cors.

Quat.

Il va ve-nir, oui, près de moi Pol-li-on va se

Récit.

ren-dre, Je crois dé\_jà l'en - ten-dre Exprimer son re-pen - tir.

ten. ten.

*pp* *pp*

Ah! sa pré - sen - ce Va bien\_tôt de mon

â - me apaiser la souffrance. Tout me sou - rit et me pré - sa -

*pp*

-ge Un bon - heur sans nu - a - ge!

1<sup>o</sup> Tempo. 1<sup>o</sup> Tempo.

CLOT.

Clo - tilde En ce moment, Norma peux-tu mien-

*pp* *f*

NOR. CLOT. NOR.

tendre? Sans doute. Hélas! Grand Dieu que vais-je donc apprendre

*pp* *ff*

CLOT.

NOR.

Vai - ne - ment A - dal - gi - se a dépeint ta douleur. La per -

- fi - de n'aura tra - hi - e! Sans doute el - le voulait pour

*ff* *pp* *trem.* *p*

mieux toucher son cœur Se montrer à l'in - grat par les pleurs em -

CLOT.

- li - e. De retour en ces lieux A - dal - gi - se de - mande à pro - noncer ses

NOR. CLOT.

voux Polli-on? prétend venir en - co-re Dispu-ter à l'au - tel la beauté qu'il a -

NOR.

-do-re Croit-il in-pu-né-ment que l'on peut moutra-ger Malheur à

Tempo 1<sup>o</sup>.

lui! Nor-ma s'ap-prê-te à se ven - ger

Tempo 1<sup>o</sup>.

*p*

Presto.

cresc. .

Fl.  
Clar.

rit.

3 coups sur le tam-tam.

OROVESE.

Trois fois

l'ai - rain

ré -

Ténors.

Trois fois

l'ai - rain

ré -

Basses.

Trois fois

l'ai - rain

ré -

Tomp.

Fig.

Tomb

Sol

re...

Sol

re...

Sol

re

Fig.

Tomb

Allegro.

Oboi

N.

-vous Fais-nous con\_nai - tre ce que le ciel or\_

-vous Fais-nous con\_nai - tre ce que le ciel or\_

-vous Fais-nous con\_nai - tre ce que le ciel or\_

8

NOR.

La guer\_re! la guer\_re!

\_don - ne?

\_don - ne?

\_don - ne?

*rit.*

*Tr.*  
Tromb.

le car\_nu\_ge!

le ciel, le ciel en - fin se\_con\_de

le ciel, le ciel en - fin se\_con\_de

le ciel, le ciel en - fin se\_con\_de

mesure,

Tutti.

ff

a piacere.

Où dès ce jour pour vous plus de clava ge devant vo tre cou

no - tre cou\_ra\_ge!

no - tre cou\_ra\_ge!

no - tre cou\_ra\_ge!

Recit

Largo.

colla parte.

ra - ge que l'en\_ne - mi tremble à son tour!

T. ni.  
T. ni. b.  
et Ten. & Cava.

N° 15.

CHŒUR.

All<sup>o</sup> ferocce e vivo.

NORMA

SOPRANOS

TENORS.

BASSES

PIANO.

*mf* Tromb.

Tromp.

Tutti

NORMA.

Guer-re! guer-re!

Sopranos.

Guer-re! guer-re! pour nous plus d'a-lar-me le des-

Ténors.

Guer-re! guer-re! pour nous plus d'a-lar-me le des-

Basses ROVESE.

Guer-re! guer-re! pour nous plus d'a-lar-me le des-

CHŒUR.

- tin sou\_rit à notre ar\_deur Guer\_re! guer\_re!  
 Cou\_rons tous courons

- tin sou\_rit à notre ar\_deur Cou\_rons tous courons

- tin sou\_rit à notre ar\_deur Cou\_rons tous courons

- tin sou\_rit à notre ar\_deur Cou\_rons tous courons

pren\_dre nos ar\_mes Aux ro\_mains mon\_tre notre va\_leur

pren\_dre nos ar\_mes Aux ro\_mains mon\_tre notre va\_leur

pren\_dre nos ar\_mes Aux ro\_mains mon\_tre notre va\_leur

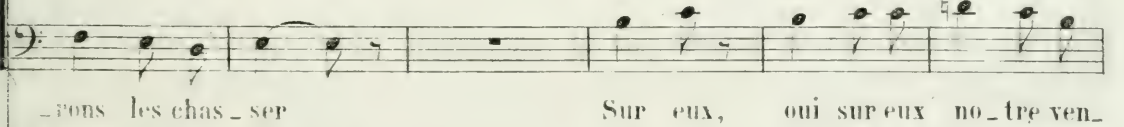
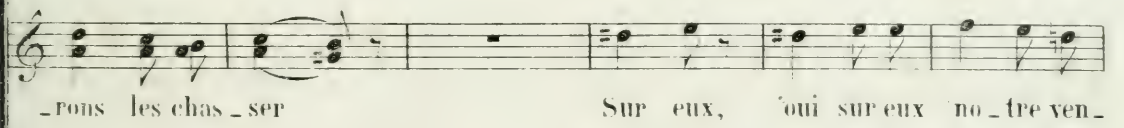
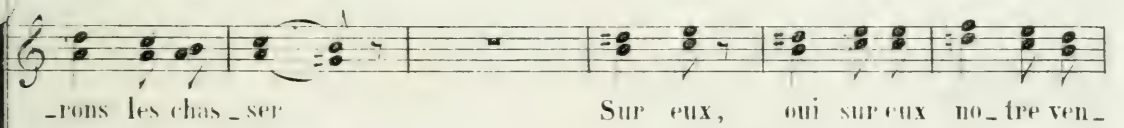
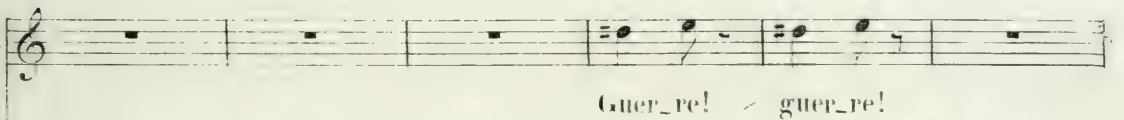
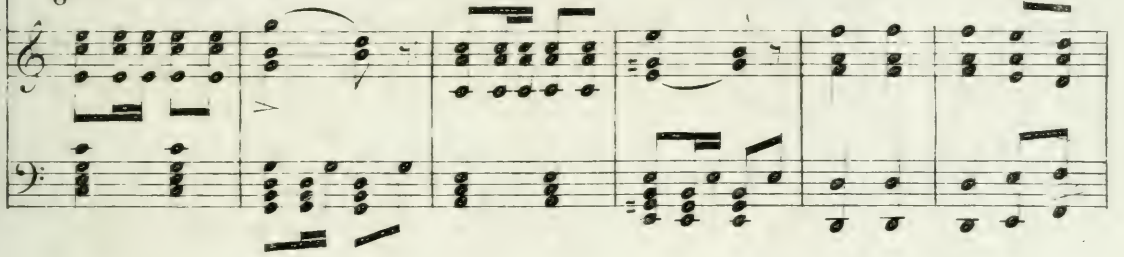
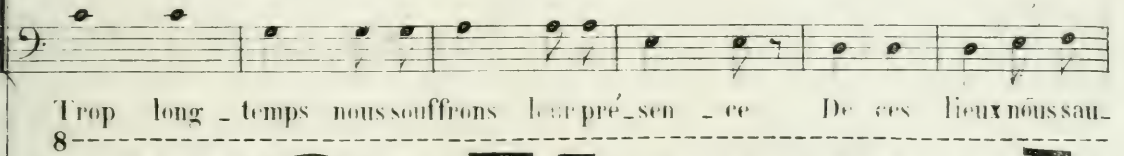
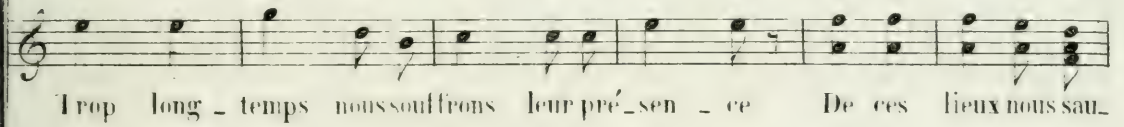
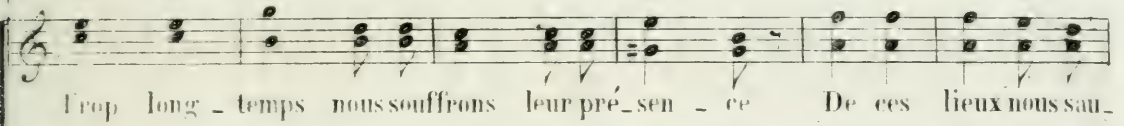
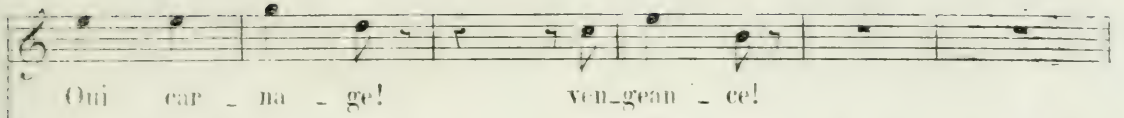

- gean-ce En ce jour en ce jour peut é-cla-ter Oui bien-  
 - gean-ce En ce jour en ce jour peut é-cla-ter Oui bien-  
 gean ce En ce jour en ce jour peut é-cla-ter Oui bien-

- tôt de\_vant no\_tre vail\_lan\_ce L'en - ne - mi l'enne - mi va trem-  
 - tôt de\_vant no\_tre vail\_lan\_ce L'en - ne - mi l'enne - mi va trem-  
 - tôt de\_vant no\_tre vail\_lan\_ce L'en - ne - mi l'enne - mi va trem-

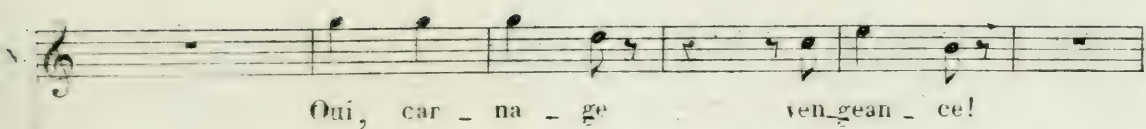

Oui, car - na - ge ven - gean - ce!

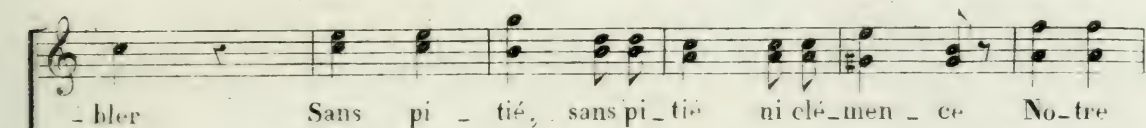

-bler Sans pi - tié, sans pi - tié ni clé - men - ce No - tre

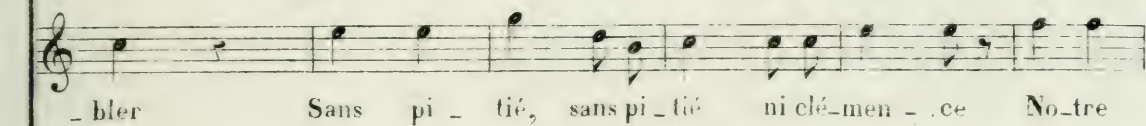

-bler Sans pi - tié, sans pi - tié ni clé - men - ce No - tre

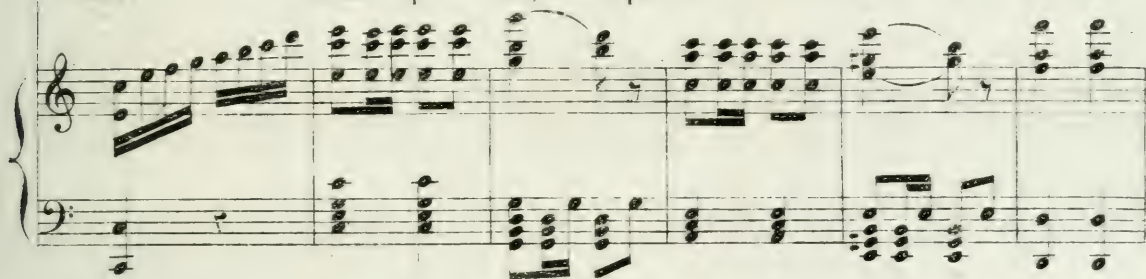
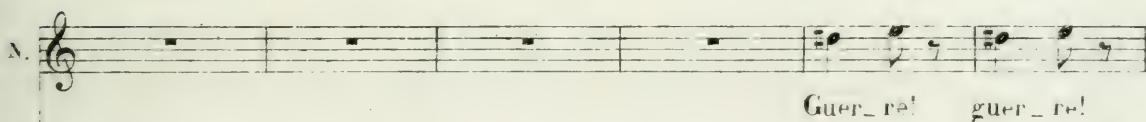

-bler Sans pi - tié, sans pi - tié ni clé - men - ce No - tre

Guer - re! guer - re!

bras, no - tre bras doit frap - per — Sur eux, oui, sur eux

bras, no - tre bras doit frap - per — Sur eux, oui, sur eux

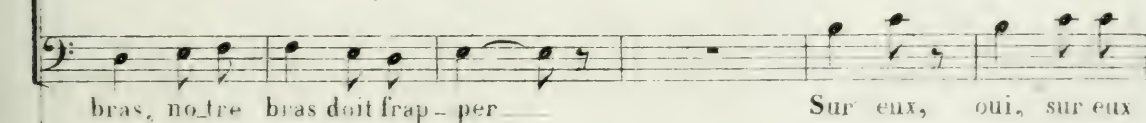

bras, no - tre bras doit frap - per — Sur eux, oui, sur eux

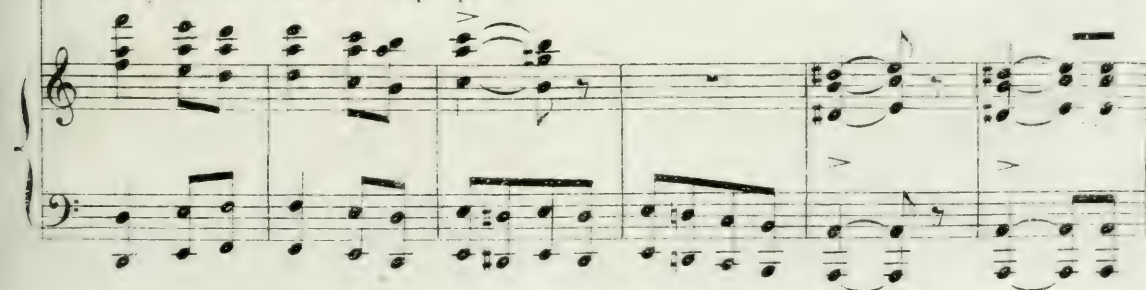

no - tre ven - gean - ce En ce jour, en ce jour peut é - cla -

no - tre ven - gean - ce En ce jour, en ce jour peut é - cla -

no - tre ven - gean - ce En ce jour, en ce jour peut é - cla -

\_ter Sans pi - tié, sans pi - tié ni clé - men - ce Nous sau -

\_ter Sans pi - tié, sans pi - tié ni clé - men - ce Nous sau -

\_ter Sans pi - tié, sans pi - tié ni clé - men - ce Nous sau -

-rons, nous sau - rons les frap - per  
 -rons, nous sau - rons les frap - per  
 -rons, nous sau - rons les frap - per

N<sup>o</sup> 15<sup>bis</sup>

RÉCITATIF ET CHŒUR.

Récit.

NORMA.

CLOTILDE.

POLLION.

OROVÈSE.

Ténors.

Basses.

CHŒUR.

Désigne une vic - ti - me, a nos coups viens l'offrir

PIANO.

*ff* Récit.

*f*

NORMA.

Norma bientôt vous la fera connaî - tre, et sau - ra la choisir

Allegro.

Mais, quel tu - multe!

*pp cresc.*

CLOTILDE

Recit.

Il faut Nor

Fl.

ff

Tutti

Recit.

ma punir un trai\_tre; Dans le cloi\_tre un romain n'a pas craint de pa\_

Allegro assai moderato.

NOR.

rai\_tre

Qu'en\_

CHŒUR.

Un ro\_main!

Un ro\_main!

Allegro assai moderato.

sotto voce.

p

l'ens-je?

serait-ce lui

Qu'on la\_

Qu'on la\_

N  
Fin.

-mè - ne!

-mè - ne!

-là - me!

Pol - li -

Pol - li -

Ah! je se - rai ven -

-on!

-on!

756 - e!

OROVÈSE.

Assai maestoso.

Réponds au dieu  
Récit.

Si non crains le trépas;

trem. *p*

quel motif en ces lieux

A pu guider tes pas?

POLL.

Frappe! ne m'interroge pas!

Allegro.

*ff* *rit.*

NORMA.

sostenuto.

Je puni-rai

le traî-trai

POLL.

Que vois-je! Nor-ma!

NORMA.

SOLO

Oui, Nor - ma

CHOEUR.

Moderato

Norma ven - ge nos dieux, frap - pe le

Tutti

*mf* *ff* *ff*

Oui, frappons!

traître Tu

traître Tu

Allegro

*ff* *pp* trem.

Mon cœur he - si - te

trem - bles? Eh! quoi?

trem - bles? Eh! quoi?

J'hé - si - te à le - frap -  
 ta main hé - si - - te.  
 ta main hé - si - - te.

- per Je veux l'inter-ro-ger, con-nai-tre sa com-  
 NOR.

*f* tremolo.  
 Recit. *f*

-pli-ce Les u - nir tous les deux par un même sup - pli - ce; Que dans l'ins-  
 pp

POLLÉ

S

-tant on se re - ti - re!

Je

Point de gra - ce!

mesuré.

All<sup>o</sup> moderato.

Point de gra - ce!

*ff*

Cors.  
Fog.

P

trem - - - ble!

*sempre pp*

*pp*

*ba* *be*

Cors.

*pp*

*ba* *be*

amenez un peu.

Cors Solo.

*pp*

N<sup>o</sup> 14.

DUO.

All<sup>o</sup> moderato.

POLLION.

NORMA.

PIANO.

Violin accompaniment for the first system, including Violin and Bass clef staves with notes and dynamics.

NORMA.

Maintenant à ma puissance Rien ne

Musical score for the second system, including vocal line for NORMA and piano accompaniment.

POLLI.

NOR

sau\_rait tar - ra\_cher. Sur moi tom\_be ta ven\_geance! Je con\_

Musical score for the third system, including vocal lines for POLLION and NORMA and piano accompaniment.

N.

-sens à te sau-ver. Mais a-vant tu vas promet -tre D'ou-bli-

N.

-er din-di-gnes feux À mon or-dre te sou-met-tre Et qui-

N.

-ter quit-ter pour jamais ces lieux À ce prix je te pardonne à l'ins-

N.

-tant, à l'instant tu peux par-tir. jure! Moi! fuir Adal-gi-se. Je l'or-

N.

-don-ne. Plutôt mou-rire. Sais-tu bien que ma fu-ri-e est au-

POLLI.

NOR.

combe? Ah! prends ma vi - e. De ce fer je frappe - rais mes fils

Clar.  
Cors.

Clar.  
Fag.

POLLI.

NOR.

même Ah! quelle ra - ge! Oui per - fi - de dans ma ra - ge ce cou -

- ra - ge je l'au - rais, ou - bli - ant que je suis mère, ah! je le

Cors.

sens dans ma co - lère je le sens dans ma co - lère de ma main je le tue

pp

N. POLLE.

\_rais Vois cru - el - le, vois le cou - pa - ble C'est lui

pp

Fag.

P.

seul quil faut frap - per, Ton courroux impi - - toy -

P. NOR.

\_able Sur moi seul doit re - tom - ber. Toi seul! non! tremblez tous

pp marcato assai.

N.

deux craignez ma ra - - - ge oui mal - heur à qui m'ou -

Fag. Cor.

N. POLLE. NOR. POLLE.

\_tra - - - ge! A - dal - gi - se... O ciel! Sous mes coups tu pé - ri - ras! Ah! ru -

## NORMA. (avec fureur)

el - le! Sous mes coups tu pé - ri - ras — Dans les

flam - mes. tu mour - ras — oui tu mour -

## POLLI.

- ras! Ah! pour moi sois donc cru - el - le Mais pi -

- tié grâce pour el - le ah! pi - tié grâ - ce pour

**NOB**  
a piacere

*p.*

el - le. Ah! pour el - le... il trem - ble... l'in - fâ - me! ô bon -

*colla parte.*

*pp*

*pp*

*in tempo.*

- heur je pourrai donc, je pourrai donc percer son cœur. Dans tes

*assai animato.*

yeux je puis donc li - - - re le tour - ment qui te dé - chi - re ta souf -

*Clar.*

- france et ton mar - ty - re vont é - ga - ler ma dou - leur oui oui ta souf -

N.  
france et ton mar - ty - re vont en - fin é -

Tutti.

N.  
- ga - ler ma dou - leur. Ah! que ma pei - ne te suf - fi - se, Pi -

colla parte quasi in tempo.

P.  
- tié je t'en sup - pli - e, Ah! pi - tié pour A - dal - gi - se Ah' sur

in tempo.

P.  
moi je t'en sup - pli - e Que re - tom - be ta fu - ri - e, Oui cru -

Clar.

N. *el - le prends ma vi - e C'est moi seul qu'il faut pu - nir Ah! c'est moi cru -*

N. *- el - le qu'il faut pu - nir Oui c'est moi seul qu'il*

Tutti. *ff* *piu vivo.*

N. *Non tous deux il faut périr,*

P. *faut' - - - - - pu - nir Ah! Norma je t'en sup -*

N. *Non tous les deux il faut pé - rir!*

P. *- pli - e Cruelle Sur moi seul je t'en sup -*

N  
P

Dans tes yeux je puis donc li - re le tour -

- pli - e que re - tombe ta fu - ri - e

N  
P

- ment qui te dé - chi - re, Ta souffrance et ton mar - ty - re Vont é -

N  
P

- ga - ler ma dou - leur Ta souf - fran -

Ah cru - el - le

N  
P

- ce Ta souffrance et ton mar - ty - re Vont é - ga - ler ma dou - leur Ta souf -

Sur moi seul je t'en sup - pli - e Fais re - tomber ta fu - reur Sur moi

*ff più vivo.*

N. *france et ton mar - ty - re* *Vont é - ga - ler ma dou - leur* *Oui*

P. *seul je t'en sup - pli - e* *Fais re - tom - ber ta fu - reur* *Que*

N. *ma dou - leur é -*

P. *tom - be ta fu -*

N. *- ga - le ma dou -*

P. *- reur Oui ta fu -*

N. *- leur*

P. *- reur*

N<sup>o</sup> 15.

## RÉCITATIF ET AIR FINAL.

NORMA.

POLLION.

OROVESE.

SOPRANO.

TENOR.

BARYTON.

PIANO.

Récit. NOR. POLLI.

Ah! je t'im - plo - re! Arrière! im - fâ - me! Grâ - ce pour

NOR.

el - le! A l'instant ac - cou - rez Quand Nor - ma vous ap -

*ff* Tutti.

Allegro.

N.

- pel - le!

*ff* Allegro. Von.

Detailed description of the musical score: The score is for a scene from an opera. It features seven staves: vocal staves for Norma, Pollion, Orovese, Soprano, Tenor, and Baritone, and a grand staff for the Piano. The key signature is two flats (B-flat and E-flat), and the time signature is common time (C). The piece begins with a recitative section for Pollion, marked 'Récit.', with lyrics 'Ah! je t'im - plo - re! Arrière! im - fâ - me! Grâ - ce pour'. This is followed by a vocal entry for Norma, marked 'NOR.', with lyrics 'el - le! A l'instant ac - cou - rez Quand Nor - ma vous ap -'. The piano accompaniment includes a dynamic marking of *ff* and a 'Tutti' instruction. The final section is marked 'Allegro.' and features a vocal line for Norma with the lyrics '- pel - le!' and a piano accompaniment with a dynamic marking of *ff* and the tempo marking 'Allegro.'.

Clari.

Oboi.

F

Second system of the score, continuing the Clarinet and Oboe parts. The music consists of rhythmic patterns and chords.

Third system of the score, continuing the Clarinet and Oboe parts. The music features more complex rhythmic figures and chordal textures.

N

- pu-re A pro-fa-né ces lieux, Norma doit la pu-nir En dé-voi-lant son

Allegro.

N

cri-me

Quelle hon-te Fais la con-

Quelle hon-te ah!grands Dieux Fais la con-

Quelle hon-te ah!grands Dieux Fais la con-

Allegro.

Tremb.

Tutti.

Récit

POLLI.

N

Oui con-naissez sa com-pli-ce! Pour el-le je t'im-

-nai - tre

-nai - tre

-nai - tre

8

Récit.

ff

All<sup>o</sup> sostenuto.

NOR.

p. *- plo - re, Ah! par pi-tié Nor - ma* *Que fai - re?*

*par - le!*

*par - le!*

*pp tremolo.*

Récit.

*Récit. moi cou - pa - ble, traîner l'inno - ce - ausup -*

*pp tremolo.*

in tempo.

POLL.

NOR.

*- plice!.. Ah! par pi-tié Eh! bien!.. c'est moi!*

*par - le - nomme la!*

*par - le - nomme la!*

*in tempo.*

*p*

*Clar.*

Moi même... je suis coupable

Toi! grands Dieux!

Mod<sup>to</sup> Toi! grands Dieux!

pp

pp

p

pp

POLLI.

Mon cœur fré-mit!

horreur ex-trê-me

horreur ex-trê-me

p

pp

p

pp

p

pp

p

pp

NOR.

Ah! ne la croyez pas!

Je suis cou-

horreur ex-trê-me!

horreur ex-trê-me!

pp

p

pp

p

pp

- pa - ble!

Ah! quel ef - froi!

Ah! quel ef - froi!

OROV: Hon - te pour moi..

*lento.*

NORMA.

*Andante.*

*pp*

*P* Timb. soli.

Apprends per-

- fi. de... à me con - nai - tre, apprends per - fi. de, à me connai - tre va je sau-

- rai punir punir un trai - tre, Ouisans pi - tié Norma doit te frap.

Cl.  
Bon

- per Un dieu ter - ri - ble, en sa jus - ti - ce Nous rappro-

Timb.

che tous deux par le même sup - pli - ce, Et la mort mê - me ne peut nous

Cl. Cl.

sé - pa - rer, Non la mort mê - me ne peut nous sé - pa - rer Je l'ai tra-

Timb. *PP*

hie hé - les Je fus par - ju - re Pardon - ne moi Norma je t'en con-

Timb.

NOR.

apprends enfin per - fi - de apprends enfin a  
 ju - re En ce moment mon cœur je te le ju - re D'amour en

Cl.

me con - naître avec fierté aux Druides.  
 - co - re bru - le pour toi. Ah! je sau - rai braver votre fu -

pp Timb.

à me connaître à Norma.  
 - ri e Frappez bar - ba - res pre - nez ma vi - e, Mais a - vant

Cl. Bon

cresc. di passione.  
 de mourir, ô mon a - mi - e Je t'en sup - pli - e par - don - ne

Cl. Bon

suivez.

un peu plus animé et piano.

NOR.

Jesuis coupable

moi!

Sopra.

Reviens reviens à toi modè-re ta fureur ah c'est un

Ténor.

CHOEUR.  
CROVESE  
avec les  
2<sup>d</sup> Tenors.

Reviens reviens à toi modè-re ta fureur ah c'est un.

Fl.  
Hautb.  
Cl.  
Bou

Ah! c'est un pè-re

dolce espressivo animato.

à pollione.

blel

apprends perfi.de

Mais a-vant de mourir

je t'en sup-

pè-re qui t'en con-ju-re

pa-ble Norma par-

pè-re qui t'en con-ju-re

pa-ble Norma par-

qui te con-ju-re

c'est un men-

apprends à ne counai - tre  
 - pli - e pardon - ne moi  
 - ju - re C'est un men - son - ge, menson - ge plein d'horreur. Un dieu ter -  
 - ju - re C'est un men - son - ge, menson - ge plein d'horreur. Un dieu ter -  
 son - ge une im - pos - tu - re.  
 ah! par - don - ne ! ah! par pi -  
 - ri - ble i - ne - xo - ra - ble Aurait dé - ja frappé ton front cou -  
 - ri - ble i - ne - xo - ra - ble Aurait dé - ja frappé ton front cou -  
 le ciel mè - me se re

ap - prends per - fi - de ... apprends ... à

- tié Norma! je l'en sup - pli - e

- pa - ble, mais sa jus - ti - ce semble te démentir ... Et se re -

- pa - ble mais sa jus - ti - ce semble te démentir Et se re -

- fu - se oui se re - fu - se à

me ... connaî - tre jamais!

pardon - ne pardonne moi! Je l'en sup -

- fu - se se re - fuse à pu - nir Il se re - fu - se à te pu -

- fu - se se re - fuse à pu - nir Il se re - fu - se à te pu -

te. pu - nir

*Orovese avec les basses.*

perfi - de! infà - me ja - mais ja -

- pli - e Je t'en sup - pli - e pardon - ne moi

- nir Il se re - fu - se à te pu - nir

- nir Il se re - fu - se à te pu - nir

à pu - nir

- mais

All<sup>o</sup> moderato.

Timb.

*ff*

Nor - ma Nor - ma re -

Nor - ma Nor - ma re -

Nor - ma Nor - ma re -

- viens à toi eh! bien?

- viens à toi eh! bien?

- viens à toi *Meno assai.* eh! bien?

Cor

**NORMA.**

Ah! mal - heu - reu - se! Grands dieux! et mes

Ah! mal - heu - reu - se!

Ah! mal - heu - reu - se! *Hautb.* *Cl.*

*assai piano.*

POLLI. NORMA.

fil! O pei-ne af-freu-se! Ah! mal-heu-

POLLI. più mosso.

-reu-se! Grands dieux!

CHOEUR PROVERBE

Se-rais tu donc cou-pa-ble?

Se-rais tu donc cou-pa-ble?

Se-rais tu donc cou-pa-ble?

più mosso.

*crise. f*

NORMA.

Oui! oui, que votre courroux m'ac-ca-ble! De

horreur

horreur

horreur

CL. S.

pp più moderato.

N.  
grâce! dai - gne m'en - ten - dre.

Hautb. laissez-moi! Cl. Hor - rible souf -

NOR. OROV. NOR.  
- france! Je suis mère! Mère! Si - len - ce pour mes

fils i - ci j'im - plo - re ta clé - men - ce! ah! sau - ve les, sau - ve

Hautb. Cl.

OROV. NOR.  
les de leur fu - reur. Moi! ja - mais! non lais - semoi! Par

Fl.

*lento*

grà - ce mon pè - re vois ma \_\_\_\_\_ mi -

*colla parte.*

**POLLI.**

- se - re! Af - freux mal - heur!

**CHŒUR et GROVESO.**

Ah! quelle hor - reur!

Ah! quelle hor - reur!

Ah! quelle hor - reur!

*And<sup>te</sup> sostenuto.*

*in tempo. pp*

Cor. *assai piano.*

**NOR.**

Ac - cueil le ma pri - e - re Pour ses enfans une

mère A son heure dernière

A toi seul a-re-cours. ah! pour moi point d'in-dul-

CL. Bon

-gen-ce Mais pour eux pitié clé-men-ce Mon

rall. père à leur en-fance Accordet on se-cours mon père à leur en-

-fan-ce accordet on se-cours à leur en-fance accordet on se

suivez.

NORMA

cours POLLION. Je vois couler ses  
 J'ai pu cau - ser son mal - - -

OROVESE.

SOPRANI col TENORI.

soffo voce.

Non pour eux plus d'es - pé - - -  
 Non pour eux plus d'es - pé - - -

*pp*

larmes Ah! pour moi plus d'a - larmes  
 - heur Grands dieux

Quel - le souf - fran - ce dé - chi - re mon  
 - ran - ce Point de grâ - ce  
 - ran - ce Point de grâ - ce

*cresc.*

Il va se ren - dre à ma pri - è - re En sa ché

pour moi quelle douleur

cœur pour moi quelle douleur

de - clé - men - ce le bù

de - clé - men - ce le bù

*incalzando a*

*poco - a - poco*  
men - ce enfin jés - pé - re Ah! main - te - nant du sort Je puis braver l'ot

quelle douleur mais auprès

quelle dou - leur ah! je per

- cher tel est leur sort un pa -

- cher tel est leur sort un pa -

*poco a poco f*

Allegando

ten - te Ouimaintenant sans crain - te Jepuis braver la mort  
 del - le Oui je sau - rai sans crain - te braver braver la mort

don - ne et gé - mis sur ton sort a tempo .  
 reil cri - me a mé - ri - té la mort Il  
 reil cri - me a mé - ri - té la mort Il

*ff* *pp*

Je vois couler ses larmes  
 Je gémis hé - las de son  
 Quel - le souf -

n'est plus des - pé - ran - ce  
 n'est plus des - pé - ran - ce

ah! pour moi plus da lar mes il va

mal - heur pour moi

\_ france dé - chi - re mon cœur pour moi

point de grâ - ce de élé -

point de grâ - ce de élé -

*cresc. sempre ed incalzando.*

ren - dre à ma pri - è - re en sa clé - men - ce enfin jès

quelle douleur quelle

quelle douleur quelle

- men - ce le hû - cher tel

- men - ce le hû - cher tel

*cresc. ed incalzando. poco*

N  
\_pè - re ah! main - te - nant du sort je puis braver l'at -  
P  
douleur mais au - près  
O  
dou - leur ah! je par -  
est leur sort un pa -  
est leur sort un pa -

*Allargando.*  
N  
\_tein - te oui main - te - nant sans crain - te je puis braver la  
P  
dél le oui je saurai sans crain - te braver braver la  
O  
\_ donne et gé - mis sur ton  
\_ reil cri - me a mé - ri - té la  
\_ reil cri - me a mé - ri - té la

a tempo

mort

mort

sort

1<sup>r</sup> Soprani

Que leur sup pli ce

2<sup>d</sup> Sopran

mort

que leur sup

Tenori

*ff*

mort

que leur sup

Bassi

*ff*

mort

que leur sup

GROSSKASS.

ô ma fil le!

serve dex em ple

pli

ce serve dex

pli

ce serve dex

pli

ce serve dex

o mon pe - re!  
 o ma fil - le!  
 au cou - pa - ble  
 - em - - - - - ple au cou -  
 - em - - - - - ple au cou -  
 - em - - - - - ple au cou -

va la mort qui nous - ap -  
 qui le con - tem - - - - - ple  
 - pa - - - - - ble qui le con -  
 - pa - - - - - ble qui le con -  
 - pa - - - - - ble qui le con -

mon  
 pel - le nous u -  
 tout par - ju - re doit pé -  
 - tem - - ple tout par -  
 - tem - - ple tout par -  
 - tem - - ple tout par -  
 G.C.  
 N  
 S  
 P  
 O  
 par  
 - nit tous les  
 par  
 - rir oui  
 - ju - - ju - re  
 - ju - - ju - re  
 - ju - - ju - re

- don - - - - - ne  
 deux et pour ja -  
 - don - - - - - ne  
 doit doit pé -  
 doit doit pé -  
 doit doit pé -  
 doit doit pé -  
 doit doit pé -  
 doit doit pé -

Presto

- mais  
 ah! de honte et de dou leur il faut mou -  
 - rir et dans les flam - mes doit mou -  
 - rir et dans les flam - mes doit mou -  
 - rir et dans les flam - mes doit mou -  
 - rir et dans les flam - mes doit mou -

rir

rir

rir

rir

rir

8.

LIBRARY  
NOV  
22  
1904

029

JAN 27 1968

**PLEASE DO NOT REMOVE  
CARDS OR SLIPS FROM THIS POCKET**

---

**UNIVERSITY OF TORONTO LIBRARY**

---

**FOR USE IN THE LIBRARY ONLY**

M  
1503  
B444N63  
1860  
c.1  
MUSI

MUSIC - UNIVERSITY OF TORONTO

3 1761 07918307 5

SS

