O Pese a Siona

To my faithful wife
Sarah Allen Arnold Dean

As a reminder of the labors
of her husband & son Harry
upon the
Samoan Islands.

(1914 - 1918)

Joseph H. Dean

Honolulu. T.H.
Apr. 22. 1918.

O PESE A SIONA

MO LE

Ekalesia a Iesu Keriso o le Au Paia o Aso e Gata ai

Paradise of the Pacific Print
Honolulu
1918

O UPU FAATOMUA

I MATOU na tusia nei i lalo o matou igoa na matua fiafia tele e saunia lenei tusi pese lotu mo Samoa ina na matou iloa, o le tusi pese muamua lenei na tusia ma nota i le gagana Samoa.

Na matou mana'o ma le naunau moni ia le gata na'o le au uso ona aoga i ai le tusi nei ae ia aoga fo'i i e na le lotu mai ma ia faia ma puna vai o le loto fiafia ia avea fo'i ma lauga poo se fa'amafanafanaga aoga.

E tele nisi o le au uso e le asa ona tiga i fesuia'iga na faia i nisi pese na outou masani ai. Aepeita'i, o ia fesuia'iga sa ao ina faia ina ia fetaui upu ma nota. Matou te fa'amoemoe tou te silafia o fesuia'iga uma na faia e mo le fetaui o upu ma le fati. Matou te aioi atu fo'i i e a pepese mai i lenei tusi ia silasila i nota pe a usuina pese ina ia latou vave iloa le uiga o nota ma lo latou aoga.

O le fa'alavelave sili ona tele i Samoa o le usu na'o vaega e lua aua na fa'apea le masani. Ae ia silafia e le atoa se pese se'iloga o i ai vaega e fa: o le usu, ato, teno ma le matu.

O ta'ita'i fo'i o aufaipese uma e ao ina latou silafia o lo'o tutusa le malolosi o ia vaega ta'itasi. O la outou masani o le fa'aitiiti o e lagi i le usu ae to'atele e o i le ato po o le malu ae tia'i atoa le teno.

O le tasi faalavelave fo'i, o le usu o tama'ita'i i le leo tane ae le o i le 'i e tatau ai. Ia silafia e le

ao ina uio se tasi e sili atu i lona leo moni, se'iloga ua fa'ailogaina faapea i nota. O le tele o pese i Samoa ua matua telegese. Ia olaola teisi ma ia tumau i le taimi ua amata mai a'i se'iloga ua fa'ailogaina ia liliu. E ui i lea, o pese uma e le ia fua gatasi le vave po o le malolosi o leo. Ia fa'atatau le usuina i le pese ma le sauniga o lo'o ala ai ona usu. O nisi e ao ina usuina ma le fiafia e fa'apea ona fa'atatau i ai lona vave. A'o nisi e ao ina fa'alemu ma ia gese fa'atasi ma le loto momomo.

O taita'i o aufaipese o le a latou maua i le fa'asino pese, pese eseese e aoga mo sauniga e pei o le fa'amanatuga, papatisoga, o le toe fuata'iina o le tala lelei, ma A'oga Sa, atoa fo'i ma sauniga paia uma faapena.

Matou te mana'o tele ia aoga lo matou tautiga mo le aupaia i Samoa atoa fo'i ma le atunu'u uma.

O i matou ma le alofa.

O o outou uso moni,

JOSEPH H. DEAN
HARRY A. DEAN

MISI TINA
MISI ALONA
KIPENI

May, 1918.

Digitized by the Internet Archive
in 2012 with funding from
Brigham Young University-Idaho

http://archive.org/details/opeseasiona00hymns

No. 1. Ia Tumau Pea

E. S. EVAN STEPHENS.

Met. ♩ = *84. Firm, march time.*

1. Pe fe - fe - fe e - a ou - tou I le tau - a o fai nei?
2. O le po - gi - sa ua te - le, Ia tu-mau i mea le - lei;
3. I - a tau - ma - fai ia mau - a O le o - la faa - va - vau;
4. I - a tu - tu - mau ai pe - a I sau - ni - ga e o - la *ai*,

A ma - lo - si mai Sa - ta - ni, Tou te so - la - e - se ea? Leai!
Au-a tou te faa - ta - ma - la, Tou te no - fo pai - e ea? Leai!
Ia pe - pe - se ma ma - *ta* - a - la, Ia ta - ta - lo ma tu - mau. Ioe!
Pei o u - so u - ma la - va I tau-sa - ga ua ma-vae. Ioe!

Tah.

Ia tu - tu-mau i ta - tou u - ma la - va Ia tu - tu-

mau pei o *o* ta - tou ma - tu - a; Ia mau - sa - li,

Mo le A - lii; E mau - a ai *le* o - la a - ta - li.

Joseph H. Dean. Tina.

No. 2 Pe a Mafatia oe

Rev. J. Oatman, Jr. E. O. Excell.

1. Pe a ma-fa-ti-a oe i mea ti-ga, Pe a e ma-
2. Pe ua ma-fa-ti-a oe ma le la-va, I le sa-tau-ro
3. Pe ua e ma-ti-va ma ua le ma-fai, O mea te-le
4. O le-nei ia o-no-sa'i i fai-ga-ta; E le tu-pu

na-tu ua le toe ao-ga; Fai-tau ou ma-nu-ia u-a
o-Ie-su ma mea ti-ga; Fai-tau ou ma-nu-ia ti-a'i
la-va ua e lo-to i ai; Fai-tau, o le a toe o-so
fu-a me-a faa-pe-na; Fai-tau, ou ma-nu-ia ua e

mau-a mai: Mea a-lo-fa e te-le e te o-fo ai.
le vai-vai, U-su i le pe-se ma le faa-fe-tai.
mai le la. E te-a le ma-ma-fa ma le po-gi-sa.
mau-a mai; Fi-a-fi-a pe-a ma ia faa-fe-tai.

Tali.

Fai-..... tau i-a me-a mai lu-ga, Ua..... a-
Fai-tau ma-nu-i-a me-a mai lu-ga Ua a-lo-fa

lo-fa te-le le Ta-ma; Fai-..... .....tau i-a,
te-le..... te-le le Ta-ma; Fai-tau ma-nu-i-a,

Copyright, 1897, by E. O. Excell. Words and music. Used by per.

Pe a Mafatia oe

Rit.

Me - a mai lu - ga, Fai-tau i ma - nu-ia te - le mai lu - ga.

Unknown

No. 3. Osana Ia Iesu

BODEN. FELICE GIARDINI.

1. O - sa - na ia Ie - su! Vi - vii ma faa - ma - nu!
2. O Ie - su le Ma - tai, O loo fau - tu - a mai;
3. Le au pa - i - a e, Vi - vi - i ia le - lei;

Ia faa - fe - tai! Mo lo - na *a* - lo - fa mai I a - so
Ia faa - fe - tai! Ua i - a la - ve - a'i I mea ua
Ia faa - fe - tai! I Le fo - a - i mai O me - a

e ga - ta *ai*; Ta - tou te ta - pu - a'i I le A - lii.
ti ga mai, O ia e to - nu ai, Ie - su le *A* - lii.
e o - la *ai*, Sii nei le faa - fe - tai I le A - lii.

Joseph H. Dean. Tina.

No. 4. O le Papa e Malosi

J. L. Townshend. Wm. Clayson.

1. O le pa-pa e ma-lo-si, Oe le to-gi-o-la mai;
2. Tou te si-i nei le tau-a, I a-mi-o le ta-tau;
3. A-la mai ia! ia pe-pe-se, Ia to-to-a i ta-tou,
4. A faa-i-'u nei le tau-a, A ma-vae le fai-ga-ta,

Ua ma-tou tau-sii lau fu'-a, Ma lo ma-tou faa-vai-vai.
Ie-su e, ia e a-lo-fa, Faa-a-to-a mai lau au.
La ia faa-ma-o-ni pe-a Se'i tu-li-a le-a fou.
Pe a tu le fu-'a mo-ni, Ma e a-fio mai lu-ga:-

Tali 1.

Ia va-ga-ia nei le fu'-a, Ta-ma-i-ti e, va-ve mai;

Tali 2. (After last verse)

O-na si-si lea le fu'-a, I-na ua le faa-vai-vai;

O le fi-li o Sa-ta-ni, Tou te ma-nu-ma-lo ai.
Ie-su e, o le Faa-o-la, Ia ta-tou faa-ta-si ai.

E. F. Soderberg. Falane.

No. 5. A Tatou Tuua

GEO. MANWARING. E. BEESLEY.

mf

1. A ta-tou tu-u-a, Ia pe-pe-se nei,
2. Faa-fe-tai ua pu-le, Le a-lo-fa mai;
3. Ie-su le Faa-o-la, Ua vi-i-a oe;

I le *A*-tu-a mo-ni, Le A-lii le-lei;
O ma-nui-a u-ma, O ia e a-la *ai.*
U-a ma-tou i-fo Pei o au ma-moe.

p

Lo-na *a*-lo-fa te-le, U a o-o mai,
Lo-na faa-ma-o-ni Ia vi-vi-i ai,
I-a faa-fo-fo-ga Ia i ma-tou nei,

f

I le a-so le-nei, U-a faa-fe-tai.
I le pe-se le-nei, U-a faa-fe-tai.
Ia e tau-si pe-a Mai i mea le-lei.

E. F. Soderberg. Falane.

No. 6. Le Au Uso Pele

John H. Beck

1. Le au u - so pe - le *e*, fa - a - sa - ga mai nei, I ta-
2. I - a ga - ta mai nei, o - na fai - a se - se, A ia
3. E i - lo - ga ai nei lo - na ma - lo le - lei, O i

tou i le ma - lo le - lei; O le ma - lo le - na mai lo
fai na' - o me - a le - lei; E le to - e ai - a le - a
aï le ta - ga - vai ma - ma; O le ma - lo tu-mau u - a

ta - tou Ta - ma, O le ta - la pa - i - a le - nei
fi - li sau - a I le nu - u pa - i - a le - nei.
fa - a - va - vau, O Ie - su la - va e pu - le ai.

E o - la *aí*, E o - la *aí* i ta - tou nei; E o - la *aí* i ta-
Si - o - na, Si - o - na e ma - pu ai; O le ma - pu tu-
Si - o - na *e*, Si - o - na *e*, le mau - ga sa; I - a sau - ni - a

Le Au Uso Pele

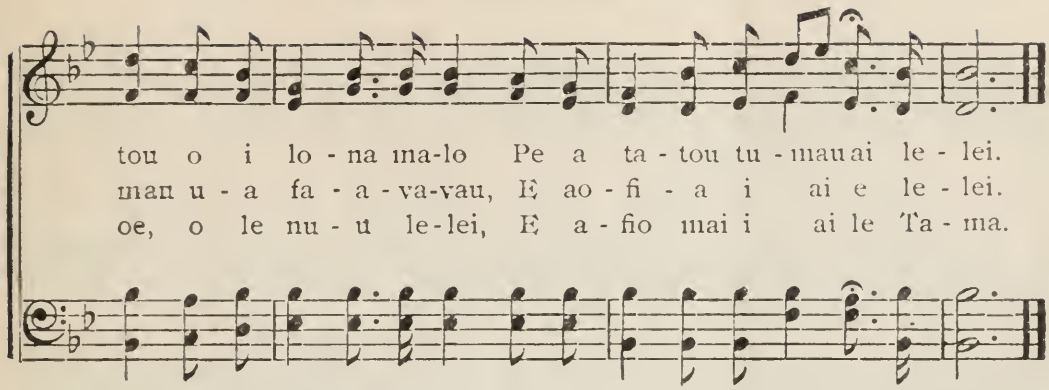

Peka.

No. 7. Ua Naunau ia te Oe

Mrs. Annie S. Hawks. Robert Lowry.

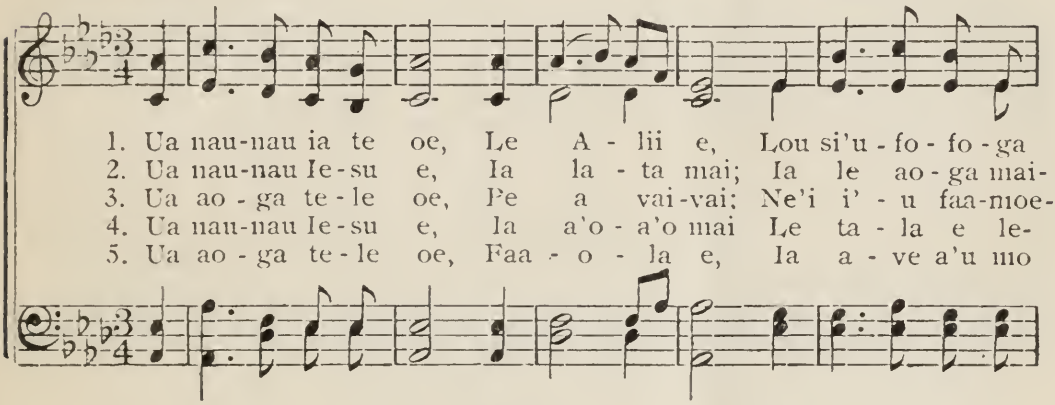

Tali

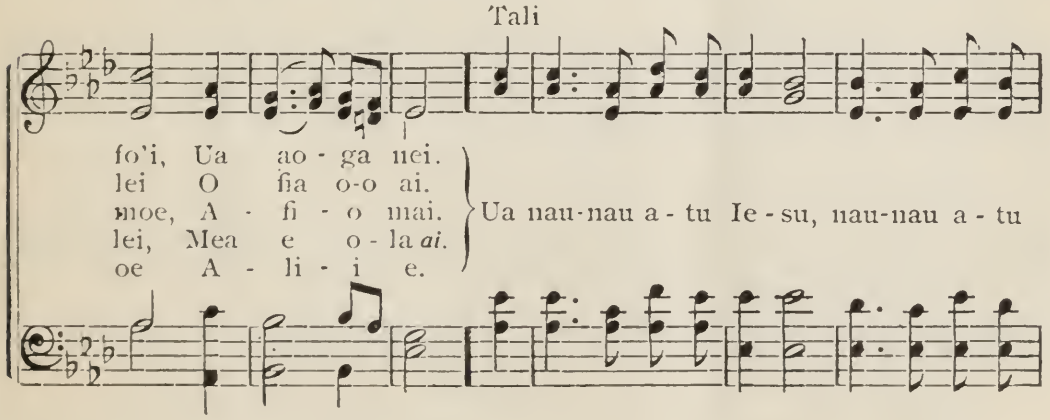

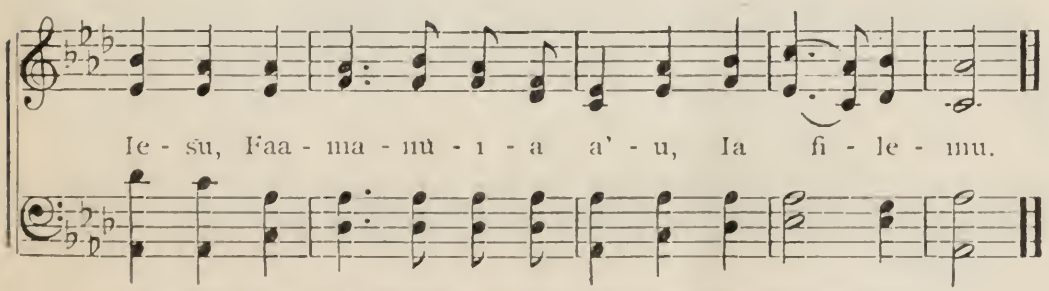

Copyright, 1900, by Mary Runyon Lowry. Renewal. Used by permission.

Kipeni.

No. 8. Ia Faafetai nei i Le na Tautala

W. W. Phelps.

1. Ia faa - fe - tai nei i le na tau - ta - la Ma le A-
2. O lo - na to - to ua fa - a - ma - li - gi E faa - mau
3. O lo - na to - fi e tu - mau ia te ia E o - o

tu - a i o - na po nei, Na fai o i - a ma
a' - i o mea na na fai; Ua fa - si ia e ta-
la - va e fa - a - va - vau; O loo faa - ta - si ma

pe - ro - fe - ta, E toe faa - tu ai le ta - la le - lei.
ga - ta fou - va - le, O e sa fi - a fai po-ña i ai.
le au pe - ro - fe - ta, O i le la - gi o e mo - li - mau.

Tali.

Ia vi - ia i - a, ua sao i le la - gi, E le toe

Ia Faafetai nei i Le na Tautala

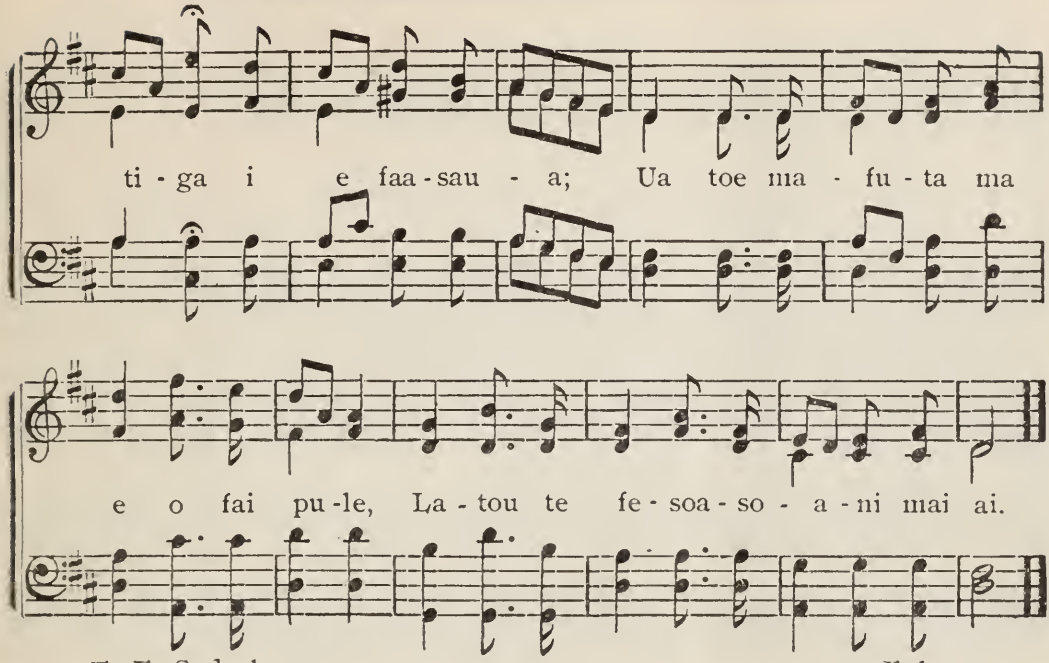

E. F. Soderberg. Falane

No. 9 Iesu e, ia tautai mai

E. Hopper. J. E. Gould.

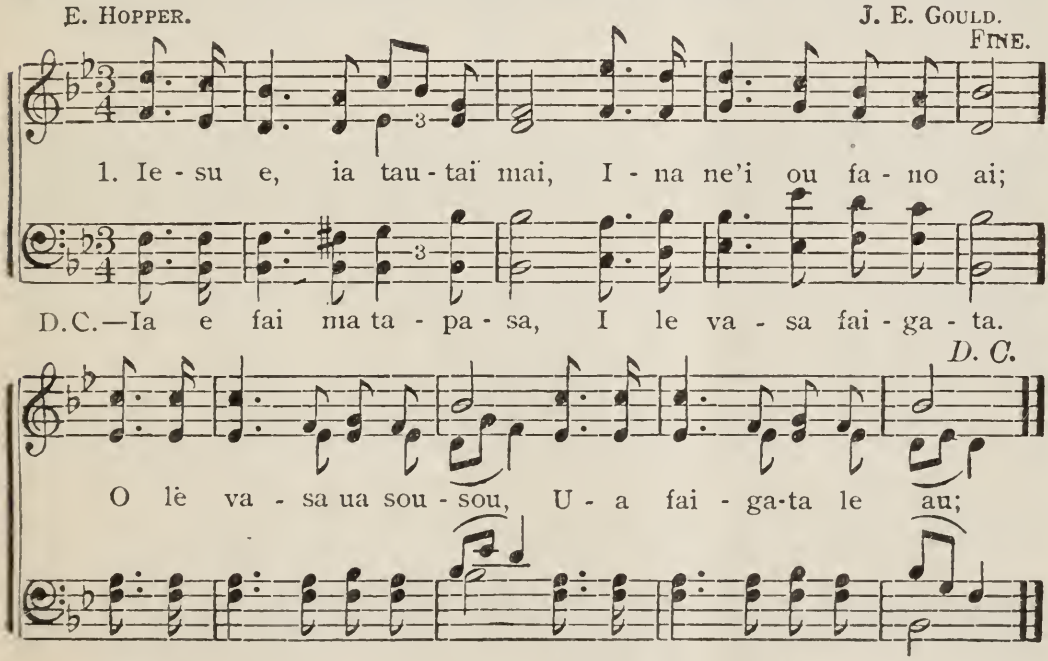

2 Ua faalagolago nei,
Iesu e, i lou lelei;
Aua ne'i lafoa'i;
Ia e vave lavea'i;
O pe-au ua fa-ti mai,
Ia e fai ma o'u tau-tai.

H. A. Dean

3 Pe a i'u le afa,
Ma le vasa faigata,
Pe a taunuu ai lelei,
Le malaga o fai nei,
Ou te fai le faafetai,
Ua sili lou tautai.

Alona.

No. 10 E Toe Mafuta Afea Tatou

E. F. P. EDWIN F. PARRY.

Spiritoso. *p*

1. E toe ma-fu-ta a-fe-a ta-tou, I lu-ga le
2. E toe ma-fu-ta a-fe-a ta-tou, I lu-ga le
3. E toe ma-fu-ta a-fe-a ta-tou, I lou nu-u

Faa-o-la *e*? O ou fo-fo-ga e mau-a mai ai,
Faa-o-la *e*? Pe la-ta ea o-na o ai ma-tou,
i lu-ga? Ua e fai ai ou ma-o-ta le-lei.

f

Fe-ta-lai-ga e le-lei. A ma-vae a-tu le
E mau-a *ai* le tau-*i* le-lei? Pe a oo a-tu lau
E mau ai ma le Ta-ma? A o le-nei, Pe a

o-la-ga nei, Ma mau me-a fai-ga-ta, Ia e ta-
pu-le ao-ao, I le la-lo-la-gi nei, A-lo-fa
i'-u le-lei, Faa-to-nu-ga ma fe-au, Ia e ta-

li-a ma-tou u-ma nei, I lou nuu le-lei *i* lu-ga.
mai ia ia te i ma-tou, Ia ta-tou faa-ta-si ai.
li-a ma-tou u-ma nei, I lou nuu e faa-va-vau.

E Toe Mafuta Afea Tatou

Tali 1.

E..... toe ma - fu-..... ta *ai* a - fe-..... a ta-

Tali 3d v. O..... na ma - fu-..... ta ai le-..... a ta-

E toe ma - fu - ta *ai* E ma - fu - ta *ai* a-

O - na ma - fu - ta *ai* O - na ma - fu - ta *ai*

f

tou..... I le la - gi I lu - ga?

tou..... I le la - gi I lu - ga;

fe - a ta - tou?

le - a ta - tou,

p

O..... ou fo - fo-..... ga e mau-..... a mai

O..... ou fo - fo-..... ga e mau-..... a mai

O ou fo - fo - ga ou fo - fo - ga e

O ou fo - fo - ga ou fo - fo - ga e

f

ai.....

ai.....

mau - a mai ai,

mau - a mai ai,

Fe - ta - lai - ga e o - la *ai*,

Fe - ta - lai - ga e o - la *ai*.

E. F. Soderberg. Falane.

No. 11 E Vave Mavae Le Olaga Nei

1. E va - ve ma- vae le o - la le - nei, Pei o 'se ma - la - ga
2. A o - o mai nei, o me - a ti - ga, A - to - a ma ma - la
3. A va - la-au mai, ia a - lu i ai, I le - na a - ai o

o fo-lou.
fai - ga - ta, } La'u pe - se le - nei, le A - li - i' e, O
loo le - lei.

oe o le pa - pa tu - mau, O oe lo' - u pa - pa tu - mau.

O o - e le pa-pa ma - lo - si, O o - e le pa-pa mau - tu; E
le pa-pa oe mau - tu,

E Vave Mavae Le Olaga Nei

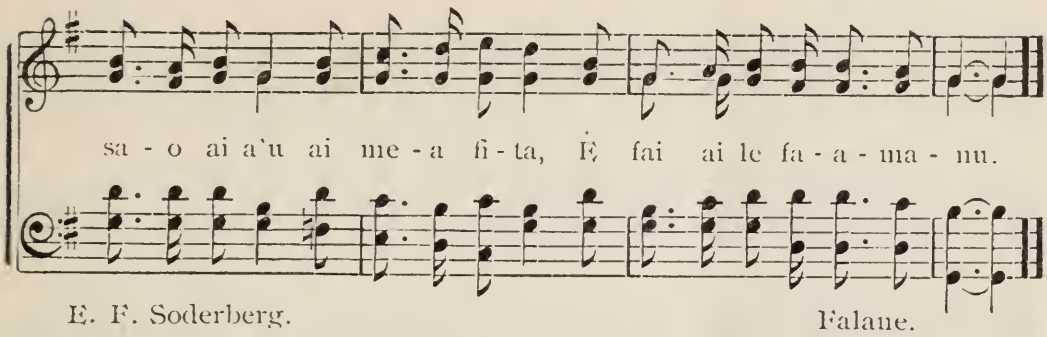

E. F. Soderberg. Falane.

No. 12 Tamaiti Potopoto.

E. Stephens.

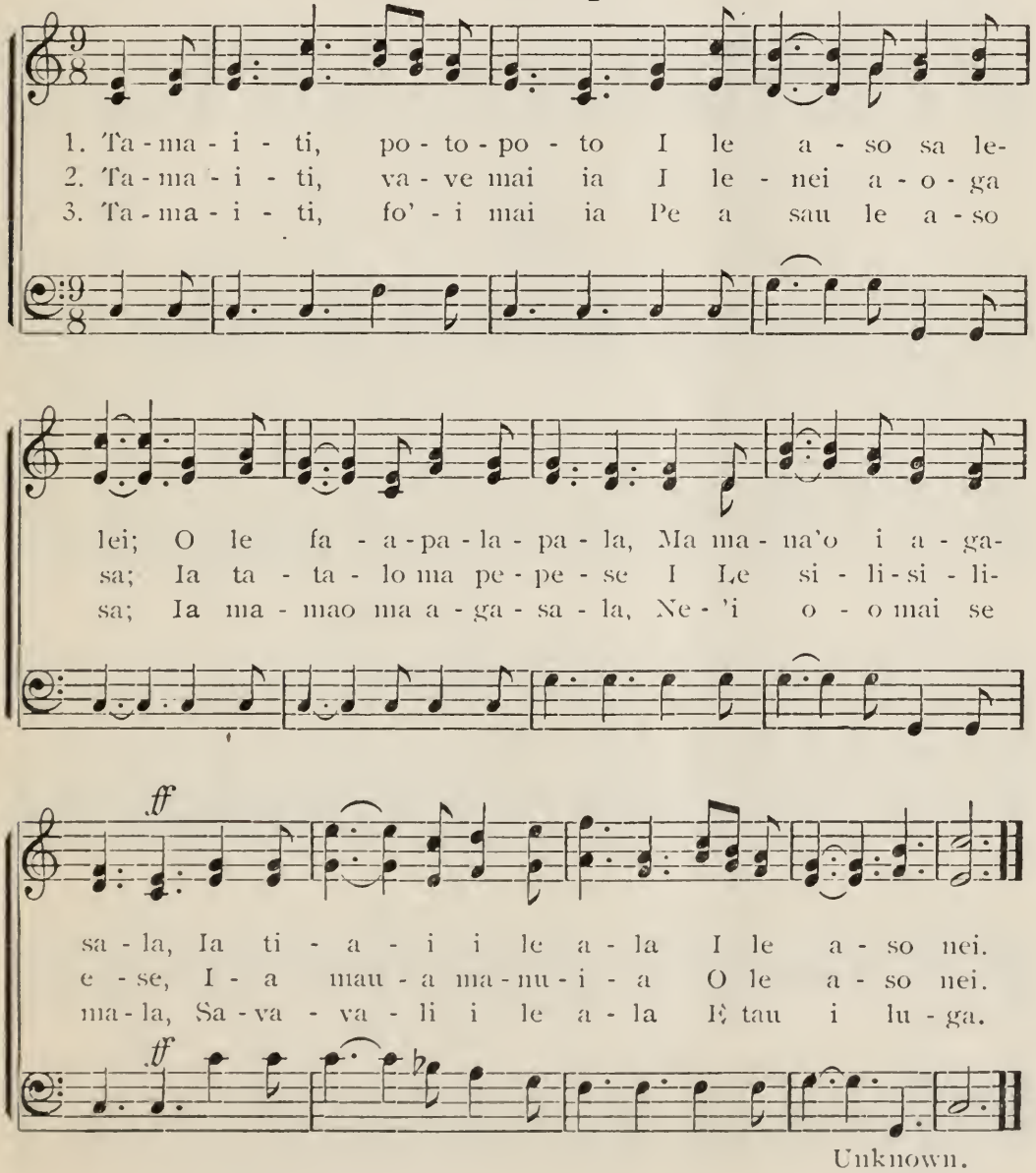

Unknown.

No. 13 Tamaiti e, Pepese Nei

C. W. Stayner. E. Beesley.

1. Ta-ma-i-ti e, pe-pe-se nei, O-na u-a mau-a le
2. Ta-ma-i-ti e, ia fia-fi-a *ai*, O fu-a la-au o ma-
3. Ta-ma-i-ti e, ta-ta-lo ai, O le a-so nei o le

aso le-lei; Ta'i-ta-si a-so ma fu-a mai, O
ta-la mai; Ma i-a o-li-o-li na-'ua, I-
a ma-vae; Ia tu-mau pe-a ia te ou-tou, A-

Tali.

me-a e te-le e fi-a-fi-a *ai*.
na u-a la-ta le tau-sa-ga la.
to-a ma ma-na-tu-na-tu-ga fou.
} Ta-ma-i-ti e, pe-

pe-se nei, O-na u-a mau-a le a-so *le*-lei;

Tamaiti e, Pepese Nei

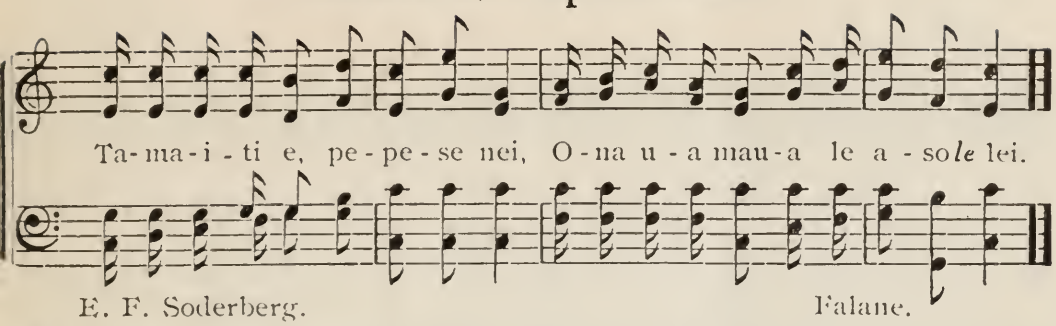

E. F. Soderberg. Falane.

No. 14 Faaola o Isaraelu

W. W. Phelps.

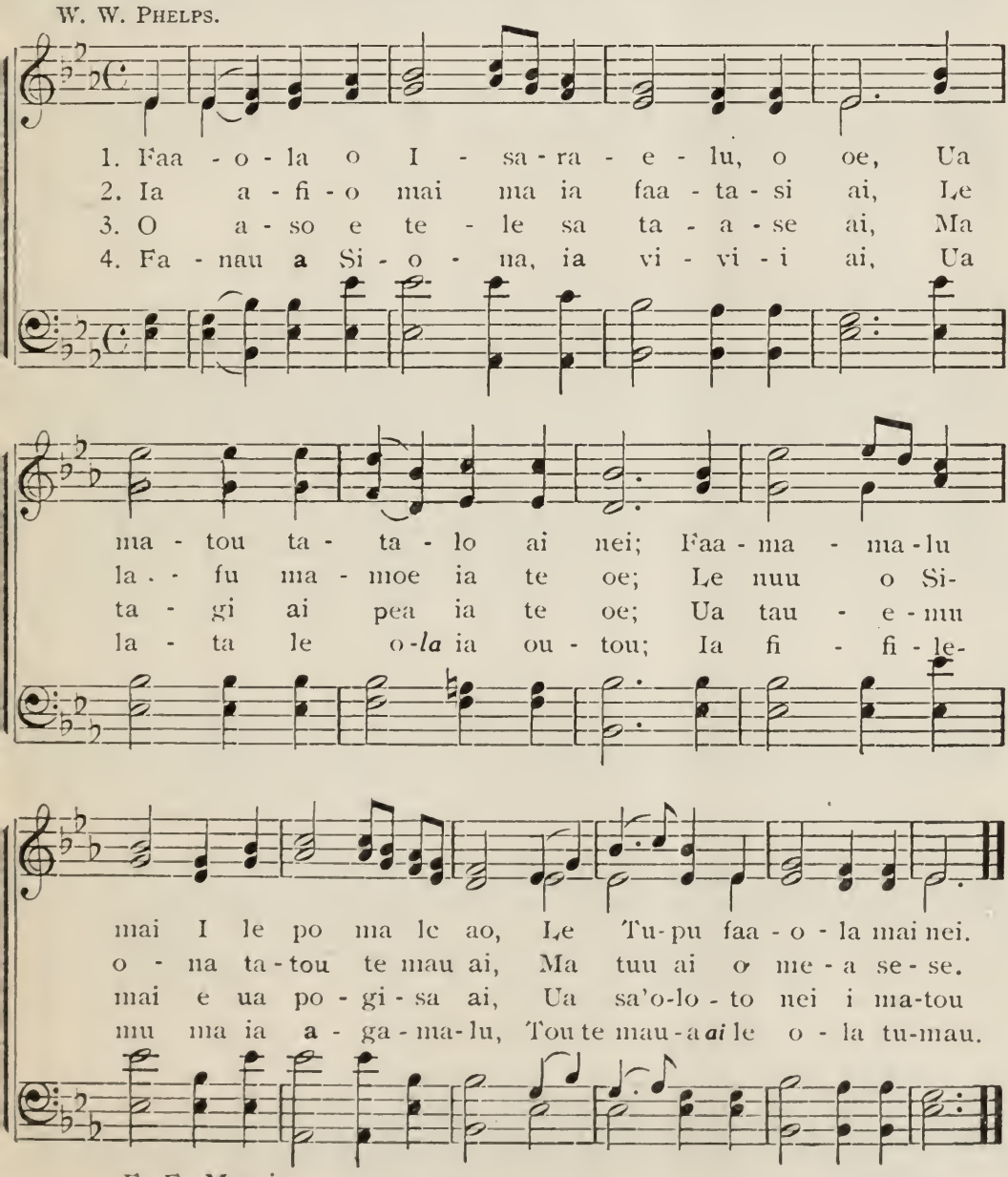

F. E. Morris. Molisa.

No. 15 O i ai Le Perofeta

Tua. E. Stephens.

Maestoso.

1. O i ai le pe - ro - fe - ta I Si - o - na mo ta - tou,
2. O la - tou o faa - ta - ma - la, Ma faa - ta - ga se - se,
3. O le pe - ro - fe - ta mo - ni Ua so - o ma lu - ga,
4. A o e faa - fi - a pu - le, Ma - tau mai pe ao - ga

E mau - a *ai* o fa - a - li - ga Ma i - loa le a - la fou;
E toe o - o mai le a - so, E tau-fai - ta - gi - au - e;
I le - nei ta - la - i - ga Mo e lo - to fai - ga - ta;
O lo la - tou fai ma to - nu O le fi - a faa - sau - a;

p

O e ua ta - li - to - nu, E o - la i la - tou,
O e fai a - ga - sa - la, Ma e faa - fai - ga - ta;
O e ua u - si - ta - i E o - la i lu - ga,
O mau pe - pe - lo u - ma E le o mai lu - ga,

f *p*

Pe a la - tou tau - si - a pe - a Le fe - a - gai - ga fou.
A - u - e le o - la - ga nei e, Se'i va - ve faa - ao - ga.
Ma toe mau - a o le ma - fu - ta Ma le A - ga - ga Sa.
U - a tu - u le a - la mo - ni E u - i ai lu - ga.

Tua.

No. 16 Ia Tatou Fai le Faafetai

Geo. Manwaring. E. Beesley.

1. Ta - tou fai nei le faa - fe - tai Ia Ie - su na a - fi - o mai,
2. Ta - tou faa-po - to - po - to nei, I le - nei a - so sa le - lei,
3. Ia tau - fai-pe - se nei ta - tou, Ma fai vi - i - ga ia Ie - su,

O lo - na ma - li - u ti - ga Ta - tou te sao ai i lu - ga.
E fai le - nei sau - ni - ga sa, Le *a* - re - to ma le vai ma - ma.
Sa faa - sa-tau - ro - i - na mai Le Pu - lu - va - ga e o - la *ai*.

Tali.

Sa faa - sa-tau - ro - i - na mai Le Pu - lu - va - ga e o - la *ai*;

Sa a - fio mai i - la - lo nei, E o - la *ai* ta-tou u - ma nei.

Joseph H. Dean. Tina.

No. 17

O mai, O mai!

W. Clayton.

1. O mai! O mai! Ia ga-lu-lu-e nei, O ou-tou *le* au pe-le *e*;
2. Tou te po-po-le te-le i se a? E le-lei i lu-ga!
3. Ta-tou te mau-a o se nuu le-lei; E ma-fai! e ma-fai!
4. A ta-tou o-ti ae le'i au i ai, Ua le-lei faa-fe-tai;

E u-i i-na ma-ta-fai-ga-ta, E le-lei! E le-lei!
A le to-a-ga ta-tou u-ma nei, Pe le-lei? pe le-lei?
E le i ai ni e faa-sau-a mai; Tau-ma-fai! Tau-ma-fai!
E le toe ai se pu-a-pu-a-ga. Ae ta-tou ma-pu ai.

Ua si-li la-va le tau-ma-fai, Ia ti-a'i ia le
A-fai ta-tou te le fi-nau, E le o-la *ai* e
E fai-a o se nu-u fou E I-e-o-va mo
A o-la u-mi i ta-tou Ma mau-a le-a

faa-vai-vai, Ae fi-li-ga i le Ta-ma; E le lei! e le-lei!
faa-va-vau; E le ma-fai le ta-li mai, E le-lei! e le-lei!
i ta-tou, E la-gi ai o u-pu nei: Ua le-lei! Ua le-lei!
nu-u fou; Pe-pe-se pe a au i ai: Ua le-lei! Ua le-lei!

E. F. Soderberg

Falane.

No. 18 Lo'u Tama e, o i Le Lagi.

E. R. Snow. (Tune: "My Redeemer.") James McGranahan.

1. Lo'u Ta- ma *e*, o i le la - gi, I le mea ma-ma - lu lea,
2. O i ai le *u* - i - ga mo - ni, U - a ou au-mau ai nei,
3. "Lo'u Ta-ma" lou *i*- go- a le - a, O se me - a fou le - na,
4. A ma - vae le - nei o - la - ga Ma ua teu le ti - no fai,

Ou te foi ai ea a - fe - a *E* toe va - ai i - a te oe?
Ma ua ou faa - ga - lo - i - na Mea i le - na nuu le - lei.
Sa na-na lea ia te a' - u, Ae i - loa nei mai lu - ga.
Ou ma- tu - a *e*, ia a - lo - fa Se - i ou sau a - tu ai.

I lou ma - o - ta pa - i - a, Na mau ai o a' - u nei,
Ae e pei se mu-su - mu - su, Ua fai mai; "O oe ua se,"
U - a le mau to' - a - ta - si Na' - o oe o lo'u Ta - ma,
O a - so fo' - i e ma - e' - a *ai* Me - a o le - nei au - mau,

A o le' - i fa-nau a' - u, Sa e tau - si ai le - lei.
O - na ma - fau - fau ai le - a *Ua* ou au - mau i - la' - lo nei.
E le - ai, E mo-ni la - va O i ai si o'u Ti - na.
Ia a - lo - fa faa-ma - o - ni Ta-tou mau ai faa - va - vau.

J. J. Roberts. Iakopo.

Music Copyrighted 1906, by Mrs. Addie McGranahan. Renewal. Charles M. Alexander, Owner.

No. 19 Le Uso e, Faalogo

Mrs. Ophelia G. Adams. Charlie D. Tillman.

1. Le u - so e, faa - lo - go i le le - o, Ua mu - su-
2. Le u - so e, a e toe ma - na - tu - a, O lau ta-
3. Le u - so e, ne'i tu - u i lou lo - to, E le a-
4. Le u - so e, ia e i - lo - a ti - no, E le po-

mu - su mai nei ia te oe, Ia faa - ma - lo - si nei ma tu - tu-
ta - lo sa a - va - 'e ai, Pe - 'a tu - ai ta - li - a mai e
lo - fa mai o le Ta - ma, Ma - na - tu i - fo oe i lau a-
po - le e na tu - tu - mau; E faa - mu - o - ni oe i le ta-

ma - u, Ua ma - na - tu - a lau ta - ta - lo pea. Ia e i-
I - a, Ma e tau le ma o - no - sa - i ai, Le u - so
mi - o Ne'i e ma - na - tu e te le po - na. Le u - so
ta - lo Ma ta - li - to - nu na te ta - li mai; Le u - so

lo - a ma e ma - fau - fau, O le a ta - li mai ae
e, ia e toe ma - fau - fau, E na te ta - li mai pe
e, ia e toe ma - fau - fau, E na te ta - li mai pe
e, ia e toe ma - fau - fau, E mau - a mai lou ta - li

Copyright, 1894, by Charlie D. Tillman. E. O. Excell, owner. Used by permission.

Le Uso e, Faalogo

Rit. *Ad lib.*

tu - tu - mau. Na te ta - li - a mai, tu - mau! tu - mau!
a tu - mau. E na te ta - li mai, tu - mau! tu - mau!
a tu - mau. E na te ta - li mai, tu - mau! tu - mau!
ae tu - mau. E na te ta - li mai, tu - mau! tu - mau!

Kipeni.

No. 20 O Outou o e Tiga

THOMAS MOORE. (Invitation.) SAMUEL WEBBE.

1. Ou - tou o e ti - ga, O nu - u u - ma, O mai i
2. Ie - su le Faa - o - la *e*, Faa - mo - le - mo - le, Faa - la - go -
3. Le *A*-re - to e o - la *ai*, Ma le vai i - nu, Ua lau - lau -

le A - lii, Too - tu - li mai; Au - a le ta - gi nei,
la - go a'u I lou A - ao; Ia e a - lo - fa mai
i - na mai I lou le - lei; Ia tau - ma - ma - fa nei,

So - loi loi - ma - ta, Faa - fi - a - fi - a Ma faa - fi - le - mu.
Ma faa - ma - ga - lo; Tuu e - se ma - la, Ia ou fi - le - mu.
Ia ma - o - o - na; So - ia le fe - fe, Ae fi - fi - le - mu.

Joseph H. Dean. Tina.

No. 21 O Le Agaga Paia e Pei o Le Afi

W. W. Phelps.

1. { Le *A*-ga - ga Pa - i - a ua pei o le a - fi, Ua
   { Ua mau - a faa - li - ga ma me - a a - lo - fa, Na

2. { Ua o - so le la i o ta - tou ma - na - tu, Ua,
   { Ua fai - a e Io - a o na me - a u - ma, Ua

3. { Ua la - ta le a - so e ma - fu - ta *ai* pe - a O
   { O E - fa - ra - i - ma e fai lo - na to - fi, O

Refrain.

o - so mai la - va ia i ta - tou nei: } Ia ta - tou pe-
mu-a - i fai i le ta - la le - lei. }

toe tu - u mai o to - fi - ga le - lei; } Ia ta - tou pe
soo a - i lu - ga ma i ta - tou nei. }

ta-ma'i ma - mo - e ma lu - ko fe - ai; } Ia ta - tou pe
Ie - su Ke - ri - so o Le pu - le mai. }

pe - se a - toa, ma a - ge - lu, O - sa - na! O - sa - na! Vi-

vii ia Ie - su! A - va'e ai vi - i - ga i Le si - li-

O Le Agaga Paia e Pei o Le Afi

si - li, Ia sa - ga fai pe - a le - nei faa - ma - nu.

E. F. Soderberg. Falane.

No. 22 Uso e, a tatou Tete'a

C. W. Stayner. Jno. S. Lewis.

1. U - so e, a ta - tou *te* - te - 'a, A moe
2. Fai - ga - ta le faa - ma - vae - ga Ma le
3. Fi - le - mu lau moe i - la - lo I le
4. Ie - su e, i - na a - lo - fa, Tau - si

oe *i* le tuu - ga - mau; E mo - mo - mo *o*
u - so o moe nei; E le toe ma-
tuu - ga - mau le - lei, Se' - ia a - fio
mai ia i ma - tou,. Ia toe ma - fu-

ma- tou lo - to I ma - na - tu ia te oe.
fu - ta la - va, I le la - lo - la - gi nei.
mai Ke - ri - so, E faa - ta - si ma ta - tou.
ta *ai* faa - ta - si, Ta - tou ma le u - so nei.

Unknown.

No. 23 Ua Atoa le Filemu

1. Ua a-toa le fi-le-mu *I* e a-ga-le-lei; Ua ma-nui-a
2. Te-le le a-lo-fa mai, Ia a-ga-le-lei; E le tu-pu
3. Ua fia-fi-a mai lu-ga, *I* e a-ga-le-lei, A-toa fo'-i

i ta-tu, E a-ga-le-lei; Te-le me-a e mau-a *ai*,
ai se va, A a-ga-le-lei; Tu-pu me-a i le vao,
la-lo nei, A a-ga-le-lei; Si-li o le fi-le-mu,

Mea tu-tu-pu fu-a mai, E le-lei o mea e fai
E ma-no-gi mai la-au, E li-liu mea ia ta-tau
Tou te mau-a ia Ie-su, Le A-lii a-ga-ma-lu,

A e a-ga-le-lei; E le-lei, E le-lei,
E e a-ga-le-lei. E le-lei, E le-lei,
Ma a-ga-le-lei. E le-lei, E le-lei.

Ua Atoa le Filemu

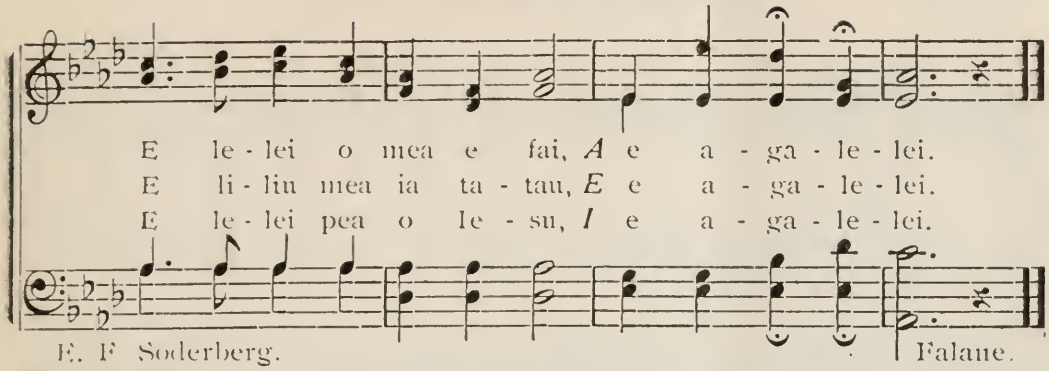

No. 24 Iesu e lo'u Faaola e

A. M. Toplady. Thos. Hastings.

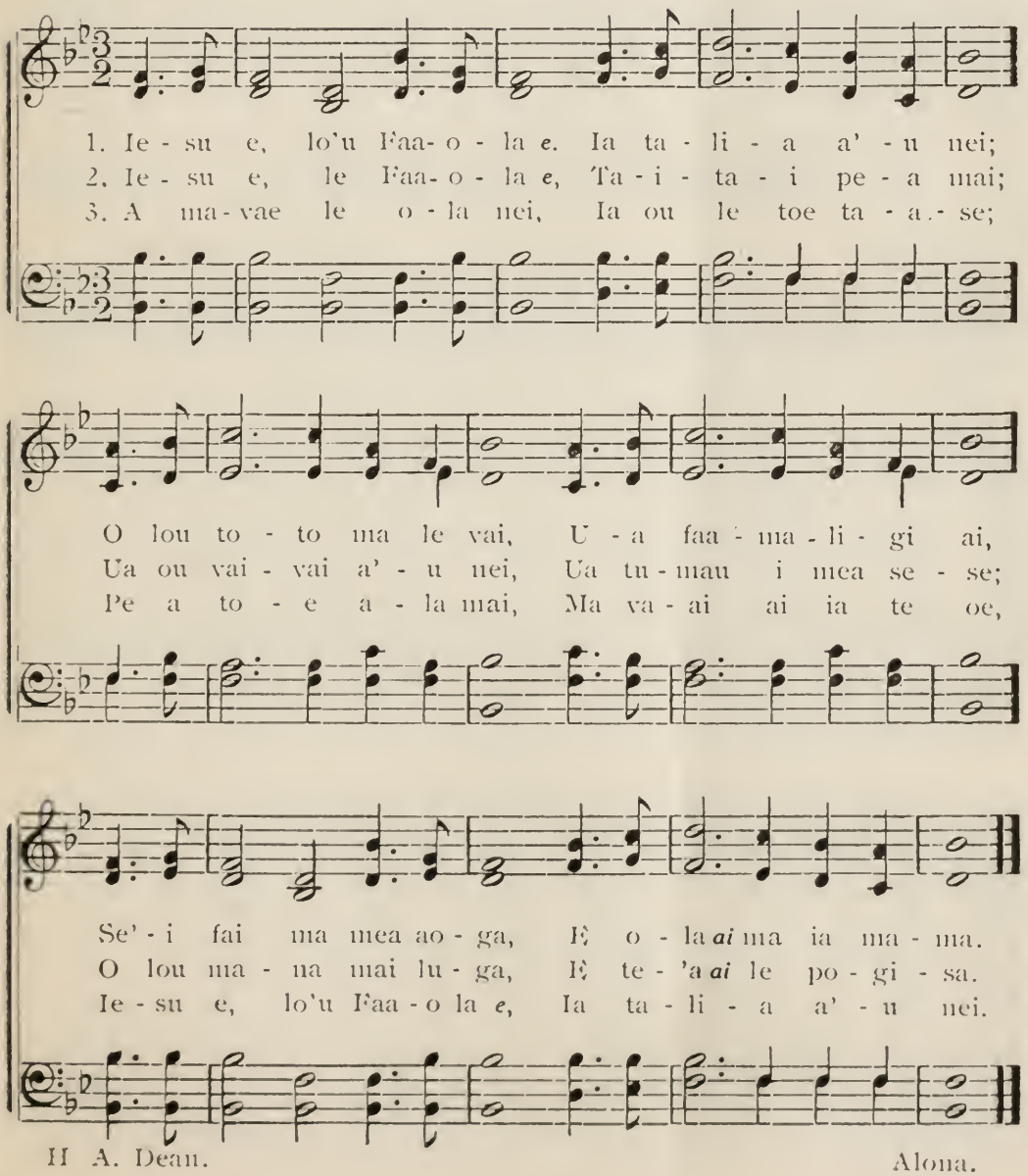

No. 25 O mai ia o e fia inu

S. B. Marsh.

Spirited.

1. Ou - tou o e fia - i - nu, O mai ia i le vai;
2. Ou - tou o e fia - i - nu, O mai ia i le vai,
3. Lo ta - tou Fai - to - a - ga, E toe a - fi - o mai,

Ou - tou ua le mau tu - pe, O mai i - na ,a - ai.
Ia ou - tou mau - a *ai* la - va O me - a e o - la *ai*;
Ma e na mu - a'i i - nu I le - nei la - va vai;

U - a' - i mai ta - li - ga, Ma o mai ia te au;
E le tau - faa - tau - i - na Le o - la mai lu - ga,
A tau - nuu i Si - o - na, E mau faa - ta - si ai.

Faa - lo - go - lo - go mai ia, Ma o - la *ai* faa - va - vau.
Ae fo - ai - fu - a - i - na I le ga - lu - e ai.
Mo lo ta - tou Faa - o - la Pe a a - fi - o mai.

O mai ia o e fia inu

Tali

Ou - tou o e fia - i - nu, O - mai ia i le vai,

Ua ta - fe mai Si - o - na I a - so e ga - ta *ai*.

Unknown.

No. 26 E! Ia Sau Le Aso Lea

ALEX NEIBAUR. A. C. SMYTH.

1. { E! ia sau le a - so le - a, Ua fo-*la*-fo - la - i - na mai
   Mo I - sa - ra - e - lu la - va, E toe po - to - po - to ai. }

2. { A - lii e, pe tu - mau la - va, Lou to - *a*-sa na o - o mai,
   Ia a - lo - fa ma ta - ta - la, Ia E la - ve - a - i ai. }

3. { Po ua la - ta ia Ia - ko - po, O - na to - e sa'o - lo - to
   Nai le sa - la ma le ma - la U - a no - fo ai la - tou? }

E! O - sa - na E! O - sa - na! Ma pe - pe - se ai ta - tou.
Oe le tu - pu, Oe le tu - pu, Ma - na - tu - a mai *i* ma - tou.
Le Me - si - a *e*, Le Me - si - a *e*, Oe le Tu - pu fi - le - mu.

E. F. Soderberg. Falane.

No. 27 Lou Matou Atua e, Malie lou Alofa

John H. Beck

1. Lo ma - tou A - tu - a *e,* ma - lie lou a - lo - fa,
2. Ia o mai faa - ta - si ta - tou le au u - so,
3. Ia tau - fai - pe - pe - se, ma vi - vi - i pe - a,
4. E a - fe tau - sa - ga o ta - tou no - no - fo,

Ua e fo - ai mai o lau ta - la le - lei;
Mai a - tu - nuu u - ma i o - na po nei;
Ia o mai a - ge - lu ma faa - ta - si ai;
E mau - a *ai* le po - to i lo - na ma - lo;

Ua e faa - a - lia ai o mea to - nu u - ma,
Ia vi - vi - i a - tu o nuu u - ma la - va,
Ia i - li le pu ma ia va - ve li - li - u,
E si - li nau - a o le - na la - va po - to,

O le - a ua fai ai le fa - a - fe - tai
Ma fa - a - fe - tai i le ta - la le - lei.
O nu - u a - to - a, ia fi - fi - le - mu
E au fa - a - ta - si ai ma le Ta - ma.

Peka.

No. 28 Ua Malie le Atua e, Lou Alofa

Kipeni. C. J. Thomas.

Moderato.

1. Ua ma-li-e le A-tu-a, Lou a-lo-fa ua le-lei;
2. Le Ta-ma e faa-fe-ta-i, Mo mea u-ma ua e fai;
3. Ia ta-li-a le Ta-ma e, Le i-fo-ga nei ua fai;
4. A-li-i e, faa-fo-fo-ga I lo ma-tou le la-va;

Ua o ma-i le au u-so I le sa-u-ni-ga nei.
Ua ma-li-e lou a-lo-fa I e sa ma-la-ga mai.
Ia li-li-gi lou A-ga-ga I e a la-u-ga mai.
Tau-si pe-a ia i ma-tou, Ia ma-tou sao i lu-ga.

reign,.....

Faster.

1st time pp 2nd time ff.

Ia, e li-li-gi mai lu-ga O, lou, o
Ia, e faa-to-nu mai lu-ga, Ia, e faa-
Ia, Ia vi-vi-i i lu-ga I, le-nei
Ia, fa-a-i 'u la-lo nei, O, o tu-

lou A-ga-ga Sa, Ia tu-tu-mu ai ma-tou.
to-nu mai lu-ga, O nei mea le-lei na-'ua.
a-so e ao-ga, Ia vi-i-a le Ta-ma.
mau i ma-tou nei, I le-nei ma-lo le-lei.

Kipeni.

No. 29 Moe, Moe i lou Tuugamau

H. W. Naisbitt. G. Careless.

1. Moe, moe, i lou tuu - ga - mau; Moe, moe, ma le fi - le - mu;
2. Moe, moe, e le toe ti - ga; Moe, moe, e le toe vai - vai;

Moe, moe, se'i a - fi - o mai Lou A - li - i o Ie - su.
Moe, moe; se' - i toe tu mai Fa - a' - ta - si ma Ie - su.

3. Moe, moe, e le toe au - e; Moe, se - i - a i - li mai
4. Moe, moe, a - mu - i a oe; Moe, moe, u - a i'u fe - au;

Le pu o le toe tu mai, Pe *a* a - fio mai Ie - su.
Mo - e moe ia e mau - a *ai* Le o - la faa - va - vau.

Unknown.

No. 30 Le Au pele e O maia Nei

Arr. by T. C. Griggs.

1. Le au pe - le *e*, o mai - a nei, Ia ta - tou tau - ma - fai
2. O o - na mau - ga la - le - lei, Ma pu - na vai ma - ma,
3. O e pa - i - a o i ai, O lo - o fia - fi - a *ai*;

E fa - a - ta - si *i* le a - ai Ua va - la - au mai ai,
Ma va - nu fo - i o i ai, Ta - tou te i - fo ai,
Ua i' - u ai o fai - ga - ta I le - na fo'i a - ai.

Ua faa - pa - ia e le Ta - ma Lo ta - tou to - fi i lu - ga,
Ma faa - fe - tai . i le Ta - ma, I - na ua ta - tou sao i ai;
Ua ga - lu - lu - e ai la - tou, Ma la - tou fa - a - ta - li mai,

Ua fo - la - fo - la - i - na mai, Lo'u nu - u o i ai.
Ua ou i - loa ua ta' - u mai, Lo'u nu - u o i ai.
Ua ou i - loa o lo'u Ta - ma, O loo i ai *i* lu - ga.

Kipeni.

No. 31 Po o se a ea na Iloa?

JOHN S. DAVIS. E. STEPHENS.

Cheerfully.

1. Po*o* se a ea na i - lo - a? O *le* a - ge - lu *na* le - le
2. Pe*na* lu-a' - i oo mai e - a? Na mu - ai ta - la - i
3. Pe *sa* i - fe - a o le ta - la? Sa i ai ea *i* - la - lo

mai; Pe *na* au - mai e ia se me - a? O le ta - la e o-
ai; Ae *o* le a ea le - nei ta - la? O le - nei ua toe au
nei? E *le* - ai la - va sa a - ve - a, Ma ua toe au - mai - a

la *ai*. U - a fi - a fo - la - fo - la, I le la - lo - la - gi
mai. Sa ta - la - i foi e Pau - lo, E Pe - te - ru ma Ie-
nei. A - o e lei fa - a - lo - go, Pe na i - u i se

nei, I ta - ga - ta u - mu la - va, Ia la-tou a-mio le - lei.
su; U - a ta - tou ta-lai - i - na, Ia mau - a *ai* le fi - le - mu.
a? Sa ta - la - i ai le *A* - li-i, I - na ia la-tou ma - ma.

Kipeni.

No. 32 Faalatalata mai nei

J. L. Townshend. William Clayson.

Andante.

1. Faa - la - ta - la - ta mai nei, Ie - su, Ie - su le - lei,
2. Faa - la - ta - la - ta mai nei, Ie - su, Ie - su le - lei,
3. Faa - la - ta - la - ta mai nei, Ie - su, Ie - su le - lei,
4. Faa - la - ta - la - ta mai nei, Ie - su, Ie - su le - lei,

Ta fe - la - ta - i ma oe, O lo' - u lo - to ua se.
O - na o sau - a - ga nei, Ta fe - la - ta - i ma oe.
O la' - u pe - se le - nei, Ta fe - la - ta - i ma oe.
Ia ou a - mi - o ma - moe, Ta fe - la - ta - i ma oe.

O oe e ta - si, o oe, O lo' - u faa - mo - e - moe,
Ua le - ai so' - u le - lei, E mi - ta - mi - ta ai nei;
Ua tu'i - na - nau a - tu nei; Ia ou a - mi - o le - lei;
A te - a me - a ti - ga, Ia ou sao ai i lu - ga;

Ia e tau - si pe - a mai, Ta fe - la - ta - i ma oe.

E. F. Soderberg. Falane.

No. 33 Ia Vave mai Outou

T. Davenport.

1. Ia va - ve mai ou - tou, O e ua mau to - fi - ga, Ia
2. O ou - tou o ma-moe, Na faa - sa - la - lau - i - na, Ia
3. Ia va - ve sa - la - mo, Ma pa - pa - ti - so - i - na, E

faa - ma - lo - si pea I le - nei ta - la - i - ga; Ua
va - ve mai ou - tou, E fa - a - o - la - i - na; Ia
tou te mau - a ai Le fa - a - ee o li - ma; Sa

to - e faa - tu - i - na mai Le ga - lu - e - ga
ou - tou la - fo - a' - i ai, O a - ga - sa - la
fa - a - pe - a o - na fai, E pe - ro - fe - ta

e o - la *ai*; Ia va - ve i Si - o - na e ma - pu ai.
u - a fai; Ia va - ve i Si - o - na e ma - pu ai.
ua ma-vae; Ia va - ve i Si - o - na e ma - pu ai.

Joseph H. Dean. Tina.

No. 34 Faafetai i Lou Alofa

E. J. Wood. CHARLES C. CONVERSE.

1. Faa - fe - tai i lou a - lo - fa, Oe, lo ma-tou nei Ta - ma e,
2. O loo ma-tou po - to - po - to, Le au u - so ua o mai,
3. O le ta - la - i - ga mo - ni, U - a ma-tou nau-nau ai,
4. I - a ta - li - to - nu u - ma, O le a - tu - nu - u nei,

Sa e tau - si ma-tou u - ma I po ma ao u - a ma - vae.
A - toa fo' - i au au - au - na, Ma lo ma-tou nei ma - tai;
I - na u - a mau-ti - no - a, O lou ma - lo ua au - mai.
Le - nei ta - la - i - ga mo - ni, Ia la - go - na ai le - lei.

Tau - si pe - a, tau - si pe - a, Le au u - so u - ma nei.
Ia li - li - gi, ia li - li - gi, Lou A - ga - ga mai lu - ga.
Le a - ge - lu, le a - ge - lu, I le la - lo - la - gi nei.
Ma ia va - ve, ma ia va - ve, O - na fa - a - ta - si mai.

Tau - si pe - a, tau - si pe - a, Le au u - so u - ma nei.
Ia li - li - gi, ia li - li - gi, Lou A - ga - ga mai lu - ga.
Le a - ge - lu, le a - ge - lu, I le la - lo - la - gi nei.
Ma ia va - ve, ma ia va - ve, O - na fa - a - ta - si mai.

Laau.

No. 35 Pe A Faigata Le Ala, Taumafai

W. H. Flaville. John R. Sweney.

1. Pe a fai - ga - ta le a - la, Tau-ma - fai! (Tau-ma-fai!) Pe a
2. A e fa - a - no - a - no - a, Tau-ma - fai! (Tau-ma-fai!) Ma ia
4. A pa - u ai i se me - a, Tau-ma - fai! (Tau-ma-fai!) O Ie-

o - o mai se ma - la, Tau - ma - fai! (Tau-ma-fai!) Pe a
o - no - sa' - i pe - a, Tau - ma - fai! (Tau-ma-fai!) Pe a
su e tu mai pe - a, Tau - ma - fai! (Tau-ma-fai!) U - a

o - o i - na ta - gi, Ia te - pa-*a*'e i le la - gi, U - a
fi - na - fi - nau pe - a, O - na ma-nu-ma - lo le - a, O le
la - ta mai o i - a, O le *A*-li - i e pa - i - a, E a-

Tali

teu ai nei le tau - i, Tau-ma - fai! (Tau-ma-fai!) Au - a e te faa-vai-
to - nu la - va le - a, Tau-ma - fai! (Tau-ma-fai!)
la *ai* le fi - a - fi - a, Tau-ma - fai! (Tau-ma-fai!) Au - a ne - i,

vai I me - a fai-ga - ta, Te - le me - a e mau-
e te faa-vai-fai, fai-ga-ta,

Pe A Faigata Le Ala, Taumafai

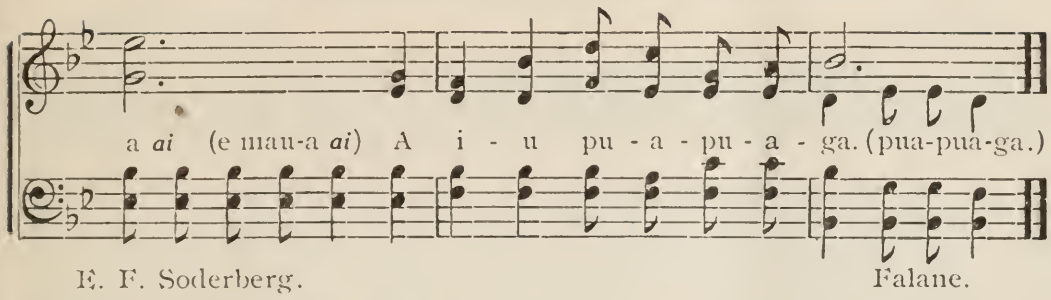

E. F. Soderberg. Falane.

No. 36 Pe a Muimui Lou Loto

P. P. B. P. P. Bliss.

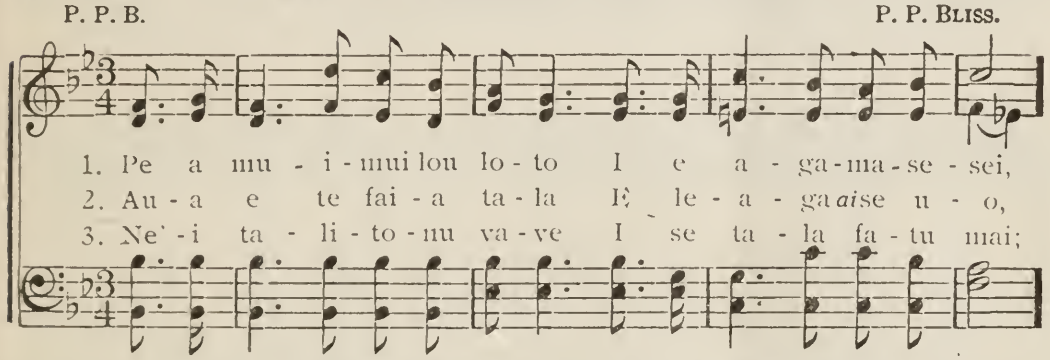

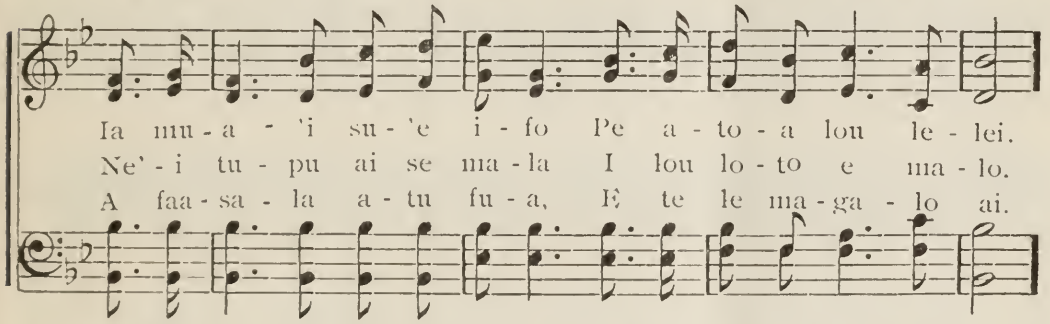

Tali

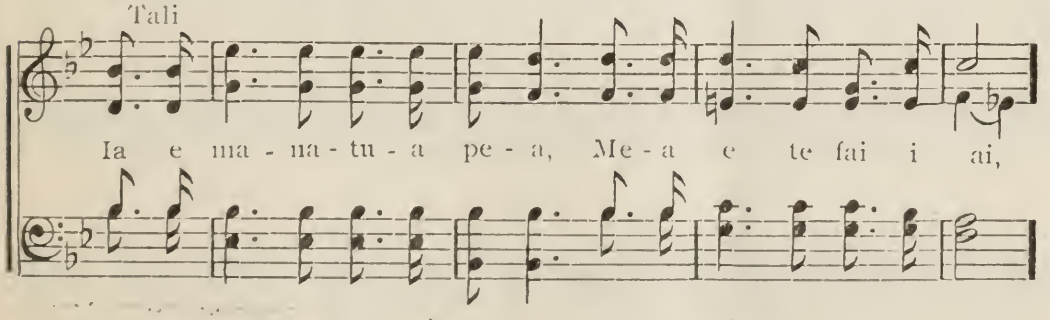

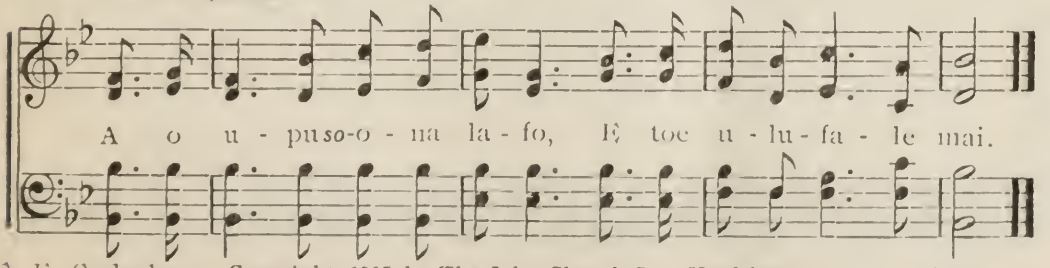

E. F. Soderberg. Copyright, 1905, by The John Church Co. Used by per. Falane.

No. 37 Tautai pea oe Ieova

ROBINSON. ANNIE F. HARRISON.

1. Tau-tai pe-a oe Ie-o-va, Ia mau-a-*ai* le nu-u fou;
2. Pu-na-vai o i Si-o-na, Ia ta-ta-la-i-na mai;
3. A lu-lu o ma-fu-i-e, Au-a tou te fe-fe ai.

O ma-tou e vai-vai la-va, Tai-tai-i-na i ma-tou.
O le a-fi fa-a-*ni* u-tu Ia e toe a-fi-o ai.
O le a-so faa-ma-si-no U-a va-ve o-o mai.

Le a-ga-ga, Le a-ga-ga, Ia fa-fa-ga pe-a mai
Le Faa-o-la *e* Le Faa-o-la *e*, Fa-a-va-ve o-na fai.
E ga-so-lo, E ga-so-lo, I Si-o-na *e* ma-pu ai.

Le a-ga-ga, Le a-ga-ga, Ia fa-fa-ga pe-a mai.
Le Faa-o-la *e*, Le Faa-o-la *e*, Fa-a-va-ve o-na fai.
E ga-so-lo, E ga-so-lo, I Si-o-na *e* ma-pu-ai.

E. F. Soderberg. Falane.

No. 38 Ua tafa ata o le ao mo Samoa

THOS. HASTINGS. E. F. PARRY.

1. Ua ta - fa a - ta o le ao mo Sa - mo - a,
2. Ua ma' - eu la - va o le tae - ao ma-*nu*-i - a
3. Ua tu - pu te - le o le nu - u nau - ma - te,
4. Tau - fai - vi - vi - i o a - tu - nuu u - ma,

E le toe po - u - li - u - li mai ai;
Sa va - lo - ia e pe - ro - fe - ta tu - ai.
O pu - na - vai u - a ta - fe ai nei;
Ua faa - tu - i - na le ta - la le - lei.

p

O le a - ge - lu sa *i* - lo - a e Io - a - ne,
E ta - lai a - tu i nu - u u-ma la - va,
La gi mai mau - ga o pe - se o - li - o - li,
Ua u - ma tau - a a - to - a ma mi - sa,

f

Ua le - le mai ma le ta - la le - lei,
Ma sa Iu - tai - a faa - ta - si mai ai,
Faa - fe - tai te - le le *A* - li - i le - lei,
Tau - fai pe - pe - se ma fa - a - fe - tai.

Joseph H. Dean. Tina.

No. 39 Ia Agalelei ma Alofa.

J. L. Townshend. E. Beesley.

1. Ia a - ga - le - lei ma a - lo - fa, Ma
2. A - fai tou te fe - tau - si a - i, Ma
3. Faa - pei o le pu - na - vai o - la, E

fe - tau - si - a - i le - lei, Le au u - so a-
fe - a - lo - fa - ni le - lei, E ma-*nu*-i - a ou-
i - na ma ma - li - e ai, Fa - a pei o le

toa ma a - i - ga, E fi - a - fi - a *ai* ta - tou nei.
tou i le la - gi, A - toa ma le o - la - ga nei.
leo o a - ge - lu, Faa - pe - a le a - ga - le - lei

A i - ta ma ti - ga le lo - to, ... Faa-
Ia fi - fi - le - mu ou - tou lo - to, ... Ta-
Le - nei i - a tu - mau ai la - va . . . . . Le

Ia Agalelei ma Alofa.

ta - li ma fi - fi - le - mu, Ma ia fai fi - le- mu o au
ta - lo ma pe-pe - se ai; O -no - sa' - i ma faa - to - a-
a - ga ma - lu e le - lei, Ma ia tau - ta- la ma le a-

Rit.

u - pu, ... E si - li le a - ga - ma - lu.
to - a, ... A - lo - fa i e i - ta mai.
lo - fa, ... E te - a *ai* a - mi - o se - se.

TALI.

E ma'-eu le le - lei, o le a - ga - le-lei, E mau-a *ai* ma-nui-a tu-

mau; I - a a- ga - le-lei ma a - lo - fa, Ma fe-tau-si- a' - i ta - tou.

F. E. Morris. Molisa.

No. 40 Tofa le Au Uso pele e

J. H. Beck — Jos. P. Webster, by per.

1. To - fa le au u - so pe - le e, To - fa so - i - fu - a ou-
2. Ua fai - ga - ta te - le nau - a, O le ma-vae-ga nei o - na
3. A va - va-ma-mao i ta - tou, I le - nei ta - la - i - ga le-
4. O le fe - a - lo - fa - ni le - nei, Ua tu - pu ia te i ta-

tou; A ta - a - pe - a - pe ai nei, E le to - e ma-
fai; Ua ta - gi le lo - to ti - ga, Ma loi-ma - ta ua
lei, E le toe ga - lo la - va ou-tou, I - a te i ma-
tou; I - a tu - pu a - ti - li ai nei, Ma ia o - la e

TALI.

fu - ta ta - tou. A e toe ma - fu - ta *ai* I le
ma - li - gi ai.
tou u - ma nei.
fa - a - va-vau.

A e toe ma - fu - ta *ai*

mu - u le - lei i lu - ga. Ae toe ma - fu-

i lu - ga A e toe ma - fu

ta *ai* I le mu - u le - lei i lu - ga.

ta *ai* ma - fu - ta *ai*

Peka.

No. 41 Ua Matou O mai ia te Oe le Tama

C. W. Penrose. E. Beesley.

1. Ua ma-tou ta-gi ia oe le Ta-ma O i ma-tou o lo
2. U - a ma-tou fi - a - fi - a ai nei, I mea e te - le ua
3. Ua faa - fe - tai i le ta - la le - lei, Ua ma-tou mau-a i
4. Ia faa - ma - lo - si ia te i ma-tou, Ia o - no - sa - i ma

p

sa Io - se - fa; Ta - tou ma - fu - ta faa - ta - si ai nei.
fo - a - i mai; O oe le a - la ma-tou te o - la *ai*,
o - na po nei; E ma - nu - i - a o e ta - lia mai,
ma - nu - ma - lo, I me - a u - ma e fai - ga - ta ai,

f

Ia ma - tou le toe taa - se.
Pe a tu - mau ia te oe.
Ma tu - mau ai ia te oe.
Ma tu - mau ai ia te oe.
} Tu - mau, tu - mau, Ma - tou te

le toe se - se; O oe, O oe, Ma-tou te o - le ai nei.

F. E. Morris. Molisa.

No. 42 Ou te Viia Oe le Tama

WATTS. J. FONES.

Allegro moderato.

1. Ou te vi - ia oe le Ta - ma, A ma - vae o nei
2. O le A - tua e ma - lo ai, O i la - tou e
3. O le A - tua ou te o - la *ai* Ma ma - pu ai e
4. Ia ou vi - vii i la - lo nei, Ia ma - vae a'u a

fai - ga - ta; E - faa-ma-nu pea i lu - ga Ma faa - fe-
au i ai; O le A - li - i o lu - ga Ma la - lo
o vai - vai; E i' - u ai mea faa - soe - sa Ma o mai
o le - lei; Ia fa - a - pea fo'i i lu - ga O - na le-
E - faa-ma-nu pea i lu - ga

tai mo mea ua fai. Ua e a - lo - fa te - le mai,
nei ma e i ai; Sa na fo - fo e sa ti - ga,
ai i le Ta - ma. E sa - 'o - lo - to pa - go - ta,
lei ma tu - tu - mau, Ma ma - nu - i - a faa - va - vau,

Ua e a-
Sa na fo-
E sa-o-
Ma ma-nu-

Ua e a - lo - fa te - le mai, Ua e a - lo - fa, faa - fe - tai.
Sa na fo - fo e sa ti - ga, Ma la - ve - a' - i fai - ga - ta.
E sa - o - lo - to pa - go - ta, E le toe ai se mea ti - ga.
Ma ma - nu - i - a faa - va - vau, Pe a to - a - ga ma fi - nau

lo..... fa te - le mai.
fo..... e sa ti - ga,
lo..... to pa - go - ta,
i..... a faa - va - vau,

Kipeni.

No. 43 Fanau e A Siona

A. Parsons. E. F. Parry.

1. Fa-nau e a Si - o - na, Ia fi - a - fi - a nei;
2. E si - li lo - na *a* - lo - fa, E fa - a - o - la mai

3. O *o* ma - tou nei ma - tu - a, Ia e a - lo - fa *i* ai,
4. Ua ma - tou fi - a - fi - a, Ma o - li - o - li ai,

Pe - pe - se fa - a - ta - si I Le o loo le - lei.
Ia *i* ta - tou u - ma la - va, Pe a tu - tu - mau ai.

Ia la - tou ta - i - ta - i, I ma - tou ia te oe.
Au - a o lou a - lo - fa E fo - a'i fu - a mai,

O - o - na ma - nu - i - a E te - le ua au - mai;
Ie - su, ia e tau - si - a I ma-tou u - ma nei,

Ia ma - tou faa - ma - lo - si Ma fi - na - fi - nau ai,
Pe a ma - tou tau - si - a Le u - pu mai lu - ga,

O I - a ua tau - si - a Ma faa - ma - ma - lu mai.
Ia tu - mau i le a - la Ma i - a i'u le - lei.

Ia o - la *ai* i le la - gi O ma - tou u - ma nei.
Ma fi - na - fi - nau pe - a, Ma fai mea e ao - ga.

Unknown

No. 44 Ia uu mau mea tonu nei

HORTENSE BEAUHARNAIS.
Arr. E. BEESLEY.

1. Ia u - u mau mea to - nu nei, Ma au - a le vai - vai, E
2. Va - ai ia i le fi - li - ga O e ua i - ta mai; E
3. Ia lo - to mau o e ua tau Ma faa - ma - o - ni ai, Ia

i' - u i - na fai - ga - ta Le tau - a o tau nei; Ia au - a ne' - i
faa - le - ao - ga - i - na ai Lo la - tou tau - ti - ga. E le au ai i

p

mau ma - na - tu ma va - ai, Ma ia to - toa ta - tou. Ia au - a ne' i

pa - la - ai Ae faa - ma - lo - si mai. Ia ta - tou tau i *le* tau - a nei, Ma
mea se - se Le na te tau - ia mai, E le a - vea le Pa - le lea I

p

fe - fe ai, E to - e tau - ia mai, E toe i - loa e e ua tau, Le

ma - nu - ma - lo ai; Ae au - a ne' - i faa - vai - vai, Ta - tou te ma - lo ai.
e le ao - ga ai; E le fua mai la - au le - lei I fu - a le ta - tau.

ma - lo e o - la *ai* O le - a i - a tu - tu - mau, Ia o - la *ai* faa - va - vau.

Kipeni.

No. 45 Faafetai ia oe Ieova

Soft and slow. Words and Music by E. STEPHENS.

pp

1. Faa - fe - tai ia Oe Ie - o - va, *I* lou a - lo - fa mai;
2. Ie - o - va *e*, a - lo - fa pe - a Ia i ma - tou nei,

sadly.

Sa e tau - si ma - tou u - ma *I* a - so ua ma-vae.
Ma ia e fo - a - 'i - i - na Me - a e le - lei.

Faster. cres. *f*

Faa - fe - tai ma tau - pe-pe - se I Le Si - li - si - li - e - se
Faa-ma - lo - si ta - tou u - ma, A - lu - a - lu pea i lu - ma,

pp

O - na o nei mea e te - le U - a mau - a mai.
Fai le- lei o me - a u - ma, Au - a ne'i vai - vai.

H. A. Dean Alona.

No. 46 Ua Pogai le Lotu nei

ELIZA R. SNOW. G. F. ROOT.

1. Ua po-gai le lo - tu nei, I Si - o - na e le - lei,
2. *Ua* u - lu - o - la i la-tou, I le to - ga - fi - ti fou,
3. Ua ta - ta - lo i la-tou, I le tae - ao ma le po,

To - a - te - le ta - ma - i - ti o i ai, *Ua* ma - lo-
O le i - no - i - no i ta - pa - a lea. *O* a - va
I - na i - a le - o - le - o mai lu - ga; I - a

lo - si pei o toa, Fia faa - o - la ia Sa-moa Ma ia
o - na ma mea sa, Ua ti - a' - i me - a na, U - a
sa - 'o mea e fai, Ma ia la - tou tu-mau ai, I - na

Tali.

su' - e ai le o - la faa - va - vau.
fi - a faa - ma - o - ni la - va pea.
i - a la - tou fai - a mea ma - ma.

Ia faa - lo - go - lo - go

Ua Pogai le Lotu nei

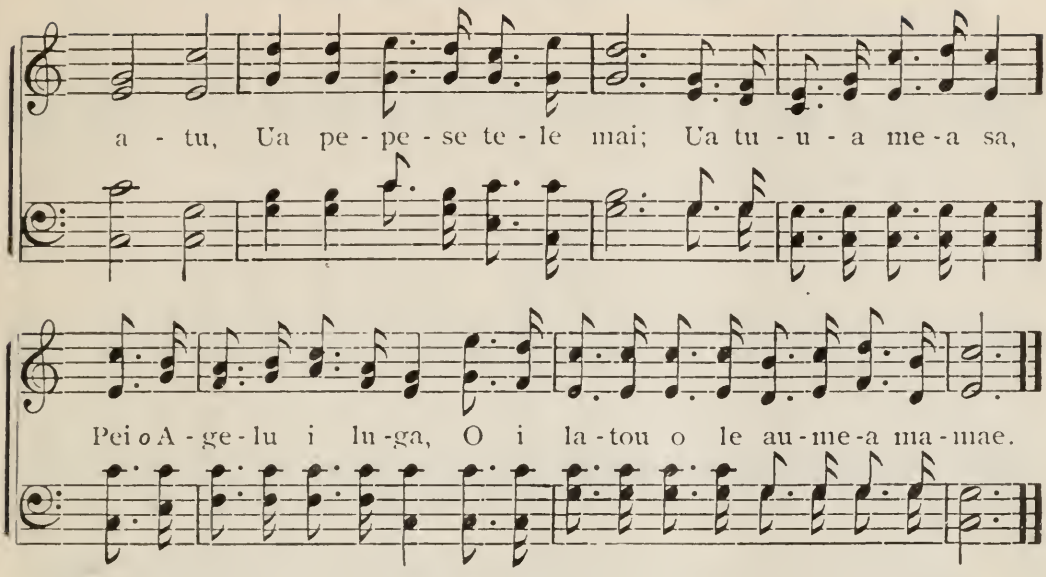

E. F. Soderberg. Falane.

No. 47 Maeu Mana Ieova e

ELIZA R. SNOW. THOS. MCINTYRE.

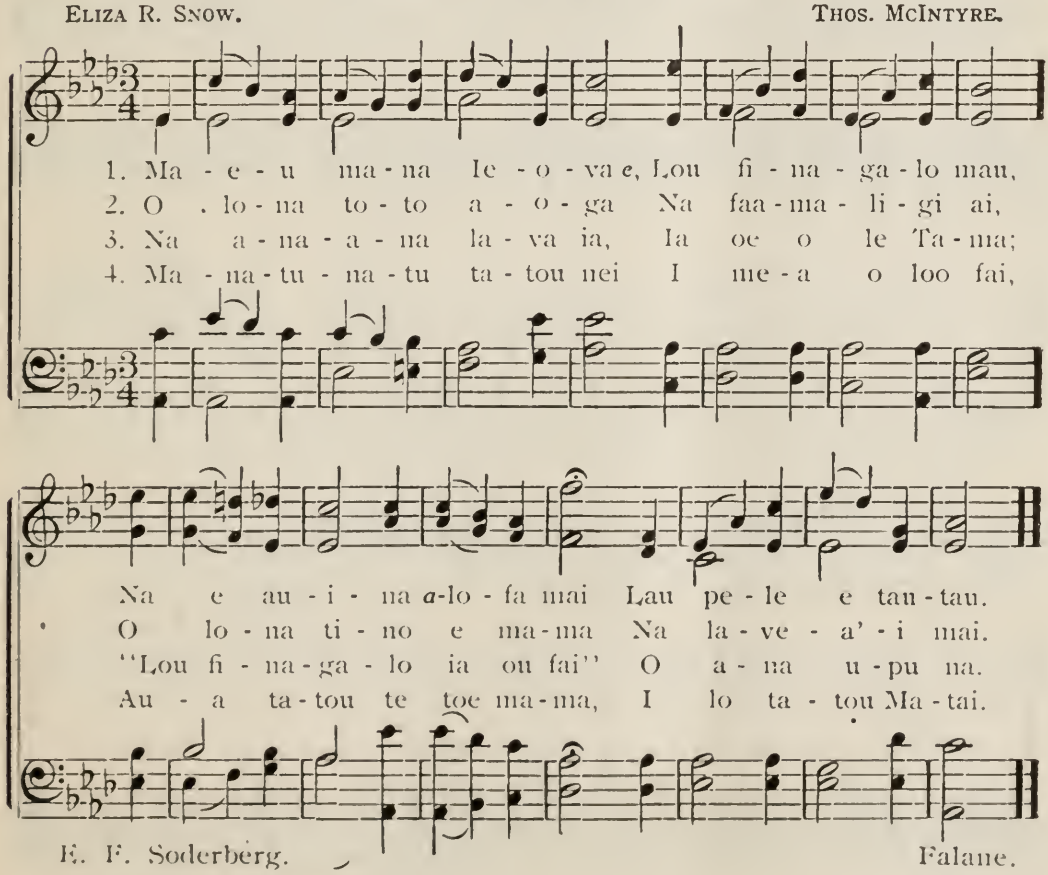

E. F. Soderberg. Falane.

No. 48 O le Talosaga a Iosefa Samita

GEO. MANWARING. A. C. SMYTH.

1. Na pu-pu-la te-le la-va, O le la na o-so mai,
2. Ua na i-fo faa-mau-la-lo, *I* lo-na mu-a'i tau-ma-fai,
3. O-na o-o i-fo le-a, O le ma-na mai lu-ga,
4. Io-se-fa *e* ia e faa-lo-go, I la'u Pe-le o Ie-su,

Na pe-pe-se la-go me-li, Ma-nu fo'i na va-lo mai
A e o-so *i* ai Sa-ta-ni, I le fi-a faa-vai-vai,
U-a si-li-si-li la-va, *I* le pu-pu-la o le la,
Na te faa-to-*nu*-i-na o-e, I le me-a e te fai;

I le vao i-a Io-se-fa, I le mea sa i-fo ai;
Sa toe tau-ma-fai a-ti-li, O Io-se-fa i lu-ga;
O-na o-o mai ai le-a, O le A-lo ma *le* Ta-ma;
O-na fia-fia lea Io-se-fa, I le to-nu na au-mai;

I le vao i-a Io-se-fa, I le mea sa i-fo ai.
Sa toe tau-ma-fai a-ti-li O Io-se-fa i lu-ga.
O-na o-o mai ai le-a O le A-lo ma *le* Ta-ma.
O-na fia-fia lea Io-se-fa, I le to-nu na au-mai.

Unknown.

No. 49 O Fetalaiga e Lelei

J. L. Townshend. Edwin F. Parry.

1. O fe - ta - lai - ga e le - lei, Ua sa - ga mau - a mai,
2. O *le* au A - po - se - to - lo foi, La - tou te ta - u mai,
3. Ua mai le Pe - ro - fe - ta foi, O u - pu e ma - ma,
4. O lau - ga foi o fai - fe - au, E mau - a *ai* mea le - lei,

O faa - a - li - ga mai lu - ga, Ta - tou te to - nu ai.
Le ta - la fo - i ia Ie - su, E o - li - o - li ai.
E fa - a - a - o - a - o mai, Le ma - na mai lu - ga.
E fai ma me - a e o - la *ai* I ta - tou u - ma nei.

TALI.

Ma-e - u u - pu i-. . . . . a, Mai le Ta-ma Pa - i-. . . . . a
U-pu le-lei, Mai le Ta-ma

Rit.

Ia fi - a - fi - a ta - tou nei, Ma e - u nei u-pu le - lei.

E. F. Soderberg. Falaue.

No. 50 Ia Faalogologo.

Annie D. Stevens — Lowell Mason.

1. Ia fa - a - lo - go - lo - go Ou - tou ua fi - a sao
2. Ia ma - tu - a gau - a' - i, Ta - tou i le Ta - ma;
3. Ua la - ta mai le a - so E toe a - fi - o mai

I *le* ma - lo i le la - gi, I le - nei va - la - au; Ia
Ia ma - tu - a ti - a - i, O tu e ma - ta - ga; Ti-
Lo ta - tou nei Faa - o - la, Ua ta - tou i - fo ai; Ia

ou - tou te - u - te - u, Le a - la mo Ie - su,
a - i tu le - a - ga, Ua ou - tou le - a - ga *ai*;
ta - tou sa - u - ni - a, Ia ta - tou sa - la - mo

Ua la - ta - la - ta la - va, Le ma - lo fi - le - mu.
O i - i - nei le to - nu, Ia fa - a - sa - ga mai.
I a - ga - sa - la u - ma, Sa fai e i ta - tou.

Anei.

No. 51 Le Faawae Malosi

KIRKHAM.

1. Le faa - vae ma - lo - si, le au pa - i - a *e*, Ua
2. A e ga - se - ga - se, a e ma - lo - lo, Pe
3. Ia oe ne'i ma - ta' - u, pe lo - to vai - vai, O
4. O le u - si - ta'i ia Ie - su e o - la *ai*, E

faa - tu mo oe e le ta - la le - lei; O la-*na* A - fi-
a e ma - ti - va, pe a e mau - oa, I tai po o
a'u lou A - tu - a, e tau - si pea mai; Ou te faa-ma-
le tuu - i - *na* a - tu i e i - ta mai, Ae tau - si - a

o - ga e ma - lu - ti - à *ai*, Ou - tou ua su - su - lu. ou-
u - ta, e tau - si pe - a *ai*, E pei o le a - so, e
lo - si ma faa - tu ia oe, I lau a - mio - to - nu, I
pe - a pe a tu - tu - mau, Ia sao ai o i - a, Ia

f

tou ua su - su - lu, Ou - tou ua su - su - lu, ia Ie-*su* e o - la *ai*.
pei o le a - so, E pei o le a - so, le a - lo - fa mai.
lau a - mio - to - nu, I lau a mio - to - nu, ma ma - na tu - mau.
sao ai o i - a, Ia sao ai o i - a, ma o - la tu - mau.

Unknown.

No. 52 Faafetai i Le Atua, Le Na Foiai ina Mai

Tua. *Spirited.*

1. Faa - fe - tai i le A - tu - a, Le na fo - ai - i - na mai,
2. O lo ta - tou pe - ro - fe - ta, Sa faa - a - lia to - nu mai,
3. O ou - tou le la - lo - la - gi, I - na fa - a - lo - go mai,

Lo - na pu - le ma le ma - na, I nei a - so e ga - ta *ai*;
Fe - ta - lai - ga mai le la - gi, I nei a - so e ga - ta *ai*;
Le ma - lo ua mai le la - gi, I nei a - so e ga - ta *ai*;

Lo - na A - lo o Ke - ri - so. Na ia fe - ta - lai - a mai,
E ua sa - la - lau le ta - la I lo ta - tou nei Ma - tai,
O Ie - su o le Ke - ri - so, O lo ta - tou nei Me - sia,

Ia Io - se - fa i le a - la, Ma le u - pu e o - la *ai*.
La - na pu - le, lo - na ma - na, Lo - na ma - lo e o - la *ai*.
E ma - ma - lu, e ma - ma lu, O le ma - lo e pa - ia.

Faafetai i Le Atua, Le Na Foiai ina Mai

TALI.

Faa-ma-lo-..... si tu-la'i i-a, O Si-o-na e i ai.

Faa-ma-lo-si, faa-ma-lo-si tu-la'i i-a, O Si-o-na e i ai.

O le pu- ..... na

O le pu-na o le pu-na o le o-la, Ia pe-pe-se faa-fe-tai.

Tua.

No. 53 Ua faatali I le Tonu

1.

Ua faatali i le tonu,
O le lalolagi nei;
O e selesele saito,
Aua le faatalale,
Ina galulue alofa,
Faaputu faatutu;
Ua matua toga saito
Talu aso o Iesu.

2.

O le taeao, a malama,
Ua na'o le aso,
Ona faia lea le mea
E tutu ai i tatou;
Aami au o saito,
Pe a latou, uma mai,
Alalaga fiafia
"O le po ua mavae."

Tali.

Fai le sulu, fai le sulu,
Faamu tele;
Siona e, pupula mamao:
Aleluia! Aleluia! Faamalosi,
I Iesu, a pule aoao.

E. F. Soderberg. Falane.

No. 54 Faafetai i le Atua.

R. B. Baird. E. Beesley.

1. Faa-fe- tai i le A - tu - a O - na o le a - so nei,
2. U - a ta mai nei le lo - go, E le - lei le va - ve mai;
3. E le - lei lo ta - tou i - fo I vi - i - ga i lu - ga,
4. Ua i ai ou - tou ma - tu - a. Ma u - o faa - ta - si nei,

Tali.— *Faa - fe - tai i le A - tu - a O - na o le a - so nei*

Fine.

U - a tu - u ga - lu - e - ga, Ae ua fi - le - mu le - lei.
O le a fai ai vi - i - ga, Ma pe - pe - se faa - fe - tai.
Lo - to te - le ta - tou u - ma E le - ai se fai - ga - ta.
Faa - ma - lo - si ta - tou u - ma E mau - a *ai* o mea le - lei.

U - a tu - u ga - lu - e - ga, Ae ua fi - le - mu le - lei.

U - a te - le le a - lo - fa O e ua ta - i - ta - i - mai,
Ua ma - li - e te - le pe - se, U - a ta - tou la - gi nei,
A - o - a - o pea i tu - si E mau - a *ai* le po - to lou;
I - a fi - na - fi - nau pe - a Pe a o - o mea ti - ga,

D. C. Tali.

U - a la - tou ga - lu - lu - e I sau - ni - ga e o - la *ai*.
Ia i ai o le A - ga - ga I le a - so u - ma nei.
Ia po - po - to u - ma la - va, E o - la *ai* e faa - va - vau.
O - no - sai ua la - ta la - va O le ma - lo i lu - ga.

Jos. H. Dean. Tina.

No. 55 O mai ia Outou O le Au Faifeau

C. H. Wheelock.

1. O mai ia ou - tou o le au fai - fe - au, Ia sa - i - li
2. Ua te - le le sai - to ua tu - tu - pu mai, O e se - le-
3. Ia pei o Ie - su, o ou - tou ta - i - tai I le ua ma-
4. O e ma - nu - nu - a, ma e o vai - vai, Ta - lai *i* ai le

so - lo i e o ta-tau; Ia faa - po - to - po - to ia te i la-
se - le e le ga - tu - sa *ai*; Ia su' - e le sai - to nai le ti - ta-
ti - va ma le u - a ma'i; Au - a o i la - tou ua a - lo - fa-
a - la la - tou te o - la *ai*; O e o tau - a - so, ma e o - gu-

Tali.

tou, E ta'i - ta - i - i - na i le nu - u fou.
nia, Ma a - ve - e - se ai nai Pa - pe - lo-nia.
gia, Ia au - mai la - tou o i Pa - pe - lo-nia.
gu, E faa - fou - i - na *ai* i la - tou e Ie - su.

Pa-pe - lo-nia! Pa-

pe-lo-nia! to-fa la - va oe! O loo i Si - o - na lo'u faa-mo-e-moe.

E. F. Soderberg. Falane.

No. 56 A Mavae le Pouliuli

ANNA HERBERT. H. H. PETERSEN.

Andante.

1. A ma-vae le pou-li-u-li, Ma pu-ao i la-lo nei,
2. Pe a li-lo ma na ga-lo, O le e-fu-e-fu oe,
3. Pe a o-o i lou lo-to Fai-ga-ta o la-lo nei,

O le a toe fei-lo-a-i. Ma fe-si-la-fa'i le-lei.
Pe a ti-ga o lou lo-to, Ma-na-tu-a, tau-ma-fai.
E ma-fai e le A-tu-a, O-na tau-si mai le-lei.

E fe-si-la-fa-i u-ma, E o faa-ma-lo-si nei,
E toe fi-a-fi-a la-va Pe a i-u mea ti-ga,
E le pu-le mai Sa-ta-n, la te o-e la'u pe-le *e*,

I ta-*la* a-tu o le o-ti, I le-na a-ai le-lei.
Pe a i-u me-a u-ma, O le o-la fai-ga-ta
E te toe i-lo-a la-va O le nu-u la-le-lei.

Tali.

A ma-vae . . . . . le po-gi-sa, Ma le
A ma-vae le po-gi-sa,

A Mavae le Pouliuli

o . . . . . la fai - ga - ta, E toe fei - lo - a' - i
Ma le o - la fai - ga - ta,

u - ma, I le nu . . . . . u i - lu - ga.
I le nu - u i lu - ga.

Kipeni.

No. 57 O le tatalo o Fai nei

MONTGOMERY. G. CARELESS.

Andante.

1. O le ta - ta - lo o fai nei, E fia a - va' - e ai,
2. O le A - ga - ga na ti - ga, E te ta - ta - lo ai;
3. O le ta - ta - lo - e te fai E o - o i lu - ga;
4. Ua pei e ta - si - i ta - tou Pe a ta - ta - lo ai;

Ma faa - ma - nu ai faa - le - lei I Le a - lo - fa mai.
Le ta - gi le - a i lu - ga Ia na a - lo - fa mai.
Le a - la le - a ua tuu mai Ia *i* - lo - a le Ta - ma.
O lea - le to - ga - fi - ti fou Na te fia - fia mai ai.

Kipeni.

No. 58 Ua Ou Iloa o Iesu

MEDLEY. L. D. EDWARDS.

Largo.

1. Ua ou i - lo - a o Ie - su, Ua toe tu i - a na ma-liu;
2. Ua tu e ta - li i fe - au, O lo - na *a*-lo- - fa ua tu-mau,
3. Ua tu mai la - 'u uo le - lei, O tau-sia pe - a a' - u nei;

ACCOMP.

O lo - o so - i - fu - a mai, O lea ua o - li - o - li ai.
Ma faa - ma-fa - na-fa - na mai I ta - gi ou te fai i ai.
Ua tu le tu - pu mo-ni ia, Ie - su o lo'u A - lii pa - ia.

SOPRANO.

ALTO.

O loo a - lo - fa mai lu - ga, Ua fau - tu - a *ai* i le Ta - ma;
Ua tu mai pea i fai-ga - ta, E ta - li pu - a - pu - a - ga;
Ia ou fai vi - i e ta - tau I Le e tu-mau faa-va - vau;

TENOR.

BASS.

O loo ua ia fa - fa - ga mai I me - a u - ma e o - la *ai*.
Ua tu e la-ve - a - i mai I me - a ou te fe - fe ai.
Ua ou i - lo - a o Ie - su, Ua toe tu i - a na ma - liu.

E. F. Soderberg Falane.

No. 59

O lo'u Atua e Ala ai

Psalmody. J. G. Fones.

1. O lo'u A - tu - a e a - la *ai* Mea ou te fia- fi - a *ai*, Mea

Mea ou te fia - fi-

ou te fia - fi - a *ai*. Na te fe-

a ai, Mea ou te fia - fi - a *ai*. Na te fe - soa - so - a - ni mai.....

soa - so - a - ni mai I me - a e o - la *ai*, I

..... I me - a e o-

me - a e o - la *ai*, I me - a e o - la *ai*.

la *ai*, I me - a e o - la *ai*, I me - a e o - la *ai*.

2.

A pogisa ia ta'u mai
Le ala e ui ai.
Le ala e ui ai.
O oe o lo'u nei fetu ao;
Le la ua oso mai,
Le la ua oso mai,
Le la ua oso mai.

3.

Le sulu moni fo'i oe,
Ua pupula tele mai,
Pupula tele mai.
Ia ou iloa *ai* pea oe
I lou alofa mai,
I lou alofa mai,
I lou alofa mai.

4.

Ua fiafia tele a'u
I mea e lelei,
I mea e lelei.
Pe ou te maua *i* le Alii.
Le manuia lelei,
Le munuia lelei,
Le munuia lelei.

5.

Ou te le fefe i e ita mai;
Ua lamalama ai,
Ua lamalama ai,
I le alofa o le Alii
E manumalo ai,
E manumalo ai,
E manumalo ai.

Unknown.

No. 60 Le Galuega a Iesu

Wm. Clayton.

mf

1. Le ga - lu - e - ga a Ie - su I a - so e ga - ta *ai*, E
2. E te - le e sa ma - li - liu I me - a faa - sau - a; Ua
3. Ua fa - sia i sau - a - ga na Le pe - ro - fe - ta fo'i; Ua

to'a - i - ti - *i*-ti i la - tou Na mu-a'i ta - lia mai; E to' - a -
si - li lo la - tou le - lei Ua o - la i lu - ga. Po fa - a -
faa-mau-faa - i - lo - ga ai O la - na mau le - lei. Po u - a

te - le la - va O loo i tuu - ga-mau, Ua *mo*-moe se'-ia au -
no - a - no - a Ma fa - a - vau - vau nei? E *le*-ai! O loo mo-
mo - e pe - a? Po u - a toe tu mai? E! *Ua* la - ta - la - ta

p *p*

li - a O le a - so to - e tu. O le a - so to - e
mo - e Se' - i sau le to - e tu. Se'-ia sau le to - e
la - va O le a - so to - e tu! O le a - so to - e

mf *p*

tu! Ua *mo*-moe Se'-ia au - li - a O le a - so to - e tu.
tu. E *le* - ai! O loo mo - mo - e Se'-ia sau le to - e tu.
tu! A *ua* la - ta - la - ta la - va O le a - so to - e tu.

Unknown

No. 61 Ua Fetalai mai o Iesu

Tangreen. JAMES MCGRANAHAN.

1. Ua fe - ta-lai mai o Ie - su I e ua mau-a i ti - ga,
2. Ia a - mo o le a - mo nei, Ia a - ve ma ia le ti - ga;
3. Ia a - ve le a - ve - ga nei, Sau i - a oe ma tau-ma - fai;

E toe mau-a *ai* le fi - le - mu E su - i ai le fai-ga - ta.
E te ma - fai le a - mo nei, Au - a e le o fai-ga - ta.
I me - a u - ma e le - lei, Ia e faa - a - o - a - o mai.

Tali. *A little faster.*

A - fai ua e faa-no - a-noa, I - na sau i - a ia te a'u;
sau ia te a'u

A tempo primo. *Cres.* *Ad lib.*

E te mau-a *ai* le fi - le - mu mo lou a - ga-ga ua ti - ga'

Copyright, 1891, by James McGranahan. Used by permission. Ima.

No. 62 Se a Le Leo e Tagi mai

H. W. Naisbitt. E. Beesley.

1. Se a le leo e ta - gi nei, Ma fa - a - te - 'i mai,
2. Le*A*-tu - a*e*ia li - li - gi mai, O lou A - ga - ga sa,
3. Ne'i ou - tou ti - ga - i - na ai, Ia o - no - sa - 'i mai;

Pei - se - a - i ua fai - ga - ta, Ma ti - ga te - le ai?
Ia faa - fe - ao i mea o fai, Ia sao ai i lu - ga;
A o - o mai le toe tu - tu, Tou te faa - ta - si ai;

Ia e faa - lo - go - lo - go ai, I Le o fai mai ai,
Ia faa - ma - fa - na - fa - na mai, Ma mu - su - mu - su ai,
E to - e fei - lo - a - 'i ai, A i - lia mai le pu,

Se a Le Leo e Tagi mai

Tali.

"Le o - ti e, o fea o *i* ai? Le o - ti e, o fea o *i* ai?

Le o - ti e, o fea o *i* ai? Lou tui e ti - ga ai?"

Joseph H. Dean. Tina.

No. 63 Ua Fetalai mai nei Iesu

John H. Beck Arranged by E. D. Mann.

1. Ua fe - ta - lai mai nei Ie - su, I - na faa - lo - go mai;
2. O a - ga - sa - la ma se - se, I - na ti - a - i ai,
3. E le sao a - tu la - va *i* ai, Se fa - a - le - ma - ma
4. E le soa mai se pa - go - ta I lo - na nei ma - lo,

A le ma - fai o - na li - liu, E fa - no u - ma ai.
Ma sa - la - mo, ia va - ve nei, I i - a tu tu - ai.
I lu - ma o le - na Ma - tai O lo - o i lu - ga.
Se - i - a ma - tu - a ma - ma, Ma i - a sa - la - mo.

5 E pei se afi ua mumu,
O lona toasa;
E le maua *ai* se filemu
O e ua le mama.

6 Ae matua agalelei
Iesu ia te *i* latou
O e ua lafoai sese,
Ma latou salamo.

Peka.

No. 64 O Le Lalolagi nei

J. G. Fones.

1. O le la-..... lo - la - gi nei, Ma mea
2. O ma - ta-..... gi ma - lu - lu, O le
3. Le ma - si-..... na i le po, Ma le
O le la- lo - la - gi nei,

u-..... ma o i ai, O le la-..... gi i lu-
pe-..... se fi - le - mu, O le la .....o pu-pu - la
la o i le ao, O fu - ga u-..... ma i le
Ma mea u - ma o i ai, o le la-

ga, Ma le va - sa la - o - lao, A - toa ma - nu fe - le-
mai, U - a ao - ga te - le ai, O mea u - ma*i*-la - lo
vao, Ma a - ge - lu i lu - ga, O fe - tu o loo i
gi i lu-ga

lei, Ua fai mai—Ua E le - lei; A - toa ma - nu fe - le-
nei. Ua fai mai—Ua E le - lei; O mea u - ma *i* - la - lo
ai, Ua fai mai—Ua E le - lei; O fe - tu o loo i
A - toa ma - nu

O Le Lalolagi nei

lei, Ua fai mai — Ua E le - lei, U - a
nei, Ua fai mai — Ua E le - lei, U - a
ai, Ua fai mai — Ua E le - lei, U - a
fe - le - lei. Ua fai mai Ua E le - lei.

fai mai, U - a fai mai Ua E le - lei.
fai mai, U - a fai mai Ua E le - lei.
fai mai, U - a fai mai Ua E le - lei.
Ua fai mai Ua E le - lei, ua fai mai Ua E le - lei.

Joseph H. Dean. Tina.

No. 65 Lo'u Alii Alofa mai

GEO. MANWARING. E. BEESLEY.

1. Lo'u A - lii, a - lo - fa mai, Faa-mau u - pu u - a fai;
2. A o o - la i ma - tou, E tau - tu - u me - a sa;
3. Lo'u A - lii, a - ga - le - lei, A o ma - tou tau - ma-fai,
4. O a ma - tou mea se - se. Ia e la - ve - a - i mai,

Ia mau a' - u mea le - lei, I - na i - a tu-mau mai.
Ia faa - si - no a - la fou, I lou ma - na mai lu - ga.
I lau ga - lu - e - ga nei, Faa - ma - ta - la lo - to mai.
Na'-o me - a e le - lei, U - a ma - tou fi - a fai.

E. F. Soderberg. Falane

No. 66 Ala maia Fitafita

J. L. Townshend. Wm. Clayson.

1. A - la mai - a fi - ta - fi - ta. Fa - nau a Si - o - na e,
2. O le fou e le ma - si - no, A - ga - sa - la ua i ai;
3. Ia ta - tou au ia Si - o - na, To' - i - la - lo mea se - se;
4. Pe a o - la o le tau - a, O Ie - su o pu - le mai;

Ia va - ai i le Ta'i-ta' - i, Va - ve mai *i* le tau - a nei.
I - sa-*ra*-e-lu' faa-ma - lo - si Ne' - i la - tou ma - lo mai.
Lo - to te-le, faa-ma - lo - si I le tau - a o tau nei.
E faa - u-ma - ti - a fi - li, O le pa - le e mau - a *ai*

Tali *Spiritoso.*

A - la mai ia, ia fi-nau! Fai le pe - lu e ta - tau!

Ia ta - ta - lo ma va - ai! O le fi - li e ma - vae.

E. F. Soderberg. Falane

No. 67 Pe na Faia Lau Tatalo

1. Pe na fai - a lau ta - ta - lo, I le tae - ao nei?
2. Pe a fai - a foi se mi - sa, Ia ta - ta - lo ai;
3. I - na u - a o - o ma - la, Na e ta - ta - lo ai?

I le su-a - fa o Ke - ri - so, Pe na va - la - au ma i - fo
Ia fai ai se faa - le - lei - ga, Ma le u - a fai ma - sei - ga
A o ti - ga lou a - ga - ga, Pe na fai - a sau tau - la - ga

Tali

I Le ua le - lei?
Ma ua i - ta mai.
I - na ia le - lei?
} E! ua ma - na le ta - ta - lo; E li-

liu ai po ia ao; Pe a ma-fa-tia le lo - to, Ia ta - ta - lo ai.

E. F. Soderberg. Fa lane.

No. 68 Siona Le Nuu Paia

J. G. Fones.

1. O le-na nuu le - lei nau - a, Mo i la - tou o
2. U - a pu - pu - la mai le la, Pei o a - ge - lu
3. A o le - nei le pa - le fou, Mo i la - tou o

e ma - ma; O le nuu lea ua sau - ni mai, Mo le ao-
ua ma - ma; O i la - tou ua tau - ti - ga, Mo ma nu
e ma - lo; E i ai la-va mo i ta - tou Pe a ta

fi - a e o i ai. Pe a toe a - fio mai Ie - su,
i - a i lu - ga, Pei o Ie - su i - la - lo nei,
tou mau lo - to fou, I le ma - lo o le Ta ma

Le na ma - liu mo i ta - tou. O Si - o - na, O Si-
Ua fai ma sui o loo le - lei. O Si - o - na, O Si-
E ma - pu ai i mea ti - ga. O Si - o - na, O Si-

Siona Le Nuu Paia

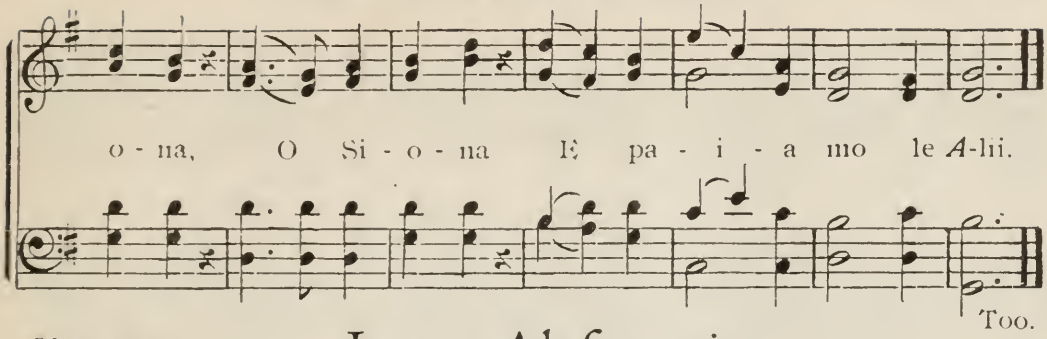

No. 69 Iesu e Alofa mai

De Courcy. S. B. Marsh.

1. { Ie - su e, a - lo - fa mai, Ia ou ma - pu ia te oe
Te - le pu - a - pu - a - ga, Le a - fa ua a - gi mai.

2. { E le - ai so'u ma - fau - fau, Na' - o oe le A-lii pe - le e,
Au - a e te tuu mai a'u I a - mi - o mai - se - sei.

3. { Ie - su e, ua na o oe, Ou te nau - nau te - le ai;
Ia e la - ve - a - i mai, Fa - a - o - la i e vai - vai.

4. { O lou a lo - fa ia te a'u Ia tuu, i - na pe - a mai;
Ou te fi - a i - nu a'u, I le vai ma - ni - no nei.

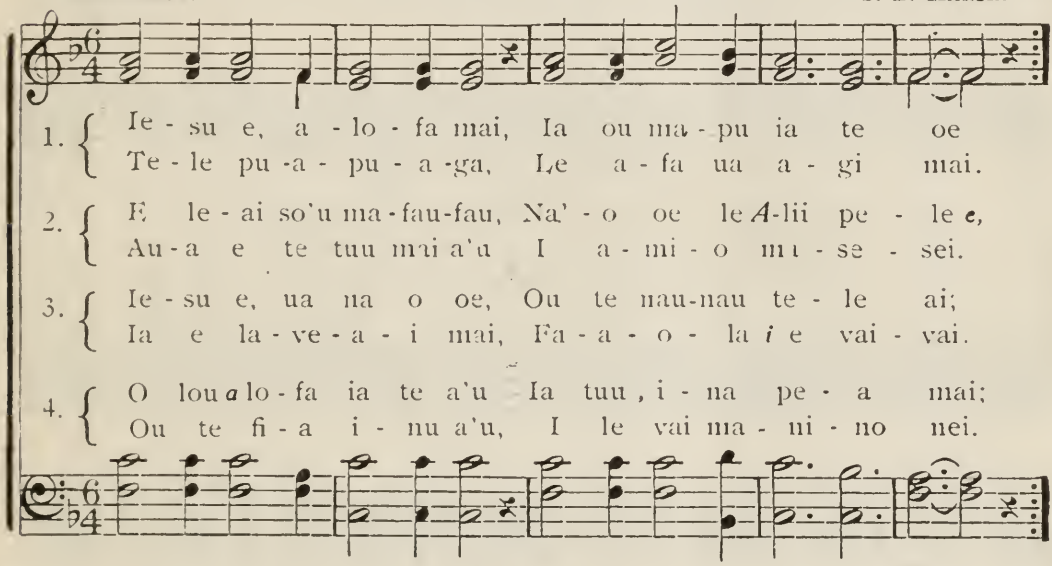

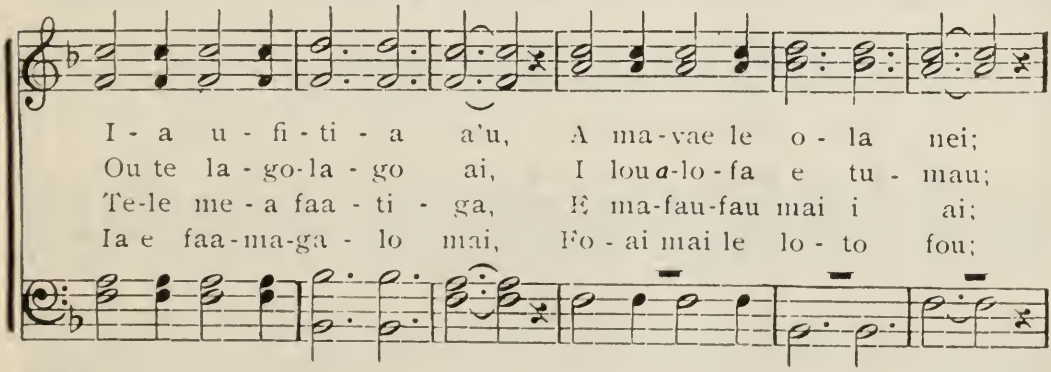

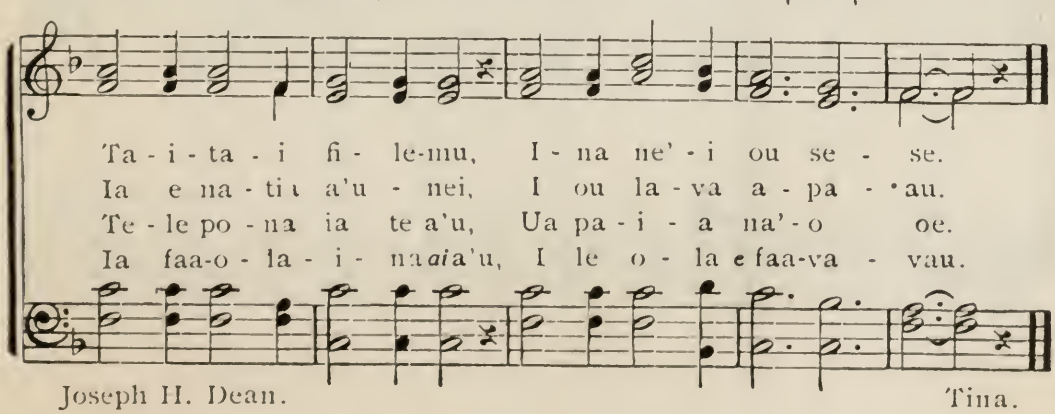

Joseph H. Dean. Tina.

No. 70 Faafetai mo Le Perofeta

W. Fowler. Mrs. Norton.

1. Ia vi - i - a oe le A - tu - a, Mo le pe - ro-
2. A tu mai se ao u - li - u - li, A pua - pu - a-
3. Ma - tou te vi - i-a lou a - lo - fa Ma sa - ga tau-

fe - ta le - lei, U - a ta'i - ta - i - i - na e i - a
ga i ma - tou, Pe - i a o - so mai so' - u su - lu,
fai - pe - se ai, Ua ma - tou o - li - o - li ai la - va

O i ma - tou i o - na po nei. E mo - ni le-nei ta - la-
O le a te - a ai le - a po. Ua le mau - a la - va sou
I le ta - la le - lei e o - la ai; Au - a e le tuu - la - fo-

i - ga Ua tu - pu mai ai lo - to fou, Ua
po - na, Ua ma - tou i - loa lou le - lei, A'o
a' - i O e fi - a fi - na - fi - nau, A'o

Faafetai mo Le Perofeta

nau-nau ai pe - a le lo - to, Ma - tou te au - au - na ia oe.
e tau - a mai i Si - o - na, E faa - sa - la - i - na la - tou.
e o te - e - na ia me - a, E ma-lai - a fa - a - va - vau.

Tua.

No. 71 Outou le au Paia

WATTS. MACY.

mf

1 Ou - tou le au pa - i - a, Ia o - li - o - li ai, Ia
2. Ua pu - le oe Ie - o - va, I mea i la - lo nei, I
3. Ie - o - va le Faa - o - la e, Ma-tou te nau-nau ai, Ma-

Cres. *f*

o - li - o - li ai; Ia ta - pu - a' - i ta - tou nei
mea i la - lo nei; Ma' - eu lou ma - na mai lu - ga,
tou te nau - nau ai, I lou a - lo - fa mai lu - ga,

I pe - se faa - fe - tai, I pe - se faa - fe - tai.
Ma'-eu o lou le - lei, Ma' - eu o lou le - lei.
E to - gi o - la mai, E to - gi - o - la mai.

H. A. Dean. Alona.

No. 72 E ui i Ala Faigata

E. R. Snow. George Careless.

1. E u - i *i* a - la fai - ga - ta, Fi - nau, fi-
2. E u - i *i* pu - a - pu - a - ga, Tu - mau, tu-
3. Faa - e - a nei o ou - tou ao; Va - a - va-
4. Ia faa-ma - nu ma faa - fe - tai, I le na

p

nau, e ma lo ai I me - a u - ma
mau, e te o - la *ai*. E tau - si pe - a
ai ia ia Ie - su, Ua au - tu ai le
to - gi - o - la mai; Fi - na - fi - nau ma

faa - ti - ga; A e ma - lo, e te o-
mai Ie - su, E te mau - a *ai* le fi - le-
ma - lo nei, Tou te o - la *ai* a faa - va-
tu - tu - mau I le ma - lo e faa - va-

f

la *ai*, A e ma - lo e te o - la *ai*
mu. E te mau - a *ai* le fi - le - mu.
vau, Tou te o - la *ai* e faa - va - vau.
vau, I le ma - lo e faa - va - vau.

F. E. Morris Molisa.

No. 73 Ia Ili nei le Pu

J. H. Beck. (LENOX. 6s, 8s.) LEWIS EDSON.

1. Ia i - li nei le pu, Ia faa-ma-lo - si ai, Le ma-lo o Ie - su
2. Ia lo - go a - tu nei, I le a - tu - lau-lau, Le ta - la mo - ni nei
3. E va-ve pa - u - u Ma-lo o la - lo nei, Ae pu-le o Ie - su
4. Ia va-ve au ta-tou I le-nei au le - lei; Ia tu - li nei le fou

Ua ta - tou mau - a mai; Le ta - la faa - va - vau ua sau,
Le ta - la faa-va - vau; Le ma - lo mo - ni e tu - mau,
Ma le ma - lo le - lei. Le ma - lo mo - ni e tu - mau,
Ua a - ga - ma-se - sei. Le ma - lo mo - ni e tu - mau,

Ma lo - na ma - lo e tu - mau, Ma lo - na ma-lo e tu - mau.
E mau-sa - li e faa-va - vau, E mau-sa-li e faa - va - vau.
E mau-sa - li e faa-va - vau, E mau-sa-li e faa - va - vau.
E mau-sa - li e faa-va - vau, E mau-sa-li e faa - va - vau.

Peka.

No. 74 Afio mai ia Oe Le Tupu

1.

Afio mai ia oe,
Le Tupu aoao e.
Ia fai lau pule fai
I lalo uma nei.
Ua matou naunau tele ai,
Ia e alofa, ia aumai,
Ia e alofa, ia aumai.

2.

Ia e faai'u nei
O tu e mataga,
Ae faamama lelei
O nuu atoa, ia sa;
Ia ifo atu ia te oe
O pule uma o totoe,
O pule uma o totoe.

3.

Ia tu e faavavau
Lou malo e lelei,
A e i'u lava nei
Le agamasesei.
E lava oe, e te mafai,
Ia taalise vave mai,
Ia taalise vave mai.

J. H. Beck. Peka.

No. 75 Pe A Faigata Le Ala, Taumafai!

W. H. Flaville. John R. Sweney.

1. Pe a fai - ga - ta le a - la, Tau-ma - fai! (Tau-ma-fai!) Pe a
2. A e fa - a - no - a - no - a, Tau-ma - fai! (Tau-ma-fai!) Ma ia
3. A pa - u ai i se me - a, Tau-ma - fai! (Tau ma-fai!) O Ie-

o - o mai se ma - la, Tau - ma - fai! (Tau-ma-fai!) Pe a
o - no - sa' - i pe - a, Tau - ma - fai! (Tau-ma-fai!) Pe a
su e tu mai pe - a, Tau - ma - fai! (Tau-ma-fai!) U - a

o - o i - na ta - gi, Ia te - pa - *a*'e i le la - gi, U - a
fi - na-fi - nau pe - a, O - na ma - nu-ma-lo le - a, O le
la - ta mai o i - a, O le *A*-li - i e pa - i - a, E a-

Tali.

teu ai nei le tau - i, Tau-ma - fai! (Tau-ma-fai!) Au - a e te faa-vai-
to - nu la - va le - a, Tau-ma - fai! (Tau-ma-fai!)
la*ai*le fi - a - fi - a, Tau-ma - fai! (Tau-ma-fai!) Au - a ne - i

vai I me - a fai-ga - ta Te - le me - a e mau-
e te faa-vai-vai fai - ga - ta

Pe A Faigata Le Ala, Taumafai!

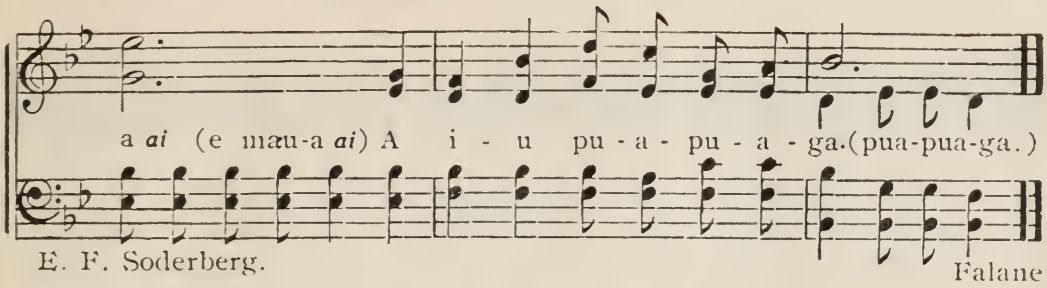

No. 76 Uso e, Pepese Nei

THOMAS DURHAM.

Con spirito.

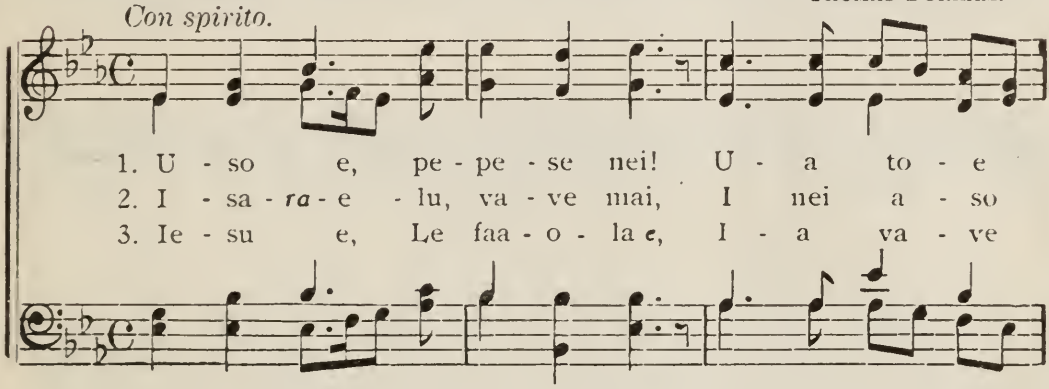

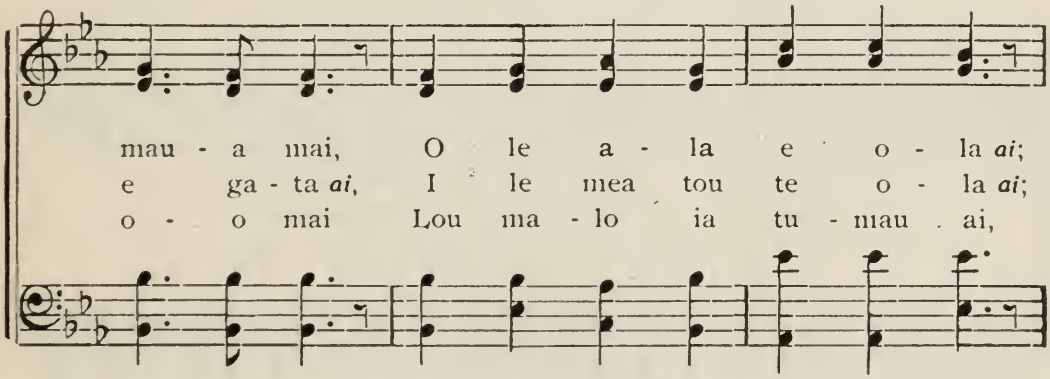

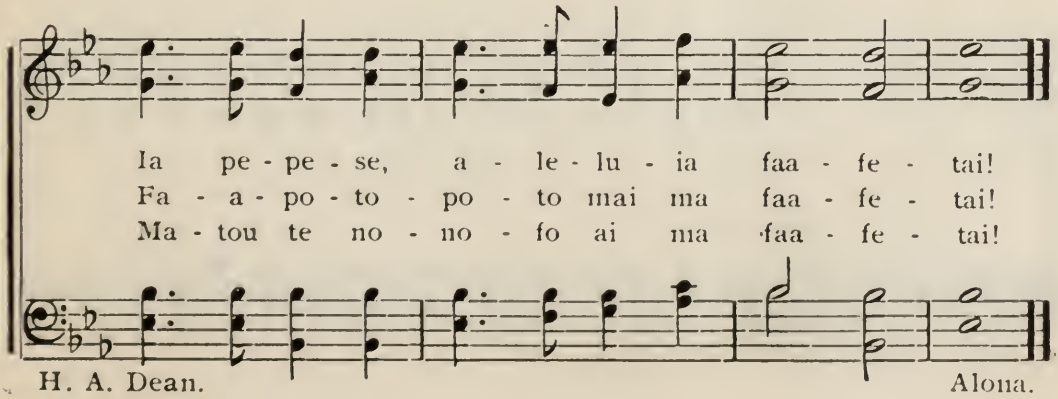

No. 77 Ua Silisili Fale Sa

1 Ua si - li - si - li fa - le sa I ma - o - ta le - lei;
2 O fa - le Sa na ou mau-a *ai* Le ta - la ia le - su,
3. Pei-se - a' - i ua a - fio ai Le Tu - pu faa - va - vau,

A ma-fau-fau i me - a na, Ta fi - a - fi - a *ai* nei.
I a - so na ou vao - ga-ta, Le - nei ua fi - le - mu.
Ma fo - no - fo - no pe - a mai, Sau i - a, i - na sau.

Tali

E ao - ga, e ao - ga, E ao - ga, *a* - o - ga
E ao - ga, e ao - ga, E ao - ga,

sa A ma-fau-fau i me - a na, Ta fi - a - fi - a *ai* nei.
a - o - ga sa,

E. F. Soderberg. Falane.

No. 78 Gaua'i mai ma Salamo

J. H. Beck.

1. Gau - a'i mai ma sa - la - mo Ne' - i fa - no ai ou- tou
2. O le lo - to vao-ga - ta, E sau ai le to - a - sa;
3. Fi - nau ma e ma - lo ai I le mau a - mio tu - ai;

Au - a ne' - i toe nau - nau I a - mi - o le ta - tau.
I - na ti - a'i va - ve nei Tu le - a - ga ma se - se.
Fa - a - lo - go ia Ie - su Ma ia va - ve e li - liu.

Tali.

Va - ve o - na sa - la - mo, Ne' - i fa - no ai ou - tou;

Au - a ne'- i toe nau - nau I a - mi - o le ta - tau.

Peka.

No. 79 Ua Malie Tele lava

MALE VOICES.

E. J. Wood

Tune:—VACANT CHAIR.

Melody in 2d Tenor.

D. C.-1. Ua ma - li - e te - le la-va O le faa - ta - si - ga nei,
2. I - na fa - a-pu-na - i-na, O le vai ma-ni-no na,
3. Pe ta - tou le*i*-lo - a ti-no O le a - la e o - la *ai*?

Fine.

O ta - tou sa le ma - sa - ni E ao - fi - a faa-pei-nei.
Ia li - li - gi i nei u - so Mai le la - gi i lu - ga;
A le - ai, ta-ta - lo pe - a I - na ia pu - pu-la mai;

I - na ta - fe le a - ga - ga, Ta-tou te fe - i - nu ai,
Ia ma - na - o - mi - a u - ma, E o i le po - gi - sa,
E i ai le fi - a - fi - a I le ma - lo e tu-mau,

D. C.

O - na ma - li - li - e le - a I ta-tou u - a o mai.
Ma ia fi - a i - nu pe - a I le vai e faa-ma - ma.
O Ie - su ua na sau - ni - a Mo la-tou o e ua sao.

Laau.

No. 80 Ua Tatou Savavali

J. M. C. J. M. Chamberlain.

1. Ua ta - tou sa - va - va - li, I *le* nuu e ma - pu ai,
2. O a - so fai soo la - va, E la - ta - la - ta ai,
3. A ta - tou mau a tu a, E tau - fai - faa - fe - tai

Ta - tou te mau - a *ai* pa - le, O pa - le e o - la *ai*.
Le nu - u faa - ma - o - ni, Le nu - u o tu mai.
I lo ta - tou Ta'i - mu - a, Na to - gi - o - la mai.

Tali.

Ua sa - va - va - li pe - a I *le* nu - u e ma-moa,

Ia te - pa' - e i le la - gi, O i ai le fe - tu ao.

E. F. Soderberg Falane

No. 81 Le Aso nei e Mapu ai

GEO. MANWARING. R. LOWRY.

1. Le a - so nei e ma - pu ai, Le a - so sa le - lei.
2. Ua fo - a'i - i - na mai ai nei, Le a - so sa le - lei.
3. Ia ma - na - tua 'le a - so nei, Le a - so sa le - lei.

Ua au - no - a ma mea ti - ga, Le a - so sa le - lei;
E ma - fau - fau ai i lu - ga, Le a - so sa le - lei.
Ia pe - se a - tu i lu - ga, Le a - so sa le - lei.

Ia fi - a - fi - a ta - tou nei Ma i - fo a - tu faa - le - lei
Ua i - fo a - tu i ma-tou Ma faa - fe - tai ia oe, Ie - su,
Ua po - lo - a - 'i le Ta-ma Ia faa - pa - ia le a - so sa,

I le na fai le a - so nei, Le - nei a - so sa le - lei.
Au - a o oe na tu - u mai Le - nei a - so sa le - lei.
Ma ma - fau-fau i mea le - lei Le - nei a - so sa le - lei.

Tali.

Le a - so nei, e ma - pu ai, Le a - so sa le lei;

Copyright property of Mary R. Lowry, used by permission.

Le Aso nei e Mapu ai

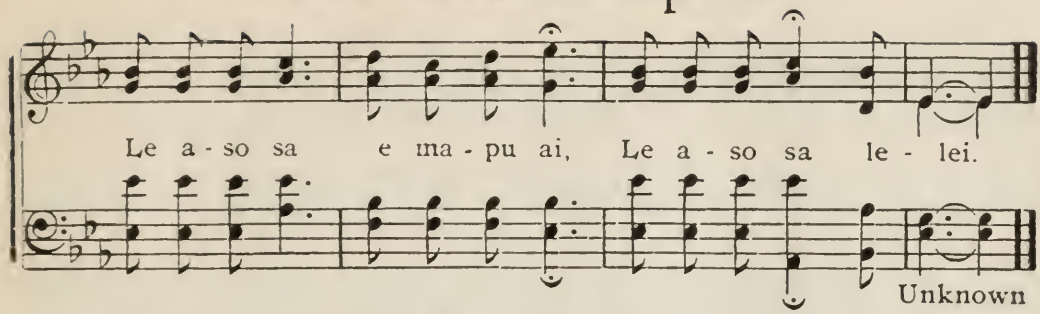

No. 82 O Mauga ua Lelei

E. B. Wells. E. Stephens.

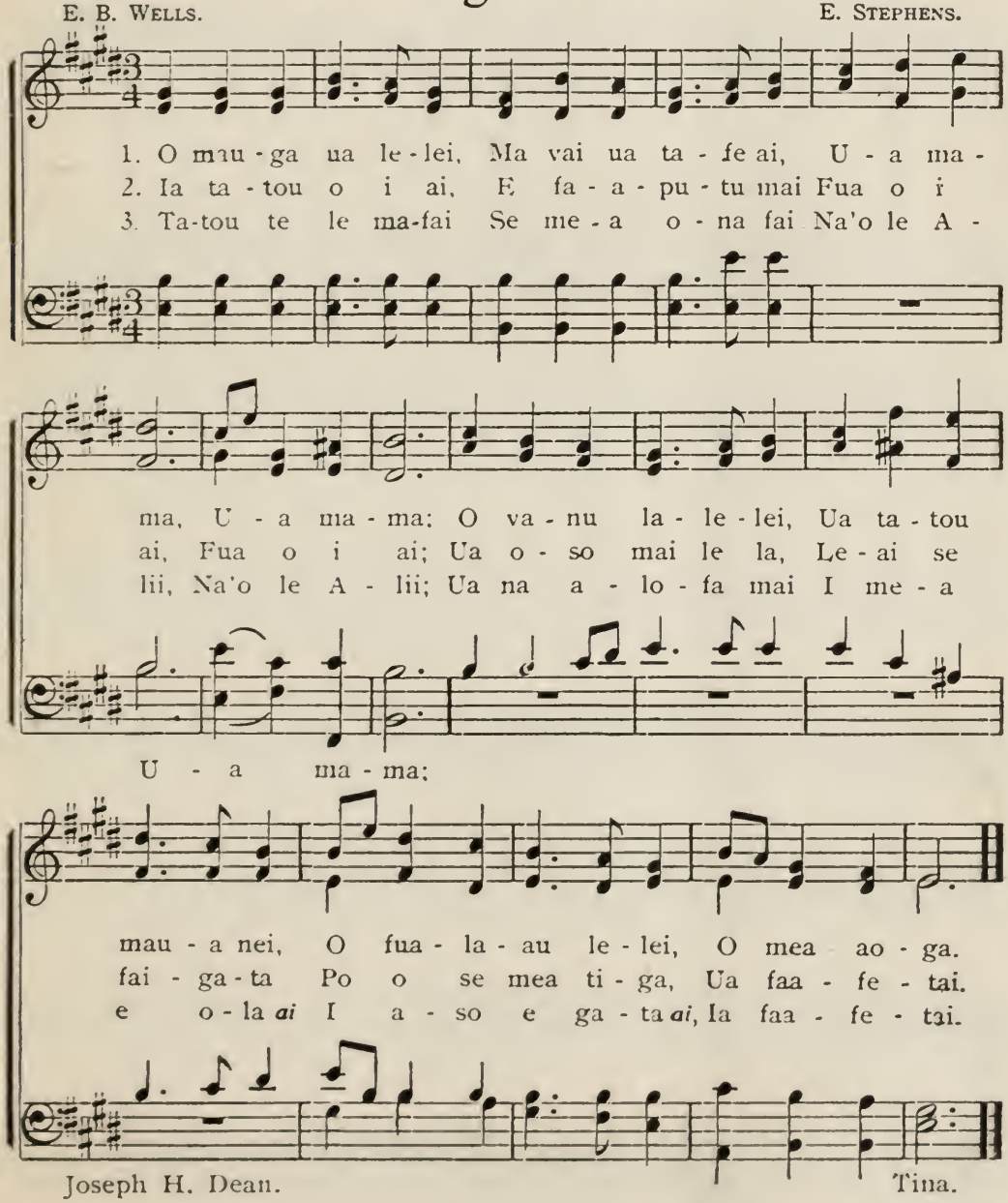

Joseph H. Dean. Tina.

No. 83 O le Sauniga Lelei o loo Fai

W. E. Tangreen. JAS. R. MURRAY.

1. O le sau - ni - ga le - lei o loo fai, Ia u - su le
2. Ia e to' - a - ga i a - o - ga sa, Ia su' - e i
3. Au - a le faa - ta - la - no - a i ai, Ae su - 'e le

pe - se ma fa - a - fe - tai; Fai le ta - ta - lo ma
ta - la ma u - pu ao - ga; Fai ni fe - si - li i
po - to ia e mau - a mai; O le .ma - nui - a ua

fa - a - ma - nu, Ia su' - e le po - to le - lei ia Ie - su.
me - a ta - tau, Ta - ta - la le tu - si ma fai - tau le mau.
si - li le - nei, Ia ma - la - ma - la - ma le ta - la le - lei.

Tali.

Faa - fe - tai la - va mo a - o - ga sa, O le A-

ga - ga Le o i lu - ga, Na te ma - fu - ta i

O le Sauniga Lelei o loo Fai

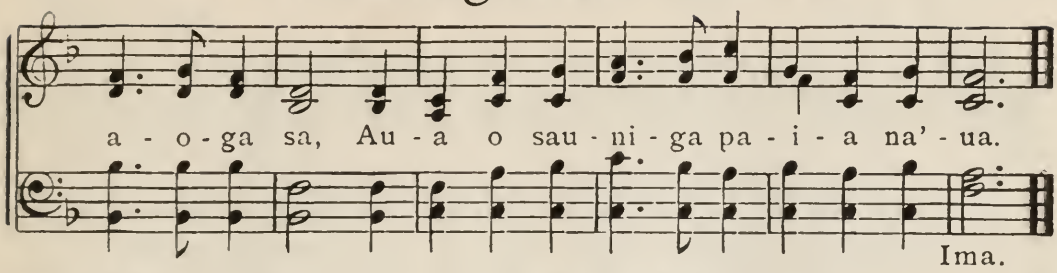

No. 84 Pe Tatou te Toe Mafuta

ELIHU S. RICE.

Moderato.

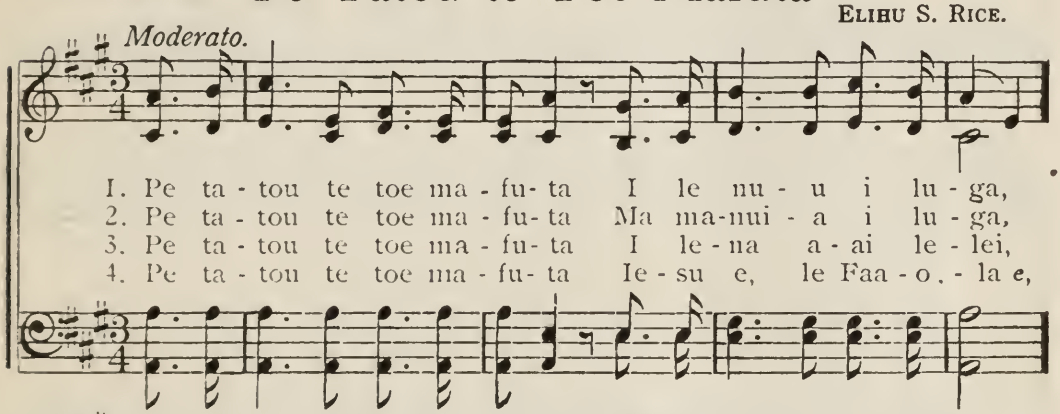

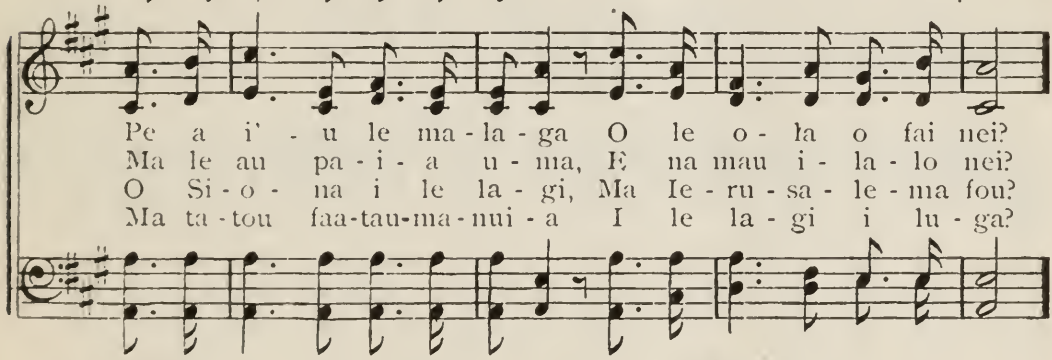

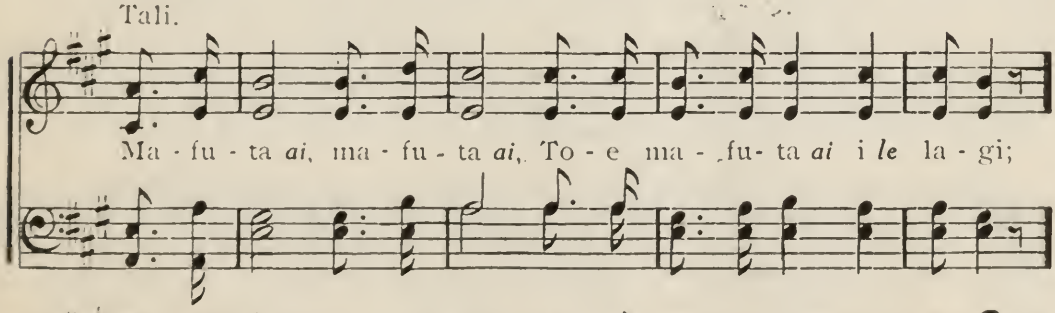

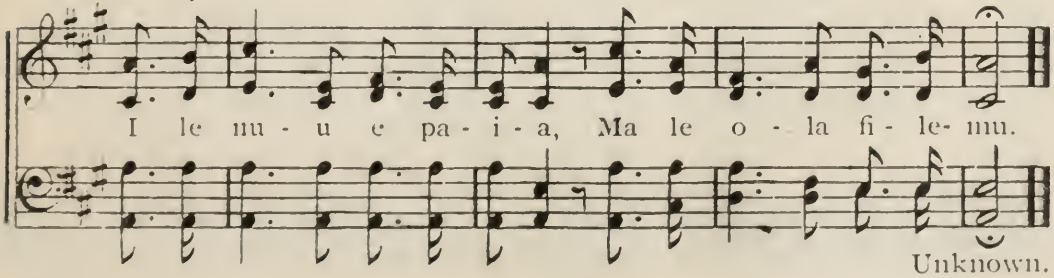

Unknown.

No. 85 Ia Silasila mai Ia

J. H. Beck — Geo. Careless.

1. Ia si - la - si - la mai ia, Le *A*-tu - a *e*, le Ta - ma, la *i*
2. O lau E - ka - le - si - a Ua ma - tou mau - a mai, E *i*
3. Au - a e mau - a mai ai O lo - na *A*-ga-ga Sa, E
4. Ua faa - fe - tai lau pu - le, Lo ma - tou nei Ta - ma *e*, I

ma - tou u - ma la - va I le - nei i - tu - la;
ai sau - ni - ga u - ma Ao - ga e o - la ai.
pei o a - na - mu - a, E te - le lo-*na* ao - ga;
lou a - lo - fa te - le, Ua faa - ta - tau - ga - ta;

Lo ma - tou nei vi - i - ga Ia e ta - li - a mai,
Le fa - a - tu - a - tu - a, A - toa le sa - la - mo,
E fai ma ta - i - ta - i, E fa - a - to - nu mai,
Ua faa - pu - pu - la - i - na Le to - nu ia *i* ma - tou;

I lau faa - o - la - ta-.....ga, Ua e au - i - na mai.
Ma le pa - pa - ti - so-.....ga E mau - a *ai* lo - to fou.
I me - a lu - me - na-.....i Ma me - a ua ma - vae.
Ua faa-ma - go - lo - i-.....na Ma liu ta - ga - ta fou.
Faa - o - la - ta - ga

Peka

No. 86 Ua Afio mai Le Agelu

Ua afio mai le *a*gelu,
Mai *le* lagi i luga,
Ua ia aumai le tala,
Le tala e aoga;
E fiafia *ai* tagata
Ma ola *ai* i latou,
Pe a latou tausia
Sauniga *a* le malo.

Le tala lava lea,
Na tuuina mai,
E folafolaina
Ia latou o mau ai
I lenei lalolagi,
Ia latou vave mai
I lea malo mamalu
Le malo e ola *ai*.

Ua *a*lofa mai Ieova,
Na ia auina mai
Le *a*gelu ia Iosefa
E tuuina mai
Le pule ma le mana,
E toe faatuina *ai*
Le *E*kalesia moni,
Le malo e ola *ai*.

Ia tatou taufaipese,
Ma saga faafetai
I Le ua na alofa,
Ma foa'iina mai.
Le la ua toe oso,
Ua tulia *ai* le po;
Ia tafatasi uma
I lona nei malo.

R. H. Stevens. Setefano.

No. 87 Iesu ia e Auina mai

A. Dalrymple. George Careless.

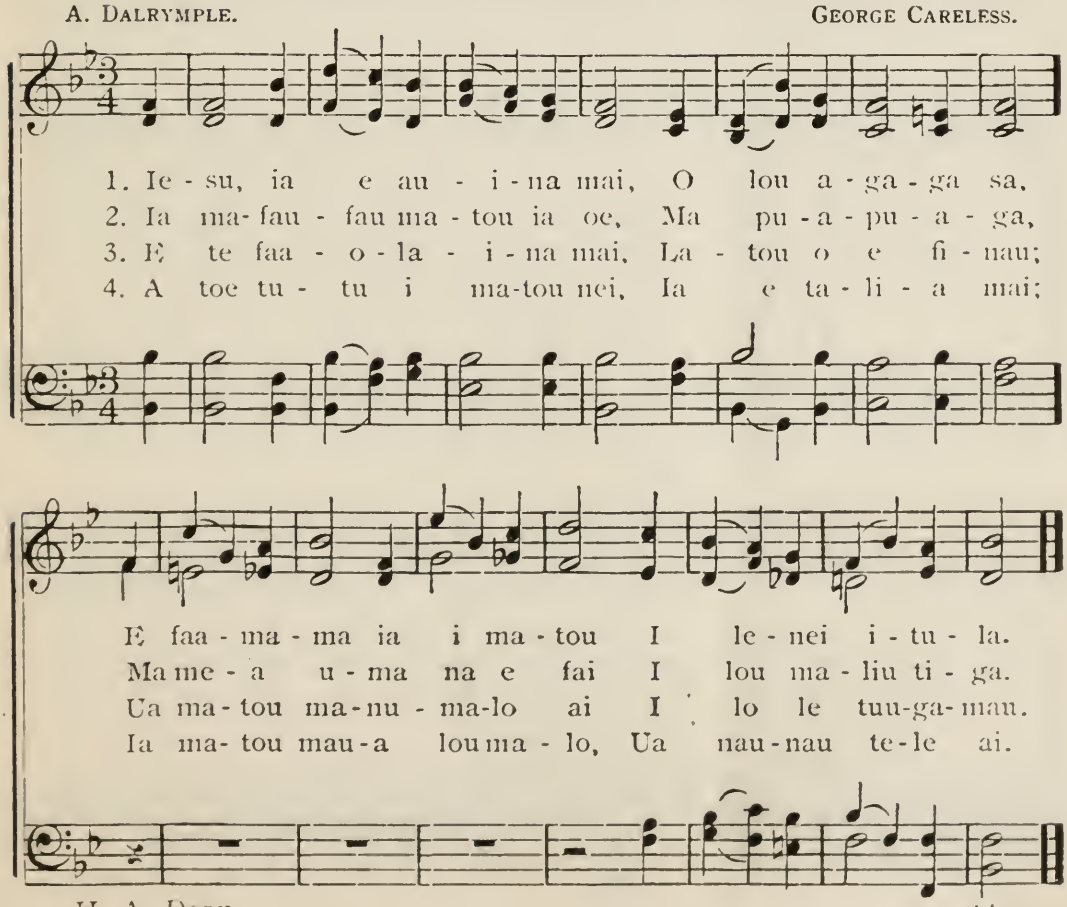

H. A. Dean. Alona.

No. 88 Iesu e O le Alofa

CHARLES WESLEY. JOS. P. HOLBROOK.

1. Ie - su e, o Le a - lo - fa, Ia fe - sao - so - a - ni mai
2. Tau-tai oe i le ma - la-ga, Ia sao ai i mea fi - ta;
3. Oe, Ie - su, le la - fi - ta-ga, Oe ua ma - tou nau-nau ai;
4. Lou a - lo - fa ma lou ma-na, E faa - o - la *ai* i ma-tou;

I e fai lau ga-lu - e - ga I le la - lo - la-gi nei;
Ie - su e, ia e a - lo - fa, Tau-si pea ia i ma-tou;
Au-a e te tuu ti - a' - i I ma- tou e faa-va - vau,
Faa-ma-ma o ma-tou lo - to, Ia le - lei ma fi - le - mu.

I - na faa - ma - lo - si i - a I ma-tou i au fe - au;
Faa-ma-ma - lu pe - a la-va, Ia sao ai i ma - tou nei,
Ma ia la - go - la - go - i - na I ma-tou i - la - lo nei;
Oe le pu - na o le o - la, E o - la *ai* ia i la - tou,

I - a tu - pu tau-lau - lau O lau ga - lu - e - ga nei.
I e to - fo - to - fo pe-a, Ma e a - ga-ma - se - sei.
O lou ma - na, lou a - lo-fa, E ma - lo - si ai ma-tou.
O e tau - si i au u-pu, ma e lo - to sa - la - mo.

Unknown.

No. 89 O Outou, le Au Tau

S. Baring-Gould. A. S. Sullivan.

1. O ou-tou, le au tau, I - a la- ei au, Mo Ie- su le tu - pu,
2. I - na tau ma - lo - si Ma ia ma-fau-fau, Ne'i ma-lo Sa - ta - ni
3. Ta-la'i pea le ta - la Mo Le o *i* lu - ga, O Le na sau - ni - a
4. O Ie - su le*A*-li - i O ia le au - tu; E fai lea ma su - lu

Le o loo tu-mau. O mea u - ma na ia fai, E ta'i - ta - i ai
I la ta- tou au. Tau - ma-fai a - ti - li, Se - ia tu - lia au,
Le a - la e ma-ma. Mo ta-tou a - ga - ga, A i'u ai ti - ga;
I e fi - le-mu. O to - fi - ga u - ma, Sa faa- to - mu mai

Tali.

O i ta - tou u - ma *I* le ma - lo le - lei.
Ae ma - lo i ta - tou O loo tu - tu - mau.
O Ie - su le ma - lu I mea fai - ga - ta.
Mea le - lei e te - le Ta - tou te o - la *ai.*
} O ou - tou le

au tau, I - a la - ei au Mo Ie-su le tu-pu, Le o loo tu-mau.
au Mo Ie-su le tu-pu,

Too.

No. 90 Sa Tama itiiti o Iesu

Moderato. JOS. BALLANTYNE.

1. Sa ta - ma-*i*-ti - *i*-ti o Ie - su, Faa - pei o a' - u nei, Sa
2. Sa fai taa - lo - ga fo'i Ie - su, Faa - pei o ta - tou nei; Sa
3. Sa to - fo - to - fo - i - na fo'i I me-a fai - ga - ta, Sa
4. Sa faa - sa - tau - ro - i - na mai Mo ta-tou u - ma nei, O

ma - fau- fau i mea ma-ma, Sa fi - le - mu le - lei.
fi - a - fi - a pe - a foi I me-a u - ma nei.
le vai-vai i me - a na, Sa ma-nu-ma - lo ai.
lea ia ta - tou tu - mau ai, Ma fai - a mea le - lei.

Tali.

Ou - tou ta-*ma* i - ti, Ia faa-ta'i - ta'i.

I le Faa - o - la; Tau - ma - fai.

H A. Dean. Alona.

No. 91 O Outou Isaraelu

R. H. Stevens. E. Stephens.

Animato assai.

1. O ou-tou, I-sa-ra-e-lu, O loo va-la-au mai nei, Ia o mai i le Faa-o-la, E mau-a *ai* o mea le-lei. Me-a mo-ni, me-a mo-ni, Ua sau-ni-a mo ou-tou. Me-a mo-ni, me-a mo-ni, Ua sau-ni-a mo ou-tou.
2. Va-ve mai ia ou-tou u-ma, Ou-tou u-ma i tu-a, Ma ia fa-a-lo-go-lo-go I le le-o mai lu-ga. Va-ve mai ia, Va-ve mai ia I le a-la mo-ni nei. Va-ve mai ia, Va-ve mai ia I le a-la mo-ni nei.
3. I-na va-ve li-liu mai ia Ia Ie-su, tou te o-la *ai*; Au-a ne-'i faa-me-le-a Me-a to-nu ua au-mai. Li-liu mai ia, Li-liu mai ia Ia Ie-su, tou te o-la *ai*. Li-liu mai ia, Li-liu mai ia Ia Ie-su, tou te o-la *ai*.
4. Au-a ne-'i ai se ta-si E te-e-na le ma-lo; A ia ta-a-li-se mai ia, Ma ia va-ve sa-la-mo. Li-liu mai ia, Li-liu mai ia Ia Ie-su e te o-la *ai*. Li-liu mai ia, Li-liu mai ia Ia Ie-su, e te o-la *ai*.

Setefano.

No. 92 A potopoto nei

P. P. Pratt. John Tullidge.

Andante con moto. TRIO AND CHORUS.

Soprano.

Alto or Tenor.

1. A po-to-po-to nei, O u-so i Sa-moa, Lou fi-na-ga-lo mai Ma-tou te fia i-loa.
2. A po-to-po-to nei, O lau E-ka-le-sia, La- tou te mau-ti-noa O lau a-mio pa-ia.
3. A po-to-po-to nei E o-li-o-li pea, Se'i te-a tu Sa-moa Ua fiu i tau-ma-fai.
4. A po-to-po-to nei, E *i*-lo-a ti-no ai E fo'i I-sa-ra-elu, I me-a sa i ai.
5. A po-to-po-to nei, Ua pei ua a-va-noa Le nuu e ma-pu ai I *a*-mi-o faa-Sa-moa.

Bass. *Andante con moto.*

Tali *Allegro animato.*

A po-to-po-to nei ta-tou, Ta-tou te tau-fai-faa-fe-tai.

A potopoto nei

A po - to - po - to nei ta - tou, Ta - tou te tau - fai - faa - fe - tai.

Tua.

No. 93 O le Aoga Sa

W. G. B. W. G. Bickley.

1. O le a - o - ga sa O mai *i* ai; Au - a le faa - tu - ai,
2. O le a - o - ga sa O mai *i* ai, Ia ta - tou ma - fu - ta *ai*,
3. O le a - o - ga sa O mai *i* ai, Ti - a - i mea se - se,

Ia ou - tou va - ve mai I me - a nei o fai; O mai *i* ai; O a - o -
Pe - pe - se faa - fe - tai; Sau - ni - ga e o - la *ai*, O mai *i* ai; Au - a le
Ia fi - le - mu le - lei I le a - o - ga nei, O mai *i* ai; Au - a le

a - o nei, Ua fi - a fai le - lei, O le a - o - ga nei, O mai *i* ai.
faa - tu - ai, Ia ou - tou va - ve mai I me - a nei o fai, O mai *i* ai.
faa - tu - ai, Ia ou - tou va - ve mai I me - a nei o fai, O mai *i* ai.

E. F. Soderberg. Falane.

No. 94 Iesu e Lo'u Alii

M. A. Baker. H. R. Palmer.

1. Ie - su e, lo' - u A - li - i, Ua te - le nei le a - fa!
2. O le mo-mo-moole lo - to, Ie - su ua ou pu - nou ai,
3. Ie - su, ua to - e ma - lu mai, Ma - ta - gi ua fi - le - mu;

Ua so - lo a - to - a mea u - ma, Ua po - gi - sa mai lu - ga;
O lo' - u ma-ta' - u ua te - le, Ie - su e, ma-lei - fua mai;
Le la fo'i ua to - e pu-pu - la, Lo'u lo - to ua pei e mu.

A tuu ea ma - tou e o - ti A o loo e to - fa?
O a - ga - sa - la e te - le, A - lii e, ua ou fai;
Faa-ta - si pe - a Ie - su e, Tau - si mai a' - u nei,

Ua ma - lo - si mai pe - a le sa - mi, Le tu - u - ga - mau le - na.
O ou fa - no, a fa - no A - lii e, A - lo - fa ma ta - go mai.
I - a ou i - lo - a*ai* o le a - va, Ma ou tau-nu'u faa - le - lei.

Tali.

p

E pe le ma - ta - gi ia oe, Ie - su, Fi le-
Fi - le-mu!

Iesu e Lo'u Alii

pp

mu! E ti - ga la - va le fai - ga - ta, Pe pe - si ma-
fi - le-mu!

Cres - - - - - - - cen - -

ta - gi i le a - fa, E le a - fa - i - na lo

- - - - - - do *ff*

ta - tou sa, O *i* ai o le pu - le i me - a na; E

p

u - si - ta - i ia oe, Ie - su, Fi - le - mu! Fi - le - mu! E

Rit. *pp*

u si - ta - 'i ia oe Ie - su, Fi - fi - le - mu!

Kipeni.

No. 95 E Afio mai Iesu

WATTS. T. C. GRIGGS.

Moderato. *ff* *Dim.*

1. Ia fi - a - fi - a *ai*! E a - fio mai Lo
2. O mea fai-ga - ta, E faa - ti - ga, E
3. Ia fi - a - fi - a *ai*! O le Ma - tai, Na

Cres.

ta - tou nei Ma - tai, Lo ta - tou nei Ma - tai.
te' - a me - a na, E te' - a me - a na;
te faa - o - la mai, Na te faa - o - la mai;

Ia sau - ni a - tu ta - tou nei, Ia sau - ni a - tu
E o - li - o - li ta - tou nei, E o - li - o - li
E tu - mau pea o e fi - nau, E tu - mau pea o

ta - tou nei, I a - so e - ga - ta *ai*.
ta - tou nei, Ma e o - - - i lu - ga.
e fi - nau, Ia faa - ma - lo - si ai.
I a - so e - ga - ta *ai*

H. A. Dean. Alona.

No. 96 Maeu le Paia

E. F. Soderberg. (WEBB, 7.6.) G. J. WEBB.

1. Ma - 'e - u le pa - i - a O a - so faa - pe - nei,
Ia ta - tou fai tau - la - ga, Tau - la - ga e le - lei.
D.S. - E ta - fi - e - se - i - na E le A - ga - ga Sa,
A ta - tou fa - a - ta - si, E ga - lo ai ti - ga.

FINE. D.S.

2.
Le aso fiafia
E malolo uma *ai,*
I mea eseese
Ua uma ona fai.
Ia tatou finau lava
Mo mea i luga,
Ma talotalo pea
I lenei aso Sa.

3.
Ia tatou fiafia
Ma olioli ai,
Le aso moni lava
Ua tuuina mai.
O lenei lava aso
Na faasa e Iesu;
O lenei aso sili,
Ia tatou faamanu.

Falane.

No. 97 E oo mai Le Oti

1
E oo mai le oti
Ia *i* tatou uma nei,
E auaua'i ai uma,
Pe *le*aga pe lelei.
Afai e amio tonu,
E le i ai se ma;
E maua pea lava
Le ola iluga.

2.
A e amio leaga
Manu o lalo nei,
E oo ai le mala
Aua ua fai sese;
E i'u nofo sala
Ma fano i latou,
E le o mauatua
Ierusalema fou.

3.
Se'i tatou filifili
I le amio lelei,
Ae aua le ui atu
I ala e sese.
A tatou faia pea
O mea e tatau,
E i'u ina maua
Le ola faavavau.

R. H. Stevens. Setefano.

No. 98

Ina Tatou Faia Ia

E. J. Wood

H. H. Petersen.

1. I - na ta - tou fai - a i - a, O le Ko - na-
2. Ia ta'i - ta - si ta - tou u - ma, Ma ma-na - tu-
3. Ia ta - tou faa - ga - lo - ga - lo, Me - a u - ma
4. O ou - tou le au pa - i - a, Ti - no - u i

fe - se nei; E ao - ga ia i ta - tou u - ma,
na - tu ai, I le u - i - ga mo - ni la - va,
e se - se, Ma ia fi - a - fi - a u - ma,
mea ma - ma, O - na tu - u mai ai le - a

Mea ma - no - gi, mea le - lei. O i - lu - ma,
O le po - to - po - to mai. O i ta - tou,
I le Ko - na - fe - se nei. O - la pe - a,
Le a - ga - ga mai lu - ga, E faa - to - nu,

O - i lu - ma, O lo ta - tou nei A - lii.
O i ta - tou, I le Ko - na - fe - se nei.
O - la pe - a, O le fi - a - fi - a nei.
E faa - to - nu, Me - a u - ma tou te fai.

Laau.

No. 99 Ua Ese Le Alofa

J. H Beck. Jos. J. Daynes.

1. Ua e - se le a - lo - fa O lo ta - tou Ta - ma,
2. E *i* - ti - *i*-ti le a - lo - fa, O uo i - la - lo nei,
3. E so - li fe - a - gai - ga, Ta - ga - ta *i* - la - lo nei,
4. O a - na fa - nau pe - le I ta - tou u - ma nei,
5. E le se tuu - ma vai - ga, Lo ta - tou nei ma - tai,

E le - ai se ta - ga - ta, E *a*-lo - fa faa - pe - na.
E ma - tu - a le tu - sa, Ma Le o loo le - lei.
E tu - pu ai fi - nau - ga, A - mi - o ma - se - sei.
Ua ia a - lo - fa te - le, Ma tau - si mai le - lei;
Ae tau - si fe - a-gai - ga, O a - so ua ma-vae;

E *i* - ti - *i*-ti le a - lo - fa, O ti - na i fa-nau,
E liu ma i - u fu - a, A - lo - fa o *i* la-tou,
Se a - so ua a - lo - fa, Se a - so ua fi-nau,
E le ma - fu - a - ti - a O lo - na *a*-lo - fa mai,
Ia ta - tou tau - si fo - i, I - na ia tu - tu-mau

A e te - le le a - lo - fa, O Le u - a tu - mau.
Pei - tai o le A - tu - a, Na te le sa - la - mo.
Pei - tai o le A - tu - a, E *a* - lo - fa faa - va - vau.
E le ma - su - e - i - na, O lo - na a - ta - mai.
I le a - lo - fa mo - ni Ma o - la*ai*faa-va - vau.

Peka.

No. 100 Le Atua e, Lou alofa

Tua. J. J. DAYNES.

1. Le A - tu - a e, Lou a - lo - fa I nei a - so e ga - ta *ai*,
2. Fai mo ma-tou ma-pu - sa - ga I le ma-lo e o - la *ai*,
3. Ie - o - va e, lou A - ga - ga Na fe - soa-so - a - ni mai
4 Pei sa ma-tou le ma - sa - ni Ma o ma-tou nei Ma - tai,

5. Fe - ta - lai - ga mai le la - gi, Ta - tou u - si-ta'i i ai,

O le la-au a Io - se - fa Ua faa-Sa-moa-i - na mai;
Ua fai ma la - au e ta - si, A - le - lu - ia faa - fe - tai!
I a'-ao o au au - au - na Sa fo - a'i-fua - i - na mai.
A ua no-fo fea-lo - fa - ni I le ma-lo e o - la *ai*.

Mai fo - fo-ga o pe - ro - fe - ta I nei a - so e ga - ta *ai*.

O lou ma - na, o lou ma - na, Ie - su e, ua faa - fe - tai.
O lou ma - na, o lou ma - na, Ie - su e, ua faa - fe - tai.
O lou ma - na, o lou ma - na, Ie - su e, ua faa - fe - tai.
A - le - lu - ia, a - le - lu - ia, Ie - su e, ua faa - fe - tai.

Ua la - u - ga *ai*, ua la - u - ga *ai*, Fai - fe - au nei ua o mai.

O lou ma - na, o lou ma - na, Ie - su e, ua faa - fe - tai.
O lou ma - na, o lou ma - na, Ie - su e, ua faa - fe - tai.
O lou ma - na, o lou ma - na, Ie - su e, ua faa - fe - tai.
A - le - lu - ia, a - le - lu - ia, Ie - su e, ua faa - fe - tai.

Ua la - u - ga *ai*, ua la - u - ga *ai*, Fai - fe - au nei ua o mai.

Tua.

No. 101 Sa i Iutaia O leoleo lelei

J. M. J. MACFARLANE.

1. Sa i Iu-tai-a o leo-leo-*le*-lei, Na fa-a-lo-go i
2. Ma-e-u la-va o pe se na, U-pu a-lo-fa ua
3. A-li-i e. u-a fia au ai, Ma-tou i pe-se na
4. Ia va-ve a-so e pe-se ai, I la-tou u-ma e

f

pe-se nei:
mai lu-ga: } Ia faa-fe-tai I le A-lii
la-tou fai:
o-la mai: Ia faa-fe-tai I le

Ia faa-fe-tai i le *A*-li-i

p

I mea au-pi-to i lu-ga, Ma ma-*nu*-ia i
A-li i

Ia faa-fe-tai i le *A*-li-i

f

la-lo nei, O le fi-na-ga-lo mai.

E. F. Soderberg. Falane.

No. 102 Ua Tatou toe Faatasi ai

GEO. MANWARING. E. BEESLEY.

f

1. Ua ta-tou toe faa-ta-si ai, I le a-o-ga sa,
2. Ua ma-tou fi-a mau-a nei Lou fi-na-ga-lo mai,
3. Ua ta-tou toe fe-si-la-fa'i Ma a-o-a-o nei,

Ua o-li-o-li te-le ai I le-nei i-tu-la;
E ta-i-ta-i ai ma-tou, Ma-tou te u-si-ta'i.
Ua la-tou a-o-a-o mai O me-a e le-lei;

p

Ua fai vi-i-ga ta-tou nei I Le o i lu-ga,
Ie-o-vae, ia au-i-na mai O Lou A-ga-ga Sa,
O faa-to-nu-ga e ta-tau, Ma u-pu e ao-ga,

f

Mo lo-naa-lo-fa te-le mai I le-nei a-so sa.
Ma-tou te mau-a *ai* lou ma-lo, Le o-la i lu-ga,
E te-le me-a e mau-a *ai* I le a-o-ga Sa.

H. A. Dean. Alona.

No. 103 Iesu Lo'u Faaola e

O. P. H. O. P. Huish.

Slow, with expression.

p

1. Ie - su, lo'u Faa - o - la *e*, Tai - ta - i mai;
2. Ie - su, a - lo - fa nei, Tai - ta - i mai;
3. A mau i mea se - se, Tai - ta - i mai;
4. A i'u le o - la nei, Tai - ta - i mai;

A - lo - fa ia te a'u, Ta - i - ta - i mai;
Ne' - i ou faa - vai - vai, Ta - i - ta - i mai;
Ia sa - la - mo le - lei, Ta - i - ta - i mai;
Ia i' - u faa - le - lei, Ta - i - ta - i mai;

mf

Ia tu - mau pe - a, mai I po a - toa ma ao,
Te - a *ai* le ma - se - sei, Ia ou a - ga - le - lei,
Lo'u lo - to ia ma - ma I ma - na mai lu - ga,
Ta - li - a a' - u nei I lou ma - lo le - lei,

p

Ia ou sao a - tu ai, Ta - i - ta - i mai.
I le o - la - ga nei, Ta - i - ta - i mai.
Te - a *ai* le fai - ga - ta, Ta - i - ta - i mai.
Ia le toe ta - a - se, Ta - i - ta - i mai.

F. E. Morris. Used by permission Molisa

No. 104 Ua Tele a'u Feau

JOSEPHINE POLLARD. WM. J. KIRKPATRICK.

1. U - a te - le a'u fe - au, A 'o le - i po,
2. U - a te - le mea le - lei, A 'o le - i po,
3. A o ou i - la - lo nei, A 'o le - i po,
A 'o lei a 'o le' - i po,

E fi - a fai mo a'u, A o le' - i po,
E fia fai *i* le a - so nei, A o le' - i po.
Ia ou u - si - ta' - i ai, A o le' - i po,
A o lei a o le' - i po.

E te - le mea e fai - a, I - na ne' - i ou ma-lai - a,
A la - go - na o se ta - gi, I - a ou fe - soa - so - a - ni,
Ia ti - a'i le faa - ta - ma - la, A - toa ma a - ga - sa - la,

Fi - a fai - a mea pa - i - a, A o le' - i po.
Ia ta - tou fe - a - lo - fa - ni, A o le' - i po.
A e su' - e pea le a - la, A o le' - i po.
A o lei a o le' - i po.

Ua Tele a'u Feau

Tali.

A o le - i po, A o le' - i po,
A o le' - i po, A o le - i po

U - a te - le ga - lu - e - ga, A o le - .... i po
A 'o le' - i sau le po.

E. F. Soderberg.

Falane

No. 105 Ia Olioli Tatou nei

H. A. Dean. (Hymn of Praise.) ALFRED PETERSON.

1. Ia o - li - o - li ta - tou nei Ma fai le faa - fe - tai
2. Ua si - li lo - na *a*-lo - fa mai Ma lo - na *a*-ga - le - lei;
3. E toe a - fi - o mai Ie - su E no - fo tu - pu ai;

I le A - li - i o Ie - su, O Le faa - o - la mai.
Ia a - la - la - ga faa - fe - tai Faa - ta - si u - ma nei.
E o - la *ai* u - ma i la - tou O e ua tau - ma - fai.

Alona.

No. 106 Ala mai ia o 'Au a Siona

1. A - la mai ia o au a Si - o - na, O le fou u - a
2. O le nu - u ma - lo - si Si - o - na, U - a tu i le
3. Pe ta - tou te fia o - no - sa'i pe - a? Pe ta - tou te toe

tau - o - so mai, I - na fi - nau ia fa - a - ma - lo - si, Pei o
va - nu le - lei; U - a ta - o - fi mau ia Ie - o - va, O
gau - a - 'i ai? Pe fa - fa - si - a pea pe - ro - fe - ta? Pe

li - o - na ia ta - li ai; O sau - a - ga na o - o i Mo-
Le o tau - si - a mai nei. Na faa - sau - a mai ai ma - lo
la - tou te i - ta pea mai? E le - ai, e le - ai e le ta-

su - la, A - to - a ma mea i Na - vu, Sa la - tou tau ai
u - ma I - na u - a vai - vai i ta - tou, O le - nei u - a
tau ai O mea na la - tou tau - ma - fai; E le fi - a - fi-

ma le A - tu - a, Ia *tu* - tu a - tu ai i ta - tou.
la - tou i - lo - a, O *le* - su na te ma - nu - ma - lo.
a *ai* le A - tu - a, O lea i - a tu a - tu ai.

Ala mai ia o 'Au a Siona

Ia *tu*-tu a - tu ai i ta - tou, Ia *tu*-tu a - tu ai i ta - tou.
O *le*-su na te ma-nu-ma - lo, O *le*-su na te ma-nu-ma - lo,
O lea i - a tu a - tu ai, O lea i - a tu a - tu ai,

Sa la-tou tau ai ma le A-tu-a: Ia *tu*-tu a-tu ai i ta-tou.
O le-nei u-a la-tou i-lo-a, O *le*-su na te ma-nu-ma-lo.
E le fi-a-fi-a *ai* le A-tu-a, O lea i-a tu a-tu ai.

E. F. Soderberg. Falane.

No. 107 Pe Auma i Tatou nei?

J. L. Townshend. J. Hosler.

1. Pe au - ma i ta - tou nei, I le la - lo - la - gi?
2. E! Ua te - le le ao - ga, O i ta - tou u - ma;
3. E ma' - e - u le le - lei, O le - nei sau - ni - ga;
4. Ia a - lo - fa ta - tou nei, I ta - ga - ta u - ma,

Pe ao - ga i mea le - lei, O e u - la - va - va - le?
U - a fi - a fi - li - ga, Ma a - lu pea i lu - ma.
Ia pe - pe - se u - ma nei, I le - nei ma-nu - i - a
Ma ia u - si - ta'i le - lei, I *o* ta - tou nei ma - tu - a.

H. A. Dean Alona.

No. 108 O mai! O mai! Tamaiti

H. A. T. H. A. TUCKETT.

f GIRLS. *Allegretto.*

BOYS.

1. O mai! O mai! Ta-*ma*-i - ti u - ma la - va, Ia ta - tou fa - a-
2. O mai! O mai! Ia tu'-u me - a u - ma E le ta-tau mo

ta - si *I* le - nei i - tu - la; O mai! O mai! Ia ta - tou tau-fai-
ta - tou *I* le - nei i - tu - la; O mai! O mai! Ia fi - a - fi - a

pe - se Ma su - e - su - e i me - a e ao - ga.
u - ma, Ma faa - fe - tai mo ma-nui - a mai lu - ga.

Tali. *Waltz time.*

Ia pe - pe - se tra la la la la,..... Ia pe - pe - se tra

la la la la,..... Ia pe - pe - se tra la la la

O mai! O mai! Tamaiti

ff Both times. *Repeat pp.*

la,..... Ma sa - i - li i me - a ao - ga.....

H. A. Dean. Alona.

No. 109 Ta Felatai nei

SARAH F. ADAMS. DR. LOWELL MASON.

1. Ta fe - la - ta - i nei, Ie - su, ma oe, O le sa-
2. Pei o le ta - a - se, O a' - u nei, Tu i le
3. Le a - la i lu - ga, Faa - a - li pea; O lou a-
4. A mo - e a' - u nei, Moe tau ia oe; A to - e

ta - ro fo'i, Ia o - la *ai* a'u. La'u pe - se nei a fai
po - gi - sa I la - lo nei. Ae pe - se pe - a a'u,
lo - fa mai, Le su - lu lea. A - lo - fa mai ia nei,
a - la mai, E vii ia oe. O me - a ti - ga mai,

I a - so o o - la *ai*. Ta fe - la - ta - i nei, Ie - su ma oe.
Ua nau-nau ia te oe; Ta fe - la - ta - i nei, Ie - su ma oe.
Ia ou mau-*a*a-tu ai; Ta fa - a - ta - si ai, Ie - su ma oe.
Ia mau-a le le-lei; Ta fe - la - ta - i ai, Ie - su ma oe.

Unknown.

No. 110 Ia Tatou Fealofani

L. G. Richards. J. S. Lewis.

1. Ia ta-tou fe-a-lo-fa-ni U-a u-so i ta-tou;
2. Ia ta-tou fe-a-lo-fa-ni, U-a vai-vai ta-tou nei;
3. Ia ta-tou fe-a-lo-fa-ni Ma faa-tai-ta'i ai le-lei

Tau-ma-fai ia faa-ma-sa-ni I le fe-a-gai-ga fou.
Tu'u le mi-ta-mi-ta va-le E to'a-ta-si ua le-lei.
I e tau-su-ai-go-fi-e, Ma e o a-mio se-se;

p

U-a si-li le a-lo-fa E mau-a *ai* o mea le-lei;
Pe a-fai ua a-ga-sa-la, Au-a ne'-i tu-mau ai,
O le-nei ia fi-nau pe-a, I-na i-a tu-mau ai

E i-lo-ga o-na fu-a I o ta-tou lo-to nei.
A ia fi-nau te-le la-va I mea u-ma e o-la *ai*.
I le-nei fe-a-lo-fa-ni, Me-a i-a, e o-la *ai*.

f Tali.

Ia ta-tou fe-a-lo-fa-ni, U-a u-so i ta-tou;

Ia Tatou Fealofani

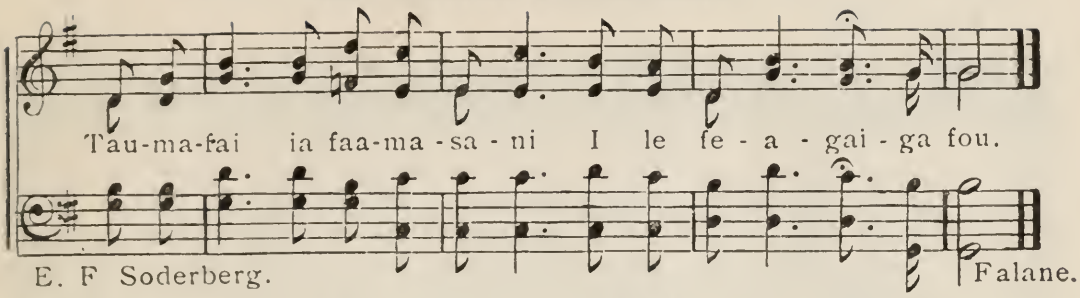

No. 111 Tamaiti e ia Galulue

E. R. Snow. Thos. McIntyre.

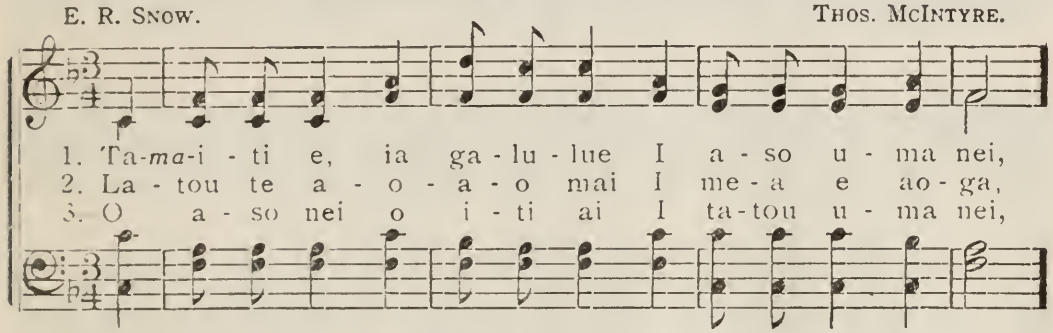

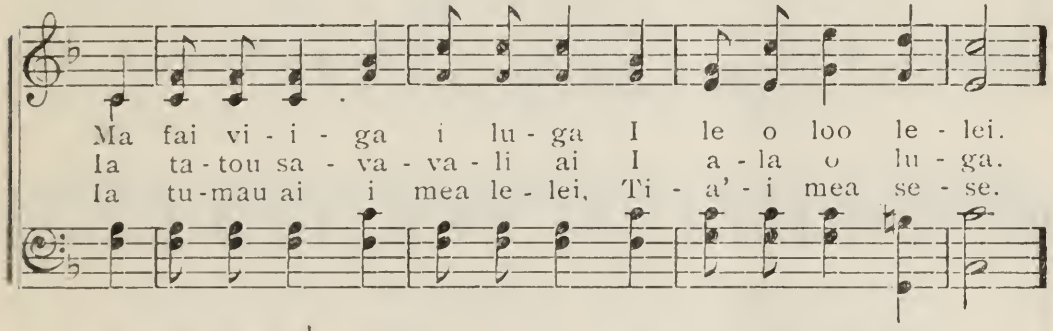

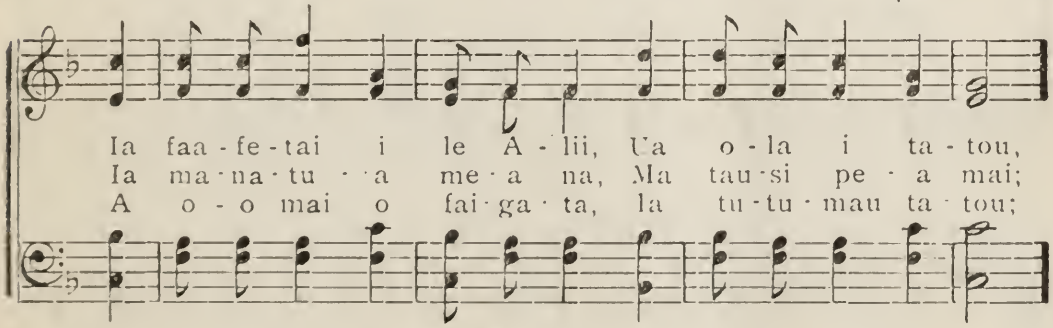

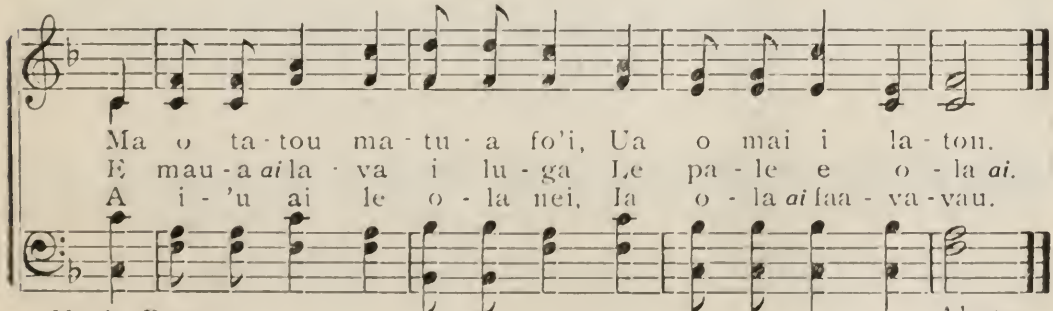

H. A. Dean. Aloha.

No. 112 Ia fiafia ai i Tatou i nei Aso

W. W. Phelps.

1. Ia fi - a - fi - a *ai* i ta - tou i nei a - so, Ua mau - a le
2. E fe - a - lo - fa - ni ta - tou i Si - o - na, E sa - ga tu -
3. E faa - la - go - la - go ta - tou ia Ie - o - va, E fai ma tau -

a - la, E le toe se - se, Ua ta - la' - i - i - na le -
mau i le a - ga - ma - lu; E no - fo sau - ni - a ma
tai i le va - sa sou - sou; A i - 'u le - lei o le -

nei u - pu mo - ni, Ua la - ta mai la - va le a - so le - lei
tau - ma - ta - a - la, Se'i a - fi - o mai le A - lii o Ie - su.
nei ga - so - lo - ga, E mau ma Ie - su i le - na nu - u fou.

O e ua pa - i - a, E mau - a ma - nui - a, E le - ai se
O e ua pa' - i - a, E mau - a ma - nui - a, E le - ai se
O e ua pa - 'i - a, E mau - a ma - nui - a, E fai ma a -

Ia fiafia ai i Tatou i nei Aso

ma - la e oo mai i ai; E *a*-ve - a Si - o - na faa-
ma - la e oo mai i ai; E *a*-ve - a Si - o - na faa-
ge - lu pa - ia i lu - ga; E *a*-ve - a Si - o - na faa-

pei o E - te - na, Mo I - sa-ra - e - lu, la-tou te mau ai.
pei o E - te - na, Mo I - sa-ra - e - lu, la-tou te mau ai.
pei o E - te - na, E mau-ai ta - tou ma Ie-su le Ma - tai.

H A Dean. Alona.

No. 113 O le Mauga Maualuga

KELLY

1. { O le mau-ga mau - a-lu - ga, Na tu ai le *a*-ge - lu sa,
Ma ta - la - 'i i Si-o - na, O le ta - la mai lu - ga; }

2. { Ua oo mai le ma - nu-i - a, Fai Ke-ri - so ma au uo;
E tu - li - a e ua i - ta, E le toe ma - nu-ma - lo; }

3. { E le toe faa - sau- a - i - na I ta - tou e tu-mau ai;
E to - gia e le A-tu - a Me - a u-ma o loo fai. }

p *f*

O epo - lo - ga, O epo - lo - ga, E te - a *ai* le fai-ga - ta.
Ma-nu - i - a, Ma-nu - i - a Ua oo mai ia i ta - tou.
A - le - lu - ia, A - le - lu - ia, E le - lei ua faa - fe - tai.

Joseph H. Dean. Tina.

No. 114 Le Atua e Alofa mai

Joseph H. Dean. A. Radiger.

1. Le A-tu-a e, a - lo - fa mai Ia i ma-tou o e vai-
2. E le-a-ga pe a la - ta mai O mea se-se e o - ti
3. Ia tu-mau a'u i mea le - lei, Ma le au u - so ua o

vai, Ia tau - si pe - a mai; Ia tu - u ai o
ai, Ma me - a fai - ga - ta; Ia a-lo - fa mai ia
mai, Ae le toe fe - fe ai; O le Faa - o - la

mea se - se, Ia ma-tou fai - a mea le - lei; Ia a-lo - fa te - le
i ma-tou Ma fo - a'i mai le lo - to fou Ma lou A - ga - ga
o Ie - su, Ou te mau - a ai le fi - le - mu, E ma - lo - lo i

f

mai, A - lo - fa te - le mai. Ia tu - u ai o mea se - se, Ia
sa, Ma lou A - ga - ga sa; A - lo - fa mai ia i ma-tou, Ma
ai, E ma - lo - lo i ai. O le Faa-o - la o Ie -su, Ou

p

Le Atua e Alofa mai

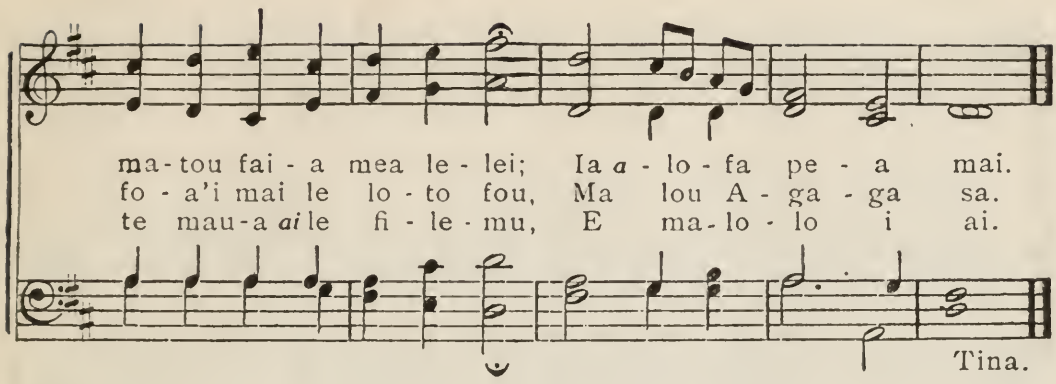

No. 115 Na Oso mai Mea e Ofo ai

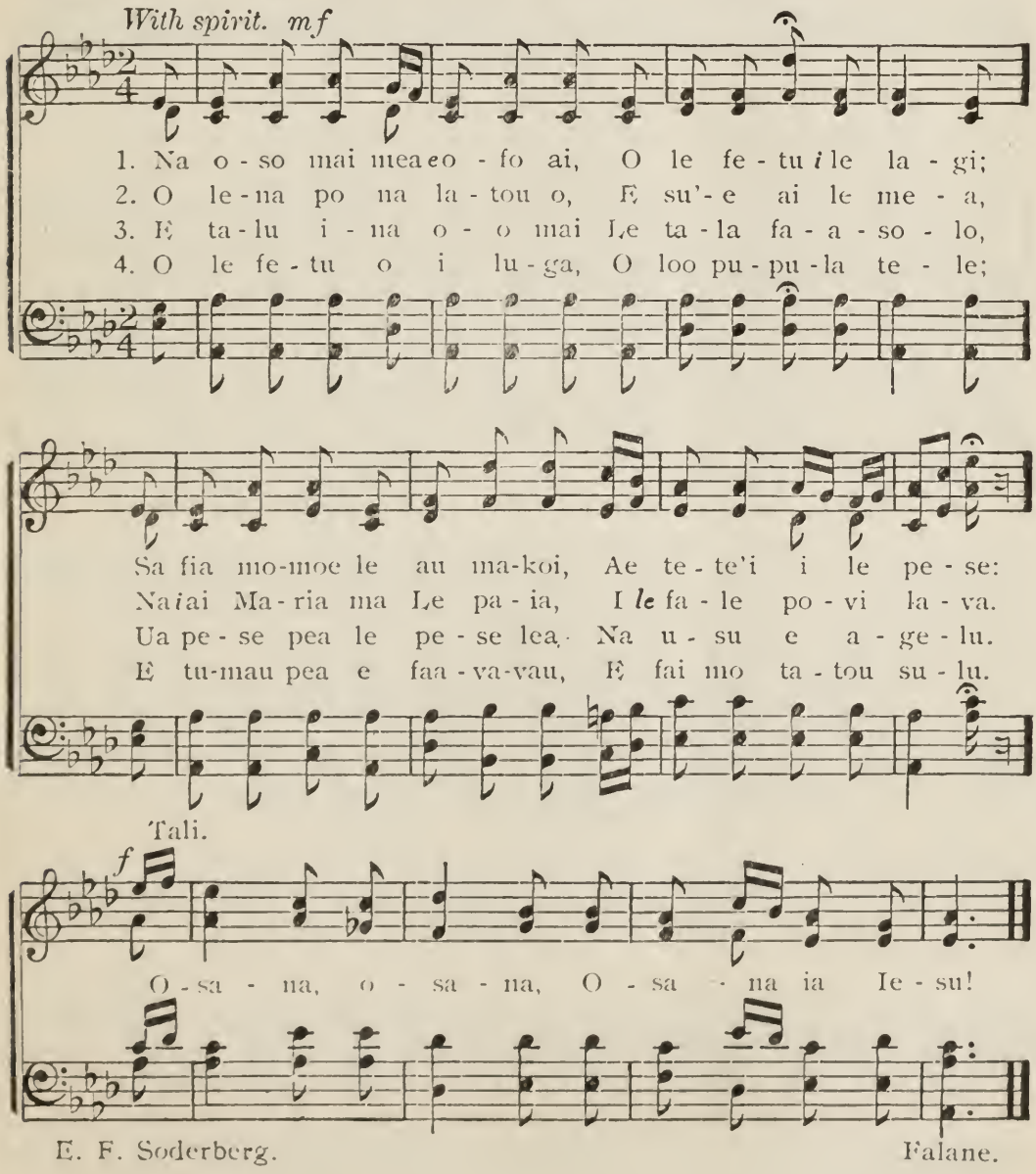

No. 116 Ia Avea ma e Aoga

W. L. T. — Will L. Thompson.

1. Ua to' - a - *i*-ti - iti ta - tou nei, O e ua fi - li - ga;
2. Ua nau - nau pea le lo - tu nei, I e ma'-e - le - ga;
3. Ua to - a - te - le i ta - tou, O e ua vao - ga - ta;
4. Ia au - a ne'i faa - ta - la - noa, I *le* tau - a fai - ga - ta;
5. Ia ta'- tou fi - nau te - le ai, Ma sao ai i lu - ga;

O mai ia nei ma ga - lu - lue, Ia a - vea ma e ao - ga.
E to - fi - a *ai* i mea le - lei, Ia a - vea ma e ao - ga.
Ia sa - la - mo i mea se - se, Ia a - vea ma e ao - ga.
E le o - la *ai* o e pa - ie, Ia a - vea ma e ao - ga.
Ia tu - mau ai i mea le - lei, Ia a - vea ma e ao - ga.

Tali.

U - 'u - na' - i a - tu ia, ma tu - lei,
Ma tu - lei,

I la ta - tou ga - lu - e - ga le - lei; Ia
E le - lei,

Ia Avea ma e Aoga

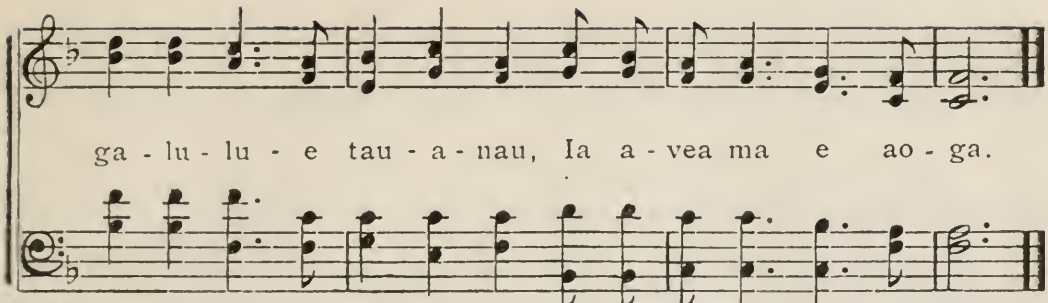

H. A. Dean. Copyright, 1904, by Will L. Thompson, East Liverpool, Ohio. Alona.

No. 117 Ua Toe Potopoto Nei

C. J. T. CHARLES J. THOMAS.

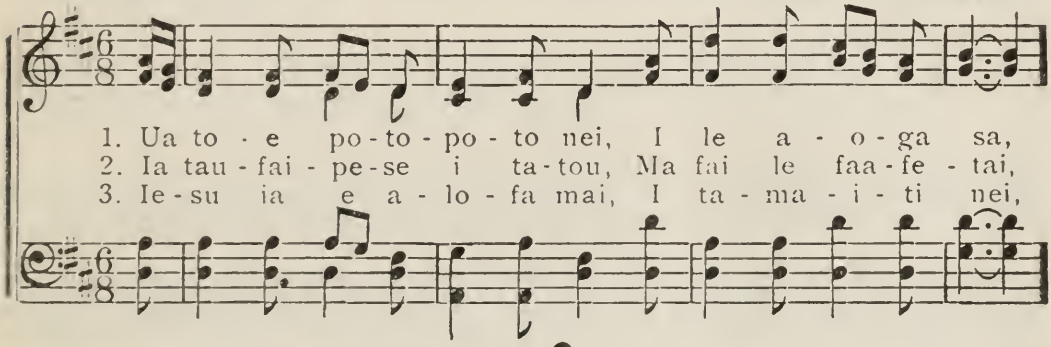

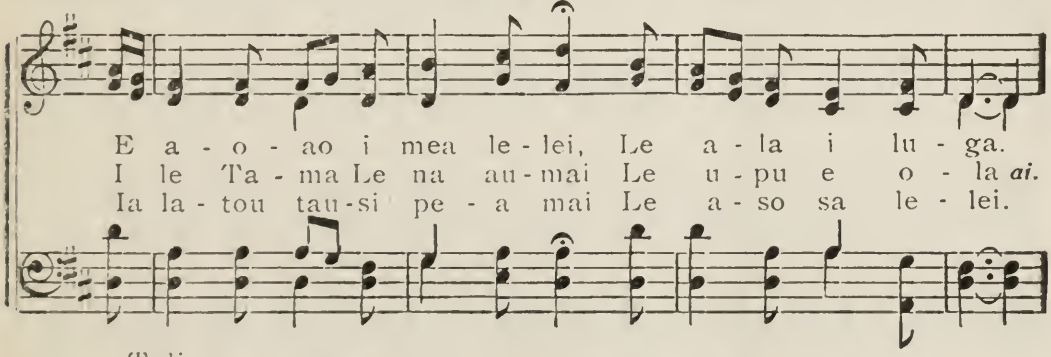

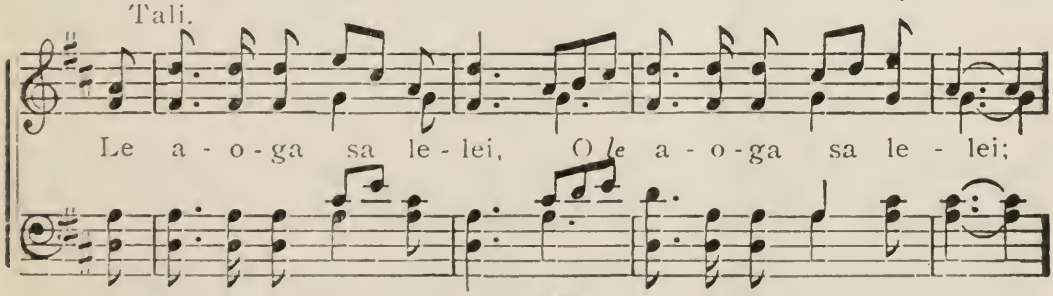

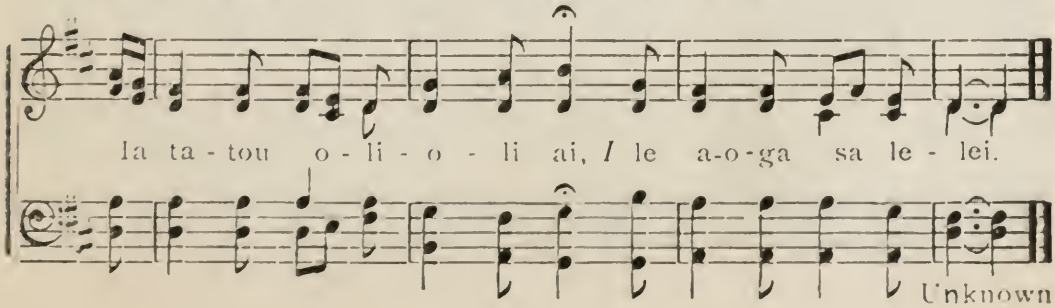

Unknown.

No. 118 Ia Tatou Fealofani

Allegretto. E. S.

1. Ia ta- tou fe - a - lo - fa - ni, Au - a ne' - i faa - ti-
2. U - a ti - ga - i - na ni - si I ni pu - a - pu - a-

ga, Ia a - vea ma u - so mo - ni, Pei o a - ge - lu *i* lu-
ga, U - a na - o le a - lo - fa, E te - a *ai* le fai - ga-

ga. U - a vai - vai ta - tou u - ma, I le o - la
ta. O u - pu faa - tau - va - a, Ta - tou te

o fai nei, Ae- pei - ta'i ua fai - go - fi - e,
la - fo ai, E pa - u i *o* ta - tou lu - ga,

I le a - ga - le - lei; Ioe ua fai - go-
I me - a e tu - sa *ai*; Ioe e mau - a *ai*

Ia Tatou Fealofani

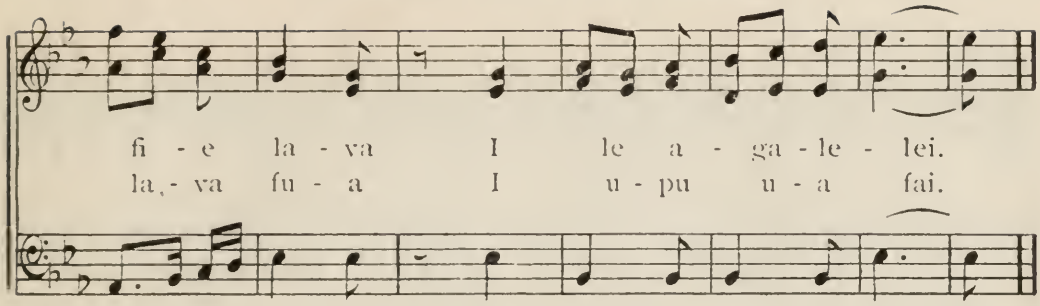

H. A. Dean. Alona.

No. 119 Lo Matou Atua e

S. F. Smith, D. D. H. Carey.

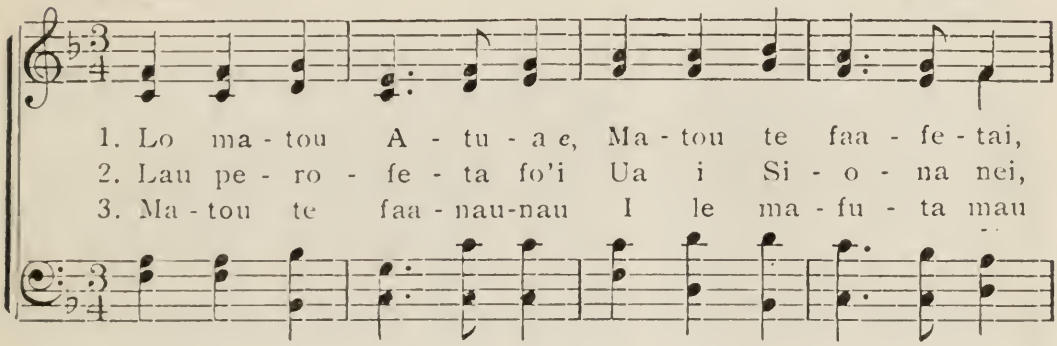

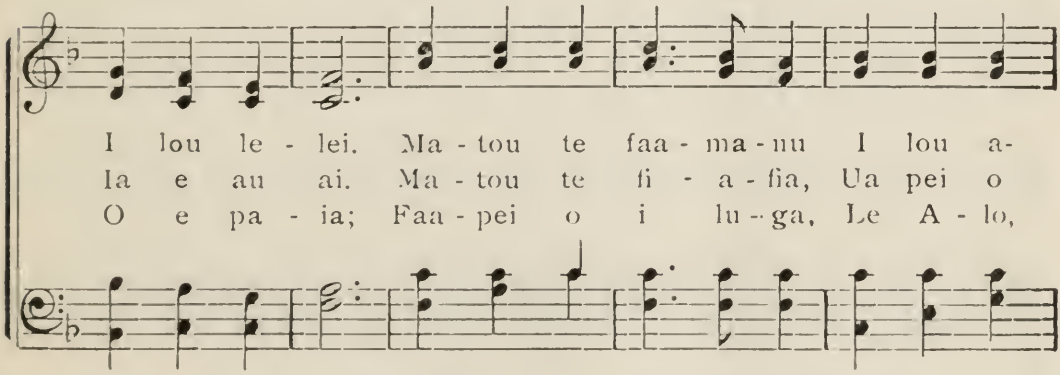

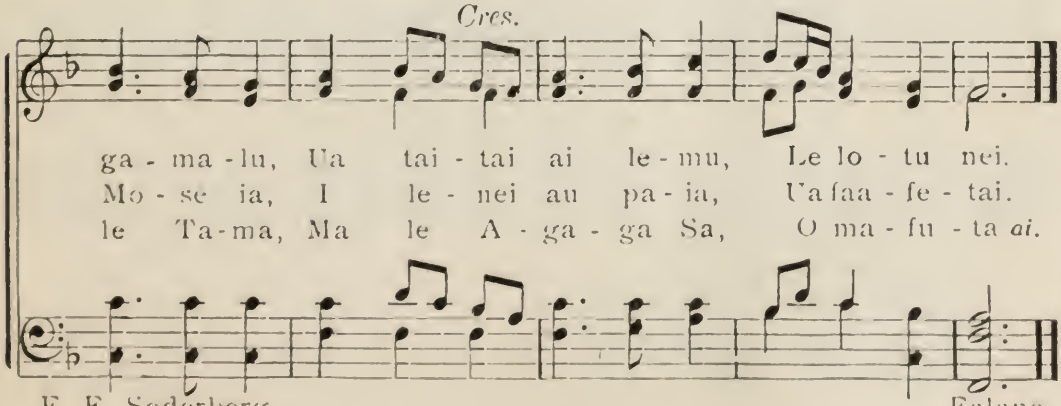

E. F. Soderberg. Falane.

No. 120 Le Talosaga nei

T. P.

1. Le ta - lo - sa - ga nei, Lo ma - tou nei Ta - ma e, Ma-
2. I - na a - fi - o mai, O lou A - ga - ga Sa, I
3. A ia ga - lu - e ai O lou A - ga - ga Sa, I
4. O ia ia tu - mau ai Tai - ta - si i ma - tou, Ma

tou te o - le ai I lou A - ga - ga Sa; Le mea e
e ua tau-ma-mao Ia ta - tou sa - la - mo; Ia la - ta-
e ua sa - la - mo, Ia la - tou tu - tu - mau; Ia ma - lo-
faa - ma - lo - si ai E fai - a au fe - au; Ia ga - lu-

Le mea e
Ia la - ta
Ia ma-lo-
Ia ga-lu-

fo - ai fu - a mai, Le ga - lu - e - ga e o - la *ai*.
la - ta mai la - tou, Ma ta - li - to - nu ia Ie - su.
lo - si ai la - tou, Ma tau-pi - pi - i ia Ie - su.
lue ma - lo - si ai, Ia to' - a - te - le e o - la *ai*.

fo, Le mea e fo - ai fu - a mai,
mai, Ia la-ta · la - ta mai la-tou.
lo, Ia ma-lo · lo - si ai la - tou.
lue, Ia ga-lu · lue ma-lo - si ai.

T. P.

No. 121

Na Afio mai le Agelu

GEO. M. MONROE

1. Na a - fi - o mai le *a*-ge - lu, I le la - lo - la - gi nei
E toe fu - a - ta - 'i - i - na, O le ga - lu - e - ga nei.

2. Ua fai mai le ta - la - i - ga' I - a va - ve sa - la - mo,
Ma ia va - ve ta - li - to - nu, Ne'- i fa - no ai ou - tou,

E toe fu - a - ta - i - i - na, O le ga - lu - e - ga nei;
Ma ia va - ve ta - li - to - nu Ne'- i fa - no ai ou - tou,

E toe fu - a - ta - i - i - na, O le ga- lu - e - ga nei.
Ma ia va - ve ta - li - to - nu Ne - 'i fa - no ai ou - tou.

3. Ua latalata lava,
Ona aso faigata,
Ia talia nei le tala,
Ne'i oo sou tiga.

H. A. Dean.

4. Ua lata mai o mala,
I e amio le tatau,
A o e amiotonu,
E ola *ai* e faavavau.

Alona.

No. 122 E Pepese Tatou i Luga

J. L. Townshend. Wm. Clayson.

1. E pe - pe - se ta-tou Ma le lo - to a- toa, Pe a toe fei - lo-
2. Ua le - lei na'- u - a O le nuu i lu-ga, Ma ma-nui - a o
3. E tu-mauefaa-va-vau, Ma-nu-ia e ta-tau, Ma le fei - lo - a-

a'i i lu - ga; E le toe faa-ma-vae Ma a - i - ga ma uo,
e o i ai; E faa-ta - si ta-tou Ma a - i - ga ma uo,
i - ga le - lei; E ma-fu - ta ta-tou I le-na nu - u fou,

E no - no - fo au-noa ma ti - ga. E le toe faa - ma - vae
O i la - tou ua a - mi - a mai. E faa - ta - si ta - tou
Pe a i' - u le o - la - ga nei. E ma - fu - ta ta - tou

Ma a - i - ga ma uo, E no - no - fo au-noa ma ti - ga.
Ma a - i - ga ma uo, O i la - tou ua a - mi - a mai.
I le - na nu-u fou, Pe a i' - u le o - la-ga nei.

H. A. Dean. Alona.

No. 123 Fanau Uma a Siona

E. B. Wells. A. Preston.

1. Fa-nau u-ma a Si-o-na, Ia a-lo-fa ta-tou nei,
2. Se'-i faa-mau-la-lo pe-a, Ma ta-ta-lo ta-tou nei,
3. U-si-ta'-i i ma-tu-a, U-pu i-a a Ie-su;

Ia Ie-su o le Faa-o-la, U-si-ta'-i ia le-lei.
I-na i-a sa-va-va-li I le a-la lau-le-lei.
Me-a u-ma tou te fai-a, Fai-a ma le fi-le-mu.

Ia fe-a-lo-fa-ni u-ma; O-no-sa'i i e vai-vai;
Faa-fe-tai mo me-a u-ma, Ua fo-a'-i mai lu-ga;
Ia sa-i-li le A-tu-a, Ma le a-la e o-la *ai*,

Ia a-vea ma u-so mo-ni, Me-a nei tou te o-la *ai*.
A-lu-a-lu pea i lu-ma, I mea u-ma e ao-ga.
Ma ia fi-nau ta-tou u-ma Mo ma-nui-a e mau-a *ai*.

H A. Dean. Alona.

No. 124

Toatele Tamaiti

E. B. Wells. E. Beesley.

1. To' - a - te - le ta - ma - i - ti Ua o mai i le
2. O a - ge - lu e to' - a - te - le, U - a tau - si
3. Faa - fe - tai mo me - a u - ma Ua fo - a' - i

a - so nei, E sa - i - li le A - tu - a,
pe - a mai, Ma ua la - tou si - la - fi - a,
mai lu - ga, Mo le ga - lu - e - ga mo - ni,

Tali.

Ma pe - pe - se faa - le - lei. Ta - ma - i - ti
Me - a u - ma tou te fai.
Faa - fe - tai i le Ta - ma.

faa - ma - o - ni, Ua o mai faa - ta - si nei

E sa - i - li le A - tu - a, Ma le a - la e le - lei.

H. A. Dean. Alona.

No. 125

Ou te fia Faalogo

Words selected. H. H. PETERSEN.

1. Ou *te* fi - a fa - a - lo - go I *se* ta - la ia Ie - su,
2. Sa *i* - ti - *i*ti le Ke - ri - so Faa - pei o a' - u nei;
3. Ia ma - na - tu - a pe - a Le *a* - lo - fa o Ie - su,

O lo - na fa - nau ma - i A - toa ma le ma - liu,
Ia ta - tou faa - ta'i - ta' - i I - la - na *a*-mio le - lei;
Na *a*-fi - o mai o i - a E o - la *ai* i ta - tou;

Ma me - a sa na fai - a A *o* mau i la - lo nei,
O i - a na faa - si - no Le a - la e ta - tau,
Ia ta - tou fi - nau pe - a, Ma tau - si ai le - lei,

Ma lo - na *a*-lo - fa te - le Ua mau - a *ai* mea le - lei.
Mo *i* ta - tou u - ma la - va, E o - la *ai* faa-va - vau.
I mea ua fo - a'i - i - na E o - la *ai* ta-tou nei.

H. A. Dean. Alona.

No. 126 Alualu pea i Luma

H. A. Dean. JOHN S. LEWIS.

1. A - lu - a - lu pea i lu - ma Fi - ta - fi - ta o Ie - su;
2. A - lu - a - lu pea i lu - ma, Ia to - to - a ta - tou nei
3. A - lu - a - lu pea i lu - ma, Au - a tou te faa - vai - vai;

Au - a ne'i va - ai i tu - a, Lo - to te - le pea ou - tou.
Mo Ie - su o le Faa - o - la, Au - a ne' - i toe se - se;
U - si - ta'i i Le ua pu - le I - na i - a ma - lo ai.

I - na tau ma - lo - si i - a Mo le to - fi i lu - ga,
I - na fe - sa - ga - i i - a Ma le fou ua o - o mai,
I - a ma - lo - lo - si u - ma Se' - i i - 'u faa - le - lei,

Ma ia ta - go i le pe - lu, Fai le - lei le ta - li - ta.
Ma ia fai - a - i - na la - va O le fi - li pa - la - ai.
Ma ia u' - u au u - pe - ga, E o - la *ai* i ta - tou nei.

Alona.

No. 127 Faafetai le Tama e

Rev. Horatius Bonar. 1874. John J. Husband.

1. Faa-fe - tai le Ta- mae, Ua e au - i - na mai, O lou A - lo Ke-
2. Faa-fe - tai ia Ie - su, Le ma-moe na ma-liu, Mo le faa - o - la-
3. Faa-te - tai i lu - ga, U - a si - li na'-ua, Le a - lo - fa tu-
4. Faa-fe - tai le Ta- ma, Mo lè A - ga - ga Sa, Ua i - lo - a *ai* le

Tali.

ri - so Ma-tou te o - la *ai*.
ta - ga Na fai mo ta - tou.
no - a, Se mea e ao - ga.
a - la Ua le po - gi - sa.

A - le - lu - ia, O le

ma - na, A - le - lu - ia Ie - su, A - le-

lu - ia, O - le ma - na Ua o - la *ai* ta - tou.

H. A. Dean. Alona.

No. 128

Iesu ia e Talia nei

(Our Jubilee.)

E. H. Goddard. E. Beesley.

1. Ie - su, ia e ta - li - a nei Ia ma - tou faa-fe - tai;
2. Ia e a - lo - fa te - le mai I a - o - a - o nei,
3. A toe a - fi - o mai Ie-su E no - fo tu-pu ai,

Ua o - li - o - li ma - tou nei I lou a - lo - fa mai;
O e ua fa - a - to - mu mai I me - a e le - lei,
Ia fe - tai - a' - i ta - tou nei I pe - se faa - fe - tai.

I lou a - lo - fa mai, I lou a - lo - fa mai,
I me - a e le - lei, I me - a e le - lei,
I pe - se faa - fe - tai, I pe - se faa - fe - tai,

Ua o - li - o - li ma - tou nei I lou a - lo-fa mai.
O e ua fa - a - to - mu mai I me - a e le - lei.
Ia fe - tai - a - 'i ta - tou nei I pe - se faa-fe - tai.

H. A. Dean. Alona

No. 129 Iesu ia Ta Faatasi ai

"Abide with us, for it is toward evening."—Luke 24: 29.

M. Lowrie Hofford. H. Millard.

1. Ie - su, ia ta faa - ta - si ai! Ua te' - a nei le ao;
2. Ie - su, ia ta faa - ta - si ai! E u - mi le - nei po,
3. Ie - su, ia ta faa - ta - si ai! Ma lou A - ga - ga Sa;

Ua to - e o - o mai le po, Ua go - to nei le la!
Ua na' - o lou a - lo - fa mai, E toe mau - a *ai* le ao.
Ia la - ve - a' - i a' - u nei, I me - a fai - ga - ta.

Ua nau - nau lo' - u lo - to nei, Ia oe le Faa - o - la *e*;
Ua su - lu - fa' - i a' - u nei, Ia oe lo'u Faa - o - la *e*;
Ia e fe - soa - so - a - ni mai, I lo' - u tau - ma - fai;

Tali.

Ie - su, ua te' - a nei le ao, Ia ta faa - ta - si ai!

Ua to - e o - o mai le po, Ie - su, ia e tu mai.

H. A. Dean. Copyright, 1884 by S. T. Gordon & Son. Used by permission. Alona.

No. 130 Ia Filemu Pepe

JOSEPH BALLANTYNE.

Moderato.

1. Ia fi - le - mu pe- pe ma faa - lo - go mai I *le* ta - la ma-
2. Sa fa- nau Ie - su i se nu - u ma - mao, Le fa - le o
3. Na la - go - na la - va e leo - leo ma - moe, Le ta - la ao-
4. Na la - tou ma - la - ga e sa - i - li ai, Le Ta - ma Pa-

li - e ua ou tau - ma - fai Ia Ie - su Ke - ri - so o
po - vi sa faa - le - ta - tau; O *a*- ge - lu pa - i - a na
ga ma le pe - se le - lei; Sa fi - a mai - mo - a la-
i - a ma i - fo i ai; O Pe - te - le - e - ma le

Le i lu - ga, Ma me - a sa fai ua le - lei na' - u - a.
faa - a - li mai Lo la - tou a - lo - fa i pe- se sa fai.
tou ia Ie - su, O i - a le Tu- pu ua o - la' *ai* ta - tou.
nu - u le - na, Sa tu - si i ai le fe - tu i lu - ga.

Tali.

Fi - le-mu pe-pe, la'-u pe-le *e*, Fi-le-mu pe-pe, mu mo-e le-lei;

Ia Filemu Pepe

Fi -le-mu pe- pe, la' - u pe-le *e*, Ua tau-si pe - a Ie - su ia te oe.

H. A. Dean. Alona.

No. 131 Ua Faatauvaa Lo'u Sulu nei

JOSEPH BALLANTYNE.

1. Ua faa - tau-vaa lo'u su - lu nei, Ae u - i la - va *i* lea, Ua
2. E le ma-fai o - na na-na Le su - lu la - va nei, Ua
3. Lo'u su - lu e, ia mu mai pea, I lo'u nei ma-fau - fau; Ma

Tali

fi - a fa - a - mu-mu ai, Ia ma-*la*-ma-la-ma pea.
fo - a'i - i - na ia te a'u, O me - a e o - la *ai*. } Mu pea,
ta - i - ta - i - i - na a'u, E o - la faa - va - vau.

mu pea, Ia i-loa ai le a - la; Mu pea, Mu pea seia sau le ao

Joseph H. Dean. Tina.

No. 132

Sa Ou Mafaufau pea

Phoebe Carey.

Arrangement Copyright 1911, by The Cable Company.

R. S. Ambrose.
Arr. by J. S. Fearis.

p Andante.

Sa ou ma-fau-fau pea, Ma ou ma-na-tu ai, O loo la - ta - la - ta nei Lo -u

a - so e o - ti ai; Ua la - ta o - na po E i'u ai le o - la nei,

O le faa-ma-si-no fo'i O loo faa - ta - li mai. Ua la - ta mai le po, E moe

ai i le tuu-ga - mau, Ua la - ta - la - ta mai Le o - la faa-va-vau.

O lo' - u o - la - ga nei, E va - ve o - na ma - vae; Ia e fa - a-

la - ta mai, Ma ta - i - ta'i-i - na ai a'u. Iaa-lo-fa mai le Ta-ma, I-

Sa Ou Mafaufau pea

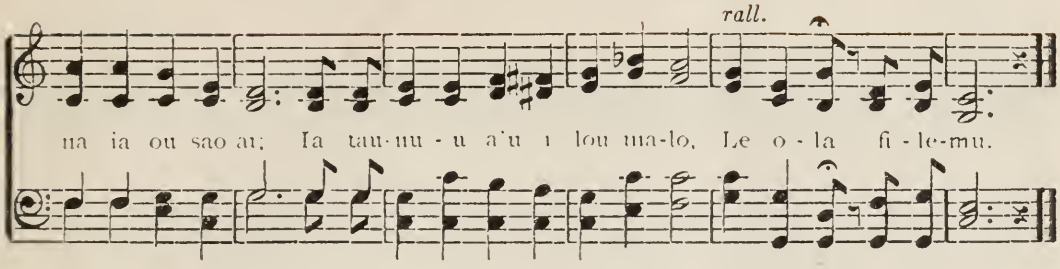

Joseph H. Dean. Tina.

No. 133

Po Lelei, Filemu

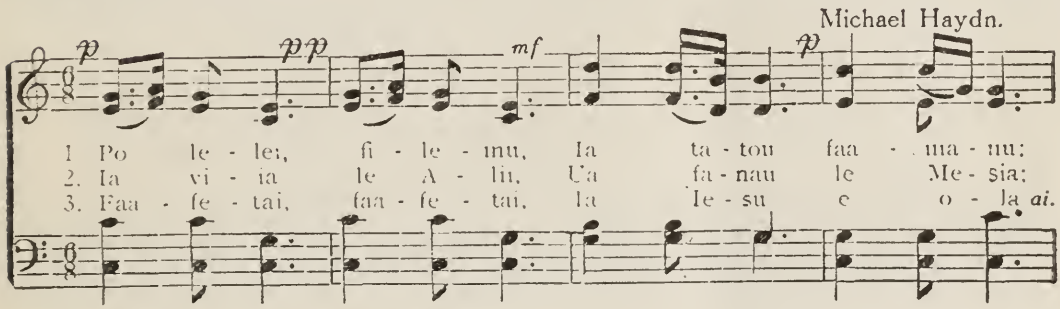

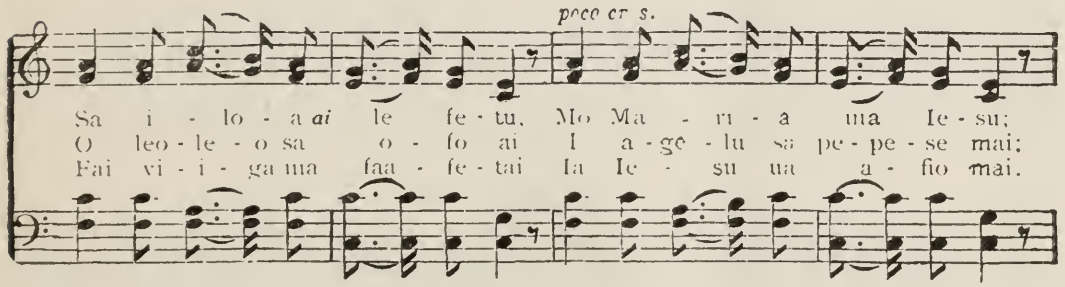

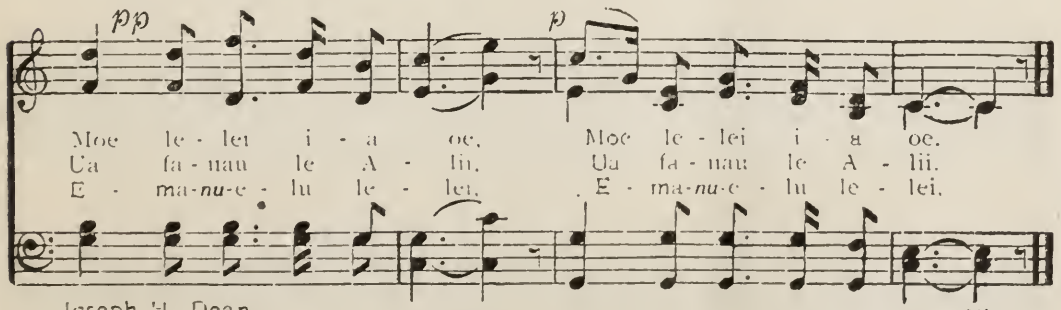

Joseph H. Dean. Tina.

No. 134 O lenei Itula lelei

H. H. P. H. H. PETERSEN.

1. O le - nei i - tu - la le - lei, Ua si - li le ao - ga;
2. Le a - la sa' - o i lu - ga, Ma me - a o i ai,
3. A sou - sou mai le va - sa nei Ma ga - lu fai - ga - ta,
4. A ou po - po - le i mai - lei A e o sau - a mai,

Le i - tu - la e i - fo ai Ma *ta* - ta - lo i lu - ga.
O loo pu - pu - la mai le - lei Pe *a* ou ta - ta - lo ai.
E fi - le - mu lo'u lo - to nei I *lo'u* ta - gi i lu - ga.
O Ie - su na te la - ve - a'i Pe *a* ou ta - ta - lo ai.

Tali.

Ia ta - ta - lo ta-tou nei, I - fo a - tu faa-le-lei;
Ia ta-ta - lo ta-tou nei, I - fo a - tu faa-le-lei;

Ia ta - ta - lo faa-fe-tai Fai tau-la-ga e o - la *ai*.
Ia ta - ta - lo faa - fe - tai.

H. A. Dean. Alona.

No. 135 Tamaiti e ina Vave mai Nei

A. C. Smyth.

Lively.

1. Ta-*ma*-i-ti e, i-na va-ve mai nei, Ia tau-fe-tu-li mai i-a,
2. Sa-u-ni i-a vi-i-ga le-lei, Fai-a ma lo-to mo-mo-mo;
3. Ia a'-o-a'o i le-so-na le-lei, Fai-a ma lo-to fia-fi-a;

Ia fai-a le ta-lo-sa-ga le-lei, Tou te mau-a *ai* ma-nu-i-a.
Fai ta-lo-sa-ga ma lo-to ma-ma, E mau-a *ai* la-va le to-nu.
U-si-ta'i i le A-lii o Ie-su, I-na ia mau-a le o-la.

Tali.

Va-ve O mai! Va-ve O mai! Faa-lo-go ai i le ta-la,

Tau-ma-fai pea! Tau-ma-fai pea! Au-a le fa-a-ta-ma-la.

Joseph H. Dean. Tina.

No. 136 Lo'u Aiga o i Le Nuu Lelei

E. S. E. Stephens.

Treble or Baritone. *Andante con moto.*

1. Lo'u nu-u e, lo'u nu-u
2. O le sa - vi - li e ma-
3. Ia ma-nu- ia le nuu le-

Tenor.

e, O *i*ai vai - ta - fe la - le - lei: O lo - o si - o - si - o s
lu Ua a - la ai le faa-ma - nu; O va-nu fo'i ua la - le-
na, Ia tuu ma-mao mea fai-ga - ta; Ia le faa - la - ta - la - ta

ai E mau - ga ma - tu - a le - lei. Ua o - li-
lei, I le ma ma - nu fe - le - lei. Ua ma - nu-
mai I la - tou fo'i ua i - ta mai, Ia fai - a

Lo'u Aiga o i Le Nuu Lelei

Rit.

o - li ai na - 'ua: Le - ai se nu - u faa - pe - na.
ia o e i ai, O loo pe - pe - se faa - fe - tai.
pea o mea ta - tau, Ma ma-nu - ia e faa - va - vau.

p *Rit.*

(Tali. *Moderato. f*

Lo'u nuu (le-lei,) Si - o - na e, Ie - su, a - lo - fa *i* ai.

Lo'u nuu (le-lei,) Si - o - na e, Ie - su, a - lo - fa *i* ai.

Joseph H. Dean. Tina.

No. 137 Ua Tigaina o le Ola nei

LANTA WILSON SMITH. E. O. EXCELL.

1. U - a ti - ga - i - na O le o - la nei, O i ai loi-
2 *O* u - pu i - ti - i - ti Ua fai faa - le - lei, *E* fai ma me - a
3. Pe a ma - fa - ti - a *I* pu - a - pu - a - ga, Ma ua pou - li-

ma - ta, Ma le ta-*gi* au - e; Ae i ai ma - nui - a
te - le I le o - la nei. O me - a ma - ma - fa
u - li, Ma le - ai se la. U - su ai le pe - se

E te mau-a mai, Ia a - lo - fa a - tu *I* e o i - ta mai.
E le toe i ai I le ua a - lo - fa *I* e o i - ta mai.
O lau faa-fe - tai; O - no - sa - i pe - a, E te o - la ai.

Tali.

Lu .... lu le fu - a, ma ia fi - a - fia, ... I - a lu - lu-
Ia lu-lu pea le fu - a, Ma ia e fi - a-fi - a *ai*

1 2

i - na, Fu - a e ao - ga..... Fu - a e ao - ga.
Fu - a e ao - ga ao - ga

Words and Music copyright, 1892, by E. O. EXCELL. Used by per.

Joseph H. Dean. Tina.

No. 138

Tofa! Tofa! Ia Soifua

Moderato.

Selected.

1. To - fa, to - fa, ia so - i - fu - a,
2. To - fa, to - fa, ia ma - nu - i - a,

O le a te - te' - a nei; Ia tu-mau i le a - lo - fa,
Ma ia ma - na - tu - a mai; Se' - i to - e fei - lo - a' - i

Ia tu-mau

Ta - tou u - ma i Si - o - na, Ma ma - nui - a
I se a - so lu - ma - na' - i, Pe a au - lia

To - fa

e le - lei.
a - tu ai.

To - fa, to - fa, to - fa, to - fa.

H. A. Dean.

Alona.

No. 139 Ua toe Faaalia Mea Tonu

(Tune: "Life's Railway to Heaven.")

ELIZA R. SNOW. CHARLIE D. TILLMAN.

UNISON.

1. Ua toe faa - a - lia mea to - nu, I o ta - tou ma-fau-fau;
2. O Ie-su na po-lo - a - i Ia mau-la - lo ta-tou nei;
3. Na ou fia eu e-se - i - na, Mai se u - so le se-se.
4. A a-lo - fa i se u - so, Ma ua a - ve-e - se ai
5. O le vai ao-ga le *a*-lo - fa, E ma-ni - no te - le ai;

Ua toe tu - u mai le lo-tu, I - a ta - tou tu-tu-mau.
Ma ia ta - tou fea-lo - fa - ni, E ma - e - u le le - lei.
Sa ou tu - u-a' - i - i - na, A -'o a'u e le le - lei.
O lea la - va u'- tu - po - to O le - a ia toe va - ai,
A pa-u se ta - si u - so, E i - loa ai mea e fai.

O - e tu - pu ai ma-sei - ga E toe tau - ia mai i ai.
Ne - i faa - ma - si - no a - tu, O se me - a fai-ga-ta.
Sa ou le ma-fai - a la - va, O - na a - ve e - se ai,
Ia mu-a - i a - ve - e - se Ou se - se e ma-fai ai,
Ae ou te po-po - le e - a Ua a - lo - 'fa mai Ie - su?

E toe faa - ma - si - no - i - na O mea u - ma sa na fai.
Ia a - lo - fa a - tu a' - u, Ou te sao ai i lu-ga.
E i ai fo'i o'u le - a - ga Ua a - la *ai* le le ma-fai.
O - na fai - a mea e te - le, U - so e e te ma-fai.
O le a a - lo - fa pe - a, Mau - a ai lou fi - le-mu.

Ua toe Faaalia Mea Tonu

Tali.

Ie - su .e, ia ta - i - ta - i, I ma - tou ia au i - ai

I le to - fi i le la - gi, U - a e sa - u - ni mai.

Used by permission of Charlie D. Tillman, owner of copyright.

Kipeni.

No. 140 Iesu le Alii Alofa mai

(WOODWORTH. L. M.)

CHARLOTTE ELLIOTT. WM. B. BRADBURY, by per.

1. Ie - su, ia E a - lo - fa mai, Ma faa - ma - ga - lo - i - na ai,
2. Ua vai - vai a'u i la - lo nei, Ua te - le a - ga - ma - se - sei;
3. E tau - ma - fai o a'- u nei, E fai sau - ni - ga e le - lei,

O a - ga - sa - la sa ou fai, A - li - i e, a - lo - fa mai.
Ua fai - ga - ta le o - la nei, A - li - i e, a - lo - fa mai.
Ia fai ai a'u ma*au* ta - ma - fai, A - li - i e, a - lo - fa mai.

4

Ia e talia la'u tagi nei,
Ma aua e te ti'ai ai;
A oe le Alii e laveai
Alii e, alofa mai.

5

A faaiu le ola nei,
Ma ua maton toe salamo,
Ia e faamagaloina *ai*,
Alii e, alofa mai.

Joseph H. Dean. Tina.

No. 141 O mai ia Outou

A. W. M. J. E. Spilman.

1. O mai ia ou-tou le au me - a - ma-mae, Ia ta - tou pe-
2. O me - a le - le - i e te - le na-'na, Ua fo - a - i

pe - se ma fa - a - fe - tai; Le pu - le a *le* - o - va, Le
mai e lo ta - tou Ta - ma; E lei tuu au - no - a lo-

a - ga - le - lei, Ua toe fei - lo - a - i ma faa - ta - si nei.
na a - ga - le - lei, Ua o - o mai la - va i o - na po nei.

O me - a e te - le ua tu - a - na'i ai, I o - na po
Ia faa-ma - nu a - tu ma fa - a - fe - tai, O lo - na a-

i - a o loo ua ma-vae; O to - fo - to - fo - ga ma
lo - fa ua tau - si mai ai. Le pu - le a - lo - fa, Le

O mai ia Outou

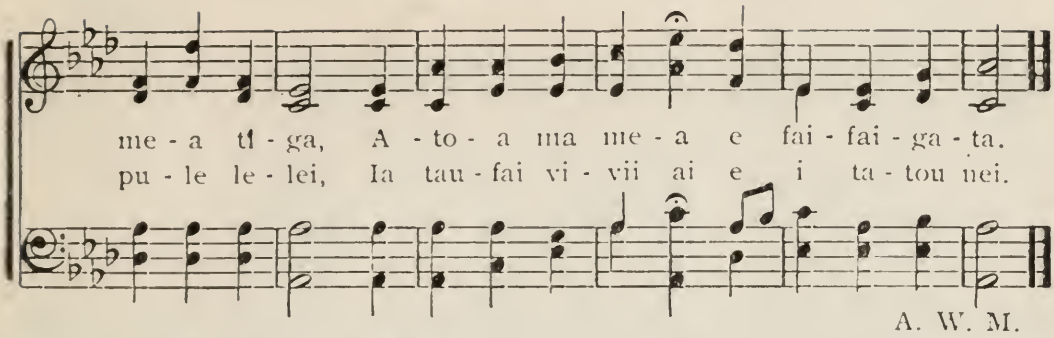

A. W. M.

No. 142 Le Tala Malie lenei ua aumai

J. H. Beck

1.

Le tala malie lenei ua aumai
I e anamua ma mea sa fai;
Na sao i le pelu ma afi mumu,
Sa tuli le fili ma faafilemu
Sa fasimatea o manu feai,
Na soli'a gata, ma sao i le vai;
O folafolaga sa latou maua *ai,*
O latou sa oti ua toe tutu mai,

2.

E le mataulia nei e i tatou,
Vavega e tele o na ona po;
Ia faatuatua i lena Matai,
E malosi ai i latou o vaivai.
Ia tatou saili ia faapena
Lo tatou manuia e to mai luga;
E oo mai lava aua e tumau
Le folafolaga e faavavau.

Peka.

No. 143 Aua e te Maliu ese

FANNY J. CROSBY. W. H. DOANE.

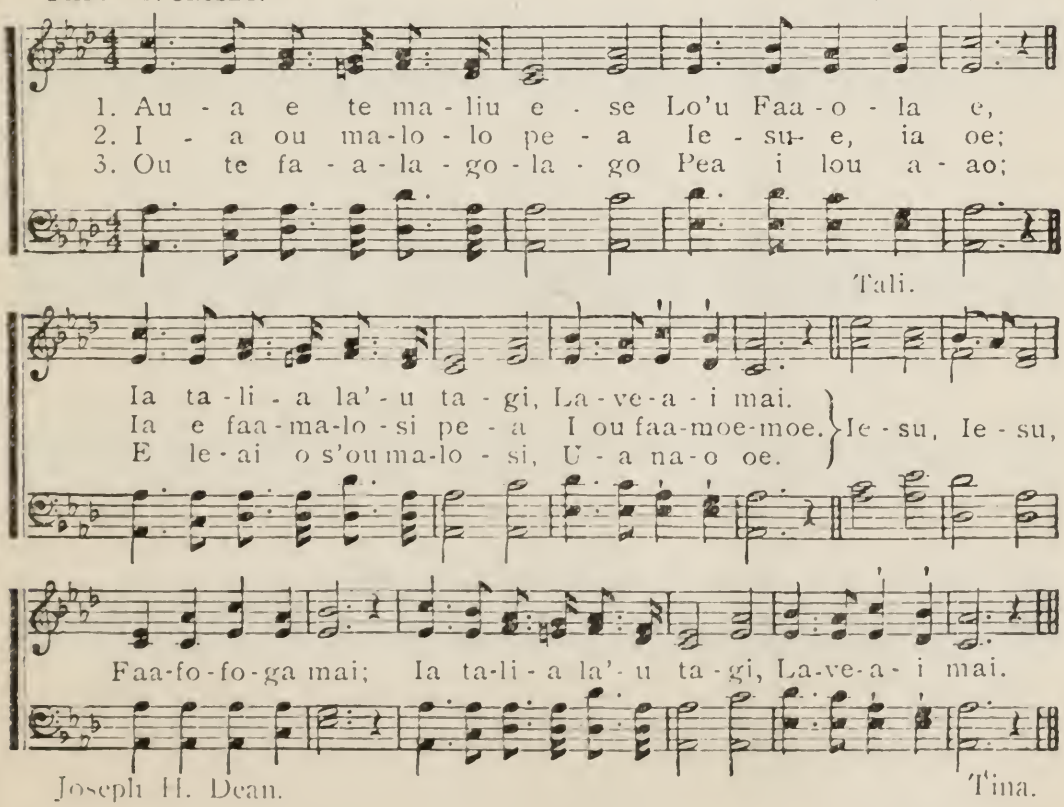

Joseph H. Dean. Tina.

No. 144 O Aso nei ua Toe Maua ai

P. Dibble. E. Beesley.

1. O a - so nei ua toe mau - a *ai* Le ta - la
2. Ua toe la - go - na nei le pu, E nu' - u
3. Na si - la - fia le a - so nei, E pe - ro-
4. E toe la - go - na e *i* ta - tou, Le si'u - fo-

p

mo - ni e o - la *ai*; O le a ge - lu
u - mà ua li - liu; Ua toe pu - pu - la
fe - ta ua ma - vae, Na pe - ro - fe - ta
fo - ga o Ie - su; A - ge - lu fo'i e

f

i lu - ga Ua a - fio mai nai le Ta - ma.
mai le la, Ua te - 'a nei le po - gi - sa.
mai la - tou, I le - nei ga - lu - e - ga fou.
a - fio mai, Ta - tou te mau faa - ta - si ai.

H. A. Dean. Alona.

No. 145 Pe Tatou te toe Mafuta

R. Lowry. Rev. Robert Lowry, 1864.

Cheerful.

1. Pe ta - tou te toe ma - fu - ta Ma la - tou u - a ma - vae,
2. O i ai le vai ma - ni - no, Ma vai - pu - na la - le - lei,
3. A ma - vae le - nei o - la - ga Ma tu - u - a mea ti - ga,
4. U - a la - ta mai le a - so E i - u ai le o - la nei;

Ma Ie - su le Fa - a - o - la I le la - gi i lu - ga?
Ua ma - li - e fo' - i pe - se A mau ma - nu fe - le - lei.
Ie - su e, ia ta - i - ta - i Se - 'i te - a fai - ga - ta.
A - mu - ia e o ta - li - a O sau - ni - ga e o - la *ai*.

Tali.

p

Ioe, ta - tou te toe ma - fu - ta, Ma - fu - ta ma la - tou o i le la - gi,

Ma le au pa - i - a a - to - a I - lu - *mao* le no - foa - lii

Joseph H. Dean. Tina

No. 146 Ua Pupula mai le Lagi

R. B. B. R. B. Baird.

1. Ua pu-pu-la mai le la-gi I le a-so sa le-lei,
2. U-a ta-tou po-to-po-to I le-nei a-o-ga sa,
3. Sa-va-va-li pea i lu-ma Ia a-vea ma e ao-ga;

Ma ua fi-a-fi-a u-ma O-na o le a-so nei;
E sa-i-li ta'i-to'a-ta-si Me-a u-ma e ao-ga;
U-a ta-i ta-i pe-a Le A-lii o i lu-ga.

Ia ta-ta-lo ta-tou u-ma, Ia Ie-o-va i lu-ga,
I-a fi-na-fi-nau pe-a *I* ma-nu-i-a e mau-a *ai*,
I-a ma-lo-lo-si u-ma, Ma ia i'-u faa-le-lei;

Ma ia ta-tou sau-ni-a-tu O le-nei a-o-ga sa.
E le la-fo-a-'i-i-na Pe a ta-tou tau-ma-fai.
E ui i-na tau-e-mu-a, E ma-lo i ta-tou nei.

Ua Pupula mai le Lagi

Tali.

Ia o mai, Ia o mai Ia o mai i le a - o - ga sa;
Va - ve mai, va - ve mai,

Au - a tou te faa - tu - ai, Va - ve mai i le a o ga sa.

H. A. Dean. Alona.

No. 147 O Le Tatalo a le Alii

H. A. Dean. A. H. D. Troyte.

1. Lo matou Atua e, o loo i lu - ga, Ia paia lou suafa le Ta- ma.
2. Ia faia pea lou finagalo i la - lo nei Pei ona faia i luga i mea le- lei;
3. Pei ona faamagalo atu -e i ma - tou I e ua faaleaga mai ma sa - la- mo.
4. Ia ne'i taitaiina i ma - tou nei I tofotofoga po o ni mae lei;
5. Aua e ou le malo lava e tu- mau. Atoa ma le mana e o- la ai ma- tou;

Ia vave oo mai o lou ma- lo ao- ga A- lo - fa mai.
Foai mai mea e tusa ma le a - so nei. A lo - fa mai.
Ia e faapea ma faamagalo mai ma tou A- lo - fa mai.
Ia lavea'i pea mai i mea se- se. A lo - fa mai.
E ia i matou le viiga e faa - va- vau La va a- me-ne.

Alona

No. 148 Iesu e ia Alofa mai

"For thy name's sake lead me and guide me."—Ps. 31: 3.

F. M. D. FRANK M. DAVIS.

1. Ie - su e, a - lo - fa mai, (*a*-lo-fa mai,) Ta - i-
2. Ta - lia la'-u ta - gi nei, (ta-gi nei,) Au - a
3. A ma - vae le o - la nei, (o - la nei,) *A* la - ta

1. Ie su .... ia a - lo - fa mai, Ta -

ta - i ia te a'u (ia te a'u) I lou ma - lo i lu-
e te la - fo - a'i; (la - fo-a'i;) *O* oe le le - o - leo le-
mai le tuu-ga-mau, (tuu-ga-mau,) Ia e ta - i - ta - i

i-..... ta - i ia te au. I..... lou.....

ga, (i lu - ga,) E o - la *ai* e faa - va - vau. (faa-va-vau,)
lei, (leo-le - lei,) A o a - 'u e vai - vâi. (e vai-vai.)
ai (ta - i ai) I lou ma - lo faa-va -vau. (faa-va-vau.)

ma - lo i lu - ga. E..... o-.....la *ai* e faa-va-vau.

Tali.

Ie - su, Ie - su, Ia e faa - fo - fo - ga mai;

fo - fo - ga mai.

Iesu e ia Alofa mai

rit. e dim.

Ta - i - ta - i a - 'u nei I le la - gi i lu - ga.

a - 'u nei, i - lu - ga.

Joseph H. Dean. Tina.

No. 149 Le Aso Manuia

ELIZA R. SNOW. G. CARELESS.

Adagio.

1. Ia ma - nu - ia le a - so lea Sa no - fo ai A -
2. A - ta - mu foi, le na pa - u, Sa te - a ai le
3. O Ie - su foi ua *a*-lo - fa mai, Sa na ma - liu e
4. Le a - so nei ia faa - ma - nu, E toe a - fi - o
5. Le nu - u fou e ma - pu ai, Ta - tou te fi - a

p

ta - mu ia, Sa fi - a - fia ma faa - ma - nu, Sa fi - a -
fi - le - mu, Le me - a lea e o - ti ai, Le me - a
o - la ai; Ia faa - fe - tai ma ma - fau - fau, Ia faa - fe -
mai Ie - su; Sa na ma - liu ia o - la ai, Sa na ma -
o i ai, Faa - ta - si pe - a ma Ie - su, Faa - ta - si

f

fia ma faa - ma - nu Sa no - fo ai fi - fi - le - mu.
lea e o - ti ai Ta - ga - ta, e, o o - la mai.
tai ma ma - fau - fau I le a - lii e faa - va - vau.
liu ia o - la ai, O i - a Le e pu - le mai.
pe - a ma Ie - su, E ma - lo - lo ma fi - le - mu.

Joseph H. Dean. Tina.

No. 150 Ua Alaga mai Le Vasa Laolao

C. H. G. CHAS. H. GABRIEL.

1. Ua a - la - ga mai le va - sa te - le nei, Va - ve mai!
2. Ua Faa-lo - go - i - na o le ta - gi lea,
3. I - a fai ta - ta - lo pe - a ia Ie - su,
4. Au - a ne' - i ma - pu ma le toe vai - vai, Va-ve mai!

va - ve mai! O loo ma - le - le - mo o i ma-tou nei;
U - a ma-tou tau - ta - la' - i a - tu pea,
I - a mau - a va - ve ai le fi - le - mu,
va-ve mai! I - a ta - tou tu - u mea e le - a - ga *ai*

Va - ve mai!..... Va - ve mai!..... .....
va - ve mai! va - ve mai!

Tali.

{ Va - ve mai..... ia ma le su - lu *le* - lei, O le
{ I - a ta-..... i - ta - i - i - na ai, Ne' - i

1 2

ta-..... la ia Ie - su.
u-..... ma *i* le ma- - liu (i ma - li - liu.)

Joseph H. Dean. Tina.

Copyright, 1890, 1894. Geo. F. Rosche, owner of copyright. Used by permission.

No. 151 Aua Tou te Faamasino

ELIZA R. SNOW. GEO. F. ROOT.

1. Ia ma-fau-fau ta-tou u-ma, *I* fe - ta-lai-ga a le - su,
2. Au - a tou te fe-mi-sa - i, Ua le-lei le fi - le - mu;
3. Sa ou fai i lo-'u u - so, "Ua va-le - a la-va oe.
4. Pe a ou a - lo-fa mo-ni, I ou la - va u-so nei,
5. Si - li le a - lo-fa mo-ni, Ua le-lei le o-no-sa'i;

"Au - a le faa-sa-la a - tu Ne'i faa-sa - la - i - na mai."
A ua ou-tou fi - a o - la Ia ou-tou a - ga-ma-lu.
E te le i - loa le to-nu, Ia va-ai - a ia te a'u,
Ia ou a - vea ma au - au-na. Ma ia fai - a-mio le - lei.
I - a ou ma-fau-fau i - fo, Po ua sa - o la-va a'u,

Au - a tou te faa-ma-si-no, U - a ta-tou va-le - lea;
Ea, ia ou-tou faa-ma-lo-si, E o - la*ai*e faa-va-vau.
Ma le to-nu*o* le-nei me-a, Ia i-loa le a - la sao.
Au - a ou te va-ai a-tu, Ma faa-sa-la fu - a ai,
A ou mi-ta-mi-ta va-le, *Le* a - ga-sa-la lea mo au,

Rit.

O le me-a tou te fai - a E fua-i-na mai ai lea.
Pe a ou a - lo-fa a - tu E a-lo-fa-gi - a *ai* a'u.
O - na ou ma-fau-fau le - a Ua va-le-a si - li, a'u.
Se - ia mu-ai faa-sao - i - na La' - u la-va a-mio nei.
Se - ia a'-u faa-mau-la-lo Ne'i le o-la la-va au.

Joseph H. Dean. Tina.

No. 152 Ia Fai Talosoga pea

W. G. Hickson.

f *mf*

1. Ia fai ta - lo - sa - ga pe - a I le A - lii;
2. To - e fai le ta - lo - sa - ga I Le *i* - lu - ga;
3. O - no - sa'i ma faa - ma - lo - si I mea le - lei;

f *mf*

Sii le fu - a o le o - la, Ta - tou vi - vii.
Au - a foi le faa - ta - ma - la Nei fai - ga - ta.
Tau - si tu - la - fo - no u - ma I la - lo nei.

f

Tau - ma - fai e tu - si *i* - go - a I le tu - si
Pei o pe - ro - fe - ta mo - ni U - a fi - a
Pe a ta - tou ti - ga - i - na, E toe la - ve -

ff

o le o - la Ia tau - ma - fai, Ia tau - ma - fai.
faa - ma - o - ni, Ia tau - ma - fai, Ia tau - ma - fai.
a - i - i - na, Ia tau - ma - fai, Ia tau - ma - fai.

Joseph H. Dean. Tina.

No. 153 Ua Siomia i Mauga

KELLY. A. C. SMYTH.

1. U - a si - o - mia i mau-ga O Si - o - na
2. Pe a faa - tau - e - mu - i - na E le la - lo-
3. Pei o a - fi, to-*fo*-to - fo - ga I o ta - tou

la - le - lei; E tu - li - a o - na fi - li,
la - gi nei, Ma ua ta'u - le - a - ga - i - na,
faa-moe-moe; Ae tu mai pea le a - lo - fa.

E te ma - nu - ma - lo ai. Si - o - na e,
Na'- o oe e te le - lei. Tu-mau pe - a,
O le *A* - li - i ia te oe. Ia ma - nui - a,

Si - o - na e, Ia ma - nui - a te - le oe.
Tu-mau - pe - a, Ma ia la - ve - a - i mai.
Ia ma - nui - a, Ma ia e faa - o - la mai.

Joseph H. Dean. Tina.

No. 154 E toe Afio mai Iesu

Joseph H. Dean. J. Daynes.

1. E toe a - fi - o mai le - su, Ia sau - nia ta - tou
2. E va - ve lo - na a - fi - o mai, Ia sau - nia ta - tou
3. E o - o mai le to - e tu, Ia sau - nia ta - tou

nei; E a - fio mai ia mai lu - ga, Ia sau - nia ta - tou
nei; E fi - a - fi - a i ta - tou, Ia sau - nia ta - tou
nei; Pe a i - li - a mai le pu, Ia sau - nia ta - tou

nei; Ia sau - nia ta - tou nei; O ia le A - li - i
nei; Ia sau - nia ta - tou nei. Pe - pe - se A - le-
nei; Ia sau - nia ta - tou nei; E faa - ma - si - no-

faa - va - vau, E o - la ai i ta - tou; Ia
lu - ia ia I le A - lii le - lei; Ia
i - na ai O nuu i - la - lo nei, E

E toe Afio mai Iesu

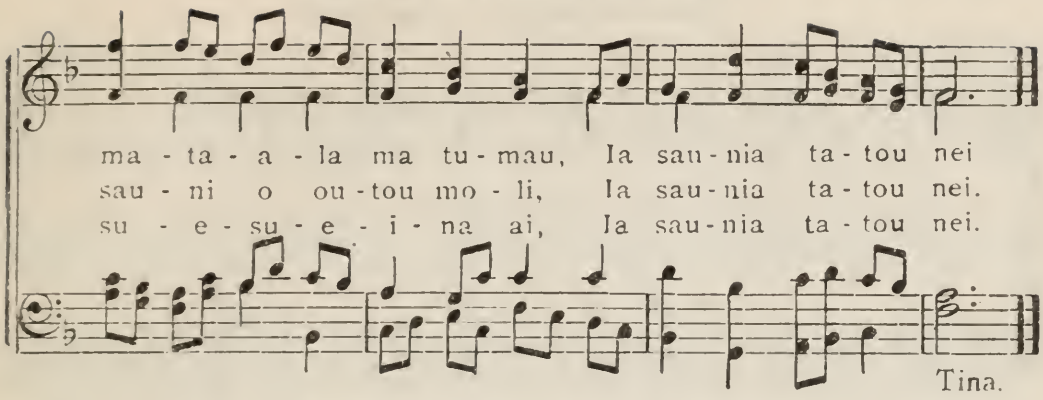

No. 155 Tofa le Uso e

H. A. Dean. Selected.

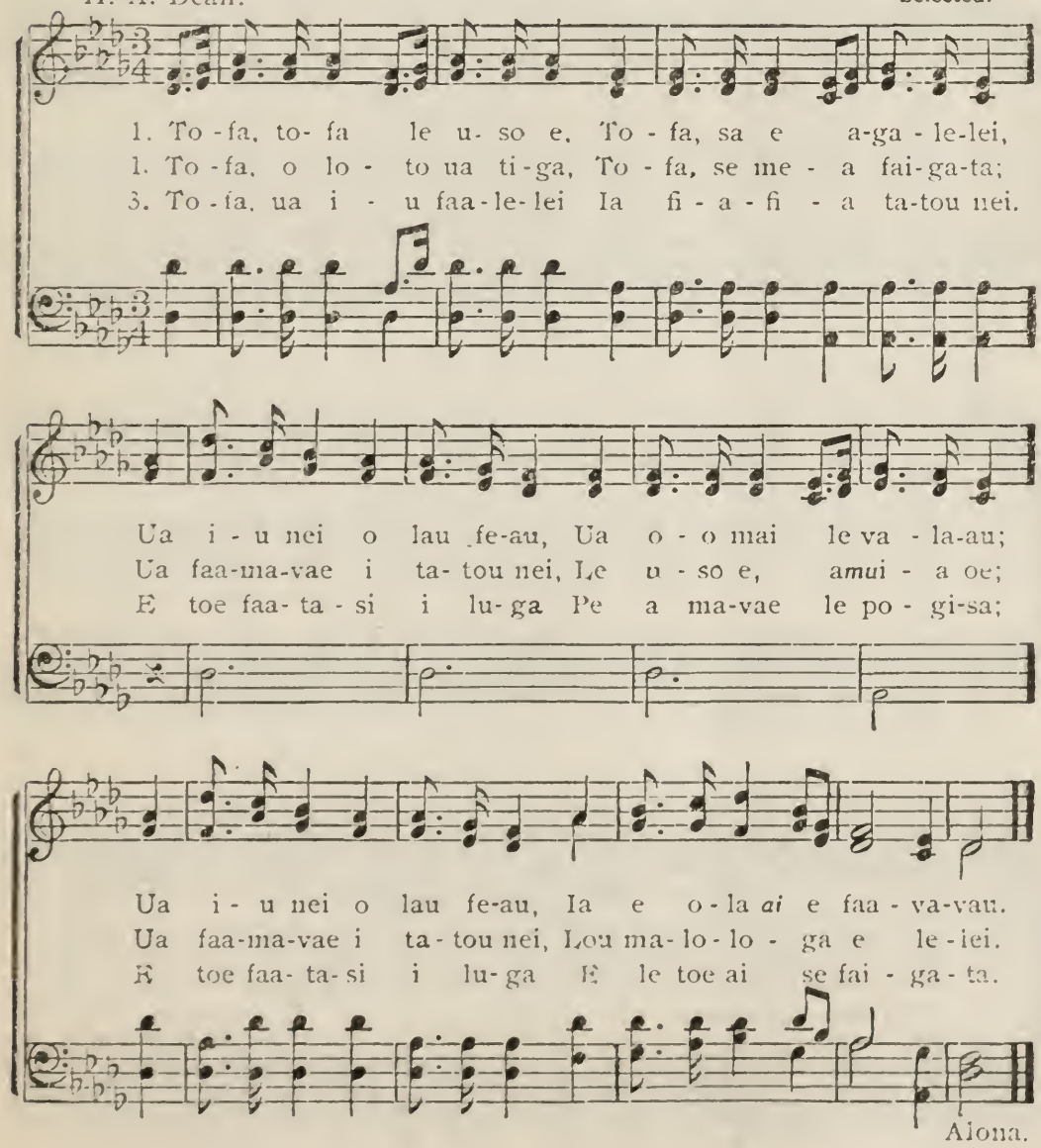

No. 156 E toe Feiloai Tatou

"Then I shall know."—1 Cor. 13: 12.

F. J. Crosby. W. H. Doane.

1. E toe fei - lo - a'i ta - tou Ma *i* la - tou i lu - ga; E le
2. O vai - ta - fe la - le - lei O i ai i lu - ga; E fia-
3. E le to - e faa - ma-vae, Ta - tou nei i lu - ga; E le-

toe faa - no - a - noa, Ta - tou nei i lu - ga. O loo
fi - a te - le ai Ta - tou nei i lu - ga. O la-
ai se toe vai - vai, E mau - a *ai* i lu - ga. Fi - a-

fa - a - ta - si ai Le a - i - ga ua ma-vae; E! ua
tou na mu - a'i o, O i ai i lea ma - lo, Ta - tou
fi - a i ta - tou, Fai vi - i - ga o Ie - su, Faa - fe-

Refrain.

fi - a fei - lo - a'i, I lu - ga i lu - ga.
te faa - ta - si ai Ma *i* la - tou i lu - ga.
tai ma faa-ma-nu Ma *i* la - tou i lu - ga.

Fei..... lo - a'i,
Tau-ma-fai, e fei-lo-a

E toe Feiloai Tatou

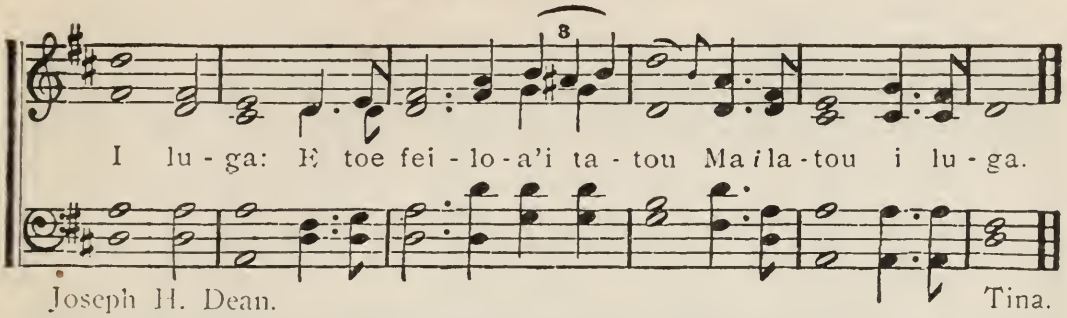

Joseph H. Dean. Tina.

No. 157 Tamaiti O Siona

G. N. Clarke. J. J. Daynes.

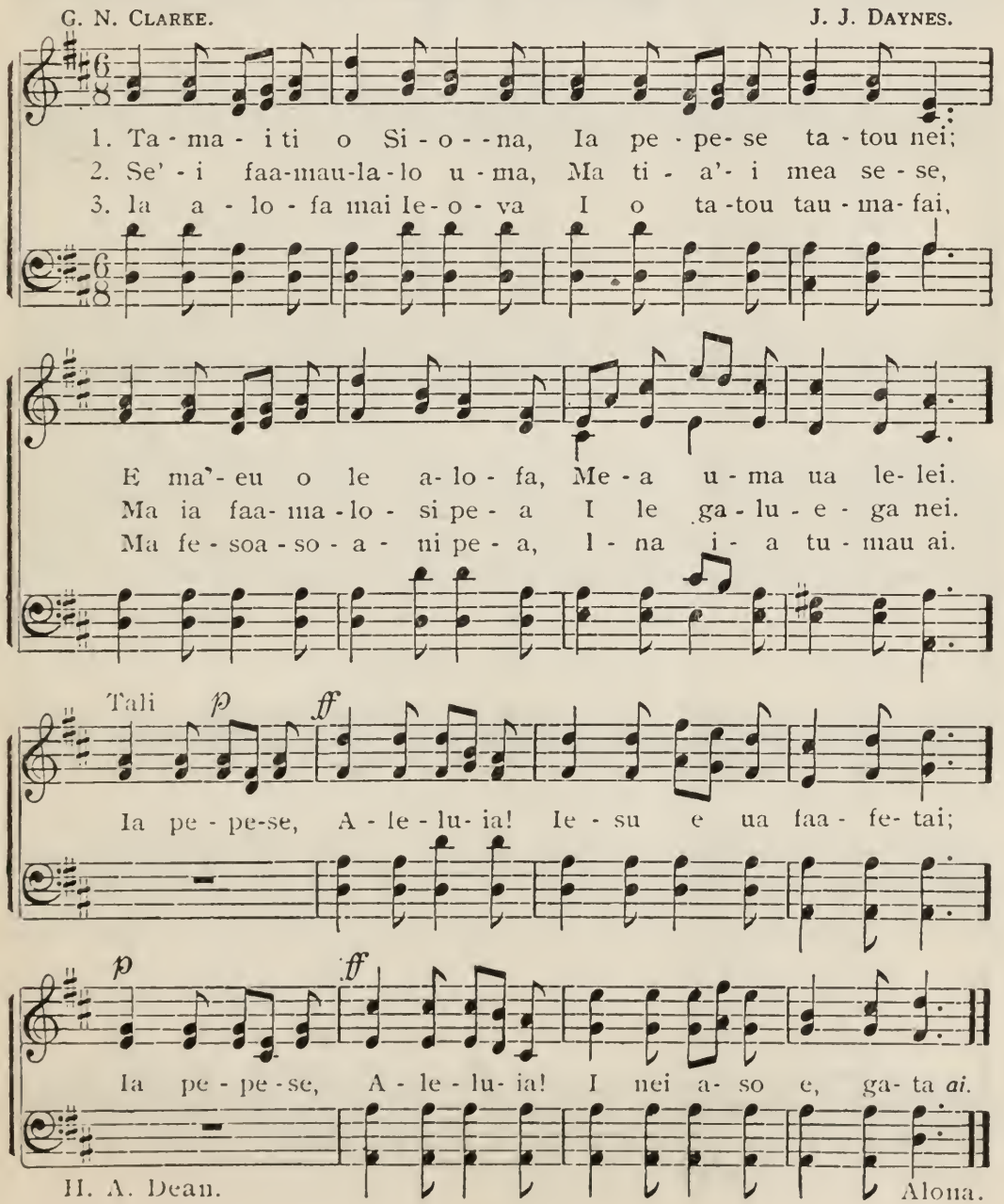

H. A. Dean. Alona.

No. 158 O E o loo Ola mai nei

Mrs. Mary B. Wingate. Wm. J. Kirkpatrick.

Duet.

1. O e o loo o - la mai nei, O ni ma-
2. O le Leo - le - o Ma - mo - e, O lo ta-
3. Ua fi - a - fi - a o I - a I e tu-
4. Ua o - o mai i lo'u lo - to A - lii e,

moe a Ie - su; Ua si - li lo - na a - lo - fa
tou nei Ma - tai; O nai ta - ma - i - ma - mo - e
mau faa - le - lei; Fa - a - pea lo - na a - lo - fa
o lou le - lei; Ua ma - tou fia ta - li a - tu,

Pe a la - tou fi - le - mu. Ua si - li
Ua fi - a - fi - a i ai. Ua tu - u
Ia i la - tou ua se - se. Faa - lo - go
"To - fi - a mai ma - tou nei;" A - vea ma-

la - tou i au - ro Ma a - rio i la - lo nei,
mai lo - na o - la E su - i a'i la - tou na,
a - tu ia o - e, O loo tau va - la - au mai,
tou ma ou su - i, Ia e a - lo - fa mai ai,

Copyright, by Wm. J. Kirkpatrick. Used by permission.

O E o loo Ola mai nei

Ua a - lu a - tu nei I - a E au mai
E fi - a - fi - a o I - a Pe a la-
Ia ou - tou o a - tu i - a Ma tau - tai-
Tu - u ma - tou e o a - tu Mo e ua -

Tali.

e o se - se.
tou toe ma - ma.
tai - i - na mai.
se ia o mai.

O i le nu - u nau - ma - ti,

Poco rit. *f* *A tempo.*

Ua la - tou fi - a a - 'ai, ... Ua fa - a-

va - ve o I - a, I - na ia toe li - liu mai.

Kipeni.

No. 159 O Loo Valaauina atu

"Preach the word; be instant in season, out of season."—2 Tim. 4: 2.

M. Fraser. James McGranahan.

Allegretto moderato.

1. O loo va - la - au - i-*na* a - tu O le la - lo - la - gi nei;
2. O ii - nei le vai ma - ni - no Ua sau - ni - a e le - su;
3. U - a la - ta mai le a - so E te'a ai le po - gi - sa;
4. Au-a tou te faa-ta - ma - la Ne' - i o - o fai - ga - ta;

Ia o mai! Ia o mai! Va - ve mai ia ou-tou
E le - lei pe a tou
Ua au - mai e le a-
Ia o mai! Ia o mai! I - a va - ve o - na

u - ma U - a fi - a i - nu ai; Ia o mai! Ia o mai!
i - nu I le vai e ma - lu - lu; Ia o mai! Ia o mai!
ge - lu O le pu - le mai lu - ga, Ia o mai! Ia o mai!
mau-a O le pa - le i lu - ga; Ia o mai! Ia o mai!

Tali.

I - a si - si foi le fu - 'a O le ga - lu - e - ga nei,

Copyright, MDCCCXCI, by James McGranahan. All rights reserved.

O Loo Valaauina atu

I - a ma - lo - lo - si la-va I le tau - a o fai nei; Ia o

mai! Ia o mai! I le A - li-i o Ie - su.
I - a o mai! I - a o mai!

Joseph H. Dean. Tina.

No. 160 Lou Alofa le Tama

Tua. W. N. B. Shepherd.

mp *mf*

1. Lou a - lo - fa le Ta-ma, Ou te o - li - o - li ai;
2. Ou te fia vi - vi - i nei, Ou te pe - se faa - fe - tai;
3. Oe le la - au ma - fa - la Ou te ma - lo - lo i ai;
4. Faa-ma-ga - lo ia *i* ma-tou Ma fe - sao - so - a - ni mai,

p *f*

Lou ma - lo e faa - va - vau Na e faa - tu - i - na mai.
U - a ma - tu - a le - lei Me - a u - ma na e fai.
A tau mai le fai - ga - ta, E te faa - ma - ma - lu mai.
Ia sa - i - li e ma - tou O le a - la e o - la *ai*.

Tua.

No. 161 O ou Vaai I mea Lelei

Joseph H. Dean. H. R. Palmer.

1. A ou va-ai..... ..... I mea le-lei..... Ua sau-nia
2. O ma-nu foi..... O va-lo mai,..... Pei-se-a-
3. A ou fai-tau..... I mea le-lei,..... A lau a-

Alto.

1. A ou va-ai I mea le-lei.
2. O ma-nu foi O va-lo mai,
3. A ou fai-tau I mea le-lei,

Tenor.

Bass.

mai..... ..... Mo ta-tou nei..... E le A-
i..... Ua ta-pu-a'i..... .... I lau a-
fio..... I la-lo nei,..... E fia le-

Ua sau-nia mai Mo ta-tou, nei
Pei-se-a-i, Ua ta-pu-a'i
A lau a-fio I-la-lo nei,

lii..... O i lu-ga,..... E o-fo
fio..... A-li-i e,..... Ua fi-a-
lei..... Ai la'u a-mio,..... Ia ma-fu-

E le A-lii O i lu-ga,
I lau a-fio A-li-i e,
E fia le-lei Ai la'u a-mio,

Used by permission of H. R. Palmer, owner of copyright.

O ou Vaai I mea Lelei

ai..... Lo'u lo - to nei.....
fia..... Ai a' - u nei.....
ta *ai*..... Ma lau a - fio.....

E o - fo ai Lo'u lo - to nei.
Ua fi - a - fia Ai a' - u nei.
Ia ma - fu - ta *ai* Ma lau a - fio.

Tali

E Ie-su e, le Faa-o-la *e*, Ua si - li lou a - lo - fa mai

E Ie-su e, le Faa-o-la *e*, Ua si - li lou a - lo - fa mai

Faa-to-nu mai *i* lo'u ma-fau-fau, Ia ou o-la *ai* e faa-va-vau.

Faa-to-nu mai *i* lo'u ma-fau-fau, Ia ou o-la *ai* e faa-va-vau.

Tina.

No. 162 Sa Pogisa o lalo nei

DR. RIPPON.

1. Sa po - gi - sa o la - lo nei, I a - so e te - le ua ma - vae,
2. I - na faa - lo - go mai ia nei, Le leo ua fe - ta lai - a mai,

3. O le a - ge - lu ua au - mai Le ta - la mo - ni e o - la *ai*
4. Ua to - e mau - a e *i* ta - tou, Le ta - la mo - ni tau le - su;

Sa le i ai le ta - la nei, O lo - tu u - ma ua se - se,
Le leo o le a - ge - lu sa, Ua a - fio mai nai le Ta - ma.

Ua mau - a i le mau - ga sa Le ta la tau sa lo - se - fa.
Le pu - le fo'i ua mau - a mai, Fai ai sau - ni - ga e o - la *ai*.

Sa le i ai le ta - la nei, O lo - tu u - ma ua se - se.
Le leo o le a - ge - lu sa, Ua a - fio mai nai le Ta - ma.

p *f*

Ua mau - a i le mau - ga sa, Le ta - la tau sa lo - se - fa.
Le pu - le fo'i ua mau - a mai, Fai ai sau - ni - ga e o - la *ai*.

H. A. Dean. Alona.

No. 163 Ua Lele mai le Agelu sa

H. A. Dean.

1. Ua le - le mai le *a*-ge - lu sa, O i - a ua au - mai
2. Ua sa'o le ta - la ua au - mai, Ua si - li lo-*na* ao - ga

3. Ua i - li pe - a mai le pu, Le la - lo - la - gi e,
4. Ua va - la - au le *a*-ge - lu sa I tu - pu ma ma - lo,

Le ta - la mo - ni mai lu - ga, Le ta - la mo - ni mai lu-
E te' - a *ai* a - ga - ma - se - sei, E te - 'a *ai* a - ga - ma - se-

la va - ve ta - li - to - nu ai, la va - ve ta - li - to - nu
Ma nu - u u - ma o i ai, Ma nu - u u - ma o i

ga, Le ta - la mo - ni mai lu - ga, E o - li - o - li ai,
sei, E te - 'a *ai* a - ga - ma - se - sei; Ma me - a fai - ga - ta

ai, la va - ve ta - li - to - nu ai, Ou - tou o e ua se.
ai, Ma nu - u u - ma o i ai, la la - tou sa - la - mo

No. 164 O le Agelu sa na Afio mai Luga

H. A. Dean. E. BEESLEY.

1. O le a - ge - lu sa Na a - fio mai lu - ga E
2. Le la - lo - la - gi e, Ia e ta - li - a mai O

3. Le ta - la e ao - ga E sao ai i lu - ga, Ia
4. Ua o - so mai le la, E le toe po - gi - sa, Le

toe au - mai le ta - la nei; Ia o - li - o - li
le - nei ta - la - i - ga fou; O ou - tou pa - go-

u - si - u - si - ta - i ai; Ia ta - li - to - nu
ta - la nei e tu - mau ai; Ia va - ve sa - la-

ai; Ia fai le faa-fe-tai. Mo le - nei ma - nu - ia le - lei.
ta, Ma e o vao-ga-ta, Ia va - ve mai ma sa - la - mo.

nei; Ia sa - la-mo le - lei Ma pa - pa - ti - so i le vai.
mo Ma mau-a lo - to fou, O me - a nei tou te o - la *ai.*

Alona

No. 165 Ua Sau le Leo mai Luga

Jos. J. Daynes.

Allegro marcato.

1. Ua sau le le - o mai lu - ga, la faa - fo - fo - ga
2. Sa si - o - mia o la - lo nei, Sa po - gi - sa nau-
3. Ua le po - gai i la - lo nei, Le ta - la e o-
4. Le ga - lu - e - ga a le - su Ua tu - sa la - va

mai; Ua tu le pe - ro - fe - ta fou I a - so e ga-
a; Ua toe a - fi - o i - fo ai A - ge - lu mai lu-
la *ai*, E pei o lo - tu *e* te - le fo'i, Ua tou ma - sa - ni
nei, O tu - pu - la - ga ua ma - vae, O a - so fo - i

ta *ai*. O loo ii - nei le a - la sa'o E tau-nuu a - tu
ga. Pei o - na va - lo - i - a mai I a - so ua ma-
ai. Ie - su o lo ta - tou Ma-tai E le - o - le - o
nei; Ua tu - sa o sau - ni - ga fo'i Ma mea sa fai - a

ai I *le* nuu pa - i - a i lu - ga Pe a le faa-vai-vai.
vae, O lea ua faa - a - li - a nei Le a - la e o - la *ai*.
mai; O la - na la - va pu - le fo'i E ma - nu - ma - lo ai.
ai: E tu - sa la - va le A - lii O le - su le Ma - tai.

Joseph H. Dean. Tina.

No. 166 Sa Faitau Au i se Tala

J. B. Atchison. O. F. Presbrey.

1. Sa fai-tau fo-i au i le ta-la, I le nu-u le-
2. Sa fai-tau fo-i au i le ta-la, I le la-gi o
3. Sa ou fai-tau i o-fu si-si-na, Ma le ma-ta-go-
4. Sa fai-tau fo-i au i le ta-la, Pe a sa-la-mo

lei i lu-ga. O o-na a-la ua ma-ta-go-fi-e Ma ua
sau-ni-a mai Mo i la-tou ua a-mi-o-to-nu, O le
fi-e nau-a. O i ai pe-a fo-i o pa-le Ua faa-
mo-ni a'u nei, O-na faa-ma-ga-lo-i-na *ai* le-a, E le-

teu-teu le-lei o-na pa. O i ai i le *a*-ai le vai-
a la-tou ma-pu i ai. E le mau-a i ai foi se
ta-li ai mo i ta-tou. Ma ua ma-tu-a te-le ma-
su o au a-mio se-se A e fe-soa-so-a-ni mai

Used by permission.

Sa Faitau Au i se Tala

ta - fe, U - a su - a - ma - li - e lea vai, A e
ta - gi, Ma ua la - tou le to - e vai - vai, A e
nu - ia, Mo i la - tou e a o'o i ai, A ua
i - a I lo'u nei la - va fa - a - vai - vai, A e

lei o - o mai*le*vae-lu - a - ga O me - a le - lei o i ai.
lei o - o mai*le*vae-lu - a - ga O me - a le - lei o i ai.
lei o - o mai*le*vae-lu - a - ga O me - a le - lei o i ai.
lei o - o mai*le*vae-lu - a - ga O me - a le - lei o i ai.

Tali.

O mea le - lei o i ai..... O mea le - lei o i ai..... Ua
o *i* ai; o *i* ai.

Repeat the Chorus p.

lei ta - 'u mai *le* vae-lu-a - ga, O me - a le - lei o i ai.

Joseph H. Dean. Tina.

No. 167

Ia Tatou Ala mai

"And again they said, Alleluia."—Rev. 19: 3.

M. Fraser. James McGranahan.

1. Ia ta - tou a - la mai, Ma u - su pe - se
ta - tou a - la mai u - su
2. O lo - na fo'i a - ao, E ma - nu - ma - lo
3. Ne'i ou - tou pa - la - ai, Ia lo - to te - le
4. O loo i lu - ma - na'i Le pa - le e o-

ai Ia Ie - su le A - lii Ma faa - fe - tai.
pe - se ai Ma faa-fe - tai.
ai; Ia faa-ma-lo - si pea Ma faa - fe - tai.
mai, Ia fa - a - tu - a - tua Ma faa - fe - tai.
la *ai*, Ia o - no - sa - i pea Ma faa - fe - tai.

Tali.

A - le - lu - ia, A - le - lu - ia, A - le-
A - le - lu - ia A - le - lu - ia
A - le - lu - ia A - le - lu - ia

lu - ia faa - fe - tai; A - le - lu - ia
A - le - lu - ia, A - le - lu - ia
A - le - lu - ia

Copyright, MDCCCXCI, by James McGranahan. All rights reserved.

Ia Tatou Ala mai

A - le - lu - ia A - le - lu - - ia faa - fe - tai.
A - le - lu - ia, A - le - lu - ia
A - le - lu - ia

Joseph H. Dean. Tina.

No. 168 Sa Pepese mai Agelu

Chas. Wesley—1739. Mendelssohn.

1. Sa pe - pe - se mai a - ge-*lu*, I - na *ua* fa - nau mai Ie - su: Sa fai pe - se
2. Ua vi - i - a i le la - gi, Le Ke - ri - so o Ie - su; Sa fa - nau mai
3. O Le si - li - si - li - e - se, Ua ia ta' - u - i - na mai, O le Lo - kou

ma vi - i-*ga*, Faa - fe - tai ma faa - ma - nu. Ia vi - vi - i nu - u u - *ma*
ia Ma - ri-*a*, O ia la - va le Au - tu. O E - ma - nu - e - lu ia,
ma le ma-*na*, O le *A*-re - to e o - la *ai*; Sa fai fo'i ma o - la - ta-*ga*,

I le *A*-li - i i lu - ga; A - la - la - ga faa - fe - tai, Au - a ne' - i
O lo ta-tou nei Me - si-*a*, Na' - o i - a e o - la *ai* I ta-tou pe-*a*
O lo ta-tou pu - lu - va-*ga*; O le mu - a'i to - e tu, E o - la ai

faa - vai - vai;
u - si - ta'i; Faa - fe - tai ma faa - ma - nu, Fai vi - i - ga ia Ie - su.
i ta - tou;

Joseph H. Dean. Tina.

No. 169 Le Itula lelei Lenei

W. W. Walford. Wm. B. Bradbury.

Slow.

1. Le i - tu - la le - lei le - nei, Ta - ta - lo ai ma
2. Le i - tu - la le - lei le - nei, A - va' - e le ta-
3. Le i - tu - la le - lei le - nei, Tu - mau a - ti - li

faa - le - lei, E u - ma ai o mea ti - ga, Ae va - la-
ta - lo nei I Le na fo - la - fo - la mai Le ma - nu-
lou le - lei Se'i ou i - loa le nuu le - na Pe a au-

au i le Ta - ma. A o - o mea e ta - gi ai, E
i - a e o - la *ai*. E fa - a - e - e o'u ti - ga I
mai e le Ta - ma. Pe a ti - a'i le ti - no fai, Ae

faa - ma - fa - na - fa - na mai; Le i - tu - la le-
le A - li - i i lu - ga; Ua ou i - lo - a
si - i - ti - a a'u i ai, E le toe fai se

Le Itula lelei Lenei

lei le - nei, Ta - ta - lo ai ma faa - le - lei; E
ai le - lei Le ao - ga te - le o mea nei; Ua
mea se - se; Le i - tu - la le - lei le - nei, Ua

te - a ai le ma - se - sei, Le i - tu - la le - lei le - nei.
ou i - lo - a ua le - lei Le i - tu - la le - lei le - nei.
i - lo - a *ai* mea u - ma nei, To - fa le i - tu - la le - lei.

Kipeni.

No. 170 Ua Tea nei le Pogisa

H. A. Dean. JOHN J. McCLELLAN.

1. Ua te - a nei le po - gi - sa, Ua o - o mai le - nei tae-ao;
2. Sa ta - o - o - to ta - tou nei, Sa ma-pu ai ma moe le-lei,
3. O mai ma fai le faa-fe - tai I Le ua tau - si pe - a mai;
4. Ie-su ia e faa - ta - si mai *I* le a - so nei ma mea e fai,

Ua ta-tou toe au - li - a mai, O mai ia i - na faa - fe - tai.
Ae le - o - le - o mai Ie - su, Le-nei ua a - la mai ta - tou.
Ia fai vi - i - ga e ta-tau, Ua mau-a mai le - nei tae - ao.
Ia si - o - mi-a i ma-tou, Ia to - e au - lí - a *al* le po.

Alona.

No. 171

O Iesu lo'u Sulu

T. Koschat. Arr.

Lento.

1. O Ie - su lo'u su - lu Ou te le vai - vai; E
2. E le fe - fe la - va I va - nu gao - a, Pe
3. Ua e faa - uu - i - na O lo'u u - lu nei, Ma

i ai le vao - mu' - a Ou te ma - pu ai. Na te tai - tai
a fa - a - ta - si O o - e ma a'u; O lou to - o-
la - ve - a'i a' - u I e i - ta mai; Ua tau - ma - sua-

a' - u, I lu - ga *o* au - vai; E fe - soa - so - a - ni I
to - o Ou te ma - pu ai, O lou A' - ao la - va Ou
su - a O la'u i - pu nei, Ou *te* no - fo i fa - le O

Rit. – – –

lo' - u vai - vai. E fe - soa - so - a - ni I lo' - u vai - vai.
te ma - lo ai. O lou A' - ao la - va Ou te ma - lo - ai.
le - o - va o au. Ou *te* no - fo i fa - le O *le* - o - va o au.

Joseph H. Dean. Tina.

No. 172 Fitafita o Siona

H. A. Dean. (Tune: "Austrian Hymn.") JOSEPH HAYDN.

Prayerfully.

1. Fi - ta-fi - ta o Si - o - na, Ia ta-la'i le ta - la nei,
2. E le-ai se ma - si - a - si, I le ga - lu - e - ga nei,
3. Pe a o - o mai sau - a - ga, Au - a tou te fe - fe ai,
4. Pe a ta'u-le - a - ga - i - na, Au - a ne' - i faa - vai-vai;

O le ta - la - i - ga mo-ni, Mo la-tou o e se - se.
Lo - to te - le ta - tou u - ma, Faa-ma-ta - la faa - le - lei.
O Ie - su le ta - i - ta - i, Na te au faa - ta - si mai.
E le - lei le tau - e - mu-ga, Se' - i ta - tou o - no-sa'i.

p

Ia ta - la-'i, Ia ta - la-'i, O le ta - la mo - ni nei.
Ia ta - la'-i, Ia ta - la'-i O le ta - la mo - ni nei.
Ia ta - la'-i, Ia ta - la'-i, Au - a tou te pa - la-ai.
Ia ta - la-'i, Ia ta - la'-i, Ga - lu - lue a - ti - li ai.

f *mf* *p*

Ia ta-la - 'i, Ia ta - la - 'i, Mo la - tou o e se - se.
Ia ta-la - 'i, Ia ta - la - 'i, Faa - ma - ta - la faa - le - lei.
Ia ta-la'- i, Ia ta - la - 'i, Au - a ne' - i faa - vai-vai.
Ia ta-la - 'i, Ia ta - la - 'i, O le tau - i e mau - a *al.*

Alona.

No. 173 A o Soifua i lalo nei

Allegretto.

1. Ao so - i - fua i la - lo nei Le *A* - li - i o Ie - su,
2. Sa faa-fo - fo - ga o Ie - su Ma ti - ga te - le ai,
3. Sa si - i - ti - a ai la - tou I o - na la-*va* a - ao,

E to - a - te - le sa au - mai O a la - tou fa - nau,
Fai mai, "Ua fi - a - fi - a a'u, Ia la - tou o mai ai;
Ua fe - a - so - gi ai ma ia, Ma fi - a - fia la - tou.

Ia mau - a se faa - ma - nu - ia Mai O - na la-*va* a - ao,
Au - a e pei o la - tou nei O e o i lu - ga,
Ta-*ma*-i - ti e, ua faa - pe - na I nei fo'i o - na po,

Ae *va*-vao ai lea e o - na soo, Fai mai, "Ua le ta - tou."
Ne'i ou - tou faa-pea a - ne ai, E le - ai se ao - ga."
A ou - tou u - si - u - si - tai, E ma - nu - ia ou - tou.

Joseph H. Dean. Tina.

No. 174 Ua matou potopoto nei

H. A. Dean. **Arr. from an old melody.**

1. Ua ma-tou po - to - po - to nei, Ie - su ia e au ai;
2. Ua ta-tou ta - lo - ta - lo nei I lo ta-tou Ta-ma,
3. O faa-to - nu - ga e le - lei, Ma u - pu e ao - ga,

O lou A - ga - ga mai lu - ga, Ia faa - ma - ta - la mai. Ia
O Le ua fo - a'i - i - na mai Ma-nui - a mai lu-ga. O
Ia ta-tou u - si - ta - i ai Ma sao ai i lu-ga. Ie-

ta - tou au faa - ta - si nei I me - a e ta - tau,
le sau-ni - ga nei ua fai, Ia ta - tou ma - fau - fau
su, i - na e tau - si mai Ma-nu o *i* la - lo nei,

Faa-pei o e o i lu - ga Ua u - ma o - na sao.
I Le na a - fio mai lu - ga E o - la *ai* i ta - tou.
A o - o mai lau va - la - au, Ia i' - u faa - le - lei.

Alona.

No. 175 Lulu Pea ia le Saito

J. H. Hanford. Frank A. Simpkins.

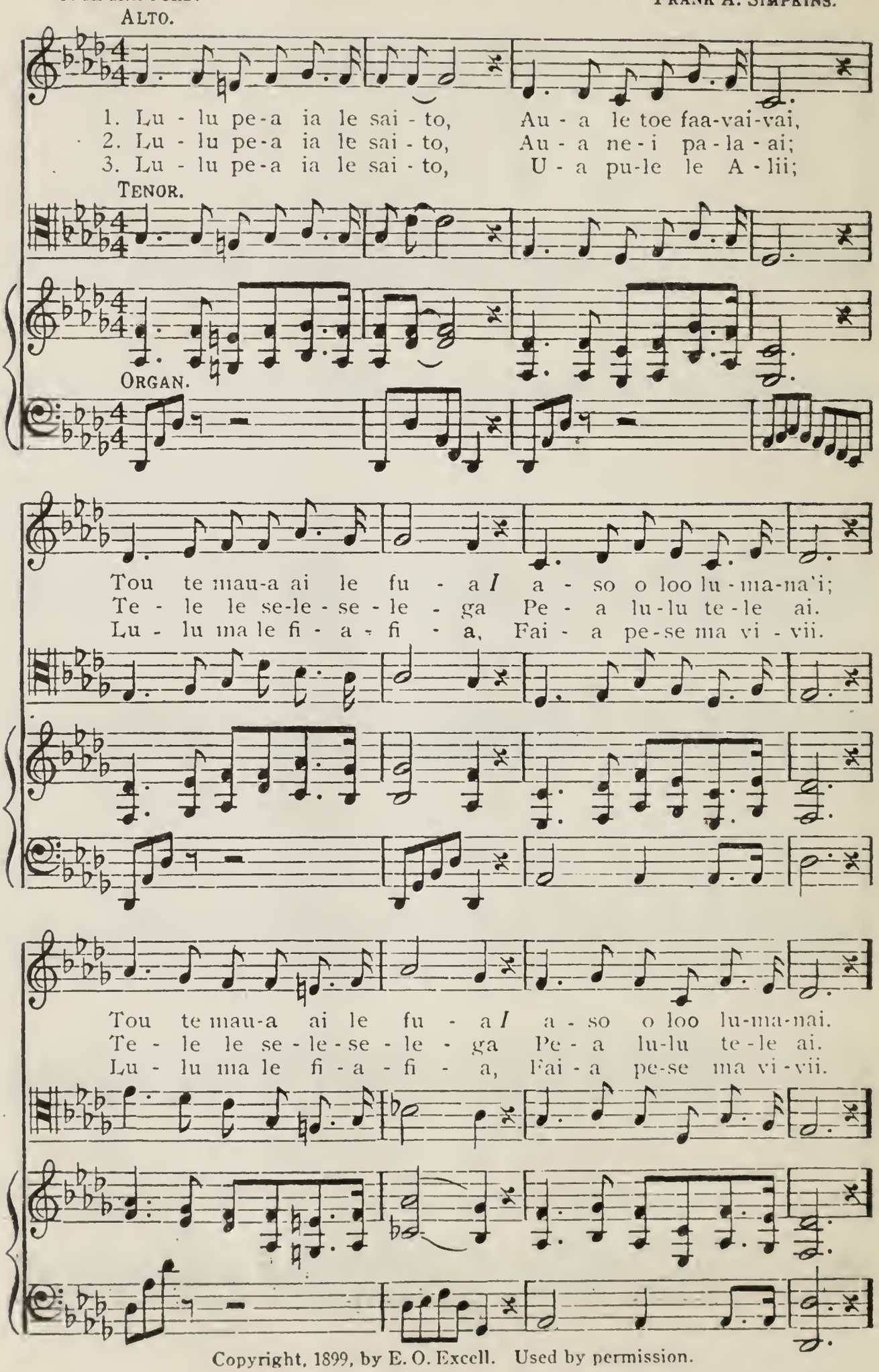

Copyright, 1899, by E. O. Excell. Used by permission.

Lulu Pea ia le Saito

Tali.

Lu - lu pe - a ia le sai - to, E ui i - na fai - ga - ta,

Ma ua fa - a - la - ve - la - ve Mea e te - le ma - ta - ga;

Ia e fa - a - la - go - la - go I le *A*-li-i le Ta-ma.

Joseph H. Dean. Tina.

No. 176 Ia Faamalosi i le Galuega nei

E. S. — E. STEPHENS.

Allegretto marcato.

1. Faa-ma-lo-si ia i le ga-lu-e-ga nei, E te
2. A e u-i i-na ua to'-a-te-le mai, O le
3. Fa-a-sa-ga u-ma ou-tou i-a' Ie-su, O le

mau-a*ai* le pa-le a iu*le* o-la nei; I-a tau-ma-
fou i lu-ma au-a tou*te* fe-fe ai; O i ai Ie-
a-la lea e mau-a*ai le* fi-le-mu; I-a tu-mau

fai i le pe-lu le-lei, O le pe-lu a Ie-su.
su e fe-soa-so-*a*-ni mai I le tau-a o fai nei.
pea se-ia i-li le pu, I le tau-a mo le A-lii.

Tali.

To-toa, au-a ne-i pa-la-ai, Ie-su o loo
Ia to-to-a au-a ne-'i pa-la-ai, O Ie-su foi-o ia le A-

ta-i-ta-i mai, I-a va-ve i-a tau-ma-fai,
li-i ta-i-tai, I-a va-ve*i* lu-ma i-a ou-tou tau-ma-fai,

Ia Faamalosi i le Galuega nei

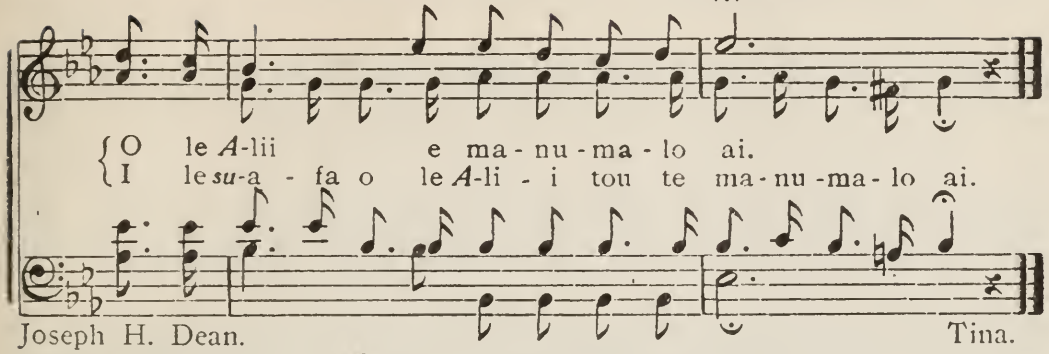

No. 177 Ina o mai ia uma nei

Briskly.

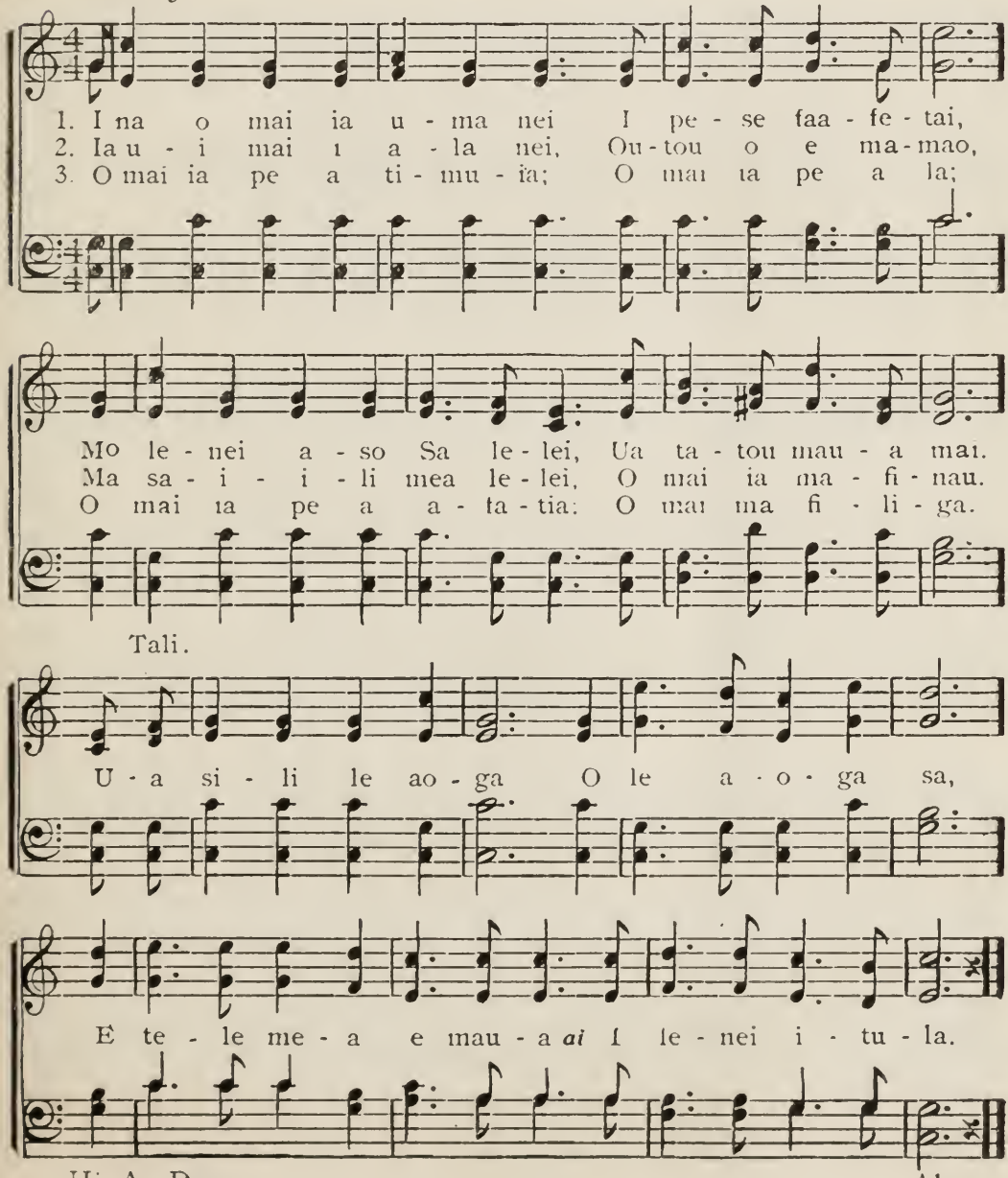

No. 178 # Ina Faalogo mai ia nei

H. A. Dean. E. STEPHENS.

1. I - na faa - lo - go mai ia nei Ou - tou o vao - ga - ta, Ma
2. Ou - tou o e ua fi - a sao I le - nei a - la fou, Ma
3. Le fai - to - to - a i lu - ga Ua a - va - no - a mai, Ia

e ua fi - a i'u le - lei I me - a e ao - ga; Ua
e ua a - ga - ma - se - sei, Ia va - ve sa - la - mo. Le
tou ta - lia le vai ma - ma Ma u - lu - fa - le ai. Ia

fo - a'i - i - na mai lu - ga, Le a - la lau - le - lei, Ia
vai ua ta - fe mai lu - ga Mo e o nau - nau ai, O
au - a ne - 'i faa - tu - ai Lo ou - tou sa - la - mo: Ia

ou - tou sa - va - va - li ai Ma tu - u mea se - se.
mai ia! Se'i fe - i - nu nei, Ia ma - li - li - e ai.
va - ve ta - li - to - nu mai Ma mau - a lo - to fou.

Alona.

No. 179 Ia Vivii Tatou i le Alii

H. A. Dean.

Arr. from Carl Maria v. Weber, by J. P. Holbrook.

1. I - a vi - vii ta-tou I le A - lii le - lei,
2. O le sau - ni - ga nei Ua si - li le ao - ga
3. Ia su - lu - fa - i nei I Le o i lu - ga,

O lo - na ma - li - u E o - la *ai* ta - tou nei;
E mau - a *ai* mea le - lei Ma sao ai i lu - ga.
E tu - mau ai le - lei I me - a e ao - ga;

Ua to - e a - va-noa Le a - la i lu - ga,
Ia ta - lo - ta - lo ai, Ma ma - fau - fau le - lei
Ua a - va - no - a mai Le a - la e ta - tau

E toe tu - tu ta - tou Ma e o pa - go - ta.
I Le na a - fio mai E o - la *ai* ta - tou nei.
Ia sa - va - va - li ai Ma o - la *ai* faa - va - vau.

Alona.

No. 180 Ua Matou Vivii ia te Oe le Tama

JULIA H. JOHNSON. H. R. PALMER.

Prelude. (*Organ or Piano.*)

1. Ua ma - tou vi-
2. Ua a - va - noa
3. E mau - a *ai* ta-

vii ia te oe le Ta - ma, Ma pe - pe - se ma - li - e i
mai fai - to - toa i lu - ga, Mo i ta - tou*u*-ma la - va o
tou i le nuu i lu - ga, U - a ma - ta - go - fi - e e

u - pu ao - ga; Ua si - li ma-nui - a ua tuu - i - na
e fi - li - ga; Ia ta - tou to - a - ga i me - a ua
si - li na' - ua; E tau - fai - vi - vi - i ta - tou ia Ie-

mai, Ma' - eu lou a - lo - fa ma - tou te o - la *ai*.
fai, Ia ta - tou pe - pe - se ma ui to - nu ai.
su; Ua si - li lea ma - na e o - la *ai* ta - tou.

Copyright, 1902, by H. R. Palmer. Used by per.

Ua Matou Vivii ia te Oe le Tama

Tali. *ff*

A - le - lu - ia! A - le - lu - ia! O le pe - se le - lei!

Ia o - li - o - li ta - tou u - ma I le ga-*lu*-e - ga

Ending for last stanza.

nei. (*Interlude after 1st and 2nd stanzas, in exact time.*) nei. . . .

H. A. Dean. Alona.

No. 181 Ua Matou Naunau ia oe Iesu e

H. A. Dean. THOMAS ARNE.

1. Ua ma-tou uau-nau Ie - su e, Ia va - ve a - fio mai;
2. A ma-tou ma - fau-fau ia oe, Ma me - a na e fai,
3. E ou le*vi*-i - ga Ie - su e, Ma - tou te faa - fe - tai;
4. Ie - su ia va - ve a - fio mai Ma*a*-ge - lu i lu - ga,

Ma - tou te i - fo ia te oe Ma o - li - o - li ai.
E tau - fai - o - fo ma-tou nei I lou a - lo - fa mai.
E ou le ma - na le - o - va *e*, Ua to - gi - o - la mai.
Ta - tou te mau faa - ta - si ai, E te - a *ai* fai - ga - ta.

Alona.

No. 182 O le Malamalama ua Sau mai Luga

Annie D. Stevens. FRANCIS SCOTT KEY.

1. O le ma - la - ma - la - ma ua sau mai lu - ga,
2 Le a - ge - lu ua a - fi - o mai mai lu - ga,
3. Le E - ka - le - sia mo - ni ua to - e faa - tu,

Le A - ga - ga Pa - i - a ua toe faa - ta - si - a
Ua au - mai - a le pu - le e fai ai sau - ni - ga,
U - a toe faa - a - lia ia Io - se - fa Sa - mi - ta;

Ma e o mau - la - lo ma lo - to ma - ma,
O sau - ni - ga e fi - a - fi - a *ai* le Ta - ma,
U - a pei o i o - na po na o Ie - su

Ma e ua ta - li - a le E - va - ge - li - a;
Ma me - a e o - no i o - na vi - i - ga,
Sa ta'i - ta - i ai e le au pe - ro - fe - ta:

O le Malamalama ua Sau mai Luga

O la - tou ua o mai, u - a to - fu *i* le vai,
Ta - tou te ma - fai o - na faa - ta - si ai,
Le ta - la le - lei u - a au - mai - a nei,

La - tou te mau - a *ai* le ma - lo e o - la *ai;*
E mau - a le *a*-ga - ga mo ta - tou ta'i - ta'i;
Ia ta - tou u - si - u - si - tai pe - a ai;

Tali. *ff*

O le - nei, sei ta - tou ma - tu - a faa - ma - nu,
O le - nei, sei ta - tou ma - tu - a faa - ma - nu,
Se'-i ta - tou a - va'e ai le - nei faa - ma - nu,

Ma a - va'e ai vi - i - ga le - lei ia Ie - su.
Ma a - va'e ai vi - i - ga le - lei ia Ie - su.
Ma pe - pe - se vi - i - ga le - lei ia Ie - su.

Anei.

No. 183 Siona e, le Nuu Lelei

EDWARD PARTRIDGE. L. D. EDWARDS.

1. Si - o - na e, le nuu le - lei, Sa - u - ni i - a oe,
2. O e a - ve le fe - au, Ia fa - a - va - ve nei;
3. E po - gi - sa fo'i o le la I a - so la - ta mai;

O le a toe a - fi - o mai Lo ou - tou Tu - pu fou.
Ta - la - 'i nei le mo - li - mau, Ia so - o faa - le - lei.
A o fe - tu e pa - u - u E ma - ta - ta - 'u ai,

E o - o a - tu o ou - tou Ma le - nei ta - la
Ia ta - 'u a - tu e ou - tou E o - o mai le
Ae pe - se pe - a e tu - mau, E fi - a - fi - a
E o - o a - tu o ou - tou Ma le - nei ta -

ia la - tou; I la - lo nei ia toe le - lei E fai ma mo - li -
Tu - pu fou, A - to - a ma le au pa - ia O lo - o i lu -
faa - va - vau; O le ma - si - na e li - liu Pe a a - fi - o
la ia la - tou

mau, E fe - tai - a - 'i ma Ie - su Ma o - la - *ai* faa - va - vau.
ga; A o e o i - ta pe - a mai E mau - a fai - ga - ta.
mai; O i la - tou sa i - ta pea, E o - fo te - le ai.

Kipeni.

No. 184

Afai ua e Alofa

J. H. Beck. R. B. Baird.

1. A - fai ua e a - lo - fa I - a te a' - u nei,
2. E si - la - fi - a fo' - i I au a - mi - o nei,
3. Ia tu - pu - tu - pu - lu - a, Ma fe - lu - a - ni nei

Ia ma - tu - a tau - si - a O a' - u u - pu nei;
Lou lo - to lea pe mo' - i, Poo e tau faa - se - se;
Le fa - a - tu - a - tu - a Ma le a - mio le - lei;

E le ao - ga sau u - pu E mi - ta - mi - ta mai,
E le sao a - tu la - va I lo - 'u nei ma - lo,
Le a - la ta - si le - a E sao ai i lu - ga,

Ae *i* lo - a ou ma - na - tu I me - a e te fai.
Le fa - a - tu - a - tu - a, Ae le au sa - la - mo.
Ma tu - tu-mau ai pe - a, Ma lo ta - tou Ta-ma.

Peka.

No. 185 Ina Gauai Mai

J. H. Beck. E. Stephens.

Marcato.

1. I - na gau - a - 'i mai Ou - tou ua fi - a sao, Ti-
2. Ua si - la - fi - a nei E lo ta - tou Ta - ma, Le
3. Ua si - la - fi - a nei E lo ta - tou Ta - ma, O
4. Ia fa - a - i - 'u nei Fi - nau - ga le ta - tau, Ma

a' - i tu tu - ai, Ma ou - tou sa - la.-mo. E le ao-
ta - la - i - ga nei Ua tu - lei mai lu - ga. Faa-si - - no
lo - to ua le - lei Ma lo - to fai - ga - ta; Na te tau-
a - mio ma - se - sei, Ae to - e ma - fau - fau, I ga - - lu-

ga pe a fi - nau I me - a e faa - le - ta - tau.
mai e le A - lii O ga - lu - e - ga o loo fai.
i - a faa - le - lei O ga - lu - e - ga o fai nei.
e - ga nei o fai, Ta - tou te sao - ga - le - mu ai.

Peka.

No. 186 Talofa Lava ia Latou

R. H. Stevens. EDWIN F. PARRY.

Con espressione.

1. Ta - lo - fa la - va ia la - tou O e ua vao - ga - ta
2. Ia fa - a - lo - go - lo - go mai O e ua vao - ga - ta,
3. Ua to - e faa - tu - i - na nei E lo ta - tou Ma - tai,
4. O i la - tou o e ta - lia Le ta - la - i - ga nei,
5. E a - po - a - po - a - i nei I e o vao - ga - ta,

I Le na*a*-lo - fa te - le mai, Ma na ma-liu ti - ga.
I le - nei ta - la ia Ie - śu, Le ta - la mai lu - ga.
Le ma - lo mo - ni mai lu - ga, Le ma - lo e o - la *ai*.
E mau - a la - va e la - tou Le tau - i e le - lei.
I - na o mai ia ia Ie - su Ma o - la *ai* i lu - ga.

Tali.

Ua si - la - fi - a e Ie - su O me - a o loo - fai;

Ia ta - tou sau ma faa-le - lei Ia ta - tou o - la ai.

Setefano.

No. 187 Ifo Mai ia Nei Outou

J. L. Townshend. E. Beesley.

1. I - fo mai ia nei ou - tou, Faa - mau-la - lo pu-nou-nou,
2. Le a - re - to e sui ai O lo'u ti - no sa tau-tau;
3. Te'-a nei le ma-se - sei, Ae no - no - fo faa - le - lei;
4. Lo'u a - lo - fa e fai nei Ma vai o - la ia ou - tou;

Ma - fau - fau ia ia te a'u: Ma -fau- fau i mea sa fai;
Ae faa - tu - sa i lo'u to-*to* O le vai po'o *u*-ai - na nei;
Ia fe - faa-ma- ga - lo - a'i, Ia ma - ga - lo ia te a'u.
Ae tau - si - a nei ou - tou Ma le *a*- lo - fa e tu - mau.

Instrument.

O lo'u to - to sa ma-sa'a Pei se ti - mu mai lu-ga,
Ma - na-tua o mea sa fai E o - la *ai* e pa - u - u;
Ia ta - ta - lo tau - a - nau, Tu - tu - mau ia ia te a'u;
Ia ou- tou ta - ta - lo pea, Faa - ma - o - 'ni ia te a'u;

1st & 2d Sopranos.

Ma lo'u ti - no sa tau- tau E faa - o - la ia ou- tou.
Lo'u sa- tau - ro e o - la *ai* E o lo - to sà - la - mo.
E fau- tu - a *ai* a - 'u nei Mo ou - tou e faa - va - vau.
Ma - ta - a - la ne'i se - se, E o - la *ai* e faa - va - vau.

F. E. Morris. Molisa.

No. 188 Ia Tu Ieova i lo Tatou va

J. E. Rankin, D. D. W. G. Tomer.

1. *Ia* tu Ie-o-va i lo ta-tou va! Ia ma-mao foi o ni ma-la,
2. *Ia* tu Ie-o-va i lo ta-tou va! Ia ma-nu-ia e ma-la-ga,
3. *Ia* tu Ie-o-va i lo ta-tou va! Pe a fai-ga-ta le va-sa;
4. Ie-su e, ia ta-tou fei-lo-a'i! I le ma-lo i le la-gi,

Tau-si mai i a-so u-ma Se-ia ta-tou to-e fei-lo-ai.
Ma e fa-a-mu-li a-tu, Se-ia ta-tou to-e fei-lo-ai.
Ia si-o-mia i lo-na *a*-lo-fa, Se-ia ta-tou to-e fei-lo-ai.
A ma-vae le-nei o-la-ga, Ma-nu-i-a pe a fei-lo-ai.

Tali.

Se-ia fe-..... i-lo-ai Se-ia
fei-lo-ai se-ia toe fei-lo-ai,

to-e fei-lo-ai, Se-ia fe-..... i-lo-
fei-lo-ai fei-lo-ai se-ia

ai Ia ma-nui-a pe a toe o mai.
toe fei-lo-ai

Joseph H. Dean. Tina.

No. 189 O le Valaau i le Atua

John H. Beck. E. Stephens.

Moderato.

1. Lo ma-tou A - tu - a e, Lo ma-tou nei Ma - tai,
2. Lo ma-tou nei Ta-ma, E si - li lou le - lei;
3. Ia ma - tu - a ma-ma I ma-tou, lau fa-nau,

Ia e ta-lia a - lo - fa mai La ma - tou faa - fe-
O me-a u-ma e ao-ga, Ma-tou te o - la *ai*
E pei o oe, o le Ta-ma, I a - mio e ta-

tai. Ua e faa - a - li mai Le a - la mo - ni nei;
nei; Ia si - la - si - la oe Ia te i ma - tou nei;
tau; Ia ma-tou tu - tu-mau I me - a e ao - ga,

Ia ma-tou sa - va - va - li ai, E te - 'a *ai* mea se - se.
O a - ga-sa - la ua to-toe, Ia faa - ma - ma le - lei.
Ma fi-nau ai i mea ta-tau E sao ai i lu - ga.

Peka.

No. 190 O ai Se Fia Maua

J. H. Beck

1. O ai se fi - a mau - a Le o - la e tu-
2. E i - fo faa - pe - fe - a Ma o - le a - tu
3. Pei - ta - i, a ma - sa - ni Ma lo ta - tou Ta-
4. O le faa - tu - a - tu - a Ma o - le a - tu

mau? E *ta*-tau o - na i - lo - a Le *A*-tu - a faa - va-
ai, A - fai ua le i - lo - a Le *A*-tu - a le Ma-
ma, Ma ua fe - a - lo - fa - ni Ma Le o i lu-
ai I lo ta - tou A - tu - a, E le te - e - na

vau, Ma lo - na A - lo pe - le Na na au - i - na
tai. E le ta - li - a la - va O le so - o - na
ga, O - na ta - li - a le - a Ma ma - nu - i - a
mai; Pei - ta - i e ta - li - a Faa-pei o se Ta-

mai, So - ia le fa - a - me - le Ne'i ou - tou fa - no ai.
fai O a - na ta - lo - sa - ga, Ti - ga le tau - ma - fai.
mai O Le ua tu - mau pe - a Ma a - na - a - na *l* ai.
ma, Au - a ua si - la - fi - a O me - a e ao - ga.

Peka.

No. 191 Ia fai Galuega manu o Ao

March movement, cheerfully.

E. Stephens.

1. Ia fai ga - lu - e - ga ma-nu o ao, Ia tau faa- ma-
2. Le a - so le- nei, ia sa - i - li ai O mea si - li-
3. O le a - so la - va ia a - ma - ta *ai*, Ia faa - ta - ma-

lo - si ia fi - na - fi- nau; Ia tuu le po -po - le
si - li e fi - a - fi - a *ai*; Le a - so le - nei ia
ta - ne, ia le va - i - vai; E mau - a *ai* le pa - le

i fai - ga - ta, Ae lo - to te - le ma fi - li - ga.
tuu ai se - se, Ae fi - li - fi - li me - a le - lei.
e tu - tu - mau, Ia su - e - su - e ma - nu o ao.

Tali.

Le a - so nei Ia tau- ma-fai; Le a - so, nei Ia
Le- nei a - so, Ia tau - ma-fai; Le a - so, ia

ga - lu - e ai; Le a - so nei; Ia e fi-
ga - lu - e ai; Le- nei a - so, Ia e fi-

Ia fai Galuega manu o Ao

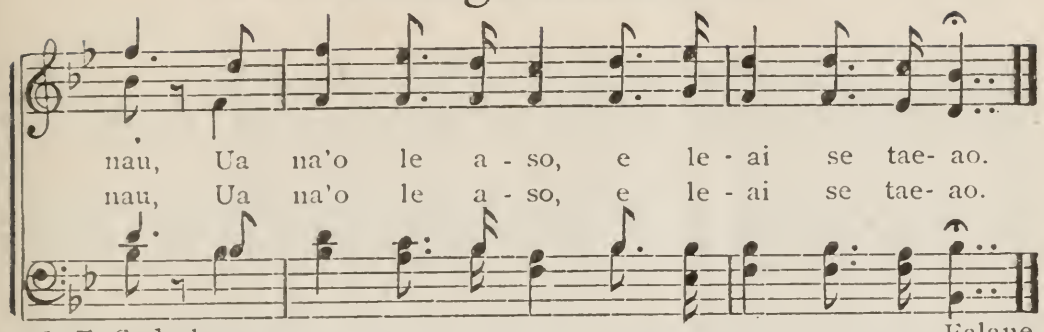

E. F. Soderberg. Falane

No. 192 E! ua Tafa nei o Ata

HARVEY L. BIRCH. G. CARELESS.

Andante.

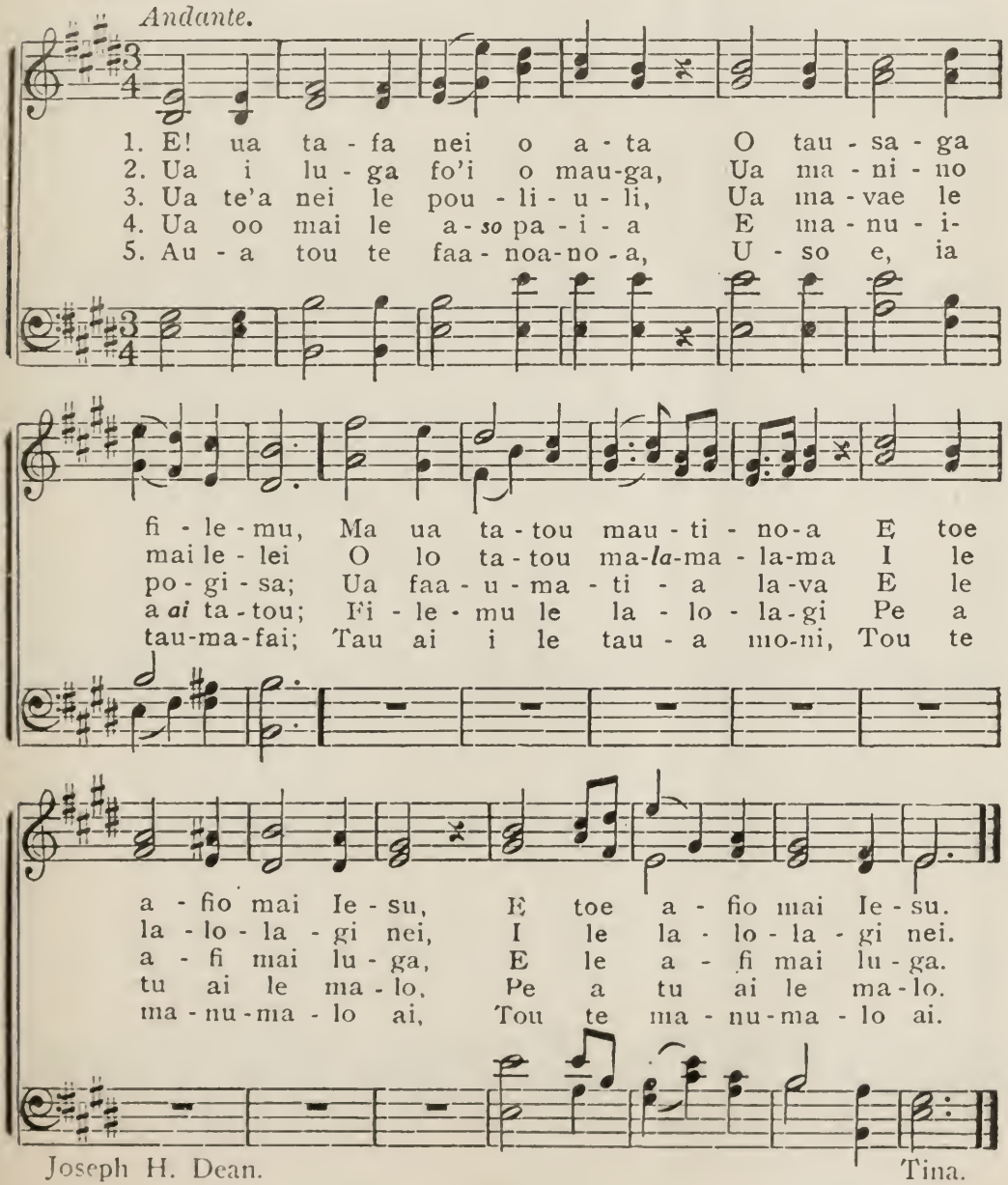

Joseph H. Dean. Tina.

No. 193 Tofa la Lalolagi

Wm. B. Bradbury.

1. To - fa le la - lo - la - gi, Ia ta - tou faa - ma - vae;
2. Ia ou mau ai fa - ta - - si Ma lo - 'u nei Ta - ma,
3. Ua u - ma le sau - ni - a E Le faa - o - la mai,

To - fa o a - ga - sa - la, Ua fiu i tau - ma - fai.
Ma e ua a - mio - to - nu Ua sao ai i lu - ga.
Le ma - lo - lo - ga si - li Mo e ua tau - ma - fai.

Ua nau - nau lo' - u lo - to. Ia sao ai i lu - ga,
O fai - ga - ta ma ma - la O lo le o - la nei,
La - tou te mau - a *ai* la - va Le to - fi i lu - ga,

E le i ai Sa ta - ni, Ma lo - na faa - sau - a.
Ua ou fi a su i - a I me - a e le - lei.
E tau fai pe se pe - a, Ua i - 'u fai - ga - ta.

Tofa la Lalolagi

Tali.

Ou te ma - lo - lo ai, Ou te ma - lo - lo ai, Ou te

ma - pu, Ou te ma - pu, Ou te ma - pu i lu - ga.

H. A. Dean.

Alona.

No. 194 Le Faatuatua, e Ola ai i tatou

(A Thanksgiving Hymn.)

E. J. Wood.

EDWIN F. PARRY.

1. Le fa - a - tu - a - tu - a E o - la *ai* i ta - tou,
2. Ia toe a - ve - a ta - tou Ma au pa - ia le - lei,
3. Ia ma - na - tu - a pe - a Ma fi - li - fi - li - ga,
4. Ia ta - tou faa - ma - lo - si, Ta - li - a ma au ai,

A - fai e ga - lu - lu - e Ma liu ta - ga - ta fou.
I lo - na la - va ma - lo Ua mau ai ta - tou nei.
Ia fa - a - mo - e - mo - e E mau ma le Ta - ma.
I le - nei ta - la mo - ni Ua faa - a - li - a mai.

La'au.

No. 195 Le Faalotolotolua

J. H. Beck — MOZART.

1. Le faa-lo - to - lo - to - lu - a, Ua e no - fo i se a?
2. Fai mai i - a "O - le a - tu," E ta - li - a i lu - ga
3. U - a so - o o - na ta - 'u Lo - na*a*-lo - fa te - le mai.

Ma le lo - to faa - le - to - nu, Tau le lo - tu mai lu - ga? Po ua e le
Lau o - le - ga, ma a - va - tu, Me - a u - ma e ao - ga. U - a si - li
Au - a ne - 'i toe ma - ta - 'u, A ia o - le a - tu ai, O - na*i*-lo - a

ta - li - to - nu I le u - pu a Ie - su? Le A - li - i
lo - na*a*-lo - fa, Na te faa - fo - fo - ga mai I au ta - lo -
to - nu le - a Me - a mo - ni, mea le - lei: E le - ai se

faa - ma o - ni. E le - ai se toe li - liu. E le - ai se toe li - liu
sa ga u - ma Pe a tu - sa o - na fai. Pe o tu - sa o - na fai
toe mai - lei - a. Pe po gia i mea se - se. Pe po - gia i mea se - se

Peka.

No. 196 E Tele Tausaga ma Augataaga

J. H. Beck — Samuel Woodsworth.

1. E te - le tau - sa - ga ma au - ga - ta - a - ga Sa po - gi - sa
Sa pu - le Sa - ta - ni ma a - na sau - a - ga, Ae le faa - va -

FINE. Tali.

pe - a ma li - lo le la;
vau o - na fa - a - pe - na, le - su le Me - si - a ua toe faa - a -

li - a Le sa' - o - lo - to - ga ua toe o - o mai; Ua toe faa - tu -

i - na, o le E - ka - le - si - a, Ma toe mau - a mai lo - na ma - na tu - ai.

2.

Ia tatou talia lenei olataga
Ua saunia mai e lo tatou Tama;
O ia sauniga ia tatou tausia.
Aua o le ola lenei i luga .

Tali.

3.

Ua saili o ia i ana mamoe,
Ia aofa'iina faatasi latou;
Latou te lagona ma iloa le leo,
Ma o mai faatasi i lona malo.

Tali.

4.

Ona tele ai lea lo tatou manuia,
E le mafatia i mea tiga,
Ae mau ma Ieova, lo tatou Faaola,
E faavavau ona faapena.

Peka.

No. 197 Le Faatuatua

J. H. Beck. R. B. Baird.

1. Le fa - a - tu - a - tu - a E ma - tu - a ao - ga,
2. Le fa - a - tu - a - tu - a, E ma - nu - ma - lo ai
3. Le fa - a - tu - a - tu - a E fai va - ve - ga ai,

D. C.– Le fa - a - tu - a - tu - a E ma - tu - a ao - ga,

Fine.

Au - a e mau - a *ai* pe - a Ma - nui - a mai lu - ga.
O e ua faa - ma - lo - si, I me - a e o - la *ai*;
E pei o a - na - mu - a I *a* - li - i ua ma - vae;

Au - a e mau - a *ai* pe - a Ma - nui - a mai lu - ga.

E ma - nu - i - a la - va I me - a e ao - ga,
E ma - lo - lo ai ma' - i Ma te' - a *ai* fai - ga - ta,
Ia fa - a - tu - a - tu - a I ta - tou 'e le - lei,

D. C.

Faa-pei o pe - ro - fe - ta, Ma le au - ga - ta - ma.
A - fai e u - si - ta' - i I lo ta - tou Ta - ma.
Ma ta - tou ma - na - tu - a Ma - nui - a e le - lei.

Peka.

No. 198 Tatou te Usu Pese

Fati No. 197

1.

Tatou te usu pese
O *Si*ona o mamao;
E le tuua le pese,
Aua e le tatau.
E ta mai foi kitara
E fai viiga fou,
I lona lava mana,
A le finau tatou.

2.

Na valoia Siona
E *a*lii sa vaai;
Lo tatou manuia
Na latou naunau ai.
Siona *e* lo'u olo
I aso faigata,
Ua e mamalu tele,
I mana mai luga.

E. W. Soderberg.

3.

Ina ua tu Siona
I atu mauga na,
Sa tupu mea uma
I mana mai luga.
O itu sa leaga
Sa lafulafua,
Ua tupu mea uma,
Ua ese na'ua.

4.

E pogai mai Siona
Le galuega nei;
Ua o-o mai agelu
E faatonu ai.
E oo mai le aso
E sulufa'i ai
Le au paia uma
I aso e gata *ai*.

Falane.

No. 199 Ou te Olioli pea

H. A. Dean.

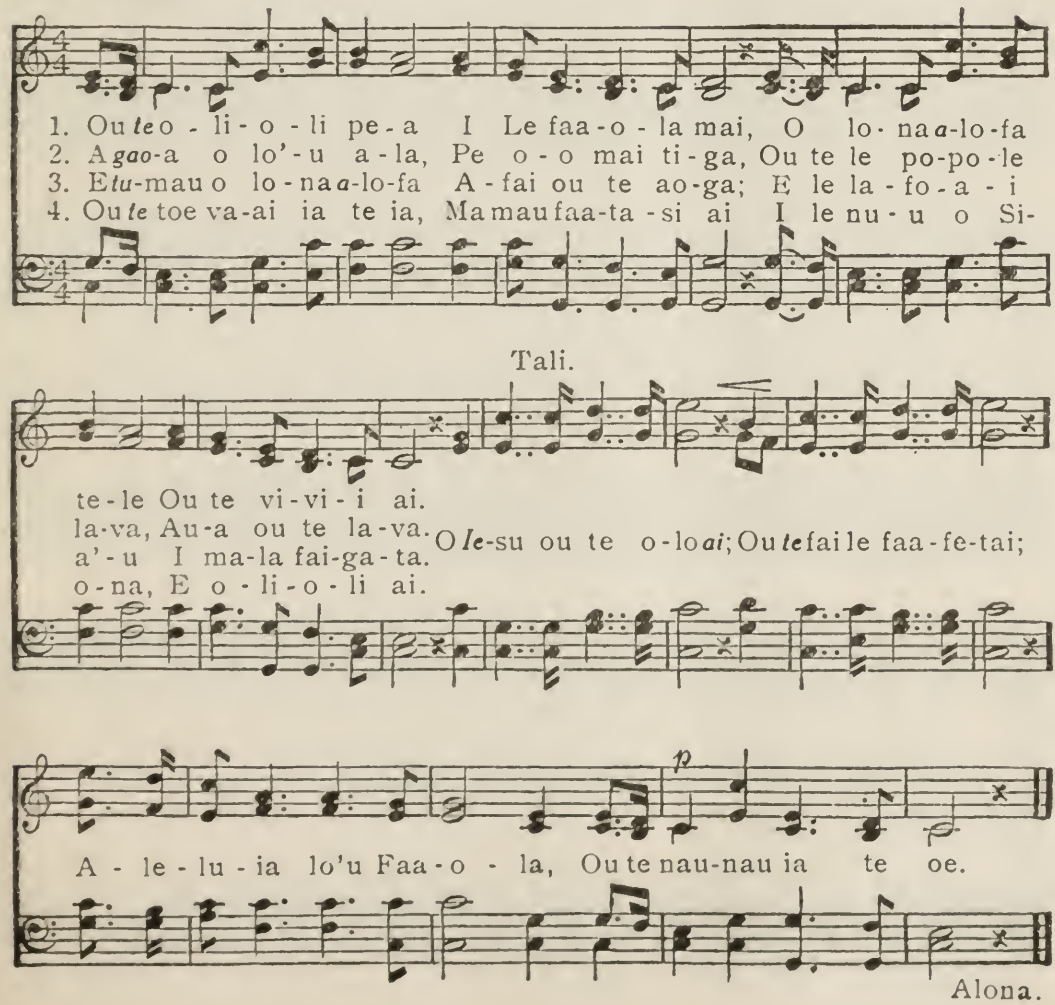

Alona.

No. 200 Ieova e ia E talia

J. H. Carpenter. A. Parsons.

Moderato.

1. Ie - o - va e, ia e ta - li - a O le ta - lo - sa - ga nei,
2. Faa - fe - tai i u - pu mo - ni Sa ma - tou faa - lo - go ai;
3. U - a ma - tou faa - fe - tai - a I lau pu - le mai lu - ga;

Cres.

O ta - ta - lo ma vi - i - ga U - a u - ma o - na fai;
Ia tu - mau ai i ma - na - tu, Mea ta - tau ma mea le - lei,
Ia ma - tou tu - mau ai pe - a I mea u - ma e ao - ga;

A tu - u - a, A tu - u - a, Fa - a - ma - nu - i - a ma - i.
Ia ma - nui - a *ai*, Ia - ma - nui - a *ai* I ma - tou i la - lo ne - i.
Ia o a - tu, Ia o a - tu, I lo - u ma - lo, le Ta - ma.

A tu - u - a, A tu - u - a, Fa - a - ma - nu - i - a ma - i.
Ia ma - nui - a *ai*, Ia ma - nui - a *ai*, I ma - tou i la - lo ne - i.
Ia o a - tu, Ia o a - tu, I lo - u ma - lo, le Ta - ma.

Tapeneta.

No. 201 Faafetai i Lou Alofa

R. H. Stevens. H. A. Tuckett.

1. Faa - fe - tai i lou a - lo - fa, Ie - su e, ua faa - fe - tai
2. O - na o lou *a*-lo - fa te - le U - a ma - tou mau - a mai,
3. Faa - pei o - na u - fi - ti - a Tu - mu le i - li - ti - tai

I - na u - a faa - tu - i - na O lou ma - lo e o - la *ai*;
O le - nei ma - lo ma - ma - lu, O le ma - lo e o - la *ai*;
I le su - a - sa - mi fo - i, Ma ua o - li - o - li mai,

Tu - pu pe - a ma ia o - la I le la - lo - la - gi nei,
I - a u - lu - o - la la - va I le va - sa te - le nei,
I - a fa - a - pe - a la - va O - na u - fi - ti - a mai

Se - ia ta - fa - ta - si u - ma O le la - lo - la - gi nei.
Ma ia au ai mai ta - ga - ta, la la - tou a - mio le - lei.
O le la - lo - la - gi u - ma I lou ma - lo e o - la *ai*.

Setefano.

No. 202 Le Sauniga Muamua

R. H. Stevens. Arr. by Wm. G. Bickley.

1. Le sau-ni-ga mu-a-mu-a I le lo-tu mai lu-ga,
2. U-a tu-pu-tu-pu-lu-a Ga-lu-e-ga e le-lei,
3. Pe-i o-na va-ve o-ti, Ti-no o i ta-tou nei,

O le fa-a-tu-a-tu-a Ai le lo-to ua ma-ma.
Ma le fa-a-tu-a-tu-a I le *E*-ka-le-si-a nei.
Pe a te'-a le a-ga-ga, Ae liu e-le-e-le ai,

O le fa-a-tu-a-tu-a, E o-la*ai* i ta-tou nei,
A le-ai ni ga-lu-e-ga, Ua le-ai so-na ao-ga,
E faa-pea le-nei sau-ni-ga, O-na va-'ve ma-te ai,

Pe a ta-tou ga-lu-lu-e, Ma tu-mau i mea le-lei.
O le fa-a-tu-a-tu-a, Le sau-ni-ga mai lu-ga.
O le fa-a-tu-a-tu-a, Pe a le ga-lu-e ai.

Setefano.

No. 203 Gauai Mai ia Uma

"I will speak of Thy wondrous work."—PSAL. 145: 5.

J. H. Beck. W. G. FISCHER, by per.

1. Gau-a-'i mai ia u-ma Ta-ga-ta*i* la-lo nei, O e o a-ga-
2. O la-na u-pu i-a I-na faa-lo-go ai: Na te faa-a-li
3. Ua e a-lo-fa e-a I le A-lii le-lei? Ia tau-si-u-si

sa-la, So-ia le toe se-se; Ae o-le a-tu i-a I
a-tu I le a-lo-fa mai; Na te le tu-u la-va O
pe-a I a-na u-pu nei O u-pu ma sau-ni-ga Ua

lo ta-tou Ta-ma, Na te faa-a-li pe-a, Le to-nu mai lu-ga.
le ua faa-pe-na, Ae fa-a-a-li pe-a Le to-nu mai lu-ga.
tu-u-i-na mai Ia fa-a-tu-mau-i-na Ma a-na-a-na*i* ai.

Tali.

Ia va-ve li-liu mai ia, Ta-li-a nei le ta-la,

Ne'i o-o mai se ma-la, Tou te le toe o-la *ai*.

Peka.

No. 204 O loo Gafoa le Malamalama

J. L. Townshend. William Clayson.

Allegretto.

1. O lo - o ga - fo - a le ma - la - ma - la - ma, Le ta - fa o
2. E fai - a ta - ta - lo i le ma - lu - ma - lu Ua tu i le
3. E te - le tau - sa - ga ma au - ga - ta - ga - ta, Sa pu - le ai
4. O le - a tau - sa - ga sa tu - u - po - i - na E sa - la - lau

a - ta ua va - va - la mai; E o - so mai la - va le
nu - u le - lei o Oa - hu; Ma-*nu*'-i - a Sa - mo - a ma
pe - a o le po - gi - sa; Sa pu - le Sa - ta - ni sa
ai o le ta - la - le - lei, Faa - u - ta ua o - o ua

la i sa - sa - e, Ua la - ta mai la - va le ao le - lei.
nu - u a - to - a, Ma e ua ma - liu pe a i - li le pu.
faa - se - se - i - na O nu - u a - to - a sa faa - sau - a.
ta - la - 'i - i - na, E le toe po - gi - a o la - lo nei.

Tali. *Moderato.*

Ua o - so mai..... ... nei o le la..... U - a te-
Ua o - so mai nei o le la.

O loo Gafoa le Malamalama

a *ai* ..... le po- gi- sa, ... Ua sau le ao, ... Ae
U - a te - a *ai* le po - gi- sa; Ua sau le ao, Ae

te'a le po Ua sau le ao..... o loo ma - lo.
te'a le po, Ua sau le ao o loo ma - lo.

J. H. Beck. Peka.

No. 205 Ua Tuana'i, atu lenei Vaiaso Sa

J. H. Carpenter. HASTINGS.

1. U - a tu - a - na - 'i a - tu O le - nei vai - a - so sa;
   U - a sau le - nei Sa - pa - ti, O le a - so e ao - ga;
2. I - a ta - tou po - to - po - to Ma mu - a' - i o - na fai
   Le tau - la - ga e ta - tau ai I lo ta - tou nei Ma - tai;
3. I - a ga - lo me - a u - ma Ua po - po - le ai ta - tou,
   Ae pe - pe - se ma ta - ta - lo I vi - i - ga e ta - tau;
4. O le fa - a - tu - a - tu - a, E fe - soa - so - a - ni ai,
   I le fo - la - fo - la - i - na O le ta - la e o - la *ai*;

I - a ma - pu, U - a sau le a - so sa.
Ma sa - i - li Me - a u - ma e o - la *ai*.
Ia faa - ta - si Ma ta - ta - lo tau - a - nau.
Fa - a - lo - go, Ma ia faa - ao - ga - i - na *ai*,

I - a ma - pu, U - a sau le a - so sa.
Ma sa - i - li Me - a u - ma e o - la *ai*.
Ia faa - ta - si Ma ta - ta - lo tau - a - nau.
Fa - a - lo - go, Ma ia faa - ao - ga - i - na *ai*.

Tapeneta.

No. 206 O loo Fai nei le Taua

Mrs C. H. M. Mrs. C. H. Morris.

1. O loo fai nei le tau - a te - le mo Ie- su, O fi - ta-
2. Ia a - la mai o fi - ta - fi - ta o Ie- su, Se'i fai - a-
3. Ia fi - li - ga ou-tou o e ua fi - a sao, E le ao-

fi - ta ta - tou u - ma nei; O le A - lii ua ta - i-
i - na e ua faa-sau - a Ia u - si - ta'i i Le ua
ga ta - ga - ta pa - la - ai; Ia tu - tu - mau ma sà - va-

ta - i pe - a mai, Ia ta - tou tau ma ta - li faa - le- lei.
ta - i- ta - i mai; E le tu - mau o e ua vao - ga- ta.
va - li i lu - ga, E le o - la *ai* la-tou o e vai-vai.

Tali. *Unison.*

Ia fa - a - sa - ga i le tau - a! Ia tau ma - lo - si mo Ie-

su! Ua sau Sa- ta - ni, Lo ta- tou fi - li, E to' - a-

Copyright, 1905, by Wm. J. Kirkpatrick.

O loo Fai nei le Taua

Harmony.

te - le i la - tou. O fi - ta - fi - ta o Si-

o - na, Ia ma - lo - lo - si u - ma nei! Ia ta - tou

au ai, Ma ma-ta - a - la *ai*, Ma fi - li - ga i mea le - lei.

H. A Dean. Alona.

No. 207

Ua Faafetai ma Faamanu

A. A. Lemon, Jr. O. Holden. 1793.

1. Ua faa-fe-tai ma faa-ma-nu, Ua toe au - i - na mai Le ta - la mo-ni a Ie-su,
2. Ta - lo-fa la-va ia*i* la-tou E le ta - li - a mai Le ta - la mo-ni ia Ie-su,
3. E le ma-fu - ta i la-tou Faa-ta-si ma Ie-su I lo - na ma-lo e le - lei,
4. Na fe - ta-lai mai o Ie-su, O le ma-nu-ma-lo, Ta te no-no-fo ai le - lei

Le ta - la e o - la *ai*. Le ta-la mo-ni a Ie-su, Le ta - la e o - la *ai*.
Le ta - la e o - la *ai*. Le ta-la mo-ni ia Ie-su, Le ta - la e o - la *ai*.
Le ma-lo fi - le - mu. I lo-na ma-lo e le-lei, Le ma - lo fi - le-mu.
I lo'-u nei ma - lo. Ta te no-no-fo ai le-lei I lo' - u nei ma-lo.

Leamoni.

No. 208 Ia Silasila mai

MATTHEW BRIDGES. DR. LOWELL MASON.

1. Ia si - la - si - la mai, Lo ma - tou nei Ta - ma,
2. Ua fai - ga - ta nau - a O ma - tou lo - to nei,
3. A le a - fi - o mai O lou A - ga - ga Sa,
4. Pe a a - fi - o mai O lou A - ga - ga Sa,

Au - i - na ia ma - tou O lou A - ga - ga Sa. Ia
O lo - to vao - ga - ta, Ma lo - to ma - se - sei. Ma-
E *ma*-lai - a ai ma - tou I me - a fai - ga - ta. Ia
E ma - lo - lo - si ai I ma - tou u - ma nei. O

e ta - lia a - lo - fa mai Lo ma - tou nei ma - na'o i ai,
tou te faa - to-*ga* a - tu ai I lou A - ga - ga ia au-mai,
e a - lo - fa ma au-mai O Le na fo - la - fo - la mai,
lau A - ga - ga ia au-mai, Ma-tou te ma - lo - lo - si ai,

Lo ma - tou nei ma - na'o i ai.
I lou a - ga - - - ga ia au - mai.
O Le na fo - - - la - fo - la mai.
Ma - tou te ma - - - lo - lo - si ai.
Lo ma-tou nei ma-na'o i ai.

Unknown.

No. 209

O Lona Alofa Tele

ANNA L. WARING. ALFRED BEIRLY.

1. O lo - na *a*-lo - fa te - le Ua ou le fe - fe ai;
2. Ua ta - i - ta - i a' - u I me - a e le - lei;
3. O loo i a - i pe - a O lo - to - a ma - ma,

E le ao - ga le fe - fe Au - a ua tu - mau mai.
O ia le le - o - le - o Mo me - a o fai nei.
E lei i - loa e ma - ta O lo - o i lu - ga;

A pe - si mai ma - ta - gi Ma faa- ma - ta - 'u ai,
O lo - na po - to te - le Ua na i - lo - a mai,
E le ma - fu - a - ti - a O o - 'u nei ti - ga,

Ua *i* ai pea i le la - gi Le na te ta - go mai.
Ma si - la - fia le a - la Ia ou sa - va - li ai.
A'o lo' - u ma - nu - i - a O loo i le Ta - ma.

Used by permission. Kipeni.

No. 210 Iesu Matou te Faafetai

Tua.

1. Ie - su, ma-tou te faa - fe-tai, I lou le - lei ua faa - fe-tai;
2. Ua mau-a le A - ga - ga sa, I lou le - lei, ua faa - fe-tai;
3. Ua tu - pu mai le fi - a - fia I lou le - lei, ua faa - fe-tai;

I me-a u - ma na e fai, I lou le - lei ua faa - fe-tai;
Ua fo-a'i - i - na mai lu - ga, I lou le - lei ua faa - fe-tai;
I e ua fai ma au pa - ia, I lou le - lei ua faa - fe-tai.

Le a - la mo-ni e o - la *ai*, Ie-su, ua e faa - si - no mai;
Le - nei ua ma-tou i - loa ai Le a - la mo-ni e o - la *ai*,
E mo-ni, na fi - li - fi - lia, Pe-pe - se nei, i le Ma-tai,

Le pa-pa - ti - so i le vai I lou le - lei, ua faa-fe-tai.
I lou a - fi - o mai Ie - su, Ma lou le - lei, ua faa-fe-tai.
Ie - su e, lo ma-tou Me - sia, O lou le - lei ua faa-fe-tai.

Tua.

No. 211 Ua Aulia mai e i Matou

J. H. Carpenter. Fati No. 210

1.

Ua aulia mai e i matou
O lenei lava taeao fou,
Lau pule lo matou Tama *e*,
Ua matou saogalemu ai.
Sa taooto anapo,
Ua maua *ai* nei le malolo;
Matou te fai le faafetai,
Aua ua matou ala mai.

2.

E faamanu ma faafetai
A'o le'-i matou amata *ai*
O galuega e tusa *ai*
Ma lenei aso le a fai.
Matou te ole atu nei,
Foa'i mai o mea lelei
Ia i matou, ia manuia *ai*
I aso uma e ola *ai*.

Tapeneta.

No. 212 Ia Ava'e nei Viiga

J. H. Beck. *Tune:*—ELLESDIE 8, 7. D.

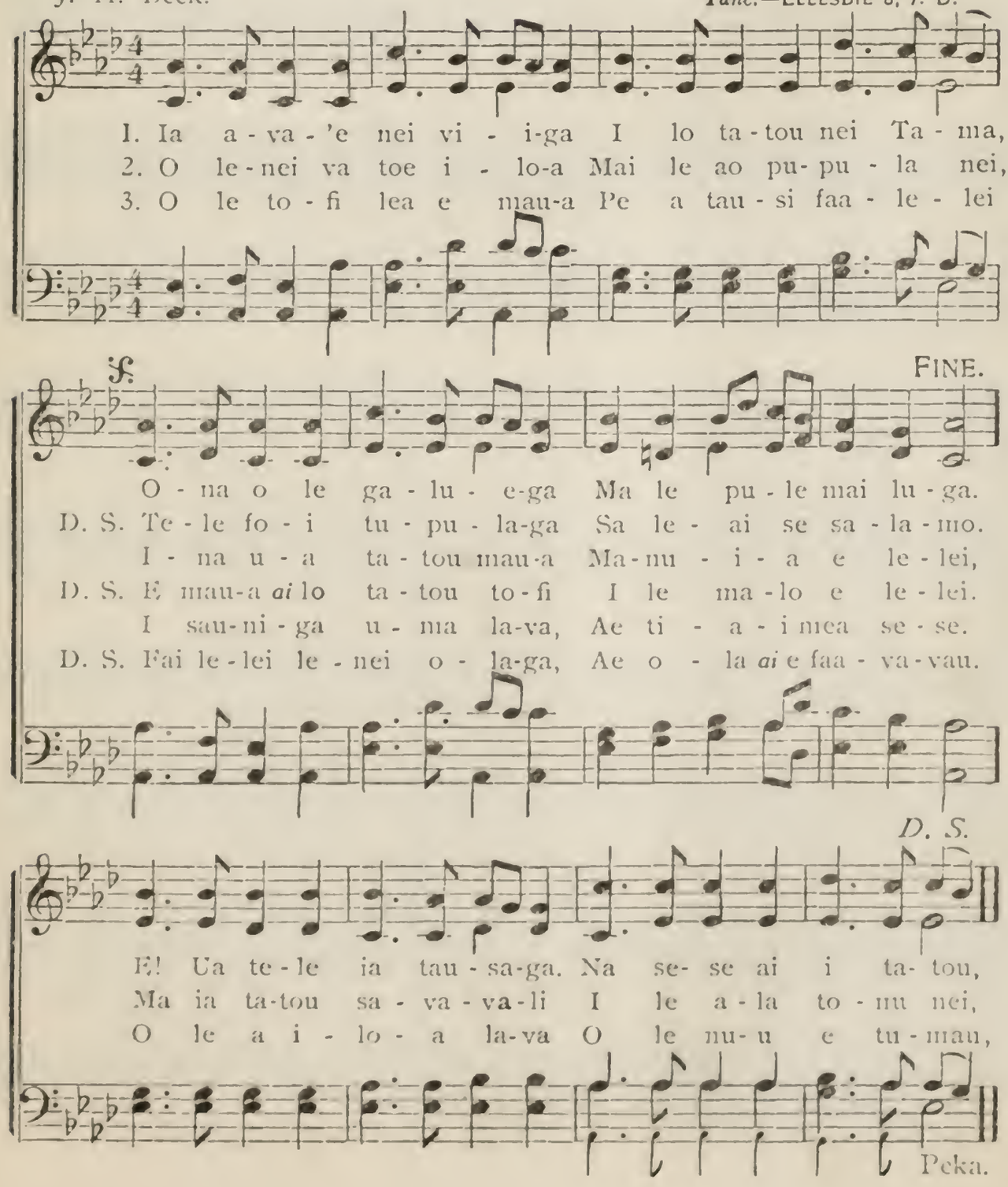

Peka.

No. 213

O Nuu ma Malo

J. H. Beck.

1. O nu - u ma ma - lo, Ma ai - ga*i* la - lo nei,
2. Ae ma - nu - i - a nei Ta - ga - ta o Ie - su,

3. Gau-a' - i mai ia nei Ou - tou ua fi - a sao;
4. Ua *a*-ma - ta - i - na nei Le pu - le a Ie - su;

Ua 'si - o - mi - a ai I *a*-mi - o ma - se sei;
Ma fi - le - mu le - lei I lo - na ma - lo tu.

I - na ti - a'i se - se, Ma ou - tou sa - la - mo.
E i - 'u ai se - se. Ae sau le fi - le - mu.

Ua ma - fa - ti - a i ti - ga, I le ma pu - le
Au - a ua mau - a mai lu - ga O lo - na la - va

Ua toe pu - pu - la mai le la, Ua te - 'a ai le
Tu - la - 'i u - ma mai ou - tou Sa - u - ni ia ma

Faa - sau - a. I le ma pu - le faa - sau - a.
A-ga - ga sa. O lo - na la - va *A*-ga - ga sa.

po - gi - sa. Ua te' - a ai le po - gi - sa.
lo - to fou. Sa - u - ni ia ma lo - to fou.

Peka.

No. 214 **Outou le Lalolagi e** G. CARELESS.

H. A. Dean.

1. Ou- tou le la - lo - la - gi e, O nu - u ma ma - lo, Ma
2. Ou- tou o e o vao - ga - ta, Ma e o pa - la - ai, Ou-

3. Ia ou - tou ta - li - to - nu mai Ma va - ve sa - la - mo, Ia

4. Ia au - a ne' - i faa - tu - ai Lo ou - tou sa - la - mo, Ae

e ua a - ga-ma - se - sei, O mai ma sa - la - mo. Le
tou o e ua pa - go - ta, Ia va - ve li - liu mai.. Ia

pa-pa - ti - so i le vai Ma mau - a lo - to fou. O

va-ve fa - a - ta - si mai I le - nei a - la fou. Ia

a - la nei tou te o - la *ai*, E te - a *ai* fai-ga - ta; Ia
sa - la-mo i mea se - se, O mai ma fi- li - ga, Ia

le A-ga - ga mai lu - ga E fo - a'i - i - na mai; O

tau - ma-fai! tou te mau-a *ai* Le a - la e ta - tau; Ia

au - a tou te fa - no ai, O mai ma faa - ao - ga.
fai sau-ni - ga e ta - tau, E sao ai i lu - ga.

mai ia nei ma faa - ao - ga Sau - ni - ga e o - la *ai*.

ou - tou fi - li - fi - li ai Ma o - la *ai* faa- va - vau.

Alona.

No. 215

Fitafita o Siona

Arrangement Copyright, 1911, by The Cable Company.

H. A. Dean.

With martial spirit throughout.

Welsh National Melody.
Arr. by Henry S. Sawyer.

1. Fi - ta - fi - ta o Si - o - na, Tau ma - lo - si mo Ie - o - va,
A - la mai ia, ma - ta - a - la! Au - a ne' - i faa - ta - ma - la,

2. Pe a - fai ua sau - a - i - na O - na o le ta - la - i - ga,
Se' - i ta - tou u - si - ta - i Ia Ie - sú le Ta - i - ta - i,

Ta - tou u - ma i Sa - mo - a, Fi - nau ai le - lei. } Faa - ma - lo - si
Sa - va - va - li ma le ma - na I le a - la nei.
Au - a ne' - i fai - a - i - na, Tau a - ti - li ai. } Fo - la - fo - la
O le fou ia tu - a - na - 'i I le tau - a nei.

i - a, I le ta - la - i - ga! Fai le - lei le tau - a nei, Ma
pe - a, O le ga - lu - e - ga! Au - a tou te pa - la - ai I

mau - a *ai* ma - nu - i - a! Fo - la - fo - la i ta - ga - ta, Ta' - u a - tu
le - nei ta - la - i - ga! O Ie - o - va le A - li - i, Na te tu - li

le - nei ta - la "Sa - la - mo i a - ga - sa - la, Ne' - i fa - no ai."
o le fi - li, Ia a - vea ta - tou ma si - li I le tau - a nei.

Alona.

No. 216 Ou te Fiafia Lava

E. J. Wood.

1. Ou te fi - a - fi - a la - va I le - nei tae - ao le - lei,
2. O loo fi - a fai vi - i - ga I Le na ou tu - pu ai,
3. I - a faa - fe - tai ai la - va Mo le ta - la a Ie - su;

Se ma - nu a le i - lo - a O le la pu - pu - la nei;
I - na ua na faa - a - li - a La - na ta - la e o - la *ai*,
Lo - na ma - lo e ma - ma - lu, Ou te o - la *ai* faa - va - vau,

Me - a nei ua ou toe a - la, Le tae - ao ua
O le - nei fo'i ma - nu - i - a E mau - a *ai* o
Pe a - fai ou te tau - si - a U - pu u - ma

mau - a mai; Ou te a - la fai ai la - va
mea le - lei; O le a - la mo - ni i - a
e o - la *ai*; O le fai - to - to - a le - a

Le ta - ta - lo faa - fe - tai. Le ta - ta - lo faa - fe - tai.
E o - la *ai* i ta - tou nei. E o - la *ai* i ta - tou nei.
Ou te u - lu - fa - le ai. Ou te u - lu - fa - le ai.

Laau.

No. 217 E Sili lava le Lelei

E. F. Soderberg. E. Stephens.

1. E si - li la - va le le - lei Ua mau - a e i
2. Ou-tou le au pa - i - a e, O i - no-sia ma
3. Na a - mu - si - a o Ie - su, O le A - li - i
4. O ou - tou, o le mu - a au, O ou - tou na te
5. Le-nei ia ta - tou mau - sa - li Ma su - lu-fa'i i

p *ff*

ta - tou nei; Ua si - li le a - lo - fa mai, I le - nei
ta'u-se - se, Ta - li - a pu - a - pu - a - ga, Ta- tou te
fi - le - mu; Ua fa - a - pe - a ta - tou nei O i - ta-
va - la - au; E fai ou - tou ma a - na uo, I le - a
le A - lii; E o - la *ai* la - va faa - va - vau I ta - tou

ta - la e o - la *ai*, I le - nei ta - la e o - la *ai*.
sao ai i lu - ga, Ta - tou te sao ai i lu - ga.
gia ma ta'u - se - se, O i - ta - gia ma ta'u - se - se.
la - lo - la - gi fou, I le - a la - lo - la - gi fou.
nei pe a tu - mau, I ta - tou nei pe a tu - mau.

Falane.

No. 218

Uso e Faalogo

Kipeni

J. S. Fearis.

1. U - so e, fa - a - lo - go, Tu - 'u le ta - gi *au* - e;
2. Ta-tou te le i - lo - a O mea le - lei nau - a
3. O le a toe tu - tu mai, Pe a tu- mau le - lei
4. Ta-tou te fei - lo - a' - i I le a' - ai le - lei

O le A - tu - a po - to Ua va - la - au mai nei.
O i ai nei *i* le la - gi, Ua i ai le Ta - ma.
I ta- tou u - ma la - va I le o - la - ga nei.
Me le- nei u - so pe - le Ua faa - to - fa mai nei.

Tali.

To..... fa, To..... fa, To - fa le pe- le *e*, To - fa;
Ua ti - ga - i - na i ma-tou nei,

Faa-ta- li mai i le nuu le- lei, To-fa le pe - le *e*, To - fa.

No. 219 O mai Tamaiti ia Tatou Vivii

(Song for Zion's Little Ones.)

LOUISA L. GREENE-RICHARDS. E. BEESLEY.

TREBLES AND ALTOS.

1. O mai ta-*ma*-i - ti ia ta - tou vi - vi - i, I le A-
2. Ia su - e - su - e ia mau - a le po - to, Ia ao - ga
3. Ia va - ve mai o le a - so pa - i - a, Ta - tou te

8va.

li - i i pe - se le - lei; Ua te - le fo'i o ta-
ai i ta - tou mo le - su; Ga - lu - lue pea ma le
faa-pei ai o sa Ni - fae, I - na o tau - si - a

tou ma - nu - i - a I faa - ta - si - ga e fa - a - pe-nei
lo - to mau - la - lo, Ia ta - tou mau - a le nuu fi - le-mu.
e *i* la - tou u - ma Sau - ni - ga mo - ni ua la - tou o - la *ai.*

Tali. *p* *Cres.*

U - su le - mu ai! o pe - se ma - li - e, O loo la-

O mai Tamaiti ia Tatou Vivii

f *p*

go - na e a - ge - lu sa; Pe a le - lei o a

f

ta - tou a - mi - o, E mau - a *ai* la - va le tau - i *i* lu - ga.

Joseph H. Dean. Tina.

No. 220 E Ma'eu mai le Tala

E. F. Soderberg. Jos. J. Daynes.

1. E ma'-e-u mai le ta-la I Si-o-na i lu-ga,
2. U - a faa-vae i le pa-pa, Po o ai ea e sao ai?
3. E! ou-tou ua fi - a i-nu, I - a o mai i le vai;
4. Fa - a - lo-go-lo - go i - a Ma a-'ai i mea le - lei;

O le nu-u ma le a-la U-a pu-le le Ta-ma.
O e mi-ta-mi-ta va-le Na te so-i-soi i ai.
A le-ai ni a tou tu-pe, O mai pe-a e a-ai.
Fi-a-fi-a ou-tou lo-to I mau mea lo-lo-lo nei.

Falane.

No. 221

Le Atua Alofa fua

F. E. Morris

Moderato.

G. F. Root.

p

1. Le A - tu - a *a*-lo - fa fu - a, Ua faa - fe - tai; Oe, lo ma - tou
2. Le A - tu - a, o le pa - pa, E ma - lu ai O e fi - a
3. Le A - tu - a faa - ma - o - ni, A - lo - fa mai, I lau la - va

nei Ma - tu - a Ua ma - tou ma - nu - i - a *ai*; O lou ma - lo mai le la - gi,
sa - va - va - li I le a - la e o - la *ai*. Oe le o - lo e ma - lo - si,
fa - nau mo - ni, O e fi - a u - si - ta'i Lou A - ga - ga mai le la - gi,

Ia tu - mau mai, I - a ma - tou sa - va - va - li I le a - la e o - la *ai*.
E ma - lu ai I e fai - a mea le - a - ga, Ma e a - ga - ma - se - sei.
Fo - a - 'i mai; I - a ma - tou ma - lo - lo - si, I lau ga - lu - e - ga nei.

Tali. *First time, Solo, second time, Chorus.*

O lou a - lo - fa E a - la *ai* le faa - fe - tai; Teu - teu Si - o - na E te *a*-fi - o tu - mau ai.

p

O lou a - lo - fa E a - la *ai* le faa - fe - tai; Teu - teu Si - o - na E te *a*-fi - o tu - mau ai.

Molisa.

No. 222 Ua toe Aumaia nei

A. A. Lemon, Jr. H. G. Nægeli.

1. Ua toe au - mai - a nei Le ta - la ia Ie - su, Le ta - la nei e tu - pu ai Le lo - to fi - le - mu.
2. Ta - lo - fa ia *i* la - tou O e ua le o mai; Ma e ua le ta - li - a nei Le a - la e o - la *ai*.
3. E o - o ia *i* la - tou Le sa - la e ta - tau, Le sa - la lea e fai - ga - ta, Le sa - la faa - va - vau.
4. O ta - tou u - ma nei, A - fai e tu - tu - mau I le - nei ta - la a Ie - su, E o - la *ai* faa - va - vau.

Leamoni.

No. 223 Lo Matou nei Tama e

J. H. Beck. Dr. Lowell Mason.

1. Lo ma-tou nei Ta-ma e, O lo - o i lu-ga, Si - si - la mai Ia te i ma-tou nei, Sa a - ga - ma - se - sei; Ua fi - a i'u le-lei, Ta-li - a mai.
2. Ua ma-tou faa-fe- tai Au - a ua e au-mai Le ma-lo nei, Ma au nei fai- fe - au Ia *i* ma-tou, lau fa-nau, E o- la *ai* faa-va-vau I ma-tou nei.
3. Sa li - lo lou le- lei I la-lo u - ma nei, Sa po-gi-sa; Sa ma-tou faa-nau-nau I me - a le ta-tau, Sa ma-tou le nau-nau I me-a sa.
4. Pei - ta' - i nei ua sau, Le ta-la faa - va-vau, Ia faa-ma-nu! Ma-tou te le toe fai Me-a e le - a-ga *ai*, Ia ma-tu- a ma-vae O i - a tu.
5. Ua mau-ti-no - a nei A ma-tou mea se-se Sa mau i ai. Le-nei ua sa - la - mo, Ma fu- li i ma-tou I lou la-va ma- lo, Ta-li-a mai.

Peka.

No. 224 Ieova e ua E Auina mai

H. A. Dean.

In Unison. *Slow.*

From "I Lombardi."

Ie - o - va e, ua e au - i - na mai, Au *au*- au - na le-

lei mai Si - o - - na; U - a la - tou au-mai - a le

ta - la, O le ta - la le - lei e o - la *ai.* Ua a-

ve - a le-nei ta - la - i - ga I ta - ga - ta i

Sa - mo - a u - ma; E ta - tau o - na la - tou ta-

Ieova e ua E Auina mai

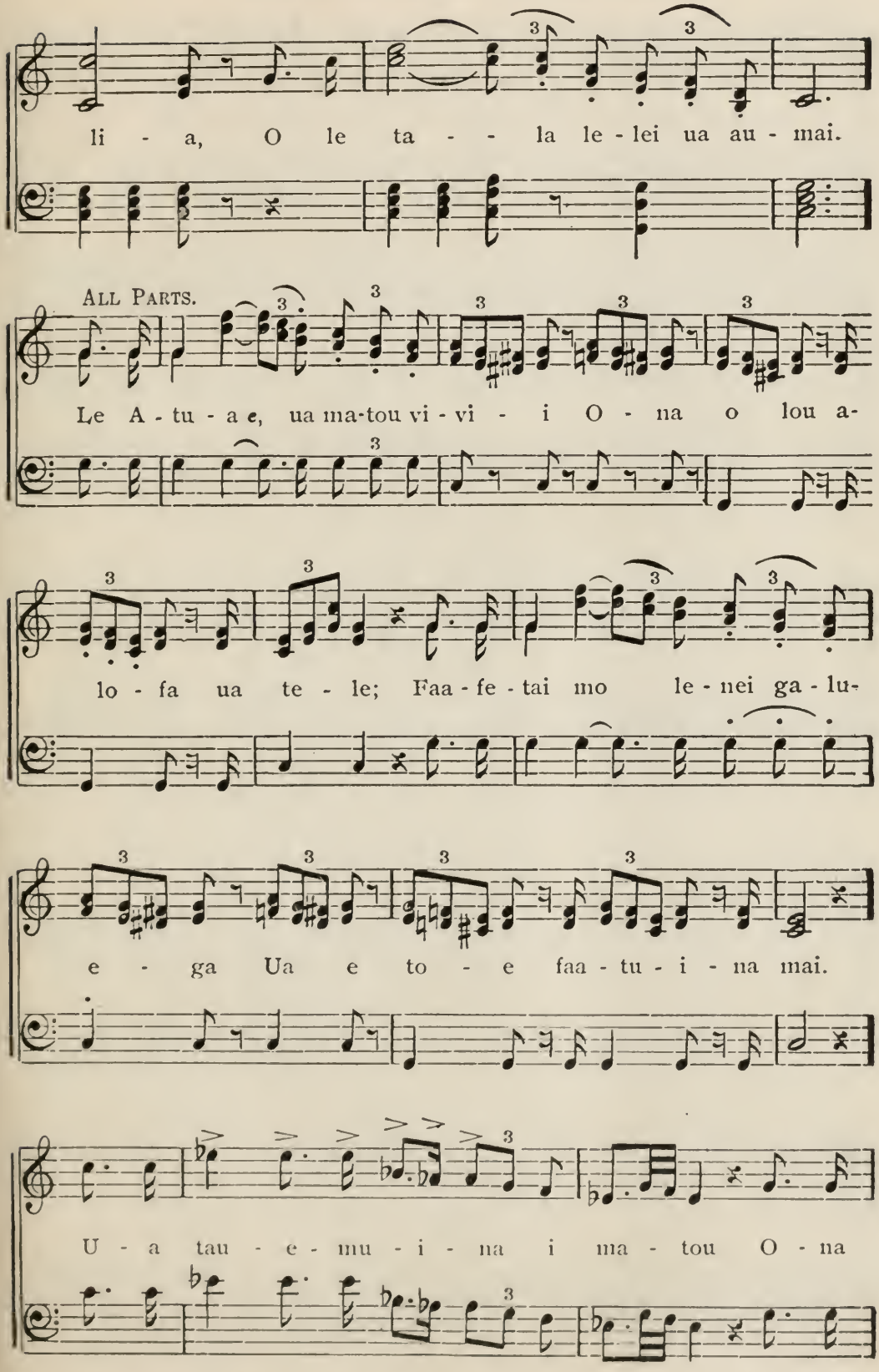

Ieova e ua E Auina mai

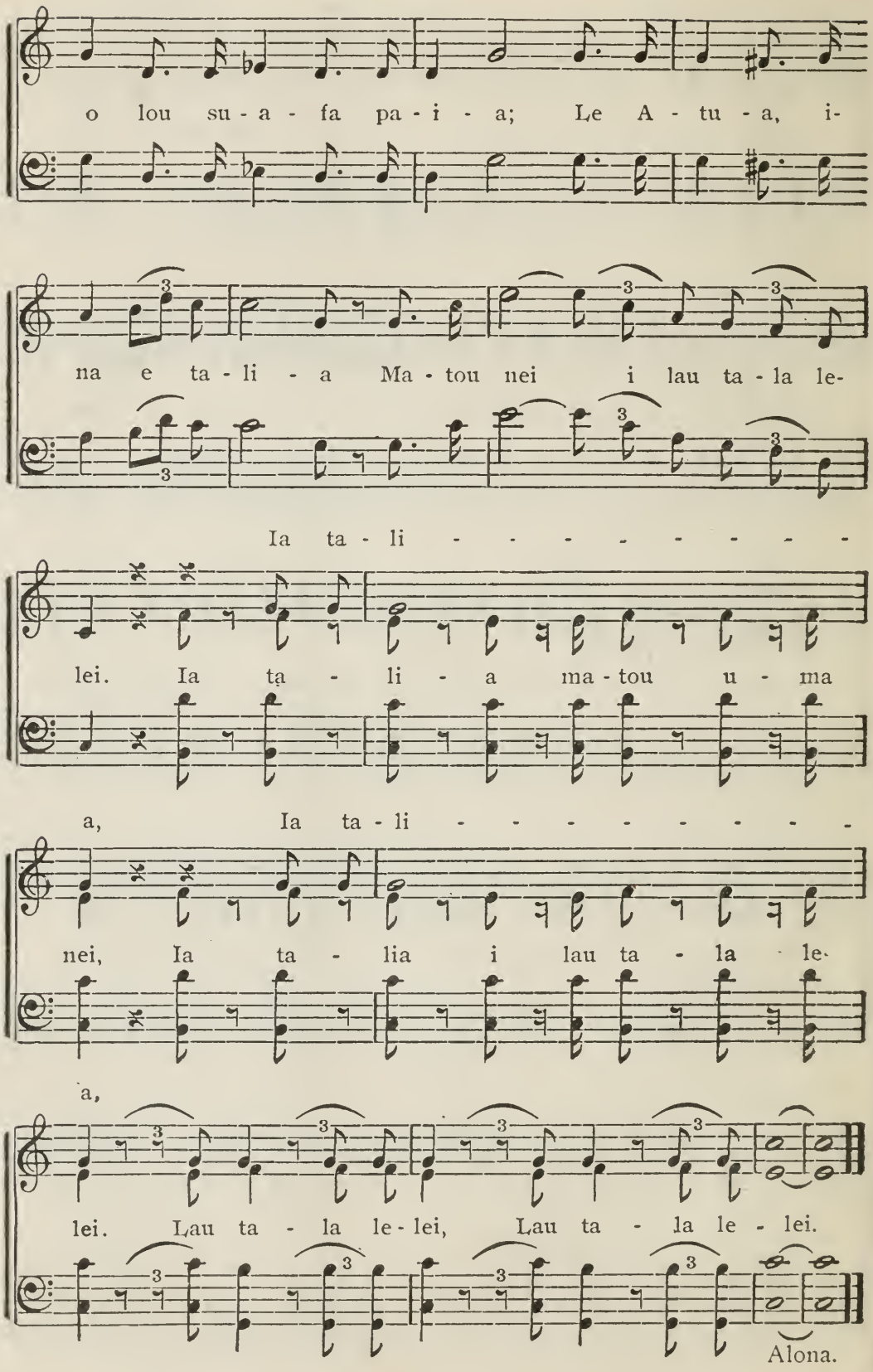

No. 225 Ua Alalaga Tele mai

L. D. EDWARDS.

March movement.

1. Ua a - la - la - ga te - le mai O e o loo tau nei
2. O ta - i - ta - i a ta-tou Ua la - tou a - ta - mai;
3. O lo - o mu lo'u lo - to nei O tau - ma - fai i ai
4. Ia ta-tou lo - to te - le ai Ua la - ta mai le ao,

I lu - ga o le mau-ga sa O loo sau - nia le - lei;
Le - ai se fe - fe ia la - tou, Le - ai se pa - la - ai.
Le tau - a mo - ni mo Ie - su Lo ta - tou nei Ma - tai.
E le toe fai - a mea ti - ga E le - ai se to - e tau.

Ua lo - to te - le i la - tou, E le o faa - vai - vai;
Pe a la - go - na nei le pu Ma ta le va - la - au,
Le fi - li ua ma - ta - u ia E so - la ia ta - tou,
Le pe - lu ma le fa - na foi O le a ta - tou tuu,

A la - tou pe - lu ua ma - ai Ua la - tou sau - nia ai.
Ia ta - tou tau - fe - tu - li ai E au ma lea au tau.
E to - i - la - lo - i - na ia Le a - li - i o le po.
Ma no - fo fi - le - mu ta - tou Faa - ta - si ma le - su.

Joseph H. Dean. Tina.

No. 226 Ia Tau le Taua

W. B. Bradbury.

Marching movement.

1. I - a tau le ta - ua se - ia ma - nu - ma - lo, Ia tau - ma - fai!
2. Ua a - la - ga te - le o le au o tau nei, Ia va - ve mai!
3. O le la - lo - la - gi nei o le fi - li lea, Ia o - no - sai!

Ia tau-ma-fai! O i ai le pa - le u - a sau - ni - a ai,
Ia va - ve mai! Ia fe-soa-so - a - ni i le tau - a le - lei,
Ia o - no - sai! I - a sa - va - va - li a - i ma ia vi - vii,

Fine.

I - a lo - to te - le pe - a mai. O Ie - su i - a
O mai i - a fa - a - ta - si ai. O Ie - su la - va
O Ie - su le fa - a - o - la mai. E u - i i - na

ua a - la mai, Ia fai - a pe - a ma o - no - sai; Ia au - a ne' - i
le ta - i - tai, Ua va - la - au ia va - ve i ai; Ta-*go*i le pe - lu
e fai-ga-ta, Ua a - gi te - le ai le a - fa, E i'- u u - ma

Ia Tau le Taua

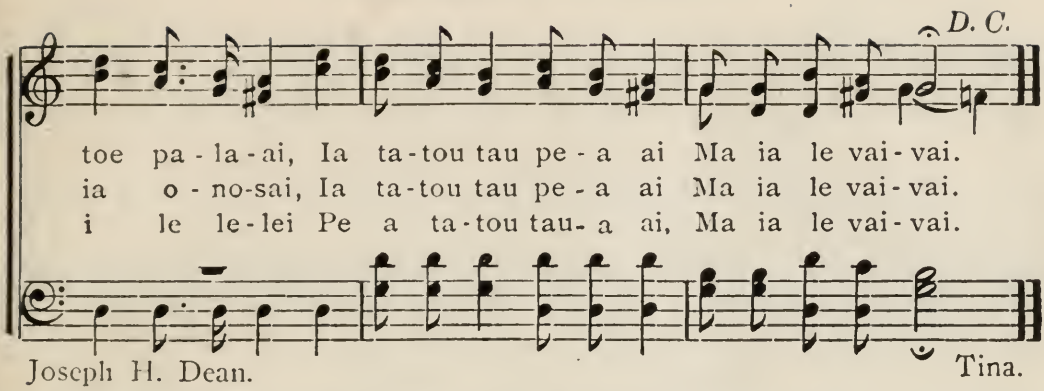

No. 227 A Fetagofi Tatou nei

ELIZA R. SNOW. JOS. BALLANTYNE.

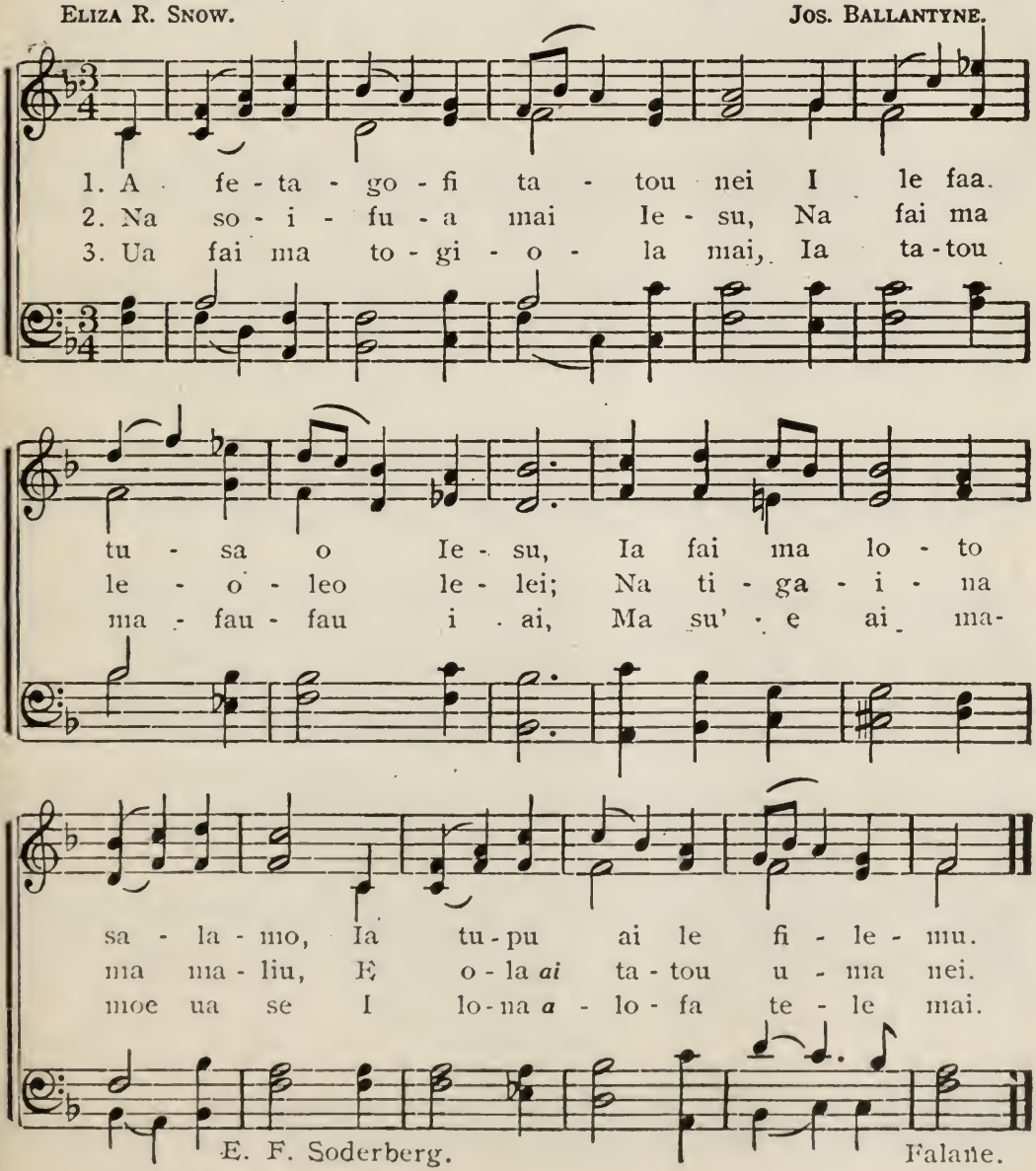

No. 228 O le Talaiga Moni

H. A. Dean. H. H. Petersen.

1. O le ta - la - i - ga mo - ni, O le - nei ua toe au - mai
2. Ua ta - lia e ma - tou u - ma Le - nei ta - la - i - ga fou;
3. Faa - fe - tai i lou a - lo - fa, Ua au - i - na mai lu - ga

E au - au - na mai Si - o - na. I nei a - so e ga - ta *ai.*
O le la ua toe pu - pu - la. E! ua te - a nei le po,
Le a - ge - lu ma le ta - la. O se mea le - lei na'- ua.

Tali.

Faa - fe - tai ia Oe Ie - o - va
Faa - fa - tai i - a te Oe Ie - o - va

Mo le ta - la ua au - mai
Mo le ta - la, mo le ta - la ua au - mai

Ia vi - i..... a lou a - lo - fa
Ia ma - tou vi - i - a lou a - lo - fa

O le Talaiga Moni

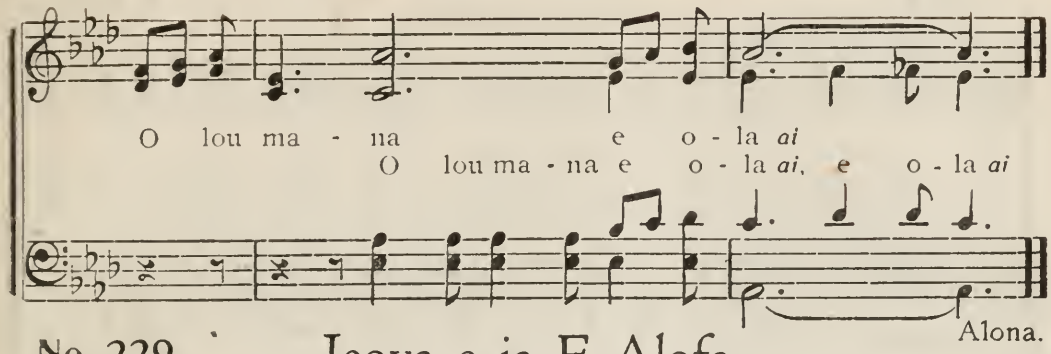

No. 229 Ieova e ia E Alofa

WALTER SHIRLEY. JEAN JACQUES ROUSSEAU.

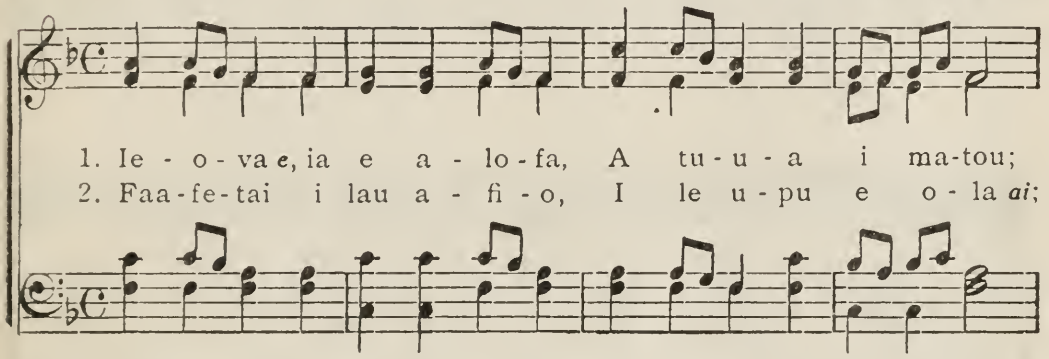

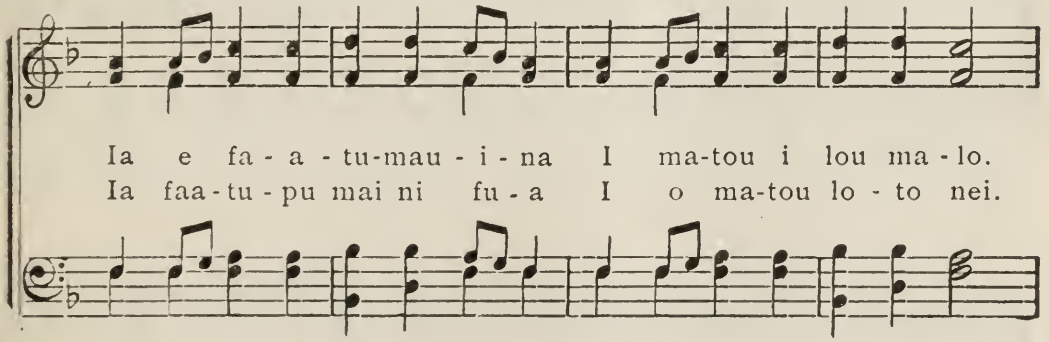

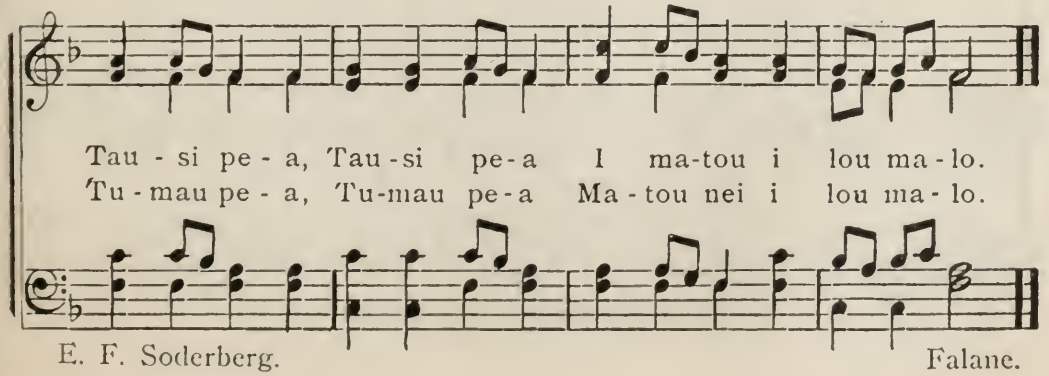

E. F. Soderberg. Falane.

No. 230 Ua Oi o lo'u Loto nei

L. E. N.

SOLO and CHORUS.

LAURA E. NEWELL.

With expression.

Con espress.

1. Ua oi o lo'-u lo- to nei, Ua te - le me- a fai- ga- ta, Pei e le - ai se mea le - lei, Ua na' - o me - a faa - ti - ga. Ae pei ua ta' - u - i - na
2. Ua ou fia u - u - i - na mai O le a- ao o le Ta- ma Ma - nu o ia a - lo - fa ai, Ne'i ou le o - o i lu - ga; Ua la - ta - la - ta o - na
3. Ua si - la - fi - a pe - a mai E lo'u Ta-ma o mea ti- ga; O le a ou te ma-pu ai I le - na nuu le - lei nau - a. Ua ou i - lo - a - i - na

Copyright, 1897, by Mrs. C. E. Leslie.

Ua Oi o lo'u Loto nei

Rit. *Tempo.*

mai, Ua si - la - fia e le Ta - ma;..... ..... Ua
sao Le - nei ma - la - ga fai - ga - ta,..... Ua
nei, E ta - go mai o le Ta - ma. ..... Ma

Rit. *Tempo.*

Rit. – – *e* – *Dim.*

ou toe fi - a - fi - a ai, Ua si - la - fi - a mai *i* lu - ga.
o - o mai nei o le ao, Ua faa - fe - tai i le Ta - ma
ta - i - ta - i faa - le - lei la sao ai a'- u i lu - ga.

Rit. – – *e* – *Dim.*

Tali. *Moderato.*

Ua si - la - si ..... la le Ta - ma ..... I me - a

Rit. – – – –

u ..... ma faa - ti - ga;..... ..... E la ve - a..... i mai lu-

e – – – *Dim.* – – – – – –

ga,..... Ua si - la - fia..... e lo'u Ta - ma.

Kipeni.

No. 231 Ia Fiafia pea

G. F. Root.

Allegretto.

1. I - a fi - a - fi - a pe - a Pe - a mau - a mea ti - ga,
2. I - a fi - a - fi - a pe - a Pe - a a - gi le a - fa,
3. I - a fi - a - fi - a pe - a I le va - sa so - u - sou,

O - no - sa - i, pe - a o - o, I lou lo - to fai - ga - ta.
I - a e i - lo - a ti - no E ma - ta - fi ma ma - ma.
O mea faa - ti - ga a - to - a, E fia o - o ia ta - tou.

I - a u - u mau ma - nui - a U - a tu - u mai lu - ga;
Au - a nei - i fe - fe fu - a Ma faa - no - a - no - a ai;
Fa - a - sa - ga tau i a - i Ma ia ma - nu - ma - lo ai;

Rit.

Ia e fi - a - fi - a pe - a, E toe o - so mai le la.
O le a le - lei mea u - ma, E toe o - so mai le la.
Ma - na - tu - a pe - a la - va O le la e o - so mai.

Kipeni.

No. 232 Ia Nei Fai Mea Faatiga

1. Ia ne'-i fai mea faa-ti-ga, Ia tu-mau pea i le fi-le-mu;
2. Ua si-li foi *pe*-a e na-na O mea e po-na ai lau u-o;
3. O u-pu u-ma e o-so mai Ia e mu-a-i ma-fau-fau,

Ua tu-pu te-le o fai-ga-ta, O-na o u-pu e le ta-tau.
E le-ai la-va se a-o-ga Pe a le o-no-sai ai ta-tou.
Au-a o u-pu ua e fai ai E le fo'i mai e faa-va-vau.

Ua si-li pe a ma-fau-fau Ma te-le-ga-*se* i mea e fai;
Ua si-li o le tau-ma-fai, Ia sa-i-lia o mea le-lei,
Ia ma-tu-a tau-o-no-sai, Ia mu-a'i faa-sao ia te oe;

A le-ai foi o se mea le-lei, Ia o-no-sa-i pea i ai.
Ma faa-ma-ga-lo va-ve ai, I e ua a-ga-ma-se-sei.
Ia ne'-i faa-ma-si-no ai, Nei faa-ma-si-no-i-na mai.

Joseph H. Dean. Tina.

No. 233 E pei o Fatu ua Toto ai

"Whatsoever a man soweth, that shall he also reap."—GAL. 6: 7.

MRS. EMILY S. OAKEY. Alt. P. P. BLISS.

1. E pei o fa-tu ua to - to ai, Faa-pea le fu-a pe *a* fu - a mai;
2. O le a-mio o le fa - tu lea Ua to-to - i-na i aso fai pea.
3. Pe a a-vea oe ma vao - ga-ta, Ma lau a - mi-o ua le ao-ga,
4. Pe a - fai fo - i ua tau - ti-ga, O lou nei lo-to ua vao-ga-ta,

Pe a to-to fa-tu a - o-ga, E le-ai la-va se fai - ga-ta,
Pe a - to-to *i* le a - mio ta-tau E ma-nu-i - a e faa - va-vau,
Ma ua le to - nu au mea o fai, E faa-pea la-va e faa - fua mai.
Ma-lo - i-ma-ta ua *ma*-li-gi ai, O - na o fu - a ua tu - pu mai,

E, ao-ga le fu - a lea, ... E ao-ga le fu - a lea....
O, lou ma-nu-i - a lea, ... O lou ma-nu - i - a lea....
O, lou la - va ma - la lea,..... O lou la - va ma - la lea....
Ia, va-ve ma sa - la - mo,..... Ia va-ve ma sa - la-mo....

Used by permission.

E pei o Fatu ua Toto ai

Tali.

Po..... ua to - to ... . i le po,..... po o le

Po ua to - to i le po po o le ao, Po ua to - to i le

ao..... A..... mio le - lei,..... po o

po po o le ao A - mio le - lei po o mea le ta - tau

mea..... le ta - tau .....?

A - mio le - lei po o mea le ta-tau *E* pei o le fa - tu ua

e to-to ai, *E* faa - pea le fu - a e fu - a mai.

e to-to ai, *E* faa-pea fu-a e fu - a fu-a mai;

Joseph H. Dean. Tina.

No. 234 Faalogo i le Pese

E. F. Thomas. Arr. by Charles J. Thomas.

Andantino.

1. I - na faa - lo - go mai ia, I
2. Ia o - li - o - li la - va Ou-
3. Ia*a*-lo - fa mai Ie - o - va I

Accompaniment.

Tra la la la, tra la la la, tra la la la, tra la la la,

pe - se nei ua fai, O fa - nau a Si - o - na, Ua
tou o e ma-ma, Au - a e mau-a pe - a Ma-
a - o - a - o nei; Ia la - tou ta - i - ta - i I

tra la la la, tra la la la, tra la la la, tra la la la,

tau vi - vi - i ai; Ia ma - tu - a pe - pe - se Ma
nui - a mai lu - ga; O *ta*-tou ma - tu - a fo - i, Ia
me - a e le - lei; O mai ia fa - a - ta - si, Ma

tra la la la, tra la la la, tra la la la, tra la la la,

Faalogo i le Pese

Rall. *A tempo.*

ta - tou faa - fe - tai..... Mo o ta - tou ma - nu-
u - si - ta'i i ai,..... Ma fa - a - ta - i-
fai le faa - fe - tai;..... Ia a - la - la - *ga* o-

tra la la la, la la, tra la la la,

i - a..... I a - so e ga - ta *ai.*
ta - i..... I mea la - tou te fai.
sa - na..... I lo ta - tou Ma - tai.

tra la la la, tra la la la, la la la.

H. A. Dean. Alona.

No. 235

Ua Olioli A'u nei

E. E. Hewitt. Jno. R. Sweney.

1. Ua o - li - o - li a' - u nei, Ua o - so mai le la;
2. Ua pe - se lo'u a - ga - ga nei, Ai vi - i o Ie - su;
3. Ua ou le toe po-po - le nei, E toe a - fi - o mai
4. Ua te - le nei o mea le - lei, Ua te - le na'- u - a;

Ua tu- mu a'u i mea le - lei, Le ta - la mai lu - ga.
Ua i - a faa- fo- fo - ga mai I pe - se fai le - mu.
Ie - su e la - ve- a - i ai I lo' - u nei vai - vai.
O me - a u - a mau - a nei, Ma me - a i lu - ga.

Tali.

E ua tu - mu lo'u a - ga - ga U - a tu-mu nei i mea le-
E ua tu-mu lo'u a-ga-ga O lo'u a-ga-ga nei

lei, Ia e a- fi - o mai Ie-su, O tu-tu-mau faa-pei-nei.
I mea le-lei

Copyright, 1887, by Jno. R. Sweney. Used by permission of Mrs. Jno. R. Sweney.

Kipeni.

No. 236 Aue o Agasala

MALE VOICES.

J. H. Beck. JOHN TULLIDGE.

1. Au - e o a - ga - sa - la, Ni mea e ma - ta - ga!
2. I - na faa - lo - go mai ia Ou-tou o faa-pe - na,
3. Ma - li - e la - va pu - le, A - lo - fa faa-pe - na!
4. I - na faa - va - ve mai ia Ma sa - la - mo le - lei,
5. Pe - a e la - fo - a - i, Lau a - mi - o se - se,

Le o - a lea e pa - la, Le me - a le ao - ga.
I le - nei fe - ta - lai - ga A lo ta - tou Ta - ma:
I e o loo sa - i - li Le o - la i lu - ga.
Ma - nu o tu-mau pe - a Le fe - a - gai - ga nei;
Ae u - si - u - si - ta - i I a' - u u - pu nei,

Ta - lo - fa, oi ta - lo - fa I e o tu-mau ai,
I - na ta - li - a mai ia E oe le pa - go - ta,
Ia va - ve ta - li - to - nu I ta - tou u - ma nei,
Ia su - lu - su - lu - fa - i, Ia ta - a - li - se mai
Ta te ma - fu - ta pe - a I lo - 'u nei ma - lo,

Rit.

Ma la - tou nau-nau pe - a I mea e o - ti ai!
Na te a - lo - fa la - va Ma seu le fai - ga - ta.
Ma fa - a - to - fu - si - a I lo - na *a*-ga - le - lei.
Ma u - si - u - si - ta - i I u - pu e o - la *ai.*
Ou te faa - e - a - i - na O le ua sa - la - mo.

Peka.

No. 237 Iesu ia Alofa i Loto Tiga

RALPH BRADSHAW.

1. Ie - su ia a - lo - fa i lo - to ti - ga, O - na o lau
2. Tuu nei o lou ta - gi ma faa - no - a - noa, Ua leo - le - o

3. Te - pa i le la - gi pe a e vai - vai, Pe a a - fa-

pu-le, ua to mai lu - ga; Ua e a - vea ai o le
pe - a Le o i lu - ga; Na te le tu - u - a ae

ti - a i le va - sa sou. E tau - si mai pe - a Ie

u - so le - nei, Faa - ma - fa - na - fa - na ia i ma - tou nei.
tau-si mai ai I lo - to mo - mo - mo ma e faa - vai - vai.

su ia te oe, E te ma - lu pe - a i o - na a - ao.

Unknown.

No. 238

Ua Faatuatua

R. H. Stevens.

JOHN TULLIDGE.

1. Ua fa - a - tu - a - tu - a I ta - tou ia te ai? I
2. O *le* - o - va la - va le - a Ua ta' - u mai ai nei, O
3. Ia fa - a - tu - a - tu - a I Le o i lu - ga, Ma

lo ta - tou A - tu - a, O Le na tu - lei mai O
i - a la - va fo - i, Na sau - ni mea le - lei Mo

p

a - na - a - na pe - a I lo ta - tou Ta - ma, Au-

p

lo - na si'u - fo - fo - ga Na o - o mai lu - ga, Ua
ta - tou u - ma la - va O e gau - a'i i ai, Ma

f

a o lo - na *a*-lo - fa Na ia au - i - na mai O

f

ou fia - fi - a la - va I le A - lii le - na.
fa - a - tu - a - tu - a I Le na a - fio mai.

lo - na A - lo pe - le, Ta - tou te sao u - ma *ai*.

Setefano.

No. 239 O le Tatalo lenei

mf

1. O le ta - ta - lo le - nei,
2. O le Ta - ma pe sau ea
3. Ma - tou te o - le a - tu,
4. Ua ma - tou faa - mau - la - lo

mf

Faa - lo - go mai i ai Ou - tou le fa - nau
I le ta - ta - lo nei? O loo i nuu ma-
Ia le - o - le - o mai, Ma ia e faa - ma-
I le ta - ta - lo nei; Au - i - na lou A-

Fine.

pe - le, Ma ia mau - la - lo ai;
ma - o I le fe - au le - lei;
na - tu, Ia ma - tou tu - mau ai;
ga - ga E tu - mau ai le - lei;

p

O lo - to ua mo - mo - mo, Ta - tou o loo o
A - li - i e, a - lo - fa Ma tau - si pea i
Ma ia e ta'i - ta'i - i - na, I - a i mea ao-
A u - ma le - nei o - la, Ia ma - tou faa - pe-

p

O le Tatalo lenei

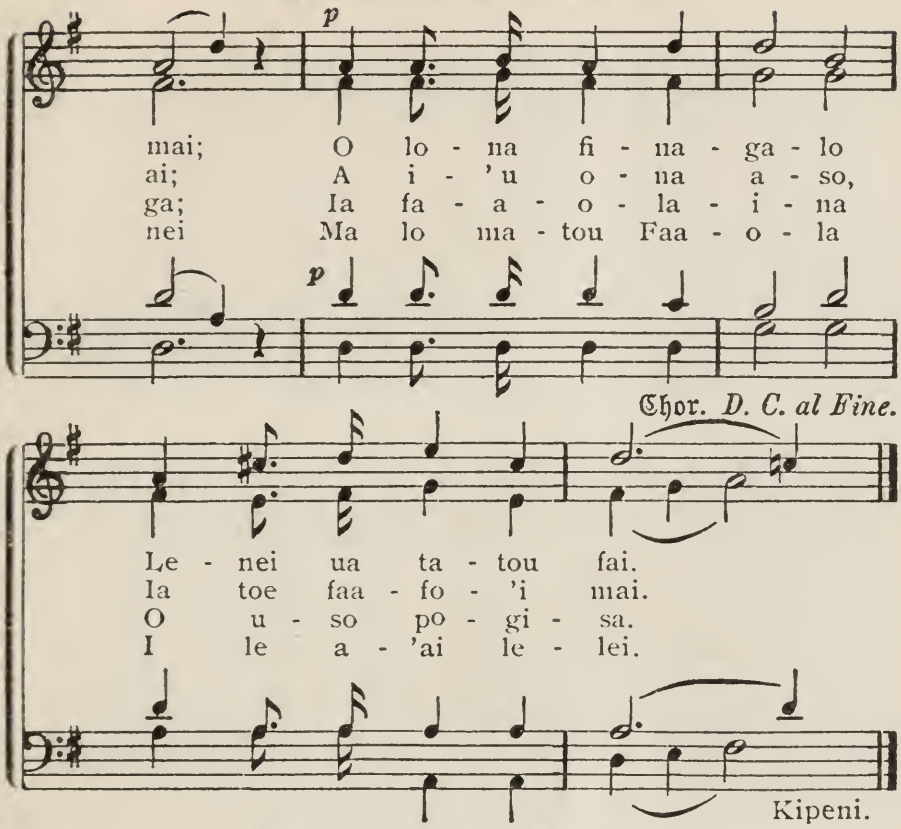

No. 240

Faafofoga mai Iesu

ANNIE MALIN. Arr. from GOTTSCHALK.

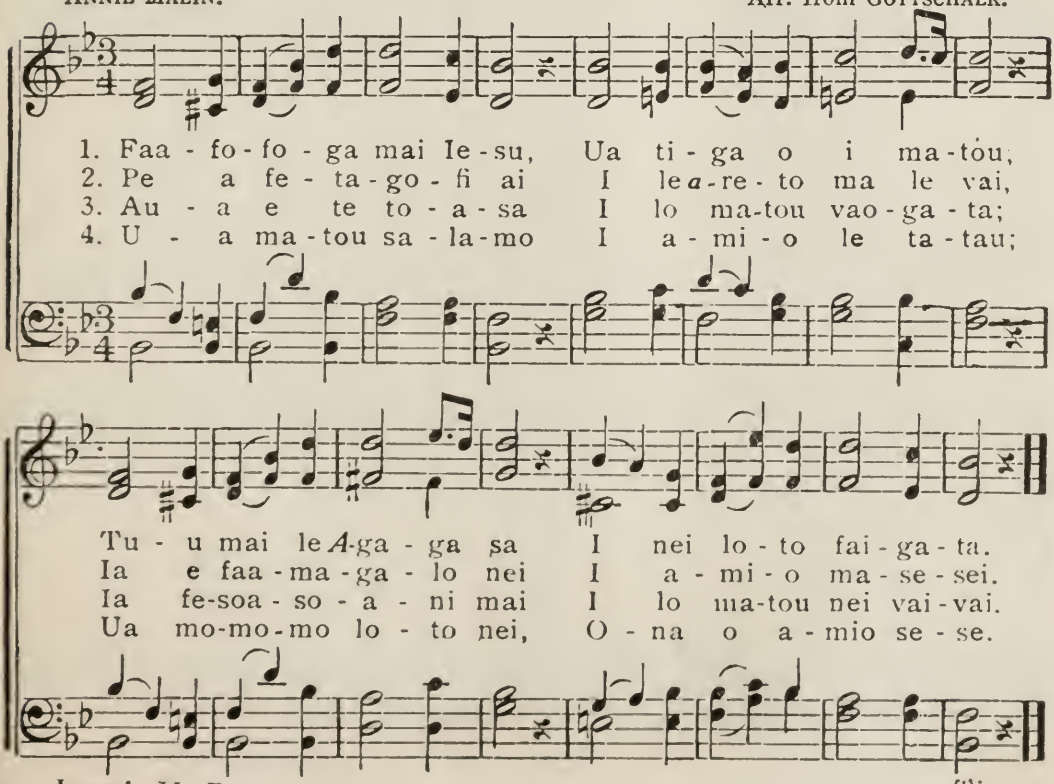

Joseph H. Dean. Tina.

No. 241 Le Malo Lava o Iesu

J. H. Beck.

1. Le ma - lo la - va o Ie - su Le - nei ua
2. Ta - lo - fa la - va ia la - tou O e o
3. E le ma - fai ia i la - tou, E le ta-
4. E le toe pu - le i la - tou I me - a
5. Ia sa - va - va - li ta - tou nei I a - la

to - e fa - a - tu; Ia ma - tu - a faa-
le ta - li - a mai Le ta - la mo - ni
li - a le ma - lo; E le toe fa - a-
nei au - a e fou; Sa le ta - lia i-
to - nu e le - lei; Ua o - o mai nei

va - ve mai Ta - ga - ta u - ma e o-
ia Ie - su, Le ta - la la - va e o-
ta - si ai I lo - na toe a - fi - o
la - lo nei Le o - la - ta - ga mo - ni
o - na po E o - o mai ai le ma-

la *ai*. Ta - ga - ta u - ma e o - la *ai*.
la *ai*. Le ta - la la - va e o - la *ai*.
mai. I lo - na toe a - fi - o mai.
nei. Le o - la - ta - ga mo - ni nei.
lo. E o - o mai ai le ma - lo.

Le Malo Lava o Iesu

Lively.

Le ma - lo la - va o Ie - su Le - nei ua to - e
Ta - lo - fa la - va ia la - tou O e o le ta
E le ma - fai ia i la - tou E le ta - li - a
E le toe pu - le i la - tou I me - a nei au-
Ia sa - va - va - li ta - tou nei I a - la to - nu

fa - a - tu; Le - nei ua to - e fa - a - tu;
li - a mai O e o le ta - li - a mai
le ma - lo; E le ta - li - a le ma - lo;
a e fou; I me - a nei au - a e fou;
e le - lei; I a - la to - nu e le - lei,

Peka.

No. 242 A Faigata Ilalo nei

H. A. Dean. ALFRED BEIRLY.

1. A fai - ga - ta o la - lo nei Ua pei ua ma - fa - ti - a,
2. Ia fa - a - la - go - la - go pea Ia Ie - su le Faa - o - la;
3. E u - i i - na fai - ga - ta, Ia o - no-sa' - i pe - a;
4. Ia o - no - sa - i ta - tou nei Le ta - si i le ta - si;

Ia ma - tau-li - a mea le - lei Ma o ta - tou ma-nu - i - a.
A i' - u ai o la - lo nei E mau ai i Si - o - na.
Ia tu le fu' - a a le Ta-ma, Le faa - ma - o - ni le - a.
A ma - fa-tia i mea se-se, I - na fe - a - lo - fa - ni.

Alona.

No. 243 Ua Tatou Mataala

H. W. Naisbitt. J. C. Fones.

Moderato con espressione.

1. U - a ta - tou ma - ta - a - la Mo le a - so la - ta mai
2. U - a sa - ga ga - lu - lu - e I - na i - a sa - la - lau
3. U - a ma - ta - a - la pe - a Mo le a - so e mau - a *ai*

Pe *a* toe a - fi - o mai Ie - su E no - fo tu - pu ai;
O *le* ga - lu - e - ga a Ie - su I e ua tau - ma - mao,
O ma - nu - i - a mai lu - ga Mo e sa tau - ma - fai;

O pe - ro - fe - ta ua ma - vae Sa ta - u - ti - no mai,
Ua lo - to fa - a - ta - si nei I me - a u - a fai,
Ia mau - sa - li ma tu - tu - mau, Ia sau - ni a - tu ai,

E toe a - fi - o mai Ie - su, E no - fo tu - pu ai.
Ua ta - i - ta - i mai le - su, Ia lo - to te - le ai.
E fe - tai - a' - i ma Ie - su, Pe a a - fi - o mai,

Tali. *Cheerfully.*

Ga - lu - lu - e Ga - lu - lu - e Ga - lu-
Ga - lu - lu - e Ga - lu - lu - e

Ua Tatou Mataala

lu - e mo Ie - su A - lu-
Ga - lu - lu - e Ga - lu - lu - e mo Ie - su;

a- lu Pea i lu - ma, O Ie - o - va le au - tu.
a - lu - a - lu Pei i lu - ma, O Ie - o - va le au - tu.

H. A. Dean. Alona.

No. 244 Pe Galo ea Afea?

Kipeni.
Moderato.

Thuringian Folksong.

1. Pe ga - lo ea *a*- fea O le - nei mea ti - ga? Pe u - ma
2. Ua toe to - fia mai Oe la' - u ma - na - mea; Ua ou ti-
3. Ia u - si - tai oe, Ma e tu - la - i nei; E ui i
4. Ia ma- nu - ia oe, Ia tau - si mai lu - ga; Ua ma- nu-
5. O le te - tea nei Ua fai ma mea ti - ga, E le i-

faa- pe- fea Le fai - ga - ta? O le ma - sa - ni nei, E le toe
ga - i - na *ai*, Ae fai - a pea. Ta - lia le va - la - au, Lou ma - nu-
nei ti - ga, Fai ua le - lei. O lo ta - tou Ta - ma, Na te tau-
ma- lo oe, Ua e ao - ga. Ia tau-nuu faa- moe-moe, Mo le a'-
lo - a mai Le fai - ga - ta. Pe ou te toe va - ai Ia te oe

ga - lo ai; Ua fai - ga - ta nau - a. U - so *e*, To - fa.
i - a lea; E le toe ga - lo oe, U - so *e*, To - fa.
si - a oe; Faa - ta - li mai lu - ga, U - so *e*, To - fa.
ai le - na; E le toe ga - lo oe, U - so *e*, To - fa.
i lu - ga? Ia ou toe fia - fi - a *ai*, U - so *e*, To - fa.

No. 245 O Iesu lo'u sulu pe Fefe i se a?

JAMES NICHOLSON. JOHN R. SWENEY.

1. O Ie - su lo'u su-*lu* Pe fe-fe i se a? O a-so u-ma la-*va*
2. O Ie - su lo'u su-*lu*, I me-a po - gi - sa, Lo'u fa-a-tua-tu-a-*ga*.
3. O Ie - su lo'u su-*lu*, Ou te ma-lo-si ai, O lo-na la-va ma-*na*

E tu - mau le - na; Ie - su lo - 'u o - lo I
O loo i lu - ga; Ie - su lo - 'u su - lu, E
Ou te ma - lo ai I a - mi - o u - ma Ma

me-a so - e - sa, Ua mau-a mai le to - nu I le *A*-ga - ga Sa.
tu-mau faa - va - vau, Na na to-gia le sa - la Sa fai a tu - mau.
me-a faa - se - se; A fa-a-tu - a - tu - a E ma - nu - ia *ai* nei.

Tali.

Ie - su..... lo'u A - li - i, Ou te o-
Ie - su lo'u A - li - i lo - u A lii,

O Iesu lo'u sulu pe Fefe i se a?

la *al*, Faa - fe - tai..... O *le* ao.....
Ou te o - la *al*, Faa - fe - tai O *le* ao ma le po

ma le po..... Ua fo - no - fo - no mai ai.
O *le* ao ma le po, Ua fo - no - fo - no mai ai.

Iakopo J. J. Roberts.

No.246 Laau Pe'a

Lo'u nuu Sauniatu e

German Melody.
"O Tannenbaum."

1. Lo'u nu - u Sau - ni - a - tu e, Ou te fi - a no - fo ai; Ua te - le mea ua
2. Sa fai - ga - ta i nai ta - ma O - na faa - to'a - i - na oe; Ua va - le - va - le
3. E! faa - fe - tai i le A - lii, Na ia va - la - au ta - tou E a - ti a'e le
4. Ia pu - le e a - ga - ma - lu, Ia fai mo la - tou le nuu; Ia ta - i - ta - i

mau - a mai, Ou te o - li - o - li ai.
no - a nei, E! se nuu a la - le - lei.
nu - u nei, Mo e a - mi - o le - lei.
fi - le - mu, O le nu - u mo Ie - su.
} Lo'u nu - u e, Lo'u nu - u e, Lo'u

nu - u e, Ua la - le - lei; Ua fi - a - fi - a a' - u nei I le ta - la e le - lei.

Laau Pe'a.

No. 247 O i ai Le Mea e Mapu ai

"There remaineth therefore a rest."—HEB. 4: 9.

Joseph H. Dean. IRA D. SANKEY.

1. O *i* ai le mea e ma-pu ai I le - na nuu le - lei;
2. O *i* ai le nu - u la - le - lei, Ua o - li - o - li ai;
3. O *i* ai le pa - le la - le - lei, E a - vea e Ie - su
4. I-*a* ta - tou tau-ma-fai i ai, E tau-nuu i lu - ga,

E *le* - ai se lo - i - ma - ta o i ai, Le - ai se ma - se - sei.
O *la*-tou o le a o - o a - tu ai, E tau - fai-faa - fe - tai.
I *e* o - no-sa - i o i la - lo nei, Ma e o fi - le - mu.
Ma *ia* u - lu a - tu i le fai - to - toa I le - a nuu ma - ma.

Copyright, MDCCCXC, by Ira D. Sankey.

Tali.

Tau - ma - fai ..... e fei - lo - ai I le
Tau - ma-fai, e fei - lo - ai,

nu - u ma - nu - i - a i lu - ga, Tau-ma - fai, e
Tau - ma - fai,

O i ai Le Mea e Mapu ai

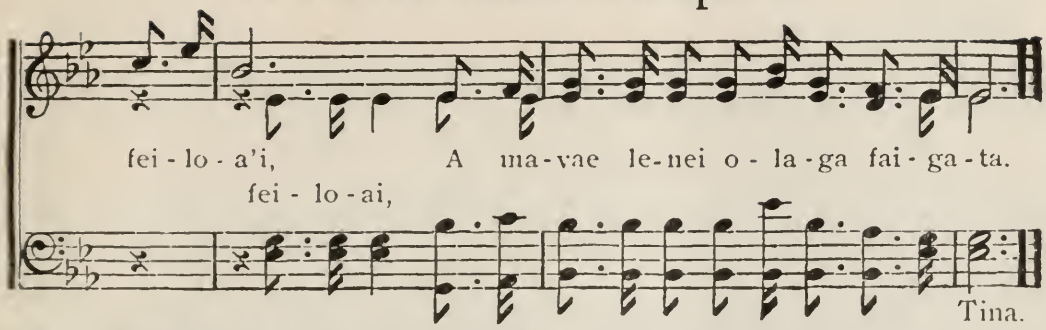

No. 248 Afio mai ua Lata mai le Po

"Abide with us, for it is toward evening."—LUKE 24: 29.

H. F. LYTE. WM. H. MONK.

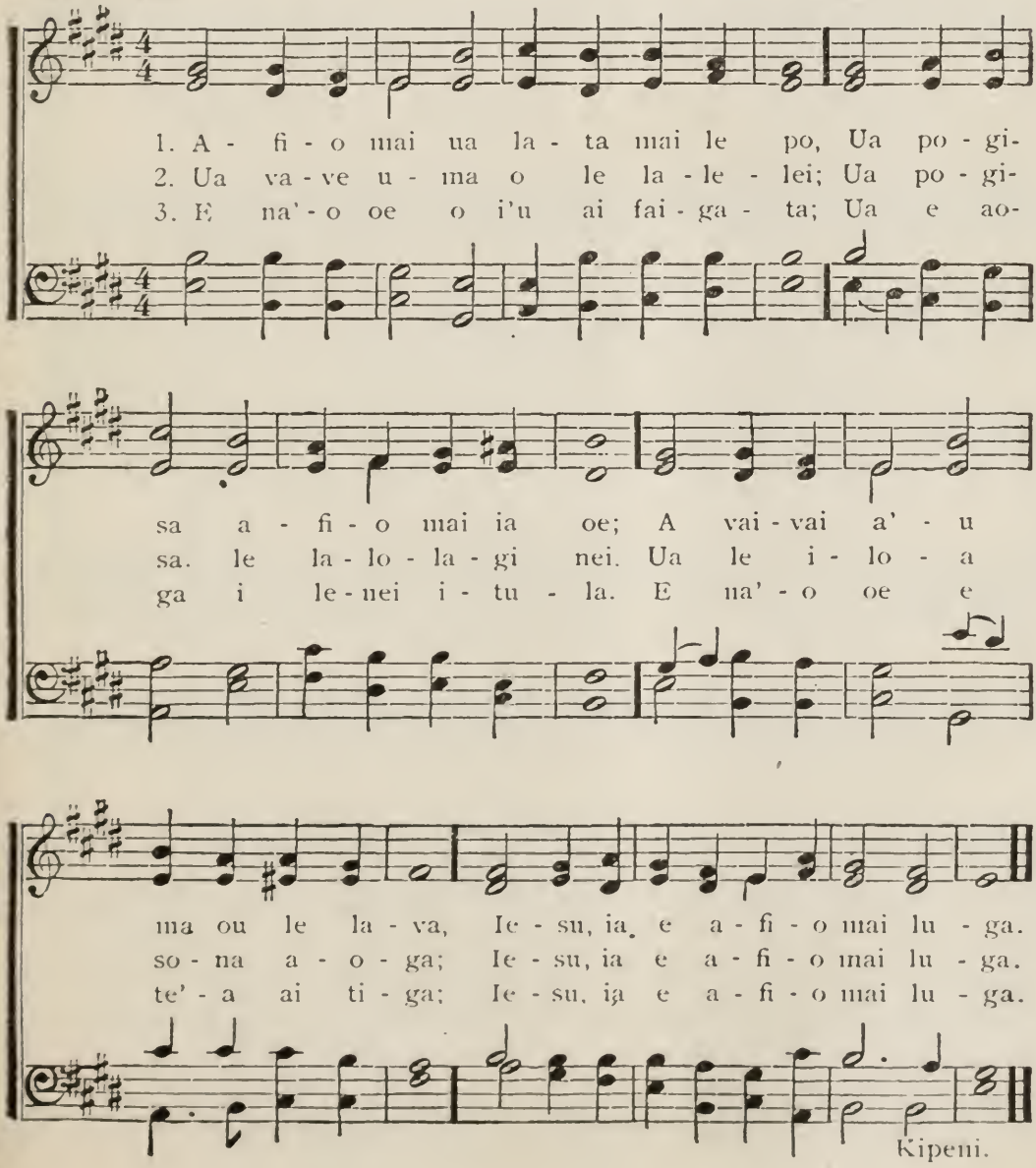

No. 249

O ai Se Fia Maua

J. H. Beck.

JOHN TULLIDGE.

Allegro.

1. O ai se fi - a mau - a Le o - la e tu - mau? E
2. E i - fo faa - pe - fe - a Ma o - le a - tu ai, A-
3. Pei - ta - i, a ma - sa - ni Ma lo ta - tou Ta - ma, Ma
4. O le faa - tu - a - tu - a Ma o - le a - tu ai I

ta-tau o - na i - lo - a Le *A*-tu - a faa - va - vau, Ma
fai ua le i - lo - a Le *A*-tu - a le Ma - tai. E

ua fe - a - lo - fa - ni Ma Le o i lu - ga, O-
lo ta - tou A - tu - a, E le te - e - na mai; Pei-

lo - na A - lo pe - le Na na au - i - na mai, So-
le ta - li - a la - va O le so - o - na fai O

na ta - li - a le - a Ma ma - nu - i - a mai O
ta - i e ta - li - a Faa - pei o se Ta - ma, Au-

ia le fa - a - me - le Ne'i ou - tou fa - no ai.
a - na ta - lo - sa - ga, Ti - ga le tau - ma - fai.

le ua tu - mau pe - a Ma a - na - a - na *i* ai.

a ua si - la - fi - a O me - a e ao - ga.

Peka.

No. 250 Ua Taitai mai Iesu

Jos. H. Gilmore. Wm. R. Bradbury.

1. Ua ta - i - ta - i mai Ie - su O le A - lii a - ga - ma - lu,
2. Lo'u lo - to nei ua ti - no - u Ia ta - i - tai pea mai Ie - su,

Ua tu - u mai o lo - na aao I me - a u - ma e ta - tau.
Ia ou le mu - i - mu - i ai Ae fi - a - fia ma tau - ma - fai.

Tali.

Ua ta - i - ta - i pe - a mai, O lo - na aao ou te o - la *ai*;

Ua fia faa - ta - si ma Ie - su, Au - a o i - a le au - tu.

3.
A mafatia i tiga
Ma agi pea le afa,
Ia sulufai a'u nei
I Le ua tausi mai lelei.
H. A. Dean.

4.
A oo mai le valaau
E te'a ma lenei aumau,
E olioli tele *i* ai,
Aua Iesu ou te ola *ai*.
Alona.

No. 251

Le Malologa e Lelei

S. J. W.

Jos. J. Daynes.

1. Le ma - lo - lo - ga e le - lei, Le a - so
2- Pei o le vai e ma - lu - lu, E ma - pu,
3. Pei o le mau - ga sa tu ai O Mo - se
4. Ie - su ia e a - lo - fa mai, Fe - soa - so-

sa i la - lo nei, E ma - pu ai i
ma fe - i - nu ai Le au ma - la - ga
ma na i - lo - a *ai* Le nuu pa - ia ma
a ni ia *i* ma - tou; Ia ma - tou faa - ao-

mea ti - ga Ua ma - fa - ti - a *ai* i ta - tou.
le la - va, E faa - pe - na le a - so sa.
le le - lei, Le a - so sa i la - lo nei.
ga - i - na *ai* Le a - so sa ua e au - mai.

S. J. W.

No. 252 Iesu ia e tu mai

O. P. Huish.

Moderato.

1. Ie - su, ia e tu mai Ne'i ou pa - 'u;
2. Ie - su, ia e tu mai, I fai - ga - 'ta;
3. Ie - su, ia e tu mai I lo'u vai - vai;
4. Ie - su, ia e tu mau I lou le - lei;

Ia faa - fo - fo - ga mai, Ou te va - la - au.
Au - a le la - fo a'u I le po - gi - sa.
Lou fi - na - ga - lo sa Ia ou tau - ma - fai.
Ou te ma - ga - lo ai I a - mio se - se.

Ia ta - i - ta - i mai Ne'i ou se - se; .....
A o - o mai a - fa Ma mea se - se, ...
Ua mau i mea se - se O a - 'u nei;.....
Ia e ta - li - a mai La'u ta - gi nei;.....

Ou te sa - va - li ai I le a - la nei.....
Ia fai ma o'u tau - tai, I le va - sa nei.....
Ia o - no - sa - i mai, Ia ou toe le - lei.....
Ou te sao a - tu ai I le nu'u le - lei.....
le - lei.

Alona.

Used by permission.

No. 253 Mataala Tatou Uma

Joseph H. Dean.

Majestically.

JOHN EDWARDS.

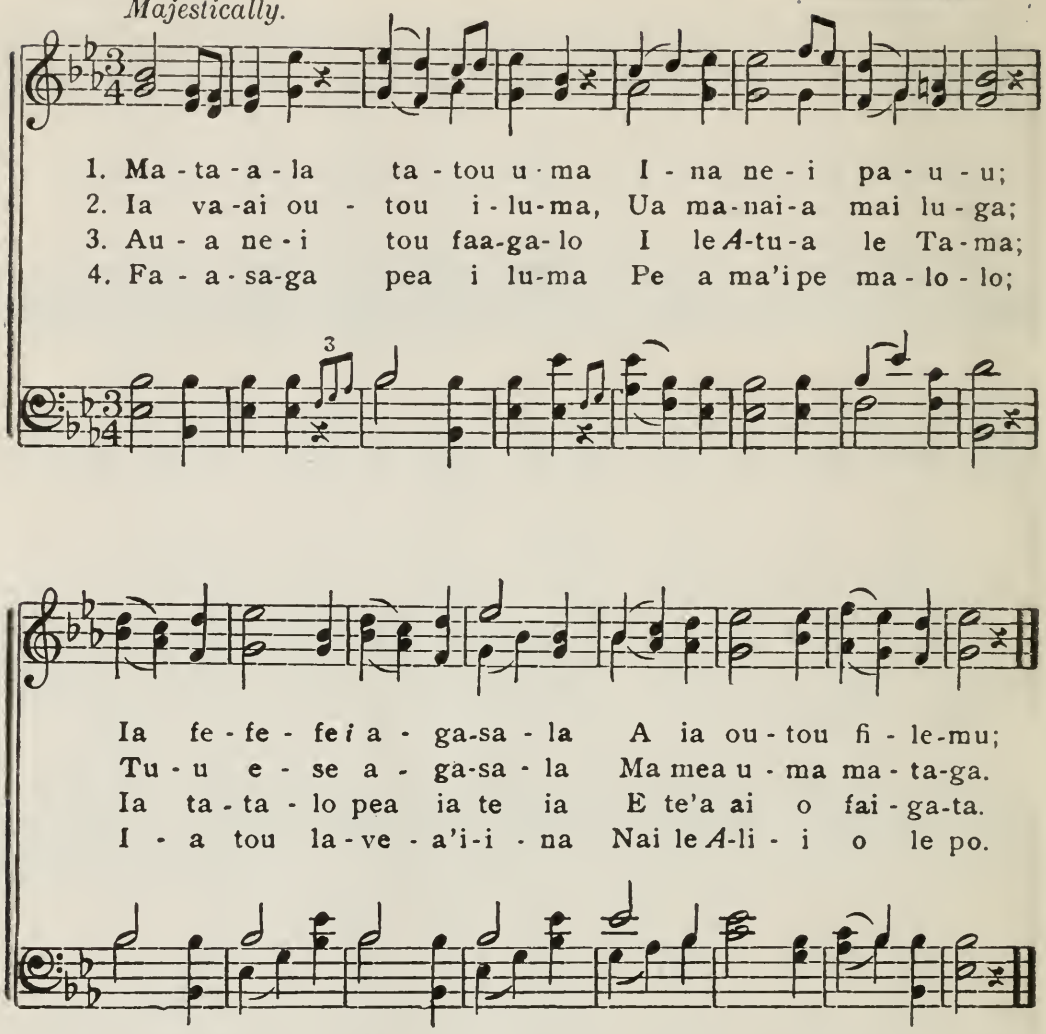

5.

Alualu pea iluma,
Tuu mea e oti ai,
Tausi uma feagaiga,
Ua uma ona fai.

6.

Ua manao tele lava
O Satani ia te oe,
Faasaga ia tatalo,
E te manumalo ai.

7.

Ua mana le tatalo
Pe a fai ma le mama.
E lelei fo'i o viiga
I le *A*lii i luga.

8.

Finau pea ma onosai
E te taunuu atu ai
I le nuu manuia
E te mälolo i ai.

Tina.

No. 254 Ua Tea atu o le Ao

J. H. Carpenter. GEORGE CARELESS.

Andante. *f*

1. Ua te - a a - tu o le ao, Sa ma - tou
2. Ma' - eu lau tau - si le Ta - ma *e*, I a - so
3. Ma - tou te faa - to-*ga* a - tu nei I lau a-
4. Ia si - o - mi - a i ma- tou E au a-

p

ga - lu - lu - e ai, Ua la - ta mai le
u - ma ua ma-vae, Ia te i ma - tou,
fio o Le le - lei, Pe a mo - mo - e
ge - lu i le po; Ia ma - tou to - e

f

i - tu po, E ma - pu ai ma ma - lo - lo.
ua le - lei, E o - o i le a - so nei.
i ma - tou, Ia fi - le - mu i le - nei po.
a - la mai, E faa - ma - nu ma faa - fe - tai.

Tapeneta.

No. 255 Ia Tatou Felatai nei

E. F. Soderberg.

1. Ia ta-tou fe-la-ta-i nei I me-a nei ua fai; O le a-
2. Ia ma-fau-fau nei i lu-ga, Le A-lo o i ai; O lo-na
3. O le faa-tu-sa fo'i le-nei E ta'-u ai Ie-su; Ia faa-pa-

lo-fa ua le-lei Ua ta-tou mau-a mai. Ua
pu-a-pu-a-ga Na to-gi-o-la mai. Na
i-a ia le-lei, Ia ta-tou faa-ma-nu. Ia

Ua ta-tou mau a

ta-tou mau-a mai, Ua ta-tou mau-a pe-a mai.
to-gi-o-la mai, Na to-gi-o-la-i-na mai.
ta-tou faa-ma-nu, Ia ta-tou faa-ma-nu ai nei.

mai, Ua ta-tou mau-a mai. Falane.

No. 256 Aleluia Aleluia

Annie D. Stevens. JOHN WYETH.

FINE.

1. { A - le - lu - ia! A - le - lu - ia! U - a faa - tu - i - na mai
Le E - ka - le - si - a mo - ni, Le ma - lo e o - la ai;

D.C. Pe a la - tou fa - a - sa - ga I le a - la mo - ni nei.

D.C.

Mo i la - tou u - ma la - va O e o a - mio le - lei.

2.

E i ai le perofeta
E faatonu ia *i* tatou,
Po o fea le ala tonu
Ma latou o e autu;
E i ai Aposetolo,
Pei o soo o Iesu,
E a'oao ma faasino
I le malo filemu.

3.

O vavega uma lava
Ua tuuina mai
E pei o le malo moni
I aso uma ua mavae;
Faaliga foi e tele
Ua maua mai luga,
E i latou ua tofia
E lo tatou nei Tama.

4.

Faafetai i le Atua,
Aleluia, faafetai!
Mo le galuega moni
Ua faatuina mai;
Faafetai le pule tonu
Ua fai ai mea lelei,
Mo tatou foi o nonofo
I le lalolagi nei.

Anei.

No. 257

Iesu Talia Mai

Fati No. 109.

1.
Iesu, talia mai
Ia latou tutumau
A papatiso ai
I lenei vai;
Ia la tou tutumau
I lou malo lelei,
Ia tofu ai latou
Ma loto fou.

2.
Auina mai ia nei
Lou *A*gaga sa
E fanaufouina *ai*
I latou nei;
Ia le toe masesei,
Ae tausia lelei
Au tulafono nei
Ia ma*nu*ia *ai*.

3.
Ta'itai pea mai
Ia i matou,
O e talia mai
O lou malo;
Ia matou tutumau
I lou malo lelei,
Ia sao ai matou nei
E faavavau.

4.
Matou te viia nei
Ma faamanu,
Ua aofia ai matou
I lou malo;
Ua matou faafetai
Ia Oe, le Faaola *e*,
O lou alofa nei,
Ua ese mai.

Unknown.

No. 258

Pe Faapefea le Pule

Fati No. 50.

1.
Pe faapefea le pule
E galulue ai
Mo Iesu le Alii,
Pe fai fuaina *ai?*
E leai, leai lava!
Ua na'o le ala nei:
Faapei o Arona
Na filifili ai.

2.
Ia outou silasila,
O nuu i lalo nei,
E su'e manuia
I le malo lelei;
Ia maua le uiga
I pule ua fai,
Ae le'i fai sauniga
E i'u vale ai.

3.
O e ua faamaoni,
'Tou te iloa lelei;
Latou te le faafiti
Le pule faapenei,
Atoa ma faaliga
Ua maua mai luga,
Ae maise o vavega,
O mea e aoga.

4.
Ia sue i le pule
Pe tonu mai luga,
Aua e le fai fua
Feau a le Tama.
Ia sue foi le ala
'Tou te sao atu ai,
Saili ia pe tonu
Sauniga ua fai.

J. H. Carpenter Tapeneta.

No. 259

Pei o le La ua Oso Mai

Fati No. 181.

1.
Pei o le la ua oso mai,
Matou te tula'i ai
Ma amata *ai* le aso nei
I pese faafetai.

2.
E saga fai taulaga nei,
Ieova *e*, ia te oe,
Matou te ifo atu ai
Ia e talia mai.

3.
Ua faafetai i lau afio,
Ua malolosi nei
I matou i lenei taeao,
Ua maua le lelei.

4.
Ia e fesoasoani mai
I feau a fai nei,
Ia tumau lou alofa mai
I le aiga nei.

J. H. Carpenter. Tapeneta.

No. 260

O Lau Fua La'au Manaia

Fati No. 39.

1. O lau fua laau manaia
Ua amia nei mai luga,
O le valaauina fo'i lea.
E tagi ea oe i se a?
E le oti lava o i-a,
Ua *i* ai nei o ia *i* luga
I le maota paia manaia
Ua tausia e le Tama.

TALI.

O le taui lena o i lu ga
Ua faatali mai ai mo oe.
E te toe maua lava o ia
O le manuia lea ia oe.

2. E le toe tigaina o ia
I mea faigata *i* lalo nei,
Ua mavae mea tiga uma lava
Vaai ae ia i luga.
Ia mafanafana lou loto
Manatua o le Tama;
E te toe iloa i aso
Fiafia ua i ai i luga.

Kipeni.

No. 261

O Loo ua Tupu Lenei Galuega

Fati No. 204.

1.

O loo ua tupu lenei galuega,
Ua tupu atili i ona po nei:
Ua malamalama o e sa leaga,
Ma latou liliu mai le mea sese.

2.

Pei o le sinapi o lona itiiti,
E faapena o le lotu lenei
A e tupu ia tele, ma avea ma sili
I malo ma lotu o loo sese.

Tali.

Ua tupu pea le lotu lenei
Ua mautu le malo lelei
E tuimomomoina ai
Malo leaga e mavae.

3.

E tele tausaga sa tauemuina
O e ua talia le talalelei;
Peitai e iu, ua tali gausia
Le pule saua ma le faasese.

4.

Ua ita Satani ma ona tagata,
Aua ua iloa e tonu lenei;
Ua latou iloa e matua lata
Le aso e iu ai lotu sese.

John H. Beck. Peka.

No. 262

Ua Alofa Tele Lava

Fati No. 194.

1.

Ua *a*lofa tele lava
Lo tatou nei Tama
Ia te i tatou uma
Ia ola *ai* i luga.

2.

Maeu le alofa,
Ia tatou faafetai;
Ua *a*lofa tele lava
Lo tatou nei Matai.

3.

Na faasatauroina
Le Alii o Iesu,
O lea ua faatuina
Tatou sa pauu.

4.

O ia na maulalo,
Na finagalo mai,
Le sala a Atamu
Ia tatou sao uma *ai*.

5.

O ia le taitai,
Ua faia mo tatou;
O ana nei sauniga
E maua *ai* loto fou.

E. F. Soderberg. Falane.

No. 263

E Tino Tagata lo Tatou Atua

Fati No. 112.

1.
E tino tagata lo tatou Atua,
E fai lona tino pei o i tatou;
Sa faia i tatou i lona faatusa,
I le ua foliga i ai i tatou;
O lenei le mea ua ese ai ia,
Ua atoatoa o lona lelei;
Peita'i i tatou ua leaga pea,
Ua fai mea sese i le olaga nei.

2.
Sa faapenei o lo tatou Atua,
Sa femaliu ai pei o i tatou;
O tofotofoga sa mau ai o ia,
Faa pei o tagata i nei ona po.
O ia lena ua alofa mai tele,
Ua faaaloalo i ai *i* tatou nei,
Ua sao ai o ia ua le maileia,
Na manumalo, ua i'u lelei.

3.
E faapena ona fai ma Atua
Tagata atoa, 'pe a tutumau,
I lona alofa, ma latou toaga,
E aoao ina i ana feau.
E alu iluma o e ua paia.
E le tumau pea o e faapenei,
Ae solo iluma, ma latou avea
Pei o le Atua i ona po nei.

John H. Beck. Peka.

No. 264

Ia Mamao ma Mea Leaga

Fati No. 66.

1.
Tau mamao ma mea leaga,
Ia mama au mea e fai;
A lailoa le Puluvaga,
Le na togiola mai.

Tali.
O ifea mamoe na se?
Liliu mai ia, toe lelei;
Ia savavali ai,
I le nuu e mapu ai.

2.
Tiai ia le finau vale,
O le mea e le aoga;
A o tatou nei olaga,
Fai le pule mai luga.

3.
Faafetai i le alofa
I o tatou faigata;
Faailoa mai Siona,
O le nuu lelei naua.

4.
Te'i nei le lalolagi
I le malo mai luga;
Faatoa vaivai Satani
I le loto faigata.

Tua.

No. 265

Tatou O

Fati No. 35.

Peiseai e lei iloa, tatou o,
Le malo ua tatou maua, tatou o
Ua inosia le igoa
Ona ua le mauoa
I manatu o Samoa, tatou o.

2.
Ona ua mautinoa, tatou o,
E maua le atoa, tatou o,
Le malo ua toe faoa
E alii ua mauoa
I le lalolagi *atoa*, tatou o.

Tali.
O outou, le au *uso e*,
O e ua faamoemoe,
Mataala ne'i moe;
Papelonia tofa oe.

3.
E ui ina tauemna, tatou o,
Ua le tonu mea uma, tatou o,
Te'a le fia maualuga,
Ua lata le iuga,
E suea *ai* mea uma, tatou o.

4.
E ui fo'i i faasauaga, tatou o,
Lata mai le mapusaga, tatou o,
O le tino e leaga,
Sola pea le Agaga,
Savavali ma le mana, tatou o.

Tua.

No. 266

O lo Tatou Olaga

Fati No. 50.

J. H. Carpenter.

1.
O lo tatou olaga
I lalo o le la,
E pei o se aoga
E aoao ai
I tatou ia iloa
O mea e lelei,
Atoa mea leaga,
Ma filifili ai.

2.
O mea eseese
Ua aoao nei,
Pe sili le leaga,
Pe sili le lelei?
O aso lumana'i
Le taui e maua *ai*
E *i* tatou uma lava,
E pei o mea sa fai.

3.
Lenei ia finau pea
Ma filifiliga,
Ne'i naunau ai le loto
I mea le aoga;
Ia manumalo lava
I mea e sese,
Tiai mea leaga
Ma ola *ai* uma nei.

Tapeneta.

No. 267

O le Faatuatua

Fati No. 34.

John H. Beck.

1.
O le Faatuatua
O le vai laau lelei,
Ua saunia e le Atua
Mo i tatou uma nei;
Ia feinu
I le vai laau lelei.

2.
E aoga i e mama'i
E maua ai le filemu,
Pe afai ua usitai
I le upu a Iesu;
O le mana,
Lava lea o Iesu.

3.
Pei o Mose ma Arona
I vavega sa la fai,
E mafai i latou uma
E ua talitonu mai.
E mafaia
Mea ia ona fai.

4.
Pei o Paulo ma Peteru,
Ma alii uma na,
Sa tofia e le Alii,
I le galuega nei;
Ua toe faia
I le ma*na* o le Tama.

Peka.

O Faasino Pese

Pese

A

A o Soifua Ilalo Nei 173
A Ou Vaai i Mea Lelei 161
A Faigata i Lalo Nei 242
A Fetagofi Tatou Nei 227
A Mavae le Pouliuli 56
A Potopoto Nei 92
A Tatou Tuua 5
Aua e te Maliu Ese 143
Aua Tou te Faamasino 151
Aue o Agasala 236
Afai Ua e Alofa 184
Afio Mai ia Oe le Tupu 74
Afio Mai, ua Lata Mai le Po 248
Ala Mai ia o au o Siona 106
Ala Mai ia Fitafita 66
Aleluia! Aleluia! 256
Alualu Pea i Luma 126

E

E Afio Mai Iesu 95
E, ia Sau le Aso lea 26
E oo Mai le Oti 97
E ua Tafa nei o Ata 192
E ui i Ala Faigata 72
E Maeu Mai le Tala 220
E Pei o Fatu ua Toto ai 233
E Pepese Tatou i Luga 122
E Sili Lava le Lelei 217
E Tele Tausaga ma Augataaga 196
E Tino Tagata lo Tatou Atua 263
E Toe Afio Mai Iesu 154
E Toe Feiloai Tatou 156
E Toe Mafuta Afea Tatou 10
E Vave Mavae le Olaga Nei 11

I

Ia Agalelei ma Alofa 39
Ia Avea ma e Aoga 116
Ia Ava'e nei Viiga 212
Ia Ili nei le pu 73
Ia Olioli Tatou nei 105
Ia U'u Mau Mea Tonu nei 44
Ia Faafetai nei i le na Tautala 8
Ia Faalogologo 50
Ia Faamalosi i le Galuega nei 176
Ia Fai Galuega-Manu o ao 191
Ia Fai Talosago Pea 152
Ia Fiafia ai i Tatou i nei Aso 112

Pese

Ia Fiafia Pea 231
Ia Filemu Pepe 130
Ia Mamao Mea Leaga 264
Ia Ne'i Fai Mea Faatiga 232
Ia Silasila Mai ia 85
Ia Silasila Mai lo Matou 208
Ia Tau le Taua 226
Ia Tatou Ala Mai 167
Ia Tatou Fai le Faafetai 16
Ia Tatou Fealofani Aua nei 118
Ia Tatou Fealofani, ua uso 110
Ia Tatou Felata'i Nei 255
Ia tu Ieova i lo Tatou va 188
Ia Tumau Pea 1
Ia Vave Mai Outou 33
Ia Vivii Tatou i le Alii 179
Ieova e, ia e Alofa 229
Ieova e, ia e Talia 200
Ieova e, ua e Auina Mai 224
Iesu e, Alofa Mai ia ou Mapu 69
Iesu e, ia Alofa Mai 148
Iesu e, ia Tautai Mai 9
Iesu e, o le Alofa 88
Iesu e, Lo'u Alii, ua Tele 94
Iesu e, Lo'u Faaola e, ia Talia 24
Iesu ia Alofa i Loto Tiga 237
Iesu, ia e Auina Mai 87
Iesu, ia e Talia nei 128
Iesu ia e tu Mai 252
Iesu ia ta Faatasi ai 129
Iesu le Alii Alofa Mai 140
Iesu Lo'u Faaola e, Ta'ita'i 103
Iesu Matou te Faafetai 210
Iesu Talia Mai 257
Ifo Mai ia nei Outou 187
Ina o Mai ia Uma nei 177
Ina Faalogo Mai ia nei 178
Ina Gaua'i Mai 185
Ina Tatou Faia ia 98

O

O ai se Fia Maua, lo Matou 190
O ai se Fia Maua 249
O aso nei ua Toe Maua ai 144
O e o loo Ola Mai nei 158
O i ai le Mea e Mapu ai 247
O i ai le Perofeta 15
O Iesu Lo'u Sulu pe Fifi i Sea 245
O Iesu Lo'u Sulu 171

O FAASINO PESE.

	Pese
O Outou Isaraelu	91
O Outou o e Tiga	20
O Outou le au Tau	89
O Fetalaiga e Lelei	49
O Lau Fua Laau Manaia	260
O le Agaga Paia e pei o le	21
O le Aoga sa	93
O le Agelu sa na Afio Mai	164
O le Faatuatua	267
O le Lalolagi nei	64
O le Mauga Maualuga	113
O le Malamalama ua sau	182
O le Papa e Malosi	4
O le Sauniga Lelei o Loo Fai	83
O le Talaiga Moni	228
O le Talosaga a Iosefa	48
O le Tatalo a le Alii (chant)	147
O le Tatalo o Fai nei	57
O le Tatalo Lenei	239
O le Valaau i le Atua	189
O Lenei Itula Lelei	134
O Loo ua Tupu le nei Galuega	261
O Loo Fai nei le Taua	206
O Loo Gafoa le Malamalama	204
O Loo Valaauina Atu	159
O Lo'u Atua e Ola ai	59
O Lona Alofa Tele	209
O lo Tatou Olaga	266
O Mai ia o e Fia Inu	25
O Mai ia Outou o le au	55
O Mai ia Outou le au Mea	141
O Mai! O Mai! ia Galulue	17
O Mai! O Mai! Tamaiti	108
O Mai Tamaiti, ia Tatou	219
O Mauga ua Lelei	82
O Nu'u ma Malo ma Aiga	213
Ou te Olioli Pea	199
Ou te Fia Faalogo	125
Ou te Fiafia Lava	216
Ou te Viia oe le Tama	42
Outou le au Paia	71
Outou le Lalolagi e	214
Osana ia Iesu	3

U

Ua Aulia Mai e i Matou	211
Ua Afio Mai le Agelu	86
Ua Alaga Mai le Vasa	150
Ua Alalaga Tele Mai	225
Ua Alofa Tele Lava	262
Ua Atoa le Filemu	23
Ua Ese le Alofa	99
Ua Oi o Lo'u Loto nei	230
Ua ou Iloa o Iesu	58
Ua Olioli a'u nei	235
Ua Faafetai ma Faamanu	207
Ua Faatauvaa Lo'u Sulu nei	131
Ua Faatali i le Tonu	53
Ua Faatuatua	238
Ua Fetalai Mai o Iesu	61
Ua Fetalai Mai nei Iesu i na	63
Ua Lele Mai le Agelu Sa	163
Ua Malie le Atua e, Lou	28
Ua Malie Tele Lava	79
Ua Matou o Mai ia te oe le	41
Ua Matou Naunau la te Oe	181
Ua Matou Potopoto nei	174
Ua Matou Vivii ia te oe	180
Ua Naunau ia te oe	7
Ua Pogai le Lotu nei	46
Ua Pupula Mai le Lagi	146
Ua Sau le Leo Mai Luga	165
Ua Siomia i Mauga	153
Ua Silisili Fale sa	77
Ua Taitai Mai Iesu	250
Ua Tafa ata o le Ao Mo	38
Ua Tatou Mataala	243
Ua Tatou Savavali	80
Ua Tatou Toe Faatasi ai	102
Ua Te'a Atu o le ao	254
Ua Tea nei le Pogisa	170
Ua Tele au Feau	104
Ua Tigaina o le Ola nei	137
Ua Toe Aumaia nei	222
Ua Toe Faaalia Mea Tonu	139
Ua Toe Potopoto nei	117
Ua Tuana'i Atu	205
Uso e, a Tatou Tetea	22
Uso e, Faalogo	218
Use e, Pepese nei	76

F

Faaola a Isarelu o oe	14
Faafetai ia oe, Ieova	45
Faafetai i le Atua ona o	54
Faafetai i le Atua Le na	52
Faafetai i lou Alofa oe	34
Faafetai i lou Alofa Iesu e	201
Faafetai le Tama e	127
Faafetai mo le Perofeta	70
Faafofoga Mai Iesu	240
Faalatalata mai nei	32

O FAASINO PESE.

Pese

Faalogo i le Pese---------- 234
Fanau e a Siona---------- 43
Fanau Uma a Siona---------- 123
Fitafita o Siona, ia Tala'i---- 172
Fitafita o Siona, Tau Malosi 215

G

Gaua'i mai ia Uma---------- 203
Gaua'i mai ma Salamo-------- 78

L

Le au Uso Pele e---------- 6
Le au Pele e, o Mai ia nei---- 30
Le Aso Manuia---------- 149
Le Aso nei e Mapu ai-------- 81
Le Atua Alofa Fua---------- 221
Le Atua e, Alofa Mai-------- 114
Le Atua e, Lou Alofa-------- 100
Le Itula Lelei Lenei Tatalo-- 169
Le Uso e Faalogo ---------- 19
Le Faalotolotolua---------- 195
Le Faatuatua e Ola ai i------ 194
Le Faatuatua e Matua Aoga 197
Le Faavae Malosi---------- 51
Le Galuega a Iesu---------- 60
Le Malo Lava o Iesu---------- 241
Le Malologa e Lelei---------- 251
Le Sauniga Muamua---------- 202
Le Tala Malie Lenei ua------ 142
Le Talosaga nei---------- 120
Lo Matou Atua e, Malie Lou 27
Lo Matou Atua e, Matou te-- 119
Lo Matou nei Tama e-------- 223
Lo'u Aiga o i le Nuu Lelei--- 136
Lo'u Alii Alofa Mai---------- 65
Lou Alofa le Tama---------- 160
Lo'u Nu'u Sauniatu e-------- 246
Lo'u Tama e, o i le Lagi------ 18
Lulu Pea ia le Saito---------- 175

M

Maeu le Paia---------- 96
Maeu Mana Ieova e---------- 47
Mataala Tatou Uma---------- 253
Moe, Moe i le Tuugamau----- 29

Pese

N

Na Afio Mai le Agelu-------- 121
Na Oso Mai Mea e Ofo ai---- 115

P

Pe Auma i Tatou nei--------- 107
Pe a Faigata le Ala---------- 35
Pe a Mafatia oe---------- 2
Pe a Muimui Lou Loto-------- 36
Pe Faapefea le Pule---------- 258
Pe Galo ea Afea---------- 244
Pe na Faia Lau Tatalo------ 67
Pe Tatou te Toe Mafuta i---- 84
Pe Tatou te Toe Mafuta ma-- 145
Pei o le la ua Oso Mai------- 259
Po o se a ea na Iloa?-------- 31
Po Lelei, Filemu---------- 133

S

Sa i Iutaia o Leoleo Lelei---- 101
Sa ou Mafaufau Pea--------- 132
Sa Faitau a'u i se Tala------ 166
Sa Pepese Mai Agelu-------- 168
Sa Pogisa o Lalo nei---------- 162
Sa Tamaitiiti o Iesu---------- 90
Se a le Leo o Tagi Mai------- 62
Siona e, le Nu'u Lelei-------- 183
Siona le Nu'u Paia---------- 68

T

Tautai Pea oe Ieova---------- 37
Ta Felata'i nei---------- 109
Talofa Lava ia Latou o e------ 186
Tamaiti e ia Galulue-------- 111
Tamaiti e Ina Vave Mai nei-- 135
Tamaiti e Pepese nei---------- 13
Tamaiti o Siona---------- 157
Tamaiti Potopoto ---------- 12
Tatou o ---------- 265
Tatou te Usu Pese---------- 198
Toatele Tamaiti ---------- 124
Tofa le au Uso Pele e-------- 40
Tofa! le Uso e---------- 155
Tofa le Lalolagi---------- 193
Tofa! Tofa! ia Soifua-------- 138

Pese

AOGA SA—SABBATH SCHOOL.

Ina o Mai ia Uma Nei..... 177
O le Aoga sa..... 93
O le Sauniga Lelei o Loo Fai 83
Ua Pupula Mai le Lagi..... 146
Ua Silisili Fale sa..... 77
Ua Tatou Toe Faatasi ai..... 102
Ua Toe Potopoto nei..... 117
Faafetai i le Atua..... 54
Le Aso nei e Mapu ai..... 81

O LE TOE FAATUINA O LE TALA LELEI
RESTORATION

Aleluia! Aleluia! 256
E Tele Tausaga ma Augataaga 196
Ia Ili nei le Pu..... 73
O Aso nei ua Toe Maua ai..... 144
O i ai le Perofeta..... 15
O Fetalaiga e Lelei..... 49
O le Agaga Paia e pei o le..... 21
O le Agelu sa na Afio Mai..... 164
O le Malamalama ua Sau Mai 182
O le Talaiga Moni..... 228
O le Talosaga a Iosefa..... 48
Ua Afio Mai le Agelu..... 86
Ua Lele Mai le Agelu sa..... 163
Ua Sao le Leo Mai Luga..... 165
Ua Tafa Ata o le ao mo Samoa 38
Faafetai i le Atua..... 52
Faafetai i Lou Alofa..... 201
Faafetai le Tama e..... 127
Faafetai i Lou Alofa Oe..... 34
Po o se a ea na Iloa..... 31
Lo Matou Atua e..... 27
Na Afio Mai le Agelu..... 121
Sa Pogisa o Lalo Nei..... 162

FAAIU—CLOSING.

A Tatou Tuua..... 5
Ieova e ia e Alofa..... 229
Ieova e ia e Talia..... 200
Lo'u Alii Alofa Mai..... 65

FAAMANATUGA—SACRAMENT

A Fetagofi Tatou nei..... 227
Ia Tatou Fai le Faafetai..... 16
Ia Vivii Tatou i le Alii..... 179
Iesu e Lo'u Faaola e..... 24

Pese

Iesu ia e Auina Mai..... 87
Iesu, Lo'u Faaola e..... 103
Ifo Mai ia nei Outou..... 187
O Iesu Lo'u Sulu..... 171
Ua Matou Naunau ia oe Iesu 181
Ua Matou Potopoto nei..... 174
Ua Naunau ia te oe..... 7
Faafofoga Mai Iesu..... 240
Faalatalata Mai nei..... 32
Le Aso Manuia..... 149
Le Talosaga nei..... 120
Maeu Mana Ieova e..... 47

FAAMAVAEGA—FAREWELL.

Ia tu Ieova i lo Tatou va..... 188
Pe Galo ea Afea..... 244
Pe Tatou te Toe Mafuta..... 84
Tofa le au Uso Pele e..... 40
Tofa! Tofa! ia Soifua..... 138

FAIFEAU—MISSIONARIES.

Ala Mai ia o au o Siona..... 106
Ia Vave Mai Outou..... 33
O Loo Fai Nei le Taua..... 206
O Mai ia Outou o le au..... 55
O Outou le au Tau..... 89
Ou te Fiafaalogo..... 125
Fitafita a Siona, Tau Malosi.. 215
Fitafita o Siona..... 172

KALISIMASI—CHRISTMAS.

Ia Filemu Pepe..... 130
Ou te Fia Faalogo..... 125
Na Oso Mai Mea e Ofo ai..... 115
Po Lelei Filemu..... 133
Sa i Iutaia o Leoleo Lelei..... 101
Sa Pepese Mai Agelu..... 168

PAPATISOGA—BAPTISM.

Iesu Matou te Faafetai..... 210
Iesu Talia Mai..... 257

MALIU—FUNERAL.

A Mavae le Pouliuli..... 56
E Pepese Tatou i Luga..... 122
E Toe Feiloai Tatou..... 156
E Toe Mafuta Afea Tatou..... 10
E Vave Mavae le Olaga nei..... 11
E ui i Ala Faigata..... 72
Iesu e ia Alofa Mai..... 148

O FAASINO PESE.

Pese

Iesu e Lo'u Faaola e..... 24
O i ai le Mea e Mapu ai..... 247
O Outou o e Tiga..... 20
O Lau Fua Laau Manaia..... 260
O Mai! O Mai! ia Galulue nei 17
Ua Naunau ia te oe..... 7
Ua Fetalai Mai o Iesu..... 61
Uso e, a Tatou Tetea..... 22
Uso e, Faalogo..... 218
Le Uso e, Faalogo..... 19
Le Galuega a Iesu..... 60
Lo'u Tama e..... 18
Moe, Moe, i Lou Tuugamau..... 29
Pe a Mafatia Oe..... 2
Pe Tatou te Toe Mafuta ma..... 145
Pe Tatou te Toe Mafuta..... 84
Sa Ou Mafaufau Pea..... 132
Se a le Leo e Tagi Mai..... 62
Tofa le au Uso Pele e..... 40
Tofa le Lalolagi..... 193
Siona le Nuu Paia..... 68
Ta Felatai nei Iesu ma oe..... 109
Tofa Tofa le uso e..... 155

TAMAITI—CHILDREN.

A o Soifua i Lalo nei..... 173
Ala Mai ia Fitafita..... 66
Ia Tumau Pea..... 1
Ia Filemu Pepe..... 130
Pe a Faigata le Ala..... 35

Pese

O Mai! O Mai! Tamaiti..... 108
O Mai Tamaiti ia Tatou..... 219
Ua Faatauvaa Lo'u Sulu nei..... 131
Ua Pogai le Lotu nei..... 46
Faalogo i le Pese..... 234
Fanau e a Siona..... 43
Fanau Uma a Siona..... 123
Pe Auma i Tatou nei..... 107
Sa Tamaiti o Iesu..... 90
Tamaiti e Ina Vave Mai nei..... 135
Tamaiti e, Pepese nei..... 13
Tamaiti e ia Glulue..... 111
Tamaiti o Siona..... 157
Tamaiti, Potopoto..... 12
Toatele Tamaiti..... 124

TATALO—PRAYER.

Iesu le Alii Alofa Mai..... 140
O Lenei Itula Lelei..... 134
O le Tatalo a le Alii..... 147
O le Tatalo o Fai nei..... 57
Ua Tea nei le Pogisa..... 170
Le Itula Lelei Lenei..... 169
Pe na Faia Lau Tatalo..... 67

TUSI A MAMONA
BOOK OF MORMON

O Loo ua Tupu Lenei Galuega 261
O Loo Gafoa le Malamalama 204
Le Atua e Lou Alofa..... 100

INDEX

The * indicates that only the tune has been used.

No.

A

A Happy Band of Children---- 43
A Poor Wayfaring Man of----*210
Abide with Me Fast Falls---- 248
Abide with Me 'Tis Even----- 129
Accept the Tribute of Our---- 128
Again We Meet Around------- 227
All Hail the Glorious Day---*185
All Hail the Power of--------*207
All Together ----------*221
An Angel from on High------* 92
Arise, My Soul, Arise---------* 73
Arise, My Soul, Arise---------*208
Arise, O Glorious Zion--------* 85
As Swiftly My Days---------- 11
As the Dew----------*220
Awake, Ye Saints of God-----*217
A Call and Answer--------*202
America ----------*119
Angels Singing Glad-------*228
Annie Laurie ----------*199
Austrian National Hymn---*172
Autumn ---------- 45

B

Beautiful Zion Built Above--- 68
Behold the Great Redeemer--- 149
Behold the Mountains of-----*154
Be it My Only Wisdom-------*114
Beautiful Day of Rest------ 81
Beautiful Isle ----------*218
Beautiful Words of Love--- 49
Because He Loves Me So-- 125
Behold 'Tis Eventide------- 129

C

Can I Forget or Yet Efface--*186
Cast Thy Bread Upon the---- 175
Catch the Sunshine---------- 231
Children of the Saints of---- 157
Come All Ye Sons of God----- 33
Come All Ye Sons of Zion----*238
Come All Ye Sons of Zion (Male voices) ----------*236
Come Come Ye Saints--------- 17
Come Dear School Mates-----*202
Come Go With Me---------- 30

No.

Come Join Our Celebration---* 25
Come Let's Make Our--------- 177
Come Listen to a Prophet's--- 165
Come O Thou King of Kings--*120
Come Thou Glorious Day----- 26
Come We That Love the------ 71
Come Ye Children of the----- 78
Come Ye Disconsolate--------- 20
Come Ye Sinners----------*205
Christmas Carol ---------- 115
Christmas Cradle Song----- 130
Count Your Many Blessings 2

D

Dear to the Heart of the----- 158
Do Not Pass Me by---------- 143
Down by the River's Verdant-*155
Did You Think to Pray---- 67

E

Each Cooing Dove----------*161
Earth with Her Ten---------- 64
Ere You Left Your Room----- 67
Ere the Sun Goes Down---- 104

F

Farewell All Earthly-------- 193
Far Far Away on Judea's----- 101
For the Strength of the------ 15
From Afar Gracious Lord-----*224
From Greenland's Icy Mounts-* 50
Forbid Them Not---------- 173

G

Give Us Room That We-------*160
Gladly Meeting Kindly------- 12
Glory to God on High--------- 3
God Be With You---------- 188
God Moves in a Mysterious---* 63
God Moves in a Mysterious---*181
God of Our Fathers We------- 41
God Our Father Hear Us----- 240
Good Night ---------- 138
Great God Attend While------*251
Guide Us O Thou Great------ 37
God Bless Our Mountain--- 136

No.

God Speed the Right_____ 152
Guide Me to Thee_____ 103

H

Hail to the Brightness_____ 38
Hallelujah Bless His Name__ 167
Hark Listen to the Music____ 234
Hark Listen to the_____*214
Hark Listen to the Trumps__ 225
Hark the Herald Angels_____ 168
Haste to the Sunday School__ 93
He Died the Great_____*254
He Leadeth Me_____ 250
Holy Night _____ 133
Hope of Israel_____ 66
Hosts of Children Every_____ 124
How Can I Leave Thee_____*244
How Firm a Foundation_____ 51
How Gentle God's Commands__*222
How Great the Wisdom and___ 47
How Pleased and Blessed_____*164

I

I Do Remember Thee_____*186
I Have Read of a Beautiful__ 166
I Have Work Enough to Do__ 104
I Know That My Redeemer___ 58
I Love to Hear the Story_____ 125
I Love to Tell the Story_____*203
I Need Thee Every Hour_____ 7
If the Way Be Full of Trial 35
If We Only Sought to_____*228
If You Could Hie to Kolob____* 99
I'll Praise My Maker While__ 42
I'll Serve the Lord While_____ 111
I'll Strive While Young to___*105
Improve the Shining Moments_*184
In a World Where Sorrow____ 137
In Heavenly Love Abiding_____ 209
In Our Lovely Deseret_____ 46
Israel Israel God Is Calling__* 34
In the Sweet By and By___* 40

J

Jesus Lover of My Soul_____ 69
Jesus Lover of My Soul_____ 88
Jesus Mighty King in Zion___*253
Jesus My Savior True_____ 103
Jesus Once Was a Little_____ 90

No.

Jesus Savior Pilot Me_____ 9
Joy to the World_____ 95
Joy to the World_____*255
Just as I Am_____ 140
Joseph Smith's First Prayer 48

K

Kind Words Are Sweet Tones 39

L

Lead Me Savior_____ 148
Let Earth and Heaven Agree_*213
Let Us All Press On_____ 176
Let Us Oft Speak Kind_____ 39
Let Us Treat Each Other____ 110
Let Zion in Her Beauty Rise_ 183
Let's Be Kind to One_____ 118
Little Children Love the_____ 123
Little Ones Come We Will___ 219
Lo! The Mighty God_____* 91
Lord Accept Our True_____*100
Lord Dismiss Us with Thy___ 229
Lord Thou Wilt Hear Me____*163
Lord We Ask Thee Ere We___ 65
Lord We Come Before Thee___ 187
Little Lispers _____ 107
Love at Home_____ 23

M

Master the Tempest Is_____ 94
Men of Harlech_____*215
Merry Merry Children_____ 13
My Country 'Tis of Thee_____*119
My God My Father While I__*147
My God the Spring_____ 59
My Jesus as Thou Wilt_____*179
My Light Is but a Little____ 131
My Maryland _____*246
My Weary Heart Is_____ 230
March of the Men of_____*215
Marching Homeward _____* 80
Memories of Galilee_____*161
My Father Knows (solo and chorus) _____ 230
My Sabbath Home_____ 77

N

Nay Speak No Ill_____ 232
Nearer Dear Savior to Thee__ 32

INDEX.

No.

Nearer My God to Thee..... 109
Never Be Late..... 135
Not Now but in the Coming.. 61
Now Let Us Rejoice..... 112
Now to Heaven Our Prayers.. 152
Not Half Has Ever Been.. 166

O

O Brethren Rise and Sing.... 167
O Columbia the Gem of the..*106
O Happy Home Among the.... 136
O Holy Words of Truth..... 49
O How Lovely Was the..... 48
O Jesus the Giver of All.....*141
O Jesus the Giver of All..... 237
O Lord of Hosts..... 87
O My Father..... 18
O Say Can You See.....*182
O Stop and Tell Me Red Man.*190
O Thou Rock of Our.....* 4
O What Songs of the Heart.. 122
O Ye Mountains High.....* 6
O'er the Gloomy Hills of.....* 98
Oh Hush Thee My Baby..... 130
One Sweetly Solemn Thot.... 132
On the Mountain Top..... 113
Onward Christian Soldiers... 89
Our God We Raise to Thee.... 119
Our Mountain Home So Dear. 82
O Come to the Jubilee..... 117
Our Angels 219
Our Children 124

P

Pass It On..... 159
Praise to the Man..... 8
Prayer Is the Soul's..... 57
Parting Hymn 5
Peace Be Still..... 94
Pilgrims Chorus *224
Put Your Shoulder to the.. 116

R

Redeemer of Israel..... 14
Rejoice and Be Glad..... 127
Rest Rest for the Weary..... 29
Rock of Ages..... 24
Rock of My Refuge..... 11

No.

S

Sabbath Morning Comes with.*126
Savior Lead Me Lest I Stray.. 148
School Thy Feelings.....* 79
See the Mighty Angel Flying 121
Shall the Youth of Zion..... 1
Shall We Gather at the..... 145
Shall We Meet..... 84
Should You Feel Inclined.... 36
Sing We Now at Parting..... 5
Sister Thou Wert Mild and.. 22
Softly Beam the Sacred..... 192
Somewhere the Sun Is.....*218
Sons of Michael.....* 28
Sowing the Seed..... 233
Stand Up Stand Up for Jesus.* 96
Stars of Morning..... 76
Sweet Hour of Prayer..... 169
Sweet Is the Work.....*170
Sweet Sabbath Day..... 81
Sweet Sabbath School..... 77
Scatter Sunshine 137
Secret Prayer 134
Send the Light..... 150
Shine On 131
Some Sweet Day By and By 156
Sometime Somewhere 19
Sometime We'll 61
Sowing *201
Sunshine in the Soul..... 235

T

Thanks for the Sabbath..... 83
The Daydawn Is Breaking.... 204
The Happy Day Has..... 144
The King of Love My.....*242
The Old Oaken Bucket.....*196
The Lord Is My Light..... 245
The Lord is my Shepherd.... 171
The Opening Buds of.....*197
The Spirit of God Like a Fire 21
The Time Is Far Spent.....* 27
The World Has Need of..... 116
There Is a Green Hill.....*174
There Is a Paradise of Rest...*247
There Is an Hour of Peace... 134
There Is Beauty All Around 23
There's a Call Comes Ringing 150
There's a Land That is.....* 40
There's Sunshine in My Soul 235

INDEX.

No.

Though Deepening Trials---- 72
Tho Nations Rise----------*178
'Tis Sweet to Sing---------- 16
Today While the Sun Shines 191
To Thee Our Heavenly-------*194
Truth Reflects Upon Our---- 151
Truth Reflects Upon Our---- 139
Truth Reflects Upon Our----*195
The Joy and the Song------ 180
The Red, White and Blue--*106
The Star Spangled Banner--*182
Thy Will Be Done---------*147
True to the Faith---------- 1

U

Unanswered Yet ---------- 19
Up Awake Ye Defenders of--- 106
Uphold the Right---------- 44

V

Verdant Spring and Rosy------*216

W

Waiting for the Reaper-------* 52
We Are All Enlisted--------- 226
We Are Sowing Daily---------*201
We Are Watchers Earnest--- 243
We Meet Again in Sabbath--- 102
We Once More Meet on This 117
We Praise Thee O God for---- 180
We Shall Reach the Summer 156
We Thank Thee O God for-- 70
Welcome to All with Joy----- 108
Welcome to Our Union------*200
Welcome Welcome Sabbath--- 54
We'll Sing the Songs of Zion-*249
We're Marching On to Glory 80
What Can the Little Bodies-- 107
What Voice Salutes the----- 62
What Was Witnessed in the- 31
When Earth in Bondage Long 162
When First the Glorious----- 60
When Many to the Savior's-- 173
When Shall We Meet Thee-- 10
When the Mists Have-------- 56
When the Rosy Light of----- 146
When Upon Life's Billows---- 2
With Wondering Awe--------- 115
Weary Not ---------- 35
What Shall the Harvest Be 233

Y

Ye Elders of Israel---------- 55
Ye Simple Souls Who Stray--*189

Z

Zion Stands with Hills------ 153