

VcT

PAUL MICHAEL

16 Studies in the
first position

Op. 6

Cello

ROYAL COLLEGE OF MUSIC
LIBRARY
PRINCE CONSORT ROAD
LONDON S.W.7

This book is to be returned on or before
the last date stamped below.

Two vertical lines forming a narrow rectangular space for a date stamp.

ROYAL COLLEGE OF MUSIC
LIBRARY
PRINCE CONSORT ROAD
LONDON SW7

Royal College of Music

54032000201499

Edes

ROYAL COLLEGE OF MUSIC
LIBRARY
PRINCE CONSORT ROAD
LONDON S.W.7

rema 30600 (1)

Seinem lieben Kollegen Herrn Richard Wohlrab
Lehrer am Königl. Konservatorium zu Dresden
freundschaftlichst zugeeignet.

16 ETÜDEN

IN DER I. LAGE

FÜR

VIOLONCELL

(nach den Etüden OP.31 Heft 1 von S. Lee)

* componirt *

und der Schwierigkeit nach geordnet von

PAUL MICHAEL

OP. 6.

Eingeführt am Königl. Konservatorium für Musik
in Dresden.

Nº 28175.

PR. M. 3. 50.

Tous droits d'édition, d'exécution publique, de traduction, de reproduction et d'arrangements réservés
Pour tous Pays.

<p>SCHOTT & CO LONDON 157 & 159 Regent Street.</p>		<p>B SCHOTT'S SÖHNE MAYENCE Weihergarten 5.</p>
<p>SCHOTT FRÈRES BRUXELLES</p>	<p>Printed in Germany</p>	<p>EDITIONS SCHOTT PARIS 13 Rue Laffitte.</p>

NET. 3/6

Vorwort.

Diejenigen Lehrer für Violoncell, welche die Vorzüge der Etüden von Lee Op. 31, Heft I zu schätzen und deren Vorteile für den Schüler auszunützen wissen, werden es schon oft mit Bedauern als Lücke empfunden haben, dass der berühmte Lee nicht auch in derselben lehrreichen Weise Etüden in der I. Lage geschrieben hat. In den langen Jahren meiner Lehrtätigkeit hat sich beim Heranbilden von Anfangsschülern dieser Mangel immer fühlbar gemacht. Aus diesem Grunde und besonders auf lebhaftes Anraten verschiedener Kollegen, welche gleich mir dieselben Erfahrungen gesammelt haben, entschloss ich mich, die schwere Aufgabe zu übernehmen, die oben erwähnten Etüden auf gleiche Art in der I. Lage nachzubilden. Jede meiner Etüden verfolgt also genau denselben Zweck wie die betreffende von Lee eben nur in vereinfachter Weise. Um ein sprungweises Fortschreiten zwischen einigen Uebungen zu vermeiden, habe ich zur Verbindung und Vervollständigung derselben noch einige Etüden (nicht nach Lee) mit eingeflochten. Da sämtliche Uebungen für Anfänger bestimmt sind, deren Technik vorläufig nur auf einen geringen Schnelligkeitsgrad beschränkt ist, habe ich des leichteren Verständnisses halber von Tempi Bezeichnungen abgesehen und dieselben in viel zuverlässigerer Weise durch Angabe des Metronom's ersetzt. Es ist jedoch ratsam, nach Durchnahme sämtlicher Etüden alle von der ersten an noch einmal zu wiederholen und sie dann erst in dem von mir angegebenen schnellsten Tempo spielen zu lassen. Von Vortragszeichen habe ich bis auf die melodischen Etüden abgesehen. Ich gebe mich nun der angenehmen Hoffnung hin, die so lange empfundene Lücke in entsprechender Weise ausgefüllt und dem Lehrer wie dem Schüler eine willkommene Erleichterung im Unterricht geschaffen zu haben.

Dresden,
im Oktober 1906.

Paul Michael
Königl. Kammermusikus.

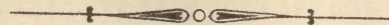

Erklärung der Zeichen.

▢ = Herunterstrich
▽ = Hinaufstrich

G B = Ganzer Bogen
H B = Halber Bogen
M B = Mitte des Bogens

Fr = Frosch
M = Mitte
Sp = Spitze

— = Liegenlassen des Fingers
o = Leere Saite
M M = Metronom von Mälzel.

down bowing
up bowing

whole bow
half bow
middle of bow

Handle
middle
tip

not used finger
open string

Etüde N^o I.

(Etüde N^o I-III. Die ersten Finger-u. Bogenübungen.)

first finger practice.

Sämtliche Spielarten sind auch mit Hinaufstrich zu beginnen.

an even kind of playing to begin with up bowing.

2. Spielart: *(M M ♩ = 50-96.)*
G B G B

3. Spielart: *(M M ♩ = 69-96.)*
Fr - M
Rythmische Veränderung

4. Spielart: *(M M ♩ = 120.)*

5. Spielart: *(M M ♩ = 69-80.)*
Fr - M Fr

in a manner of playing

rhythmic change

(M M ♩ = 42-60.)
G B G B

Etüde N^o II.

To use up + down bowing
Im Hinauf-u. Herunterstrich zu üben.

2. Spielart: (M M ♩ = 63-80)

3. Spielart: (M M ♩ = 88-104)

(M M ♩ = 63-80.)

Etüde N^o III.

2. Spielart: (M M ♩ = 80-104)

3. Spielart: (♩ = 66-96)

4. Spielart: (♩ = 46-75)

(♩ = 46-80) (Bei ♩ = 112 nur am Frosch)

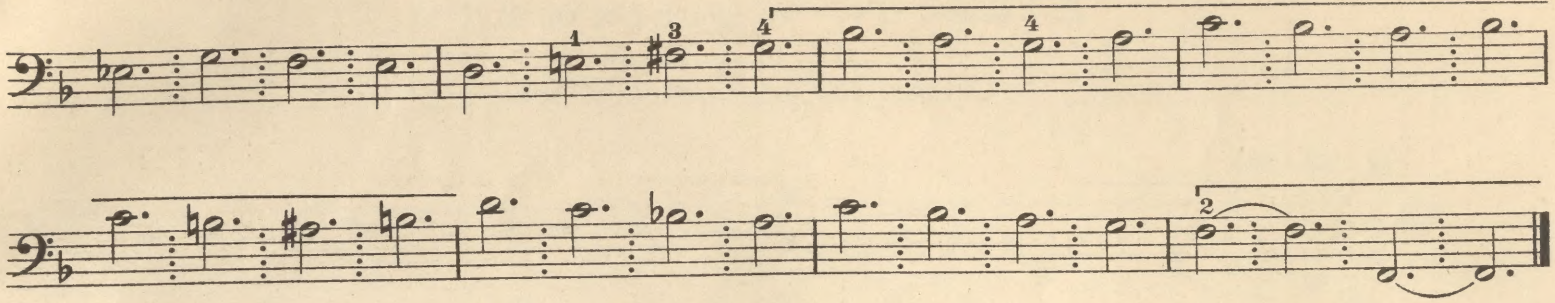

Etüde N° IV.

Exercise for Vorübung zu N° VI und VII.

(♩ = 50 - 66)

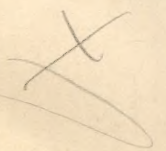
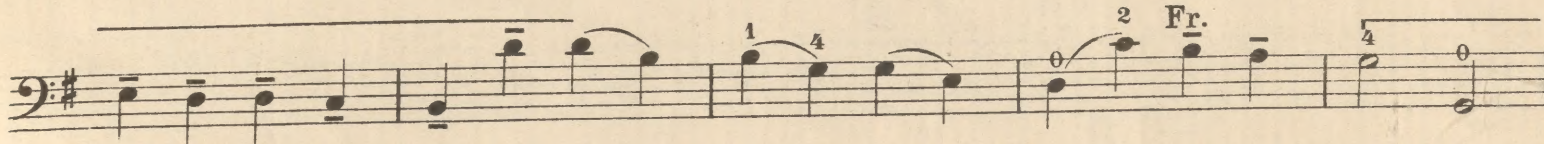
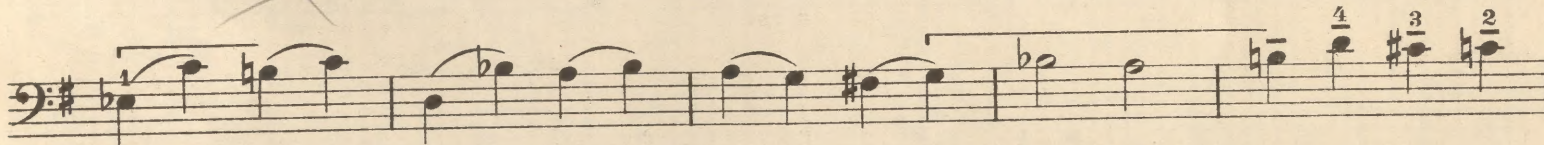
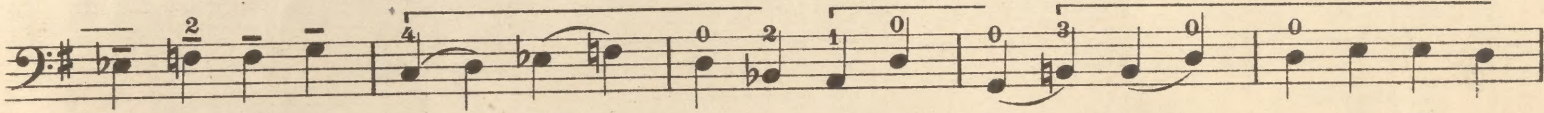
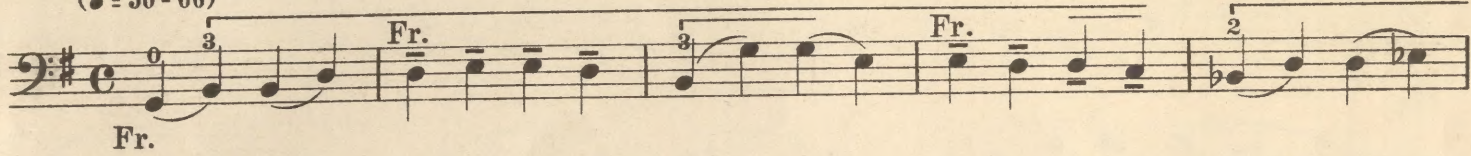
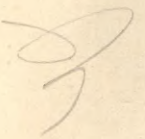

Etüde N° V. (Nach Lee Op. 31. N° 1.)

Exercise for broad bowing Uebung für den breiten Strich.

(♩ = 58 - 80)

M.M. without slur

Etüde N° VI. (Nach Lee N° 12.)

Uebung für den gleichmässig gestossenen Strich am Frosch u. an der Spitze.

Exercise for uniform pushing from handle to tip.

(♩ = 46 - 72)

G B. Sp. Sp. G B. Fr. Fr.

(Diese Etüde ist auch im Hinaufstrich zu beginnen.)

M.M.

Etüde N^o VII. (Nach Lee N^o 10.)

Leicht gestossener Strich am Frosch u. an der Spitze.

Light pushing from handle to tip

Bei Metronom ♩ = 112 kann die Etüde zur Übung extra am Frosch studiert werden.

The studies can also be used by Met. of 112

(♩ = 72-112.)

Etüde N^o VIII. (Nach Lee N^o 3.)

Melodische Etüde. Weiche Verbindung der 4 Saiten.

Melodie studies

(♩ = 58 - 72.)

smooth joining of 4 strings

- Staff 2:** Continues with *p* dynamics and includes *Fr* and *Sp* markings.
- Staff 3:** Dynamics increase to *mf*. Includes *Fr* and *Sp* markings.
- Staff 4:** Features a *dolce espress.* section followed by a *pp* section. Includes a *Sp. restez.....* marking.
- Staff 5:** Dynamics are *espress.*. Includes a *G B* marking.
- Staff 7:** Includes *Fr* and *G B* markings.
- Staff 8:** Includes *Fr* and *G B* markings.
- Staff 10:** Includes *Fr - M*, *Fr*, and *G B* markings.

Etüde N^o IX. (Nach Lee N^o 16.)

Uebung für den Pralltriller.

(♩ = 108.)
 2. Strichart:
 3. Strichart: *p*

(♩ = 90 - 108.)
 1. Strichart:
 Rythmische Veränderung }
 2. Strichart: *p*

(♩ = 90.)
p

Etüde N^o X. (Nach Lee N^o 2.)

Gleichmässige Verteilung des Bogens.

Erleichterte Strichart
als Vorübung.

(♩ = 60.)

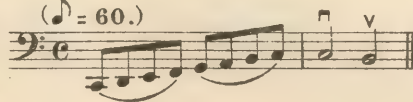

(♩ = 80 - 120.)

Etüde N° XI.

Gestossener kurzer Strich im forte. (Mit Unterarm)

Breiter weicher Strich, zunächst am Frosch und dann an der Spitze. Wie vorhergehende Übung, nur kurz und im forte.

Breit und weich aber mit ganzem Bogen. GB Sp Fr Sp

Vorübungen. *p* *f* *p*

(♩ = 54.)

GB GB GB GB.....

(♩ = 58 - 104.)

Kurzen festen Strich, zunächst am Frosch, später Spitze. (Erst beides breit üben.)

Etüde N^o XII. (Nach Lee N^o 8.)

Uebung zum lockern des rechten Handgelenkes.

Am Frosch leicht die Saiten überspringen, ohne die Dazwischenliegende nur im geringsten zu berühren.

(♩ = 58 - 60.)

Etüde N^o XIII. (Nach Lee N^o 15.)

Gleichmässiger weicher abgestossener Strich am Frosch.

(♩ = 72-100 bei Wiederholung bis 120.)

Etüde N° XIV. (Nach Lee N° 17.)

Gleichmässiger breiter starker Strich am Frosch.

(♩ = 63-100 resp. 112.)

Etüde N° XV. (Nach Lee N° 14.)

Kurze punktierte Noten im forte am Frosch u. an der Spitze mit ganzem Bogen, jedoch nur mit Unterarm.

Vorübungen: Takt verlängert. $(\text{♩} = 46-80.)$
 GB Sp GB Fr GB Sp GB Fr

Strich-Veränderung: $(\text{♩} = 58-88.)$
 A Fr

$(\text{♩} = 69-83.)$ B Fr $(\text{♩} = 69-83.)$ C Sp.

Ausführung der Etüde. GB Sp GB Fr GB Sp GB Fr

$(\text{♩} = 63-88.)$
 $(\frac{1}{2}$ Lage)

f

sempre f

$(\frac{1}{2}$ Lage)

$(\frac{1}{2}$ Lage)

$(\frac{1}{2}$ Lage)

*) NB. Um dem Schüler nach dem anstrengenden Striche eine Ruhepause zu gewähren, habe ich den Mittelsatz eingeschalten. Desgleichen bei Etüde N° XVI.

Etüde N^o XVI. (Nach Lee N^o 18.)

Kleiner Strich in der Mitte des Bogens.

(Nur mit Fingergelenk.)

Metronom ♩ = 56 an bis ♩ = 160 immer nach und nach der Mitte des Bogens zu bis zum eigentlichen Tempo ♩ = 120 und mehr.

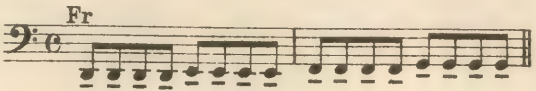
Vorübung: 

Die sechszehntel Noten sind der Ersparnis des Platzes wegen nur in den ersten beiden Takten ausgeschrieben. Die Etüde ist demnach genau so in derselben Weise weiterzuspielen.

(♩ = 120.) Bei Wiederholung noch mehr.

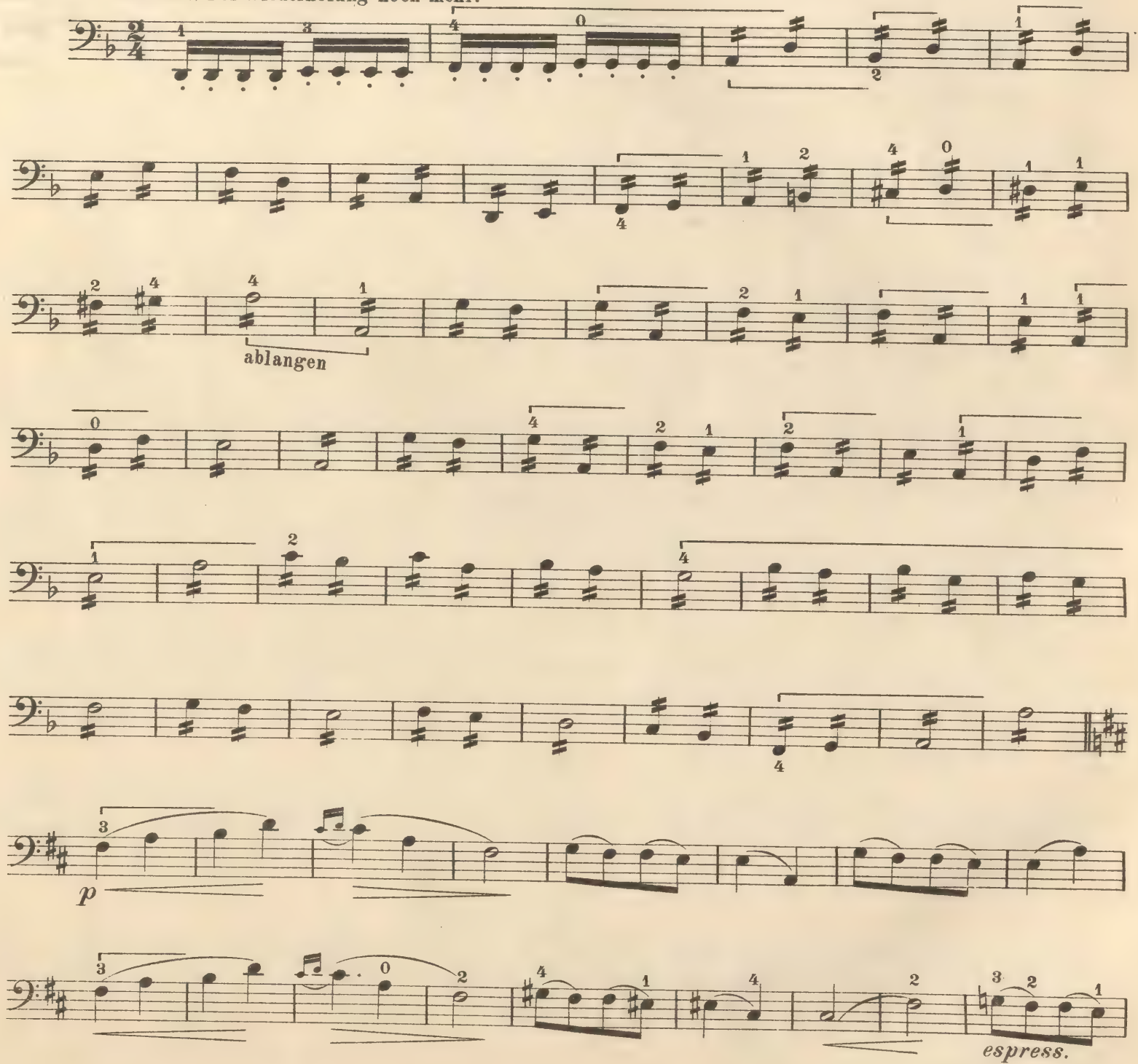

The main score consists of eight staves of music in bass clef, 2/4 time. The first two staves show the beginning of the piece with various fingering numbers (1, 2, 3, 4, 0) and a '2' marking. The third staff has a bracketed section labeled 'ablangen'. The fourth staff continues with more fingering numbers. The fifth staff has a '1' marking. The sixth staff has a '4' marking. The seventh staff has a 'p' marking and a slur. The eighth staff has a '3' marking and an 'espress.' marking.

1 4 3 0 2 4 2 1 2 2 b b

pp *p*

mf *espress.*

p

1 1 2 4 4

1

1

1 2 4 0 4 0 3

1 0 4

2 4 0 0 *Fine.*

HUGO BECKER

Compositionen für Violoncell

- Op. 2. Andante religioso, mit Klavier oder Harmonium 1.50
- Op. 3. Drei Stücke mit Klavier
- 1. Berceuse 1.75
 - 2. Erinnerung 1.25
 - 3. Minuetto 1.50
- Op. 4. Liebeswerbung, Adagio mit Klavier oder Orchester . . 1.25
- Orchester-Stimmen n. 3.—
- Op. 5. „Tema con Variazioni“ mit Klavier oder Orchester . . . 5.—
- Op. 6. Largo nel stile antico mit Klavier oder Streich-Orchester 1.25
- Op. 9. Zweite Romanze mit Klavier 1.50
- Op. 10. Concert in A-dur mit Klavier oder Orchester. Partitur n. 12.—
- Stimmen n. 9.—
- mit Klavier 5.—

Arrangements.

- Walther's Preislied aus den Meistersingern v. Nürnberg, mit Klavier 2.50
- G. Sgambati, Op. 29. Gondoliera, mit Klavier 2.—

F. Servais, Die berühmtesten Compositionen, revidirt und genau nach dem Original wiederhergestellt.

- R. Volkmann*, Op. 33. Concert (A-moll) neue Bearbeitung. Partitur n. 6.—
- Orchesterstimmen n. 7.50
- Mit Klavier . . . 5.50
- F. Schubert*, Wiegenlied (La jeune Mère), Transcription 1.50

Aufführungsrecht vorbehalten
Eigenthum der Verleger.

Violoncellstudien
 die Gefügigkeit und für
 Ausdauer der Finger
 und
 für die Reinheit der Intonation

Etudes pour le Violoncelle
 pour
 développer l'Agilité
 et la Force des Doigts
 et la Pureté de l'Intonation

VON

B. COSSMANN

22075. Fr. M. 4.-.

Aufführungsrecht vorbehalten
Eigenthum der Verleger.

<p>SCHOTT & C^o LONDON 57 & 59 Regent Street.</p>		<p>B. SCHOTT'S SÖHNE MAINZ Weihergarten 5.</p>
<p>SCHOTT FRÈRES BRÜSSEL</p>	<p>EDITIONS SCHOTT PARIS</p>	<p>13 Rue Laffitte.</p>

Printed in Germany

