

VINGT CINQ
MÉLODIES
POUR
CHANT ET PIANO
PAR
FÉLICIEN DAVID

Paris, CHODENS Père & Fils, Editeurs,
Boulevard des Capucines 30,

Près la Rue Caumartin

Propriété p^r tous pays

Droits réservés

120
J38
R62
Sm
472605

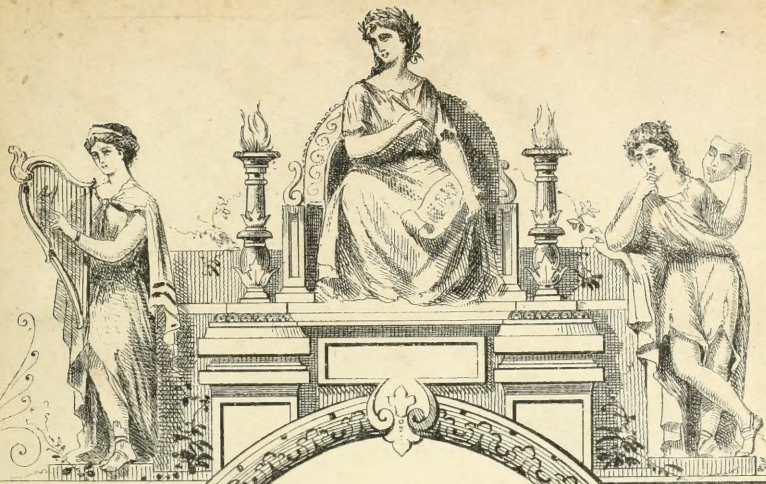

vingt cinq

MÉLODIES

POUR

CHANT ET PIANO

PAR

FÉLICIEN DAVID

Paris, CHOUDENS Père & Fils, Editeurs,
Boulevard des Capucines 30,

Près la Rue Caumartin

Propriété p^r tous pays

Droits réservés

VINGT - CINQ
MÉLODIES

(1^{er} Recueil)

CHANT et PIANO

(1^{er} Recueil)

PAR

FÉLICIEIN DAVID.

	Pages.
1. LE VIELLARD ET LES ROSES..... FONTEILLE.....	4.
2. LE BEDOUIN..... J. COGNAT.....	7.
3. LE NUAGE..... ÉDOUARD PLOUVIER.....	16.
4. DORMEZ, MARIE..... ÉMILE BARATEAU.....	20.
5. ADIEUX À CHARENCE..... ***.....	26.
6. REVIENS, REVIENS!..... THÉOPHILE GAUTIER.....	54.
7. RÊVERIE..... TOURNEUX DE VOYES.....	39.
8. LE PÊCHEUR À SA NACELLE..... CHARLES PONCY.....	42.
9. LE TCHIBOUK..... LOUIS JOURDAN.....	51.
10. J'AI PEUR DE L'AIMER..... ÉMILE BARATEAU.....	59.
11. L'ÉGYPTIENNE..... J. COGNAT.....	65.
12. EN CHEMIN!..... ÉMILE BARATEAU.....	72.
13. L'AMITIÉ..... CH. CHAUBET.....	79.
14. L'OCÉAN..... MARECOURT.....	86.
15. OUBLI!..... MARC CONSTANTIN.....	97.
16. FLEUR DE BONHEUR..... ÉMILE BARATEAU.....	102.
17. TRISTESSE DE L'ODALISQUE..... THÉOPHILE GAUTIER.....	109.
18. SALTARELLE..... A. DESCHAMPS.....	114.
19. FORMOSA..... TASTET.....	122.
20. LA CHANSON DU PÊCHEUR..... THÉOPHILE GAUTIER.....	128.
21. CRI DE CHARITÉ..... CHAUBET.....	135.
22. LE RAMIER..... MARC CONSTANTIN.....	139.
23. ÉOLINE..... ÉDOUARD PLOUVIER.....	146.
24. LE RHIN ALLEMAND..... ALFRED DE MUSSET.....	152.
25. LE JOUR DES MORTS..... LAMARTINE.....	165.

Digitized by the Internet Archive
in 2010 with funding from
University of Ottawa

LE VIEILLARD ET LES ROSES

MELODIE

Paroles de M. FONTEILLE.

Andantino. ($\text{♩} = 76$)

CHANT.

Le temps fuit! sous sa faux cru-

- el - le Tom - bent mes jours! Je vois de mè - me

à ti - re d'ai - le Fuir les ~~amours!~~ Mais loin de

moi, re - grets mo - ro - ses de mes vingt ans,

Je puis en - cor ai - mer les ro - ses,

riten

p

riten

pp Plus lent.

ai - mer les ro - ses Et le prin - temps.

pp

1^o tempo.

Si je vous

p

vois sous les char - mil - les Cher - cher le frais,

Si je sur-prends, ô jeunes fil - les, Vos doux se -

- erets; Le cœur trou - blé des dou - ces cho - ses Qu'ain -

The second system continues the vocal line and piano accompaniment. The lyrics are "- erets; Le cœur trou - blé des dou - ces cho - ses Qu'ain -". The piano accompaniment maintains its rhythmic pattern, with some harmonic shifts in the left hand.

- si j'en - tends; Je me con - so - le a - vec les

riten. Plus lent.
ro - ses a - vec les ro - ses Et le printemps. 1^o tempo.

The fifth system shows the piano accompaniment continuing through the end of the piece. It features a melodic line in the right hand and a supporting bass line in the left hand, concluding with a final chord.

Char-mants de

- pits, dou - ces a - lar - mes Des a - mou - reux...

Moi, je me dis, voy - ant leurs lar - mes: Qu'ils sont heu -

- reux! Pour eux com - bien de fleurs é - clo - ses Sous

les au tans... Mais il me res - te en - cor les

riten. *pp* Plus lent:

ro - ses, l'a - mour des ro - ses Et le prin - temps!

pp *f* tempo.

Hé - las! à

p

d'au - tres les œil - la - des Et les chan - sons!

Les doux pro - pos, les sé - re - na - des Sous les bal -

cous! Pour moi, pour moi les fe - nè - tres sont clo - ses... Mais

jeûs mon temps! Et Dieu ne lais - se en - cor les

riten Plus lent.
ro - ses, l'a - mour des ro - ses Et le prin -

- temps.
Al tempo.

LE BEDOUIN

Paroles imitées de l'Arabe par J. COGNAT.

Allegretto moderato. (♩ = 184)

CHANT. *très détaché.* Allons, ô mon a-mi fi-

PIANO. *p* *f* *f*

- de le, Incli-ne toi pour me ser-

f *f* *f*

- vir, Au-jourd'hui

f *p* *f*

comme u-ne ga-zel-le Dans le dé-

f

- sert il faut eou - rir. *f* Al - lah!

f *rallent p*

ae - corde un bon voy - a - ge *f* Au vrai croy -

p *a tempo.*

- ant; *p* Toi seul es sa - - ge

f

Et Je suis Mu - sul - man!

p *f* *p*

Que j'ai me

Vocal line and piano accompaniment for the second system. The vocal line consists of a few notes on a high pitch. The piano accompaniment continues with a similar texture. Dynamics include *fz* and *f*.

quand tu te ba - lan - ces Comme u - ne

Vocal line and piano accompaniment for the third system. The vocal line has several notes. The piano accompaniment features a more active bass line. Dynamics include *f*.

sé - dui - sante Al - mé :

Vocal line and piano accompaniment for the fourth system. The vocal line has a few notes. The piano accompaniment features a more active bass line. Dynamics include *f*, *fz*, *f*, and *p*.

Je t'aime a - lors que tu t'é - lan - ces

f

Té - te hau - te, foie a - ni - mé. Al -

f

- lah! ae - corde un bon voy - a - ge

rall. *p* *a tempo.*

Au vrai croy - ant; Toi seul es

f

za - xi Et je suis Mu - sul -

p *f* *f*

- man!

p *f*

f *p*

Pour me re - voir, ma bien ai - mé - e

f *f*

A. mis du Kol à ses beaux yeux,

f
ff *f*

Sa bouche rose est par - fu - mé - e,

p

Elle a très - sé ses longs che - veux.

ff *f*

Al - lah! ————— ac - cor - de un bon voy -

ff *p* *rall.* *a tempo.*

- a - ge Au vrai croy - ant,

Toi seul es sa - - - ge Et je

suis Mu - sul - man!

Vo - lons, vo - lons vers mon a - mio - te,

f

Je veux a - vant la fin du jour

f *ff* *f*

Mé - re - po - ser dessous ma

f *p*

ten - te Et m'ê - ni - vier de son a -

f

- mour. Al lah! ac -

f *rall.* *p* *a tempo.*

corde un bon voy - a - ge Au vrai croy - ant

Tu seul es sa - ge

f *p*

Et je suis Mu - sul - man!

p *f* *p*

dim

LE NUAGE

RÉVERIE.

Paroles d'Edouard PLOUVIER.

Lento. (♩ = 104)
molto legato.

PIANO

legato e sostenuto.

Où vas - tu blanc nu - a - ge

Qui se - ras loin dé - main, Le sais - tu, blanche i - ma - ge

De tout dé - sir hu - main? Dans l'é - ther que tu voi - le

p

N'es-tu pas a - mou - reux Et ja - loux d'u - ne é - toi - le Que

p

rall.

tu cache à nos yeux?

rallent. *a tempo.* Ped * Ped * Ped * *cresc.* *

p

N'es-tu pas, blanc nu - a - ge,

pp *p*

Forme de tous les pleurs Que la ter - res - tre pla - ge

p

Ré - pand sur ses dou - leurs? A - vec ce - tte cou - ron - ne

Des cœurs las de souf - frir, Por - te au Dieu qui par - don - ne Les

rallent.

pleurs du re - pen - tir!

rallent.

Ped Ped Ped

p

Ain - si je suis la

Ped * Ped * *pp* *p*

tra - ce Du nu - a - ge changeant, Qui se - me dans l'es -

- pa - ce Fleur de gaze et d'ar - gent... Puis, un ins - tant je

rè - ve A tous nos vœux per - dus; Quand mon front se re -

le - ve Le nu - a - ge n'est plus!

DORMEZ, MARIE.

BERCEUSE

Paroles d'Émile BARATEAU.

Andantino. (♩ = 50)

PIANO. *p*

Ped *legato.*

Ped

Ped

semplice.

Ah! qu'il - le est bel - le Chi - ron -

del - le, Au vol - ra - pi - de et ma - ti - nal,

Quand el - le va - ra - sant de l'ai - le, Dans grands prés l'her - be non.

- vel - le, Et de nos laes le pur cris - tal, et de nos

laes le pur cris - tal!

Allons, pe - ti - te, Dormez bien vi -

- te; Et puis, de - main, vous re - ver - rez Lhi - rou.

del - le effleu - rant nos pres!
 surtez *p* *ped* dor

- mez, dor - mez!

mo - ren - do. Ped

Ped Ped Ped

Lorsque Fa - veil - le Se - re - veil. Le Aux premiers ray - ons d'un beau

ciel, Tou - jours pour l'en - fant qui som -

- meil - le, Surchaque fleur, fraîche et ver - meil - le El - le s'en

va cueillir du miel, el - le s'en va cueillir du miel!...

Al-lons, pe - ti

- te, Dormez bien vi - te, De-main, fa - beil -

- le au-ra, pour vous De ce bon miel si blanc, si

rall.

subrez.

doux!... dor - mez dor

pp

p Ped

Ped

- mez! Do-mez, Ma -

mo *ren* *do*

Ped

Ped

ri - e, Ma - ché - ri - e! L'oi - seau dort; comme lui, dor - mez!...

Sur la mar - gue - ri - te fleu - ri - e Dorment aus -

- si dans la pra - ri - e, Les pa - pil - lons que vous ai -

- mez, les pa - pil - lons que vous ai - mez!...

Dormez, pe - ti - te, Dor - mez bien

vi - - - te... De vos a - mis, de main en -

- cor, Vous re-ver - rez les ai - les d'or... *rall*

sf *suiv.* *p* Ped

pp

dor - - mez dor - -

Ped Ped

- mez.

mo - ren do Ped

Ped Ped

ADIEUX À CHARENCE

MELODIE.

Paroles de M^{lle} E. T.

Andantino con moto (♩=104)

CHANT

Au pa-ys des mon - ta - -

PIANO.

- gnes d'ai bien pleu - ré le soir;

Car j'é - tais sans com - pa - - gne, Et n'a - vais

plus d'es - poir Et n'a - vais plus d'es -

riten

- poir.

Sous la ro - - che creu -

- sé - e de rê - vas tout le

jour, A - breu - vant ma pen -

The second system continues the musical score. The vocal line has a brief rest followed by the lyrics "jour, A - breu - vant ma pen -". The piano accompaniment continues with the same rhythmic pattern.

- sé - e Au flot pur de l'a -

- mour, Au flot pur de l'a -

- mour.

Puis la sain - - te na -

- tu - - re En - dor - mit au dou -

- leur; Puis, s'en - fait la tor -

- tu - re Qui dé - chi - rait mon

cœur, Qui dé - chi - rait mon

cœur.

- ri - e. Et vous, mes beaux co -
 - teaux! Gar - dez la sou - ve -
 - nan - ce De ce pau re ex - i -
 - lé Pour lui plus de souf -

fr - an - ce. Son cœur n'est plus bri -

se, son cœur n'est plus bri - sé.

cres *riten*

REVIENS! REVIENS!

MÉLODIE.

Paroles de Théophile GAUTIER.

Allegretto. (♩ = 108)

PIANO

Reviens, reviens, ma bien ai -

me - e! Comme u - né fleur loin du so - leil, La fleur de ma

vie est fermé - e, Loin de ton sou - ri - re ver - meil.

dimin

cresc

f

rit.

En - tre nos cœurs tant de dis - tan - ce. Que d'es - pace entre nos bai -

Ped * Ped * Ped * Ped * Ped * Ped *

- sers! O sort a - mer! ô dure absen - ce, O grands dé - sirs à - nap - pai -

rallent.

Ped * Ped * Ped * Ped * Ped * Ped *

surrez.

- sés!

a tempo.

Ped * Ped * Ped * Ped * Ped * Ped *

D'ici là

de rose

Ped * Ped * Ped * Ped * Ped * Ped *

bas que de cam-pa-gnes, Que de vil-les et de ha-

Ped * Ped * Ped * Ped * Ped * Ped *

-meaux, Que de val-lons et de mon-ta-gnes A las-ser le pied des che-

Ped * Ped * Ped * Ped * Ped * Ped *

-vaux! Au pa-ys qui me prend ma bel-le, Hé-las! si

Ped *rin.* Ped * Ped * Ped * Ped * Ped * Ped *

je pouvais al-ler, Et si mon corps a-vait u-ne ai-le Com-me mon

Ped * Ped * Ped * Ped * Ped * Ped *

rall.

à - me pour vo - ler!

a tempo

suiv.

Ped * Ped * Ped * Ped * Ped * Ped *

decresc.

Ped * Ped * Ped * Ped * Ped * Ped *

Par - des - sus les ver - tes col - li - nes, Les mon -

Ped * Ped * Ped * Ped * Ped * Ped *

- ta - gnes au front d'a - zur, Les champs ray - és et les ra - vi - nes d'irais d'un

Ped * Ped * Ped * Ped * Ped * Ped *

vol ra - pi - de et sûr. Ah! dis, mon à-me, a cet te

Ped * Ped * *rit.* * Ped * Ped * Ped * Ped *

bel - le Tu sais bien qu'il compte les jours; O ma co - lom - be à ti - re

Ped * Ped * Ped * Ped * Ped * Ped * Ped * Ped *

d'ai - le, Re - tour - ne au nid de nos a - mours! a tempo.

Ped * Ped * *riten.* * Ped * *surc.* * Ped * Ped * Ped * Ped *

Ped * Ped * Ped * Ped * Ped * Ped *

decresc.

Ped * Ped * Ped * Ped *

À RÉVERIE

Paroles de M.^{me} E. TOURNEUX DE VOVES.

Adagio. (♩ = 66) *mezzo voce.*

CHANT.

Oh! dormir sous votre ombre, Beaux

PIANO.

p Ped * Ped * Ped * Ped * Ped * Ped *

ar - bres de Cha - ren - ce! Laisser couler sans nombre Ses-

Ped * Ped * Ped * Ped * Ped * Ped * Ped * Ped *

jours dans le si - len - ce. Pau - pière de - mi -

Ped * Ped * Ped * Ped * Ped * Ped *

- clo - se, E - couter dans les fleurs La - beille qui se po - se Et

Ped * Ped * Ped * Ped * Ped * Ped *

chan - te son bon - heur; En - tendre le ruis -seau Qui gé -

Ped * Ped

- mit et nar - mu - re, Et por - te en vos rameaux Son

Ped * Ped * Ped * Ped * Ped * Ped * Ped * Ped *

on - de frai - che et pu - re!

Ped * Ped * Ped * Ped * Ped * Ped * Ped *

Puis, le soir, à pas - lent,

Ped * Ped * Ped * Ped * Ped * Ped * Ped *

Monter sur les col - li - nes, Voir le so - leil couchant Qui s'en -

f *p*

cresc.

Ped * Ped * Ped * Ped * Ped * Ped *

- dort sur les ci - mes: Vi - vre comme - ne fleur, Sans re -

mf

Ped * Ped * Ped * Ped * Ped * Ped *

- gret, sans dé - sir, Ne pas sentir son cœur,

pp

Ped * Ped * Ped * Ped * Ped * Ped *

rallent. **1^o tempo.**

Et doucement mou - rir!

coll. **1^o tempo.** *morendo.*

Ped * Ped * Ped * Ped * Ped * Ped *

LE PECHEUR À SA NACELLE

BARCAROLLE

Paroles de Charles PONCY.

Allegretto. (♩ = 92)

CHANT.

PIANO.

Glis. so, glisse fur. ti ve Le

sostenuto.

long de cet - te ri - ve, Où tout s'en - dort, Où tout s'en -

dort! Tel - le qu'une hi - ron - del - le, Ma - co - quette na -

- cel - le, Ra - se le bord, Ra - se le bord!

Et sois toujours do - ci - le A l'a - vi - ron ha - bi - le Qui

te con - duit, Qui te con - duit.

Quand la plage est pro - fon - de, La mort veille sur l'on - de, Pen -

- dant la nuit, Pen - dant la nuit, Pendant la

nuit *p* *rall.* Pendant la nuit, la nuit *f* *a tempo.*

p Glis - se, glisse, fur - ti - ve *f* *p*

long de cet - te ri - ve Où tout s'en - dort, Où tout s'en - *sostenuto.*

dort! Tel - le qu'une hi ron - del - le, Ma co - quette na -

- cel - le, Ra - se le bord, — ra se le bord! *sostenuto.* *sostenuto.*

Dé - ja mon cœur pal

- pi - te, Ne vo - le plus si vi - te, Lé - ger ba - teau, Lé

- ger ba - teau! Ar - rê - te! Je con - tem - ple Ce bras de mer qui

sem - ble Un doux her - ceau, Un doux her - ceau.

Plein de mystère et

Musical score for the first system, featuring a vocal line and piano accompaniment. The piano part consists of chords and arpeggiated figures.

d'oin - bre, C'est sous ce ber - ceau som - bre, Ceint de ro - chers, Ceint

Musical score for the second system, featuring a vocal line and piano accompaniment. The piano part continues with arpeggiated chords.

de ro - chers, Qu'un soir, douce na - cel - le, Tu fus témoin fi -

Musical score for the third system, featuring a vocal line and piano accompaniment. The piano part continues with arpeggiated chords.

de - le De nos bai - sers De nos bai - sers, De nos bai -

Musical score for the fourth system, featuring a vocal line and piano accompaniment. The piano part continues with arpeggiated chords.

sers De nos bai - sers, De nos bai - sers! a tempo.

Musical score for the fifth system, featuring a vocal line and piano accompaniment. The piano part includes a section marked 'p suivez'.

Glis - se, glisse, fur - ti - ve Le

long de cet - te ri - ve Où tout s'en - dort, Où tout s'en -

sostenuto

- dort! Tel - le qu'une hi - ron - del - le, Ma co - quette na -

- cel - le, Ra - se le bord, Ra - se le bord!

Comme elle était cran-

- ti - ve, Quand la vague plain-ti - ve Quo le zé - phyr Quo

le zé - phyr Sou - le - ve sur la pla - ge, Ex - pi - rait au ri -

- va - ge Comme un sou - pir, Comme un sou - pir.

La sombre ja - lou.

si - e Ne flé - trit point sa vi - e, El - le a ma foi, El

- le a ma foi, — El - le sait, ma na - cel - le, Que

je lui suis fi - dè - le Au - tant qu'à toi, Au - tant qu'à

toi, Au - tant qu'à toi, Au - tant qu'à toi, Qu'à

toi. Glis - se, glisse, lur -

ti - ve Le long de cet - te ri - ve Où tout s'en - dort, Ou

sostenuto.
 tout s'en - dort! Tel le qu'une hiron - del - le, Ma - co - quette na -

sostenuto. *sostenuto.*
 - cel - le Ra - se le bord, — Ra - se le

bord!

LE TCHIBOUK

Paroles de Louis JOURDAN.

Allegretto. (♩ = 120)

PIANO.

- seu - se Péri voluptu - eu - se,

Ped * Ped * Ped *

rallent.
 Ou - vre le pa - ra - dis, le pa - ra - dis, le pa - ra - dis,
 suivez. *a tempo.*

f *p* *f*

f
 A mes yeux é - blouis!

f

f

Du Tchibouk échap.

- pès, Flocons, nuages embaumés,

f

p

Quel sylphe aux blanches ailes Sur vos

f

p

Ped

spi-ra-les frô - les

Ped * Ped

rallent.
Mon-tre le pa-ra-dis, le pa-radis, le pa-radis
suivez a tempo

f *p* *f*

A mes yeux é-blois?

sf

f *sf* *f* *p*

Ce n'est pas du ca - fé La.

- rò - me ardent et par - fu - mé,

f *p* *f*

Ni Fa - ma la dan - se - se, Ni ma brune amoureu

p Ped

Qui eres un pa-ra-

rallent.
-dis, un pa-ra-dis, un pa-ra-dis A mes yeux é-blou.
suivez a tempo

-is.

First system of piano accompaniment. The right hand features a melodic line with grace notes and slurs. The left hand plays a rhythmic accompaniment with chords and single notes. Dynamics include *f* and *p*.

A tra- vers le flot pur De ses molles vapeurs d'a-

Second system. The vocal line continues with the lyrics "A tra- vers le flot pur De ses molles vapeurs d'a-". The piano accompaniment consists of chords in the left hand and a melodic line in the right hand. Dynamics include *f* and *p*.

- zur, O tchibouk, ta fu.

Third system. The vocal line continues with the lyrics "- zur, O tchibouk, ta fu.". The piano accompaniment features a rhythmic pattern in the left hand and a melodic line in the right hand. Dynamics include *p* and *f*.

- mé - e, Char man - te et douce té - e.

Fourth system. The vocal line continues with the lyrics "- mé - e, Char man - te et douce té - e.". The piano accompaniment features a rhythmic pattern in the left hand and a melodic line in the right hand. Dynamics include *p*. Pedal markings are present in the left hand.

rallenti

Séule a du pa- ra- dis, du pa- radis, du

pa- radis a tempo En- trou-vert les lambris.

CODA.

f p

decrese *morendo.*

J'AI PEUR DE L'AIMER

RÉVERIE

Paroles d'Emile BARATEAU.

Andante. (♩ = 76)

PIANO.

Second system of the vocal and piano accompaniment. The lyrics are: "blan - te en sa pré - sen - ce; Rien sans lui ne sait — me char -". The piano accompaniment provides harmonic support for the vocal line.

Third system of the vocal and piano accompaniment. The lyrics are: "mer, Je veux l'ou - bli - er et j'y pen - se!... Ah! j'ai". The piano accompaniment concludes the phrase with a final chord.

rall.

pour de l'a - mer, Ah! j'ai peur, j'ai peur de l'ai -

rit.

-mer!

a tempo.

Là, cha-que soir, plus at - ten -

- dri - e, En pri - ant la Vier - ge Ma - ri - e, C'est lui

seul que j'ai - me à nom - mer... Son nom est si doux quand je pri -

- e!... Ah! j'ai peur de l'ai - mer, Ah! j'ai

peur, j'ai peur de l'ai - mer! a tempo

Pour - quoi, mon

Dieu! ce qu'il m'ins-pi - re et que tout bas j'aime à lui

di - re, Vient - il donc toujours m'a-lar - mer? Oh! dans mon

ceur je n'o - se li - - re... Ah! j'ai peur de l'ai -

- mer, Ah! j'ai peur, j'ai peur de l'ai - mer!

rallent

suiv. p

L'EGYPTIENNE

Paroles de Jacques COGNAT.

Tempo moderato (♩ = 52)

CHANT.

Aux bords du Nil,

FIANO.

un Gia-our, à ge - noux, Me dit un jour: ré -

- ponds à ma ten - dres - se:

cresc. *pp*

Viens, suis mes pas, je t'ai - me a - vec i - vres - se. Fuyons

dol.

en des cli - mats plus doux! Viens, suis mes pas. Je

Fai - me a - vec i - vres - se, Fuyons en des cli -

- mats plus doux! Je ré - pon - dis, Je ré - pon - dis:

ad libitum.

1^o tempo.

non, j'ai me trop le Cai - - re. non, j'ai me trop le

Cai - re, Le soleil scin - til - lant, les palmiers é lan -

- cés, Le Nil si beau qui fe - con - de la ter - re, Nos gas con -

mf rallent. *a tempo dol.*

- teurs et nos chants ca - den - cés, et nos chants ca - den - cés.

mf *p*

Non!

p *Pod*

Dans

ton pa - ys quel bonheur m'at ten - drait? _____

Je n'au - rais plus les bai - sers de ma mè - re,

Si je fuy - ais sur la ter - re é - tran -

gè - re; Hélas! — qui la con - so - le - rait? —

Si je fuy-ais sur la terre é - tran - ge - re, Hé - las!

The second system of music continues the vocal line and piano accompaniment. The lyrics are "Si je fuy-ais sur la terre é - tran - ge - re, Hé - las!". The piano accompaniment maintains the same rhythmic and harmonic structure as the first system.

ad lib.
qui la con - so - le - rait! Ah! pour par - tir

The third system of music is marked *ad lib.* and includes the lyrics "qui la con - so - le - rait! Ah! pour par - tir". The vocal line shows some flexibility in timing. The piano accompaniment continues with the established pattern.

Ah! pour par - tir, moi j'ai me trop le Cai - re,

non, j'ai me trop le Cai - re, Le so- leil scin- til -

- lant, les palmiers é-lan-cés, Le Nil si beau qui fé-con - de la

rit. *rallent.*

a tempo.
dolce

ter- re, Nos gais con-teurs et nos chants ca-den-cés et nos chants ca-den-

p *a tempo.* *rit.*

- cés. non!

p *p*

Res.

Ped

Ped

f

f

p

- te a - vec moi, si tu veux être heu - reux

f

f

Em - brasse, a - mi, la loi du grand pro - phète,

p

cresc.

Sois mu - sul - man, je ju - re sur ma

pp

dol.

tê - te Qu' alors je comble - - rai tes vœux;

Sois mu - sul - man, je ju - re sur ma tête - te Qu' alors

je comble - rai tes vœux Mais pour par - tir.

ad lib

Mais pour partir... moi j'ai me trop le Cai - - re.

p

moi, j'aime trop le Cai - re, Le soleil scintil -

- lant, les palmiers é-lan-cés, Le Nil si beau qui fé-con - de la

dolce.
ter-re, Nos gais con-teurs et nos chants ca-den-cés et nos chants ca-den-

- ces, non.

Ped

EN CHEMIN:

CHANT DU SOLDAT

Paroles d'Emile BARATEAU.

Allegretto (♩ = 116)

PIANO

Plus d'un a - mi m'at - tend sans dou - te, Tout la

dolor.

bas! tout là bas!...

riten. *a tempo.*

Tu mon cœur, espoir et cou-

(avec douceur) *p*

Ped

- ra - ge! Tu le sais, je ver - rai de - main,

cresc. *avec élan*

Le clo - cher qui vit mon jeune âge!.. En che -

cresc. *Pod.*

ff rall. ad lib.

- min! en che - min!

ff *suave* *mf risoluto*

Pod.

sf

staccato

sf *p*

Par - tons, que rien ne nous ar - rè - te! Et qui pour -

sf

-rait me re - te - nir? Bien - tôt, deux cœurs, vont,

dolce. *riten.*

jour de fê - te! Me bé - nir, me bé -

p *riten.*

a tempo.

- nir!

a tempo. *Ped*

En voy - ant mon hum - ble chan - miè - re, Qu'on bra -

p

- ge un bouquet de jas - min, Des pleurs, bai - gne - ront

(avec élan)

f *rall*

ma pau - pié - re!.. En che - min! ou che -

Ped *Ped* *ff* *survez*

min!

mf *risoluto.*

f *f*

staccato. *p*

Non, plus ja - mais de pei - ne a -

f

- mè - re! Je vais re voir tous mes a - mours,

dolce

Thé - rèse et toi, ma bon - ne mè - re, Pour tou -

riten. *a tempo.*

- jours, Pour tou - jours!

riten. *a tempo.*

p

Cet es - poir, le ciel me l'en -

- voir, Ce beau jour, ce se - ra de - main;

crsc.
O mon Dieu, je mour - rai de joie!

crsc.

ff avec élan. *rall.*
En che - min! en che - min!

ff *suiv.*

Ped *

mf risoluta.

f

L'AMITIÉ

MÉLODIE.

Paroles de Charles CHAUBET.

Andante. (♩ = 66.)

PIANO

tranquillement.

Tendre a - mi - tié qui char - mes nos dou - leurs, Quand

First system of the vocal and piano accompaniment. The vocal line begins with the lyrics 'Tendre a - mi - tié qui char - mes nos dou - leurs, Quand'. The piano accompaniment consists of chords in the right hand and a simple bass line in the left hand.

de l'amour les chi - me - res. S'en - vo - lent;

Second system of the vocal and piano accompaniment. The vocal line continues with the lyrics 'de l'amour les chi - me - res. S'en - vo - lent;'. The piano accompaniment continues with chords and a bass line.

Sur mon che- min oh! viens semer des fleurs Sans

toi la vie a des jours qui dé- so- lent. Tu

fais aimer. tu fais ai-mer les hon- nes d'i- ci

bas Bien mieux que l'or bien mieux que l'or, les hon-

- nes et la gloi- re, Et le guerrier sans

toi ne sourit pas Aux beaux fleurons que don

ne la vie - toi - re.

The third system shows the vocal line with a long rest, indicating a pause in the singer's part. The piano accompaniment continues to provide harmonic support with its rhythmic accompaniment.

L'es - tre des nuits,

d'une dou - ce clar - te Blanchit les cieux, le feuillage et la

The fifth system continues the vocal line with the lyrics 'd'une dou - ce clar - te Blanchit les cieux, le feuillage et la'. The piano accompaniment maintains its rhythmic accompaniment throughout the system.

nous se; Mais chaque jour ta fa -

ci - le bon - té Au fond des cœurs ver - se u - ne paix plus

dou - ce; Sœur de l'amour, sœur de l'amour, tu

n'as pas com - me lui, non tu n'as pas De ces rigueurs qui

font couler nos lar - mes; Quand ton é - toi - le une

p

f

p

leggiero

fois nous a lui, Le cœur é - mu n'éprou -

- ve que des char_mes.

On le voit bien à

ton front pur et beau, On le voit bien à tes pudiques

flam - mes, Nul des humains n'a con -

- nu ton ber - ceau, A - mi - tié sainte, à - me des belles

à - mes; A nos foyers a nos foyers

de mi - sè - re et de pleurs, Quand il fallut un an - ge un

an - ge tu - té - la - re, Dieu te choi - sit dans

les cé - lestes chœurs, Et t'en - voy - a — vers les

fils de la ter - re

fils de la ter - re

fils de la ter - re

fils de la ter - re

fils de la ter - re

L' OCEAN

MÉDITATION

Paroles de M^r Charles de MARECOURT

Maestoso e agitato (♩=88)

PIANO

f Ped. * Ped. Ped.

Ped. *

Ped. *

f Ped. * *p* Ped. + Ped. + *p* Ped. *

Gron - de, gronde Océ - an, car ta voix

é - ter - nel - le A des

Ped.

no - les sans fond, a des

f Ped. + Ped. *

no - les sans

p Ped. +

fond;

f Ped. + Ped. *

grande et viens sur les bords, Comme un cour-sier ar-

f Ped. + Ped. *

- dent qui frémit sous le mors, De ta vague en é-

p Ped. + Ped. + Ped. + Ped. *

- en - me, en bruits, en é - tin - cel - le, Briser, bei -
crève.
 Ped. Ped. Ped. Ped. *f*
 - ser, briser le vaste ef - fort, briser le vaste ef -
 - fort!
sf *p*
 6
 3
 6
sf *p*
 6
 3
 - pos N'a ja - mais ha - bi -

- té dans les plis de tes

flôts!

Som - bre gé - ant pous -

- sé d'une ar - deur in - qui -

- té

Sans ces se vers la

Ped. Ped.

ter - re, é - ten - dant tes grands

Ped. Ped. Ped. Ped.

bras, é - ten - dant tes grands

Ped. Ped. Ped.

bras, Tu vou - drais l'en - glou -

f * Ped. * Ped. *

- tir, tu vou - drais l'en - glou -

Ped. * Ped. * Ped. * Ped.

-tir; et com-me des sol-dats, Tu lan-ces, jour et

nuit, tes flots à sa con-quête, Ils vont toujours, ils

vont; et sous le vent qui

court, L'é-cu-me sur le

front, comme un ci-mer se

dres - se; Ils vont, im - pa - ti - ents de la main qui les

Ped. *ff*

presser pres - se, L'un sur l'au - tre rouler et bon - dir tour à tour,

presser

Ped. Ped. Ped. Ped. Ped.

rit. et bondir tour à tour.

rit. *ff* **Allegro**

rit. z

ff *ff* *ff* *ff*

sf Ped. * Ped. * decrease. Ped. rall. *

Andante

Ped. * Ped. * Ped. * Ped. * Ped. *p*

Mon cœur est comme toi,

jamais il ne re -

Ped. * Ped. * Ped. * Ped. *

- po - se;

Dans son amour im - men - se il tend vers tou - te

Ped. * Ped. * Ped. *crisi.* * Ped. + *f* Ped. * Ped. *

cho - - se.

Mais, bientôt re - jo -

Ped. * Ped. * *p* Ped. * Ped. *

- té comme un al - gue des mers, Il rou - le, dé - chi -

- ré, sur les cailloux a - mers, sur les cailloux a -

- mers. Gron - de, gronde O - cé - an! plus heu -

- reux que mes rê - ves Qui retom - bent au

fond d'un cœur trop ré - tré - ci, Qui retom - bent au

fond d'un cœur trop ré-tré-ci. Tes flots, vaste O-cé-

-an, re-foulés par les grè-ves, Retour-nent sur toi

même, et trou-vent l'in-fi-

The third system shows the vocal line and piano accompaniment. The piano part continues with the heavy texture, marked with "Ped." and an asterisk. The vocal line has a fermata over the word "l'in".

-ni, Tes flots, vaste O-cé-an, re-foulés par les

grè-ves, Re-tour-nent sur toi

même et trou vent fin fi

Ped. + Ped. + Ped. + Ped.

- ni!

Ped. + Ped.

et trou vent fin fi

rallent.

f *rallent*

Ped. + Ped.

- ni!

a Tempo.

rall.

decrec. *poco*

Ped. + Ped.

poco *morendo.*

Ped. + Ped.

OUBLI !

Paroles de M^r Marc CONSTANTIN.Andantino. ($\text{♩} = 88$)

PIANO.

The first system of the vocal and piano accompaniment. The vocal line begins with a rest followed by the lyrics "Le chant du pa-tre re-ten-". The piano accompaniment continues with chords and moving lines in both hands.

The second system of the vocal and piano accompaniment. The vocal line continues with the lyrics "- tit, Dans le si-len-ce de la nuit, Et pour-tant". The piano accompaniment provides a steady accompaniment.

The third system of the vocal and piano accompaniment. The vocal line concludes with the lyrics "cel-le que j'a-do-re, Hé-las! n'a-ri-ve pas en". The piano accompaniment continues to the end of the system.

co - te Re - dire aux é - chos d'al - len - tour

Chants de prin - temps et chants d'a - mour,

chants de prin - temps et

rien
chants d'a - mour!

suiv.

Lors - que la bri - se

du ma - tin M'ap - por - tait le joy - eux ré -

frain De cel - le que mon cœur ap - pel - le,

J'ac - courais a - lors au - près d'el - le Re - di - re aux

é - chos da - len - tour Chants de prin temps et

chants d'a - mour,

rien

Chants de prin - temps et chants d'a - mour.

suivent

Main - - te - nant je cher - che sa

p

voix; Sa voix si ten - dre d'au - tre - fois,

Au - tour de moi tout fait si - len - ce Et j'ex -

- pi - re de son ab - sen - ce, Car elle ou - bli - a

sans re - tour Chants de prin - temps et chants d'a -

- mour, Chants de prin -

- temps et chants d'a - mour!

riten.

The fifth system shows the final part of the piano accompaniment, ending with a double bar line and a repeat sign. The right hand has a melodic flourish, and the bass line provides harmonic support.

FLEUR DE BONHEUR

MELODIE.

Paroles d'Emile BARATEAU.

And^{mo} con moto. (♩ = 66)

CHANT. *p* *grazioso.*
Je suis heu_reux de ce doux

PIANO. *p*

ga - ge; U - ne fleur fait mon hon_heur! D'un peu d'a -

-mour c'est le pré - sa - ge, Et l'es - poir est dans mon

cor! Oui, res - te

là, toujours ca - ché - e, Ma blan - che fleur, ma blan - che

fleur!.. a a a

pp

a Ah! res - te là, près de mon

f

coeur! Car cet - te

p dolce

f *p*

man qui ta - tou - ché - e, Par - te bon - heur, por - te bon -

rall.

- heur!

a tempo.

mf.

Par - mi tes

p

seurs, dans la prai - ri - e, Tu char - mais si bien les

yeux! Et main - te - nant, dé - ja flé - tri - e, Là pour -

- tant, je t'ai - me mieux!.

Toi mon tré - sor, toi fleur fa - né - e, Ma blan - che

fleur, ma blan - che fleur!.

pp

a *a* *Al. res. te*

f

la près de mon cœur!

f

dolce

Car cet-te main qui ta don-né-e, Por-te bon-

p

rall

-heur, por-te bon-heur! *a tempo.*

rall. p *inf.*

p

p
Ré-ponds, dis-moi, dis-moi bien vi-te. Suis-je ai-

-mé?.. ré-ponds tout bas!.. Mais ef-feuil-ler sa mar-gue-

-ri-te, Se-rait mal!.. je n'o-se pas!..

Ah res-te là, toujours là

mé-me, Ma blan-che fleur! ma blan-che fleur!.. a

Musical score for the first system, featuring a vocal line and piano accompaniment. The vocal line has notes marked with 'a' and the piano part has 'pp' markings.

Musical score for the second system, including the vocal line with lyrics "Ah! reste en-tière et sur mon cœur!" and piano accompaniment with "pp" and "f" markings.

Musical score for the third system, including the vocal line with lyrics "Car se-fier à ce qu'on" and piano accompaniment with "p" marking.

Musical score for the fourth system, including the vocal line with lyrics "ai-me, Por-te bon-heur! por-te bon-heur!" and piano accompaniment with "rall." and "p" markings.

Musical score for the fifth system, featuring piano accompaniment with "a tempo." marking.

TRISTESSE DE L'ODALISQUE

Paroles de Théophile GAUTIER.

Andante. (♩=76)

CHANT.

PIANO.

Dans un soupir l'on de au ri -

- va - - ge Dit ses mal - heurs; Pour con - so - ler

la fleur sau - va - - ge L'aube à des pleurs.

Le vent du soir con - te sa

plain - - te Aux vieux cy - pres, La

tour - te, rel - le au te - ré - bin - - the Ses longs re -

- grets.

Ped * Ped * Ped * Ped *

Au flot dormant, quand tout re - po - - se,

Hors la dou - leur, La lu - ne par - le et dit la

cau - - se De sa pâ - leur.

The second system continues the musical score. The vocal line has the lyrics "cau - - se De sa pâ - leur.". The piano accompaniment continues with similar rhythmic patterns and harmonic support.

Ton dô - me blanc, Sain - te So - phi - - e,

The third system of the musical score features the vocal line with the lyrics "Ton dô - me blanc, Sain - te So - phi - - e,". The piano accompaniment provides a consistent harmonic and rhythmic foundation.

Par - le au ciel bleu, Et tout pen - sif

The fourth and final system on this page shows the vocal line with the lyrics "Par - le au ciel bleu, Et tout pen - sif". The piano accompaniment concludes the system with a final cadence.

le ciel con - fi - - e Son rê - ve à Dieu.

p

Ped

Ar -

Ped * Ped * Ped *

bre ou tombeau, co - lom.be ou ro - - se, On - de ou ro -

- cher, Tout i - - ci bas à quel - que cho - - se

Pour s'é pan cher: Moi!

je n'ai rien qui me ré - pon - - de, Si je par -

pp

- lais... La mer est là... ver - te et pro -

p

- fon - - de Sous le pa - lais.

p

Ped

Ped

Ped

SALTARELLE

Paroles d'Antony DESCHAMPS.

All^{to} moderato. (♩=104.)

CHANT.

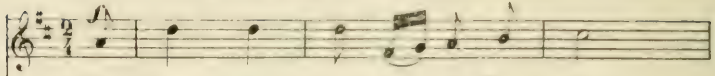

Ve - nez, en - fants de la Ro - ma -

PIANO.

- gue, Tous chan - tant de gais re - frains; Quit - tez la

plai.ne et la mon - ta - gue, Pour dan - ser aux tam - bou -

- rins!

f

Ro - me la sain - te vous les don - ne Ces plai -

p

- sirs que la ma - do - ne, De son chè - ne vous par -

- donne, Se voi - lant quand il le faut,

f

p

Le car - na - val a - vec son

mas - que, Ses paill - let tes sur la bas - que, Ses gre -

ritard.

- lots, son cri fan - tas - que, Met les sbi - res en dé - faut. *ritard.* *f* Ve -

- nez, en - fants de la Ro - ma - - - - - gne, Tous chan -

tant de gais re - frains; Quit - tez la plaine et la mon -

ta - - - gne, Pour dan - ser aux tam - bou - rins!

Frappons le

sol d'un pied so - no - re, Dans nos mains frappons en - cor! La nuit

vient et puis l'au - ro - re, Rien n'y fait; dan - sons tou - jours!

Plus d'un bai - ser s'é - chappe et

vo - le. Se plaint - on? la dan - se fol - le Coupe aux me - res la pa -

- ro - le; Tout est gain pour les a - mours Ve - nez en -

-fants de la Ro - ma - - - gne, Tous chan - tant de gais re -

-frains, Quit - tez la plaine et la mon - ta - -

-gne, Pour dan - ser aux tam - bou - rins!

Le bon cu - ré qui pour nous

sui-vre, Lais- sa tout, mais qui sait vi- vre, Ne voit rien a- vec son

li- vre, De ce qu'il ne doit pas voir,

Mais quoi! de main, les Canal- du- les Sor- ti-

- ront de leurs cel- lu- les; Puis ca- rè- me, jeune et bul- les Sur la

riten.

vil - le vont pleu - voir. Al - lons, en - fants de la Ro -

- ma - - gue, Tous chan - tant de gais re - frains, Quit -

- tez la plaine et la mon ta - - gue, Pour dan -

- ser aux tam - bou - rins!

FORMOSA

MÉLODIE.

Paroles de M^{lle} Typtée TASTET.

Andante. (♩ = 96)

très contenu.

CHANT.

PIANO.

Je trem - ble à te voir si char -

- man - te, Les yeux partout ra - vis de toi,

Les cœurs partout ja - loux de moi, C'est no - tre sort ô mon a -

- man - te! Sau - ras tu, pour moi

seul ai - man - te, Les plus fiers su - bis -

-sant ta loi, N'è - tre sensi - ble qu'à ma foi? Je trem - ble à te

voir si char - man - te, Je trem - ble à te

rallent.
voir si char - man - te!

Ah! je t'ai au - rais mieux moins bel - le;

Tant d'homma - ges flatteurs et doux Peut - être un jour à

The second system of music continues the vocal line and piano accompaniment. The vocal line has the lyrics 'Tant d'homma - ges flatteurs et doux Peut - être un jour à'. The piano accompaniment includes 'Ped' (pedal) markings and asterisks (*) in the bass line.

ton é - poux Pour - ront te ren - dre moins fi - dè -

The third system of music continues the vocal line and piano accompaniment. The vocal line has the lyrics 'ton é - poux Pour - ront te ren - dre moins fi - dè -'. The piano accompaniment includes 'Ped' (pedal) markings and a diamond symbol (♦) in the bass line.

- le. De beauté mer - veil - leux mo -

The fourth system of music concludes the vocal line and piano accompaniment. The vocal line has the lyrics '- le. De beauté mer - veil - leux mo -'. The piano accompaniment includes 'Ped' (pedal) markings and a 'v' (accrescendo) marking in the bass line.

de - le! Dieu t'offre à l'amour des humains

Comme un chef d'œuvre de ses mains, Ah! je t'aimerais mieux moins

bel - le, ah! je t'aimerais mieux moins

rallent.
bel - le!

Non, sois tou -

- jours la plus jo - li - e: Qu'ai - je dit, in grat

que je suis! Chan - ge - rais - je mes doux ennis Pour u - ne plus tran -

- quil - le vi - e?

Trop heureux d'ins-pi - rer Fen - vi -

Au prix d'un bien si pré - cieux, Va, fais moi donc mit - le en - vieux, Et

sois tou - jours la plus jo - li - e et sois tou -

-jours la plus jo - li - e!

rallent.

LA CHANSON DU PECHEUR

LAMENTO.

Paroles de Théophile GAUTIER.

Allegretto. (♩. 72) (tristement.)

CHANT

Ma bel le ami - e est mor - te,

PIANO

Je pleurerai tou - jours. Sous la tombe el - le em - por - te

Mon âme et mes a - mours. Dans le ciel sans niâ - ten - dre El -

rit. - le s'en - re - tour - na, *cresc.* L'an ge qui l'em me - na Ne

rall. *a tempo.*

vous l'ut pas me pren - dre. Ah! quel chagrin a - mer!

p *a tempo.*

mf

suivez. *suivez.* *mf*

Ah! sans a - mour s'en al -

f

rall. espressivo. *a tempo.*

ler sur la mer!

p *mf*

suivez. *marcato.*

dimu - tu en - do. *p*

(tristement.)

La blan - che cri - a - tu - re Est couchée au cer -

cueil. Com-me dans la na-tu-re Tout me paraît en

deuil! La co-lombe en bli-é-e Pleu-re et songe a l'ab-

-sent, Mon à-me pleure et sent Quel-le est dé-pa-reil-

mf *cresc. e rall.*

-lé-e. Que mon sort est a-mer!

f *rall.* *a tempo.*

a tempo.

mf

suiv. e.

Ab! sans a - mour sen - al - ler sur la

rall *espress*

p *suivrez*

mer! *a tempo.*

marcato.

doin - - ni - en - - do. *p*

Sur moi la nuit im - men - se S'étend comme un lin

- ceul, Je chan - te ma ro - man - ce Que le ciel entend

cresc.

seul; Ah! comme elle é - tait bel - le Et com me je l'ai -

rall.

- mais! Je n'ai me cai ja - mais U - ne femme au tant qu'é - le

cresc. *f* *p* *suiv.*

f *rall.* *a tempo.*

Que mon sort est a - mer Ah! sans a - mour

a tempo.

suiv. *mf* *f*

rall. espressivo.

s'en al - ler sur la mer!

a tempo.

p *suiv.* *marcato.*

dim - in - uen - do CODA.

CRI DE CHARITÉ

MÉLODIE

Paroles de Charles CHAUBET

Lento maestoso. (♩ = 66)

CHANT

PIANO

f

Ô toi, trésor du ciel, a - mour pur et di

- vin, Chari - té, viens du peuple a - doucir le des - tin!

p

Toi seule es notre es - poir... du bien sou - ce té -

- con - de, Viens alléger pour nous les mi - sè - res du mon -

- de; Vient de ta dou - ce flamme embraser tous les

cresc. *f*

cœurs em-braser tous les cœurs, embraser tous les cœurs! De l'orgueil des mé-

decrease *p*

- chants tu les rendras vainqueurs. Que tous ces hom - mes durs, hé - las!

hé - las! dont l'â - me vi - de, D'or et de vains honneurs i - ci

pp

bas est a - vi - de,

pp *crusc.*

f

E - blouis tout à coup d'une sain - te clar - té, Proclament ta gran -

f

- deur, au - guste cha - ri - té! E - blouis tout à coup d'une sain - te clar -

riten.

- té, Proclament ta grandeur, au - guste cha - ri - té! —

ff

f

Des saints parvis du ciel, ton séjour ra-di-eux, Verse

nous tes bien-faits et tes dons pré-ci-eux!

p

Dé-sarme des humains la haine et les co-lè-res,

Au malheureux cap-tif rends le toit de ses pé-res;

Ac - cor de nous à tous no - tre pain cha - que jour, no - tre pain cha - que

cresc. *f* *decresc.*

jour, no - tre pain chaque jour! Fais de tout l'uni - vers un grand foyer d'a -

p

- mour! Et quand aura son - né pour nous pour nous l'heure der -

- nié - re, Viens recouvrir de fleurs no - tre

pp

froid de poussière!

pp *cresc.*

f
Et le monde ébloui de ta sainte clarté, Proclamera ton

f

nom, auguste charité! Et le monde ébloui de ta sainte clarté,

riten.
-té, Proclamera ton nom, auguste charité!

pp *cresc.*

LE RAMIER

MÉLODIE.

Paroles de Marc CONSTANTIN.

Allegretto poco. (♩ = 100)

CHANT.

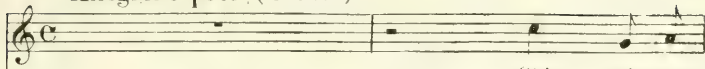

Oh! d'où viens-

PIANO.

tu beau ramier qui soy - a - ge Sur Fa - qui - lon qui tempo - re - incer -
ainsi jusqu'à la fin

- tain? As - tu pas - sé dans l'air de mon vil - la - ge Que si sou -

- vent j'as pi - rais le ma - tin?

T'es-tu posé sur la ver-te cam-pa-gue Où mes trou-

-peaux-paisaient l'her-be des champs? As-tu-pla-né sur la hau-temon-

-ta-gue Dont les é-chos ré-pétaient mes doux chants? Ré-ponds-

Lento.

ré-ponds ré-ponds à ma voix qui tappel-le, Ré-ponds, ré-

Lento.

apiacere.

ponds — hé - las! Si tu m'en tends!

a tempo.

Viens - tu, dis

pp Ped * Ped *

moi, d'auprès de ma chaumière Et du grand chêne où chantaient les oi-

-seaux? Et fleuriras-tu de ton ail - le lé - gè - re Le lac d'ar-

-gent couronné de roseaux?

Ma mère est-elle, en mon absence, heureuse, Son cœur bri-

pp

-sé croit-il en l'a-ve-nir? M'ap-por-tes-tu sous, ta plu-me soy-

-eu-se, Un mot d'es-poir, un re-gret, un sou-pir Ré-ponds-

pp Lento.

réponds, ré - ponds à ma voix qui t'ap-

Lento.

- pel - le, Réponds, ré - ponds à mon doux sou - ve -

- nie!

a tempo.

est en -

pp Ped Ped

cor dans mon â-me oppres-sée Un dou-te, he-las! que je n'o-se ex-pri-

mer! Dans mon vil-la-ge était ma fi-an-ce-é, Dis-moi bien

bas s'il faut toujours l'ai-mer!

Mais ,tu ten-fais, et mal-gré ma pri-è-re, Je rev-er-te

seul, dé - vorant mes douleurs! Si tu re - viens au - toit de ma cha -

- mié - re Qu'on t'in - ter - ro - - ge avec les yeux en pleurs, Ré - ponds -

pp Lento.
ré - ponds, ré - ponds que mon cœur est près

a piacere.
d'el - le, Ré - ponds, ré - ponds que loin d'el - le je

meurs!

Ped a tempo. *morendo.*

EOLINE

MELODIE

Paroles d'Edouard PLOUVIER.

And.^{mo} sostenuto. (♩ = 84) *dolce.*

CHANT.

Bel an - ge ou fem-me, Lis dans mon

PIANO

p

à - me, En toi j'ai foi, Mon à - me à toi! Bel an - ge ou

fem-me, Lis dans mon à - me, En toi j'ai foi, Mon à - me à

ten.

suivez

Animez.

toi! Quand vient le

rinf. *dim.* *p*

(avec âme)

soir, Dans un nu - a - ge, C'est ton i - ma - ge Que je - crois

voir! J'aime, ô Syl - phi - - de, Ton front can - di - de, Ton œil lu -

- mi - de Est mon mi - roir, ——— Est mon mi - roir!

rit. *f* *rit.*

dolce

Bel an - ge ou fem - me, Lis dans mon â - me, En toi j'ai

foi, Mon â - me à toi! Bel an - ge ou fem - me, Lis dans mon

ten.

â - me, En toi j'ai foi, Mon âme à toi!

suivez *rinf.* *dim.*

Animez.

Pen - dant les nuits, Di - vin men - son - ge! Je vois en

p

son - ge, D'un ceil — é - pris, Ta bouche ro - - se, Fleur dem -

clo - se, Fleur où se po - se Ton doux sou - ris

— Ton doux sou - ris!.. Bel an - ge ou fem.me, Lis dans mon

à - me, En toi j'ai foi, Mon à - me à toi! Bel an - ge ou

fem-me, Lis dans mon â-me, En toi j'ai foi, Mon â-me à

ten

suivez

toi!

renf.

dim.

p

Animez.

Au soir tom.

-bant La fleur sou-pi-re, Dans mon dé-li-re A-lors j'en-

-tends Que ta voix mè-me Re-dit: Je t'ai-me! Mon bien su-

-prê.me, Viens, je t'at - tends! ————— Viens, je t'at - tends!

rit.

rit.

dim.

dolce.

Bel an - ge ou fem - me, Lis dans mon à - me, En toi j'ai

foi, Mon âme à toi! Bel an - ge ou femme, Lis dans mon à - me, En toi j'ai

ten.

foi, Mon âme à toi!

dim.

LE RHIN ALLEMAND

Paroles d'Alfred de MUSSET

Mouvt de marche.

PIANO. *ff*

Nous fa - vous eu - vo - tre

Rhin al - le - mand; Il a te - nu dans no - tre ver -

- re: Un cou - plet qu'on s'en va chan - tant

The third system concludes the vocal melody and piano accompaniment. The lyrics '- re: Un cou - plet qu'on s'en va chan - tant' are written under the vocal line. The piano accompaniment maintains its rhythmic accompaniment.

Ef - fa - ce t'il la trace al - tie - re Du pied de nos che-

- vaux marqué dans vo - tre sang? Nous l'a - vons eu vo - tre

Rhin al - le - mand, Nous l'a - vons eu vo - tre Rhin al - le -

- mand, Nous l'a - vons eu vo - tre Rhin al - le - mand,

le chœur ad lib.

Nous l'a - vons eu vo - tre Rhin al - le - mand,

Nous l'a_vons eu vo_tre Rhin al_le_mand!

Nous l'a_vons eu vo_tre Rhin al_le_mand!

ff

Nous l'a_vons eu vo_tre

p

Rhin al_le_mand. Son sein por_te une plaie ou_ver -

- te, Du jour où Conde tri - om - phant

A de - chi - ré sa ro - be ver - te; Où le père à pas -

- sé passe - ra bien l'en - fant. Nous fa - vons eu vo - tre

Rhin al - le - mand, Nous l'avons eu vo - tre Rhin al - le -

- mand, *f* Nous Fa_vons eu vo_tre Rhin al_le_mand,
 Nous Fa_vons eu vo_tre Rhin al_le_mand,
 Nous Fa_vons eu vo_tre Rhin al_le_mand!
 Nous Fa_vons eu vo_tre Rhin al_le_mand!
ff
 Nous Fa_vons eu vo_tre

The musical score is arranged in three systems. The first system contains the vocal melody and piano accompaniment for the first two lines of the lyrics. The second system continues the vocal melody and piano accompaniment for the next two lines. The third system shows the vocal melody and piano accompaniment for the final line of the lyrics, which ends with a fermata. The piano accompaniment consists of chords and moving lines in both the right and left hands. Dynamics include *f* (forte) and *ff* (fortissimo). The tempo marking *ff* is placed above the piano part in the third system.

mol.

Rhin al - le - mand Si vous ou - bli - ez votre his - toi -

- re, Vos jeu - nes fil - les sû - re - ment

Ont mieux gar - dé notre mé - moi - re, El - les nous ont vr.

- sé vo - tre pe - tit vin blanc. Nous fa - vons eu vo - tre

Rhin al - le - mand, Nous fa - vons eu vo - tre Rhin al - le -

- mand, *f* Nous fa - vons eu vo - tre Rhin al - le - mand,
f Nous fa - vons eu vo - tre Rhin al - le - mand,

f Nous fa - vons eu vo - tre Rhin al - le - mand!

Nous fa - vons eu vo - tre Rhin al - le - mand!
 Nous fa - vons eu vo - tre Rhin al - le - mand!

ff

S'il est à vous vo - tre

Rhin al - le - mand;

La - vez - y donc vo - tre li - vré -

- e, Mais par - lez en moins fiè - re - ment;

Com - bien au jour de la en - ré - e, E - tiez vous de cor -

beaux contre l'air, glé ex - pi - rant? Nous l'a - vons eu vo - tre

Rhin al - le - mand, Nous l'a - vons eu vo - tre Rhin al - le -

- mand Nous l'a - vons eu vo - tre Rhin al - le - mand,

Nous l'a - vons eu vo - tre Rhin al - le - mand,

Nous l'a - vons eu vo - tre Rhin al - le - mand!

Nous l'a - vons eu vo - tre Rhin al - le - mand!

ff

dot.
Qu'il coule en paix vo - tre

p

Rhin al - le - mand! Que vos ca - thedra - les go - thi -

- ques S'y re - flé - tent mo - des - te - ment;

Mais craignez - que vos aers ba - chi - ques Ne réveillent les

morts de leur re - pos san - glant! Nous l'a - vons eu vo - tre

Rhin al - le - mand, Nous l'a - vons eu vo - tre Rhin al - le -

mand, Nous l'a - vons eu vo - tre Rhin al - le - mand,
Nous l'a - vons eu vo - tre Rhin al - le - mand,

Nous l'a - vons eu vo - tre Rhin al - le - mand!
Nous l'a - vons eu vo - tre Rhin al - le - mand!

LE JOUR DES MORTS

MÉDITATION

Paroles de LAMARTINE

Andante lamentable (♩ = 72)

PIANO

Ped. *p* *f* *p* *f* *p* *f*

Voi - là les feuil - les sans

sè - ve Qui - tom - bent sur le ga - zon; Voi -

- la le vent qui s'é - lè - ve Et gé - mit dans le val -

- lou; Voi - là Per - rante hiron -

- del - le Qui ra - se du bout de l'ai - le Eau dor -

- man - te des ma - rais; Voi - là l'en - fant des chaumières Qui

gla ne sur les bruy - è - res Le bois tom - bé des fo -

fp Ped. * Ped. * Ped. *

- rêts! Le bois tom - bé des fo -

Ped. * Ped. * Ped. *

- rêts!

C'est

fp *fp*

la sai_son où tout tom - be Aux coups redoublés des vents: Un

vent qui vient de la tom - be Moîs - sonne aussi les vi -

- vants. Ils tombent alors par mil-le, Com -

- me la plume inu - ti - le Que l'aigle a - ban - donne aux airs, Lors -

- que des plumes nou-vel-les Vien- nent réchauffer ses ai- les A l'ap-

f *p*

Ped. *

- pro- che des hi- vers, A l'ap- pro- che des hi-

Ped. * Ped. * Ped. * Ped. * Ped. * Ped. *

- vers.

Ab!

fp *fp*

quand les vents de l'au - tom - ne Sif - flent dans les rameaux morts; Quand

Ped.

le brin d'her - be fris - son - ne, Quand le pin rend ses ac -

f *p*

- cords; Quand la clo - che des té - nè - bres Ba -

f *p*

- lan - ce ses glas fu - nè - bres, La nuit, à tra - vers les bois; A

fp

cha - que vent qui s'è - lè - ve, A - cha - que flot sur la

grè - ve Je dis: n'ès - tu pas leur voix?

f *p*

Ped. * Ped. † Ped. ‡ Ped. §

Je dis: n'ès - tu pas leur voix?

Ped. * Ped. † Ped. ‡

The third system shows the vocal line repeating the phrase "Je dis: n'ès - tu pas leur voix?". The piano accompaniment continues with similar rhythmic patterns and includes the pedal markings "Ped. * Ped. † Ped. ‡".

Ah! vous pleu-

p

rallent

a Tempo.

- rer est le bon - heur su - prê - me, Mâ - nes ché - ris, de quiconque a des

pleurs: Vous ou - bli - er, c'est s'ou - bli - er soi mè - me, Nè - tes vous

p

Plus lent.

pas un débris de nos cœurs? Dieu du par -

Plus lent.

pp Ped.

*

- don, leur Dieu, dieu — de leurs pè - res, Toi que leur

cresc. *mf*

bouche a — si souvent nom_mé, Entends pour eux, entends pour

p *p*

eux les larmes de leurs frè - res! Pri -

pp *p*

- ous, prions pour eux, nous, nous — qu'ils ont tant ai -

cresc. *cresc.*

p *pp*

_ mes! Pri - ons, prions pour eux, prions, pri_ons pour eux, —

p Ped. * Ped. * Ped.

rallent.

— prions pour eux!

rallent. In Tempo.

* φ φ φ

fp *fp* *fp* *fp*

φ φ φ φ

morendo. Ped.

φ φ φ φ φ

